

# AUTO GIEŁDA

## DOLNOŚLĄSKA

Nr indeksu 348902

PONIEDZIAŁEK

Wrocław ☆ Jelenia Góra ☆ Wałbrzych ☆ Lubin ☆ Legnica ☆ Zielona Góra ☆ Kalisz ☆ Leszno ☆ Opole

Nr 40/2004 (1128 ROK 13) ● WROCŁAW 5.04.2004 (poniedziałek) ● 96 STRON ● 16.426 OFERT ● NAKŁAD 40.149 ● ISSN 1231-7268 ● CENA 2,90 zł (w tym 7% VAT)

### REFLEKTORY LUSTERKA, LAMPY BLACHY, ATRAPY, AIRBAGI



**OCTOPUS  
Auto-Części**

UŻYWANE I NOWE DO AUT  
ZACHODNICH I JAPONSKICH

DLA WARSZTATÓW:  
- KORZYSTNE WARUNKI WSPÓLPRACY  
- WYSOKIE RABATY  
- DOWÓZ LUB WYSYŁKA

WROCŁAW, ul. Kaszubska 11  
Nowe: tel. 071/328-88-88  
Używane: tel. 071/328-66-66

## KUPIĘ AUTO

powypadkowe  
i inne

**UWAGA! PŁACĘ WIĘCEJ NIŻ UBEZPIECZALNIE**

0-600 016 200 071/372-87-60  
0-600 016 100

## FIRMA KUPI AUTO

1988 r.  
uszkodzone i powypadkowe, tel. 071/317-81-19, 0-601 82 22 34

### CZĘŚCI DO AUT JAPONSKICH



OP032128

UŻYWANE tel. 071/329-61-02  
NOWE tel. 071/324-28-74

Wrocław, ul. Armii Ludowej 29  
www.marpo.sanet.pl  
e-mail: marpo@sanet.pl

### części do aut francuskich

Wrocław, ul. Czarnieckiego 11  
tel. 071/354-45-61, 359-54-64, 0-501 746 406  
sprzedaż wysyłkowa OP040003

### LOMBARD SCAR KOMIS

Natychmiastowe  
pożyczki

warunki do negocjacji  
Wrocław, ul. Pułaskiego 48/50  
tel. 071/372-49-25, 0-693 30 30 30, 0-601 70 50 71

### UNIWER AUTO

**KUPI  
KAŻDE AUTO**

WYPŁATA GOTÓWKI W 20 MINUT !!!  
POSIADAMY TRANSPORT  
UMOWA KUPNA-SPRZEDAŻY  
OD RĘKI

WROCŁAW, ul. Opolska 114  
TEL./FAX 071 311 71 93  
0501 403 135  
DZWOŃ CAŁA DOBE

### AUTA ! OKAZJA ! ROZBITE i CAŁE

www.palcars.gratka.pl  
"PALCARS", Wrocław, ul. Swojczycka 99 (przy torach) skup - sprzedaż  
NON STOP 0601 70 76 45, tel. 071/348 34 78, 0601 78 82 84 Najwięcej płacimy - sprawdź!

### KUPIĘ AUTA

ROZBITE I INNE  
Najwyższe ceny na rynku!!!  
0606706597, 0606378143

ALFA ROMEO 33, 1992 r., 1700 ccm, boxer, czerwony, centr. zamek, wspomaganie kier., el. otw. szyby, alum. felgi, - 8.500 zł lub zamienię Wrocław, tel. 0505/74-72-03

ALFA ROMEO 33, 1994 r., 120 tys. km, 1400 ccm, benzyna, czerwony, wspomaganie kier., centr. zamek, el. otw. szyby, RO, - 93.000 zł. Dolsk, pow. śremski, tel. 0695/62-67-22

AUDI 100 „cygaro”, 1985 r., 200 tys. km, 1800 ccm, benzyna, inst. gaz., granatowy, kpl. dokumentacja, stan dobry, - 5.800 zł. Wałbrzych, tel. 0507/64-59-67

AUDI 100 SEDAN, 1987 r., 2300 ccm, benzyna, inst. gaz., czarny metalic, ważny przegląd, wnętrze od modelu C4, pełne wyposażenie oprócz skórzanej tapicerki, ważny przegląd i OC, stan dobry, - 9.000 zł. Brzeg, tel. 0603/29-65-04

### AUDI

AUDI 100 „cygaro”, 1982 r., 1900 ccm, benzyna, brązowy metalic, stan dobry, - 4.500 zł lub zamienię. Legnica, tel. 076/723-04-99

AUDI 100 CC AVANT, 1983 r., 187 tys. km, 1800 ccm, benzyna (gaźnikowy), srebrny metalic, bez korozji, opony zimowe, welurowa tapicerka, hak, po wymianie płynów, świec i paska rozrządu, nowy rozdzielacz i pompa paliwa, stan ogólny b. dobry, - 4.000 zł. Częstochowa, tel. 0502/33-39-24

AUDI 100 CC, 1983 r., 1800 ccm, benzyna, inst. gaz., granatowy, stan dobry, szyberdach, centr. zamek, nowe amortyzatory, po remoncie ukł. hamulcowego i silnika, nowe pokrowce, wnętrza z Audi 100 C4, - 5.300 zł. Kudowa Zdrój, powiat kłodzki, tel. 0693/34-62-03

AUDI 100, 1984 r., 2200 ccm, benzyna, niebieski metalic, inst. gazowa, ABS, centr. zamek, wspomaganie kier., welurowa tapicerka, hak holowniczy, techn. sprawny, możliwe raty przez komis, - 4.200 zł. Wrocław, tel. 0503/56-71-36

AUDI 100 CC, 1987 r., 2000 ccm, + inst. gazowa, czerwony, centr. zamek, wspomaganie kier., hak, - 7.200 zł. Kalisz, tel. 0693/17-35-22

AUDI 100, 1988 r., 2300 ccm, bordowy metalic, ABS, wspomaganie kier., centr. zamek, podgrzewane fotele, alarm, zadbane, - 10.400 zł. Jawor, tel. 0501/77-89-38

AUDI 100, 1989 r., 2200 ccm, turbo benzyna, szary metalic, inst. gazowa, el. otw. szyby, el. reg. lusterka, ABS, klimatyzacja, automatic, wnętrze Audi 100 C4, centr. zamek, - 12.000 zł. Zgorzelec, tel. 0608/67-39-34

AUDI 100 C4, 1991 r., 2000 ccm, benzyna, granatowy metalic, ABS, szyberdach, immobilizer, garażowany, stan dobry, - 17.000 zł lub zamienię na Skodę Fabię, Felicię albo VW Polo. Jaszowska Dolina, powiat kłodzki, tel. 074/868-77-25 po godz. 16

AUDI 100 QUATTRO, 1991 r., 2800 ccm, V6, inst. gazowa, granatowy metalic, 4x4, centralny zamek, alarm, wspomaganie kier., ABS, el. ster. lusterka i szyby oraz szyberdach, komputer pokładowy, welurowa tapicerka, drewniane dodatki, hak, stan b. dobry, kpl. dokumentacja, - 16.900 zł. Szamotuły, tel. 0602/69-73-85

AUDI 100 C4, 1991 r., 2500 ccm, TDI, czarny metalic, - 22.000 zł. Zgorzelec, tel. 0605/41-60-93

### AUTO JAPAN CZĘŚCI

CZĘŚCI UŻYWANE  
DO AUT  
JAPONSKICH

WROCŁAW - BYKÓW 41a (trasa na Warszawę)  
tel./fax 071/315-29-27, 315-16-41,  
0-601 74 22 13  
pon.-pt. 9.00-17.00, sob. 9.00-15.00

## codziennie kilka tysięcy osób

odwiedza strony internetowe  
AUTO GIEŁDY DOLNOŚLĄSKIEJ  
**ZAPREZENTUJ IM SWOJĄ FIRMĘ!**  
W ofercie specjalnej banner Twojej firmy na naszej stronie już za 14 zł netto.  
WWW.AUTOGIELDA.COM.PL  
informacje i szczegóły cennika: jmkiewic@autogielda.com.pl

### ALFA ROMEO

ALFA ROMEO 145 Id, 1995 r., 1900 ccm, turbo D, srebrny metalic, wspomaganie kier., el. otw. szyby i reg. lusterka, centr. zamek, alarm, alum. felgi, welurowa tapicerka, sprężony w całości, stan b. dobry, - 15.300 zł lub zamienię na busa. Żary, tel. 068/362-20-03, 0694/60-25-62

ALFA ROMEO 145, 1999/00 r., 1400 ccm, 16V, 105 KM, złoty metalic, kupiony w salonie, il. właściciel, alum. felgi 15", ciemne szyby, sportowy ukł. wydechowy, wspomaganie kier., RO z CD, stan b. dobry, - 22.000 zł. Tyniec nad Słężą, powiat wrocławski, tel. 0607/92-47-92

ALFA ROMEO 146, 1996 r., 115 tys. km, 2000 ccm, benzyna, granatowy metalic, klimatyzacja, ABS, wszystkie el. dodatki, wspomaganie kier., alum. felgi, kpl. kół zimowych, alarm + pilot, - 20.000 zł. Pogorzela, powiat gostyński, tel. 0607/43-57-79

ALFA ROMEO 146, 1997 r., 173 tys. km, 1400 ccm, fioletowy metalic, kupiony w salonie, bez wypadku, wspomaganie kier., welurowa tapicerka, regul. reflektory, stan b. dobry, - 16.700 zł. Rawicz, tel. 0603/38-29-87

ALFA ROMEO 146, 1999 r., 64 tys. km, 1600 ccm, 16V, czerwony, centr. zamek, 2 pod. powietrzne, el. otw. szyby, alarm + pilot, instalacja gazowa, radiodzwoniacz, fabryczna homologacja na ciężarówkę, - 25.000 zł. Wrocław, tel. 0601/70-65-02

ALFA ROMEO 147, 2001 r., 86 tys. km, 1600 ccm, Twin Spark 120 KM, atramentowy metalic, 3-drzwiowy, pełne wyposażenie oprócz skórzanej tapicerki, tempomat, 6 poduszek pow., klimatronic, el. dodatki, RO ong., system BOSSE, wspomaganie kier., centr. zamek, kupiony w salonie w Polsce, alum. felgi, serwisowany, - 44.900 zł lub zamienię na tańszy. Jarocin, tel. 0605/78-11-78

ALFA ROMEO 147, 2001 r., 1600 ccm, benzyna skórzana tapicerka, klimatronic, tempomat, 10 poduszek pow., alum. felgi, - 49.000 zł lub zamienię. Międzyziesie, powiat kłodzki, tel. 0607/04-31-80

ALFA ROMEO 155, 1994 r., 162 tys. km, 2500 ccm, TDI, czerwony, wspomaganie kier., el. otw. szyby i szyberdach, el. reg. lusterka i reflektory, ABS, centr. zamek, immobilizer, alum. felgi, reg. kierownicy, ciemne szyby z astatem, - 17.800 zł. Borgowo, powiat śremski, tel. 061/283-27-28, 0604/99-55-21

ALFA ROMEO 155, 1995 r., 120 tys. km, 1800 ccm, czarny, wspomaganie kier., ABS, centr. zamek, el. otw. szyby, - 15.000 zł. Sułkowice, powiat gostyński, tel. 0692/59-55-01

ALFA ROMEO 156, 1998 r., 90 tys. km, 1600 ccm, Twin Spark, srebrny, kupiony w salonie, bez wypadku, klimatyzacja, poduszka pow., ABS, wspomaganie, centr. zamek + pilot, alarm, RO z CD, halogeny, stan idealny, - 31.500 zł lub zamienię. Rawicz, tel. 0697/25-21-63

ALFA ROMEO 156, 1998 r., 81 tys. km, 1600 ccm, morski metalic, pełne wyposażenie oprócz klimatyzacji i skórzanej tapicerki, szyberdach, serwisowany, kpl. dokumentacja, książka serwisowa, po wymianie zawieszania i rozrządu, zadbane, stan b. dobry, - 33.000 zł. Świebodzice, tel. 074/854-66-88

ALFA ROMEO 156, 1998 r., 80 tys. km, 1600 ccm, Twin Spark, błękitny metalic, nie wymaga wkładu finansowego, stan idealny, - 32.000 zł. Świebodzice, tel. 074/854-66-88, 0507/02-15-50

ALFA ROMEO 156 COMFORT, 1998/99 r., 130 tys. km, 16V, 120 KM, srebrny metalic, stan b. dobry, ABS, 2 poduszki pow., klimatyzacja, el. ster. lusterka i szyby, welurowa tapicerka, halogeny, alarm, kupiony w salonie, serwisowany, il. właściciel, RO, bezwypadkowy, wspomaganie kier., komputer, - 29.900 zł lub zamienię. Otmuchów, powiat nyski, tel. 077/439-05-35, 0604/08-40-56

ALFA ROMEO 156 TS, 1998/99 r., 100 tys. km, 1800 ccm, 16V, Twin Spark, perłowozielony metalic, wspomaganie kier., centr.

zamek + pilot, el. ster. szyby i lusterka, 2 poduszki pow., ABS, halogeny, RO z RDS, alarm, kubekowe fotele, kupiony w salonie, bez wypadku, serwisowany, kpl. dokumentacja, garażowany, stan idealny, - 30.500 zł lub zamienię. Złotoryja, tel. 076/878-63-77, 0604/83-26-46

ALFA ROMEO 156 TS, 1998/99 r., 100 tys. km, 1800 ccm, 16V, Twin Spark, perłowozielony, wspomaganie kier., centr. zamek + pilot, el. ster. szyby i lusterka, ABS, 2 poduszki pow., alarm, RM z RDS, halogeny, kubekowe fotele, kupiony w salonie, serwisowany, bez wypadku, kpl. dokumentacja, stan idealny, - 30.800 zł lub zamienię. Złotoryja, tel. 076/878-63-77, 0604/83-26-46

ALFA ROMEO 156, 1999 r., 70 tys. km, 1600 ccm, ceglasty metalic, centr. zamek, halogeny, el. otw. szyby, el. reg. lusterka, ABS, 2 poduszki pow., klimatyzacja, regulowana kierownica ze wspomaganiem, alarm + pilot, immobilizer, kupiony w salonie, stan idealny, - 35.500 zł. Kobylin, tel. 065/548-29-73

ALFA ROMEO 156 TS, 1999 r., 135 tys. km, 2000 ccm, 16V, 155 KM, srebrny metalic, kupiony w salonie, serwisowany, klimatyzacja, pełne wyposażenie elektryczne, welurowa tapicerka, drewniane wykończenia, alum. felgi, alarm + pilot, antynapad, ABS, ASR, bez wypadku, garażowany, 2 poduszki pow., zadbane, - 36.900 zł. Lubin, tel. 0504/03-82-73

ALFA ROMEO 156, 2002 r., 35 tys. km, 1900 ccm, JTD, czerwony, ABS, klimatronic, 4 poduszki pow., wspomaganie kier., centr. zamek + pilot, alarm, drewniane wykończenia, - 49.900 zł. Czarnków, powiat poznański, tel. 0502/65-65-59

ALFA ROMEO 156, 2002 r., 40 tys. km, 1800 ccm, Twin Spark, perłowozielony, klimatronic (x2), 8 poduszek pow., el. otw. szyby, ABS, ASR, bez wypadku, na gwarancji, ubezpieczony, odstępnie leasing, pozostało do spłaty 27 rat po 1.600 zł, 2 komplety kół (felgi aluminiowe i stalowe z oponami letnimi i zimowymi), - 19.000 zł. Wrocław, tel. 0502/65-17-51

ALFA ROMEO 164, 1990 r., 2500 ccm, turbo D, ciemnozielony metalic, pełne wyposażenie oprócz klimatyzacji, stan b. dobry, - 11.600 zł. Kalisz, tel. 0698/66-34-35

ALFA ROMEO 164, 1990 r., 3000 ccm, V6, benzyna, czarny metalic, wersja na zamówienie, oryginalne spoilery boczne, alum. felgi, inst. gazowa, bez wypadku, pełne wyposażenie, skórzana tapicerka, ABS, klimatyzacja, RO + 6 głośników, centr. zamek z pilotem, el. otw. szyby, el. reg. lusterka, serwisowany, garażowany atrakcyjny wygląd, stan idealny - 14.800 zł. Wrocław, tel. 071/330-15-59, 0606/28-95-60

ALFA ROMEO 164, 1990/96 r., 3000 ccm, V6 pełne wyposażenie, wspomaganie kier., klimatyzacja, 3 lata nieeksploatowany, - 5.300 zł. Chojnów, powiat legnicki, tel. 0502/34-04-46

ALFA ROMEO 33, 1991 r., 200 tys. km, 1700 ccm, benzyna, grafitowy, nowy akumulator (gwarancja), el. otw. szyby, centr. zamek, alum. felgi, 5-drzwiowy, - 5.800 zł. Strzelin, tel. 0600/90-51-19

zamek + pilot, el. ster. szyby i lusterka, 2 poduszki pow., ABS, halogeny, RO z RDS, alarm, kubekowe fotele, kupiony w salonie, bez wypadku, serwisowany, kpl. dokumentacja, garażowany, stan idealny, - 30.500 zł lub zamienię. Złotoryja, tel. 076/878-63-77, 0604/83-26-46

### Auto Giełda w internecie patrz strona 48

### www.euroregion.com.pl



Międzynarodowa  
Gazeta  
Ogłoszeniowa

patrz strona 49

### Cheesz szybko umieścić bezpłatne ogłoszenie w Auto Giełdzie Dolnośląskiej?

Skorzystaj z kilku wygodnych metod:

Zadzwoń  
**071/342-18-14**

poniedziałek - piątek od 6 do 18.30, sobota od 8 do 14  
fax (non-stop) 071/372-56-54

Wypełnij formularz w internecie  
**www.autogielda.com.pl**

Cheesz przeglądać ogłoszenia bieżące? Łącznie około 160.000 ogłoszeń. (dostęp bezpłatny) i z wydania bieżącego. W bazie znajdziesz ogłoszenia z 6 ostatnich wydań. Oferujemy także natychmiastowy dostęp do ogłoszeń w internecie.

**Wyślij SMS-a o treści AG na numer 7254**  
a system założy konto automatycznie i umożliwi pełny dostęp do ogłoszeń w internecie.

### FRAN-POL



SKLEP (8<sup>00</sup>-17<sup>00</sup>) tel. 071/372 46 58  
WARSZTAT (8<sup>00</sup>-17<sup>00</sup>) tel. 369 13 88

### 0604 99 88 44 KUPIĘ AUTA

mogą być uszkodzone



**AUDI 100 C4**, 1991/92 r., 2300 ccm, bordowy metalic, centr. zamek, wspomaganie kier., welurowa tapicerka, alum. felgi, immobilizer, - 16.700 zł. Zagań, tel. 0608/59-26-12

**AUDI 100**, 1992 r., 180 tys. km, 2300 ccm, biały, klimatronic, komputer, ABS, wspomaganie kier., centr. zamek, el. regul. lustka, alarm, Mul-T-Lock, ukryte zabezpieczenie, RO + CD Sony, zmienniczkę na 10 CD, podłokietniki, garażowany, serwisowany, właściciel niepalący, kpl. dokumentacja, bez wypadku, - 17.900 zł. Lubin, tel. 0502/34-66-79

**AUDI 100 AVANT**, 1992 r., 2300 ccm, benzyna, inst. gaz., czerwony, klimatronic, tempomat, ABS, automatic, centr. zamek, alarm + pilot, welurowa tapicerka, halogeny, bez wypadku, stan idealny, - 23.700 zł. Bogatynia, tel. 075/648-01-36

**AUDI 100 C4**, 1992 r., 160 tys. km, 1900 ccm, TDI, perłowobordowy, centr. zamek, ABS, el. regul. lustka i reflektory, szyberdach, alum. felgi, RO z CD, alarm + pilot, immobilizer, stan b. dobry, - 25.500 zł. Legnica, tel. 0605/94-42-50

**AUDI 100**, 1992 r., 2600 ccm, V6 pełne wyposażenie, alum. felgi, ciemne szyby, hak, - 14.900 zł. Legnica, tel. 0603/30-48-23

**AUDI 100 C4 KOMBI**, 1992 r., 260 tys. km, 2300 ccm, benzyna, srebrny metalic, w kraju od 1992 r., centr. zamek, wspomaganie kier., alum. felgi, ABS, szyberdach, - 20.900 zł. Leszno, tel. 065/534-09-04, 0605/23-86-37

**AUDI 100 C4**, 1992 r., 193 tys. km, 2000 ccm, inst. gaz., grafity metalic, ABS, wspomaganie kier., centr. zamek, szyberdach, alarm, blokada skrzyni biegów, RM, dodatkowe kpl. kół, - 14.900 zł. Marcszów, powiat kamiennogórski, tel. 0506/85-26-10

**AUDI 100 AVANT KOMBI**, 1992 r., 180 tys. km, 2300 ccm, benzyna, inst. gaz., srebrny, relingi dachowe, roleta bagażnika, inst. gazowa na gwarancji, w kraju od roku, karta pojazdu, kpl. dokumentacja, - 21.000 zł. Lub. zamek, - 077/431-64-44, 0608/04-42-97

**AUDI 100**, 1992 r., 205 tys. km, 2300 ccm, benzyna, czarny metalic, stylizowany na S4, alum. felgi 16", pełne wyposażenie elektryczne, podgrzewane lustka, ABS, wspomaganie, szyberdach, sportowy układ wydechowy, obniżony, atrakcyjny wygląd, - 19.900 zł. Świdnica, tel. 0600/07-95-31

**AUDI 100 C4**, 1992/93 r., 2300 ccm, benzyna, inst. gaz., bordowy metalic, alum. felgi, kola zimowe, szyberdach, el. regul. lustka, ABS, wspomaganie kier., welurowa tapicerka, - 21.500 zł. Świdnica, tel. 0501/65-94-90

**AUDI 100 C4**, 1993 r., 250 tys. km, 2500 ccm, TDI, oliwkowy metalic, szyberdach, alum. felgi, immobilizer, tylne szyby uchylane, - 26.000 zł. Wrocław, tel. 0698/62-48-44

**AUDI 100 C4 AVANT**, 1994 r., 150 tys. km, 2600 ccm, benzyna, inst. gaz., zielony metalic, automatic, - 22.500 zł. Kudowa Zdrój, powiat kłodzki, tel. 074/866-28-89, 0693/84-54-12

**AUDI 80**, 1979 r., 1600 ccm, do poprawek lakierniczych, - 800 zł. Kalisz, tel. 062/752-02-02, 0695/70-46-04

**AUDI 80 GLS**, 1980/81 r., 100 tys. km, 1600 ccm, benzyna, szary, 5-biegowy, stan silnika b. dobry, stan nadwozia dobry, welurowa tapicerka, - 2.400 zł. Lubin, tel. 076/846-82-24

**AUDI 80**, 1981 r., 1600 ccm, diesel, zielony, ważny przegląd i OC, w ciągłej eksploatacji, ciemne szyby, RO, 4-drzwiowy, nowy silnik, do lakierowania, - 2.200 zł. Wołów, tel. 0697/47-95-36

**AUDI 80**, 1982 r., 212 tys. km, 1600 ccm, diesel, zielony, silnik po remoncie, nowy akumulator, zapasowa pompa wtryskowa, hak, - 3.500 zł. Kalisz, tel. 062/753-04-09, 0600/88-70-29

**AUDI 80**, 1982 r., 1600 ccm, benzyna, inst. gaz., czerwony, po remoncie blacharki i lakierowaniu, stan dobry, - 3.700 zł. Trzebież, tel. 074/814-80-91, 0693/41-95-31

**AUDI 80**, 1983 r., srebrny metalic, stan techn. b. dobry, nowe hamulce, - 2.700 zł. Kudowa Zdrój, tel. 074/866-31-29

**AUDI 80**, 1984 r., 1600 ccm, benzyna, biały, właściciel niepalący, garażowany, zadany, - 4.600 zł. Jelenia Góra, tel. 075/752-32-24

**AUDI 80**, 1984/85 r., 1600 ccm, benzyna, szary metalic, 4-drzwiowy, 5-biegowy, model przejściowy, stan b. dobry, - 4.300 zł. Jelenia Góra, tel. 0502/55-09-61

**AUDI 80**, 1985 r., 270 tys. km, ciemny metalic, model przejściowy, zadany, garażowany, dodatkowe spoiler, RO, nowe klocki hamulcowe, - 5.500 zł. Wrocław, tel. 0508/16-50-98

**AUDI 80**, 1985 r., 1600 ccm, diesel, - 3.500 zł. Wrocław, tel. 071/357-34-92

**AUDI 80 CC**, 1985/86 r., 1600 ccm, benzyna, srebrny metalic, sprowadzony w całości, szyberdach, radio, model przejściowy, 2-drzwiowy, nadwozie ocykowane, bez wypadku, ważny przegląd i OC, - 4.200 zł lub zamienię na tańszy. Opole, tel. 0604/77-53-23

**AUDI 80**, 1986 r., 158 tys. km, 1600 ccm, benzyna, inst. gaz., zółty, alum. felgi, alarm, opony zimowe, ważny przegląd i OC, stan dobry, - 4.500 zł lub zamienię. Dzierżoniów, tel. 0501/66-34-47, 074/645-93-95

**AUDI 80**, 1986 r., 145 tys. km, 1600 ccm, bordowy metalic, nowa inst. gazowa, wymieniony pasek rozrządu, skrzynia biegów i sprzęgło, końcówka drążka, blokada skrzyni biegów, ważny

**Twoje FINANSOWE wsparcie!**

Atrakcyjne oprocentowanie!

Gwarantowane terminy  
Bezpłatne rozpatrywanie wniosku  
Kwoty od 10.000 zł

20.000 ⇒ 179zł/mc 50.000 ⇒ 448zł/mc 100.000 ⇒ 896zł/mc

Wrocław: ul. Ruska 18 pok. 321lp 071/787 22 78  
Opole: 077/423 24 80  
Leszno: 065/526 64 06  
Kalisz: 062/760 11 05

Tanio jak nigdy!

przeгляд i OC do 27.09.2004 r., - 6.100 zł. Wrocław, tel. 0507/41-34-58

**AUDI 80 B3**, 1987 r., 160 tys. km, 1800 ccm, czerwony, - 9.000 zł. Góra, tel. 0606/52-71-78

**AUDI 80 B3**, 1987 r., 210 tys. km, 2000 ccm, benzyna, platynowy metalic, centr. zamek, alarm + pilot, regulowane lustka, wspomaganie kier., szyberdach, alum. felgi, RO, nowy akumulator (gwarancja), garażowany, - 12.000 zł. Twardogóra, tel. 071/315-89-74, 0607/21-59-57

**AUDI 80**, 1989 r., 25 tys. km, 1800 ccm, benzyna, inst. gaz., czarny, stan techn. b. dobry, ciemne szyby, alum. felgi, RO Panasonic, bez wypadku, szyberdach, - 12.000 zł. Wałbrzych, tel. 074/847-22-95, 0606/82-11-40

**AUDI 80**, 1990 r., granatowy metalic, RO + głośniki, alum. felgi, szyberdach, wspomaganie kier., halogeny, centr. zamek, zarejestrowany, stan b. dobry, - 12.100 zł. Kamienica, powiat kłodzki, tel. 0697/33-64-70

**AUDI 80**, 1990 r., 160 tys. km, 1800 ccm, benzyna, szary metalic, ABS, centr. zamek, wspomaganie kier., szyberdach, - 12.800 zł lub zamienię, możliwie w Paczków, tel. 077/431-78-00, 0600/06-30-37

**AUDI 80 B3**, 1990 r., 140 tys. km, 1800 ccm, wtrysk, niebieski metalic, centr. zamek, wspomaganie kier., szyberdach, RO, jasne wnętrze, nowy hak, sprowadzony w całości, stan b. dobry, - 10.500 zł lub zamienię. Paczków, tel. 077/431-62-38, 0604/12-31-13

**AUDI 80 B3**, 1990 r., 200 tys. km, 1800 ccm, benzyna, granatowy, nowe amortyzatory, sprężyny przednie i inst. gazowa (gwarancja), przeład do 07.2004 r., stan b. dobry, - 11.800 zł. Pałec, tel. 068/385-34-65 po godz. 17

**AUDI 80**, 1990 r., 215 tys. km, 1600 ccm, turbo D, grafity, RO, welurowa tapicerka, szyberdach, hak, nowy akumulator i prog, po remoncie silnika, - 14.100 zł. Polkowice, tel. 0507/29-43-93

**AUDI 80 B3**, 1990 r., 200 tys. km, 2000 ccm, benzyna, złoty metalic, przed od Audi B4, centr. zamek, alarm + pilot, wspomaganie kier., szyberdach, el. regul. lustka i reg. reflektory, sprowadzony w całości, atrakcyjny wygląd, - 11.000 zł. Polkowice, tel. 0600/06-01-43

**AUDI 80 B3**, 1990 r., 1600 ccm, benzyna, inst. gaz., bordowy, wspomaganie kier., szyberdach, alum. felgi, RO + głośniki, stan b. dobry, - 10.500 zł. Sokolniki, tel. 071/394-00-73, 0507/84-73-07

**AUDI 80**, 1990 r., 174 tys. km, 1800 ccm, benzyna, ciemnoniebieski metalic, inst. gazowa na gwarancji, 4 el. otw. szyby, centr. zamek, alarm (gwarancja), el. regul. lustka, nowy ukł. wydechowy, alum. felgi, RO, - 12.000 zł. Wałbrzych, tel. 0609/70-74-30

**AUDI 80**, 1990 r., 1600 ccm, benzyna, wtrysk, ciemny metalic, zadany, sprowadzony w całości, stan b. dobry, dodatkowe wyposażenie, - 10.300 zł. Wrocław, tel. 0696/72-70-95

**AUDI 80 B3**, 1990/91 r., 166 tys. km, 1600 ccm, TDI, ceglasty metalic, wspomaganie, centr. zamek, przeład do 03.2005 roku, stan silnika i blacharki idealny, - 13.700 zł lub zamienię na tańszy, może być uszkodzony. Oleśnica, tel. 0695/15-03-56

**AUDI 80**, 1990/95 r., 180 tys. km, 1800 ccm, wtrysk, czarny, stan b. dobry, regulowane reflektory, alum. felgi, nowe opony i układ wydechowy, paski oleje, nowy akumulator, RO, szyberdach, wnętrze modelu B4, zarejestrowany, - 9.400 zł. Bolesławiec, tel. 0692/91-92-37

**AUDI 80 B3**, 1991 r., 1600 ccm, turbo D, srebrny metalic, zadany, bez korozji, nie wymaga napraw, - 13.900 zł. Wrocław, tel. 0606/45-28-04

**AUDI 80**, 1991 r., 150 tys. km, 2000 ccm, 16V, inst. gaz., czarny, przed B4, alarm + pilot, Mul-T-Lock, szyberdach, wspomaganie kier., ciemne szyby, alum. felgi, obniżony, atrakcyjny wygląd, - 12.900 zł. Chojnów, tel. 076/818-79-01, 0602/89-20-52

**AUDI 80 B3**, 1991 r., 1800 ccm, benzyna, inst. gaz., perłowobordowy metalic, pełny wtrysk, 5-biegowy, wspomaganie kier., alum.

rze nadwozia, alum. felgi, spoiler tylny, atrakcyjny wygląd, - 11.800 zł. Prudnik, tel. 077/436-03-19

**AUDI 80**, 1989 r., 210 tys. km, 2000 ccm, czarny metalic, inst. gazowa, welurowa tapicerka, el. regul. lustka, podgrzewane, el. otw. szyby, wspomaganie kier., nowy akumulator, - 9.500 zł. Środa Śląska, tel. 0508/30-45-72

**AUDI 80 B3**, 1989 r., 1800 ccm, benzyna, wtrysk, granatowy metalic, centr. zamek, alarm + pilot, regulowane lustka, wspomaganie kier., szyberdach, alum. felgi, RO, nowy akumulator (gwarancja), garażowany, - 12.000 zł. Twardogóra, tel. 071/315-89-74, 0607/21-59-57

**AUDI 80**, 1989 r., 25 tys. km, 1800 ccm, benzyna, inst. gaz., czarny, stan techn. b. dobry, ciemne szyby, alum. felgi, RO Panasonic, bez wypadku, szyberdach, - 12.000 zł. Wałbrzych, tel. 074/847-22-95, 0606/82-11-40

**AUDI 80**, 1990 r., granatowy metalic, RO + głośniki, alum. felgi, szyberdach, wspomaganie kier., halogeny, centr. zamek, zarejestrowany, stan b. dobry, - 12.100 zł. Kamienica, powiat kłodzki, tel. 0697/33-64-70

**AUDI 80**, 1990 r., 160 tys. km, 1800 ccm, benzyna, szary metalic, ABS, centr. zamek, wspomaganie kier., szyberdach, - 12.800 zł lub zamienię, możliwie w Paczków, tel. 077/431-78-00, 0600/06-30-37

**AUDI 80 B3**, 1990 r., 140 tys. km, 1800 ccm, wtrysk, niebieski metalic, centr. zamek, wspomaganie kier., szyberdach, RO, jasne wnętrze, nowy hak, sprowadzony w całości, stan b. dobry, - 10.500 zł lub zamienię. Paczków, tel. 077/431-62-38, 0604/12-31-13

**AUDI 80 B3**, 1990 r., 200 tys. km, 1800 ccm, benzyna, granatowy, nowe amortyzatory, sprężyny przednie i inst. gazowa (gwarancja), przeład do 07.2004 r., stan b. dobry, - 11.800 zł. Pałec, tel. 068/385-34-65 po godz. 17

**AUDI 80**, 1990 r., 215 tys. km, 1600 ccm, turbo D, grafity, RO, welurowa tapicerka, szyberdach, hak, nowy akumulator i prog, po remoncie silnika, - 14.100 zł. Polkowice, tel. 0507/29-43-93

**AUDI 80 B3**, 1990 r., 200 tys. km, 2000 ccm, benzyna, złoty metalic, przed od Audi B4, centr. zamek, alarm + pilot, wspomaganie kier., szyberdach, el. regul. lustka i reg. reflektory, sprowadzony w całości, atrakcyjny wygląd, - 11.000 zł. Polkowice, tel. 0600/06-01-43

**AUDI 80 B3**, 1990 r., 1600 ccm, benzyna, inst. gaz., bordowy, wspomaganie kier., szyberdach, alum. felgi, RO + głośniki, stan b. dobry, - 10.500 zł. Sokolniki, tel. 071/394-00-73, 0507/84-73-07

**AUDI 80**, 1990 r., 174 tys. km, 1800 ccm, benzyna, ciemnoniebieski metalic, inst. gazowa na gwarancji, 4 el. otw. szyby, centr. zamek, alarm (gwarancja), el. regul. lustka, nowy ukł. wydechowy, alum. felgi, RO, - 12.000 zł. Wałbrzych, tel. 0609/70-74-30

**AUDI 80**, 1990 r., 1600 ccm, benzyna, wtrysk, ciemny metalic, zadany, sprowadzony w całości, stan b. dobry, dodatkowe wyposażenie, - 10.300 zł. Wrocław, tel. 0696/72-70-95

**AUDI 80 B3**, 1990/91 r., 166 tys. km, 1600 ccm, TDI, ceglasty metalic, wspomaganie, centr. zamek, przeład do 03.2005 roku, stan silnika i blacharki idealny, - 13.700 zł lub zamienię na tańszy, może być uszkodzony. Oleśnica, tel. 0695/15-03-56

**AUDI 80**, 1990/95 r., 180 tys. km, 1800 ccm, wtrysk, czarny, stan b. dobry, regulowane reflektory, alum. felgi, nowe opony i układ wydechowy, paski oleje, nowy akumulator, RO, szyberdach, wnętrze modelu B4, zarejestrowany, - 9.400 zł. Bolesławiec, tel. 0692/91-92-37

**AUDI 80 B3**, 1991 r., 1600 ccm, turbo D, srebrny metalic, zadany, bez korozji, nie wymaga napraw, - 13.900 zł. Wrocław, tel. 0606/45-28-04

**AUDI 80**, 1991 r., 150 tys. km, 2000 ccm, 16V, inst. gaz., czarny, przed B4, alarm + pilot, Mul-T-Lock, szyberdach, wspomaganie kier., ciemne szyby, alum. felgi, obniżony, atrakcyjny wygląd, - 12.900 zł. Chojnów, tel. 076/818-79-01, 0602/89-20-52

**AUDI 80 B3**, 1991 r., 1800 ccm, benzyna, inst. gaz., perłowobordowy metalic, pełny wtrysk, 5-biegowy, wspomaganie kier., alum.

felgi, RO + CD Sony, - 11.800 zł lub zamienię na inny. Dobroszyce, tel. 071/314-86-44, 0607/32-36-54

**AUDI 80 B3**, 1991 r., 170 tys. km, 1600 ccm, turbo D, srebrny metalic, centr. zamek, welurowa tapicerka, szyberdach, - 17.000 zł lub zamienię na Mercedes 124, z 1990 r. lub VW Passat. Katowice, tel. 0696/31-37-79

**AUDI 80 B4**, 1991 r., 2000 ccm, benzyna, inst. gaz., granatowy metalic, centr. zamek, alarm + pilot, ABS, wspomaganie kier., el. otw. szyby, szyberdach, alum. felgi 16", halogeny, grill, centr. zamek, dzielona tylna kanapa, kpl. kół zimowych, RO Sony + 8 głośników, stan b. dobry, - 19.000 zł. Luban, tel. 0501/46-64-60

**AUDI 80 B3**, 1991 r., 180 tys. km, 1600 ccm, TDI, perłowobordowy, wspomaganie, szyberdach, centr. zamek, hak, RO, alum. felgi, spoiler, sprowadzony w całości, i właściciel w kraju, stan b. dobry, - 15.400 zł. Lwówek Śląski, tel. 075/784-60-25 po godz. 16, 0697/20-55-54

**AUDI 80 B3**, 1991 r., 172 tys. km, 1600 ccm, TDI, grafity metalic, wspomaganie kier., alum. felgi, blokada skrzyni biegów, oznakowany, RO, blenda, zadany, garażowany, stan b. dobry, podłokietnik, - 15.500 zł. Rokittki, powiat legnicki, tel. 0602/33-29-84

**AUDI 80**, 1991 r., 150 tys. km, 2000 ccm, czarny metalic, centr. zamek, alarm + pilot, el. regul. lustka, wspomaganie kier., ABS, kubelkowe fotele, nowe opony, alum. felgi, garażowany, stan b. dobry, na zachodnich tablicach - 2.200 EUR. Wrocław, tel. 0888/17-43-89

**AUDI 80 B3**, 1991 r., 200 tys. km, 1800 ccm, granatowy, 6-miesięczna inst. gazowa, wspomaganie kier., szyberdach, w kraju od 3 lat, stan dobry, - 12.700 zł. Zawisz, powiat namyśkowski, tel. 0692/07-69-79

**AUDI 80 B3**, 1991/96 r., 1800 ccm, benzyna, szary metalic, wspomaganie kier., szyberdach, RO + głośniki, 2 kpl. kół (opony letnie i zimowe), bagażnik dachowy, zadany, - 14.000 zł. Wrocław, tel. 0604/29-59-35

**ABSOLUTNIE AKTUALNE AUTA ATRAKCYJNIE KUPIE KUPIE AUDI, KUPIE AUDI, KUPIE AUDI, KUPIE AUDI, KUPIE AUDI, KUPIE AUDI. Kupujemy auta całe, po wypadku, do remontu, po 1988 r. i inne marki również, płacimy najwięcej, tel. 0605/35-26-21, 0607/39-92-93 W01024664**

**AUDI 80 B4**, 1992 r., 158 tys. km, 2000 ccm, benzyna, biały, wspomaganie kier., szyberdach, RO, centr. zamek, alarm, blokada skrzyni biegów, - 16.500 zł. Broniszewice, gm. Czermno, powiat pieszewski, tel. 0506/28-88-48

**AUDI 80 B4 KOMBI**, 1992 r., 160 tys. km, 2000 ccm, benzyna, zielony metalic, ABS, centr. zamek, klimatyzacja, el. regul. lustka, wspomaganie kier., roleta bagażnika, sportowa kierownica, atrakcyjny wygląd, stan silnika idealny, na zachodnich tablicach - 2.000 EUR. Głogów, tel. 0609/04-22-20

**AUDI 80 B4**, 1992 r., 140 tys. km, 1900 ccm, TDI, zielony metalic, model '93, alum. wspomaganie kier., el. ster. szyberdach i lustka, welurowa tapicerka, i właściciel, alum. felgi, immobilizer, i reg. 12.1992 r., - 20.900 zł lub zamienię. Legnica, tel. 0605/28-37-83

**AUDI 80 B4**, 1992 r., 3000 ccm, czarny metalic, automatic, 4 el. otw. szyby, wspomaganie kier., ABS, centralny zamek, zadany, - 17.600 zł lub zamienię. Legnica, tel. 0507/01-72-70

**AUDI 80 B4**, 1992 r., 174 tys. km, 2000 ccm, zielony metalic, inst. gazowa, wspomaganie kier., centr. zamek, alarm + pilot, ABS, alum. felgi, kpl. opon zimowych, garażowany, zadany,

ty, instruktorki pływania na studenckim obozie w Jarosławcu. Zamknąłem oczy i przypomniałem sobie tamten dzień: siedziałem na pomoście i obserwowałem, z jaką gibkością ta śliczna panienka skacze do wody, a potem wypływa, odgarniając włosy z twarzy... Instruktorka ta okazała się być później moją żoną, która notabene zbliżała się do piwnicy. Kurczę! Piwnica niesprzątana, a ja tu się rozklejam nad przeszłością. Małżonka stanęła przede mną ze zdjęciem w dłoni.

- Popatrz kochanie, co znalazłam, robiąc porządkii! W wręczyła mi nasze zdjęcie sprzed dwudziestu lat: na masce Fiata 126p siedział smukły długowłose mężczyzna z wąsem a'la Frank Zappa, a obok niego stała równie gibka hipiska ze związanymi w warkocz włosami.

atrakcyjny wygląd, kpl. dokumentacja, stan b. dobry, - 18.500 zł. Lubin, tel. 076/846-57-34, 0601/53-62-18

**AUDI 80 B4**, 1992 r., 1800 ccm, benzyna, inst. gaz., perłowobordowy, wspomaganie, centr. zamek, immobilizer, 5-drzwiowy, hak, welurowa tapicerka, garażowany, szyberdach, - 18.200 zł. Polkowice, tel. 076/846-64-62, 0607/51-83-83

**AUDI 80 B4**, 1992 r., 1900 ccm, TDI, czarny metalic, pełne wyposażenie oprócz skórzanej tapicerki i klimatyzacji, stan b. dobry, - 18.500 zł lub zamienię. Rydzyna, powiat leszczyński, tel. 0607/55-20-56

**AUDI 80 B4**, 1992 r., 160 tys. km, 2000 ccm, benzyna, inst. gaz., srebrny, alum. felgi, el. otw. szyby, sportowy tłumik, grill sportowy, lotka, atrakcyjny wygląd, - 17.400 zł. Świdnica, tel. 0695/54-91-62

**AUDI 80 B4**, 1992/93 r., 165 tys. km, 2000 ccm, benzyna, inst. gaz., granatowy metalic, do poprawek lakierniczych 3 elementy, stan b. dobry, - 15.900 zł. Wrocław, tel. 071/343-72-37, 0609/92-82-33

**AUDI 80 B4 AVANT**, 1993 r., 176 tys. km, 1900 ccm, TDI, winiowy metalic, centr. zamek, wspomaganie kier., el. otw. szyberdach, alum. felgi, poduszka pow. ABS, roleta bagażnika, dzielona tylna kanapa, hak, RO, - 24.000 zł. Lubin, tel. 076/844-64-43

**AUDI 80 B4**, 1993 r., 180 tys. km, 1900 ccm, TDI, srebrny metalic, wspomaganie kier., el. otw. szyby, - 18.800 zł lub zamienię, możliwie w Paczków, tel. 077/431-78-00, 0600/06-30-37

**AUDI 80 B4**, 1993 r., 170 tys. km, 1900 ccm, TDI, granatowy, wspomaganie kier., ABS, - 22.500 zł. Karpacz, powiat jeleniogórski, tel. 0505/17-92-32

**AUDI 80 B4**, 1993 r., 148 tys. km, 1900 ccm, TDI, czerwony, ABS, wspomaganie kier., hak, nowe oleje i filtry, centr. zamek + pilot, alum. felgi, - 18.100 zł lub zamienię na tańszy. Lubawa, tel. 075/742-24-45, 0691/33-55-21

**AUDI 80 B4**, 1993 r., 210 tys. km, 1900 ccm, TDI, granatowy, książka serwisowa, klimatyzacja, ABS, wspomaganie kier., el. otw. szyby, el. regul. lustka, - 23.000 zł. Oleśnica, tel. 071/314-35-66, 0608/22-55-90

**AUDI 80 B4**, 1993 r., 135 tys. km, 2000 ccm, benzyna, grafity metalic, wspomaganie kier., centr. zamek, alarm + pilot, RO, welurowa tapicerka, el. otw. szyberdach, dzielona tylna kanapa, garażowany, zadany, stan b. dobry, - 18.500 zł. Wrocław, tel. 0694/25-97-09

**AUDI 80 B4**, 1993 r., 140 tys. km, 2000 ccm, benzyna, inst. gaz., grafity metalic, centr. zamek, alarm + pilot, wspomaganie kier., welurowa tapicerka, el. ster. szyby i lustka, stan b. dobry, - 20.500 zł. Zgorzelec, tel. 0603/24-09-92

**AUDI 80 B4**, 1994 r., 150 tys. km, 1800 ccm, srebrny metalic, szyberdach, alum. felgi, ABS, wspomaganie kier., centr. zamek, ul. wieszona, przeład do 03.2005 r., automatic, ważne OC, stan b. dobry, - 19.600 zł lub zamienię. Kobierzyce, powiat wrocławski, tel. 0696/70-20-49

**AUDI 80 B4**, 1994 r., 136 tys. km, 2000 ccm, perłowozielony, i właściciel w kraju, bez wypadku, klimatyzacja, 2 poduszki pow. wspomaganie, el. ster. szyby, lustka i reflektory, ABS, centr. zamek, alarm, immobilizer, welurowa tapicerka, reg. fotele, białe kierunkowskazy, czerwone lampy z tyłu, garażowany, - 23.700 zł. Szalegów Dolny, powiat kłodzki, tel. 0600/21-08-98

**AUDI 80 B4**, 1994 r., 180 tys. km, 1900 ccm, TDI, zielony metalic, 90 KM, poduszka pow. wspomaganie kier., ABS, el. otw. szyberdach, el. regul. lustka, el. regul. lustka, centr. zamek, alarm, alum. felgi, 5-0 ramienne gwiazdy, atrakcyjny wygląd, obniżony, - 24.500 zł. Dziadowa Kłoda, powiat oleśnicki, tel. 062/785-17-39, 0604/64-66-87

**AUDI 80 B4**, 1994 r., 13



## Supermarket Auto Giełdy Dolnośląskiej

### Dwa w jednym

Jeden z przedwakacyjnych dylematów: zabrać kamerę czy aparat? Jeżeli dysponujemy dużym vanem, nie ma się nad czym zastanawiać i do kompletu można dołożyć jeszcze telewizor. Ale gdy mamy tylko plecak... Oto twardy orzech do zgryzienia.

Na tegorocznych targach CeBIT Samsung przedstawił kamerę z aparatem **DuoCam VP-D6050i**, która rozwieje nasze wszystkie wątpliwości. Urządzenie posiada dwa obiektywy – jeden do filmowania, drugi do fotografowania. W trybie filmowym kamera oferuje matrycę 800 tys. pikseli i 10-krotny zoom optyczny, zaś w trybie fotograficznym matrycę 5,25 mln. pikseli i 3-krotny zoom optyczny. Do tego oczywiście lampa błyskowa.



### Ładnie gra i wygląda

Małe gra coraz lepiej. Najnowszy mikrozeszaw **Sony CMT-CPX22H** posiada rozwiązania, które do tej pory wykorzystywane były tylko w większym sprzęcie. Jednym z nich jest wzmacniacz S-master. Pobiera mniej mocy i zdecydowanie poprawia brzmienie zamkniętych w drewnianych obudowach głośników. A całość... wygląda naprawdę atrakcyjnie i na pewno doda urody jednemu regałowi.



### Pełnia dźwięku

Jeśli ciągle masz wrażenie, że dźwięk z filmu DVD lub gry jest niepełny, powinieneś podłączyć do komputera zestaw **Creative GigaWorks S750**. System współpracuje z kartą Creative Sound Blaster 7.1 i składa się z siedmiu głośników oraz subwoofera. Moc maksymalna wszystkich głośników wynosi 490 W, zaś głośnika niskotonowego 210 W.

Zestawu nie polecam osobom zamieszkującym pokój o wymiarach 2x2 m. Może się zdarzyć, że po wypakowaniu całego sprzętu nie będzie się można ruszyć, a słuchacz zostanie uwięziony na wieki w sidłach muzyki... co swoją drogą nie byłoby takie złe. Cena 390 EUR.



### Na szyję

Aparat cyfrowy **Fuji Q1** ma niewielkie rozmiary i oprócz swojej podstawowej funkcji może służyć jako np. nowoczesny amulet do powieszenia na szyję. Matryca 2,1 mln. pikseli pozwoli wydruk zdjęcia w formacie 10x15 cm. Cena niewysoka: około 400 zł. Cena 390 EUR.



Wybrał eMBiel

## Rolls-Royce i Lenin

W Moskwie otwarto salon sprzedaży Rolls-Royce'a. To kolejne po salonach w Belgii, Niemczech, Monaco, Holandii, Hiszpanii, Szwajcarii oraz Wielkiej Brytanii miejsce, w którym można zapatrzeć się w ten legendarny brytyjsko-niemiecki samochód (Rolls-Royce jest własnością BMW). Salon znajduje się na Placu Czerwonym tuż obok Kremla i

naprzeciwko cerkwi Bazylego Błażenego.

Wybór aut jest niewielki, bowiem w ofercie jest tylko Phantom, lecz odwiedzających czeka inna atrakcja: można spojrzeć na Rolls-Royce'a, którym poruszał się sam Lenin. Tylko czy to dobra reklama dla tej szacowanej marki?



### Krótko...

Z uzyskanych przez Samar informacji wynika, że z dniem 1 maja 2004 r. Ministerstwo Finansów **rezygnuje z utrzymywania zróżnicowanych stawek podatku akcyzowego** w zależności od wieku pojazdu.

W okolicach Warszawy Volvo Polska Samochody Ciężarowe (VPSC) wybuduje w ciągu 2 lat **nowy obiekt o wartości 10 mln EUR**. Powstaną tu biura, punkt sprzedaży i stacja serwisowa Volvo Truck Centre.

Od 5 kwietnia bieżącego roku ceny pojazdów marki DAF sprzedawanych w Polsce **wzrosną o 3 proc.** DAF Trucks Polska argumentuje taką decyzję brakiem zmian cen od 2001 r.

W ramach inwestycji szacowanej na 16 mln EUR portugalska firma Simoldes Plasticos **zamierza wybudować w Jelczu-Laskowicach fabrykę komponentów plastikowych do samochodów**. Produkcja ruszy ma na początku przyszłego roku, a inwestycja zostanie zakończona w 2006 r.

W tegorocznej edycji badań EcoTest, zorganizowanych przez niemieckie stowarzyszenie użytkowników motoryzacji ADAC, Opel Signum z jednostką DIRECT 2.2 został uznany za auto, które emituje **najmniej szkodliwych sub-**

**stancji** spośród modeli napędzanych silnikiem benzynowym. Auto zdobyło 79 punktów na 90 możliwych.

W maju 2004 r. na rynku polskim pojawią się nowe **subwoofery Velocity VXS**. Seria obejmuje trzy głośniki niskotonowe, różniące się średnicą i zakresem mocy. W nowych subwoofers zastosowano technikę podwójnej, czterowarstwowej cewki, która daje większą elastyczność podczas podłączania oraz gwarantuje możliwość uzyskania wysokiego ciśnienia akustycznego.

Amerkańskie firmy **Firestone i Lear** zapowiedziały w Polsce inwestycje. Firestone, producent części samochodowych wchodzący w skład grupy Bridgestone, rozważa plany rozpoczęcia inwestycji 75 km od Poznania. Spółka Firestone Industrial Products Poland wygrała przetarg na działkę w Wolsztynie. Według anonimowego źródła wartość inwestycji wynosi 30 mln USD. Firma Lear Corporation Poland zawarła umowę w sprawie budowy w Jarosławiu zakładu produkującego tapicerki i pokrycia samochodowe. Inwestycja szacowana jest na 35 mln USD, a pracę znaleźć ma 500 osób, jednak oficjalne źródła nie potwierdzają wartości inwestycji i zatrudnienia.

Źródło: SAMAR

### Za 2 tygodnie

- 10 najdroższych samochodów świata
- Historia Chevroleta
- Test Toyoty RAV4
- Sport
- Porady ekspertów

W kioskach 19 kwietnia





## Kilometr w 20 sekund

W liczbie 50 sztuk zostanie wyprodukowany Maserati MC12. Ten wyjątkowy 2-miejsovny samochód napędza potężna sześciolitrowa jednostka o mocy 630 KM, która wykorzystywana jest



również w Ferrari Enzo. Maksymalny moment obrotowy wynosi 652 Nm, zaś przyspieszenie do setki 3,8 s, do dwóch setek 9,9 s, zaś pierwszy kilometr osiągnięty jest po 20 s. Atrakcyjnie jest też nadwozie tego mierzącego jedyne 1,2 m bolidu, szczególnie po zdemontowaniu dachu. Za design odpowiada włoska firma wzornicza Giugaro.

## Sportowe coupé

Tajemniczo wygląda szkic najnowszego Lexusa LF-C, który zaprezentowany zostanie na targach Motoryzacyjnych w Nowym Jorku. Wiadomo jedynie, że samochód otrzyma dynamiczne nadwo-



zie coupé i będzie napędzany silnikiem V8. Auto trafi prawdopodobnie na tylko na rynek amerykański, jak zresztą większość prezentowanych na tej wystawie.

## W ramach przypomnienia

Wydawać by się mogło, że w sprawie Fiata Seicento Turyn nie powie już nic nowego. Panda sprzedaje się przecież świetnie, więc po co zawracać sobie głowę niemłodym już przecież maluchem. A jednak

Oto Fiat przedstawił wersję Seicento po liftingu roboczo oznaczoną jako M.Y. 04, co oznacza model roku 2004. Zmieniło się niewiele, ale to zawsze powód, by przypomnieć o tym całkiem popularnym miejskim autku.

Z zewnątrz nowe Seicento wyróżnia się lakierowanymi zderzakami i logiem



Zmiany: zderzaki w kolorze nadwozia...

## Komfortowy kompakt

Jeśli kompaktowy Hyundai E3 wejdzie do produkcji w takiej formie jak na wystawie w Genewie, będzie jednym z bardziej interesujących samochodów na drogach. Cóż takiego zachwyc



w tym koreańskim samochodziku. Drzwi otwierane niczym wrota bramy, atrakcyjna sylwetka i coraz bardziej popularne ostatnio światła oparte na diodach fluorescencyjnych.

Hyundai E3 nie ma także słupków środkowych, co dla pasażerów oznacza tylko jedno: komfort wsiadania i wysiadania.

## Mały i zgrabny

Niewielki Dodge Sling Shot napędzany jest trzycylindrowym silnikiem wykorzystywanym również w Smarcie (oba samochody produkuje jeden koncern DaimlerChrysler). Jednostka rozpędza auto do



100 km/h w około 10 s. Zgrabne nadwozie spodoba się chyba wszystkim, którzy chcieliby mieć niewielki, bo dwuosobowy, i jednocześnie w miarę oryginalny samochodzik – namiastkę roadstera.



## Wyjątkowy dostawczak

Zupełnie słusznie przyjęło się, że auto dostawcze powinno być przede wszystkim pojemne i oszczędne, a dopiero później mieć niezłe osiągi. Wtedy między kierowcą a samochodem układa się dobrze, a rachunek ekonomiczny jest łatwo przewidywalny...

...chyba że kierowca czuje w sobie rajdową żyłkę. Wtedy zaczyna się dramat. Jak tu pogodzić rajdowe cięgotki z pracą w samochodzie, którego dynamikę można porównać do prędkości uciekającego zółwia? Jak spełnić się w roli prawdziwego kierowcy w klasycznym dostawczaku, który do setki potrzebuje 20 sekund, a gdy już ją osiągnie, wnętrze drży i trzęsie się, jakby lada moment miało się rozpaść na kawałki? Odpowiedź jest jedna i prosta: należy kupić Transita X-press.

Po co powstał ten samochód? Żeby pieczywo zostało dostarczone na czas? Żeby podwykonawca budowlany nie spóźnił się do pracy? Żeby złodzieje po napadzie na bank mogli uciec policji? Powody można mnożyć i mnożyć. Jedno jest pewne. Ford Transit X-press jest wyjątkowy, a wyjątkowość ta tkwi nie tylko w niezwykle mocnym silniku, lecz w całej konstrukcji.

Dwulitrowa turbodoładowana jednostka 16V Duratec o mocy 212 KM „grała” najpierw pod maską Focusa RS. Pod maską Transita X-press spisuje się

równie dobrze – przyspieszenie do setki wynosi około 7 sekund, zaś prędkość maksymalna to 130 mil/godz. Maksymalny moment obrotowy wynosi 310 Nm.

Konstrukcja auta została dostosowana do mocnego silnika. Obniżone utwardzone zawieszenie, wzmocniona konstrukcja kabiny (wzorem samochodów rajdowych) i ogromne 18-calowe felgi OZ... Cóż, wozic takim samochodem towarów chyba nie wypada, ale jeśli tabor firmy zasilą tylko takie cacka? Przełamie się raczej każdy.



Wewnątrz można poczuć się jak w rajdówce, a dodatkowo usłyszeć zapachu np. świeżego pieczywa



## Krótko...

Grupa PSA Peugeot Citroen rozważa możliwość ponownego wejścia na amerykański rynek samochodowy, zanim uczyni to Renault. Peugeot, do którego należy 5,9-proc. udział w światowym rynku samochodowym, wycofał się z USA w 1992 r., a jednym oferowanym tam modelem był Peugeot 405 sedan.

W Wielkiej Brytanii zarejestrowano już łącznie 150 tys. samochodów marek Chrysler i Jeep. Największy wkład w sukces Chylera ma Jeep. Do tej pory zarejestrowano w Wiel-

kiej Brytanii ponad 45 tys. modeli Cherokee oraz 35 tys. Grand Cherokee. Najlepiej sprzedającym się autem marki Chrysler jest Voyager - od 1997 r. zarejestrowano w Wielkiej Brytanii ponad 33 tys. tych samochodów.

Skoda rozpoczyna prace nad dostosowaniem koncepcyjnego minivana Roomster do wersji produkcyjnej. Jak powiedział Vratislav Kulhanek, prezes zarządu czeskiej spółki, szanse na to, że Skoda rozpocznie produkcję auta podobnego do Room-

stera, są realne. Według źródeł plany zakładają opracowanie modelu niszowego, którego produkcja w okresie początkowym wynosić ma około 20 tys. egzemplarzy.



Źródło: SAMAR



# Szara myszka

**Sposobów na kuszenie jest kilka.** Producenci wabią promocjami, wyposażeniem, osiągnięciami, pięknem karoserii. Każdy z nich chce też budować samochody, które z ich przyszłymi właścicielami będzie łączyła trudno definiowalna więź

Emocje – to słowo klucz. Nie od dziś przecież wiadomo, że samochód kupuje się oczami. Uczucia, które bądź co bądź wywołuje bryła metalu, często rozstrzygają o tym, że decydujemy się na tę, a nie inną markę. Człowiek, jeśli ma choć trochę etyliny we krwi, potrafi tolerować niedostatki wykończenia, wilczy apetyt na paliwo, ciasnotę wnętrza itp. Jeśli jednak tej etyliny we krwi brakuje, to nieświadomy może skusić się nawet na Renaulta Thalię, albo... Corollę poprzedniej generacji.

Te dwa samochody mają jedną wspólną cechę. Nie grzeszą urodą i powinno się karać za to, że dopuszczając je do ruchu, naraża się postronnych na obcowanie z brzydotą. A nowa, dziewiąta generacja najpopularniejszej Toyoty? Patrząc na statystyki sprzedaży widać, że to jeden z najchętniej kupowanych samochodów na naszym rynku. Czym kusi? Promocje? Już wiem, że wyrazu tego w oficjalnym słowniku firmy nie ma. Wyposażenie? Czasy, kiedy Japończycy paśli swoje pojazdy dużo obficie niż konkurencja, są tak odległe jak okres, w którym Michael Jackson nagrywał dobre płyty. Osiągi? Niczym szczególnym się nie wyróżnia. Design? No! W porównaniu z poprzednikiem, samochód rzeczywiście wyładniał, ale nie poza tym. Więc co? Solidność i legendarna wręcz niezawodność – to główne źródła sukcesu Toyoty. Kupujemy nie tylko samochód. Kupujemy też święty spokój, zakłócony tylko od czasu do czasu przeglądem co 15 tys. km.

## Porządnie

Postęp, jaki dokonał się w stosunku do poprzedniej generacji, jest ogromny. Nadwozie wyraźnie urosło i wreszcie nabrało europejskich rysów. Stylistyczne eksperymenty Japończykom na dobre nie wychodzą. Wystarczy

wspomnieć idiotyczne, jajowate reflektory starszej siostry sprzed litingu.

Tak więc tym razem nie wymyślano nic na siłę i postawiono na solidną, bardzo „niemiecką” sylwetkę. I dobrze. Karoseria nie grzeszy może oryginalnością, ale patrzy się na nią przyjemnie. Duża powierzchnia blach i szeroki tylny słupek dają poczucie bezpieczeństwa (potwierdzone zresztą czterema gwiazdkami w teście EuroNCAP). Taka sylwetka ma jeszcze tę zaletę, że długo się starzeje i za parę lat na pewno nie będzie drażniła. Modne, duże reflektory i wyeksponowany na seksownym wzgórku znaczek firmowy – ot cała oryginalność.



Corolla prezentuje bardzo zachowawczą, lecz atrakcyjną stylistykę

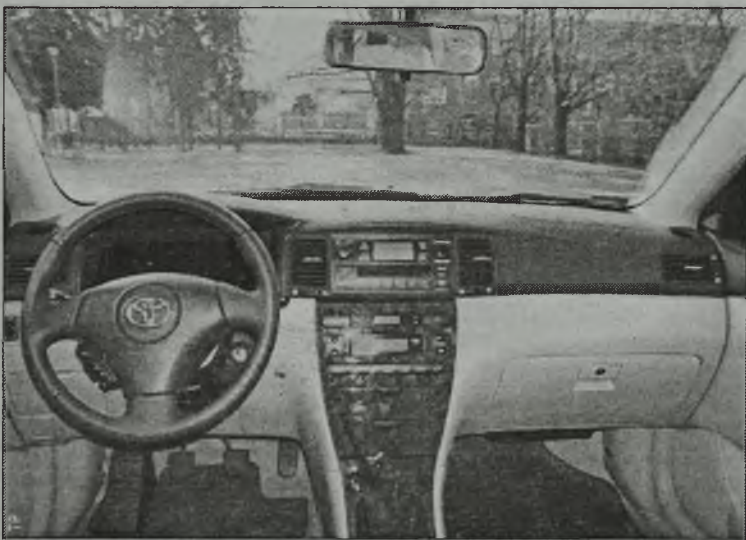

Drewnopodobna okładzina wygląda pretensjonalnie. Razi też brak osiowej regulacji kierownicy

Takie jest też wnętrze. Stylistycznie niewyszukane, za to lęk przed morzem szarego plastiku zalewającym kabinę poprzedniczki okazał się nieuzasadniony. Wszystko porządnie spasowane i wykonane z dobrych materiałów. Z tym że o ile górną część deski roz-



dzielczej nie tylko wygląda dobrze, ale jest też miękka i miła w dotyku, o tyle pozostałe tworzywa tylko dobrze wyglądają. Są w większości twarde, ale za to całość pozbawiona jest nieobcych konkurencji skrzypów, pisków albo innych „świerszczy” nie wiadomo skąd. Toyota przy projektowaniu tego modelu stworzyła zresztą specjalny zespół, który odpowiadał za klimat kabiny pasażerskiej. Trzeba przyznać,

ty z jednym felerem. W nocy świeci po oczach, a żeby go przyciemnić trzeba wykonać kilka nieskomplikowanych, ale uciążliwych „zabiegów”. A zwykle (i najlepsze) pokrętko wymyślili już chyba Rzymianie... No, ale z Rzymu do Tokio nie jest w końcu najbliżej.

Nie zegary zrobiły na mnie jednak największe wrażenie. Nie była nim też pretensjonalnie wyglądająca drewnopodobna okładzina deski rozdzielczej, w którą wyposażona była testowana Toyota, a która z drewnem ma tyle wspólnego, co icheowska reprodukcja van Gogha z holenderskim oryginałem. Klasą samą w sobie jest w Corolli dźwięk, z jakim zamykają się drzwi. Niesamowicie lekko i z tym charakterystycznym „plum”, które kiedyś znali tylko właściciele Mercedesów. Miód! Od razu do samochodu nabiera się zaufania, a najlepsze jest, że dostajemy to gratis już w podstawowej wersji.

## Jak jeździ

Testowy egzemplarz był wyposażony w 1.6-litrowy silnik o mocy 110 KM. To najlepszy kompromis między kosztami i osiągnięciami. Głowy co prawda nie urywa, ale pozwala na sprawne i bezproblemowe poruszanie się zarówno po mieście jak i na trasie. Silnik „łyka” setkę w trochę ponad 10 s i rozpędza auto do 190 km/h. Lubi wysokie obroty i w tych terenach czuje się najlepiej, ale dzięki zmiennym fazom rozrządu (VVT-i) jest też elastyczny. Nie zmusza więc do wachlowania biegami, chociaż to nie jest uciążliwe, bo skrzynia jak w każdym „japońcu” pracuje lekko i precyzyjnie (choć sam lewarek ma lekko nieprzyzwoitą długość). Corolla w podstawowej wersji ma pod maską silnik 1.4 l o mocy 97 KM (konkurencja ofe-

ruje najczęściej dużo mniej). Różnica w cenie jest niewielka, ale do większego motoru warto trochę dołożyć, tym bardziej że na odrobinę szaleństwa pozwala zawieszenie. Proste w budowie wykorzystuje z tyłu belkę skrętną, podczas gdy konkurencja oferuje już w pełni niezależny układ wielowahaczowy. W Toyocie, sprawdzone przez lata rozwiązanie podwozia dopracowano tak, że w zupełności wystarcza w codziennej eksploatacji. Fakt – udało mi się wyprowadzić z równowagi ten samochód, ale w sytuacji dość ekstremalnej, bo auto wpadło w koleiny – w zakręcie i przy zdecydowanie za dużej prędkości. Efekt to tylko wyraźny skok ciśnienia (nie w cylindrach) i lekko spoczone ręce. Europejczycy w dziedzinie układów jezdnych zawsze byli o krok przed Krajem Kwitnącej Wiśni. Nie znaczy to, że zawieszenie jest w Corolli złe. Jest dobre. I tylko (aż) tyle.

## Na dobre i na złe

Paradoksalnie największą siłą tego samochodu jest to, że nie wywołuje on żadnych emocji. W niczym nie góruje nad rynkowymi rywalami. Niczym im też specjalnie nie ustępuje. Rozciąga się nad nim jednak niewidzialna, ale ceniona szczególnie aura bezawaryjności i trwałości.

Corolla nie jest typem kapryśnej kochanki, która zawiedzie cię w najmniej odpowiednim momencie. Nie jest też wypacykowaną modelką na okładce kolorowego magazynu. Linią nadwozia nie kusi jak biust Pamelii Anderson i w żadnym szczególe nie przyciąga uwagi tak jak pieprzek Marilyn Monroe. Jest jak dobra żona. Ma to, za co chcesz mieć ją u swojego boku. Na dobre i na złe. Wiemy, pewna i możesz na niej polegać. Czy może zawieść? Raczej zawieść i to nie raz. Tam gdzie chcesz...

Tomasz Puchalski

## Dane techniczne

## Toyota Corolla 1.6 Sol

Drzwi/miejsca	5/5
Silnik	1.6
Cylindry	4
Pojemność silnika (ccm)	1598
Moc maksymalna (KM/obr./min)	110/6000
Maksymalny moment obrotowy (Nm/obr./min)	150/4800
Długość całkowita (mm)	4180
Szerokość całkowita (mm)	1710
Wysokość całkowita (mm)	1475
Rozstaw osi (mm)	2600
Masa własna (kg) MT	min.1130, maks.1255
Pojemność zbiornika paliwa (l)	55
Pojemność bagażnika (l)	289
Prędkość maksymalna (km/h)	190
Przyspieszenie 0-100 km/h (s)	10,2
Srednie zużycie paliwa (l/100 km)	7,0
Cena (zł)	67,600

## Smaczki

Miłym akcentem jest oryginalny, zapożyczony z Lexusa zestaw wskaźników wykonany w technologii Optitron. Przy wyłączonej stacyjce przed kierowcą jest tylko czarna szybka, która ożywa dopiero po przekręceniu kluczyka. Najpierw zapalają się czerwone wskazówki, a potem ładnie podświetlone zegary. Fajny bajer, nieste-





brze wyposażony, w porównaniu z tym co oferują jego przyrodni niemieccy bracia.

### Dla spokojnych kierowców

Seat Leon został dobrze przygotowany do roli szybkiego, a jednocześnie bezpiecznego środka lokomocji. Jego systemy wspomaganie ingerują w pracę kierowcy niemal niezauważalnie. Istotne jest także, że wszystkie elementy są ze sobą połączone w taki sposób, że w zależności od potrzeb zawsze możemy liczyć na to, że pomoże nam układ odpowiedni do danej sytuacji drogowej. System składa się z wielu nowoczesnych elementów. Pierwszym z nich jest oczywiście ABS. Jego działanie wspomaga elektroniczny układ EBV. Rozdziela on siłę hamowania między przednią i tylną osią w zależności od obciążenia pojazdu, zapobiegając w ten sposób blokowaniu tylnych kół i ich poślizgowi.

Prowadzenie Leona jest przyjemnością. Auto wjeżdża po krętych alpejskich serpentynach jak po sznurku, rzadko uciekając przodem lub tyłem. Tylko przy szybszym napadaniu na zakręty i mocniejszym naciśnięciu pedału hamulca Leon staje się... sterowny, jednak do wszystkiego można się przyzwyczaić. Nie zapominajmy jednak, że odbiorcy tego modelu – czyli rodziny z dziećmi – raczej nie przechodzą zakrętów pełnymi poślizgami.

### Ekonomiczny

Seat dba o sportowy wizerunek, ale nie zapomina również o rodzinach poszukujących zgrabnego auta z segmentu C. Dlatego też obok 150-konnego diesla i sportowej wersji Cupra, Leon produkowany jest z silnikiem benzynowym o pojemności 1.4 oraz z jednostką wysokoprężną o 1.9. Oba te modele adresowane są do spokojnych kierowców ceniących sobie oprócz komfortu i ekonomiczność. Testowy Seat napędzany najsłabszym dieslem nie był ospały, pomimo czterech osób na pokładzie, bagaży w bagażniku i bagażnika na dachu. Auto bez problemu reagowało na naciśnięcie gazu, zaś średnie spalanie po autostradach i alpejskich serpentynach wyniosło około 6/100 km.

Marcin Paluszkiwicz

# Leon zawodowiec

Seat Leon jest idealnym autem dla rodziny, która poszukuje ekonomicznego i w miarę dynamicznego środka transportu. I to na długo, bowiem atrakcyjna stylistyka nie zestarzeje się jeszcze przez kilka następnych lat

Z tego, co dało się już zauważyć, Seatowi wyraźnie służy ponaddziesięcioletnie już małżeństwo z imperium Volkswagena. Auta wywodzące się z Hiszpanii wydają się być coraz bardziej interesujące i chyba czas stwierdzić, że uczeń przerosł mistrza. Seat wydaje się mieć więcej polotu i indywidualnego stylu niż produkty niemieckiego giganta. W zapomnienie odchodzi także wątpliwa dawniej jakość iberyjskich aut - dziś nie odbiegają one od wysokich standardów narzuconych przez światowych potentatów. Świadczą o tym kolejne modele pojawiające się na rynku. Nie trzeba również grzebać w statystykach, żeby zauważyć, iż sprzedaż Seata wzrosła. Ogromnym sukcesem okazała się nowa Ibiza. Póki co przyjrzyjmy się typowemu rodzinnemu autu, do którego napędu posłużyła jednostka wysokoprężna o mocy 90 KM.

### Dynamiczny

Od razu widać wpływ niemieckiego producenta. Kształty są dosyć proste, zaś bryła przypomina swych przyrodnych braci: VW Golfa oraz Audi A3. Z przodu króluje duży spoiler z sześcioma wlotami powietrza. W jego dolnej części zamontowane są lampy przeciwmgielne. Przodowi masywnych kształtów dodają podłużne lampy oraz przetłoczenia na masce. Zderzak, tylny spoiler, klamki oraz zewnętrzne lusterka są lakierowane. Auto o długości 4.2 m nie powinno stwarzać wielu problemów przy parkowaniu; jednym minusem może być wysoko uniesiona linia bagażnika, utrudniająca widok do tyłu. W interesujący sposób zostały rozwiązane tylne lampy.

Ci, którzy siedzieli w VW Golfie lub Audi A3, wsiadając do Seata zauważą wiele podobieństw – m.in. fotele i wskaźniki. Deska rozdzielcza pokryta ciemnym plasty-

kiem miejscami jest miękka i zbyt delikatna. Pokręta i przyciski są logicznie rozmieszczone, a panel radia czytelny. Szkoda tylko, że wewnątrz zabrakło trochę obłych lub też bardziej awangardowych kształtów wyróżniających Seata spośród szarych modeli grupy VW.

### Wygodny

Leonem przejechałem sporo kilometrów, jednak wiele z nich poza granicami kraju. Dzięki temu mogłem w pełni rozkoszować się ışıcie iberyjskim komfortem podróży. Nie mając przed oczami ani jednej dziury, moje plecy nie ucierpiały w żadnym stopniu, tylko pasażerowie z tyłu próbowali mi wmówić, że mają chyba za mało miejsca. Co z tego, jeśli bagażnik pomieści więcej niż jakiegokolwiek auto w tej klasie. Pochwalić Seata należy za bardzo dobrze wyprofilowane fotele – z przodu i z tyłu. W wersji Spirit Fresh Up standardowo

otrzymaliśmy elektrycznie otwierane szyby przednie, klimatyzację manualną, radio z CD i kilka innych ułatwiających życie detali. Zdziwił mnie natomiast brak elektrycznie regulowanych lusterek, co w tej klasie powinno być standardem. Mimo tego niedociągnięcia Leon jest i tak do-

Dane techniczne		Seat Leon TDI Spirit Fresh Up
Drzwi/miejsca	.....	5/5
Silnik	.....	1,9 TDI
Cylindry	.....	4
Pojemność silnika (ccm)	.....	1896
Moc maksymalna (KM/obr./min)	.....	90 / 3750
Maksymalny moment obrotowy (Nm/obr./min)	.....	210 / 1900
Długość całkowita (mm)	.....	4184
Szerokość całkowita (mm)	.....	1742
Wysokość całkowita (mm)	.....	1439
Rozstaw osi (mm)	.....	2513
Masa własna (kg)	.....	1266
Pojemność zbiornika paliwa (l)	.....	55
Pojemność bagażnika (l)	.....	340
Prędkość maksymalna (km/h)	.....	185
Przyspieszenie 0-100 km/h (s)	.....	12,4
Średnie zużycie paliwa (l/100 km)	.....	6,0
Cena (zł)	.....	72,990



Klimat jak w Volkswagencie albo Audi, ale to przecież jedna rodzina



Wysoko uniesiona linia bagażnika ogranicza widok do tyłu



FIA GT: Monza

# Polak na podium

Na torach wyścigów cyklu FIA GT pojawiły się potwory ze stajni Saleena, Chryslera, Ferrari i Listera (klasa GT) oraz Porsche 911 i Ferrari 360 (klasa N-GT). W zawodach udział wzięli również Maciej Marcinkiewicz

Zawody rozpoczęły się od ataku kierowców Saleena. Równie ostro rozpoczął Chrysler. Jednak ani modelowi S7-R ani Viperom nie było dane znaleźć się na podium. Po raz kolejny powtórzył się scenariusz z ubiegłorocznych wyścigów i wszystkie trzy miejsca na podium zajęli kierowcy Ferrari.

Bardzo interesująco wyglądała również rywalizacja wśród aut seryjnych zaliczanych do klasy N-GT. Do ostatnich metrów walczyli ze sobą kierowcy zespołu Freisinger Yukos Porsche oraz kierowcy GPC Giesse Ferrari 360 Modena. Z walki zwycięsko wyszli ci pierwsi. Bardzo dobrze zaprezentował się niemiecki zespół Proton Competition wystawiający Porsche 911 GT3 RS. Kierowcy tego zespołu zajęli znakomite trzecie miejsce. Wśród dwóch niemieckich kierowców tego zespołu Christiana Ried'a i Gerolda Ried'a był też Polak - Maciej Marcinkiewicz. Dla zawodnika „Hołowczyc Management” był to już drugi sezon współpracy z tym zespołem.

„Według mnie ten znakomity wynik jest głównie zasługą moich partnerów Christiana i Gerolda, a także mechaników i inżynierów zespołu. Podczas całego weekendu nie miałem możliwości przejechania wystarczającej ilości kilometrów, ale taka była strategia zespołu i oczywiście uważam, że była jak najbardziej słuszna” – powiedział Marcinkiewicz na mecie.

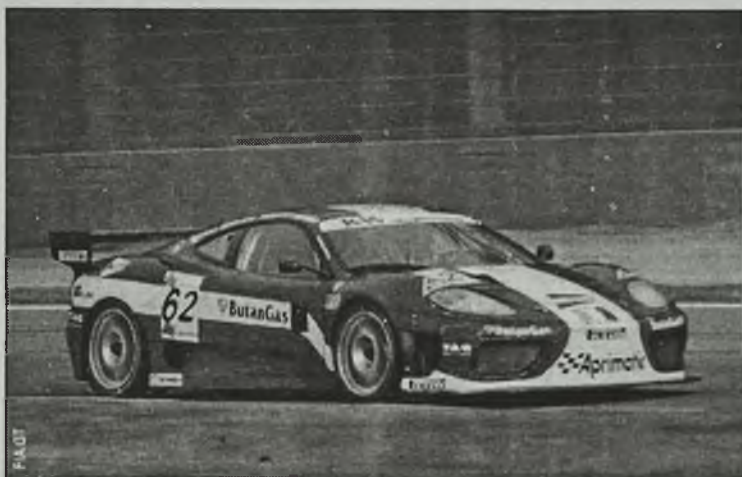

Christian Pescatori w Ferrari 360 Modena

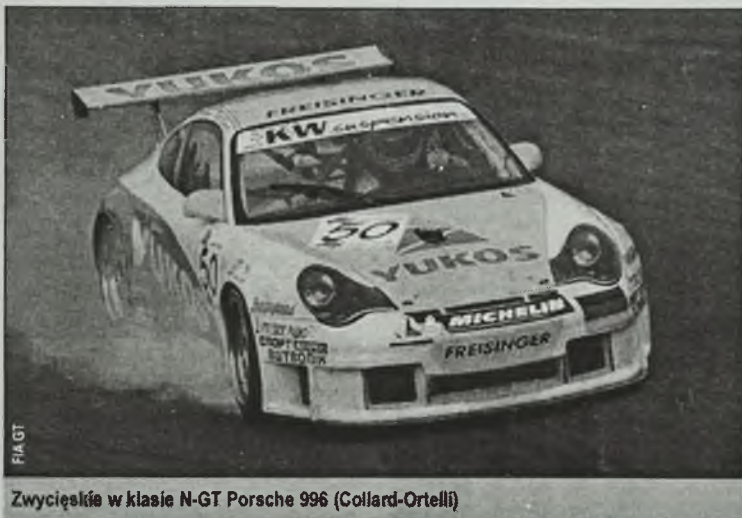

Zwycięstwo w klasie N-GT Porsche 996 (Collard-Ortelli)

## Klasa GT

1. BMS Scuderia Italia  
Fabrizio Gollin,  
Luca Cappellari  
Ferrari 550 Maranello
2. BMS Scuderia Italia  
Matteo Bobbi,  
Gabriele Gardel  
Ferrari 550 Maranello
3. G.P.C Giesse  
Philipp Peter,  
Fabio Babini  
Ferrari 575 M Maranello

## Klasa N-GT

1. Freisinger Yukos  
Stéphane Ortelli,  
Emmanuel Collard  
Porsche
2. GPC Giesse  
Fabrizio De Simone,  
Christian Pescatori  
Ferrari 360 Modena
3. Proton Competition  
Christian Ried, Gerold Ried,  
Maciej Marcinkiewicz  
Porsche

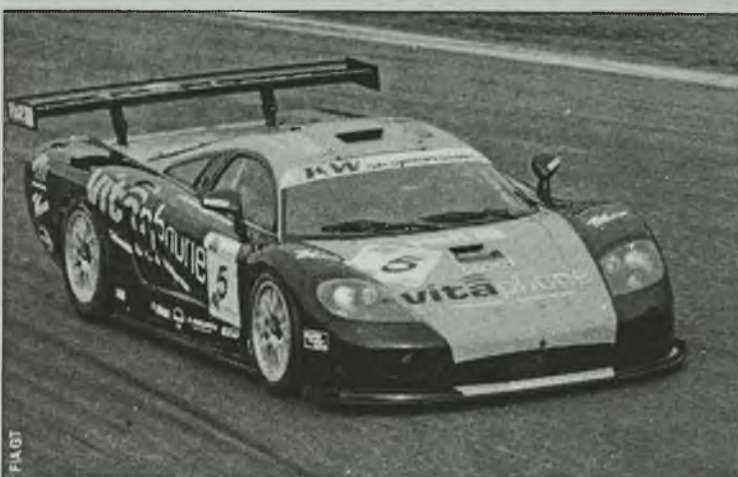

Niestety kierowcom Saleena nie udało się stanąć na podium



Ferrari 575 M Maranello, za kierownicą Fabio Babini

European Alfa Challenge: Monza

# Miła niespodzianka

Autodromo Nazionale di Monza przeżył podczas ostatniego marcowego weekendu istne oblężenie aut wyścigowych. Oprócz wyścigów FIA GT odbyły się inne imprezy, które zgromadziły wielu znanych zawodników

Jedną z nich była inauguracja zawodów serii European Alfa Challenge. W zawodach tych udział wzięło dwóch Polaków ścigających się do końca ubiegłego sezonu w polskim wydaniu Pucharu Alfę Romeo.

Maciej Stańco, jeden z uczestników europejskiego Pucharu Alfę, startował tu w ubiegłym roku w wyścigach FIA GT w Porsche 911 N-GT. Tym razem fotel Alfę Romeo 147 GTA będzie dzielił z Andrzejem Mancinem. Oprócz Stańcy w pełnym cyklu tego rocznych mistrzostw ujrzymy byłego mistrza Polski Pucharu Alfę Romeo Roberta Kisiela. Obok dwóch naszych reprezentantów do zawodów zgłosiło się jeszcze 28 kierowców. Harmonogram imprezy wygląda podobnie do innych rozgrywanych w ramach LG Super Racing Weekend. Zawiera dwa półgodzinne wolne treningi w piątek, następnego dnia kwalifikacje (13.30-14.00) i pierwszy wyścig (17.25),

a w niedzielę drugi (10.15) - również na 9 okrążeń lub 25 minut.

Pierwsza runda przyniosła sporo nadziei na przyszłość. Robert Kisiel w stawce znakomitych zawodników wywalczył w swym debiutanckim starcie dziewiąte miejsce, dzięki czemu udało się mu zdobyć pierwsze cenne punkty. Robert od startu jechał spokojnie, nie wdając się w niepotrzebne przepychanki. Równie dobrze spisał się drugi z kierowców zespołu RAM Racing Team. Maciej Stańco w bliźniaczej Alfę Romeo 147 GTA zakończył sobotnią rywalizację na jedenastej pozycji. Zawodnik spóźnił się nieco na starcie i przez cały wyścig odrabiał starty poniesione do pierwszej dziesiątki. Obaj kierowcy zasługują jednak na pochwałę. W związku z problemami podczas sesji kwalifikacyjnej startowali z odległych pozycji, jednak szybko awansowali. Pierwszą rundę EAC wygrał Włoch Simone Iacone.

Drugi wyścig rozgrywany w niedzielę nie był już dla Polaków tak udany. Powodem niezadowolenia Roberta Kisiela była niewielka stłuczka, na skutek której zawodnik spadł na piętnastą pozycję. Po chwili zaczął odrabiać straty, jednak ponownie uszkodził zawieszenie. Musiał więc jechać spokojnie. W rezultacie ukończył wyścig na trzynastym miejscu. Drugi z zawodników RAM Racing Team Andrea Mancin jadący w niedzielę Alfę Romeo Macieja Stańcy miał jeszcze większego pecha. Już na pierwszym okrążeniu został trafiony przez innego zawodnika, wypadł z toru i na dobre utknął w żwirze okalającym zewnętrzne i wewnętrzne części każdego zakrętu. W drugiej rundzie EAC najszybszy był Holender Rory Bertram przed Andrea Larini, a na trzecim miejscu przyjechał zwycięzca sobotniego wyścigu Simone Iacone.

Po dwóch wyścigach w klasyfikacji

generalnej Robert Kisiel zajmuje dziewiąte miejsce z 32 punktami, natomiast Maciej Stańco jest na piętnastym miejscu z 16 punktami.

Kolejne wyścigi z serii European Alfa Challenge odbędą się 17 i 18 kwietnia w Hiszpanii na torze w Walencji

Marcin Paluszkiwicz



Stańco i Mancin zaskoczyli dobrą formą. Oby tak dalej



Subaru Impreza

# Z wyższej półki

Japońskie Subaru nie zajmuje czołowej pozycji wśród najpopularniejszych marek rodem z Kraju Kwitnącej Wiśni. A szkoda, bo chyba najbardziej udany produkt tej firmy - model Impreza, zasługuje na bardzo wysokie noty

Auto pojawiło się na rynku europejskim w 1993 r. i od tamtej systematycznie przyczwycza wszystkich do ponadprzeciętnej niezawodności, zaawansowanej technologii i dynamicznego charakteru. Nie bez powodu model ten kojarzy się również z rajdani samochodowymi - na tym polu Subaru Impreza od dawna jest niezwykle respektowanym pojazdem.

Na początku do wyboru były dwa silniki - 1.6 o mocy 90 KM oraz 1.8 o mocy 103 KM. W 1995 r. ten drugi silnik zastąpiony został przez jednostkę 2.0 o mocy 115 KM.

Dwa lata później pojawił się też dwulitrowy silnik z turbodoładowaniem o mocy 211 KM. Kolejne zmiany w kwestii silników przyniósł rok 1998, kiedy podniesiono ich moc - 1.6 do 95 KM, 2.0 do 125 KM, a turbo 2.0 do 218 KM.

Silniki czterocylindrowe są bardzo wytrzymałe, ale niestety mało ekonomiczne. Poziom spalania paliwa osiąga 10 l/100 km. Nie są też zbyt elastyczne, a rozrządzenie samochodu wymaga wysokich obrotów i wytwarza nieco za dużo drgań. Miłośnicy jazdy sportowej powinni wybrać silni-

ki z turbodoładowaniem o imponującej mocy i z odpowiednio „efektywnym” poziomem hałasu. Charakterystyczny dla Imprezy jest stosowany od początku napęd na cztery koła. Jego mechanizm jest lepszy od podobnych rozwiązań w tej klasie pojazdów. Specjalnością Subaru jest także silnik typu boxer, który powoduje między innymi, że środek ciężkości auta znajduje się bardzo nisko. Cecha ta ma wpływ na wspaniałe właściwości trakcyjne samochodu. Impreza sunie po drodze jak przyklejona, nawet na zakrętach. Zawieszenie jest bardzo dobrej jakości, choć dla niektórych może się wydać nieco za twarde, co szczególnie można poczuć na nierównej nawierzchni. Trzeba zwrócić też uwagę, że według niektórych opinii Subaru ma niestety dość wolną i niezbyt precyzyjną skrzynię biegów.

Od początku produkcji Impreza dostępna była w czterodrzwiowej wersji sedan oraz z karoserią pięciodrzwiową ze ściętym tyłem. Od 1994 r. oferta obejmowała także specjalny model z wyżej podniesionym nad-



woziem i większym zderzakiem przednim, a od 1996 r. model Sport z czołowym i tylnym spoilerem oraz progami bocznymi. Dostępna jest również wersja kombi z niewiele jednak większą pojemnością bagażową niż wersja sedan, gdzie pojemność minimalna wynosi nieco ponad 350 l.

Wnętrze samochodu raczej rozczarowuje. Przewaga plastiku i niezbyt elegancki wygląd kokpitu (mający w zamierzeniu nawiązywać do modeli rajdowych) sprawiają, że Impreza nie wygląda na tak dobry samochód, jakim jest w rzeczywistości. Zbyt duża wydaje się także kierownica. Wyposażenie seryjne jest za to na dobrym poziomie. Od 1995 r. montuje się poduszkę powietrzną dla kierowcy i pasażera. Standardem są też elektrycznie regulowane szyby, lusterka oraz zamek centralny.

Jedno jest pewne - Subaru Impreza jest samochodem z najwyższej półki pod kątem solidności wykonania i niezawodności.

Trudno jest znaleźć wadliwe lub psujące się elementy. W starszych pojazdach mogą wystąpić problemy z akumulatorem, który czasem nie ma zbyt długiej żywotności, oraz z immobilizerem. Przy zakupie warto sprawdzić, czy sprzęgło nie jest wyrobione, a hamulce nie za miękkie.

Subaru Impreza szczególnie polecana jest amatorom szybkiej i dynamicznej jazdy, do której najbardziej nadają się modele z silnikiem turbo. Za silnik typu boxer i napęd na cztery koła niestety trzeba trochę zapłacić. Zresztą trudno zaliczyć Subaru Imprezę do aut ekonomicznych, a to ze względu na spalanie paliwa i koszty eksploatacji. Jednak to, co wyróżnia ten samochód spośród konkurencji, to nienagannie wręcz zachowanie na trasie oraz wyjątkowo wysoki poziom niezawodności.

Marian Kubala

Gen Subaru Imprezy szukaj w ogłoszeniowej części gazety



## Zatrzymanie przy lewej krawędzi jezdni

Wypadek drogowy, który wydarzył się w nocy na niewielkim łuku drogi, gdzie nawierzchnia jezdni była pokryta ubitym śniegiem, poza niewielkim uszkodzeniem ciała jednej z osób doprowadził do całkowitego zniszczenia mojego samochodu. Otóż widząc światła jadącego z przeciwka samochodu przygotowałem się do przeprowadzenia manewru wymijania. Z odległości około 30 m od ww. świateł dostrzegłem, że znajdujący się przede mną samochód stoi i usytuowany jest na moim pasie ruchu. Zdałem jednak zjechać na prawo i dalej do rowu, unikając zderzenia ze stojącym na jezdni pojazdem. Jak się później okazało, kierujący tym samochodem wcześniej wpadł w poślizg i po obrocie o 180 stop. zatrzymał się na moim pasie ruchu. Kierowca z pasażerami stali nieco dalej, z lewej strony drogi za tym samochodem. Po zdarzeniu poinformowali mnie, że od 15 min oczekują na pogotowie techniczne. Ostatecznie to mnie zarzucono niedostosowanie prędkości jazdy do trudnych warunków drogowych i spowodowanie wypadku.

Czy faktycznie kierowca drugiego z samochodów w ogóle nie przyczynił się do zaistniałego wypadku drogowego?

Możliwość uniknięcia wypadku, tj. zapobieżenia zjazdu samochodem do rowu, zależała przede wszystkim od tego, czy kierujący:

- dojeżdżając do miejsca zdarzenia mógł i powinien przewidzieć pojawienie się na jego pasie ruchu przeszkody, tj. samochodu ze świecami i skierowanymi w jego stronę reflektorami,

- czy w tych warunkach ruchu poruszał się z prędkością bezpieczną.

Na podstawie przedstawionych danych trudno jest określić przedwypadkową prędkość pojazdu czytelnika i nie

ma podstaw do twierdzenia, że prędkość ta była nadmierna. Nie ulega natomiast wątpliwości, że w trakcie dojazdu do miejsca powstania wypadku kierujący samochodem nie mógł i nie powinien w tych warunkach ruchu spodziewać się tak zaparkowanego samochodu.

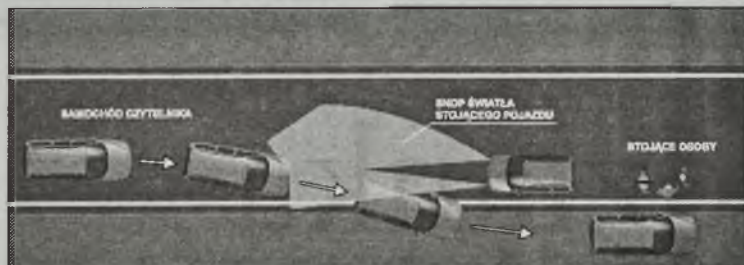

Nie ma też wzmianki o tym, że na drodze, na której doszło do wypadku, występują dodatkowe oznakowania nakazujące szczególnie ostrożną jazdę, np. ruch pieszych na jezdni, znajdująca się na drodze przeszkoda czy też roboty drogowe.

Jasne jest także, że kierowca stojącego samochodu zachował się sprzecznie z zasadami bezpieczeństwa w ruchu na drogach. Jeśli już zatrzymał się w sposób nieprawidłowy, to obowiązany był pojazd odpowiednio zabezpieczyć, czyli oznakować. Kierujący tym pojazdem miał wystarczająco dużo czasu (ok. 15 min), że zdążyłby wyjechać z samochodu trójką ostrzegawczy i ustawić na jezdni. Nie jest również tajemnicą to, że skoro doszło do zerwania przyczepności kół do podłoża i poślizgu stojącego później na jezdni samochodu, to wcześniejsza prędkość tego pojazdu była nadmierna, niedostosowana do istniejących warunków drogowych.

Kierowca i jadący z nim pasażerowie powinni zrobić wszystko, aby stojący na lewym pasie ruchu pojazd nie

miał włączonych białych świateł w stronę dojeżdżającego czytelnika. Szczegółowa ocena sytuacji przedwypadkowej wymagałaby dodatkowo oceny widoczności drogi w ogóle, intensywności świecenia świateł reflektorów stojącego samochodu, sprawności świateł pojazdu dojeżdżającego,

jak również ujawnienia elementów mogących pomóc w określeniu przedwypadkowej prędkości samochodu, którym poruszał się nasz czytelnik. W przedstawionym opisie takich szczegółów jednak brak.

W związku z powyższym uważam, że sytuację wypadkową spowodował kierowca samochodu stojącego na lewym pasie ruchu z włączonymi światłami, które skierowane były w stronę dojeżdżającego samochodu czytelnika. Kierowca zatrzymanego w ten sposób pojazdu w warunkach ograniczonej widoczności (noc) pozostawił na jezdni samochód bez odpowiedniego oznakowania, w miejscu zabronionym (art. 49 ust. 1 pkt 7 p.r.d.), którego pozycja (przy lewej krawędzi jezdni) w tych warunkach ruchu mogła stanowić zagrożenie dla kierującego samochodem dojeżdżającym.

Sytuacja, jaka wynika z przedstawionego opisu, nie daje nawet podstaw do twierdzenia, że kierujący samochodem dojeżdżającym (czytelnik) przyczynił się do zaistniałego wypadku drogowego.

Marian Kubala

## Pytania do eksperta

**Starem 200, który przystosowany jest do przewozu osób, jeżdżę praktycznie przez cały (oprócz okresu zimowego). W trakcie kontroli stwierdzono, że przedział pasażerski nie posiada urządzenia ogrzewczego. Czy takie musi być zainstalowane?**

Kabina kierowcy oraz pomieszczenie przeznaczone do przewozu osób powinny być wyposażone w urządzenia zapewniające przewietrzanie i ogrzewanie wnętrza, jeżeli są one pomieszczeniami zamkniętymi. Urządzenie zapewniające ogrzewanie wnętrza nie jest wymagane dla pojazdu zarejestrowanego po raz pierwszy przed 1 stycznia 1984 r.

**W trakcie postoju można włączyć światła jednej strony pojazdu, tzw. światła postojowe. Jakiego wymogi musi spełnić samochód, aby tak oznakowany można było pozostawić na drodze?**

Światła postojowe można stosować w samochodach o długości nieprzekraczającej 6 m i szerokości nieprzekraczającej 2 m. Zabrania się umieszczania tych świateł na innych pojazdach.

**Przednią tablicę rejestracyjną w samochodzie mam zamontowaną na wysięgniku - rurce. Na jakiej minimalnej wysokości od podłoża tablica musi być zamontowana?**

Wysokość położenia dolnej krawędzi tablicy nad ziemią nie może być mniejsza niż 0,3 m, a dla ciągnika rolniczego 0,73 m. Natomiast wysokość położenia górnej krawędzi tablicy nad ziemią nie może być większa niż 1,2 m, a dla ciągnika rolniczego 1,72 m. Jeżeli jednak wymóg ten nie może być spełniony w praktyce, wysokość położenia może przekraczać 1,2 m, lecz powinna być tak zbliżona do tego wymagania, jak to jest

możliwe ze względu na konstrukcję pojazdu, i nie może w żadnym przypadku przekraczać 2 m, a dla ciągnika rolniczego 2,75 m.

**Takie pojęcia jak omijanie, wyprzedzanie i wymijanie są dość jasno przedstawione w kodeksie drogowym, ale jak nazwać przejeżdżanie pojazdem obok dochodzącego z np. prawej strony samochodu pieszo, tj. dochodzącego prostopadle do toru ruchu samochodu?**

Kodeks drogowy takiej sytuacji nie precyzuje, ale nie można tych ruchów przyrównać do wyprzedzania ani wymijania, gdzie użytkownicy drogi poruszają się po torach równoległych. Najbardziej odpowiednim na określenie takiego ruchu pojazdu i pieszo byłoby pojęcie omijania.

**Dość często spotykam na drodze oznakowane samochody pogotowia ratunkowego. Mają one włączone światła przednie i niebieskie pulsujące. Czy taki pojazd jest pojazdem uprzywilejowanym w ruchu na drodze?**

Nie jest. Zgodnie z obowiązującymi przepisami pojazd uprzywilejowany, to pojazd wysyłający sygnały świetlne w postaci niebieskich świateł błyskowych i jednocześnie sygnały dźwiękowe o zmiennym tonie, jadący z włączonymi światłami mijania lub drogowymi. Określenie to obejmuje również pojazdy jadące w kolumnie, na której początku i końcu znajdują się pojazdy uprzywilejowane wysyłające dodatkowo sygnały świetlne w postaci czerwonego światła błyskowego.

Marian Kubala

Masz problem, nie wiesz do kogo się zwrócić? Napisz na adres redakcji lub wyślij e-maila: magazyn@autogielda.com.pl



**www.kredyty.pl**  
**Biuro Kredytowe FACTOR - proponuje**

**KREDYTY SAMOCHODOWE**  
**Najtańsze kredyty samochodowe w Polsce!**  
**W ofercie również tanie pakiety ubezpieczeń.**

**KREDYTY GOTÓWKOWE**  
**Najlepsze warunki - przyjdź, sprawdź, skorzystaj!**

**Zatrudnimy agentów kredytowych**  
**Wrocław, ul. Powstańców Śl. 5, tel. (071) 332 61 99, 332 61 89**  
**Kalisz, ul. Polna 20, tel. (062) 766 10 90, 766 21 05**

AUDI 80 B4, 1994 r., 195 tys. km, 1900 ccm, turbo D, biały, ABS, centr. zamek, alarm + pilot, blokada skrzyni biegów, poduszka pow., hak, alum. felgi 15", nowe amortyzatory (gwarancja), stan b. dobry, - 22.800 zł lub zamienie na VW Passata TD z lat 1991/92. Zgorzelec, tel. 0502/42-32-76

AUDI 80 B4, 1994/95 r., 132 tys. km, 2000 ccm, benzyna, ciemnozielony metalic, wspomaganie kier., ABS, centr. zamek, RO, el. otw. szyby, el. ster. lusterka, alum. felgi 15", 2 poduszki pow., szyberdach, 4 zagłówki, spoiler z tyłu, zabezpiecz. przed kradzieżą, dodatkowe światło stop, garażowany, stan b. dobry, - 21.000 zł lub zamienie na Opel Astrę albo Corsę, z silnikiem o poj. do 1400 ccm. Lwówek Śląski, tel. 075/647-81-82

AUDI 80 B4, 1994/95 r., 120 tys. km, 1900 ccm, TDI, czarny metalic, klimatyzacja, ABS, 4 el. otw. szyby, el. ster. lusterka, centralny zamek, wspomaganie kier., szyberdach, drewniane dodatki, welurowa tapicerka, alum. felgi 16", 1 właściciel, - 22.900 zł lub zamienie. Otmuchów, powiat nyski, tel. 0774/39-05-35, 0604/08-40-56

AUDI A3, 1997 r., 1800 ccm, benzyna, 20V, srebrny metalic, wspomaganie kier., ABS, szyberdach, centr. zamek, el. reg. lusterka, el. otw. szyby, wspomaganie kier., - 28.000 zł. Krotoszyn, tel. 0501/46-52-23

AUDI A3, 1997/98 r., 140 tys. km, 1800 ccm, 20V, 5V, perłowo-czarny, ABS, 2 poduszki pow., pełne wyposażenie elek., szyberdach, alarm, immobilizer, skórzana tapicerka, skórzana kierownica, podokletniki, alum. felgi 15", ciemne szyby z aletami, klimatyzacja 2-strefowa, atrakcyjny wygląd, stylizowany na S3 lub zamienie na Audi TT z dopłatą. Zagań, tel. 0888/35-60-15

AUDI A3, 1998 r., 110 tys. km, 1600 ccm, inst. gazowa, zielony, ABS, 4 poduszki pow., klimatronic, pełne wyposażenie el., instalacja na gwarancji, - 35.000 zł. Wrocław, tel. 071/792-17-89, 0503/34-82-19

AUDI A3, 2000 r., 130 tys. km, 1600 ccm, benzyna, czarny metalic, wspomaganie kier., centr. zamek, alarm + pilot, immobilizer, el. otw. szyby, el. reg. lusterka, klimatronic, 2 poduszki pow., alum. felgi, 1 właściciel, kupiony w salonie, serwisowany, 2 kpl. opon, - 43.000 zł. Wrocław, tel. 071/376-66-60

AUDI A4, 1995/96 r., 92 tys. km, 1900 ccm, TDI, wianoły, 1 właściciel, kpl. dokumentacja, bez wypadku, udukiem przebieg, welurowa tapicerka, RO, centr. zamek, el. otw. szyby, 2 poduszki pow., szyberdach, el. reg. lusterka, w kraju od tygodnia, zarejestrowany, stan idealny, - 34.900 zł. Legnica, tel. 0606/38-41-82

AUDI A4 AVANT, 1996 r., 1900 ccm, TDI, srebrny metalic, pełne wyposażenie oprócz skórzanej tapicerki, - 33.800 zł. Kędzierz-Koźle, tel. 077/482-38-14, 0501/08-72-69

AUDI A4 AVANT, 1996/97 r., 160 tys. km, 1900 ccm, TDI, 110 KM, szary metalic, stan b. dobry, 2 poduszki pow., ABS, ASR, klimatronic, komputer, el. ster. lusterka i szyby, alum. felgi, re-

**Atrakcyjne kredyty:**  
**gotówkowe, hipoteczne,**  
**oraz dla zadłużonych**

**Wrocław, Aleja Pracy 2 lok. 29**  
**tel. 071/339-24-41, 0 609-477-600**

**KLIMATYZACJA**  
**AUTO SERWIS**  
**TEL. 765 30 21, 0602 45 72 29**  
**W-w, ul. Sztabowa 32**

szyby i reg. lusterka, RO, relingi dachowe, wspomaganie kier., centr. zamek, alarm, kpl. dokumentacja, karta pojazdu, atrakcyjny wygląd, - 23.500 zł lub zamienie na Opla Kadetta. Świdnica, tel. 074/853-95-78, 0609/13-10-44

AUDI 80 B4, 1995 r., 146 tys. km, 2000 ccm, benzyna, 115 KM, czerwony, sprzedawany w całości, ABS, el. ster. szyberdach, wspomaganie kier., centr. zamek, alarm + pilot, RO z CD, zadany, stan b. dobry, - 22.500 zł. Wólczyn, powiat kluczborski, tel. 077/418-94-69

**SPAWANIE PLASTIKU** • **CHŁODNICE**  
**OSOBOWE** tel. 071/325 18 13, 0603 173 753

AUDI 80, 1995 r., 150 tys. km, 1600 ccm, benzyna, srebrny, - 15.000 zł. Wrocław, tel. 071/799-85-00

AUDI 90, 1989 r., 210 tys. km, 2000 ccm, benzyna, inst. gaz, czarny metalic, welurowa tapicerka, el. otw. szyby, el. reg. lusterka, wspomaganie, nowy akumulator, - 9.500 zł. Środa Śląska, tel. 0508/30-45-72

AUDI A3, 1996 r., 200 tys. km, 1800 ccm, benzyna, inst. gaz, czerwony, el. otw. szyby, el. reg. lusterka, szyberdach, alum. felgi, RO, 2 poduszki pow., klimatronic, ABS, czarne szyby z homologacją, wysk. gazu IGS, alarm, 2 zabezpieczenia przed kradzieżą, atrakcyjny wygląd, - 33.900 zł. Wrocław, tel. 0692/47-40-50

AUDI A3, 1997 r., 76 tys. km, 1600 ccm, benzyna, biały, 2 poduszki pow., ABS, pełne wyposażenie elektryczne, alum. felgi, opony zimowe, 3 zabezp. przed kradzieżą, książka serwisowa, - 32.000 zł. Oleśnica, tel. 0600/70-49-74

AUDI A3, 1997 r., 90 tys. km, 1800 ccm, benzyna, srebrny metalic, 2 poduszki pow., ABS, klimatronic, el. otw. szyby, el. reg. lusterka, alarm, Mul-T-Lock, immobilizer, alum. felgi + kpl. kół zimowych, RO+CD, przyciemnione szyby z aletami, garażowany, zadany, - 36.000 zł. Wrocław, tel. 0608/60-90-46

lingi dachowe, roleta, welurowa tapicerka, RO + system Bose, 1 właściciel, serwisowany, podokletniki, - 37.900 zł lub zamienie. Otmuchów, powiat nyski, tel. 0774/39-05-35, 0606/99-56-29

AUDI A4, 1997 r., 1900 ccm, TDI, srebrny metalic, ABS, 4 poduszki pow., klimatronic, wspomaganie kier., el. otw. szyby i reg. lusterka, alum. felgi 16", centr. zamek, książka serwisowa, bez wypadku, - 38.900 zł. Gizaków, pow. pleszewski, tel. 0504/97-56-38

**PROMOCJA 47000**  
**+ KPL FELG ALU GRATIS**

**Kia Shuma**

**BMW E46 318i1 Touring 2001/2002 82500\***  
**VW PASSAT 4x4 2.8 2000 67000\***  
**OPEL CORSA 1.0 2001 30000\***  
**Ford Transit 260 2,0 TD 2000 34 800\***  
**Ford Transit 260 2,0 TD 2000 34 900\***  
**Ford Transit T280 2,0 TD 2001 41 800\***  
**Ford Transit 280 7os 2,0 TD 2001 45 900\***

**Ford Transit T300 2,0 TD 2002 34 900\***  
**Ford Transit 2,5 D 1999 29 800\***  
**Ford Transit 2,5 D 2000 33 500\***  
**Ford Transit 2,5 TD 2000 36 900\***  
**Opel Vivaro 1,9 DI 2002 51 900\***  
**Renault Master SK, 2,8 DTD 1998 42 500\***

**Renault Master 135 2,5D 2000 37 800\***  
**Renault Master T33 2,5D 2000 39 800\***  
**VW LT 28 2,5 TDI 2001 44 900\***  
**VW Transporter T4, chl. 2,5 Tdi 1999 39900\***  
**VW LT 35 skrzynia 2,5 SDI 1999 47 900\***  
**VW Transporter 2,5 TDI 2001 54 900\***

lingi dachowe, roleta, welurowa tapicerka, RO + system Bose, 1 właściciel, serwisowany, podokletniki, - 37.900 zł lub zamienie. Otmuchów, powiat nyski, tel. 0774/39-05-35, 0606/99-56-29

AUDI A4, 1997 r., 1900 ccm, TDI, srebrny metalic, ABS, 4 poduszki pow., klimatronic, wspomaganie kier., el. otw. szyby i reg. lusterka, alum. felgi 16", centr. zamek, książka serwisowa, bez wypadku, - 38.900 zł. Gizaków, pow. pleszewski, tel. 0504/97-56-38

**SPAWANIE PLASTIKU** • **CHŁODNICE**  
**OSOBOWE** tel. 071/325 18 13, 0603 173 753

AUDI A4, 1997 r., 118 tys. km, 1600 ccm, benzyna, inst. gaz, niebieski metalic, klimatronic, alum. felgi, ksenonowe reflektory, spoiler, wszystkie el. dodatki, ciemne szyby, RO, blokada skrzyni biegów, - 34.000 zł. Jawor, tel. 0602/47-75-59

AUDI A4, 1997 r., 64 tys. km, 1800 ccm, benzyna, granatowy metalic, serwisowany od nowości w salonie, w kraju od 4 miesięcy, ksenonowe reflektory, 2 poduszki pow., lampy tylnie Lexus, 2 podokletniki, klimatyzacja, blokada skrzyni biegów, nowa inst. gazowa z bułką w miejscu koła zapasowego, ABS, bez wypadku el. ster. szyby, stan idealny, cena - 42.800 zł. Lubin, tel. 0604/25-75-72

AUDI A4, 1997 r., 150 tys. km, 1800 ccm, benzyna, 20V, biały, wszystkie el. dodatki, skórzana tapicerka, alum. felgi, - 31.000 zł. Siedlisko, powiat nowosolski, tel. 068/388-05-55, 0604/59-08-31

AUDI A4 KOMBI QUATTRO, 1998/99 r., 66 tys. km, 1800 ccm, benzyna, 150 KM, srebrny metalic, 4x4, pełne wyposażenie oprócz skórzanej tapicerki, oryg. przebieg, 1 właściciel w kraju, stan b. dobry, - 38.900 zł lub zamienie na tańszy. Jelenia Góra, tel. 0601/88-00-15

AUDI A4, 1998/99 r., 130 tys. km, 1900 ccm, TDI, biały perłowy, ABS, wspomaganie kier., klimatronic, pełne wyposażenie elektr.

**aUto kOmIs DELTA car** → **AUTO KREDYTY**

**Rata od 145 zł przy 10.000 kredytu** • **Pakiet OC AC NW od 4,8%** • **Bez poręczycieli**  
**Bez zaświadczeń przy 0% wpłacie** • **Kredytujemy auta spoza komisu**  
**Skup za gotówkę** • **Auto - Montaż: alarmy, radia, centralne zamki**

MARKA	ROK	POJ.	CENA
CITROEN BERLINGO	1998	1400	22 800
DAEWOO NUBIRA combi SX	1998	1600	17 900
FIAT PUNTO	1997	1100	13 400
FIAT SEIKENTO YOUNG	1999	900	14 900
FORD FOCUS	2002	1600	40 900
FORD FOCUS COMBI 16V	2001	1600	34 900
MERCEDES 174	1987	2300	11 900
OPEL ASTRA II TD	2000	2000 D	39 700
OPEL MONZA GSI + gaz	1985	3000	7 900
OPEL VECTRA 1.8 combi	1998	1800	29 900
OPEL VECTRA combi CD	1998	2000	32 800
POLONEZ CARO GLE	1998	1800	5 200
RENAULT TWINGO automat	1998	1200	13 500

**SEAT LEON 20v** 2003 ..... 1800 ..... 36 000  
**SKODA FELICJA** 1998 ..... 1300 ..... 16 200  
**VOLVO V70** ..... 1998 ..... 2400 ..... 44 000  
**VW CADDY** ..... 2001 ..... 1400 ..... 27 000  
**VW GOLF 3-d** ..... 1988 ..... 1300 ..... 7 900  
**VW PASSAT combi** ..... 1993 ..... 1900 D ..... 20 900  
**VW PASSAT TD** ..... 1996 ..... 1900 D ..... 18 900

**CIĘŻAROWE INNE**  
**Kamper BURSTNER 5001** 1984 ..... 0,0 ..... 4 700  
**Kamper BURSTNER CITY** 1985 ..... 0,0 ..... 8 700  
**Kamper DEKA CARAVANS** 1979 ..... 0,0 ..... 5 800  
**Kamper EIFELAND** 1972 ..... 0,0 ..... 6 800  
**Kamper MARTENS CHALLENGER** 1990 ..... 0,0 ..... 12 950  
**Kamper STERCKMAN ESCALE 410** 1996 ..... 0,0 ..... 11 900  
**NIEMADŁOW N 1200** 2000 ..... 0,0 ..... 5 900

**delatcar.gratka.pl** Wrocław ul. Zmigrodzka 114, tel 352 70 01, tel/fax 352 83 90  
**e-mail: delatcar@wp.pl** ZAPRASZAMY Pon-Pt 10-17, So 10-15, Nd 12-15 OPD14631

podokletnik, RO „Horus” alum. felgi, reflektory ksenonowe, halogeny, spoiler, 1 właściciel w kraju (niepalący), - 44.000 zł. Świdnica, tel. 0601/56-41-15 (zdjęcia do tel. oferty można zobaczyć w internecie pod numerem - AC0736 http://wkw.autogielda.com.pl)

bez wypadku, stan bardzo dobry, książka serwisowa, do sprowadzenia z Niemiec, - 50.400 zł. Złotoryja, tel. 076/878-44-32, 0695/60-30-37

**TŁUMIKI**  
**DO WSZYSTKICH TYPOW SAMOCHODÓW**  
**ZACHODNICH I JAPANEŃSKICH, HURT, DETAL**  
**niskie ceny wysoka**

**Wrocław ul. Litomska 25**  
**tel. 071/355-55-11, 0493/55 55 11**

**BLOKADY SKRZYNI BIEGÓW**  
**DIPOL**  
**montaż u klienta w domu**

**Wrocław ul. Warzniekowska 7**  
**tel. 0-602 617 119**

AUDI A4, 2001/02 r., 49 tys. km, 2500 ccm, TDI, V6, 180 KM, perłowografitowy, sprzedawany, 1 właściciel, 8 poduszek pow., alum. felgi 17", 6-biegowy, klimatyzacja, el. ster. szyby i szyberdach, RO z CD, tempomat, stan idealny, - 96.000 zł. Bystrzyca Kłodzka, tel. 074/811-31-27, 0601/31-89-74

AUDI A4, 2001/02 r., 45 tys. km, 2500 ccm, TDI, V6, perłowo-grafitowy, sprzedawany do Polski, bez wypadku, udukiem pochodzenie, książka serwisowa, pełne wyposażenie oprócz skórzanej tapicerki, stan idealny, - 96.000 zł lub zamienie na tańszy bus. Bystrzyca Kłodzka, tel. 074/811-31-27, 0601/31-89-74

AUDI A6 QUATTRO, 1999/00 r., 106 tys. km, 2500 ccm, TDI, 180 KM, czarny, ABS, wspomaganie kier., centralny zamek, alum. felgi, el. ster. lusterka i szyby, alarm, klimatyzacja, poduszka pow., atrakcyjny wygląd, nawigacja sat. + TV i DVD, skórzana tapicerka, 6-biegowy, 4x4, stan b. dobry, serwisowany w Niemczech, - 92.000 zł. Przemków, powiat polkowicki, tel. 0602/13-56-64, 0602/13-58-67

AUDI A6, 2000 r., 162 tys. km, 2500 ccm, TDI, granatowy, 4 poduszki pow., reflektory ksenonowe, alum. felgi, klimatyzacja, wszystkie el. dodatki, - 83.000 zł. Legnica, tel. 0694/79-33-25

AUDI A6 AVANT, 2000 r., 139 tys. km, 2500 ccm, TDI, zielony metalic, klimatronic, alum. felgi, automatic, wszystkie el. dodat-

**PROMOCJA 47000**  
**+ KPL FELG ALU GRATIS**

**D.H.DOMAR** W-w UL. BRANIBORSKA 14 78-10-368 EKSPOZYCJA W BIURZE

**KREDYT LEASING**  
**na okres do 8 lat**  
**do 100% wartości auta**  
**PROMOCJA procedura uproszczona 10%**  
**dla LEKARZY, ADWOKATÓW,**  
**RADCÓW P., NOTARIUSZY, KOMORNIKÓW**

**PROMOCJA KIA CARNIVAL**  
**Kia Rio od 37700**  
**Kia Shuma od 47000**  
**Okia K2500 od 42400\***  
**ORAZ WIELE INNYCH AUT Z Kia Sorento od 116800\***

AUDI A4 SEDAN, 2001/02 r., 50 tys. km, 1900 ccm, TDI 130 KM, srebrny, ksenonowe reflektory, nawigacja sat., podgrz. siedzenia, RO z CD, alum. felgi, komputer, el. reg. lusterka, el. otw. szyby, ABS, ESP, 8 poduszek pow., kpl. dokumentacja, - 89.500 zł. Wrocław, tel. 0605/93-04-75

AUDI A4, 2002 r., 73 tys. km, 1900 ccm, TDI, granatowy, 4 poduszki pow., klimatronic, ABS, ASC, pełne wyposażenie el., stylizyka na S4, alum. felgi 18", reflektory ksenonowe, 130 KM, nawigacja, TV, stan idealny, - 93.000 zł, możliwe raty lub zamienie, Wrocław, tel. 0504/50-18-88

AUDI A6, 1994 r., 200 ccm, benzyna, inst. gaz, ciemnozielony metalic, el. ster. szyby i szyberdach, RO + głośniki, ABS, hak, stan b. dobry, - 28.000 zł. Świdnica, tel. 0505/05-85-43

AUDI A6, 1994 r., 104 tys. km, 2600 ccm, benzyna, granatowy, stan b. dobry, ABS, 2 poduszki pow., el. regul. kubelkowe fole-

ki, bez wypadku, do sprowadzenia z Niemiec - 12.600 EUR + opłaty Walbrzych, tel. 0608/47-18-88

AUDI A8 4E QUATTRO, 2001 r., 42 tys. km, 4200 ccm, 365 KM, zielony metalic, automatic, ABS, wspomaganie kier., centralny zamek, el. ster. lusterka i szyby, alarm, klimatyzacja, poduszka pow., alum. felgi 19", kpl. dokumentacja, fotele Recaro, nawigacja sat. + TV, liptronic, - 200.000 zł. Lubin, tel. 0609/83-14-32

AUDI A8, 2001/02 r., 144 tys. km, 3300 ccm, TDI, 275 KM, srebrny metalic, RO, ABS, wspomaganie kier., centralny zamek, el. ster. lusterka i szyby, alarm, klimatyzacja, poduszka pow., po tuningu, modyfikacja, alum. felgi 18", pełne wyposażenie, bez nawigacji, skórzana tapicerka, chromowane lusterka, szyby lotochromowe, - 200.000 zł. Lubin, tel. 0609/83-14-32

AUDI A8 4E QUATTRO, 2002/03 r., 25 tys. km, 4200 ccm, 335 KM, srebrny metalic, RO, automatic, szyberdach, ABS, wspo-

**TŁUMIKI NAJTANIEJ**  
**Wrocław, ul. Robotnicza 72d**  
**(teren Archimedeasa), tel. 071/782-75-27**

le, el. otw. szyby i szyberdach, alum. felgi 17", el. reg. lusterka, nowe opony, dodatki Si-line, ksenonowe reflektory, podokletniki, alarm, klimatronic, centr. zamek, - 31.000 zł. Zgorzelec, tel. 0502/31-56-71

maganie kier., centralny zamek, el. ster. lusterka i szyby, alarm, klimatyzacja, poduszka pow., nowy model '03, pełne wyposażenie, kpl. dokumentacja, liptronic, alum. felgi 19", - 380.000 zł. Lubin, tel. 0609/83-14-32

**ZABEZPIECZENIA AUT**  
**- blokady skrzyni biegów**  
**- alarmy, immobilisery, antynapady**  
**- c. zamki, el. podnoszenie szyb**  
**- znakowanie pojazdów**

**W-w, ul. Zagłębowska 3 (róg Borowskiej) (A. Krajowej)**  
**tel. 071/336 36 82, 0505 683 472**

**KREDYT SAMOCHODOWY**  
**SPRAWDŹ - NOWA OFERTA !!!**  
**WROCLAW, UL. NYSKA 70**  
**TEL. 799-84-00**

AUDI A6 AVANT, 1995 r., 145 tys. km, 2600 ccm, V6, benzyna, ciemnozielony, inst. gazowa na gwarancji, ABS, wspomaganie kier., 2 poduszki pow., klimatronic, centr. zamek + pilot, immobilizer, pełne wyposażenie el., 2 podokletniki, drewniane wykończenia, oryg. radio, relingi dachowe, szyberdach, stan idealny, zadany, - 36.500 zł. Prusice, powiat trzebnicki, tel. 0602/75-36-68

AUDI S2 QUATTRO, 1991 r., 200 tys. km, 2200 ccm, turbo, zielony metalic, ABS, alum. felgi 16 cali, klimatronic, el. otw. szyby, el. reg. i podgrzewane lusterka, centr. zamek, blokada mostu tylnego, 2 komputery, białe tarcze liczników, alarm, sportowy tłumik, 220 KM, kpl. dokumentacja, - 19.500 zł. Opole, tel. 077/469-59-53, 0601/54-72-97

AUDI A6, 1998 r., 140 tys. km, 2400 ccm, V6, bordowy metalic, 1 właściciel, kupiony w salonie, klimatronic, skrzynia biegów liptronic, 4 poduszki pow., wszystkie el. dodatki, alum. felgi, kpl. dokumentacja, serwisowany, bez wypadku, stan idealny, - 67.000 zł lub zamienie. Legnica, tel. 076/721-24-22, 0608/42-06-72

AUDI V8 QUATTRO, 1991 r., 196 tys. km, 4200 ccm, benzyna, inst. gaz, granatowy metalic, pełne wyposażenie, bez wypadku, w kraju od 2 lat, 1 właściciel, stan b. dobry, - 22.500 zł. Jasiień, powiat ząbski, tel. 0606/97-93-24

AUDI V8 QUATTRO, 1991 r., 255 tys. km, 4200 ccm, benzyna, inst. gaz, ABS, poduszka pow., klimatronic, pełne wyposażenie elektryczne, alum. felgi, alum. felgi, przeglad do 12 2004 r., - 23.500 zł. Zielona Góra, tel. 068/453-94-53, 0504/80-06-69

AUDI A6, 1998/99 r., 1800 ccm, benzyna, czarny, komputer, wszystkie el. dodatki, klimatronic, - 63.000 zł. Opole, tel. 0501/52-73-02

AUDI A6, 1999 r., 170 tys. km, 2500 ccm, TDI, 143 KM, perłowo-granatowy, klimatronic, automatic, RO Chorus, zestaw GSM,

**Lasy Państwowe - Ośrodek Transportu Leśnego w Świebodzinie**  
**ul. Poznańska 10, ogłasza przetarg nieograniczony na sprzedaż:**

- Samochód osobowy Honda Accord 2.0, nr podwozia JNMCB35400C212264, rok prod. 1992, cena wywoławcza 12.300 zł
- Plug 1-skiybwy PBN75, nr fabryczny 28, cena wywoławcza 1.100 zł
- Skrzynie wyladowcze do transportu zrzębków, zdemontowane z przyczep 3-osiowych (2 szt.) i z pojazdu (1 szt.), cena wywoławcza 3.500 zł/szt.

Środki trwałe, przedmioty można oglądać w OTL Świebodzin, ul. Poznańska 10. Przetarg odbędzie się 27 kwietnia 2004 r. o godz. 10.00 w OTL Świebodzin, ul. Poznańska 10. Wadium w wysokości 10 proc. ceny wywoławczej należy wpłacić w dniu przetargu w kasie zakładu do godz. 9.30. Wadium przepada na rzecz sprzedawcy, jeżeli żaden z uczestników licytacji nie zaofertuje ceny nabycia równej co najmniej cenie wywoławczej. Zastrzega się prawo unieważnienia przetargu lub wycofania środków trwałych, przedmiotów bez podania przyczyn.

**Wszelkich informacji udziela się pod numerem tel. 068/381-92-14**

**Credit Alliance**

**POTRZEBUJESZ KREDYTU?**  
**PROPONUJEMY NOWOCZESNE ROZWIĄZANIA FINANSOWE!**

- ✓ Bez opłat za rozpatrzenie wniosku
- ✓ Bez opłat za wcześniejszą spłatę
- ✓ Kwoty nawet do 100.000 zł
- ✓ Niskie oprocentowanie w złotychkach na poziomie kredytów z Unii Europejskiej
- ✓ Okres spłaty do 10 lat
- ✓ Możliwość odroczenia spłaty

**Wrocław, ul. Odrzańska 24-29/1 lp., tel 341 85 37**  
**Jelenia Góra, ul. Solna 3, tel. 0508 863 806**  
**Kłodzko, ul. Braci Gierymskich 1**  
**tel. 0508 863 795**

**3,2%**

**AUTOALARMY**  
**radia, głośniki, zestawy GSM,**  
**systemy satelitarne GPRS, centralne**  
**zamki, elektryczne szyby, laki**  
**blokadz skrzyni biegów**

**!!! PROMOCJA !!!**  
**GDY MONTUJESZ GAZ,**  
**MONTAŻ ALARMU**  
**LUB BLOKADY GRATIS!!!**

**SYSTEM ANTYPORWANIOWY GRATIS!**

**AUTOGAZ**  
**autoryzacja BRC i Lovato - gwarancja serwisowa**  
**UWAGA! Na czas montażu instalacji - auto zastępcze.**

**NOWA FILIA - UL. SZYBOWCOWA 15**  
**tel. 071/374-36-39, 0-609 389 633**

**51-148 WROCLAW, AL. KASPROWICZA 111**  
**325-33-83, 326-01-15, 0-601 732 767**  
**I DOBRY KREDYT W 10 MINUT!**

**BMW**

BMW 316, 1982 r., 1600 ccm, benzyna, czerwony, spoiler, ciemne szyby, RO + 4 głośniki, - 3.500 zł lub zamienie. Bolesławiec, tel. 075/736-36-33, 0504/32-23-75

BMW 316, 1987 r., 250 tys. km, 1600 ccm, benzyna, inst. gaz., czerwony metalic, po remoncie blacharki, nowe amortyzatory przednie, aluminiowe felgi, atrakcyjny wygląd, pokrowce na folie w kolorze antracyt, RO, spoiler (okla), - 8.200 zł. Walbrzych, tel. 0600/96-89-62

BMW 316, 1989 r., ciemny metalic, bezwypadkowy, 2 lata w kraju, alum. felgi, obniżony, 4-drzwiowy, nowa inst. gazowa, buła w miejscu koła zapasowego, - 10.500 zł. Pleszew, tel. 0604/38-95-35

BMW 316, 1989/90 r., 140 tys. km, 1600 ccm, 115 KM, czerwony, w kraju od 2 lat, karta pojazdu, 4-drzwiowy, szyberdach, alum. felgi, spoiler tylny, stan b. dobry, - 8.400 zł lub zamienie na tańszy. Szczepanów, tel. 074/868-45-51

BMW 316 M-40, 1990 r., 190 tys. km, 1600 ccm, + inst. gazowa, czarny, 4-drzwiowy, oryg. obniżony, el. reg. lusterka, centr. zamek, alum. felgi 15", w kraju od 1999 roku, atrakcyjny wygląd,



**ZABEZPIECZENIA SAMOCHODOWE**

**DIPOL** montaż blokad skrzyni biegów

także w nowych autach bez utraty gwarancji  
montaż alarmów, znakowanie pojazdów  
**ROZBLOKOWYWANIE AUT**

Wrocław, al. Kasprzowicza 100  
tel. 071/372-64-70, 0-501 272 181

**KUPIĘ KAŻDE AUTO USZKODZONE**  
Wrocław, tel. 0609 67 36 78

**BMW 318 i**, 1992/93 r., 170 tys. km, 1800 ccm, bordowy metalic, ABS, wspomaganie kier., poduszka pow., el. otw. szyby i reg. lusterka, klimatyzacja, 2 kpl. kół (opony letnie i zimowe), alum. felgi, stan b. dobry, - 21.000 zł. Świebodzice, tel. 074/854-40-27, 0691/12-30-92

**BMW 318 E-36**, 1993 r., 158 tys. km, 1800 ccm, benzyna, wtrysk, bordowy metalic, sprzedawany w całości w 1999 r., 5-drzwiowy, inst. gazowa, ABS, wspomaganie kier., poduszka pow., centr. zamek, alarm + pilot, el. otw. szyby i szyberdach, el. reg. lusterka, 2 odciąża zapłonu, alum. felgi, halogeny w zderzaku, lampy tylne soczewkowe (białe), lusterka i zderzaki w kolorze nadwozia, skórzana kierownica - 22.700 zł. Strzelin, tel. 071/392-16-35, 0503/10-71-00

**BMW 318 E-36**, 1993 r., 180 tys. km, 1800 ccm, wtrysk, wiśniowy metalic, wspomaganie kier., ABS, el. reg. lusterka, centr.

**BMW 320 E-36 KOMBI**, 1995 r., 150 tys. km, 2000 ccm, 24V, czarny metalic, klimatyzacja, ABS, el. otw. szyby i szyberdach, centr. zamek, alarm, 2 poduszki pow., roleta bagażnika, relingi dachowe, alum. felgi 18", kpl. dokumentacja, - 28.900 zł lub zamienie. Żagań, tel. 0508/39-14-78

**BMW 320**, 1995 r., 2 poduszki pow., klimatronic, immobilizer, po tuningu, el. ster. szyby i szyberdach, - 28.500 zł lub zamienie na Mercedes Vito, w tej cenie. Goszów, tel. 0691/96-75-27

**BMW 320 i**, 1995 r., 100 tys. km, 2000 ccm, 24V, 150 KM, perłowo-niebieski, el. ster. szyby i szyberdach, oryg. przebieg, automat, zadbane, właściciel niepalący, halogeny, alarm, anty-napad, RO z CD, 2 poduszki pow., ABS, ASR, centralny zamek, - 28.500 zł lub zamienie na droższy. Zgorzelec, tel. 0698/25-40-15

**BMW 520 E-28**, 1981 r., 2000 ccm, benzyna, 130 KM, grafitowy metalic, centr. zamek, el. ster. szyby i lusterka, welurowa tapicerka, alum. felgi, sportowy uki. wydechowy, szyberdach, cienne szyby, wspomaganie kier., 5-biegowy, RO + głośniki, - 4.300 zł Pleszew, tel. 0505/17-02-29

**BMW 520 i**, 1987 r., 2000 ccm, benzyna, inst. gaz., srebrny metalic, szyberdach, opony zimowe i letnie, alum. felgi, RO z CD, nowe zawieszenie przednie i tylne, zadbane, kpl. dokumentacja polska i niemiecka, do malych poprawek lakierniczych, - 6.200 zł. Grodzów, tel. 077/415-71-34, 0506/61-67-04

**BMW 520**, 1988 r., 190 tys. km, 2000 ccm, benzyna, inst. gaz., zielony metalic, el. ster. szyby, szyberdach i lusterka, ABS, wspomaganie kier., alarm, centr. zamek, opolierowany, aluminiowe felgi 15", - 13.500 zł. Głogów, tel. 0606/21-67-56

**TŁUMIKI - AMORTYZATORY**  
Wrocław, ul. Mielczarskiego 66, tel. 345-21-59, Małopanewska 23, tel. 356-79-80

zamek, alarm, blokada skrzyni biegów, el. otw. szyby, - 22.500 zł. Kluczbork, tel. 0888/01-94-97

**BMW 318**, 1993 r., 150 tys. km, 1800 ccm, wtrysk, zielony metalic, kupiony w salonie, klimatyzacja, ABS, centralny zamek, Mul-T-Lock, garażowany, wspomaganie kier., alarm, - 22.900 zł, możliwe raty lub zamiana. Legnica, tel. 0605/28-37-83

**BMW 318 COUPE**, 1993 r., 165 tys. km, benzyna, inst. gaz., czerwony, cienne szyby, el. reg. lusterka, el. otw. szyby, centr. zamek, alarm + pilot, alum. felgi, - 23.700 zł. Ostrów Wlkp., tel. 0509/41-81-08

**BMW 318 E-36**, 1994 r., 154 tys. km, 1800 ccm, czerwony, wspomaganie, ABS, centr. zamek, alum. felgi, szyberdach, pełne wyposażenie elektryczne, nowe amortyzatory, opony zimowe, - 23.800 zł. Wrocław, tel. 071/372-72-73, 0605/65-58-22

**BMW 318 IS E-36**, 1997 r., 95 tys. km, 1800 ccm, benzyna, ciemnoniebieski metalic, 140 KM, poduszka pow., ABS, klimatronic, welurowa tapicerka, 4 el. otw. szyby, el. reg. lusterka, wspomaganie kier., centr. zamek, RO z RDS, I właściciel, bez wypadku, zadbane, kpl. dokumentacja, serwisowany, stan idealny, - 36.500 zł. Wrocław, tel. 0606/66-11-27

**BMW 320**, 1984 r., 2000 ccm, benzyna, granatowy, alum. felgi, komputer, el. reg. lusterka, szyberdach, alarm + pilot, stan ogólny dobry, - 5.000 zł. Legnica, tel. 076/724-63-45, 0695/41-45-05

**BMW 320 CABRIO**, 1987 r., 185 tys. km, 2000 ccm, benzyna, grafitowy metalic, el. ster. szyby i lusterka, szerokie zderzaki, alum. felgi, sportowy uki. wydechowy, atrakcyjny wygląd, - 10.500 zł. Krotoszyn, tel. 0501/05-41-50, 0504/32-40-05

**BMW 320 i**, 1988 r., 1976 ccm, kolor delfinowy metalic, obniżony, czarne szyby, elektrycznie regul. lusterka i otw. szyby, alum. felgi 15", 2-drzwiowy, I właściciel w kraju, białe zęby, sportowy układ wydechowy, halogeny, wersja M-Technik, atrakcyjny wygląd, - 9.000 zł. Trzcinica, powiat kępiński, tel. 0698/18-28-49

**BMW 320 E-30**, 1988 r., 230 tys. km, stalowy metalic, stan b. dobry, el. reg. lusterka, szyberdach, inst. gazowa, sportowe zawieszenie, atrakcyjny wygląd, - 9.000 zł. Pleszew, tel. 0692/56-49-16

**BMW 320 E-30**, 1988 r., 230 tys. km, stalowy metalic, stan b. dobry, el. reg. lusterka, szyberdach, inst. gazowa, sportowe zawieszenie, atrakcyjny wygląd, - 9.000 zł. Pleszew, tel. 0692/56-49-16

**BMW 320 E-30**, 1988 r., 230 tys. km, stalowy metalic, stan b. dobry, el. reg. lusterka, szyberdach, inst. gazowa, sportowe zawieszenie, atrakcyjny wygląd, - 9.000 zł. Pleszew, tel. 0692/56-49-16

**BMW 320 E-30**, 1988 r., 230 tys. km, stalowy metalic, stan b. dobry, el. reg. lusterka, szyberdach, inst. gazowa, sportowe zawieszenie, atrakcyjny wygląd, - 9.000 zł. Pleszew, tel. 0692/56-49-16

**BMW 320 E-30**, 1988 r., 230 tys. km, stalowy metalic, stan b. dobry, el. reg. lusterka, szyberdach, inst. gazowa, sportowe zawieszenie, atrakcyjny wygląd, - 9.000 zł. Pleszew, tel. 0692/56-49-16

**BMW 320 E-30**, 1988 r., 230 tys. km, stalowy metalic, stan b. dobry, el. reg. lusterka, szyberdach, inst. gazowa, sportowe zawieszenie, atrakcyjny wygląd, - 9.000 zł. Pleszew, tel. 0692/56-49-16

**BMW 520 i**, 1988/95 r., 300 tys. km, popielaty, - 12.000 zł. Legnica, tel. 076/850-20-45

**BMW 520**, 1989 r., 2000 ccm, benzyna, granatowy, białe tablice, ABS, el. reg. lusterka, szyberdach, RO, centr. zamek, kupiony w salonie, welurowa tapicerka - 1.500 EUR., tel. 0697/66-18-42

**BMW 520**, 1989 r., 2000 ccm, 24V bez wypadku, kpl. dokumentacja, silnik i podzespoły z 1994 r., ABS, wspomaganie kier., centr. zamek, szyberdach, alum. felgi, el. reg. lusterka, bez wypadku, stan b. dobry, - 15.500 zł lub zamienie na samochód osobowy, dostawczy, terenowy, Bydgoszcz, tel. 0503/92-12-33

**BMW 520 SEDAN**, 1989 r., 180 tys. km, 2000 ccm, benzyna, inst. gaz., niebieski metalic, el. reg. lusterka, szyberdach, 5-biegowy, wspomaganie kier., silnik z 1995 r., centr. zamek, alum. felgi z 2001 r., Mul-T-Lock, - 16.500 zł. Zgorzelec, tel. 075/771-98-57

**BMW 520 i**, 1990/91 r., 200 tys. km, 2000 ccm, benzyna, 24V, czerwony, centr. zamek, alarm + pilot, wspomaganie kier., szyberdach, alum. felgi 16", inst. gazowa na gwarancji, stan b. dobry, - 15.500 zł. Wischowa, tel. 0697/16-49-69

**BMW 520**, 1991 r., wtrysk, granatowy, ABS, wspomaganie kier., centr. zamek, szyberdach, el. reg. lusterka i reflektory, aluminiowe felgi, RO, kpl. dokumentacja, sprzedawany w całości, - 17.000 zł. Brzeg, tel. 0604/11-39-65, 077/416-55-24

**BMW 520 i E-34**, 1991 r., 180 tys. km, 2000 ccm, 24V, granatowy, ABS, wspomaganie kier., centr. zamek, szyberdach, el. reg. lusterka, alum. felgi, RO, kpl. dokumentacja, sprzedawany w całości, - 16.500 zł. Brzeg, tel. 077/416-55-24, 0696/22-63-95

**BMW 520**, 1991 r., 210 tys. km, 2000 ccm, 24V, E + gaz, ciemnoniebieski metalic, skórzana tapicerka, el. otw. szyby i reg. lusterka, szyberdach, alum. felgi, centr. zamek, alarm + pilot, cienne szyby, blokada skrzyni biegów, stan b. dobry, - 16.500 zł. Kudowa Zdrój, tel. 0693/32-02-06

**BMW 520**, 1991 r., 2000 ccm, 24V, granatowy, centr. zamek, alarm, el. reg. lusterka, inst. gazowa, szyberdach, alum. felgi, wspomaganie kier., - 15.700 zł lub zamienie na Forda Transia Tomaszów Bolesławiecki, powiat bolesławiecki, tel. 0602/61-36-80

**BMW 520**, 1992 r., 2000 ccm, 24V, biały, pełne wyposażenie, stan idealny, instalacja gazowa, - 20.500 zł. tel. 0608/55-11-02

**BMW 520**, 1993 r., 160 tys. km, 1800 ccm, granatowy, pełne wyposażenie, kpl. dokumentacja, sprzedawany w całości, - 16.900 zł. Wrocław, tel. 0502/13-75-85

**BMW 520**, 1997 r., 160 tys. km, 2000 ccm, 150 KM, czarny metalic, klimatronic, ABS, ASR, tempomat, regulowana kierow-

**TŁUMIKI - MONTAŻ - DETAL - HURT**  
Wrocław, ul. Krakowska 127  
tel. 071/340-01-77, 343-33-40 wew. 119

**BMW 325**, 1992 r., 2500 ccm, 24V, czarny, pełne wyposażenie, alum. felgi, cienne szyby, - 15.900 zł. Legnica, tel. 0603/30-48-23

**BMW 325 E-36**, 1992 r., 200 tys. km, 2500 ccm, 24V, benzyna, czarny, inst. gazowa, pełna opcja, bez klimatyzacji, jasna skórzana tapicerka, dodatki M-Power, klapa tylna zbrojona i wzmocniona, cienne szyby, alum. felgi, RO z CD + 10 głośników i wzmacniacz oryginalny BMW, stan b. dobry, - 25.000 zł lub zamienie na Mercedes Vito, VW Transportera T4 Lubań, tel. 0606/78-41-73

**BMW 325 E-36**, 1993 r., 194 tys. km, 2500 ccm, turbo D, czarny metalic, wspomaganie kier., centr. zamek, el. ster. szyby i lusterka, szyberdach, ABS, RO BMW, alum. felgi, - 23.500 zł lub zamienie na ciągnik rolniczy Ursus lub Zetor. Leszno, tel. 0601/56-27-00

**BMW 325 tds**, 1994 r., 250 tys. km, 2500 ccm, diesel, klimatyzacja, 2 poduszki pow., garażowany, właściciel niepalący, el. reg. lusterka, el. otw. szyby, - 24.000 zł. Oleśnica, tel. 0602/42-47-86

**BMW 325 tds**, 1994 r., 2500 ccm, benzyna, zielony metalic, bez wypadku, kpl. dokumentacja, ABS, centr. zamek, poduszka pow., szyberdach, el. otw. el. reg. lusterka, alarm, immobilizer, obniżony, - 26.500 zł lub zamienie na fiat'szy, do 10.000 zł. Piława Główna, tel. 074/837-23-43, 0604/94-06-88

**BMW 325 tds**, 1995 r., czarny metalic, skórzana tapicerka koloru bezowego, klimatyzacja, el. otw. szyby, podgrz. fotele, immobilizer, alarm + pilot, - 31.500 zł. Głogów, tel. 0607/15-85-86

**BMW 518 E-35**, 1993 r., 100 tys. km, 1800 ccm, perłowobordowy metalic, el. otw. szyby i szyberdach, el. reg. lusterka, centr. zamek, spoiler tylny, zabezpiecz. przed kradzieżą, oznakowany, halogeny, I właściciel, ABS, kpl. dokumentacja, podgrzewane siedzenia, garażowany, stan b. dobry, roleta, - 18.500 zł. Lubin, tel. 076/724-06-93

**BMW 520**, 1978 r., 2000 ccm, czarny, nowe amortyzatory, alum. felgi, szyberdach, inst. gazowa, po remoncie w 2002 r., stan dobry, hak zdejmovany, - 2.800 zł. Legnica, tel. 0696/08-36-94

**BMW 520**, 1992 r., 2000 ccm, 24V, biały, pełne wyposażenie, stan idealny, instalacja gazowa, - 20.500 zł. tel. 0608/55-11-02

**BMW 520**, 1993 r., 160 tys. km, 1800 ccm, granatowy, pełne wyposażenie, kpl. dokumentacja, sprzedawany w całości, - 16.900 zł. Wrocław, tel. 0502/13-75-85

**BMW 520**, 1997 r., 160 tys. km, 2000 ccm, 150 KM, czarny metalic, klimatronic, ABS, ASR, tempomat, regulowana kierow-

**BMW 520**, 1992 r., 2000 ccm, 24V, biały, pełne wyposażenie, stan idealny, instalacja gazowa, - 20.500 zł. tel. 0608/55-11-02

**BMW 520**, 1993 r., 160 tys. km, 1800 ccm, granatowy, pełne wyposażenie, kpl. dokumentacja, sprzedawany w całości, - 16.900 zł. Wrocław, tel. 0502/13-75-85

**BMW 520**, 1997 r., 160 tys. km, 2000 ccm, 150 KM, czarny metalic, klimatronic, ABS, ASR, tempomat, regulowana kierow-

**BMW 520**, 1992 r., 2000 ccm, 24V, biały, pełne wyposażenie, stan idealny, instalacja gazowa, - 20.500 zł. tel. 0608/55-11-02

**BMW 520**, 1993 r., 160 tys. km, 1800 ccm, granatowy, pełne wyposażenie, kpl. dokumentacja, sprzedawany w całości, - 16.900 zł. Wrocław, tel. 0502/13-75-85

**BMW 520**, 1997 r., 160 tys. km, 2000 ccm, 150 KM, czarny metalic, klimatronic, ABS, ASR, tempomat, regulowana kierow-

**BMW 525 tds**, 1992 r., 2500 ccm, 24V, czarny, pełne wyposażenie, alum. felgi, cienne szyby, - 15.900 zł. Legnica, tel. 0603/30-48-23

**BMW 525 E-36**, 1992 r., 200 tys. km, 2500 ccm, 24V, benzyna, czarny, inst. gazowa, pełna opcja, bez klimatyzacji, jasna skórzana tapicerka, dodatki M-Power, klapa tylna zbrojona i wzmocniona, cienne szyby, alum. felgi, RO z CD + 10 głośników i wzmacniacz oryginalny BMW, stan b. dobry, - 25.000 zł lub zamienie na Mercedes Vito, VW Transportera T4 Lubań, tel. 0606/78-41-73

**BMW 525 E-36**, 1993 r., 194 tys. km, 2500 ccm, turbo D, czarny metalic, wspomaganie kier., centr. zamek, el. ster. szyby i lusterka, szyberdach, ABS, RO BMW, alum. felgi, - 23.500 zł lub zamienie na ciągnik rolniczy Ursus lub Zetor. Leszno, tel. 0601/56-27-00

**BMW 525 tds**, 1994 r., 250 tys. km, 2500 ccm, diesel, klimatyzacja, 2 poduszki pow., garażowany, właściciel niepalący, el. reg. lusterka, el. otw. szyby, - 24.000 zł. Oleśnica, tel. 0602/42-47-86

**BMW 525 tds**, 1994 r., 2500 ccm, benzyna, zielony metalic, bez wypadku, kpl. dokumentacja, ABS, centr. zamek, poduszka pow., szyberdach, el. otw. el. reg. lusterka, alarm, immobilizer, obniżony, - 26.500 zł lub zamienie na fiat'szy, do 10.000 zł. Piława Główna, tel. 074/837-23-43, 0604/94-06-88

**BMW 525 tds**, 1995 r., czarny metalic, skórzana tapicerka koloru bezowego, klimatyzacja, el. otw. szyby, podgrz. fotele, immobilizer, alarm + pilot, - 31.500 zł. Głogów, tel. 0607/15-85-86

**BMW 518 E-35**, 1993 r., 100 tys. km, 1800 ccm, perłowobordowy metalic, el. otw. szyby i szyberdach, el. reg. lusterka, centr. zamek, spoiler tylny, zabezpiecz. przed kradzieżą, oznakowany, halogeny, I właściciel, ABS, kpl. dokumentacja, podgrzewane siedzenia, garażowany, stan b. dobry, roleta, - 18.500 zł. Lubin, tel. 076/724-06-93

**BMW 520**, 1978 r., 2000 ccm, czarny, nowe amortyzatory, alum. felgi, szyberdach, inst. gazowa, po remoncie w 2002 r., stan dobry, hak zdejmovany, - 2.800 zł. Legnica, tel. 0696/08-36-94

**Zakład Transportowo-Sprzętowy „TRAWOS” Spółka z o.o.**  
59-100 Polkowice, ul. Krzywa 3  
oferuje do sprzedaży środki trwałe:

1. Samochód osobowy VOLKSWAGEN T4 CARAVELLE, rok prod. 1997, pojemność 2792 ccm, silnik benzynowy typu VR6, moc silnika 103 kW/140 KM, przebieg 280.000 km, kolor granatowy metalic, klimatyzacja, klimatronic, pełne wyposażenie elektryczne, air bag dla kierowcy i pasażera, ilość miejsc 6, sprawny technicznie  
cena wywoławcza brutto 39.500 zł.
2. Ciągnik rolniczy URSUS C385, nr rej. LCG 0104, rok prod. 1980  
cena wywoławcza netto 7.000 zł.
3. Ciągnik rolniczy URSUS C385, nr rej. LCG 0117, rok prod. 1980  
cena wywoławcza netto 6.000 zł.

Do ww. cen netto od poz. 2 do poz. 3 zostanie doliczony 22% podatek VAT. Środki trwałe oglądać można od poniedziałku do piątku w godz. 7.00 - 13.00.  
Informacji udzielamy pod nr. tel. 076/847-92-72 wew. 120  
tel. kom. 0-502 740 220, fax 076/845-14-22

**BMW 525 tds**, 1992 r., srebrny metalic, ABS, centr. zamek, alarm + pilot, alum. felgi 17", kpl. kół zimowych, el. otw. szyby, el. reg. lusterka, szyberdach, sportowy uki. wydechowy, RO z CD, halogeny, atrakcyjny wygląd, - 26.300 zł. Malczyce, powiat średzki, tel. 0607/67-16-89

**BMW 525 tds**, 1992 r., 197 tys. km, czarny metalic, klimatronic, alum. felgi, opony zimowe, centr. zamek, stan b. dobry, - 22.000 zł. Wałbrzych, tel. 074/665-71-50

**BMW 525 E-34**, 1993 r., 170 tys. km, 2500 ccm klimatyzacja, ksenonowe reflektory, poduszka pow., automat, ABS, 2 komputery, wszystkie el. dodatki, 2 zabezpieczenia, alum. felgi 16", sekwenacyjny wtrysk gazu, - 26.000 zł., woj. wielkopolskie, tel. 0508/81-62-86

**BMW 525 TDS KOMBI**, 1994 r., 143 tys. km, 2500 ccm, turbo D, czarny, airbag, ABS, wspomaganie, alum. felgi, przyciemnione tytanem szyby, halogeny, centr. zamek + pilot, roleta bagażnika, oryginalny RM, el. reg. lusterka, pełna dokumentacja, stan idealny, jasne wnętrze, - 23.500 zł. Zielona Góra, tel. 0501/48-70-92 (zdjęcia do tej oferty można zobaczyć w internecie pod numerem - A01671 http://wkz.autogielda.com.pl)

**BMW 525 tds**, 1994 r., 200 tys. km, 2500 ccm, czarny metalic, bogate wyposażenie, stan b. dobry, - 27.500 zł. Strzegom, tel. 0609/85-44-09

**BMW 525 i, 1994/95 r., 194 KM, jasny metalic, automatyczny, klimatyzacja, el. otw. szyby, centr. zamek + pilot, zabezpieczenie antywłamaniowe, zadbane, stan techn. b. dobry, ABS, - 23.000 zł. Olawa, tel. 071/313-94-44, 071/313-92-95, 0507/16-37-05 W02013824**

**BMW 525 tds KOMBI**, 1995 r., 220 tys. km, szary metalic, skórzana tapicerka, klimatyzacja, alum. felgi 17", wszystkie el. dodatki, ABS, poduszka pow., stan idealny, zadbane, - 34.500 zł lub zamienie. Zielona Góra, tel. 0601/76-56-97

**BMW 525**, 1998 r., 180 tys. km, 2500 ccm, tds, czarny metalic, pełne wyposażenie, stan b. dobry, automatic, - 72.000 zł. Świdnica, tel. 0605/82-58-43

**BMW 525**, 1998 r., 2500 ccm, czarny, klimatyzacja, alum. centr. zamek, alum. felgi, ABS, ogrzew. Webasto, szyberdach, RO z CD, opolierowany, skórzana tapicerka, wszystkie el. dodatki, - 29.000 zł. Wrocław, tel. 0501/72-48-01 w godz. 17-20, 0697/33-17-89

**BMW 525 E-28**, 1983 r., 360 tys. km, 2000 ccm, benzyna, inst. gaz., zielony metalic, wspomaganie kier., el. reg. lusterka, szyberdach, hak, alarm, komputer, centr. zamek, - 6.000 zł., tel. 0604/64-73-51

**BMW 525**, 1999 r., 140 tys. km, 2800 ccm, benzyna bogate wyposażenie, kupiony w salonie, stan idealny, - 75.000 zł. Leszno, tel. 0601/93-28-29

**BMW 530 E-34**, 1989 r., 220 tys. km, 3000 ccm, benzyna, inst. gaz., biały, centr. zamek, wspomaganie kier., el. otw. szyby, szyberdach, alum. welurowa tapicerka, alum. felgi, RO bez wypadku, w kraju od roku, karta pojazdu, stan idealny, - 15.900 zł. Wałbrzych, tel. 0507/64-56-67

**BMW 530 DA KOMBI**, 1998 r., 88 tys. km, 3000 ccm, srebrny, automatic, ksenonowe reflektory, halogeny, przedni zderzak MS, lampy przednie i tylne oraz kierunkowskazy modelu z 2000 r., kierownica wielofunkcyjna, tapicerka skórzana + drewniane dodatki, wszystkie el. dodatki, alarm z centr. zamkiem, 6 poduszek pow., - 79.000 zł. Wrocław, tel. 0501/38-12-36, 0502/20-63-70

**BMW 730**, 1993 r., 230 tys. km, czarny metalic, klimatyzacja, alum. felgi, el. otw. szyby x4, wspomaganie, ABS, centr. zamek z domykaniem szyb, RM, szeroki grill, skórzana tapicerka, - 24.000 zł lub zamienie. Oleśnica, tel. 0505/11-03-35

**BMW 730**, 1994 r., czarny metalic, bogate wyposażenie, stan idealny, - 49.000 zł. Brzeg, tel. 0696/22-63-95

**BMW 735**, 1989 r., 3500 ccm, srebrny, ABS, klimatyzacja, ogrzew. Webasto, wszystkie el. dodatki, alum. felgi, cienne szyby, - 18.000 zł. Syców, powiat oleśnicki, tel. 0608/43-82-06

**BMW 735**, 1990 r., 175 tys. km, 3500 ccm, benzyna, inst. gaz., srebrny metalic, wszystkie el. dodatki, pełne wyposażenie oprócz klimatyzacji i skórzanej tapicerki, sprzedawany w całości, od roku w kraju, automatic, zadbane, wykończenia w drewnie, aluminiowe felgi, - 19.000 zł lub zamienie na VW Passata 1994/96, + dopłata, woj. wielkopolskie, tel. 0606/91-58-98

**BMW 735 i**, 1991 r., 260 tys. km, 3500 ccm, srebrny, pełne wyposażenie el., welurowa tapicerka, drewniane wykończenia, klimatyzacja, - 14.500 zł. Wrocław, tel. 0501/48-57-40

**BMW 735**, 1991 r., 300 tys. km, 3500 ccm, benzyna, inst. gaz., grafitowy, pełne wyposażenie oprócz skórzanej tapicerki, zadbane, - 19.000 zł. Wrocław, tel. 0607/05-11-31

**BMW 740**, 1994 r., 4000 ccm, ciemnografitowy, pełne wyposażenie el., fotele z pamięcią ustawień, skórzana tapicerka, klimatronic, automatic, wszystkie systemy elektroniczne oprócz nawigacji sat., alum. felgi skrócone 2-częściowo, cienne szyby, - 47.500 zł. Wrocław, tel. 0605/62-00-14

**BMW 740 E-38**, 1995 r., 4000 ccm, benzyna, wtrysk, szary metalic, automatic, TV, nawigacja, skórzana tapicerka, el. reg. lusterka, I podgrzewane fotele, ksenonowe reflektory, PDC, ASC, klimatronic, - 49.800 zł. tel. 0606/78-66-06

**BMW 740 iLA**, 1996 r., 200 tys. km, 4400 ccm, IVA, czarny metalic, automatic, TV, nawigacja, skórzana tapicerka, 12 głośników, automatic, kola 18", serwowrotno, nawigacja, TV, zmieniacz CD, rolety, regul. zawiesz. reflektory ksenonowe, 2 x klimatyzacja, 4 poduszki pow., telefon, serwisowany, ABS, ASC+T, ładny, - 78.000 zł. Wrocław, tel. 0506/10-69-24

**BMW 750**, 1988 r., 5000 ccm, 12V, benzyna, grafitowy, ASC, alum. felgi 17", szeroki rant, poduszka pow., szyberdach, klimatyzacja, pełne wyposażenie elektr., stan b. dobry, - 21.000 zł. Świebodzice, powiat świdnicki, tel. 0604/34-23-02

**BMW 750 iL**, 1990 r., 260 tys. km, 5000 ccm, benzyna auto 3 miesiące w kraju, pełna dokument., pełne wyposażenie elektr., czarna skórzana tapicerka, poduszka, RM, ABS, ASC, klimatyzacja 2-strefowa, tempomat, halogeny, el. otw. szyberdach, el. reg. fotele (podgrzew.) + pamięć, alum. felgi, bezypadkowy, - 21.000 zł. Koberzyce, tel. 0604/60-53-25

**BMW 750 iL**, 1990 r., 260 tys. km, 5000 ccm, benzyna auto 3 miesiące w kraju, pełna dokument., pełne wyposażenie elektr., czarna skórzana tapicerka, poduszka, RM, ABS, ASC, klimatyzacja 2-strefowa, tempomat, halogeny, el. otw. szyberdach, el. reg. fotele (podgrzew.) + pamięć, alum. felgi, bezypadkowy, - 21.000 zł. Koberzyce, tel. 0604/60-53-25

**BMW 750 iL**, 1990 r., 260 tys. km, 5000 ccm, benzyna auto 3 miesiące w kraju, pełna dokument., pełne wyposażenie elektr., czarna skórzana tapicerka, poduszka, RM, ABS, ASC, klimatyzacja 2-strefowa, tempomat, halogeny, el. otw. szyberdach, el. reg. fotele (podgrzew.) + pamięć, alum. felgi, bezypadkowy, - 21.000 zł. Koberzyce, tel. 0604/60-53-25

**CHEVROLET**

**BMW 750 iL**, 1990 r., 260 tys. km, 5000 ccm, benzyna auto 3 miesiące w kraju, pełna dokument., pełne wyposażenie elektr., czarna skórzana tapicerka, poduszka, RM, ABS, ASC, klimatyzacja 2-strefowa, tempomat, halogeny, el. otw. szyberdach, el. reg. fotele (podgrzew.) + pamięć, alum. felgi, bezypadkowy, - 21.000 zł. Koberzyce, tel. 0604/60-53-25

**KUPIĘ KAŻDE AUTO AMERYKAŃSKIE**  
0604 99 88 44

**BMW 530 KOMBI**, 1988 r., 87 tys. km, 3000 ccm, TDS, srebrny, 4 poduszki pow., ABS, tiptronic, skórzana tapicerka, TV, nawigacja, stylizyka M5, pełne wyposażenie el., alum. felgi 17", relingi dachowe, roleta bagażnika, reflektory ksenonowe, atrakcyjny wygląd, - 83.000 zł, możliwe raty lub zamienie. Wrocław, tel. 0504/50-18-88

**BMW 530 KOMBI TD**, 2001 r., 150 tys. km, 3000 ccm, turbo D, ciemnoniebieski, skórzana tapicerka, klimatyzacja, alum. felgi, 8 poduszek pow., el. otw. szyby i reg. lusterka, sensory deszczu, el. podgrzewane lusterka i fotele, ksenonowe reflektory, pełne wyposażenie, ABS, DSC, PDC, - 95.000 zł. Wrocław, tel. 0504/13-54-20, 0502/50-37-22

**BMW 530 KOMBI**, 1988



# SERWIS-SKLEP USA

-naprawa automatycznych skrzyń biegów  
-części nowe i używane  
-termin realizacji od 3-7 dni

WROCLAW, UL. WIERZCHOWICKA 3  
tel. 352 86 38, 0-507 049 989

ganie, pod powłazne, el. otwierane drzwi boczne i tylna klapa, webasto, komputer pokładowy, klimatronic, wielofunkcyjna kierownica, radiodźwięk, zmienniki CD, chromowane aluminiowe felgi, stan idealny - 1. - 18.000 zł. Wrocław, tel. 0600/91-15-81

**CHRYSLER GRAND VOYAGER VAN, 2002 r.**, 98 tys. km, 2500 ccm, diesel CRD, srebrny metalic, serwisowany, szybki oryginalne przyciemniane, reling dachowe, el. składane lusterka, spryskiwanie reflektorów, podgrzewana szyba przednia, RPK+CD, opony zimowe, alarm, system antynapadów, przesłona na pokł bagażowe, welurowa tapicerka, tempomat, - 98 000 zł. Wrocław, tel. 067/08-70-56 (zdjęcia do tel. oferty można zobaczyć w internecie pod numerem - A01670 http://wkz.autogielda.com.pl)

**CHRYSLER NEON, 1995 r.**, 120 tys. km, 2000 ccm, benzyna, czerwony, 2 poduszki powietrzne, ABS, klimatyzacja, tempomat, RM, halogeny, spoiler tylny, dużo nowych części, po remoncie. - 15.200 zł. Wrocław, tel. 0692/81-53-13

**CHRYSLER NEON, 1995 r.**, 130 tys. km, 2000 ccm, benzyna, czerwony, automat, ABS, klimatyzacja, tempomat, 2 poduszki pow., halogeny, el. reg. lusterka, RO, stan b. dobry. - 15.800 zł. Jelcz-Laskowice, powiat oławski, tel. 0692/81-53-13

## AUTOMATYCZNE SKRZYŃNIE BIEGÓW

wszystkie typy  
solidnie - gwarancja  
specjalizacja - CHRYSLER, JEEP  
Zielona Góra  
tel. 068/325-84-22, 0-602 436 370

**CHRYSLER PT. CRUISER LIMITED, 2001 r.**, 20 tys. km, 2000 ccm, srebrny metalic, ABS, halogeny, klimatyzacja, tempomat, chromowane felgi, el. ster. szyby i lusterka, centr. zamek, alarm + pilot, 4 poduszki pow., skórzana tapicerka, podgrz. siedzenia, kupiony w salonie w kraju, serwisowany, - 67.000 zł lub zamienie na inny, może być uszkodzony. Poznań, tel. 061/813-47-02

**CHRYSLER VOYAGER, 1993 r.**, 280 tys. km, 2500 ccm, bordowy metalic, wspomaganie kier., el. ster. zamek, manualna skrzynia biegów, ciemne tynki szyby, zarejestrowany na 7 osób. - 15.000 zł. Wotoczn, powiat kluczborski, tel. 0606/30-88-42

**CHRYSLER VOYAGER, 1997 r.**, 194 tys. km, 2500 ccm, zielony metalic, pełne wyposażenie oprócz skórzanej tapicerki, bez wypadku, kupiony w salonie, alum. felgi, - 39.500 zł. Opole, tel. 062/75-86-88

**CHRYSLER VOYAGER, 1997 r.**, 156 tys. km, 2500 ccm, turbo D, czarny, wszystkie el. dodatki, klimatyzacja, ABS, tempomat, alarm + pilot, 2 poduszki pow., 7-osobowy, bez wypadku, zabany. - 41.500 zł. Wrocław, tel. 0508/86-24-14

**CHRYSLER VOYAGER, 1997/98 r.**, 2500 ccm, turbo D, zielony metalic, klimatronic, RO, tempomat, 7-osobowy, 2 poduszki pow., centr. zamek, ABS, el. otw. szyby, wspomaganie kier., alum. felgi, kupiony w salonie, stan idealny, - 43.000 zł. Kępno, tel. 0606/36-53-96

## CITROEN

**ABSOLUTNIE AKTUALNE AUTA ATRAKCYJNIE KUPIE CITROENA, KUPIE CITROENA, KUPIE CITROENA, KUPIE CITROENA, KUPIE CITROENA. Kupujemy auta cale, po wypadku, do remontu, po 1988 r. i inne marki również, płacimy najwięcej, tel. 0605/35-26-21, 0607/39-92-93 W01024684**

**CITROEN AX, 1989 r.**, 120 tys. km, 1100 ccm, czerwony, ekonomiczny, zderzaki w kolorze nadwozia, atomerzyczne szyby, zabany, stan b. dobry. - 5.150 zł lub zamienie na inny uszkodzony. Dzierżonów, tel. 074/830-00-54 wieczorem, 0601/61-94-76

**CITROEN AX, 1992 r.**, 1000 ccm, 3-drzwiowy, immobilizer, zabany, - 5.700 zł. Krotoszyn, tel. 0502/61-44-92

**CITROEN AX, 1992 r.**, 1400 ccm, diesel, granatowy, 3-drzwiowy, 5-biegowy, spradowany w ciepoci, oznakowany, zabany, ekonomiczny, - 7.700 zł. Trzebnica, tel. 0505/48-89-00

**CITROEN BX, 1984 r.**, szary, 5-osobowy, - 3.500 zł. Sienawka, tel. 074/830-81-64

**CITROEN BX TGE, 1985 r.**, 175 tys. km, 1400 ccm, benzyna, granatowy, przeglad do lutego 2004 r., el. otw. szyby i szyberdach, centr. zamek, nowy akumulator i docisk sprzeglga, po remoncie skrzyni biegów + 2 opony zimowe, - 3.200 zł. Wawrzyszcz, tel. 071/316-82-61 po godz. 15

**CITROEN BX, 1985 r.**, 1900 ccm, szary metalic, wspomaganie kier., centr. zamek, el. otw. szyby i szyberdach, spoiler na klapie bagażnika, ważny przeglad, stan dobry. - 2.500 zł. Wrocław, tel. 0692/41-85-91

**CITROEN BX, 1987 r.**, 1900 ccm, diesel, bordowy, el. otw. szyby, centr. zamek, wspomaganie kier., - 3.300 zł. Miłków, powiat jeleniogórski, tel. 0603/78-36-52

**CITROEN BX, 1987 r.**, 300 tys. km, 1900 ccm, diesel, bordowy, el. otw. szyby, centr. zamek, wspomaganie kier. Ściegny, powiat jeleniogórski, tel. 0603/78-36-52

**CITROEN BX, 1988 r.**, 176 tys. km, 1800 ccm, TDI, diesel, czerwony, el. otw. szyby, szyberdach, wspomaganie kier., welurowa tapicerka, zabany, - 5.700 zł. Legnica, tel. 076/721-91-80, 0603/83-40-66

**CITROEN BX SKŁADAK, 1988/96 r.**, 1400 ccm, benzyna, inst. gaz, biały, ważny przeglad i OC, stan b. dobry. - 4.000 zł. Legnica, tel. 069/197-13-88

**CITROEN BX, 1989/90 r.**, 1400 ccm, benzyna, czerwony, szyberdach, stan b. dobry. - 4.300 zł. Osowo, powiat gostyński, tel. 0603/80-95-50

**CITROEN BX, 1991 r.**, 1400 ccm, benzyna, inst. gaz, bordowy, ekonomiczny, stan b. dobry, zabany, - 6.000 zł. Wabrzzych, tel. 0692/47-36-02

**CITROEN BX, 1992 r.**, 1900 ccm, diesel, ciemnobordowy, nowe opony, po wymianie oleju w silniku i w układzie hydraulicznym, nie wymaga remontu, - 8.500 zł. Polkowice, tel. 076/846-64-62, 0607/51-83-83

**CITROEN CX, 2001 r.**, 89 tys. km, 2000 ccm, granatowy metalic, kupiony w salonie w kraju, 8 poduszek pow., pełne wyposażenie oprócz skórzanej tapicerki, stan b. dobry. - 65.000 zł. Krotoszyn, tel. 062/725-75-66

**CITROEN CX KOMBI, 2002 r.**, 31 tys. km, 2000 ccm, HDI 110 KM, szary metalic, klimatronic, RO, pełne wyp. elektr., nawigacja GPS, duży wyświetlacz DVD, 5 poduszek pow., ABS, centr. zamek, wspomaganie kier., welurowa tapicerka, relingi dachowe. - 69.000 zł. Śieradz, tel. 043/821-30-92, 0501/22-28-34

**CITROEN SAXO, 1996 r.**, 86 tys. km, 1100 ccm, niebieski metalic, karta pojazdu, w kraju od 2000 r., poduszka pow., wspomaganie kier., centr. zamek, kpl. dokumentacja, stan b. dobry. - 14.300 zł. Oława, tel. 071/13-44-29

**CITROEN SAXO, 1996 r.**, 107 tys. km, 1124 ccm, benzyna, zielony metalic, immobilizer, alum. Mul-Lock, el. otw. szyby, centr. zamek, poduszka powietrzna, RO, opony zimowe, II właściciel,

kupiony w salonie, książka pojazdu, - 12.000 zł. Wrocław, tel. 071/344-31-79 do godz. 16, 0603/91-49-57

**CITROEN SAXO, 1997 r.**, 84 tys. km, 1100 ccm, benzyna, czerwony, wspomaganie kier., el. otw. szyby (tylne uchylne), 3-drzwiowy, immobilizer, centr. zamek, RO, zabany, - 13.700 zł. Lubin, tel. 076/749-05-05

**CITROEN SAXO, 1997 r.**, 92 tys. km, 1100 ccm, benzyna, inst. gaz, czerwony, 3-drzwiowy, el. otw. szyby, poduszka powietrzna, tylne szyby uchylne, składane fotele, książka serwisowa, po wymianie pasków i oleju, zabany, nowe opony, - 14.400 zł. Wrocław, tel. 0503/66-33-77

**CITROEN SAXO, 1998 r.**, 106 tys. km, 1400 ccm, benzyna, granatowy metalic, wspomaganie kier., centr. zamek, poduszka pow., el. otw. szyby, halogeny, klimatyzacja, dzielona tylna kanapa, kubelkowe fotele, immobilizer, ekonomiczny, stan b. dobry. - 17.900 zł. Golebice, gm. Działowa Kloda, tel. 0692/16-41-03

**CITROEN SAXO, 1999/00 r.**, 1000 ccm, benzyna, inst. gaz, biały, 5-drzwiowy, obrotomierz, 4 zagławk, zderzaki w kolorze nadwozia, kupiony w salonie, el. reg. reflektory, stan idealny, - 18.500 zł. Gryłów Śląski, tel. 075/781-12-09, 0500/43-68-45

**CITROEN SAXO, 2000 r.**, 78 tys. km, 1500 ccm, diesel, srebrny metalic, el. otw. szyby, immobilizer, centr. zamek, wspomaganie kier., 2 poduszki pow., welurowa tapicerka, halogeny, zderzaki i lusterka w kolorze nadwozia, RO + głośniki, - 21.500 zł. Tarchały Wielkie, tel. 0627/33-17-13, 0693/17-00-64

**CITROEN SAXO, 2002 r.**, 31 tys. km, 1100 ccm, benzyna, srebrny metalic, centr. zamek, wspomaganie kier., ABS, el. otw. szyby, RO + głośniki, II właściciel, - 21.500 zł. Leszno, tel. 0695/47-71-36, 0502/77-31-63

**CITROEN XANTIA, 1994 r.**, 100 tys. km, 1600 ccm, bordowy metalic, książka serwisowa, bogale wyposażenie, na zachodnich tablicach - 1.400 EUR. Niemcy, tel. 0049/16-23-56-52-14

**CITROEN XANTIA, 1994/95 r.**, 1800 ccm, benzyna, bordowy metalic, ABS, wspomaganie kier., centr. zamek, el. otw. szyby i reg. lusterka, welurowa tapicerka, 5-drzwiowy, I rejestracja w 1995 r., - 13.900 zł. Legnica, tel. 0604/51-41-74, 0603/26-94-78

**CITROEN XANTIA, 1995 r.**, 115 tys. km, 1900 ccm, diesel, biały, centr. zamek, el. otw. szyby, wspomaganie kier., RO, immobilizer, welurowa tapicerka, stan techn. b. dobry. - 18.000 zł. Brzeg, tel. 0508/38-56-13, 0503/08-32-88

**CITROEN XANTIA, 1995 r.**, 166 tys. km, 1800 ccm, benzyna, srebrny metalic, ABS, wspomaganie kier., centr. zamek, el. reg. lusterka, el. otw. szyby, poduszka pow., - 15.000 zł. Syców, powiat oleśnicki, tel. 062/785-94-95, 0604/21-78-61

**CITROEN XANTIA KOMBI, 1996 r.**, 143 tys. km, 1800 ccm, i.e., bordowy metalic, inst. gazowa, centr. zamek, el. otw. szyby, kodowany zapłon, wspomaganie kier., welurowa tapicerka, RO, roleta, udomok. pochodzenie, karta pojazdu, - 16.500 zł. Ostrów Wlkp., tel. 0609/66-46-60

**CITROEN XANTIA, 1996 r.**, 160 tys. km, 1900 ccm, TD, zielony metalic, centr. zamek, wspomaganie kier., - 19.000 zł. Turek, tel. 063/278-82-08, 0601/30-62-41

**CITROEN XANTIA, 1997/98 r.**, 140 tys. km, 1900 ccm, turbo D, zielony metalic, centr. zamek + pilot, wspomaganie kier., el. otw. szyby, klimatyzacja, kodowany zapłon, RO z CD, - 23.000 zł. Jawor, tel. 076/729-17-26

**CITROEN XANTIA, 1998 r.**, 80 tys. km, 1800 ccm, wtrysk, winiowy metalic, - 24.500 zł. Ostrów Wlkp., tel. 062/738-44-04, 0609/51-57-57

**CITROEN XANTIA, 1999 r.**, 1800 ccm, benzyna, inst. gaz, granatowy metalic, ABS, wspomaganie kier., el. ster. szyby i lusterka, klimatyzacja, - 27.500 zł lub zamienie na tańszy. Leszno, tel. 0505/00-69-36

**CITROEN XM, 1990 r.**, 2100 ccm, turbo D, srebrny, alum. centr. zamek, welurowa tapicerka, alum. felgi, klimatyzacja, pełne wyposażenie el. - 8.400 zł. Wrocław, tel. 0505/48-46-67

**CITROEN XM, 1991 r.**, 2100 ccm, turbo D, winiowy, el. otw. szyby, el. reg. fotele, klimatyzacja, centr. zamek, alarm + pilot, odcięcie zapłonu, b. oszczędny, hydrauliczne zawieszenie, 110 KM, - 10.300 zł lub zamienie na tańszy. Legnica, tel. 0609/23-90-12

**CITROEN XM, 1991 r.**, 244 tys. km, srebrny metalic, zarejestrowany, wspomaganie immobilizer, RO ster. z kierownicy, el. ster. szyby przednie i tylne, lusterka i fotele, alarm + pilot, centr. zamek, klimatyzacja, ABS, komputer, kpl. opon zimowych, przeglad do 02.2005 r. - 10.900 zł, w rozliczeniu inny do 5.000 zł. Ostrów Wlkp., tel. 0601/75-12-66, 062/736-60-81

**CITROEN XM, 1991 r.**, 162 tys. km, 3000 ccm, V6, 24V, ciemnozielony, stan b. dobry, pełne wyposażenie, klimatyzacja, ABS, skórzana tapicerka, alum. felgi, wszystkie el. dodatki, kodowany zapłon, RO Clarian ze sterowaniem przy kierownicy, - 11.200 zł. Wrocław, tel. 0605/35-91-47

**CITROEN XM, 1991 r.**, 2000 ccm, benzyna, inst. gaz, biały, wszystkie el. dodatki, hak, RO, stan dobry, - 13.000 zł. Lubatów, tel. 075/721-36-84, 0600/73-91-55

**CITROEN XM, 1991 r.**, 138 tys. km, 2100 ccm, turbo D, 110 KM, bordowy metalic, I rej. w 1992 r., wszystkie el. dodatki, centr. zamek, karta pojazdu, RO, welurowa tapicerka, - 13.900 zł lub zamienie. Zagań, tel. 0603/87-31-28

**CITROEN XM, 1992/93 r.**, 2000 ccm, benzyna, srebrny metalic, klimatyzacja, el. otw. szyby, ważny przeglad i OC, garażowany, inst. gazowa, stan b. dobry, - 12.500 zł. Głogów, tel. 076/835-27-56

**CITROEN XM SKŁADAK, 1996 r.**, 3000 ccm, benzyna, inst. gaz, bordowy metalic, automatyczne, wszystkie el. dodatki, klimatyzacja, podgrz. siedzenia, skórzana tapicerka, tempomat, szyberdach, stan b. dobry. - 13.400 zł. Brzeg, tel. 0501/58-14-76

**CITROEN XSARA, 1997/98 r.**, 170 tys. km, 1900 ccm, TDI, bordowy metalic, centr. zamek, alarm, wspomaganie kier., welurowa tapicerka, RO ze ster. przy kierownicy, el. otw. szyby, 5-drzwiowy, - 27.000 zł. Chojnów, tel. 0502/37-89-62

**CITROEN XSARA VTS, 1998 r.**, 1800 ccm, 16V, 145 KM, granatowy metalic, ABS, wspomaganie kier., 4 poduszki pow., centr. zamek, alum. felgi, RO, klimatyzacja, el. otw. szyby przednie, el. reg. lusterka, welurowa tapicerka, czujnik deszczu, podgrzewane przednie siedzenia, opony zimowe, eksploatowany na długich trasach za, - 21.000 zł granica, bez wypadku, serwisowany, kpl. dokumentacja, cena. do negocjacji, Leszno, email: matuszkie@yahoo.co.uk, tel. 0692/81-32-38, 065/520-09-99 W03002944

**CITROEN XSARA, 1998 r.**, 112 tys. km, 1868 ccm, srebrny metalic, 4 poduszki pow., centr. zamek, wspomaganie, regul. kierownica, el. regul. reflektory, zabany, stan idealny. - 29.000 zł. Wąsosz, tel. 065/543-77-60

**CITROEN XSARA, 1998 r.**, 93 tys. km, 1800 ccm, srebrny metalic, centr. zamek, wspomaganie kier., el. reg. lusterka, el. otw. szyby, regulowana kierownica, ABS, klimatyzacja, 5-drzwiowy, stan dobry, - 20.400 zł lub zamienie na Hondę Civic. Głogów, tel. 076/833-43-89, 0694/84-23-17

**CITROEN XSARA, 1998 r.**, 79 tys. km, 1800 ccm, benzyna, granatowy, 3-drzwiowy, pełne wyposażenie oprócz skórzanej tapicerki, RO Philips, I właściciel, kupiony w salonie, serwisowany, garażowany, zabany, - 28.500 zł. Jelenia Góra, tel. 075/764-89-44

**CITROEN XSARA, 1998 r.**, 1400 ccm, granatowy metalic, 5-drzwiowy, el. otw. szyby i reg. lusterka, centr. zamek + pilot, wspomaganie kier., RO, - 20.800 zł. Leszno, tel. 0695/63-30-38

**CITROEN XSARA COUPE, 1998 r.**, 120 tys. km, 1600 ccm, benzyna, granatowy, wspomaganie kier., halogeny, centr. zamek, poduszka pow., ABS, el. reg. lusterka, el. otw. szyby, immobilizer, RO z CD, homologacja na ciężarówkę, kupiony w salonie, I właściciel, kpl. opon, - 22.500 zł. Wrocław, tel. 071/348-04-81, 0501/68-26-33

**CITROEN XSARA, 1999 r.**, 100 tys. km, diesel, zderzaki w kolorze nadwozia, wspomaganie kier., centr. zamek, el. regul. lusterka, RO, 2 poduszki pow., bez wypadku, I właściciel w kraju - niepalący, kpl. dokumentacja, nie eksploatowany w kraju, - 24.000 zł. Kamienna Góra, tel. 0606/70-05-71

**CITROEN XSARA, 1999 r.**, 75 tys. km, 1800 ccm, zielony metalic, I właściciel, kpl. dokumentacja, książka serwisowa, wspomaganie kier., 4 poduszki pow., centr. zamek, el. otw. szyby, ABS, el. reg. lusterka, halogeny, el. reg. szyberdach, welurowa tapicerka, ESP, immobilizer, garażowany, stan b. dobry. - 26.700 zł lub zamienie. Legnica, tel. 076/721-38-95, 0601/26-07-97

**CITROEN XSARA, 1999 r.**, 80 tys. km, 1900 ccm, diesel 3-drzwiowy, 4 poduszki pow., ABS, wspomaganie kier., centr.

zamek, relingi dachowe, bez wypadku, stan b. dobry. - 21.800 zł. Wabrzzych, tel. 0603/76-58-44

**CITROEN XSARA KOMBI, 1999 r.**, 80 tys. km, 1400 ccm, biały, kupiony w salonie, I właściciel, kpl. dokumentacja, bogate wyposażenie, bez klimatyzacji, stan dobry, - 23.000 zł. Wrocław, tel. 071/333-70-25, 0506/61-83-67

**CITROEN XSARA KOMBI, 1999 r.**, 160 tys. km, 1900 ccm, diesel, winiowy, I właściciel, ABS, wspomaganie kier., centr. zamek, alarm + pilot, kpl. kół zimowych, RO, poduszka pow. kierownicy, garażowany, właściciel niepalący, - 26.500 zł. Ząbkowice Śląskie, tel. 074/815-13-86 do godz. 17, 0607/45-76-57

**CITROEN XSARA KOMBI, 1999/00 r.**, 100 tys. km, 1400 ccm, benzyna, 1900 ccm, granatowy metalic, kupiony w salonie, udomok. pochodzenie przegladów serwisowych, garażowany, 2 poduszki pow., ABS, el. otw. szyby, el. reg. lusterka, wspomaganie kier., regul. kierownica, centr. zamek-pilot, RO-Pioneer, regulowany fotel kierowcy, welurowa tapicerka, - 25.500 zł. Byczyna, tel. 077/413-42-63, 0506/52-19-34

**CITROEN XSARA, 1999/00 r.**, 40 tys. km, 1600 ccm, wtrysk, kół perłowy, 4 poduszki pow., ABS, alum. felgi, wszystkie el. dodatki, - 26.500 zł lub zamienie. Wrocław, tel. 0600/31-95-25

**CITROEN XSARA PICASSO, 2000 r.**, 71 tys. km, 2000 ccm, HDI, perłowozielony, wspomaganie kier., el. otw. szyby i reg. lusterka, regulowana kierownica, ABS, RO z CD + 6 głośników, immobilizer, komputer, 4 poduszki pow., welurowa tapicerka, garażowany, stan b. dobry. - 43.500 zł. Głucholazy, tel. 0501/12-83-30

**CITROEN XSARA KOMBI, 2000 r.**, 200 tys. km, 1400 ccm, biały, kupiony w kraju, bez wypadku, homologacja na ciężarówkę, poduszka pow. kierowcy, centr. zamek, el. otw. drzwi, immobilizer, I właściciel, - 26.000 zł. Świdnica, tel. 074/853-61-76, 0606/11-99-88

**CITROEN XSARA, 2000 r.**, 52 tys. km, 1400 ccm, benzyna, bordowy metalic, klimatyzacja, 2 poduszki pow., wspomaganie kier., wszystkie el. dodatki, centr. zamek, alarm, immobilizer, ABS, RO+CD, tuba, 8 głośników, ciemne szyby, bez wypadku, I właściciel, atrakcyjny wygląd, stan idealny, - 27.900 zł. Świebodzice, tel. 0605/40-06-74

**CITROEN XSARA PICASSO, 2000 r.**, 74 tys. km, 1600 ccm, 16V, metalic, I właściciel, kupiony w salonie w kraju, kpl. dokumentacja, serwisowany, pełne wyposażenie + zabezpieczenie, garażowany, bez wypadku, stan idealny, - 39.900 zł. Wabrzzych, tel. 0601/15-57-27

**CITROEN XSARA PICASSO, 2000 r.**, 2000 ccm, HDI, srebrny metalic, poduszka pow., ABS, klimatyzacja, wspomaganie kier., centr. zamek, el. otw. szyby, el. reg. lusterka, inst. radiowa, welurowa tapicerka, halogeny, 5-osobowy, spradowany, zarejestrowany, - 45.500 zł. Wrocław, tel. 071/363-40-24

**CITROEN XSARA PICASSO, 2000 r.**, 80 tys. km, 1800 ccm, 16V, srebrny metalic, pełne wyposażenie oprócz skórzanej tapicerki, kpl. dokumentacja, inst. gazowa na gwarancji, zabany, stan b. dobry. - 39.000 zł lub zamienie. Wschowa, tel. 065/540-10-05, 0501/79-64-97

**CITROEN XSARA PICASSO, 2000/01 r.**, 72 tys. km, 2000 ccm, HDI, perłowozielony, 4 poduszki pow., ABS, alum. felgi, elementy skórzane, klimatronic, szyba przednia lotochromowa, RO z CD + głośników, welurowa tapicerka, komputer, bez wypadku, stan idealny, - 44.800 zł. Torzym, tel. 068/341-38-49, 0608/87-93-27

**CITROEN XSARA PICASSO, 2001 r.**, 60 tys. km, 1800 ccm, 16V, winiowy, ABS, 4 poduszki pow., klimatyzacja, wszystkie el. dodatki, RO z CD, podgrz. siedzenia, homologacja na ciężarówkę, odstąpienie leasingu, - 40.000 zł. Jelenia Góra, tel. 0507/02-15-91, 0507/02-15-90

**CHCESZ w dwie godziny być bogatszy o 22%?**

**To możliwe z Dobrykredyt!**

**Decyzja: 2 godziny. Odliczenie VAT: 22%. Tylko do końca kwietnia!**

**Spróbuj zdjąć!**

Wrocław, Rynek-Ratusz 16-19/3, tel. 071/344 59 34, 34 22 777

**CITROEN XSARA II, 2001 r.**, 40 tys. km, 2000 ccm, HDI, srebrny, 4 poduszki pow., ABS, klimatyzacja, RO z CD, pełne wyposażenie el. reg., sensor światła i deszczu, komputer, stan idealny, - 35.000 zł. Rososzyc, tel. 0604/91-94-80, 062/739-67-31

**CITROEN XSARA II, 2001 r.**, 37 tys. km, 1400 ccm, 16V, metalic, I właściciel, kupiony w salonie w kraju, kpl. dokumentacja, serwisowany, na gwarancji, immobilizer, wspomaganie kier., centr. zamek, el. otw. szyby, halogeny, garażowany, bez wypadku, mało eksploatowany, stan idealny, 4 poduszki pow., - 34.900 zł. Wabrzzych, tel. 0601/15-57-27

**CITROEN XSARA PICASSO, 2001 r.**, 2000 ccm, HDI, grafitowy, 4 poduszki pow., pełne wyposażenie, - 49.000 zł lub zamienie na tańszy. Wabrzzych, tel. 0508/13-91-99

**CITROEN XSARA, 2001 r.**, 40 tys. km, 1400 ccm, wtrysk, zielony metalic, immobilizer, 4 poduszki pow., ABS, EBD, wspomaganie kier., el. reg. lusterka, el. otw. szyby, welurowa tapicerka, klimatyzacja, hak, RO ze sterowaniem przy kierownicy, - 32.000 zł. Wrocław, tel. 071/336-81-60, 0609/77-88-20

**CITROEN XSARA, 2002 r.**, 95 tys. km, 1900 ccm, diesel, biały, 3-drzwiowy, klimatyzacja, 4 poduszki pow., ABS, el. otw. szyby, spoiler, Mul-T-Lock, - 33.600 zł. Leszno, tel. 0601/06-46-68

**CITROEN XSARA, 2002 r.**, 30 tys. km, HDI, grafitowy metalic, pełne wyposażenie, komputer, klimatronic, alum. felgi, - 45.000 zł lub zamienie na tańszy. Nowa Ruda, tel. 074/872-86-02, 0609/31-58-77

**CITROEN XSARA, 2002 r.**, 25 tys. km







**FIAT 126p**, 1994/95 r., 86 tys. km, 650 ccm, chabrowy, pełny lifting, tylny szyby uchylane, po przeglądzie, ważne OC, stan blacharki idealny, nowe opony, nieeksploatowany od 7 lat, eksploatowany przez kobietę, garażowany, stan b. dobry. - 2.950 zł. Lwówek Śląski, tel. 075/782-58-28

**FIAT 126p**, 1995 r., czerwony, bez wypadku, stan b. dobry, - 3.200 zł. Kamieniec Zabłokowski, tel. 0607/74-90-26

**FIAT 126p**, 1995 r., czerwony, - 1.600 zł. Opole, tel. 0508/56-84-65

**FIAT 126p**, 1995 r., 650 ccm, zółta, blokada skrzyni biegów, dmuchawa, tylna szyba ogrzewana, pasy z tyłu, pokrowce, stan techniczny idealny, - 3.300 zł lub zamienie na inny + dopłata. Prudnik, tel. 0607/51-81-42

**FIAT 126p** el. 1995/96 r., 70 tys. km, 650 ccm, i właściciel, faktura zakupu, garażowany, pasy tylnie, tylna szyba uchylana, tylna szyba ogrzewana, dmuchawa, RO, plastikowe nadkola, stan b. dobry, mało eksploatowany. - 3.350 zł. Lipniki, powiat Głogów, tel. 0505/11-80-60

**FIAT 126p**, 1995/96 r., 650 ccm, brązowy, stan dobry, techn. sprawny, - 3.200 zł lub zamienie na inny, może być uszkodzony. Wałbrzych, tel. 0505/05-85-31

**FIAT 126p**, 1995/96 r., 70 tys. km, 650 ccm, czerwony, dmuchawa nadkola, lotnicze fotele, stan techn. idealny, właściciel niepalący, - 3.200 zł. Zielona Wieś, powiat rawicki, tel. 0606/37-99-19

**FIAT 126p**, 1996 r., 120 tys. km, 650 ccm, czerwony, stan dobry, - 1.900 zł. Paczków, tel. 077/431-78-00, 0600/06-30-37

**FIAT 126p** el. 1996 r., 64 tys. km, 650 ccm, zielony, garażowany, właściciel, lotnicze fotele, tylna szyba i lustro boczne ogrzewane, nowy akumulator, RO, blokada skrzyni biegów, stan dobry, - 3.400 zł. Wilkczyn, tel. 071/397-17-71, 0504/00-17-34

**FIAT 126p**, 1996 r., 650 ccm, niebieski, bez wypadku, - 2.200 zł. Głogów, tel. 0506/16-56-18

**FIAT 126p**, 1996 r., 650 ccm, zółta, stan b. dobry, - 3.500 zł. Legnica, tel. 076/851-25-19, 0605/65-62-32

**FIAT 126p** el. 1996 r., 58 tys. km, 650 ccm, biały, lotnicze fotele, dmuchawa, tylna szyba ogrzewana, plastikowe nadkola, tylna szyba uchylana, RO, zadbane, stan b. dobry, garażowany, - 4.000 zł. Leszno, tel. 0693/44-26-51

**FIAT 126p** el. 1996 r., 650 ccm, benzyna, czerwony, stan b. dobry, pełny lifting, lotnicze fotele, 4 zagłówki, RM, listwy boczne, pasy tylnie, tylna szyba ogrzewana, tylny szyby uchylane, dmuchawa, garażowany, zadbane, stan idealny, aktualny przegląd, - 3.200 zł. Nysa, tel. 0603/99-51-84

**FIAT 126p**, 1996 r., 70 tys. km, 650 ccm, niebieski, siedzenia lotnicze, uchylne tylnie szyby, ogrzewana tylna szyba, 2 nowe opony i akumulator, bez wypadku, oryginalny lakier, - 3.000 zł. Opiszewo, tel. 062/721-20-67

**FIAT 126p** el. 1996 r., 74 tys. km, 650 ccm, benzyna, zielony, lotnicze fotele, tylnie szyby uchylane, RO, alarm, kpl. dokumentacja, właściciel, bez wypadku, stan idealny, zadbane, - 3.900 zł. Wrocław, tel. 0691/16-77-26

**FIAT 126p**, 1997 r., 650 ccm, czerwony, stan b. dobry, kubelkowe fotele, deska rozdzielcza nowego, alum. felgi, zapłon w stacyjce, - 5.500 zł. Głogów, tel. 077/415-14-17, 0692/10-31-72

**FIAT 126p** el. 1997 r., 650 ccm, zielony, właściciel, oryg. lakier, faktura zakupu, książka serwisowa, konserwacja, tylna szyba ogrzewana, dmuchawa, pasy z tyłu, plastikowe nadkola, bez korozji, stan techn. b. dobry, - 3.950 zł. Lipniki, powiat nyski, tel. 077/431-23-47, 0609/76-62-40

**FIAT 126p** el. 1997 r., 60 tys. km, fioletowy, 2 nowe opony i akumulator, - 3.500 zł. Opolno Zdrój, gm. Bogatynia, tel. 075/773-83-39, 0503/12-63-10

**FIAT 126p**, 1997 r., zielony, właściciel, garażowany, zadbane, stan techn. b. dobry, - 4.100 zł. Paczków, tel. 077/431-70-02, 0609/58-22-24

**FIAT 126p** el. 1997 r., 60 tys. km, 650 ccm, niebieski, garażowany, blokada skrzyni biegów, RO, bez wypadku, zadbane, - 3.800 zł. Polkowice, tel. 0602/26-62-74

**FIAT 126p** el. 1997 r., 69 tys. km, 652 ccm, pomarańczowy, blokada skrzyni biegów, właściciel niepalący, tylnie szyby uchylane, nowy akumulator, ważny przegląd i OC, garażowany, 4.200 zł. Tarnowiec, gm. Zawonia, tel. 071/312-91-41, 0603/37-70-29

**FIAT 126p** FL, 1997/98 r., 43 tys. km, 650 ccm, czerwony, plastikowe nadkola, alternator, nowy akumulator (gwarancja), po wymianie oleju, dmuchawa, właściciel niepalący, alarm + pilot, - 4.300 zł. Czepielowice, gm. Lubsza, tel. 077/415-98-53, 0604/79-41-98

**FIAT 126p** el. 1998 r., 46 tys. km, 650 ccm, czerwony, garażowany, stan b. dobry, po wymianie łożysk i całego układu hamulcowego, dmuchawa, ogrz. tylna szyba, wymienione wszystkie płyny, - 4.300 zł. Głucholazy, powiat nyski, tel. 0506/63-32-23

**FIAT 126p** el. 1998 r., 60 tys. km, granatowy, właściciel, niepalący, bez wypadku, - 4.800 zł. Nowe Miasto nad Wartą, pow. średzki, woj. wielkopolskie, tel. 0603/60-11-15

**FIAT 126p** el. 1998 r., zielony, zadbane, stan idealny, RO, - 4.800 zł lub zamienie na inny, w tej cenie. Oleśnica, tel. 071/798-19-71

**FIAT 126p** el. 1998 r., 46 tys. km, 650 ccm, pomarańczowy, blokada skrzyni biegów, książka serwisowa, 2 kpl. kluczyków, stan b. dobry, - 5.200 zł. Jarocin, tel. 062/747-56-25, 0604/62-74-09

**FIAT 126p** el. 1998 r., 50 tys. km, czerwony, stan b. dobry, do lakierowania, - 3.600 zł lub zamienie. Świdnica, tel. 074/858-02-36

**FIAT 126p**, 1998 r., 55 tys. km, 650 ccm, benzyna, czerwony, dmuchawa, nowy akumulator, blokada skrzyni biegów, katalizator, zadbane, właściciel, - 4.500 zł. Wrocław, tel. 0888/19-77-88

**FIAT 126p** el. 1999 r., 44 tys. km, 650 ccm, zółty, serwisowany, właściciel, zadbane, atrakcyjny wygląd, - 5.400 zł lub zamienie. Żary, tel. 060/48-57-80

**FIAT 126p**, 1999 r., 99 tys. km, blokada skrzyni biegów, tylnie szyby uchylane, właściciel, - 4.600 zł. Olawa, tel. 071/313-61-43, 0609/58-44-06

**FIAT 126p** el. 1999/00 r., 30 tys. km, 650 ccm, granatowy, dmuchawa, lotnicze fotele, katalizator, l. rej. w 2000 r., stan idealny, karta pojazdu, właściciel niepalący, - 4.900 zł. Zielona Góra, tel. 0606/37-99-19

**FIAT 131 SUPERMIRAFIORI**, 1982 r., 2000 ccm, biały, stan b. dobry, - 2.100 zł. Pyszczyń, powiat świdnicki, tel. 0607/16-48-74

**FIAT BRAVA**, 1995 r., 1600 ccm, 16V, zielony, metalic, 2 poduszki pow., ABS, wspomaganie kier., centr. zamek, wszystkie el. dodatki, RO, właściciel, bez wypadku, stan idealny, - 17.500 zł. Myszów, woj. śląskie, tel. 0888/29-05-38

**FIAT BRAVA**, 1996 r., 89 tys. km, 1800 ccm, 16V, benzyna, wiśniowy, wszystkie el. dodatki, kupiony w salonie w kraju, alum. felgi, tylny spoiler, wspomaganie kier., centr. zamek + pilot, 5 zagłówków, welurowa tapicerka, regul. kierownica, serwisowa kpl. dokumentacja, opona, - 17.400 zł lub zamienie na Forda Escorta diesla, Fiat Punto, Uno, Renault Clio. Bolesławiec, tel. 0606/79-41-69

**FIAT BRAVA**, 1996 r., 119 tys. km, 1400 ccm, wtrysk 12V, ciemnoniebieski, metalic, 5-drzwiowy, poduszka pow., centr. zamek, el. otw. szyby, wspomaganie kier., rej. kierownica, immobilizer, RO, stan nadwozia i techniczny b. dobry, kpl. dokumentacja, - 18.200 zł. Kowalew, tel. 062/741-84-76, 0697/29-67-13

**FIAT BRAVA**, 1996 r., 80 tys. km, 1400 ccm, bordowy, inst. gazowa, wspomaganie kier., centr. zamek, el. otw. szyby, alum. felgi, zadbane, stan b. dobry, - 16.800 zł. lub zamienie. Lubin, tel. 0601/55-71-65

**FIAT BRAVA**, 1996 r., 105 tys. km, 1400 ccm, granatowo-szary, metalic, katalizator, zadbane, blokada skrzyni biegów, alarm + pilot, immobilizer, centr. zamek, RO, Mul-T-Lock, kpl. dokumentacja, właściciel niepalący, - 17.000 zł. Wrocław, tel. 0606/60-98-39

**FIAT BRAVA**, 1997 r., 75 tys. km, 1400 ccm, międziany metalic, garażowany, poduszka powietrzna, regulowana kierownica, RO, stan b. dobry, - 18.500 zł. Kamienna Góra, tel. 0693/34-13-87, 0693/34-14-41

**FIAT BRAVA**, 1997 r., 160 tys. km, 1400 ccm, granatowy metalic, kupiony w salonie w Polsce, - 15.900 zł. Wrocław, tel. 0609/16-67-76

**FIAT BRAVA**, 1997 r., 120 tys. km, 1900 ccm, turbo D, 100 km, niebieski metalic, centr. zamek, wspomaganie kier., RO, poduszka pow., el. otw. szyby, el. reg. reflektory, zadbane, stan b. dobry, - 19.700 zł lub zamienie. Wschowa, tel. 065/540-10-05, 0501/79-64-97

**FIAT BRAVA** el. 1997 r., 92 tys. km, 1800 ccm, benzyna, bordowy, ABS, wspomaganie kier., centr. zamek, 4 el. otw. szyby i reg. lusterek, welurowa tapicerka, RO z RDS, opony zimowe,

sprowadzony z Niemiec, zarejestrowany, kpl. dokumentacja, - 18.900 zł. Chojnow, powiat legnicki, tel. 0507/12-66-78

**FIAT BRAVA**, 1997 r., 1600 ccm, wtrysk, 16V, czerwony metalic, wspomaganie kier., centr. zamek, el. otw. szyby, poduszka pow., RO, immobilizer, kupiony w salonie, - 19.900 zł. Jarocin, tel. 0601/57-35-88

**FIAT BRAVA**, 1997 r., 143 tys. km, 1400 ccm, 12V, złoty metalic, centr. zamek, alarm + pilot, immobilizer, el. otw. szyby, kupiony w salonie, - 17.400 zł. Jawor, tel. 0601/58-64-57

**FIAT BRAVA**, 1997 r., 1400 ccm, niebieski metalic, poduszka pow., kupiony w salonie, - 18.900 zł lub zamienie. Legnica, tel. 0507/01-72-70

**FIAT BRAVA**, 1997 r., 1400 ccm, czerwony, bez wypadku, poduszka pow., centr. zamek, immobilizer, RO, stan b. dobry, - 17.200 zł. Leszno, tel. 0605/63-30-38

**FIAT BRAVA**, 1997 r., 70 tys. km, 1400 ccm, 12V, benzyna, granatowy metalic, centr. zamek, el. otw. szyby, wspomaganie kier., kupiony w salonie, właściciel, serwisowany, bez wypadku, - 19.000 zł. Lubin, tel. 076/840-08-33

**FIAT BRAVA**, 1997 r., 112 tys. km, 1900 ccm, turbo D, niebieski, wspomaganie kier., el. otw. szyby, immobilizer, centr. zamek, radio, nowe opony, dzielona tylna kanapa, reg. fotel kier., zadbane, sprowadzony z Belgii w 2002 r., kpl. dokumentacja, - 19.000 zł. Olawa, tel. 071/313-60-27, 0600/67-81-15

**FIAT BRAVA**, 1997 r., 112 tys. km, 1600 ccm, 16V, beżowy metalic, centr. zamek, wspomaganie kier., alarm + pilot, el. otw. szyby, el. reg. reflektory, kubelkowe fotele, oryg. radio, garażowany, zadbane, - 18.200 zł. Prusice, powiat trzebnicki, tel. 0601/30-30-94

**FIAT BRAVA S**, 1997 r., 150 tys. km, 1400 ccm, 12V, czerwony, centr. zamek, el. otw. szyby, garażowany, bez wypadku, kupiony w salonie, - 16.200 zł. Wrocław, tel. 071/352-90-11

**FIAT BRAVA** el. 1997/98 r., 1600 ccm, benzyna, granatowy metalic, centr. zamek, poduszka pow., klimatyzacja, hak, i właściciel, el. reg. lusterek, el. otw. szyby, stan b. dobry, - 19.800 zł. Brzeg, tel. 077/411-91-80, 0604/78-62-08

**FIAT BRAVA**, 1997/98 r., 115 tys. km, 1400 ccm, morski metalic, centr. zamek, el. otw. szyby, właściciel, bez wypadku, kupiony w salonie, immobilizer, - 19.900 zł lub zamienie. Jelenia Góra, tel. 0602/24-40-42

rozliczeniu może być inny. Jarocin, tel. 062/747-67-51, 0604/16-48-92

**FIAT BRAVA**, 2000 r., 105 tys. km, 1900 ccm, TDI, biały, 2 poduszki pow., el. otw. szyby, wspomaganie kier., ABS, kupiony w salonie, właściciel, bez wypadku, - 27.500 zł. Wrocław, tel. 071/781-27-54, 0609/82-81-61

**FIAT BRAVA**, 2001 r., 38 tys. km, bordowy metalic, ABS, wspomaganie kier., centr. zamek, 2 poduszki pow., el. otw. szyby, RO, i właściciel, kupiony w salonie, bez wypadku, stan idealny, - 28.500 zł. Opole, tel. 0601/94-18-46

**FIAT BRAVO**, 1996 r., 95 tys. km, 1600 ccm, 16V, 103 KM, czerwony, kupiony w salonie w kraju, serwisowany, nowe tłumiki, po wymianie oleju, filtrów i płynów, nowe tarcze i klocki hamulcowe, nowy akumulator, lakierowane lustka i zderzaki, halogeny, atrakcyjny wygląd, - 18.000 zł lub zamienie na desla, - powiat namysłowski, tel. 0505/94-07-43

**FIAT BRAVO** el. 1996 r., 100 tys. km, 1400 ccm, benzyna, inst. gaz., czerwony, centr. zamek, el. otw. szyby, wspomaganie kier., dzielona tylna kanapa, obrotomierz, RO + głośniki, regul. kierownica, stan b. dobry, - 15.700 zł. Broniszewice, powiat pleszewski, tel. 062/741-62-42

**FIAT BRAVO**, 1996 r., 95 tys. km, 1600 ccm, benzyna, czarny metalic, wspomaganie kier., centr. zamek, el. otw. szyby, ABS, RO z RDS-em, alum. felgi, el. reg. lusterek, klimatyzacja, - 19.000 zł. Głogów, powiat brzeski, tel. 077/415-46-51

**FIAT BRAVO**, 1997 r., 1400 ccm, benzyna, inst. gaz., granatowy metalic, stan b. dobry, poduszka pow., wspomaganie kier., el. otw. szyby, alum. felgi, właściciel, garażowany, właściciel niepalący, - 17.300 zł. Opole, tel. 0504/19-46-77

**FIAT BRAVO**, 1997 r., 130 tys. km, 1600 ccm, 16V, błękitny metalic, wspomaganie, centralny zamek, alarm + pilot, el. otw. szyby, radio, - 18.900 zł. Wrocław, tel. 071/793-13-91

**FIAT BRAVO**, 1997 r., 2000 ccm, 20V HGT, niebieski metalic, klimatyzacja, el. otw. szyby i reg. lusterek (podgrz.), wspomaganie kier., centr. zamek, alarm + pilot, immobilizer, zestaw Hi-Fi, alum. felgi, chromowane elementy, najmocniejsza wersja (7 s do 100 km/h), - 23.900 zł lub zamienie, tel. 0600/33-50-46

**FIAT BRAVO**, 1997 r., 147 tys. km, 1900 ccm, biały, zielony metalic, 2 poduszki pow., el. otw. szyberdach, wspomaganie kier., garażowany, stan b. dobry, - 19.500 zł. Kędzierzyn-Koźle, tel. 0501/46-62-61, 077/481-84-57

**KUPIE FIATA UNO może być do remontu**  
Wrocław ☎ 071/325-40-93, 0-609 200 864

**FIAT CINQUECENTO**, 1993 r., 80 tys. km, 700 ccm, benzyna, czerwony, oryg. lakier, listwy ozdobne, plastikowe nadkola, RO + głośniki, pasy bezwł., kolpaki, pokrowce, stan b. dobry, - 6.400 zł. Doboszyce, powiat ząbkowski, tel. 0608/53-99-78

**FIAT CINQUECENTO**, 1993 r., 76 tys. km, 700 ccm, czerwony, tylnie szyby uchylane, zadbane, bezwypadkowy, - 7.300 zł, możliwe raty lub zamiana. Legnica, tel. 0507/01-72-70

**FIAT CINQUECENTO**, 1993 r., 900 ccm, bordowy metalic, hak, alarm + pilot, tylnie szyby uchylane, kpl. kół zimowych, po remoncie silnika, - 7.200 zł. Ligota Mała, tel. 071/315-33-23

**FIAT CINQUECENTO**, 1993 r., 88 tys. km, 700 ccm, srebrny metalic, listwy ozdobne, pokrowce, blokada skrzyni biegów, RO, zadbane, - 6.500 zł. Polkowice, tel. 076/749-08-48, 0607/37-74-47

**FIAT CINQUECENTO**, 1993 r., 97 tys. km, 704 ccm, morski, RO, bez wypadku, zadbane, garażowany, stan b. dobry, - 6.600 zł. Rawicz, tel. 0604/13-47-04

**FIAT CINQUECENTO**, 1993 r., 85 tys. km, 704 ccm, benzyna, czerwony, garażowany, tylnie szyby uchylane, dzielona tylna kanapa, nowy akumulator, zegar, hak, oryg. lakier, zadbane, stan b. dobry, ważny przegląd i OC do 11.2004 r., - 7.300 zł. Trzebień, powiat bolesławicki, tel. 075/736-50-10

**FIAT CINQUECENTO** 170, 1993 r., 175 tys. km, 900 ccm, ciemnoniebieski, właściciel, biele kierunkowskazy, tylnie szyby uchylane, aluminiowe podstopniki i nakładki na pedały, termiczne szyby, 4 głośniki Alpine, alarm + 2 piloty, 2 kpl. kluczy, sportowy ukł. wydechowy nowy, owiewki szyby, stan b. dobry, - 8.300 zł. Wrocław, tel. 0888/31-58-70

**FIAT CINQUECENTO**, 1993 r., 90 tys. km, 704 ccm, bordowy metalic, RO, zadbane, garażowany, stan idealny, - 6.800 zł. Wrocław, tel. 071/345-70-90, 0505/20-31-39

**FIAT CINQUECENTO**, 1993/94 r., 95 tys. km, 700 ccm, benzyna, morski, uchylane szyby boczne, nowe rozrząd, amortyzatory i układ hamulcowy, garażowany, - 5.800 zł. Nysa, tel. 077/420-15-49, 0608/38-93-32

blokada skrzyni biegów, po wymianie rozrządu, nowe przeguby, RO, dodatkowe światło stop, bez wypadku, zegarek, tylna szyba ogrzewana, właściciel niepalący, owiewnik, kpl. dokumentacja, - 7.500 zł. Świebodzice, powiat świdnicki, tel. 0888/01-06-19

**FIAT CINQUECENTO**, 1994 r., 90 tys. km, 700 ccm, biały, blokada skrzyni biegów, duzo nowych części, stan b. dobry, - 7.200 zł. Wrocław, tel. 0607/99-03-91

**FIAT CINQUECENTO**, 1994 r., 85 tys. km, 700 ccm, zielony metalic, alarm, wyłącznik zapłonu, pokrowce, stan b. dobry, RO, - 7.100 zł. Długoleśka, tel. 071/315-13-47

**FIAT CINQUECENTO**, 1994/95 r., 120 tys. km, 900 ccm, zielony metalic, tylnie szyby uchylane, dzielona tylna kanapa, nowy akumulator, garażowany, bez wypadku, faktura zakupu, i właściciel, - 8.800 zł. Domaszowice, tel. 077/419-24-29

**FIAT CINQUECENTO**, 1994/95 r., 700 ccm, benzyna, turkusowy metalic, zadbane, stan idealny, - 7.500 zł. Karnice, tel. 071/795-14-71, 0698/68-59-76

**FIAT CINQUECENTO**, 1994/95 r., 82 tys. km, 900 ccm, srebrny metalic, centr. zamek z pilotem, dzielona tylna kanapa, tylnie szyby uchylane, nowe opony przednie, stan techn. b. dobry, - 8.500 zł. Śrem, tel. 061/282-99-67

**FIAT CINQUECENTO**, 1995 r., 700 ccm, czerwony, uchylne szyby, boczne, aluminiowe, ważny przegląd i ubezpieczenie, - 7.500 zł. woj. wielkopolskie, tel. 0503/52-85-42

**FIAT CINQUECENTO**, 1995 r., 103 tys. km, 704 ccm, zielony metalic, zadbane, centr. zamek, alarm, immobilizer, RO, opony letnie i zimowe, nowa cewka, pompa paliwa, wahacz, tarcze hamulcowe, zawieszenie silnika i skrzyni, altemator, rozrusznik i parę innych drobniaków, - 7.400 zł. Świdnica, tel. 0604/14-79-54

**FIAT CINQUECENTO**, 1995 r., 75 tys. km, 700 ccm, czerwony, alarm, blokada skrzyni biegów, uchylne tylnie szyby, stan idealny, - 7.800 zł. Zielona Góra, tel. 0605/85-90-70

**FIAT CINQUECENTO**, 1995 r., 79 tys. km, 700 ccm, zielony metalic, zegarek, RO, nowy akumulator, listwy boczne, książka serwisowa, garażowany, stan b. dobry, - 7.500 zł. Bralin, powiat kępiński, tel. 0600/56-39-93

**FIAT CINQUECENTO**, 1995 r., 55 tys. km, 700 ccm, niebieski, dzielona tylna kanapa, tylnie szyby uchylane, alarm + pilot, immobilizer, stan b. dobry, - 7.700 zł. Głogów, tel. 0506/95-02-26, 0603/52-79-93

**FIAT CINQUECENTO**, 1995 r., 700 ccm, czerwony, - 7.900 zł. w rozliczeniu może być inny. Jarocin, tel. 062/747-67-51, 0604/16-48-92

**FIAT CINQUECENTO**, 1995 r., 704 ccm, - 7.900 zł. Jawor, tel. 076/870-83-11

**FIAT CINQUECENTO**, 1995 r., 700 ccm, katalizator, czarny, ciemne szyby, tylnie szyby uchylane, stan techn. b. dobry, - 8.000 zł. Kalisz, tel. 062/766-25-66, 0609/94-86-98

**FIAT CINQUECENTO**, 1995 r., 700 ccm, srebrny metalic, bez wypadku, tylnie szyby uchylane, radio, alarm, stan b. dobry, - 7.500 zł. Kępno, tel. 062/782-71-31

**FIAT CINQUECENTO SPORTING**, 1995 r., 48 tys. km, 899 ccm, czerwony, alum. felgi, Bobet, obrotomierz, tłumik Michael, zderzaki w kolorze nadwozia, RO Pioneer, kierownica Sporting, centr. zamek + alarm, tylnie szyby uchylane, obniżony, atrakcyjny wygląd, - 9.000 zł. Lubin, tel. 076/844-77-41, 0607/54-82-81

**FIAT CINQUECENTO**, 1995 r., 120 tys. km, 900 ccm, niebieski, po lakierowaniu, alum. felgi, tylnie szyby uchylane, ciemne szyby, nowy akumulator i amortyzatory, hak, RO, przegląd do 09.2004 r., - 7.900 zł. Prochowice, tel. 0696/78-55-14

**FIAT CINQUECENTO**, 1995 r., 67 tys. km, 704 ccm, niebieski, metalic, szyberdach oryginalny, zegarek elektryczny, tylnie szyby uchylane, dzielona tylna kanapa, oryg. lakier, zadbane, stan b. dobry, OC do 03.2005 r., - 7.650 zł. Szczodre, powiat wrocławski, tel. 0697/56-63-53

**FIAT CINQUECENTO**, 1995 r., 65 tys. km, 900 ccm, benzyna, zielony metalic, właściciel, garażowany, RO, tylnie szyby uchylane, alarm, blokada skrzyni biegów, opony zimowe, - 9.000 zł. Świdnica, tel. 074/852-96-61, 0609/67-41-23, 0601/76-82-70

**FIAT CINQUECENTO**, 1995 r., 700 ccm, czerwony, radiodzwonacz, zadbane, stan b. dobry, - 7.800 zł. Wrocław, tel. 0607/40-96-12

**FIAT CINQUECENTO**, 1995 r., 90 tys. km, 700 ccm, benzyna, inst. gaz., biały, właściciel, zadbane, bez wypadku, - 9.900 zł. Wrocław, tel. 071/799-85-00

**FIAT CINQUECENTO**, 1995 r., 700 ccm, błękitny metalic, stan b. dobry, RO, zderzaki i lustka w kolorze nadwozia, nowe opony, tłumik, amortyzatory, szybki uchylne, zadbane, - 7.100 zł. Wrocław, tel. 0692/34-86-88

**FIAT CINQUECENTO**, 1995/96 r., 700 ccm, czerwony, zderzaki w kolorze nadwozia, nowe opony, nowy akumulator, nadkola, blokada skrzyni biegów, - 7.900 zł. Trzeboszowice, powiat nyski, tel. 0695/63-34-32

**FIAT CINQUECENTO**, 1995/96 r., 89 tys. km, 704 ccm, czerwony, tylnie szyby uchylane, alarm, zadbane, stan b. dobry, - 7.700 zł. Wrocław, tel. 071/373-96-71, 0600/79-16-62

**FIAT CINQUECENTO SPORTING**, 1996 r., 33 tys. km, 1100 ccm, benzyna, czerwony, alum. felgi, centr. zamek + pilot, alarm, el. reg. reflektory, zderzaki i lustka w kolorze nadwozia, sportowe fotele, bez wypadku, zadbane, stan b. dobry, - 11.900 zł. Nowa Ruda, tel. 0605/21-34-73

**FIAT CINQUECENTO YOUNG**, 1996 r., 60 tys. km, 904 ccm, biały, właściciel, garażowany, alarm + pilot, nowy akumulator, stan b. dobry, 5-biegowy, - 9.300 zł. Strzelin, tel. 0501/20-42-75

**FIAT CINQUECENTO**, 1996 r., 60 tys. km, 704 ccm, biały, właściciel, garażowany, tylnie szyby uchylane, stan b. dobry, - 7.700 zł. Strzelin, tel. 0506/08-08-42

**FIAT CINQUECENTO**, 1996 r., 84 tys. km, 1100 ccm, stan dobry, do lekkich poprawek lakierniczych, nowe opony i amortyzatory, przyciemniane szyby, białe zegary, atrakcyjny wygląd, - 15.000 zł. Zabłokowice Śląskie, tel. 0600/34-63-33

**FIAT CINQUECENTO**, 1996 r., 87 tys. km, 700 ccm, benzyna, morski metalic, blokada skrzyni biegów, RM, 4 zagłówki, tylnie szyby uchylane, kpl. dokumentacja, kpl. kluczyków, i właściciel, bez wypadku, serwisowany, garażowany, nie wymaga nadkładu finansowego, stan idealny, - 8.500 zł. Jelenia Góra, tel. 075/643-22-77

**FIAT CINQUECENTO**, 1996 r., 55 tys. km, 900 ccm, srebrny metalic, nowy akumulator (gwarancja), alarm + pilot, pokrowce, nowe opony, - 8.800 zł lub zamienie na Fiat 126p. Kamienica, pow. nyski, tel. 0697/33-64-70

**FIAT CINQUECENTO**, 1996 r., 67 tys. km, 704 ccm, niebieski, stan b. dobry, - 7.500 zł. Kąty Wrocławskie, tel. 071/390-58-94

**FIAT CINQUECENTO**, 1996 r., czerwony, stan b. dobry, - 8.500 zł. Lubień, powiat legnicki, tel. 0603/95-48-99

**FIAT CINQUECENTO**, 1996 r., 127 tys. km, 700 ccm, czerwony, tylnie szyby uchylane, dzielona tylna kanapa, zegarek, RO, stan techniczny i wygląd b. dobry, kierowca niepalący, - 7.500 zł. Miłkowice, powiat legnicki, tel. 0695/74-52-21

**FIAT CINQUECENTO**, 1996 r., 97 tys. km, 900 ccm, benzyna, czarny, termiczne szyby, tylnie szyby uchylane, i właściciel, nowy układ hamulcowy, - 8.800 zł. Opolno Zdrój, gm. Bogatynia, tel. 075/648-03-83

**FIAT CINQUECENTO**, 1996 r., 69 tys. km, 899 ccm, wtrysk, biały, komputer, immobilizer, 4 zagłówki, termiczne szyby, dzielona tylna kanapa, tylnie szyby uchylane, garażowany, stan b. dobry, - 9.400 zł. Strzelin, tel. 071/394-31-32

**FIAT CINQUECENTO**, 1996 r., 84 tys. km, 900 ccm, czerwony, bez wypadku, RO, tylnie szyby uchylane, listwy boczne, zegary cyfrowy, pokrowce, stan techn. b. dobry, - 8.700 zł lub zamienie. Żiębice, tel. 074/819-90-62, 0505/13-87-46, 0502/12-11-00

**FIAT CINQUECENTO**, 1996/97 r., 90 tys. km, 704 ccm, czerwony, pełny wtrysk, alarm, immobilizer, garażowany, 4 zagłówki, książka serwisowa, radiomagnetofon, zadbane, dzielona kanapa, - 7.450 zł. Świebodzice, tel. 074/854-55-80, 0607/83-71-95 W81006284

**FIAT CINQUECENTO SPORTING**, 1996/97 r., 1100 ccm, błękitny metalic, opolserowany, białe zegary, alum. felgi, blokada skrzyni biegów, immobilizer, RO, tylnie szyby uchylane, garażowany, konserwacja, nowy wydech i końcówki drążków, stan b. dobry, - 11.500 zł lub zamienie na Opla Wilkanów, tel. 074/813-60-33, 0609/76-68-62

## KUP FIATA W STAREJ NIŻSZEJ CENIE\*

\*od 01.05.2004 r. wszystkie ceny +2%

# AUTO CLUB

**Punto 3**



FIAT CINQUECENTO, 1997 r., 85 tys. km, 700 ccm, niebieski metalic, bez wypadku, b. zadbane, garazowany, blokada skrzyni biegow, RO, - 8.800 zł. Wałbrzych, tel. 0694/95-08-62, 0503/07-91-94

FIAT CINQUECENTO, 1997 r., 29 tys. km, 704 ccm, niebieski, blokada skrzyni biegow, szyby termiczne, uchylane szyby tylne boczne, zegarek, stan b. dobry, - 8.500 zł. Wrocław, tel. 071/357-75-05, 0607/98-66-70

FIAT CINQUECENTO YOUNG, 1997 r., 52 tys. km, 700 ccm, fioletowy, alarm + pilot, RO, aluminiowe szyby, dzielona tylna kanapa, stan idealny, - 9.800 zł. Luban, tel. 0888/27-62-67

FIAT CINQUECENTO, 1997 r., 65 tys. km, 700 ccm, czerwony, ważny przegląd i OC, kpl. kół zimowych, tylne szyby uchylane, - 8.000 zł. Nysa, tel. 077/435-97-05

FIAT CINQUECENTO, 1997 r., 700 ccm, 900 ccm, srebrny metalic, zegarek, tylne szyby uchylane, alarm, 4 zagłówki, RO, po wymianie silnika w 2003 r., termiczne, 9.650 zł. Rawicz, tel. 0604/73-93-17, 0602/25-99-02

FIAT CINQUECENTO, 1997 r., 80 tys. km, 704 ccm, niebieski, I właściciel, garazowany, el. reg. reflektory, stan b. dobry, - 7.950 zł. Rawicz, tel. 0604/73-93-17, 0602/25-99-02

FIAT CINQUECENTO, 1997 r., 700 ccm, biały, alarm + pilot, immobilizer, listwy ozdobne, garazowany, właściciel niepalący, plastikowa nakładka, 4 zagłówki, stan b. dobry, - 8.500 zł. Środa Śląska, tel. 071/317-40-15, 0602/42-76-14

FIAT CINQUECENTO, 1997 r., 75 tys. km, 700 ccm, biały, VAN, alarm + pilot, blokada skrzyni biegow, oznakowany, serwisowany, homologacja na ciężarówkę, - 7.950 zł. Wrocław, tel. 0601/70-65-02

FIAT CINQUECENTO SPORTING, 1997 r., 96 tys. km, 1100 ccm, złoty, garazowany, alum. felgi, zadbane, - 11.000 zł. Wrocław, tel. 0609/82-66-93

FIAT CINQUECENTO YOUNG, 1997 r., 87 tys. km, 704 ccm, groszkowy metalic, blokada skrzyni biegow, alarm, centr. zamek, pokrowce, dzielona tylna kanapa, tylne szyby uchylane, - 9.200 zł. Żemiki Wrocławskie, tel. 071/311-34-39

FIAT CINQUECENTO, 1997/98 r., 64 tys. km, 704 ccm, benzyna, seledynowy metalic, blokada skrzyni biegow, RO Pioneer, garazowany, bez wypadku, konserwowany, stan b. dobry, komplet zimowych opon, podgrzewana tylna szyba, właściciel niepalący, immobilizer, - 8.900 zł. Kłodzko, tel. 0508/60-56-06, 0748/87-83-63

FIAT CINQUECENTO, 1997/98 r., 93 tys. km, 700 ccm, zielony metalic, I właściciel, - 8.900 zł. Leszno, tel. 0607/19-19-31

FIAT CINQUECENTO, 1997/98 r., 704 ccm, benzyna, czerwony, bez wypadku, oryg. lakier, stan b. dobry, - 9.000 zł. Oleśnica, tel. 071/793-98-16

FIAT CINQUECENTO YOUNG, 1997/98 r., 74 tys. km, 700 ccm, granatowy, blokada skrzyni biegow, tylne szyby uchylane, zegarek, - 8.200 zł. Opole, tel. 0607/51-98-95

FIAT CINQUECENTO, 1997/98 r., 45 tys. km, 704 ccm, Pbl, błękitny metalic, garazowany, bezwypadkowy, serwisowany, katalizator, oryg. przebieg, termiczne szyby, tylne szyby uchylane, immobilizer, RO, zegarek, listwy boczne, plastikowa nakładka, przegląd do 03.2005 r., stan techn. b. dobry, 4 zagłówki, atrakcyjny wygląd, - 9.300 zł. Paczków, powiat nyski, tel. 077/431-72-06, 0600/36-96-73

FIAT CINQUECENTO, 1997/98 r., 68 tys. km, 704 ccm, zielony, 4 zagłówki, przegląd do 12.2004 r., zadbane, stan dobry, - 8.500 zł. Wrocław, tel. 071/373-74-92, 0604/18-48-10

FIAT CINQUECENTO, 1998 r., 41 tys. km, 700 ccm, srebrny metalic, I właściciel, bez wypadku, b. zadbane, el. otw. szyby, centr. zamek, szyby termiczne + kpl. kół zimowych, - 9.900 zł. Wałbrzych, tel. 0694/95-08-62, 0503/07-91-94

FIAT CINQUECENTO, 1998 r., 68 tys. km, 704 ccm, granatowo-fioletowy, katalizator, I właściciel, Multi-Lock, RO, pokrowce, 2 opony zimowe, bez wypadku, zadbane, stan dobry, - 9.200 zł lub zamienię, możliwe raty przez komis. Żagań, tel. 0603/87-31-28

FIAT CINQUECENTO, 1998/99 r., 50 tys. km, 700 ccm, niebieski, I właściciel, kupiony w salonie, bez wypadku, tylne szyby uchylane, szyby termiczne, 4 zagłówki, immobilizer, zegarek, RO Sony, pokrowce + opony zimowe, stan idealny, - 10.000 zł lub zamienię, Strzegom, tel. 0603/94-99-45

FIAT CINQUECENTO, 1999 r., 57 tys. km, 900 ccm, benzyna, czerwony, el. otw. szyby, el. reg. reflektory, immobilizer, dzielona tylna kanapa, zderzaki i lusterka w kolorze nadwozia, stan b. dobry, - 13.300 zł. Olawa, tel. 071/303-00-56, 0605/74-16-09

FIAT COUPE, 1994 r., 2000 ccm, turbo benzyna, 16V, grafiowy metalic, poduszka pow., alum. felgi, el. otw. szyby i reg. lusterka, klimatyzacja, skórzana tapicerka, stan b. dobry, - 20.000 zł. Legnica, powiat żarski, tel. 0602/84-28-39

FIAT COUPE, 1994 r., 110 tys. km, 2000 ccm, 16V, turbo, czerwony, alum. felgi, klimatyzacja, skórzana tapicerka, przedni zderzak i progi z wersji Limited Edition, el. otw. szyby, - 22.000 zł. Wieszuszy, tel. 0507/08-91-25

FIAT COUPE, 1995 r., 105 tys. km, 2000 ccm, 20V, turbo, niebieski, pełne wyposażenie, skórzana tapicerka, klimatyzacja, alum. felgi, chip V-tech 256 KM, po wymianie oleju i paska rozrządu w ASO, - 24.500 zł lub zamienię. Namysłów, tel. 0508/36-91-25 po godz. 20

FIAT COUPE, 1995/96 r., 140 tys. km, 2000 ccm, 16V, 150 KM, perłowo-niebieski, pełne wyposażenie, el. klimatyzacja, 2 poduszki pow., skórzana tapicerka, regulowana kierownica, alum. felgi 17", oryg. tuning Arbatm, stan b. dobry, sportowy wygląd, - 24.900 zł. tel. 0697/23-94-77

FIAT COUPE, 1996/97 r., 170 tys. km, 1800 ccm, 16V, srebrny metalic, ABS, klimatyzacja, skórzana tapicerka, 2 poduszki pow., pełne wyposażenie, el. alum. felgi 16", kpl. kół zimowych, - 26.900 zł. Zielona Góra, tel. 0607/44-24-68

FIAT CROMA, 1986 r., 2000 ccm, benzyna (wtrysk), grafi metalic, regulowana kolumna kierownicy, wspomaganie, el. otw. szyby, centr. zamek, welurowa tapicerka, alum. felgi, po remoncie skrzyni biegow, wspomaganie, hamulców, komplet opon zimowych, części, - 4.500 zł. Wrocław, tel. 0602/13-11-27

FIAT CROMA, 1991 r., 160 tys. km, 2000 ccm, benzyna, inst. gaz, biały, centr. zamek, alarm, RO, zadbane, - 5.500 zł. Legnica, tel. 0501/29-98-65

FIAT CROMA, 1991 r., 175 tys. km, 2000 ccm, wtrysk, szary metalic, el. otw. szyby, welurowa tapicerka, el. regul. fotele kierowcy, el. reg. i podgrzewane oraz składane przednie, ciemne szyby, el. nawiew, 2 x alarm, opony letnie i zimowe, zadbane wnętrze, inst. gazowa na gwarancji, oryg. szyberdach z żaluzją, stan dobry, - 10.800 zł. Głogów, tel. 0691/71-77-71

FIAT CROMA, 1995 r., 154 tys. km, 2000 ccm, benzyna, srebrny metalic, składak, el. otw. szyby i szyberdach, centralny zamek, welurowa tapicerka, 2 podkietniki, 4 zagłówki, wspomaganie kierownicy, ekonomizer, nowa instalacja gazowa ze zbiornikiem w miejscu kolumny zapasowego, - 7.300 zł. Kluczbork, tel. 0691/30-63-59

FIAT MAREA SEDAN, 1997 r., 91 tys. km, 2000 ccm, benzyna, inst. gaz, biały, centr. zamek, alarm, RO, zadbane, - 5.500 zł. Legnica, tel. 0501/29-98-65

FIAT MAREA WEEKEND SX, 1997 r., 169 tys. km, 1900 ccm, turbo D, granatowy, wspomaganie kier., klimatyzacja, centr. zamek + pilot, el. reg. lusterka i otw. szyby, RO, welurowa tapicerka, halogeny, relingi dachowe, zderzaki w kolorze nadwozia, spradowany w całości, I właściciel, kpl. dokumentacja, stan b. dobry, - 18.800 zł. Lubin, tel. 076/842-51-25, 0698/47-70-23

FIAT MAREA WEEKEND, 1997 r., 140 tys. km, 1600 ccm, srebrny metalic, dzielone tylne siedzenia, centr. zamek, - 17.000 zł. Wrocław, tel. 0697/39-28-59

FIAT MAREA, 1998 r., 136 tys. km, 1800 ccm, benzyna, inst. gaz, zielony metalic, wspomaganie kier., klimatyzacja, el. otw. szyby i reg. lusterka, kupiony w salonie, serwisowany i właściciel niepalący, halogeny, zadbane, stan b. dobry, - 25.500 zł. Lubin, tel. 0604/75-36-15

FIAT MAREA WEEKEND, 2000 r., 105 tys. km, 1910 ccm, diesel, srebrny metalic, samochód ciężarowy z kratek, 5-osobowy, kupiony w salonie, klimatyzacja, ABS, 4 poduszki pow., el. otw. szyby, - 36.100 zł. Ostrów Wlkp., tel. 0602/73-03-36

FIAT MAREA WEEKEND, 2001 r., 105 tys. km, 1900 ccm, JTD, szary metalic, ABS, 4 poduszki pow., klimatyzacja, el. otw. szyby, I właściciel, serwisowany u dealera, RO, stan b. dobry, - 37.000 zł. Legnica, tel. 076/862-62-32 W84010544

FIAT PALIO WEEKEND, 1997 r., 79 tys. km, 1250 ccm, bordowy metalic, kupiony w salonie, poduszka pow., immobilizer, alum. felgi, el. otw. szyby, roleta bagażnika, serwisowany, zadbane, - 18.500 zł. Wrocław, tel. 0601/87-72-05

# SKUP AUTO NAJWYŻSZE CENY 0502-730-283

FIAT PALIO WEEKEND, 1998 r., 1400 ccm, benzyna, perłowo-zielony, - 15.500 zł. Bystra Podhalajska, tel. 0604/46-53-69

FIAT PALIO WEEKEND, 1998/99 r., 130 tys. km, 1400 ccm, benzyna, czerwony, opony zimowe, RO z CD, stan b. dobry, - 15.800 zł. Świdnica, tel. 0502/11-58-04

FIAT PALIO, 1999 r., 135 tys. km, niebieski, zadbane, nowy rozrząd i opony, homologacja na ciężarówkę, - 18.500 zł, możliwe raty. Żary, tel. 0603/39-04-07, 0600/21-95-33

FIAT PALIO HL, 1999 r., 51 tys. km, 1200 ccm, benzyna, zielony metalic, I właściciel, el. otw. szyby, halogeny, wspomaganie kier., zarejestrowany jako ciężarówka, kpl. opon zimowych, stan b. dobry, - 20.000 zł, możliwe raty. Jawor, tel. 0601/74-06-19

FIAT PALIO WEEKEND, 1999 r., 94 tys. km, 1200 ccm, 16V, srebrny metalic, homologacja na ciężarówkę, stan techn. b. dobry, bez wypadku, I właściciel - 18.200 zł. Racibórz, tel. 032/415-12-64 po godz. 20, 0602/63-77-98

FIAT PALIO WEEKEND, 1999 r., 109 tys. km, 1250 ccm, benzyna, kombi, centr. zamek, el. otw. szyby, alarm + pilot, relingi dachowe, stan b. dobry, - 16.900 zł. Wrocław, tel. 071/361-52-50, 0601/55-20-51, 0601/55-20-45

FIAT PALIO WEEKEND, 1999 r., 73 tys. km, 1700 ccm, turbo D, 70 KM, bordowy metalic, wspomaganie kier., centr. zamek, el. otw. szyby x 2, 2 poduszki pow., ABS, regulowana kierownica, oryg. oszklony szyberdach, immobilizer, relingi dachowe, RO, w kraju od 2 lat, I właściciel w kraju, ekonomiczny, stan b. dobry, - 22.900 zł. Wrocław, tel. 071/784-31-77, 0503/58-09-57

FIAT PALIO WEEKEND, 2000 r., 89 tys. km, 1250 ccm, benzyna, 16V, 75 KM, chabrowy, poduszka pow., wspomaganie kier., el. otw. szyby, centr. zamek + pilot, alarm, immobilizer, relingi dachowe, roleta bagażnika, halogeny, zderzaki i lusterka w kolorze nadwozia, I właściciel, bez wypadku, oryg. lakier i przebieg, homologacja na ciężarówkę garazowany, zadbane, stan idealny - 19.900 zł. Jelenia Góra, tel. 0601/88-00-15

FIAT PALIO WEEKEND VAN, 2001 r., 77 tys. km, 1600 ccm, 16V, bordowy metalic, inst. gazowa, centr. zamek, wspomaganie kier., poduszka pow., el. otw. szyby, alarm, immobilizer, blokada skrzyni biegow, kupiony w salonie, I właściciel, bez wypadku, - 23.900 zł. Wrocław, tel. 071/359-11-51

FIAT PALIO WEEKEND HL, 2002 r., 36 tys. km, 1242 ccm, 16V, 80 KM, bordowy metalic, 5-drzwiowy, 5-biegowy, regulowana kierownica ze wspomaganie, immobilizer, alarm + pilot, centr.

ny, garazowany, - 13.600 zł. Kudowa Zdrój, powiat kłodzki, tel. 0600/33-41-08

FIAT PUNTO, 1995 r., 115 tys. km, 1100 ccm, benzyna, turkusowy metalic, poduszka pow., alum. felgi, RO, atrakcyjny wygląd, na zachodnich tablicach - 1.180 EUR. Lubsko, powiat żarski, tel. 0601/68-97-94

FIAT PUNTO, 1995 r., 1200 ccm, benzyna, inst. gaz, zielony metalic, centr. zamek, wspomaganie kier., poduszka pow., regul. kierownica i fotele, aluminiowe szyby, el. otw. szyby, tylne szyby uchylane, immobilizer, zderzaki i lusterka w kolorze nadwozia, centr. zamek, alarm + pilot, bez wypadku, zadbane, atrakcyjny wygląd, - 14.500 zł. Paczków, tel. 077/431-70-02, 0600/16-19-90

FIAT PUNTO, 1995 r., 94 tys. km, 1100 ccm, benzyna, turkusowy metalic, RO, 5-drzwiowy, kupiony w salonie w kraju, kpl. dokumentacja, alarm, immobilizer, ciemne szyby, regul. kierownica, garazowany, stan techn. b. dobry, - 15.000 zł. Paczków, tel. 077/431-71-57 po godz. 15, 0608/73-79-88

FIAT PUNTO elx, 1995 r., 107 tys. km, 1200 ccm, benzyna, 75 KM, czerwony, 3-drzwiowy, kupiony w salonie, właściciel niepalący, - 14.700 zł. Wrocław, tel. 0609/02-75-60

FIAT PUNTO SX, 1995 r., 120 tys. km, 1100 ccm, benzyna, turkusowy metalic, 5-drzwiowy, kupiony w salonie w kraju, kpl. dokumentacja, el. otw. szyby, centr. zamek, alarm, immobilizer, stan idealny, - 15.200 zł. Wrocław, tel. 0603/99-99-92

FIAT PUNTO SX, 1995 r., 124 tys. km, 1600 ccm, granatowy metalic, 90 KM, ABS, centr. zamek, poduszka pow., wspomaganie kier., el. otw. szyby, tylne uchylne, halogeny, hak, opony zimowe + alum. felgi, przegląd do 2005 r., nowe amortyzatory, zderzaki w kolorze nadwozia, obrotomierz, - 13.800 zł. Wschowa, tel. 0695/48-20-40, 0603/06-80-11

FIAT PUNTO 55 SX, 1995 r., 85 tys. km, 1100 ccm, benzyna, czerwony, 5-drzwiowy, I właściciel, kupiony w salonie, centr. zamek, el. otw. szyby, alarm, immobilizer, RO z CD, - 15.500 zł. Zielona Góra, tel. 068/325-53-39, 0608/34-00-53

FIAT PUNTO, 1995/96 r., 90 tys. km, 1243 ccm, 75 KM, błękitny metalic, 5-drzwiowy, poduszka pow., centr. zamek, wspomaganie kier., el. otw. szyby, RO, - 14.300 zł. Legnica, tel. 0602/38-55-22

FIAT PUNTO, 1995/96 r., 1100 ccm, zielony metalic, 5-drzwiowy, kupiony w salonie, kpl. dokumentacja, centr. zamek, el. otw.

## KUPIĘ KAŻDE AUTO USZKODZONE LUB CAŁE, ŻŁOTORYJA, tel. 0-605 855 800

zamek, 2 poduszki pow., el. otw. szyby, relingi dachowe, kupiony w salonie, serwisowany, garazowany, bez wypadku, kpl. dokumentacja, stan b. dobry, - 32.000 zł. Gubin, tel. 068/455-45-92

FIAT PALIO II WEEKEND VAN, 2002 r., 88 tys. km, 1200 ccm, 12V, biały, inst. gazowa, centr. zamek, wspomaganie kier., 2 poduszki pow., el. reg. lusterka i szyby, alarm, po remoncie kapitałnym, RO, blokada skrzyni biegow, zadbane, stan b. dobry, - 28.700 zł. Wrocław, tel. 0507/06-72-76

FIAT PALIO II WEEKEND VAN, 2002 r., 48 tys. km, 1200 ccm, 16V, czerwony, inst. gazowa, centr. zamek, wspomaganie kier., poduszka pow., alarm, immobilizer, RO, kupiony w salonie, bez wypadku, I właściciel, stan b. dobry, - 27.900 zł. Wrocław, tel. 0602/68-53-02

FIAT PANDA, 1992 r., 98 tys. km, 770 ccm stan b. dobry, na zachodnich tablicach - 1.900 zł. Nowa Sól, tel. 0506/40-83-88

## SPRZĘDAJ FIATA FIRMIE

uszkodzone zapłacimy ponad 100% wyceny NIE RYZYKUJ - dzwoń do nas!!!  
UMOWA → ZAPŁATA → BEZPŁATNY TRANSPORT 0-601 82 22 34, 071/317-81-19

FIAT PANDA ACTIVE, 2003 r., 2 tys. km, 1100 ccm, benzyna, zielony, 4-miesięczny, wspomaganie kier., relingi dachowe, regulowana kierownica, radio fabryczne, centr. zamek, 2 poduszki pow., el. otw. szyby, - 30.000 zł. Wrocław, tel. 071/788-64-82, 0603/92-52-30

FIAT PANDA, 2004 r., 1 tys. km, 1100 ccm, złoty, ABS, poduszka pow., centralny zamek, - 28.000 zł. Kalisz, tel. 0502/75-21-85, 0502/75-21-85

FIAT PUNTO, 1994 r., 1242 ccm, niebieski metalic, alarm, RO, garazowany, zderzaki w kolorze nadwozia, stan b. dobry, 5-drzwiowy, - 13.300 zł. Legnica, tel. 0607/24-48-87

FIAT PUNTO, 1994 r., 96 tys. km, 1700 ccm, TD, czerwony, 3-drzwiowy, wspomaganie kier., centr. zamek, - 12.200 zł. Kalisz, tel. 0606/92-83-50, 0602/27-44-74

FIAT PUNTO CABRIO, 1994 r., 148 tys. km, 1600 ccm, benzyna, niebieski, ABS, wspomaganie kier., el. składany dach, alum. felgi, RO, atrakcyjny wygląd, - 16.000 zł. Strzelin, tel. 071/392-03-64, 0501/75-12-10

FIAT PUNTO, 1994 r., 130 tys. km, 1700 ccm, turbo D, złoty metalic, 3-drzwiowy, centr. zamek, alarm + pilot, wspomaganie kier., stan b. dobry, - 13.000 zł. Szprotawa, powiat żagański, tel. 0607/50-50-67

szyby i szyberdach, RO zderzaki w kolorze nadwozia, zadbane, stan b. dobry, - 13.800 zł. Piława Góra, powiat dzierżoniowski, tel. 074/837-23-43

FIAT PUNTO SX, 1996 r., 91 tys. km, 1100 ccm, benzyna, srebrny metalic, I właściciel, kupiony w Polsce, serwisowany, książka serwisowa, 5-drzwiowy, el. otw. szyby, centr. zamek, blokada skrzyni biegow, dzielone tylne siedzenia, kpl. dokumentacja, stan idealny, - 16.200 zł. Kędzierzyn-Koźle, tel. 0609/85-30-49

FIAT PUNTO, 1996 r., 54 tys. km, 1100 ccm, czerwony, alarm, RO, centr. zamek, immobilizer, 3-drzwiowy, el. otw. szyby, - 15.900 zł. Wrocław, tel. 0605/43-32-50

FIAT PUNTO, 1996 r., 80 tys. km, 1100 ccm, niebieski, 5-drzwiowy, el. otw. szyby, RO z CD, garazowany, zadbane + kpl. opon, - 16.000 zł. Gozdnicza, tel. 068/360-17-49, 0601/96-74-92

FIAT PUNTO, 1996 r., 70 tys. km, 1200 ccm, 75 KM kupiony w salonie, I właściciel, centralny zamek, el. ster. szyby, immobilizer, 3-drzwiowy, garazowany, tylne szyby uchylane, - 15.600 zł, możliwe raty lub zamiana. Legnica, tel. 0605/28-37-83

FIAT PUNTO, 1996 r., 84 tys. km, 1200 ccm, niebieski metalic, 5-drzwiowy, wersja podstawowa, - 12.900 zł. Ostrów Wielkopolski, tel. 062/73-44-60, 0696/07-45-31

FIAT PUNTO, 1996 r., 69 tys. km, czarny, 3-drzwiowy, ważny przegląd i OC, - 15.600 zł. Wałbrzych, tel. 074/666-64-08 po godz. 20

FIAT PUNTO, 1996 r., 1700 ccm, diesel, zielony metalic, wspomaganie kier., immobilizer, zadbane, stan b. dobry, - 14.200 zł. Wrocław, tel. 071/795-07-73

FIAT PUNTO elx, 1996 r., 85 tys. km, 1242 ccm, benzyna, inst. gaz, czerwony, 3-drzwiowy, zderzaki w kolorze nadwozia, halogeny, alarm, centr. zamek, blokada skrzyni biegow, kodowany zapłon, el. regulowane reflektory, el. otw. szyby, regulowany fotele kierowcy, welurowa tapicerka, - 17.300 zł. Wrocław, tel. 071/791-53-75, 0604/39-86-48

FIAT PUNTO, 1996 r., 109 tys. km, 1100 ccm, czerwony, kupiony w salonie, centr. zamek, alarm, el. otw. szyby, stan b. dobry, - 13.900 zł. Długoleka, tel. 071/315-13-47

## Kupię każde auto LUB SPŁACĘ KREDYT PO 1990 r. - GOTÓWKA w 10 min, Legnica, tel. 0-605 28 37 83

FIAT PUNTO, 1996/97 r., 104 tys. km, 1200 ccm, benzyna, złoty metalic, centr. zamek, wspomaganie kier., el. otw. szyby, kpl. dokumentacja, kupiony w salonie, - 15.900 zł. Jelenia Góra, tel. 0696/88-01-16

FIAT PUNTO, 1996/97 r., 89 tys. km, 1100 ccm, turkusowy metalic, I właściciel, serwisowany, nowe opony, el. otw. szyby, RO Kenwood, blokada, centr. zamek, I rejestracja w 1997 r., stan idealny, - 1.530 zł. Wrocław, tel. 071/354-50-33, 0502/55-00-06

FIAT PUNTO, 1996/97 r., 1100 ccm, benzyna, grafiowy metalic, 5-drzwiowy, I właściciel, kupiony w salonie, el. otw. szyby, centr. zamek, immobilizer, RO, dzielona tylna kanapa, kpl. dokumentacja, garazowany, stan b. dobry, - 16.200 zł. Żagań, tel. 068/478-14-30, 0602/17-14-43

FIAT PUNTO SX, 1997 r., 70 tys. km, 1100 ccm, bordowy metalic, 5-drzwiowy, centr. zamek, el. otw. szyby, immobilizer, RO + panel, obrotomierz, zegarek, dzielona tylna kanapa, listwy boczne drzwi, kupiony w salonie, kpl. dokumentacja, zadbane, stan b. dobry, - 15.900 zł. Ostrów Wlkp., tel. 0608/27-80-06

FIAT PUNTO, 1997 r., 105 tys. km, 1100 ccm, czerwony, 3-drzwiowy, immobilizer, - 13.400 zł. Wrocław, tel. 0607/70-08-11

FIAT PUNTO, 1997 r., 1100 ccm, zielony metalic, 5-drzwiowy, kupiony w salonie, I właściciel, bez wypadku, immobilizer, zadbane, stan b. dobry, - 15.900 zł. Wrocław, tel. 0602/88-53-02

FIAT PUNTO SX, 1997/98 r., 59 tys. km, 1242 ccm, benzyna, bordowy metalic, 5-drzwiowy, zderzaki i lusterka w kolorze nadwozia, alarm + pilot, centr. zamek, immobilizer, 2 kpl. kół (opony letnie i zimowe), wszystkie el. dodatki, - 17.500 zł. Jopowo Śląska, tel. 074/858-73-11

FIAT PUNTO SX, 1997/98 r., 92 tys. km, 1242 ccm, benzyna, zielony, 3-drzwiowy, kupiony u dealera w Polsce, bez wypadku, serwisowany, książka przeglądów, zadbane, pełne wyposażenie, el. otw. szyby, centr. zamek, Multi-Lock, 2 komplety opon, eksploatowany, zarejestrowany w 02.1998 r., - 17.500 zł. Wrocław, tel. 071/792-54-66 po godz. 16, 0693/07-55-17

FIAT PUNTO 55, 1998 r., 93 tys. km, 1100 ccm, bordowy metalic, 3-drzwiowy, zderzaki w kolorze nadwozia, kupiony w 03.1999 r., stan b. dobry, - 14.000 zł. Legnica, tel. 0501/48-28-28

FIAT PUNTO, 1998 r., 80 tys. km, 1100 c



**FIAT SIENA** 1998 r., 110 tys. km, 1400 ccm, benzyna, inst. gaz., niebieski, kupiony w salonie, l.właściciel, centr. zamek, el. otw. szyby, RO + głośniki, alarm + pilot, garazowany, - 16.900 zł. Jelenia Góra, tel. 060175-17-70

**FIAT SIENA HL**, 1998 r., 70 tys. km, 1600 ccm, 16V, szary metalic, kupiony w salonie, el. ster. szyby, centralny zamek, wspomaganie kier., garazowany, immobilizer, RO, stan b. dobry, alum. - 16.900 zł., możliwe raty lub zamiana. Legnica, tel. 0605/28-37-83

**FIAT SIENA HL**, 1998 r., 1600 ccm, 16V, inst. gaz., bordowy metalic, centr. zamek, wspomaganie kier., el. otw. szyby, welurowa tapicerka, bez wypadku, stan b. dobry, - 16.900 zł. Leszno, tel. 050144-79-43

**FIAT SIENA**, 1998 r., 78 tys. km, 1580 ccm, benzyna, biały, garazowany, l.właściciel, kupiony w salonie, el. otw. szyby, centr. zamek, stan b. dobry, - 15.300 zł. Pilawa Dolna, powiat dzierzoniowski, tel. 0609/78-78-55

**FIAT SIENA**, 1998 r., 103 tys. km, 1400 ccm, benzyna, inst. gaz., niebieski metalic, 2 nowe opony, kupiony w salonie w kraju, l.właściciel, RO + głośniki, - 16.600 zł. Polkowice, tel. 0696/01-90-53

**FIAT SIENA**, 1998 r., 50 tys. km, 1400 ccm, benzyna, czerwony, l.właściciel, bez wypadku, centr. zamek, garazowany, el. otw. szyby, nowe opony, - 18.000 zł. Walbrzych, tel. 074/664-78-83 po godz. 18, 0691/92-64-80

**FIAT SIENA**, 1998 r., 69 tys. km, 1400 ccm, srebrny metalic, kupiony w salonie, l.właściciel, bez wypadku, oryg. lakier, blokada skrzyni biegów, immobilizer, zadbane, stan b. dobry, - 17.700 zł. Wrocław, tel. 071/359-26-48

**FIAT SIENA**, 1999 r., 1200 ccm, 12V, ciemny metalic, kupiony w Polsce, l.właściciel, wspomaganie kier., el. otw. szyby, centr. zamek, alarm, immobilizer, stan b. dobry, - 19.000 zł. Lubin, tel. 0606/46-29-22

**FIAT SIENA**, 1999 r., 1200 ccm, benzyna, inst. gaz., biały, poduszka pow., wspomaganie kier., - 16.700 zł. Lagiewniki, tel. 071/394-11-11, 0604/53-55-25

**FIAT SIENA HL**, 1999 r., 98 tys. km, 1600 ccm, 16V, PbI, inst. gaz., czerwony, garazowany, bezwypadkowy, serwisowo, kupiony w salonie, el. ster. szyby, centralny zamek, el. reg. reflektory, wspomaganie kier., halogeny, reg. kierownicą, lusterka i zderzaki w kolorze nadwozia, RO Sony, przegląd do 2005 r., stan techn. b. dobry, - 19.800 zł. Paczków, powiat nyski, tel. 077/431-72-06, 0600/36-96-73

**FIAT SIENA**, 1999 r., 137 tys. km, 1600 ccm, 16V, benzyna, bordowy metalic, poduszka pow., wspomaganie kier., el. otw. szyby, centr. zamek, alarm, immobilizer, lock, welurowa tapicerka, bez wypadku, serwisowo, RO, - 18.300 zł. Wrocław, tel. 071/336-99-00, 0504/61-13-45

**FIAT SIENA**, 1999/00 r., 1200 ccm, benzyna, czerwony, kupiony w salonie, l.właściciel, garazowany, stan idealny, - 19.900 zł lub zamienie na tańszy Świdnica, tel. 060157-86-65

**FIAT TEMpra**, 1991 r., 107 tys. km, 2000 ccm, benzyna, biały, pełne wyposażenie el., el. otw. szyberdach szklany, alum. felgi, nowe opony, halogeny, deska rozd. nowego typu, na zachodnich tablicach, - 3.300 zł. Legnica, tel. 076/721-53-85, 0505/10-45-75

**FIAT TEMpra**, 1991/92 r., 1600 ccm, niebieski metalic, kpl. dokumentacja, karta pojazdu, RO, hak, wspomaganie kier., welurowa tapicerka, spradowany w całości, zadbane, zegarek, zadbane wnętrza, atrakcyjny wygląd, stan idealny, - 8.700 zł. Starczówek, gm. Ziębice, tel. 074/819-48-37, 0695/70-15-05

**FIAT TEMpra KOMBI**, 1992 r., 170 tys. km, 2000 ccm, zielony, pełne wyposażenie elektryczne, alum. felgi, hak, welurowa tapicerka, el. otw. szyberdach, - 3.000 zł, tel. 0507/08-90-13

**FIAT TEMpra**, 1992 r., 188 tys. km, 1600 ccm, benzyna, inst. gaz., szary metalic, nowa inst. gazowa, wspomaganie kier., welurowa tapicerka, - 9.000 zł lub zamienie na Forda Transitą z inst. gazową, 6-osobowego. Kąty Wrocławskie, tel. 0607/75-38-22

**FIAT TEMpra KOMBI SXI**, 1992 r., 160 tys. km, 1600 ccm, benzyna, inst. gaz., seledynowy metalic, zbiornik gazu w miejscu kół zapasowego, alum. felgi, relingi dachowe, halogeny, centr. zamek, el. otw. szyby i szyberdach, wspomaganie i regulacja kier., welurowa tapicerka, zadbane wnętrza, częściowo do malowania prawy bok, - 7.900 zł. Ostrów Wlkp., tel. 062/736-59-41

**FIAT TEMpra KOMBI**, 1992 r., 110 tys. km, 2000 ccm, wysp. morski metalic, relingi dachowe, el. otw. szyby, ABS, wspomaganie kier., welurowa tapicerka, deska digital, stan b. dobry, l.właściciel w kraju (5 lat) - 8.800 zł lub zamienie na mniejszy, tańszy, z silnikiem o malej poj., z mąym przebiegiem, np. Ford Fiesta, VW Polo. Śrem k. Gaworzyc, tel. 076/835-94-10 w godz. 7-16, 0505/05-02-05 po godz. 16

**FIAT TEMpra**, 1992 r., 150 tys. km, 1600 ccm, grafityowy metalic, RO, bez korozji, kupiony w salonie, stan b. dobry, - 8.900 zł. Wrocław, tel. 071/791-38-82, 0502/35-77-17

**FIAT TEMpra**, 1993 r., 140 tys. km, 1600 ccm, granatowy, wspomaganie kier., welurowa tapicerka, RO, - 11.000 zł. Kalisz, tel. 0602/39-59-96

**FIAT TEMpra**, 1995 r., 130 tys. km, 1600 ccm, niebieski metalic, alarm, centralny zamek, el. otw. szyby, wspomaganie kierownicę, garazowany, kpl. dokumentacja, zadbane, - 12.500 zł. Gliwice, tel. 032/227-20-89

**FIAT TEMpra KOMBI**, 1995 r., 1900 ccm, czerwony, ważny przegląd i OC do 06.2004 r., - 4.000 zł i 55-030 Wilkzyn, gm. Miękinia, powiat średzki, ul. Królka 4

**FIAT TIPO** 1989 r. na zachodnich tablicach, - 2.200 zł. Nysa, tel. 0605/09-67-22

**FIAT TIPO**, 1989 r., 140 tys. km, 1400 ccm, biały, 5-drzwiowy, 5-biegowy, bez korozji, stan dobry, alum. felgi, - 5.800 zł. Oleśnica, tel. 0697/78-47-42

**FIAT TIPO**, 1989 r., 1400 ccm, benzyna, szary metalic, zadbane, RO, centr. zamek, dodatkowe światło „stop”, ważny przegląd i OC, stan techn. b. dobry, - 5.800 zł. Bielawa, powiat dzierzoniowski, tel. 0502/11-61-50

**FIAT TIPO**, 1990 r., 140 tys. km, 1400 ccm, benzyna, srebrny metalic, 5-drzwiowy, 5-biegowy, oznakowany, nowy akumulator, kpl. dokumentacja, zadbane, nie wymaga napraw, stan ogólny b. dobry, - 6.500 zł. Polkowice, tel. 076/845-47-89

**FIAT TIPO**, 1990 r., 1700 ccm, diesel, biały, 5-drzwiowy, 5-biegowy, alum. felgi, hak, przyciemniane szyby z certyfikatem, RO + głośniki, wspomaganie „misia”, nie wymaga nakładu finansowego, stan techn. b. dobry, ważny przegląd do 12.2004 r. i OC, - 7.300 zł. Zgorzelec, tel. 075/778-03-39, 0603/55-48-34

**FIAT TIPO**, 1991 r., 1900 ccm, turbo D, czerwony, 5-biegowy, wspomaganie kier., regulowana kierownica, alarm, el. otw. szyby, centr. zamek, fotele kubelkowe, 2 kpl. opon, kierowca niepalący, stan b. dobry, - 9.200 zł. Dzierżoniów, tel. 074/645-77-64

**FIAT TIPO**, 1991 r., 114 tys. km, 1600 ccm, czarny, centr. zamek, el. ster. szyby i szyberdach, alum. felgi, wspomaganie kier., po wymianie oleju, paszków oraz innych akcesoriów, blacharka ocyunkowana, garazowany, stan dobry, - 8.400 zł lub zamienie na nowszy Oltawę, tel. 0605/74-91-71

**FIAT TIPO AGT**, 1991 r., 144 tys. km, 1400 ccm, i.e., grafityowy metalic, w kraju od 1994 r., bogale wyposażenie, wspomaganie kier., centr. zamek, el. otw. szyby przednie, RO, dzielona tylna siedzenia, garazowany, nowe wahacze przednie, tarcze hamulcowe i amortyzatory, 4 nowe opony, zadbane, - 8.350 zł. Wrocław, tel. 071/355-01-46 po godz. 13

**FIAT TIPO**, 1991 r., 1400 ccm, benzyna, zielony metalic, 5-drzwiowy, RO, stan dobry, na zachodnich tablicach, - 2.390 zł. Wrocław, tel. 071/344-09-54

**FIAT TIPO**, 1991 r., 1400 ccm, benzyna, grafityowy metalic, 5-drzwiowy, centr. zamek, immobilizer, el. otw. szyby, - 6.900 zł. Zągaj, tel. 0607/27-64-77

**FIAT TIPO**, 1992 r., 1400 ccm, benzyna, inst. gaz., czerwony, deska digital, el. otw. szyby wspomaganie kier., centr. zamek, reg. kierownicą, RO, zadbane, stan b. dobry, - 10.600 zł. Góra, tel. 0605/14-47-26

**FIAT TIPO**, 1992 r., 168 tys. km, 1900 ccm, diesel, granatowy, wspomaganie kier., el. reg. lusterka, centr. zamek, welurowa tapicerka, el. otw. szyby, regulowana kierownica, stan b. dobry, - 10.200 zł. Lubañ, tel. 075/721-51-71

**FIAT TIPO**, 1992 r., 170 tys. km, 1400 ccm, biały, 5-drzwiowy, l.właściciel, kupiony w salonie w Polsce, RO, atrakcyjny wygląd, stan b. dobry, - 6.900 zł. Lubin, tel. 0604/97-67-04

**FIAT TIPO**, 1992 r., 110 tys. km, 1400 ccm, benzyna, inst. gaz., czerwony, spradowany w całości, centr. zamek, el. otw. szyby, - 9.500 zł. Wrocław, tel. 0601/88-38-64

**FIAT TIPO**, 1992 r., 80 tys. km, 1400 ccm, benzyna, zielony metalic, - 9.900 zł. Wrocław, tel. 071/799-85-00

**FIAT TIPO**, 1992 r., 140 tys. km, 1400 ccm, szary metalic, el. otw. szyby i szyberdach, wspomaganie kier., alarm, centr. zamek, welurowa tapicerka, przyciemniane szyby, stan b. dobry, - 8.700 zł. Zielona Góra, tel. 0603/93-12-03

**FIAT TIPO**, 1992/93 r., 163 tys. km, 1600 ccm, AGT, czerwony, 5-drzwiowy, wspomaganie, nowe zawieszanie, rozrząd i sprzęgło, stan dobry, - 8.000 zł lub zamienie na kombi. Wrocław, tel. 071/791-25-20

**FIAT TIPO**, 1993 r., 53 tys. km, 2000 ccm, benzyna, inst. gaz., czerwony, 5-drzwiowy, spradowany w całości, kpl. dokumentacja, wspomaganie kier., ABS, el. otw. szyby, centr. zamek, skórzana tapicerka i kierowca, stan b. dobry, - 8.600 zł. Kalisz, tel. 0698/66-34-35

**FIAT TIPO**, 1993/94 r., 129 tys. km, 1400 ccm, i.e., czarny, inst. gazowa, el. otw. szyby, wspomaganie kier., szyberdach, regulowana kierownica, lechn. sprawni, 3-drzwiowy, radio, pokrowce, dodatkowe światło „stop”, stan idealny, - 10.500 zł. Wrocław, tel. 0504/80-31-72

**FIAT TIPO**, 1993/97 r., 1600 ccm, benzyna, inst. gaz., bordowy metalic, 5-drzwiowy, centr. zamek, wspomaganie kier., szyberdach, el. otw. szyby, zderzaki i lusterka w kolorze nadwozia, alum. felgi, stan dobry, - 9.000 zł lub zamienie na tańszy. Środa Śląska, tel. 071/317-63-98

**FIAT TIPO**, 1994 r., 175 tys. km, 1400 ccm, bordowy, lI właściciel, 5-drzwiowy, RO, 2 nowe opony zimowe, stan b. dobry, - 9.500 zł. Jelenia Góra, tel. 075/551-30-77

**FIAT TIPO**, 1995 r., 1900 ccm, turbo D, czerwony, welurowa tapicerka, centr. zamek, ABS, kubelkowe fotele, wspomaganie kier., 5-drzwiowy, garazowany, el. otw. szyby i reg. lusterka, - 13.800 zł. Przemków, tel. 076/831-94-39, 0508/06-58-60

**FIAT TIPO**, 1995/96 r., 1100 ccm, wtrysk, czerwony, alarm + pilot, immobilizer, poduszka pow., zadbane, immobilizer, kierowca niepalący, ocyunkowana blacharka, garazowany, stan b. dobry, - 13.200 zł. Wambierzyce, tel. 074/871-90-53, 0694/18-78-58

**FIAT ULYSSE VAN**, 1995 r., 155 tys. km, 1900 ccm, turbo D, biały, 7-osobowy, silnik Peugeot, klimatyzacja, ABS, 2 poduszki pow., wspomaganie kier., 2 kpl. kół (opony letnie i zimowe), hak, welurowa tapicerka, alum. felgi, - 29.000 zł. Wrocław, tel. 071/373-82-70, 0694/35-31-23

**FIAT ULYSSE VAN**, 1998 r., 1900 ccm, turbo D pełne wyposażenie elektryczne, klimatyzacja, wspomaganie kier., immobilizer, centr. zamek, - 37.000 zł. Gostyń, tel. 0691/34-97-35, 0604/86-49-66

# SKUP AUTO NAJWYŻSZE CENY

LEGNICA tel. 0609 488 555

**FIAT UNO**, 1984 r., 173 tys. km, 1300 ccm, zielony metalic, 5-drzwiowy, 5-biegowy, zielone szyby, atermiczne szyby, stan dobry, - 3.200 zł lub zamienie na inny uszkodzony Dzierżoniów, tel. 074/830-00-54 wieczorem, 0601/61-94-76

**FIAT UNO**, 1984 r., 1300 ccm, benzyna, grafityowy metalic, 5-drzwiowy, stan b. dobry, - 3.300 zł. Gierałdów gm. Nowogrodziec, tel. 074/736-81-90

**FIAT UNO**, 1984 r., 1700 ccm, diesel, srebrny metalic, po remoncie silnika, - 4.500 zł. Oleśnica, tel. 071/798-07-72 po godz. 20, 0605/83-78-18

**FIAT UNO**, 1985 r., 120 tys. km, 1300 ccm, czarny, 3-drzwiowy, 5-biegowy, ciemne szyby, atermiczne szyby, zadbane, stan dobry, - 3.500 zł lub zamienie na inny uszkodzony. Bielawa, tel. 074/645-36-87, 0607/71-18-73

**FIAT UNO** 45, 1985 r., 168 tys. km, 1300 ccm, diesel, niebieski, garazowany, pokrowce, głośniki 4x80 W, przegląd do 06.2004 r., ważne OC, używany na trasach zagranicznych, - 5.400 zł. Chelmsko Śląskie, tel. 075/472-27-40, 0693/34-00-05

**FIAT UNO**, 1986 r., 1300 ccm, grafityowy, 5-biegowy, 5-drzwiowy, opłacony OC, aktualny przegląd, dobre opony, wewnątrz utrzymany, RO + głośniki, - 3.300 zł lub zamienie na większy. Ziębice, tel. 0609/60-59-55, 074/819-19-46 po godz. 18

**FIAT UNO**, 1986 r., czerwony, 5-drzwiowy, 5-biegowy, hak, zderzaki i lusterka w kolorze nadwozia, zarejestrowany, po remoncie blacharki w 2002 r., stan b. dobry, - 4.800 zł. Oleśnica, tel. 0507/87-74-57

**FIAT UNO**, 1986 r., 900 ccm, benzyna, biały, po remoncie blacharki, - 2.500 zł. Opole, tel. 0688/05-62-45

**FIAT UNO**, 1986 r., 136 tys. km, 1100 ccm, benzyna, kolor karnarkowy, 5-drzwiowy, 5-biegowy, deska rozd. nowego typu, po remoncie kapitalnym blacharki i lakierowaniu, zarejestrowany, OC, stan b. dobry, - 3.300 zł. Wrocław, tel. 0505/47-55-99, 0501/16-84-64

**FIAT UNO**, 1987 r., 100 tys. km, 1000 ccm, benzyna, biały, 3-drzwiowy, techn. sprawny, oclony w całości, zarejestrowany, - 3.500 zł. Opole, tel. 077/423-16-62

**FIAT UNO**, 1987 r., 130 tys. km, 1700 ccm, diesel, czerwony, 5-drzwiowy, ekonomiczny, do drobnych poprawek blacharskich, - 4.500 zł lub zamienie na busa. Legnica, tel. 076/866-11-00

**FIAT UNO**, 1987 r., 1300 ccm, diesel, zielony, ważny przegląd i OC, 5-drzwiowy, 5-biegowy, stan dobry, - 4.000 zł. Rawicz, tel. 065/546-35-68

**FIAT UNO**, 1988 r., 137 tys. km, 1300 ccm, diesel, biały, 5-biegowy, 3-drzwiowy, ciemne szyby tylnie, hak, po remoncie silnika, stan techn. b. dobry, - 3.300 zł. Jelec-Laskowice, tel. 0502/20-52-98

**FIAT UNO**, 1988 r., 156 tys. km, 1000 ccm, niebieski, 3-drzwiowy, alarm, szyberdach, kolpaki, pokrowce, zadbane, stan b. dobry, - 4.500 zł lub zamienie na droższy albo rozbity. Legnica, tel. 0605/59-86-54

**FIAT UNO**, 1988/91 r., 900 ccm, benzyna, czerwony, 3-drzwiowy, nowe opony, stan dobry, - 4.200 zł. Płacczkow, gm. Jutrzin, tel. 065/547-21-64

**FIAT UNO**, 1990 r., 900 ccm, czerwony, oryg. lakier, bez wypadku, - 6.400 zł. Rudno, tel. 068/356-44-85, 0604/13-85-84

**FIAT UNO**, 1990 r., 900 ccm, benzyna, inst. gaz., włośniowy, stan dobry, zadbane, w ciaglej eksploatacji, inst. gazowa 2-literna, - 5.800 zł. Wrocław, tel. 0693/39-65-12

**FIAT UNO**, 1991 r., 145 tys. km, 1700 ccm, diesel, bordowy metalic, 5-drzwiowy, nowy model, spradowany w całości, RO, szyberdach, stan dobry, - 7.400 zł. Rawicz, tel. 0501/09-88-57

**FIAT UNO**, 1991 r., 1700 ccm, diesel, niebieski, 5-drzwiowy, stan b. dobry, - 7.100 zł. Wrocław, tel. 0602/15-51-03

**FIAT UNO**, 1991 r., 900 ccm, niebieski, 5-biegowy, kupiony w kraju, alarm + pilot, ważny przegląd i OC, - 4.900 zł. Wrocław, tel. 0508/94-99-91

**FIAT UNO**, 1992 r., 142 tys. km, 1000 ccm, biały, - 6.400 zł. Bojadła, tel. 068/352-35-58

**FIAT UNO**, 1992 r., 120 tys. km, różowy, szyberdach, alarm + pilot, RO, karta pojazdu, - 6.300 zł. Zary, tel. 0602/82-08-26

**FIAT UNO**, 1993 r., 115 tys. km, 1000 ccm, wtrysk, benzyna, zielony metalic, szyberdach, RO, dzielona tylna kanapa, nowy rozrząd, przegląd do 03.2005 r., zderzaki i lusterka w kolorze nadwozia, stan idealny, - 7.400 zł. Krotoszyn, tel. 0602/33-96-80

**FIAT UNO**, 1993 r., 1000 ccm, benzyna garazowany, lI właściciel niepalący, stan b. dobry, - 8.700 zł. Ostrów Wlkp., tel. 062/725-07-14

**FIAT UNO**, 1993 r., 1000 ccm, czerwony metalic, 5-drzwiowy, bez wypadku, kpl. dokumentacja, lI właściciel, zadbane, stan b. dobry, - 7.900 zł. Pilawa Górna, powiat dzierzoniowski, tel. 074/837-23-43

**FIAT UNO**, 1994 r., 82 tys. km, 1000 ccm, zielony metalic, stan techn. dobry, zadbane, garazowany, hak, - 9.900 zł lub zamienie na Fiatą Uno z 1994 r., Brzeg, tel. 077/444-42-06

**FIAT UNO**, 1994 r., 107 tys. km, benzyna, czarny, 5-drzwiowy, szyberdach, alum. felgi, nowe amortyzatory, atrakcyjny wygląd, po tuningu, stan idealny, - 8.900 zł. Kamienna Góra, tel. 0502/01-81-84

**FIAT UNO**, 1994 r., 75 tys. km, 1000 ccm, bordowy metalic, 3-drzwiowy, centr. zamek, alarm + pilot, kpl. opon zimowych, RO z CD, garazowany, zadbane, stan b. dobry, - 9.300 zł. Pleszcyce, tel. 074/645-44-27, 0693/37-76-11

**FIAT UNO**, 1994 r., 83 tys. km, 1000 ccm, czerwony, alarm, bez wypadku, kupiony w salonie, bez korozji, zadbane, stan b. dobry, - 9.200 zł. Wrocław, tel. 071/791-38-82, 0502/35-77-17

**FIAT UNO**, 1995 r., 115 tys. km, 1400 ccm, benzyna, biały - 9.500 zł. Świebodzin, tel. 068/475-06-84 do 16, 068/475-06-40 po 17 (zdjęcia do tej oferty można zobaczyć w internecie pod numerem - AC0792 http://wkz.autogielda.com.pl)

**FIAT UNO**, 1996 r., 91 tys. km, 1000 ccm, wtrysk, biały, relingi dachowe, nowy pasek rozrządu, 1litumki i olej, stan dobry, 3-drzwiowy, - 9.400 zł. Jelenia Góra, tel. 0697/35-61-09

**FIAT UNO**, 1996 r., 88 tys. km, 1400 ccm, niebieski, stan b. dobry, immobilizer, po wymianie paszków i filtrów, nowy akumulator, - 11.000 zł. Kluczbork, tel. 077/418-48-52

**FIAT UNO**, 1996 r., 82 tys. km, 1400 ccm, benzyna, niebieski metalic, 5-drzwiowy, bez wypadku, hak, - 10.800 zł. Kłobuck, tel. 071/394-25-33

**FIAT UNO**, 1996 r., 78 tys. km, 1400 ccm, niebieski metalic, kupiony w salonie, 5-drzwiowy, alarm, immobilizer, garazowany, centralny zamek, kodowany zapłon, - 10.900 zł. Legnica, tel. 0605/28-37-83

**FIAT UNO**, 1996 r., 1000 ccm, wtrysk, niebieski metalic, - 11.000 zł. Lipno, powiat leszczyński, tel. 0601/54-58-16

**FIAT UNO**, 1996 r., 55 tys. km, 999 ccm, Fire, biały, 5-drzwiowy, RO, 5-biegowy, garazowany 5 lat, - 10.300 zł. Oborniki Śląskie, tel. 071/310-30-41

**FIAT UNO**, 1996 r., 97 tys. km, 1400 ccm, benzyna, biały, immobilizer, 5-drzwiowy, 5-biegowy, mało eksploatowany, garazowany, zadbane, kupiony w salonie, w Polsce, - 9.900 zł. Polkowice, tel. 076/846-64-62, 0607/51-83-83

**FIAT UNO**, 1996 r., 81 tys. km, 1400 ccm, benzyna, wtrysk, niebieski, el. otw. szyby, centr. zamek, relingi dachowe, alarm, RO, kpl. opon zimowych, bez wypadku, kupiony w salonie, lI właściciel, zadbane, - 10.000 zł. Szklarska Poręba, powiat jeleniogórski, tel. 0608/47-66-31

**FIAT UNO**, 1996 r., 106 tys. km, 1400 ccm, benzyna, czerwony, 5-drzwiowy, RO Pioneer, alarm + pilot, 2 kpl. kół (opony letnie i zimowe), nowe amortyzatory, garazowany, stan b. dobry, - 11.700 zł. Świdnica, tel. 074/853-41-46, 0503/04-67-10

**FIAT UNO**, 1996 r., 97 tys. km, 1400 ccm, biały, 5-drzwiowy, centr. zamek, alarm + pilot, el. otw. szyby, relingi dachowe, RO Pioneer + 4 głośniki, - 9.800 zł. Wołów, tel. 071/389-37-97

**FIAT UNO**, 1996 r., 60 tys. km, 1000 ccm, niebieski metalic, 5-drzwiowy, - 11.500 zł. Wrocław, tel. 0603/39-55-25

**FIAT UNO FIRE**, 1996 r., 112 tys. km, 1000 ccm, benzyna, szary metalic, 5-drzwiowy, l.właściciel, blokada skrzyni biegów, kupiony w kraju, kpl. dokumentacja, - 10.200 zł. Wrocław, tel. 0607/61-21-58

**FIAT UNO**, 1997 r., 35 tys. km, bordowy metalic, 5-drzwiowy, bez wypadku, alarm, garazowany, - 12.900 zł. Strzegom, powiat świdnicki, tel. 0600/



FORD ESCORT 1992 r., 171 tys. km, 1900 ccm, benzyna, czerwony, klimatyzacja, reg. lusterka, wspomaganie kier., wersja amerykańska, -10.500 zł. Świdnica, tel. 074/854-48-43, 0505/78-49-55

FORD ESCORT, 1992 r., 140 tys. km, 1400 ccm, wtrysk, inst. gaz., czarny, alarm, hak, el. reg. reflektory, dzielona tylna kanapa, po wymianie filtrów, oleju, klocków iuszczek hamulcowych oraz docisku i tarczy sprężyny, RO Sony + głośniki, w ciągłej eksploatacji, stan b. dobry, - 9.800 zł. Walbrzych, tel. 074/848-50-49, 0888/11-86-50

FORD ESCORT KOMBI, 1992 r., 130 tys. km, 1800 ccm, 16V, niebieski, inst. gazowa, szyberdach, wspomaganie kier., centr. zamek, RO, kpl. opon zimowych, alum. felgi, bez wypadku, -13.900 zł. Wrocław, tel. 0692/94-54-07 po godz. 16

FORD ESCORT, 1992 r., 1400 ccm, benzyna, niebieski, 5-drzwiowy, welurowa tapicerka, centr. zamek, szyberdach, na zachodnich tablicach - 585 EUR. Zgorzelec, tel. 0603/72-66-70

FORD ESCORT, 1992/93 r., 1400 ccm, benzyna, bordowy, 5-drzwiowy, 5-biegowy, centr. zamek, szyberdach, wspomaganie kier., RO + głośniki, 2 kpl. kłd (opony letnie i zimowe), -11.900 zł. Świdnica, tel. 0694/52-62-09

FORD ESCORT, 1992/93 r., 1400 ccm, benzyna, bordowy, 3-drzwiowy, 5-biegowy, szyberdach, zderzaki w kolorze nadwozia, garażowany, stan idealny, -12.300 zł. Świdnica, tel. 0607/39-92-93

## SKUP AUT - NAJWYŻSZE CENY

Legnica, tel. 0-507 017 270

FORD ESCORT, 1992/93 r., 1800 ccm, diesel, czarny, 3-drzwiowy, centr. zamek, RO, szyberdach, welurowa tapicerka, karta pojazdu, garażowany, stan idealny, -12.900 zł lub zamienie Świdnica, tel. 0601/57-86-65

FORD ESCORT, 1992/93 r., 1800 ccm, diesel, granatowy, nowy model, szyberdach, wspomaganie kier., poduszka pow., ekonomiczny 5/100 km, zadany, -11.900 zł. Wrocław, tel. 0602/65-34-63

FORD ESCORT, 1992/93 r., 1400 ccm, benzyna, biały, relingi dachowe, roleta bagażnika, obrotomierz, zegarek, welurowa tapicerka, centr. zamek, RO, dzielona tylna kanapa, sprzedawany w całości, tylna szyba ogrzewana + wycieraczka, zadany, stan b. dobry, - 8.900 zł. Ziębice, tel. 074/819-48-37, 0695/70-15-05

FORD ESCORT SKŁADAK, 1992/94 r., 1800 ccm, diesel, srebrny metalic, 5-drzwiowy, 5-biegowy, lakier do poprawek, welurowa tapicerka, alum. felgi, - 7.000 zł lub inne oferty Szczepanów, tel. 071/396-85-15

FORD ESCORT KOMBI, 1993 r., 150 tys. km, 1800 ccm, diesel, czerwony, szyberdach, centr. zamek, wspomaganie kier., alarm, hak, -10.500 zł. Rudno, tel. 068/356-35-45

FORD ESCORT, 1993 r., 1900 ccm, benzyna, srebrny metalic, el. reg. pasy, el. reg. lusterka, wspomaganie kier., RO, garażowany, zadany, stan b. dobry, wersja amerykańska, 5-drzwiowy, -9.000 zł. Siechnice, km Sw. Katarzyna, tel. 071/789-19-60, 0606/23-02-42

FORD ESCORT, 1993 r., 140 tys. km, 1300 ccm, benzyna, czerwony, welurowa tapicerka, nowy model, centr. zamek, alarm + pilot, Mul-T-Lock, kupiony w salonie, garażowany, 5-drzwiowy, zadany, -13.500 zł. Brzeg, tel. 077/411-24-73, 0607/08-16-72

FORD ESCORT, 1993 r., 190 tys. km, 1300 ccm, benzyna, inst. gaz., czerwony, 5-drzwiowy, nowy model, welurowa tapicerka, hak holowniczy, el. reg. reflektory, kupiony w salonie, bez wypadku, butla gaz w miejscu kła zapasowego, zadany, -12.300 zł. Gryfów Śląski, tel. 075/781-12-09, 0600/43-68-45

FORD ESCORT, 1993 r., 1400 ccm, benzyna, czerwony, nowy model, 5-drzwiowy, RM, welurowa tapicerka, zadbane wnętrze, bez korozji, II właściciel w kraju, sprzedawany w całości w 2001 r., karta pojazdu, kpl. dokumentacja, zadany, stan b. dobry, -12.500 zł lub zamienie Jelenia Góra, tel. 0607/23-23-30

FORD ESCORT, 1993 r., 1600 ccm, benzyna, inst. gaz., bordowy, welurowa tapicerka, RO + głośniki, szyberdach, wspomaganie kier., alum. felgi, centr. zamek, 3-drzwiowy, do malych poprawek lakierniczych, -12.000 zł. Ostrów Wlkp., tel. 062/785-19-76 po godz. 20, 0502/78-22-46

FORD ESCORT, 1993 r., 145 tys. km, 1600 ccm, DOHC, EFI, niebieski metalic, wspomaganie kier., centr. zamek, alarm, szyberdach, alum. felgi, nowe opony 185/50/15, obniżone zawieszenie, sportowa kierownica, zderzaki, spollery i lusterka w kolorze nadwozia, -13.500 zł. Świdnica, tel. 074/853-13-68

FORD ESCORT, 1993 r., 140 tys. km, 1600 ccm, 16V, bordowy, inst. gazowa, zadany, centr. zamek, ABS, RO z CD, 5-drzwiowy, szyberdach, atermiczne szyby, welurowa tapicerka, -13.900 zł. Witkowo, tel. 0603/39-50-32

FORD ESCORT, 1993 r., 148 tys. km, 1300 ccm, biały, wspomaganie w salonie, II właściciel, alum. oznakowany, Mul-T-Lock, RO, hak, opony zimowe z felgami, stan b. dobry, -11.000 zł. Wrocław, tel. 071/321-28-28, 0693/64-96-59

FORD ESCORT CLX KOMBI, 1993 r., 90 tys. km, 1300 ccm, biały, welurowa tapicerka, relingi dachowe, regulowana kierownica, na zachodnich tablicach - 630 EUR. Wrocław, tel. 0508/50-76-59

FORD ESCORT, 1993 r., 133 tys. km, 1600 ccm, benzyna, 16V, bordowy metalic, 5-drzwiowy, stan b. dobry, -9.900 zł. Zgorzelec, tel. 0502/92-67-81

FORD ESCORT, 1993 r., 130 tys. km, 1300 ccm, benzyna, czarny, wspomaganie kier., centr. zamek, szyberdach, białe kierunkowskazy, wzmożony silnik, welurowa tapicerka, zadany, na zachodnich tablicach - 500 EUR. Żary, tel. 0696/52-65-05

FORD ESCORT, 1993/94 r., 130 tys. km, 1800 ccm, diesel, bordowy, 5-drzwiowy, 5-biegowy, wspomaganie kier., centr. zamek, welurowa tapicerka, alum. felgi, RO, kpl. dokumentacja, -12.300 zł. Kamienica, tel. 077/431-73-47, 0600/048-31-54

FORD ESCORT, 1993/94 r., 116 tys. km, 1300 ccm, benzyna, inst. gaz., bordowy, 3-drzwiowy, butla gazu w miejscu kła zapasowego, centr. zamek + pilot, el. reg. reflektory, nowe opony, sprzedawany w 1997 r., I właściciel, -11.500 zł. Kępno, tel. 0888/15-07-81

FORD ESCORT, 1993/94 r., 160 tys. km, 1800 ccm, diesel, wiśniowy, bezwypadkowy, atrakcyjny wygląd, 9 lat w kraju, książka serwisowa, kpl. dokumentacja, nowy przegląd, wspomaganie kier., RO, centralny zamek, lusterka i zderzaki w kolorze nadwozia, -14.500 zł. możliwe raty lub zamiana. Świdnica, tel. 0604/63-58-33

FORD ESCORT KOMBI, 1993/94 r., 1800 ccm, diesel, zielony metalic, welurowa tapicerka, centr. zamek, wspomaganie kier., I właściciel w Polsce od 2001 r., stan b. dobry, -13.500 zł. Walbrzych, tel. 074/649-17-18, 0691/16-29-81

FORD ESCORT RS, 1994 r., 147 tys. km, 1600 ccm, 16V, Zetec, 105 KM, perłowobordowy metalic, 2 poduszki pow., wspomaganie, centr. zamek, szyberdach, immobilizer, kubelkowe fotele, po tuningu, sportowe zawieszenie, osposierowany, alum. felgi, białe zegary, przegląd i OC do 03.2005 r., 1400 nowych części, stan idealny, atrakcyjny wygląd, -12.700 zł. Jawor, tel. 0604/32-58-10

FORD ESCORT, 1994 r., 1600 ccm, 16V, inst. gazowa, granatowy metalic, centr. zamek, wspomaganie kier., poduszka pow., -14.500 zł. Bielawa, tel. 074/834-00-89 po godz. 18

FORD ESCORT, 1994 r., 100 tys. km, 1300 ccm, wtrysk, wiśniowy metalic, 5-drzwiowy, kupiony w salonie, bez wypadku, szyberdach, welurowa tapicerka, centr. zamek, hak, kpl. dokumentacja, stan b. dobry, -13.300 zł. Bolesławiec, tel. 075/734-20-75, 0608/10-08-32

FORD ESCORT KOMBI, 1994 r., 1800 ccm, diesel, granatowy, garażowany, szyberdach, centr. zamek, -12.800 zł lub zamienie na mniejszy. Kąta, tel. 071/315-39-55, 071/315-38-19

FORD ESCORT, 1994 r., 152 tys. km, 1300 ccm, katalizator, wiśniowy metalic, 5-drzwiowy, szyberdach, centr. zamek, kupiony w salonie w kraju, -13.500 zł. Kąty Wrocławskie, tel. 071/390-55-84 po godz. 19

FORD ESCORT, 1994 r., 1600 ccm, benzyna, 16V, srebrny metalic, zderzaki i lusterka w kolorze nadwozia, ABS, wspomaganie kier., centr. zamek, el. ster. szyby i lusterka, inst. gazowa, -13.500 zł. Korfańów, wiatł nyski, tel. 0694/36-50-31

FORD ESCORT Ghia, 1994 r., 118 tys. km, 1600 ccm, 16V Zetec + gaz, zielony metalic, model z 12, roczna inst. gazowa ster. komputerem (w miejscu kła zapasowego), 5-drzwiowy, 3 lata w kraju, kpl. dokumentacja, karta pojazdu, I właściciel, klimatyzacja, el. otw. szyby, centr. zamek, RO, welurowa tapicerka, -14.500 zł (do negocjacji) lub zamienie na tańszy. Krotoszyn, tel. 0693/25-82-40

FORD ESCORT, 1994 r., 1800 ccm, benzyna, 16V, czarny metalic, 2 poduszki pow., el. otw. szyby, ABS, wspomaganie kier., alum. felgi 15", sportowe zawieszenie, welurowa tapicerka, -12.000 zł. Lubin, tel. 0608/42-35-24

FORD ESCORT, 1994 r., 150 tys. km, 1600 ccm, 16V, Zetec, bordowy metalic, 3-drzwiowy, wspomaganie kier., 2 poduszki pow., alarm, centr. zamek, skórzana kierownica, zderzaki i lusterka w kolorze nadwozia, welurowa tapicerka, szyberdach, garażowany, sprzedawany z Niemiec w 2003 r., zadany, -12.500 zł. Wrocław, tel. 071/329-00-70, 0602/82-17-64

FORD ESCORT, 1994/95 r., 1600 ccm, 16V, niebieski metalic, centr. zamek, wspomaganie kier., el. otw. szyby, 5-drzwiowy, poduszka pow., kpl. dokumentacja, -13.900 zł. Bolesławiec, tel. 075/736-54-71 po godz. 20

FORD ESCORT Ghia, 1994/95 r., 155 tys. km, 1800 ccm, 16V, zielony metalic, el. otw. szyberdach i szyby, wspomaganie kier., centr. zamek, klimatyzacja, -13.500 zł. Brzeg, tel. 077/416-55-24, 0604/11-39-65

FORD ESCORT RS, 1994/95 r., 147 tys. km, 1600 ccm, 16V, Zetec, perłowobordowy, 3-drzwiowy, po tuningu, obniżony, alum. felgi, sprzedawany w całości w 2002 r., atrakcyjny wygląd, stan idealny, -14.500 zł lub zamienie na inny. Jawor, tel. 0604/32-58-10, 0603/10-78-35

FORD ESCORT, 1994/95 r., 126 tys. km, 1600 ccm, 16V, bordowy metalic, 4-drzwiowy, klimatyzacja, el. otw. szyby, poduszka pow., centr. zamek, pilot, oryginalny RO, hak, relingi dachowe, kpl. dokumentacja, karta pojazdu, -21.000 zł. Bolesławiec, tel. 0603/41-15-27

FORD ESCORT SEDAN, 1997 r., 1300 ccm, benzyna, niebieski metalic, kupiony w salonie, II właściciel, poduszka pow., centr. zamek, alarm + pilot, RO, welurowa tapicerka, 4-drzwiowy, alum. felgi, ABS, spolery, wspomaganie kier., szyberdach, stan idealny, -13.900 zł. Chojnów, tel. 076/819-14-74, 0606/89-70-56, 0693/10-31-64

FORD ESCORT KOMBI, 1997 r., 140 tys. km, 1800 ccm, TDI, błękitny, el. otw. szyby, 2 poduszki pow., wspomaganie kier., centr. zamek + pilot, szyberdach, stan dobry, -20.000 zł. Lubomierz, tel. 075/783-37-78, 0501/72-63-96

FORD ESCORT, 1997 r., 1600 ccm, benzyna, szary metalic, kupiony w salonie, bez wypadku, centr. zamek + pilot, wspomaganie kier., poduszka pow., -19.800 zł. Sieradz, tel. 043/821-30-92, 0501/22-28-34

FORD ESCORT KOMBI, 1997/98 r., 155 tys. km, 1800 ccm, turbo D, srebrny metalic, klimatyzacja, ABS, 2 poduszki pow., el. otw. szyby, alum. felgi, zadany, bez wypadku, sprzedawany z Niemiec, -22.500 zł. Nysa, tel. 077/433-67-22, 0606/96-47-20

FORD ESCORT Ghia, 1997/98 r., 80 tys. km, 1600 ccm, wtrysk, 16V, srebrny metalic, 5-drzwiowy, klimatyzacja, ABS, 2 poduszki pow., drewniane dodatki, alum. felgi, halogeny, el. otw. szyby, el. reg. lusterka, welurowa tapicerka, wspomaganie kier., centr. zamek + pilot, alarm, pól roku w Polsce, zarejestrowany, udom. pochodzenie, -17.900 zł. Rawicz, tel. 0607/09-45-04

FORD ESCORT KOMBI Ghia, 1998 r., 131 tys. km, 1600 ccm, 16V, Zetec, zielony metalic, klimatyzacja, ABS, RO, centr. zamek, el. reg. reflektory, el. otw. szyby, welurowa tapicerka, 2 poduszki pow., homologacja na ciężarowy, kupiony w kraju, relingi dachowe, roleta bagażnika, drewniane wykończenia, bez wypadku, wspomaganie kier., stan idealny, -21.900 zł lub zamienie Nysa, tel. 0608/23-73-03, 0694/89-85-45

FORD ESCORT, 1998 r., 140 tys. km, 1800 ccm, TDI, niebieski, 2 poduszki powietrzne, klimatyzacja, el. otw. szyby, -23.000 zł. tel. 0508/17-06-43

FORD ESCORT BOLERO, 1998 r., 61 tys. km, 1600 ccm, 16V, ciemnozielony metalic, wspomaganie kier., ABS, poduszka pow., immobilizer, alarm + pilot, I właściciel, serwisowany, -20.500 zł. Bytom, tel. 032/282-30-92

FORD ESCORT KOMBI, 1998 r., 105 tys. km, 1600 ccm, srebrny ABS, 2 poduszki pow., klimatyzacja, pełne wyposażenie el. stan b. dobry. Wrocław, tel. 0601/77-13-63

FORD ESCORT, 1999 r., 68 tys. km, 1600 ccm, granatowy, klimatyzacja, halogeny, ogrzewana przednia szyba, centr. zamek, alarm, immobilizer, homologacja, RO + zmieniacz na 10 ptył, b. zadany, -24.000 zł. Wrocław, tel. 0501/67-51-11

## KUPIĘ USZKODZONY, ZNISZCZONY, SPALONY

PLACĄ NAJWIĘCEJ, Tel. 0-506 576 817

FORD ESCORT, 1995 r., 92 tys. km, 1300 ccm, srebrny metalic, ocynkowana blacharka, kpl. opon zimowych, alum. felgi z 2002 r., RO z CD Philips + 4 głośniki, silnik z wielopunktowym wtryskiem, -24.000 zł. Oleśnica, tel. 0501/71-98-02

FORD ESCORT, 1995 r., 180 tys. km, 1800 ccm, benzyna, zielony, -14.500 zł. Wrocław, tel. 071/799-84-00

FORD ESCORT Ghia KOMBI, 1995 r., 123 tys. km, 1600 ccm, 16V, Zetec, granatowy, el. otw. szyby, szyberdach, centr. zamek, pilot, immobilizer, el. reg. i podgrzewane lusterka, el. reg. reflektory, nowe tarcze i klocki hamulcowe oraz akumulator, -13.000 zł. Zmigród, tel. 0606/47-96-35

FORD ESCORT CABRIO, 1995/96 r., 79 tys. km, 1600 ccm, 16V, Zetec, granatowy metalic, wspomaganie kier., RO 4 el. otw. szyby, el. reg. lusterka, el. reg. reflektory, 2 poduszki pow., welurowa tapicerka, alum. felgi, alarm, I właściciel, książka serwisowa, kpl. dokumentacja, -19.000 zł. Jawor, tel. 076/870-46-54, 0604/18-05-38

FORD ESCORT, 1995/96 r., 114 tys. km, 1400 ccm, benzyna, inst. gaz., granatowy metalic, kubelkowe fotele, skórzana kierownica, wspomaganie kier., centr. zamek, halogeny, 2 poduszki pow., immobilizer, RO, alum. felgi, kpl. kół zimowych, -17.900 zł. Oleśnica, tel. 071/314-14-28 po godz. 18, 0695/41-87-74

FORD ESCORT KOMBI, 1996 r., 120 tys. km, 1800 ccm, grafyowy metalic, ABS, 2 poduszki pow., wspomaganie kier., RO, immobilizer, roleta bagażnika, relingi dachowe, zadany, garażowany -20.000 zł lub zamienie na inny, np. VW Polo, Renault Clio, Seat Ibiza, Jutrosin, tel. 065/547-14-81, 0600/83-11-06

FORD ESCORT, 1996 r., 145 tys. km, 1600 ccm, granatowy metalic, poduszka pow., alarm + pilot, Mul-T-Lock, welurowa tapicerka, el. ustawianie światła, RO + 4 głośniki, hak, stan dobry, -13.900 zł. Kędzierzyn-Koźle, tel. 0504/25-07-01

FORD ESCORT, 1996 r., 97 tys. km, 1300 ccm, benzyna, wtrysk, biały, kupiony w salonie, książka serwisowa, -16.800 zł. Opole, tel. 077/455-63-07

FORD ESCORT CABRIO, 1996 r., 106 tys. km, 1600 ccm, 16V, żółty, centr. zamek + pilot, alarm, el. otw. szyby (x4), 2 poduszki pow., welurowa tapicerka, białe zegary, sportowy ukł. wydechowy, halogeny, atrakcyjny wygląd, sprzedawany w całości, -17.800 zł. Bucz, powiat woiłczyński, tel. 0693/20-26-82

FORD ESCORT Ghia KOMBI, 1996 r., 120 tys. km, 1600 ccm, 16V, bordowy metalic, centr. zamek, szyberdach, wspomaganie kier., zadany, -14.800 zł. Góra, tel. 065/543-10-08, 0609/75-08-23

FORD ESCORT, 1996 r., 108 tys. km, 1600 ccm, 16V Zetec, zielony metalic, kupiony w salonie, bez wypadku, 5-drzwiowy, -16.900 zł., w rozliczeniu może być inny. Jarcin, tel. 062/747-67-51, 0604/16-48-82

FORD ESCORT, 1996 r., 72 tys. km, 1300 ccm, benzyna, czarny metalic, w kraju od 3 miesięcy, kpl. dokumentacja, stan idealny, -16.300 zł. Jelenia Góra, tel. 0696/65-53-71

FORD ESCORT, 1996 r., 95 tys. km, 1300 ccm, niebieski metalic, I właściciel, poduszka pow., alarm + pilot, centr. zamek, kupiony w salonie, kpl. dokumentacja, stan idealny, -14.900 zł. Kosmódry, powiat lubiński, tel. 0606/47-13-14

FORD ESCORT KOMBI, 1996 r., 90 tys. km, 1300 ccm, kupiony w salonie, centralny zamek, el. ster. szyby, immobilizer, alarm, szyberdach, welurowa tapicerka, RO, garażowany, stan b. dobry, -9.900 zł., możliwe raty lub zamiana. Legnica, tel. 0605/28-37-83

FORD ESCORT, 1996 r., 150 tys. km, 1400 ccm, benzyna, ciemnozielony, Wrocław, tel. 071/799-85-00

FORD ESCORT KOMBI, 1996 r., 145 tys. km, 1600 ccm, 16V, ciemnozielony metalic, klimatyzacja, 2 poduszki pow., oryg. radio, oryg. szyberdach, relingi dachowe, el. otw. szyby, napomoc pasów, halogeny, roleta bagażnika, opony letnie i zimowe, przegląd do 2.2005 r., książka serwisowa, -17.300 zł. Żagań, tel. 0684/77-49-89

FORD ESCORT KOMBI, 1996/97 r., 190 tys. km, 1800 ccm, diesel, biały, zadany, bez wypadku, ABS, wspomaganie kier., 2 poduszki pow., centr. zamek, immobilizer, relingi dachowe, -14.500 zł. Wrocław, tel. 071/364-34-66, 0602/22-65-57

FORD ESCORT, 1997 r., 70 tys. km, 1600 ccm, 16V, Zetec, granatowy metalic, klimatyzacja, poduszka pow., wspomaganie kier., el. otw. szyby, centr. zamek, RO, welurowa tapicerka, 5-drzwiowy, I właściciel, stan b. dobry, -17.900 zł. Krotoszyn, tel. 0502/41-41-31

FORD ESCORT KOMBI, 1997 r., 1800 ccm, turbo D, biały, ABS, 2 poduszki pow., wspomaganie kier., klimatyzacja, el. otw. szyby, alarm, immobilizer, kpl. dokumentacja, karta pojazdu, -21.000 zł. Wrocław, tel. 071/329-00-70, 0602/82-17-64

## BENDIKS ALTERNATORY I ROZRUSZNIKI DO SAMOCHODÓW ZACHODNICH I JAPANEŃSKICH

Wrocław ul. Gajowa 8-10 tel. 0-602 772 110, (071) 373 39 43 godz. 9 - 17 PROWADZIMY SPRZEDAŻ WYSYŁKOWĄ

WIRNIKI - błęcznie - bendiksi - szczotki, tuleje - elektromagnesy - szczotkotrzyמצze - przekład. planetarne

WIRNIKI - błęcznie - bendiksi - szczotki, tuleje - elektromagnesy - szczotkotrzyמצze - przekład. planetarne

WIRNIKI - błęcznie - bendiksi - szczotki, tuleje - elektromagnesy - szczotkotrzyמצze - przekład. planetarne

by, alarm, immobilizer, centr. zamek + pilot, oryginalny RO, hak, relingi dachowe, kpl. dokumentacja, karta pojazdu, -21.000 zł. Bolesławiec, tel. 0603/41-15-27

FORD ESCORT SEDAN, 1997 r., 1300 ccm, benzyna, niebieski metalic, kupiony w salonie, II właściciel, poduszka pow., centr. zamek, alarm + pilot, RO, welurowa tapicerka, 4-drzwiowy, alum. felgi, ABS, spolery, wspomaganie kier., szyberdach, stan idealny, -13.900 zł. Chojnów, tel. 076/819-14-74, 0606/89-70-56, 0693/10-31-64

FORD ESCORT KOMBI, 1997 r., 140 tys. km, 1800 ccm, TDI, błękitny, el. otw. szyby, 2 poduszki pow., wspomaganie kier., centr. zamek + pilot, szyberdach, stan dobry, -20.000 zł. Lubomierz, tel. 075/783-37-78, 0501/72-63-96

FORD ESCORT, 1997 r., 1600 ccm, benzyna, szary metalic, kupiony w salonie, bez wypadku, centr. zamek + pilot, wspomaganie kier., poduszka pow., -19.800 zł. Sieradz, tel. 043/821-30-92, 0501/22-28-34

FORD ESCORT KOMBI, 1997/98 r., 155 tys. km, 1800 ccm, turbo D, srebrny metalic, klimatyzacja, ABS, 2 poduszki pow., el. otw. szyby, alum. felgi, zadany, bez wypadku, sprzedawany z Niemiec, -22.500 zł. Nysa, tel. 077/433-67-22, 0606/96-47-20

FORD ESCORT Ghia, 1997/98 r., 80 tys. km, 1600 ccm, wtrysk, 16V, srebrny metalic, 5-drzwiowy, klimatyzacja, ABS, 2 poduszki pow., drewniane dodatki, alum. felgi, halogeny, el. otw. szyby, el. reg. lusterka, welurowa tapicerka, wspomaganie kier., centr. zamek + pilot, alarm, pól roku w Polsce, zarejestrowany, udom. pochodzenie, -17.900 zł. Rawicz, tel. 0607/09-45-04

FORD ESCORT KOMBI Ghia, 1998 r., 131 tys. km, 1600 ccm, 16V, Zetec, zielony metalic, klimatyzacja, ABS, RO, centr. zamek, el. reg. reflektory, el. otw. szyby, welurowa tapicerka, 2 poduszki pow., homologacja na ciężarowy, kupiony w kraju, relingi dachowe, roleta bagażnika, drewniane wykończenia, bez wypadku, wspomaganie kier., stan idealny, -21.900 zł lub zamienie Nysa, tel. 0608/23-73-03, 0694/89-85-45

FORD ESCORT, 1998 r., 140 tys. km, 1800 ccm, TDI, niebieski, 2 poduszki powietrzne, klimatyzacja, el. otw. szyby, -23.000 zł. tel. 0508/17-06-43

FORD ESCORT BOLERO, 1998 r., 61 tys. km, 1600 ccm, 16V, ciemnozielony metalic, wspomaganie kier., ABS, poduszka pow., immobilizer, alarm + pilot, I właściciel, serwisowany, -20.500 zł. Bytom, tel. 032/282-30-92

FORD ESCORT KOMBI, 1998 r., 105 tys. km, 1600 ccm, srebrny ABS, 2 poduszki pow., klimatyzacja, pełne wyposażenie el. stan b. dobry. Wrocław, tel. 0601/77-13-63

FORD ESCORT, 1999 r., 68 tys. km, 1600 ccm, granatowy, klimatyzacja, halogeny, ogrzewana przednia szyba, centr. zamek, alarm, immobilizer, homologacja, RO + zmieniacz na 10 ptył, b. zadany, -24.000 zł. Wrocław, tel. 0501/67-51-11

FORD ESCORT KOMBI, 1999 r., 85 tys. km, 1800 ccm, TDI, srebrny metalic, el. otw. szyby i reg. lusterka, klimatyzacja, relingi dachowe, centr. zamek, ABS, poduszki pow., wspomaganie kier., hak, stan b. dobry, -23.500 zł. Leszno, tel. 0503/41-17-72

FORD ESCORT KOMBI, 1999 r., 80 tys. km, 1700 ccm, turbo D 2 poduszki pow., wspomaganie kier., ABS, centr. zamek, alarm + pilot, relingi dachowe, el. otw. szyby, bez wypadku, zadany, na zachodnich tablicach - 2.550 EUR. Lubsko, powiat żarski, tel. 0601/68-97-94



FORD FOCUS, 2000 r., 63 tys. km, 1800 ccm, benzyna, granatowa metalic, pełne wyposażenie oprócz skórzanej tapicerki, wszystkie el. dodatki, klimatyzacja, - 25.000 zł. Wrocław, tel. 0508/69-86-13

FORD FOCUS, 2000/01 r., 75 tys. km, 1600 ccm, benzyna, 16V, granatowy, 5-drzwiowy, pełne wyposażenie oprócz skórzanej tapicerki, 1 właściciel, bez wypadku, - 36.000 zł. Racibórz, tel. 0602/10-74-26

FORD FOCUS, 2001 r., 24 tys. km, 1800 ccm, benzyna, czarna metalic, 5-drzwiowy, 4 poduszki pow., ABS, DSR, klimatyzacja, centr. zamek, alarm + pilot, reg. kierownicy, el. otw. szyby, el. reg. lusterka i reflektory, halogeny, immobilizer, RO, 4-larcowe hamulce, przednia szyba ogrzewana, sprowadzony z Niemiec, - 41.000 zł. tel. 071/364-44-35 po godz. 17

FORD FOCUS, 2001 r., 34 tys. km, 1600 ccm, 16V, srebrny metalic, ABS, 4 poduszki powietrzne, 5-drzwiowy, wspomaganie kier., centr. zamek, el. otw. szyby i reg. lusterka, regulowana kierownica, radio CD, nowe lampy, 4-larcowe hamulce, alum. felgi, 200 km/h, 2 lata w kraju, sprowadzony z Niemiec, - 36.500 zł. Krotoszyn, tel. 0627/22-62-27, 0502/43-80-76

FORD FOCUS KOMBİ, 2001 r., 57 tys. km, 1800 ccm, TDI, granatowy metalic, klimatyzacja, el. ster. szyby, wspomaganie kier., ABS, centralny zamek, RO, alum. felgi, poduszki, - 41.000 zł. Ostrzeszów, tel. 0627/30-30-78

FORD FOCUS KOMBİ, 2001 r., 121 tys. km, 1800 ccm, TDI, zielony metalic, homologacja na ciężarówki, zabudany, ABS, klimatyzacja, 4 poduszki pow., el. otw. szyby, el. reg. lusterka, centr. zamek, alarm, bez wypadku, 47.000 zł. Strzelca Opolskie, tel. 0501/40-12-30

## KUPIĘ AUTO CAŁE LUB USZKODZONE

Wyślij SMS – oddzwonię!!! Legnica, tel. 0608 079 198

FORD FOCUS, 2002 r., 32 tys. km, 1600 ccm, benzyna, srebrny, klimatyzacja, ABS, centr. zamek, alarm + pilot, RO z CD, - 38.500 zł lub zamienie na tańszy. Jelenia Góra, tel. 075/755-83-14, 0693/10-44-20

FORD FOCUS, 2002 r., 55 tys. km, 1800 ccm, TDI, srebrny metalic, 3-drzwiowy, klimatronic, ABS, centr. zamek, 4 poduszki pow., RO + głośniki, alum. felgi, - 37.000 zł. Krotoszyn, tel. 0507/40-86-30

FORD FOCUS KOMBİ, 2002 r., 1800 ccm, TDCI, srebrny metalic, klimatyzacja, el. dodatki, wspomaganie kier., centr. zamek, ABS, po remoncie blacharki, - 37.500 zł. Ostrów Wlkp., tel. 0507/39-94-76

FORD FOCUS SPORT, 2002 r., 1800 ccm, TDCI 115 KM, czarny metalic, alum. felgi 16", el. otw. szyby i reg. lusterka, centr. zamek + pilot, wspomaganie kier., 2 poduszki pow., klimatyzacja, ABS, halogeny, skórzana kierownica, RO + CD, 3-drzwiowy, - 45.500 zł. Sieradz, tel. 043/821-30-92, 0501/22-28-34

FORD FOCUS KOMBİ, 2002/03 r., 48 tys. km, 1800 ccm, TDI, bordowy metalic, 2 salono, homologacja, klimatyzacja, komputer, pełne wyposażenie el., ABS, RO + CD, bez wypadku, stan idealny, odpłatnie leasing - 9.900 zł + 42 raty po 250 EUR/mies. Kłodzko, tel. 074/867-60-47, 0601/62-22-11

FORD FOCUS, 2002/03 r., 11 tys. km, 1800 ccm, TDCI, szary metalic, ABS, 2 poduszki pow., klimatyzacja, pełne wyposażenie el., skórzana kierownica, wspomaganie kier., alum. felgi, RO, nowy model, stan idealny, - 43.500 zł. Rososzycza, tel. 0604/32-36-27, 0627/39-67-31

FORD FOCUS, 2003 r., 23 tys. km, 1800 ccm, TDDI, srebrny metalic, wspomaganie kier., ABS, 4 poduszki pow., 5-drzwiowy, wszystkie el. dodatki, dzielona tylna kanapa, bez wypadku, nowy model, książka serwisowa, sprowadzony z Niemiec, stan idealny, - 52.000 zł. Jelenia Góra, tel. 075/782-29-43, 0602/66-24-36

FORD GALAXY, 1996 r., 152 tys. km, 2000 ccm, benzyna, inst. gaz, zielony metalic, klimatyzacja, el. otw. szyby, centr. zamek, wspomaganie, 7-osobowy, poduszka pow., bez wypadku, reelingi dachowe, stan b. dobry, - 36.000 zł lub zamienie. Bystrzyca Kłodzka, tel. 0603/11-61-82

FORD GALAXY, 1998 r., 130 tys. km, 1900 ccm, TDI, bordowy metalic, 7-osobowy, klimatyzacja, poduszki pow., alarm, centralny zamek, stan idealny, - 49.900 zł. Lubin, tel. 0601/15-92-65, 0691/73-78-05, 076/844-28-90

FORD GALAXY, 2001 r., 103 tys. km, 1900 ccm, TDI, 150 KM, srebrny metalic, nawigacja sat., bogate wyposażenie, inst. gaz, zestaw głośnomówiący, kpl opon zimowych i letnich z felgami 15", garazowany, zabudany, 1 właściciel, - 83.200 zł. Oleśnica, tel. 0604/59-11-78

FORD GRANADA KOMBİ, 1980 r., 185 tys. km, 2300 ccm, benzyna, niebieski, techn. sprawy, po remoncie silnika, centr. zamek, alum. felgi 2 komplety, części (silnik, blacharka, szyby, podzespoły mechaniczne), - 3.500 zł lub zamienie na Polonez Trucka z inst. gazową. Świechnice, powiat wrocławski, tel. 0507/10-92-29

FORD GRANADA, 1980/81 r., 1987 ccm, benzyna, inst. gaz, biały, wspomaganie kier., welurowa tapicerka, 2 podkolejnik, szyberdach, alum. felgi, garazowany, zabudany, bez wkładu finansowego, - 3.700 zł. Legnica, tel. 0600/91-27-74

FORD GRANADA, 1983 r., 2300 ccm, V6, ciemnoczerwony, wspomaganie kier., centr. zamek, alarm + pilot, zabudany, - 3.000 zł. Dzierżoniów, tel. 0604/65-39-91

FORD KA, 1996 r., 1300 ccm, - 16.500 zł. Oleśnica, tel. 0508/20-37-06

FORD KA, 1997 r., 78 tys. km, 1300 ccm, czerwony, RO, 1 właściciel, bez wypadku, kupiony w salonie, - 16.500 zł lub zamienie, Jelenia Góra, tel. 0602/24-40-42

FORD KA, 1997 r., 106 tys. km, 1300 ccm, benzyna, niebieski, RO + głośniki, tylne szyby uchylane, 2 poduszki pow., 1 właściciel, stan b. dobry, - 16.500 zł. Jelenia Góra, tel. 0608/77-04-92

FORD KA, 1997 r., 85 tys. km, 1300 ccm, wtrysk, czerwony, poduszka pow., 2 kpl. kół (opony letnie i zimowe), immobilizer, alarm + pilot, tylne szyby uchylane, garazowany, stan techn. b. dobry, - 15.500 zł. Kluczbork, tel. 0774/13-40-37 po godz. 16, 0608/76-60-82

FORD KA, 1997 r., 83 tys. km, 1300 ccm, benzyna, zielony, poduszka pow., alarm + pilot, - 14.900 zł. Wrocław, tel. 0505/96-19-74

FORD KA, 1997 r., 65 tys. km, 1300 ccm, granatowy, poduszka pow., alarm + pilot, centr. zamek, el. otw. szyby, tylne szyby uchylane, zabezpieczenie przedkwiadrzewo, przegląd do 2005 r., - 16.600 zł lub zamienie na inny w tej cenie. Wrocław, tel. 071/796-66-33, 0504/25-45-06

FORD KA, 1997/98 r., czarny, 2 poduszki pow., alarm + pilot, wspomaganie kier., - 15.900 zł. Dłoń, powiat rawicki, tel. 0608/73-69-18

FORD KA, 1999/00 r., 30 tys. km, 1300 ccm, Endura, czarny metalic, zabyt, z opłaty skarbowej, sprowadzony, po przeglądzie, stan b. dobry, 2 poduszki pow., wspomaganie kier., centr. zamek, el. dodatki, tylne szyby uchylane, duża konsola z radem, immobilizer, alum. felgi, klimatyzacja, - 18.900 zł. Kalisz, tel. 062/502-32-25, 0693/31-29-07

FORD KA, 1999/00 r., 31 tys. km, 1300 ccm, zielony metalic, zdzerzki w kolorze nadwozia, alum + pilot, centr. zamek, el. otw. szyby, 2 poduszki pow., klimatyzacja, oryginalny RO z CD (najwyższej klasy), białe zegary, alum. felgi, kpl zimowych, stan idealny, użytkowany przez kobietę, 1 rej. 23.12.1999 r., - 21.200 zł. Wałbrzych, tel. 074/847-64-22, 0604/49-45-63

FORD KA, 2000 r., 40 tys. km, 1300 ccm, benzyna, żółta, ABS, wspomaganie kier., el. otw. szyby, centr. zamek, poduszka pow., skórzana tapicerka, tylne szyby uchylane, RO, ważny przegląd do 2005 r., - 18.500 zł. Nowa Sól, tel. 068/387-31-48, 0608/09-03-86

FORD MONDEO, 1993 r., 170 tys. km, 1600 ccm, 16V, granatowy metalic, klimatyzacja, otwierany dach, pełne wyposażenie elektryczne, kpl dokumentacja, - 12.000 zł. Paczków, tel. 077/431-64-44, 0608/04-42-97

FORD MONDEO KOMBİ, 1993 r., 200 tys. km, 1800 ccm, benzyna, niebieski, centr. zamek, welurowa tapicerka, el. reg. reflektory, el. otw. szyby, el. otw. szyby, podgrzewane fotele, ogrzewanie przedniej i tylnej szyby, ABS, RO, stan b. dobry, - 15.500 zł. Bolesławiec, tel. 075/736-54-69, 0696/26-62-86

FORD MONDEO SEDAN, 1993 r., 1600 ccm, 16V, szary metalic, sprowadzony w całości, pełne wyposażenie oprócz skórzanej

nej tapicerki, stan b. dobry, - 13.700 zł. Głogów, tel. 076/831-25-03, 0603/35-89-76

FORD MONDEO, 1993 r., 160 tys. km, 1600 ccm, 16V, niebieski, szyberdach, centr. zamek, do małych poprawek lakierniczych, - 8.000 zł. Legnica, tel. 076/850-82-31

FORD MONDEO, 1993 r., 1800 ccm, 16V, Zetec, zielony metalic, 5-drzwiowy, kupiony w salonie, wspomaganie kier., centralny zamek, alarm, welurowa tapicerka, stan b. dobry, - 13.900 zł + możliwe raty lub zamiana. Legnica, tel. 0605/28-37-83

FORD MONDEO HB, 1993 r., 100 tys. km, 1600 ccm, benzyna, 16 V, zielony metalic, klimatyzacja, wspomaganie kier., centr. zamek, el. otw. szyby, el. reg. lusterka i szyberdach, alum. felgi, udomk. pochodzenie, welurowa tapicerka, - 16.000 zł. Legnica, tel. 0504/28-30-01

FORD MONDEO, 1993 r., 1800 ccm, 16V, DOHC, szarozielony metalic, 5-drzwiowy, poduszka pow., ABS, klimatyzacja, centr. zamek + pilot, alarm, el. otw. szyby i reg. lusterka (podgrz.), el. reg. reflektory, wspomaganie kier., reg. kierownica, welurowa tapicerka, podkolejnik, właściciel niepalący, - 17.500 zł. Leszno, tel. 065/520-14-85, 0605/69-33-51

FORD MONDEO, 1993 r., 186 tys. km, 1600 ccm, DOHC, 16V, bordowy, szyberdach, centr. zamek, wspomaganie kier., regul. kierownica, ABS, welurowa tapicerka, 2 poduszki pow., - 13.200 zł lub zamienie na busa VW Transporter 14, Fiat Ducato. Leszno, tel. 0602/84-54-69

FORD MONDEO, 1993 r., 1800 ccm, 16V, srebrny metalic, sprowadzony w całości z Niemiec, w kraju od 2 lat, el. otw. szyby i szyberdach, centr. zamek, poduszka pow., ABS, wspomaganie kier., RO, eksploatowany przez kobietę, stan b. dobry, - 12.500 zł. Pienisk, powiat zgorzelecki, tel. 075/778-53-20

## KUPIĘ AUTO CAŁE LUB USZKODZONE

Wyślij SMS – oddzwonię!!! Legnica, tel. 0608 079 198

FORD MONDEO, 1993 r., 173 tys. km, 1800 ccm, TDI, zielony metalic, wspomaganie kier., centr. zamek, poduszka pow., alarm, klimatyzacja, 5-drzwiowy, 4 lata w Polsce, kpl. dokumentacja, zabudany, - 14.900 zł. Pleszew, tel. 062/741-96-69, 0608/15-86-65

FORD MONDEO, 1993 r., 106 tys. km, 1600 ccm, 16V, czarny, centr. zamek, wspomaganie kier., blokada skrzyni biegów, el. ster. szyby i lusterka, welurowa tapicerka, dzielona tylna kanapa, hak, zabudany, - 13.500 zł. Wrocław, tel. 071/349-11-33

FORD MONDEO SEDAN, 1993/94 r., 1800 ccm, TDI, srebrny metalic, immobilizer, alarm + pilot, poduszka pow., - 16.400 zł. Gaworzec, powiat polkowicki, tel. 0502/05-04-48

FORD MONDEO SEDAN, 1993/94 r., 138 tys. km, 1800 ccm, benzyna, czarny, alum. felgi 16", szyberdach, stan dobry, - 13.600 zł. Legnica, tel. 0506/15-59-31

FORD MONDEO KOMBİ, 1994 r., 1600 ccm, DOHC, zielony metalic, inst. gazowa, alum. felgi, szyberdach, alum. immobilizer, welurowa tapicerka, - 12.900 zł. Bystrzyca Kłodzka, tel. 074/811-21-17, 0693/04-54-11

FORD MONDEO KOMBİ, 1994 r., 1800 ccm, turbo D, srebrny metalic, wspomaganie kier., ABS, poduszka pow., klimatyzacja, stan b. dobry, - 16.800 zł. Jedlina Zdrój, tel. 074/845-54-55, 0502/50-51-06

FORD MONDEO KOMBİ, 1994 r., 1800 ccm, benzyna, inst. gaz, czerwony, butla gazu w miejscu koła zapasowego, 2 poduszki pow., ABS, wspomaganie kier., centr. zamek, immobilizer, RM Panasonic, welurowa tapicerka, 1 właściciel w kraju, sprowadzony w całości w 2001 r., karta pojazdu, kpl dokumentacja, - 15.500 zł. Jelenia Góra, tel. 0607/23-23-30

FORD MONDEO, 1994 r., 1800 ccm, TDI, biały, el. ster. szyby i lusterka, RO + głośniki, klimatyzacja, poduszka pow., - 19.800 zł. Kiełczów, powiat wrocławski, tel. 0507/06-49-18

FORD MONDEO KOMBİ, 1994 r., 1800 ccm, turbo D, czerwony, kpl. dokumentacja, 2 poduszki pow., ABS, wspomaganie kier., szyberdach, reelingi dachowe, zdzerzki w kolorze nadwozia, szyby atermiczne, - 17.500 zł. Kłodzko, tel. 074/647-12-26, 0506/92-69-20

FORD MONDEO, 1994 r., 1600 ccm, 16V, czerwony, wspomaganie kier., centralny zamek, alarm, ABS, poduszka pow., - 15.900 zł lub zamienie. Legnica, tel. 0507/01-72-70

FORD MONDEO KOMBİ, 1994 r., 190 tys. km, 1800 ccm, turbo D, ciemnozielony metalic, el. otw. szyby i reg. lusterka i fotele, centr. zamek, reelingi dachowe, roleta bagażnika, alarm + pilot, CD Sony, regularnie serwisowany, dużo nowych części, welurowa tapicerka (czarna), - 17.000 zł lub zamienie na Forda Escorta do 10.000 zł. Małoszyce, gm. Lubusza, pow. brzeski, tel. 0506/18-59-87

FORD MONDEO, 1994 r., 203 tys. km, 1800 ccm, TD, zielony metalic, 5-drzwiowy, wspomaganie kier., centr. zamek, el. otw. szyby, el. regul. fotele kierowcy, el. reg. lusterka, ABS, 2 poduszki pow., hak, spoiler tylny, alum. felgi, stan b. dobry, w kraju od 2000 r., - 18.900 zł. Prowochice, powiat legnicki, tel. 0601/33-21-20

FORD MONDEO, 1994 r., 1800 ccm, turbo D, zielony metalic, ABS, 2 poduszki pow., klimatyzacja, welurowa tapicerka, centr. zamek, stan b. dobry, - 17.500 zł. Wrocław, tel. 0504/25-24-13

FORD MONDEO KOMBİ, 1994 r., 208 tys. km, 1800 ccm, benzyna, morski metalic, 2 poduszki pow., ABS, RO, centr. zamek, alarm, immobilizer, szyberdach, wspomaganie kier., dzielona kanapa tylna, bez wypadku, sprowadzony na mienie przesiedlencze. Wrocław, tel. 071/336-99-00, 0504/50-18-88

FORD MONDEO KOMBİ, 1994/95 r., 137 tys. km, 1800 ccm, TDI, biały, reelingi dachowe, klimatyzacja, poduszka pow., el. otw. szyby, immobilizer, wspomaganie i regulacja kier., turbosprężarka na gwarancji, RO, bez wypadku, welurowa tapicerka, 4 kółka letnie, nowe paski, garazowany, kpl dokumentacja, atrakcyjny wygląd w kraju od 2 lat, stan b. dobry, - 17.900 zł. Omuchów, tel. 0774/31-51-96, 0694/56-28-47, 0604/09-04-53

FORD MONDEO, 1994/95 r., 160 tys. km, 2000 ccm, benzyna, biały, wspomaganie kier., ABS, centr. zamek, poduszki pow., alum. felgi, atrakcyjny wygląd, - 14.900 zł. Strzelca Opolskie, tel. 0774/61-44-97, 0608/39-85-18

FORD MONDEO, 1995 r., 185 tys. km, 1800 ccm, turbo D, czerwony, ABS, poduszki pow., wspomaganie kier., centralny zamek, el. otw. szyby, el. sterowane i podgrzewane lusterka, roleta bagażnika, szyberdach, welurowa tapicerka, reelingi dachowe, RO + zmiennacz, zabudany, opony letnie i zimowe, - 19.800 zł. Świdnica, tel. 0602/71-93-71

FORD MONDEO, 1995 r., 1800 ccm, 16V, inst. gazowa klimatyzacja, el. dodatki, poduszka pow., - 17.500 zł lub zamienie na tańszy Jarcin, tel. 050/192-33-90

FORD MONDEO KOMBİ, 1995 r., 186 tys. km, 1800 ccm, turbo D, czerwony, ABS, wspomaganie kier., centr. zamek, el. ster. szyby i lusterka, roleta bagażnika, reelingi dachowe, szyberdach, 2 poduszki pow., RO z RDS, 2 kpl. kół (opony letnie i zimowe), zabudany, - 19.500 zł. Świdnica, tel. 0602/71-93-71

FORD MONDEO KOMBİ, 1995 r., 1800 ccm, 16V, benzyna, granatowy metalic, ABS, 2 poduszki pow., centr. zamek, immobilizer, el. reg. reflektory i lusterka, hak, reelingi dachowe, szyberdach, RO Ford, alum. felgi, kpl. kół zimowych, wspomaganie kier., - 18.500 zł. Wrocław, tel. 071/765-79-61, 0602/69-89-88

FORD MONDEO, 1996 r., 142 tys. km, 1598 ccm, foletowy, klimatyzacja, wspomaganie kier., ABS, centr. zamek, reelingi dachowe, roleta, welurowa tapicerka, 2 poduszki pow., RO, sprowadzony z Niemiec, ocłony, bez wypadku, stan b. dobry, - 25.900 zł + możliwe raty. Żary, tel. 0694/88-12-66

FORD MONDEO RS, klimatyzacja, 1996 r., 115 tys. km, 2500 ccm, benzyna, V6, ciemnosławkowy metalic, skórzana tapicerka, automat, ABS, ASR, 2 poduszki pow., podgrz. siedzenia, el. otw. szyberdach, el. ster. szyby i lusterka, alum. felgi 16", pakiet RS, 2 kpl. kół (opony letnie i zimowe), - 25.500 zł. Kąty Wrocławskie, tel. 071/316-60-82, 0603/78-34-35

FORD MONDEO KOMBİ, 1996 r., 170 tys. km, 1800 ccm, 16V, morski, ABS, klimatyzacja, 2 poduszki pow., centr. zamek, wspomaganie kier., el. ster. lusterka i reflektory, reelingi dachowe, welurowa tapicerka, bez wypadku, - 18.500 zł. Kłodzko, tel. 0698/35-06-14

FORD MONDEO Ghia, 1996 r., 1800 ccm, Zetec, bordowy metalic, klimatyzacja, ABS, el. otw. szyby i reg. lusterka, el. reg. fotele, szyberdach, podgrz. fotele, halogeny, skórzana kierownica, welurowa tapicerka, komputer, alum. felgi 15", drewniane dodatki, 1 właściciel w Polsce, stan techn. idealny, - 19.900 zł. Krotoszyn, tel. 062/725-09-75, 0696/66-14-65

FORD MONDEO KOMBİ, 1996 r., 140 tys. km, 1800 ccm, turbo D, granatowy, bez wypadku, ABS, wspomaganie kier., el. regul. fotele kierowcy, el. otw. szyby, szyberdach i reg. lusterka, reelingi

dachowe, roleta bagażnika, centr. zamek, 2 poduszki pow., welurowa tapicerka, RO, hak, 1 właściciel w kraju, - 21.500 zł. Leszno, tel. 065/526-11-86, 0607/16-35-54

FORD MONDEO, 1996 r., 1800 ccm, 16V, burgundowy, 11 właściciel, zabudany, mało używany, - 17.500 zł. Nowa Ruda, tel. 074/872-38-42

FORD MONDEO KOMBİ, 1996 r., 146 tys. km, wiśniowy metalic, ABS, klimatyzacja, 2 poduszki pow., alum. felgi, centr. zamek, alarm + pilot, el. reg. lusterka, el. otw. szyby, drewniane wykończenia, podgrz. siedzenia, welurowa tapicerka, RO + głośniki, stan idealny, - 26.000 zł. Zbąszyń, powiat nowotomyski, tel. 0691/75-87-64

FORD MONDEO Ghia, 1996/97 r., 140 tys. km, 1800 ccm, turbo D, bordowy metalic, kombi, ABS, klimatronic, 2 poduszki pow., centr. zamek + pilot, alarm, pasy bezw. el. reg. lusterka, el. otw. szyby, drewniane dodatki, alum. felgi, klamki podświetlane, nowy model, stan idealny, - 26.000 zł. Zbąszynek, powiat świebodziński, tel. 0602/36-81-48

FORD MONDEO, 1997 r., 1800 ccm, TDI, srebrny metalic, klimatyzacja, ABS, el. ster. lusterka i 4 szyby, podgrzewane fotele i lusterka, wspomaganie el. regulowany fotel kierowcy, welurowa tapicerka, drewniane dodatki, alum. felgi, regul. kierownica, sprowadzony w całości, kpl dokumentów, stan b. dobry, - 26.700 zł. Środa Śląska, tel. 0504/28-60-40

FORD MONDEO KOMBİ Ghia, 1997 r., 150 tys. km, 1800 ccm, benzyna, granatowy metalic, ABS, 2 poduszki pow., wspomaganie kier., el. otw. szyby, szyberdach, el. reg. lusterka, klimatronic, centr. zamek, RO, alum. felgi, hak, - 23.900 zł. Wrocław, tel. 071/343-27-18 po godz. 18, 0602/37-09-50

FORD MONDEO, 1997/98 r., 125 tys. km, 1800 ccm, 16V, siłkowy, wspomaganie kier., centr. zamek + pilot, klimatyzacja, poduszka pow., ABS, RO, welurowa tapicerka, serwisowany, kupiony w salonie w Polsce, - 24.500 zł. Rawicz, tel. 0606/51-38-01

FORD MONDEO SEDAN, 1997/98 r., 138 tys. km, 1600 ccm, Zetec, 16V, wrzowy metalic, kupiony w salonie w kraju, bez wypadku, wspomaganie kier., regul. kierownica, 2 poduszki pow., ABS, centr. zamek + pilot, el. otw. szyby, el. reg. reflektory, welurowa tapicerka, oryg. RO + 4 głośniki, podkolejnik, serwisowany, stan idealny, - 23.700 zł. Wrocław, tel. 0604/25-21-53

FORD MONDEO KOMBİ, 1998 r., 50 tys. km, 1600 ccm, czarny, wspomaganie, ABS, el. reg. lust. el. podn. szyby, klimatyzacja, el. reg. światła i fotel kierowcy, alarm, centr. zamek, welurowa tapicerka, 2 poduszki pow., RO, halogeny, podkolejnik, reelingi dachowe, roleta bagażnika, 1 właściciel w Polsce od 2001 r., - 28.500 zł. Świdnica, tel. 0605/92-71-14

FORD MONDEO KOMBİ, 1998 r., 135 tys. km, 1800 ccm, TDI, granatowy metalic, klimatyzacja, 2 poduszki pow., welurowa tapicerka, podkolejnik, wspomaganie kier., ABS, el. otw. szyby, przednia szyba ogrzewana, el. reg. lusterka i reflektory, przednia szyba ogrzewana, alum. immobilizer, RO Ford, hak, reelingi dachowe, roleta bagażnika, centr. zamek, garazowany - 28.000 zł. Wrocław, tel. 0607/177-13-77

FORD MONDEO KOMBİ, 1998 r., 1800 ccm, turbo D, srebrny, wszystkie el. dodatki, kupiony w polsce, klimatyzacja, ABS, - 26.000 zł. Kościan, tel. 0502/49-19-00

FORD MONDEO KOMBİ, 1998 r., 2000 ccm, 16V, Zetec, siłkowy metalic, kupiony w salonie, ABS, poduszka pow., klimatyzacja, wspomaganie kier., reelingi dachowe, centr. zamek, el. otw. szyby, RO, - 24.200 zł lub zamienie, możliwe raty. Legnica, tel. 076/854-02-84, 0604/59-17-35

FORD MONDEO KOMBİ, 1998 r., 130 tys. km, 1600 ccm, 16V, Zetec, perłowonagrany, kupiony w salonie w kraju, bez wypadku, reelingi dachowe, roleta bagażnika, RO, poduszka pow., wspomaganie kier., alarm, ABS, homologacja na ciężarówkę, - 23.800 zł lub zamienie. Legnica, tel. 0606/10-72-91

FORD MONDEO KOMBİ, 1998 r., 165 tys. km, 2000 ccm, benzyna, czerwony, el. otw. szyby, wspomaganie kier., tylna i przednia szyba ogrzewana, podgrzewane fotele, klimatyzacja, hak, 4 poduszki pow., regulowana kierownica, ABS, el. regul. fotele, el. reg. lusterka, centr. zamek, - 31.000 zł. Nowa Ruda, powiat kłodzki, tel. 0508/18-65-46

FORD MONDEO KOMBİ, 1999 r., 1800 ccm, benzyna, 16V, bordowy metalic, homologacja na ciężarówkę, klimatyzacja, ABS, el. otw. szyby, bez wypadku, - 24.500 zł. Opole, tel. 077/438-80-90

FORD MONDEO KOMBİ, 1999 r., 100 tys. km, 1800 ccm, TDI, srebrny metalic, klimatyzacja, centr. zamek, ABS, el. reg. lusterka, el. otw. szyby, 4 poduszki pow., wspomaganie kier., alarm, immobilizer, RO z CD, el. regul. fotel kierowcy, regulowana kierownica, kpl. kół zimowych, - 32.000 zł. Wrocław, tel. 0601/64-88-79



# AUTO ZAWIESZENIA

www.automania.com.pl, tel./fax 071/336-07-74

NAPRAWY BIEŻĄCE I KOMPLEKSOWE  
WYMIANA AMORTYZATORÓW, ŁOŻYSK,  
PRZEGUBÓW, HAMULCÓW, GEOMETRIA KÓŁ

REGENERACJA - PRZEKŁADNI KIEROWNICZYCH, WAHACZY I ZACISKÓW HAMULCOWYCH  
SPRZĘGŁA - WYMIANA I NAPRAWA SPRZEDAŻ CZĘŚCI - WYSYLKA

**FORD SIERRA KOMBI**, 1989 r., 200 tys. km, 2000 ccm, benzyna, niemiecki metalic, składak, centr. zamek, radio, po lakierowaniu, - 5.600 zł lub zamienie. Leszno, tel. 0608/69-53-90

**FORD SIERRA**, 1989/94 r., 180 tys. km, 2000 ccm, OHC, biały, szyberdach, hak, centr. zamek, 5-drzwiowy, 5-biegowy, RO + głośniki, stan techn. dobry, - 6.000 zł Świdnica, tel. 0601/17-05-90

**FORD SIERRA SEDAN**, 1989/96 r., 2000 ccm, benzyna, instalacja gazowa, po remoncie kapitalnym blacharki i lakierowaniu, stan b. dobry, - 6.900 zł Namysłów, tel. 0771/41-49-10, 0600/79-47-35

**FORD SIERRA**, 1990 r., 200 tys. km, 1800 ccm, benzyna, inst. gaz., szary metalic, el. otw. szyby, stan dobry, - 7.500 zł lub zamienie na Opla Kadetta albo Toyotę Corollę. Kolonowskie, pow. strzelecki, tel. 0507/13-24-96

**FORD SIERRA**, 1990 r., 2000 ccm, DOHC, niemiecki metalic, inst. gazowa na gwarancji, wspomaganie kier., szyberdach, centr. zamek, po remoncie hamulców, hak, spoiłery, ciemne szyby, atrakcyjny wygląd, stan b. dobry, - 8.300 zł lub zamienie na busa. Szczepin, powiat kłodzki, tel. 060/50-46-94

**FORD SIERRA KOMBI**, 1990 r., 1800 ccm, turbo D, biały, wspomaganie kier., regul. kierownica, stan b. dobry, - 7.500 zł Świdnica, tel. 0603/53-49-28

**FORD SIERRA**, 1990 r., 2000 ccm, DOHC, bordowy, nowy akumulator (gwarancja), automat, el. otw. szyby, szyberdach, welurowa tapicerka, - 7.800 zł Trzebnica, tel. 071/312-15-89, 0507/26-90-28

**FORD SIERRA**, 1990 r., 2000 ccm, czarny, 5-drzwiowy, stan idealny, - 7.300 zł Wałbrzych, tel. 074/665-44-55, 0505/05-15-09

**FORD SIERRA**, 1991 r., 61 tys. km, 1800 ccm, szary metalic, zadany, bez rdzy, nowe wtryski, świece żarowe, turbina, kloki ham., paski klinowe i rozrządu, zawieszenie i gniazda zaworowe, uszczelniki, ukł. wydechowy, welurowa tapicerka, RO, nie wymaga wkładu finansowego - 8.200 zł lub zamienie na tańszy do 3.500 zł. Pasikurowiec, k. Wrocławia, tel. 060/50-00-34

**FORD SIERRA KOMBI**, 1991 r., 2000 ccm, ohc, czerwony, na niemieckich tablicach, wspomaganie kierownicy, ABS, centr. zamek, szyberdach, RO, welurowa tapicerka - 499 EUR. Zielona Góra, tel. 0691/18-78-71

**FORD SIERRA KOMBI**, 1991 r., 1600 ccm, benzyna, czarny, welurowe relingi dachowe, roleta bagażnika, szyberdach, hak, radio, welurowa tapicerka, stan b. dobry, - 5.500 zł lub zamienie. Brudzeń, pow. łęczycki, tel. 0502/30-63-61, 0506/16-64-92

**FORD SIERRA KOMBI**, 1991 r., 151 tys. km, 2000 ccm, benzyna, w. niemiecki metalic, relingi dachowe, wspomaganie kier., welurowa tapicerka, centr. zamek, stan b. dobry, - 8.400 zł Legnica, tel. 0605/54-60-98, 0603/16-94-55

**FORD SIERRA KOMBI**, 1991 r., 2000 ccm, ESI, perłowo-niebieski, inst. gazowa, regul. kierownica, stan b. dobry, - 8.700 zł. Ząbkowice Śląskie, tel. 0601/39-33-82

**FORD SIERRA CLX KOMBI**, 1991/92 r., 175 tys. km, 2000 ccm, benzyna, DOHC, bordowy metalic, automat, centr. zamek, el. otw. szyby, 5-drzwiowy, szyberdach, RO z CD, ABS, serwisowany, na zachodnich tablicach, - 5.500 zł Brzeg, tel. 0771/416-57-53, 0602/53-49-59

**FORD SIERRA KOMBI**, 1991/92 r., 174 tys. km, 1600 ccm, biały, 5-drzwiowy, relingi dachowe, roleta bagażnika, blokada skrzyni biegów, regulowana kierownica, nowe opony, I właściciel, welurowa tapicerka, nowy układ wydechowy, stan techniczny bardzo dobry, el. regulowane reflektory i lusterka, - 7.400 zł Zielona Góra, tel. 071/398-76-26

**FORD SIERRA CLX**, 1991/92 r., 130 tys. km, 1600 ccm, benzyna, wtrysk, biały, 5-drzwiowy, 5-biegowy, katalizator, obrotomierz, regulowana kierownica, szyberdach, centr. zamek, 4 zagłówki, welurowa tapicerka, stan idealny, na zachodnich tablicach - 630 EUR. Wrocław, tel. 0600/03-67-33 wieczorem, 0508/50-76-59

**FORD SIERRA CLX**, 1991/95 r., 100 tys. km, 2000 ccm, OHC, EFI, biały, 1,5-roczna inst. gazowa, szyberdach, welurowa tapicerka, centr. zamek, tylne lampy fabrycznie przyciemnione, regulowane pasy i kierownica, antena w szybie, roleta bagażnika, stan b. dobry, - 8.700 zł Drżkówek, powiat zielonogórski, tel. 0683/27-55-60, 0688/17-10-51

**FORD SIERRA KOMBI**, 1991/97 r., 2000 ccm, niemiecki, nowa inst. gazowa, butla w miejscu koła zapasowego, chromowane felgi, alum. dodatki, stożek, opony letnie i zimowe, blacharka do remontu, dodatkowe części, - 6.400 zł lub zamienie., tel. 0608/20-21-09

**FORD SIERRA KOMBI**, 1992 r., 270 tys. km, 1800 ccm, turbo D relingi dachowe, welurowa tapicerka, zielone szyby, dzielona tylna kanapa, ekonomiczny, zadany, do małych poprawek lakierniczych, - 8.700 zł lub zamienie na tańszy. Świdnica, tel. 074/858-02-36

**FORD SIERRA KOMBI**, 1992 r., 1600 ccm, benzyna, inst. gaz., czerwony, kpl. opon zimowych, stan b. dobry, - 7.500 zł Oława, tel. 071/313-49-69

**FORD SIERRA KOMBI**, 1992 r., 150 tys. km, 2000 ccm, DOHC, czerwony, inst. gazowa, relingi dachowe, zadany, garażowany, stan dobry, - 8.900 zł Szprotawa, tel. 068/376-32-48, 0508/19-09-98

**FORD SIERRA KOMBI**, 1992 r., 200 tys. km, 2000 ccm, DOHC, szary metalic, I właściciel, zadany, kpl. kół zimowych, el. ster. szyby, lusterka szyberdach, serwisowany, - 6.700 zł Wałbrzych, tel. 074/848-19-98, 0688/15-14-70

**FORD SIERRA CLX**, 1992 r., 155 tys. km, 1600 ccm, biały, hatchback, szyberdach, wspomaganie kier., centr. zamek, na zachodnich tablicach - 690 EUR. Wrocław, tel. 0600/03-67-33, 0508/50-76-59

**FORD SIERRA SEDAN**, 1993 r., 1600 ccm, benzyna, bordowy metalic, centr. zamek, el. otw. szyby, alarm, welurowa tapicerka, zderzaki w kolorze nadwozia, RO, kupiony w salonie, garażowany, stan idealny, - 12.800 zł lub zamienie na inny. Świdnica, tel. 0607/39-92-93

**FORD SIERRA KOMBI**, 1993 r., 150 tys. km, 2000 ccm, DOHC, białe, składak, alum. felgi, relingi dachowe, nowy ukł. wydechowy, - 6.000 zł Wrocław, tel. 071/782-72-63

**FORD TAUNUS**, 1979 r., 2000 ccm, V6, biały, 4-drzwiowy, po remoncie blacharki, RO, przegląd do marca 2003 r., stan silnika dobry + części, - 1.300 zł lub zamienie. Wrocław, tel. 0605/42-86-22

**FORD TAURUS**, 1989 r., 2500 ccm, benzyna, inst. gaz., czarny, automat, wspomaganie kier., tempomat, RO, nowe amortyzatory, do lakierowania maska silnika, - 3.000 zł Wrocław, tel. 0601/77-87-40

**FORD TAURUS**, 1990 r., 45 tys. km, 3000 ccm, V6, benzyna, srebrny metalic, inst. gazowa, klimatyzacja, automat, ABS, tempomat, poduszka pow., el. otw. szyby, el. reg. lusterka, RO Ford, regulowana kierownica, centr. zamek, blokada mostu tylnego, tylna szyba ogrzewana, 6-osobowy, kpl. dokumentacja, welurowa tapicerka, zadany, - 9.900 zł. Międzyzrzec, tel. 095/741-21-72, 0698/04-01-85

**FORD TAURUS KOMBI**, 1990 r., 120 tys. km, 3000 ccm, V6, platynowy, poduszka pow., klimatyzacja, centr. zamek, el. reg. lusterka, welurowa tapicerka, dzielona tylna kanapa, relingi dachowe, stan b. dobry, - 10.900 zł Zielona Góra, tel. 0601/56-89-50

**FORD WINDSTAR**, 1995 r., 3800 ccm, benzyna, inst. gaz., perłowo-granatowy, automat, 7-osobowy, pełne wyposażenie, stan b. dobry, - 27.000 zł Polkowice, tel. 050/126-09-49

**HONDA ACCORD**, 1985 r., 1800 ccm, czarny metalic, ABS, wspomaganie kier., centr. zamek, el. otw. szyby i szyberdach, - 3.000 zł Boguszków-Gorce, powiat wałbrzyski, tel. 074/844-28-42

**HONDA ACCORD AERODECK SPORT CRX**, 1988 r., 2000 ccm, benzyna, 16V, zielony metalic, 134 KM, wspomaganie kier., ABS, RO Sony, el. otw. szyby i szyberdach, chowane reflektory, el. reg. i podgrzewane lusterka, po wymianie łańcucha sprzęgła, amortyzatorów, płynów i oleju, zadany, techn. sprawny, - 6.700 zł Lubin, tel. 076/846-72-18, 0608/81-63-36

**HONDA ACCORD**, 1989 r., 2000 ccm, grafitowy metalic, wspomaganie kier., centr. zamek, szyberdach-el. reg. lusterka, alum. felgi, zadany, - 6.900 zł Krosnoyż, tel. 0502/61-44-92

**HONDA ACCORD**, 1991 r., 170 tys. km, 2000 ccm, 16V, srebrny metalic, sedan, wspomaganie kier., el. otw. szyby i szyberdach, centr. zamek, automat, el. reg. reflektory, el. reg. lusterka, el. regul. fotele, - 9.500 zł Syców, powiat oleśnicki, tel. 062/785-94-95, 0604/27-78-61

**HONDA ACCORD**, 1992 r., 2000 ccm, benzyna, inst. gaz., srebrny, wspomaganie, centr. zamek, szyberdach, aluminiowe felgi, welurowa tapicerka, - 12.800 zł lub zamienie. Zielona Góra, tel. 0603/05-83-85

**HONDA ACCORD**, 1993 r., 190 tys. km, 2000 ccm, 16V, grafitowy, pełne wyposażenie oprócz skórzanej tapicerki, - 17.500 zł Lipniki, tel. 077/431-25-17

**HONDA ACCORD**, 1993 r., 180 tys. km, 2000 ccm, 16V, bordowy metalic, alum. felgi, Mul-T-Lock, immobilizer, szyberdach, el. otw. szyby, I właściciel, serwisowany, mało eksploatowany, 18.800 zł Prochowice, tel. 076/858-56-75, 0606/94-12-79

**HONDA ACCORD**, 1993 r., 215 tys. km, 2000 ccm, 16V, stalowoszarzy metalic, inst. gazowa z butlą w miejscu koła zapasowego, ABS, klimatyzacja, reg. fotele kierowcy, el. ster. szyby i szyberdach, el. ster. lusterka, centralny zamek, dodatkowe indywidualne zabezpiecz., stan b. dobry, zadany, garażowany, - 19.500 zł Rawicz, tel. 0506/04-51-74

**HONDA ACCORD**, 1993/94 r., 182 tys. km, 2000 ccm, 16V, srebrny metalic, el. reg. lusterka, szary szyberdach, welurowa tapicerka, ABS, roczna inst. gazowa, alum. felgi, centr. zamek, immobilizer, blokada skrzyni biegów, zadany, - 20.000 zł Wałbrzych, tel. 0501/46-00-06

**HONDA ACCORD**, 1994 r., 220 tys. km, 2200 ccm, zielony metalic, klimatyzacja, tempomat, wszystkie el. dodatki, zadany, - 20.500 zł Wrocław, tel. 0602/77-62-40

**HONDA ACCORD**, 1998 r., 69 tys. km, 1800 ccm, benzyna, inst. gaz., czarny metalic, 2 poduszki pow., wspomaganie kier., centr. zamek, ABS, el. otw. szyby i reg. lusterka, klimatyzacja, blokada skrzyni biegów, odciecie zapłonu, podokietnik, - 32.500 zł Zbąszyń, tel. 068/386-90-36

**HONDA ACCORD**, 1999 r., 150 tys. km, 1900 ccm, benzyna, czarna, - 44.500 zł Wrocław, tel. 071/799-85-00

**HONDA ACCORD**, 2001 r., 100 tys. km, 1850 ccm, zielony metalic, pełne wyposażenie, - 58.900 zł Wrocław, tel. 071/799-85-00

**HONDA ACCORD**, 2003 r., 19 tys. km, 2000 ccm, benzyna klimatyzacja, el. otw. szyby, wspomaganie kier., ABS, kupiony w salonie, I właściciel, bez wypadku, - 82.000 zł Wrocław, tel. 071/781-27-54, 0609/82-81-61

**HONDA CIVIC SEDAN**, 1989 r., 158 tys. km, 1500 ccm, 16V, niemiecki metalic, nowy akumulator, 4 nowe opony na gwarancji, el. otw. szyberdach, centr. zamek + pilot, welurowa tapicerka, RO + głośniki, stan silnika i blacharki b. dobry, zadany, - 6.700 zł, tel. 0603/23-87-32

**HONDA CIVIC**, 1989 r., 1500 ccm, benzyna, grafitowy, hatchback, w ogrzej eksploatacji, - 4.000 zł lub zamienie na Polonez Trucka 5-osobowego, z dopłatą, Jawor, tel. 076/872-85-80

**HONDA CIVIC GL SEDAN**, 1989/91 r., 1500 ccm, złoty metalic, szyberdach, regulowana kierownica, hak, obrotomierz, 5-drzwiowy, 5-biegowy, zadany, stan b. dobry, garażowany, - 8.000 zł Kluczbork, tel. 0506/22-28-10

**HONDA CIVIC**, 1990 r., 180 tys. km, 1500 ccm, 16V, czerwony, 3-drzwiowy, 5-biegowy, kubelkowe fotele, obniżony, bez wypadku, zadany, właściciel niepalący, obrotomierz, - 8.900 zł Leszno, tel. 0600/15-00-58

**HONDA CIVIC**, 1991 r., 163 tys. km, 1500 ccm, czerwony, wspomaganie kier., centr. zamek, el. otw. szyberdach, nowy układ wydechowy, nowe paski klinowe, zadany, niepalący właściciel, - 9.500 zł Legnica, tel. 0600/31-66-94

**HONDA CIVIC**, 1991/92 r., 190 tys. km, 1500 ccm, 16V, czerwony, el. otw. szyby i szyberdach, el. reg. lusterka, el. reg. reflektory, wspomaganie kier., klimatyzacja, alarm, centr. zamek, alum. felgi, sportowy tłumik, Mul-T-Lock, - 11.500 zł Sirzegom, tel. 0609/57-30-78

**HONDA CIVIC**, 1991/97 r., 150 tys. km, 1300 ccm sportowy ukł. wydechowy, alum. felgi, zderzaki i lusterka w kolorze nadwozia, ciemne szyby, garażowany, - 10.500 zł Wrocław, tel. 0509/35-46-55

**HONDA CIVIC**, 1992 r., 190 tys. km, 1500 ccm, 16V, srebrny metalic, centr. zamek, wspomaganie kier., el. otw. szyberdach i szyby, stan techn. dobry. Jaworzyna Śląska, tel. 0508/34-45-15

**HONDA CIVIC**, 1994 r., 1300 ccm, 16V, czerwony, 3-drzwiowy, immobilizer, nowe opony, wspomaganie kier., el. otw. szyby, - 13.500 zł lub zamienie na tańszy. Legnica, tel. 0604/72-40-44

**HONDA CIVIC SEDAN**, 1994 r., 1500 ccm, 16V, inst. gazowa, srebrny metalic, centr. zamek, wspomaganie kier., - 15.800 zł Zmigród, powiat trzebnicki, tel. 0602/43-60-18

**HONDA CIVIC**, 1995 r., 80 tys. km, 1400 ccm, benzyna 16V, czarny metalic, 3-drzwiowy, wspomaganie kier., immobilizer, alum. felgi, garażowany, stan b. dobry, - 20.900 zł Grodzko, powiat brzeski, tel. 0606/36-53-43

**HONDA CIVIC**, 1996/97 r., 145 tys. km, 1400 ccm, 16V, perłowozielony metalic, kupiony w salonie, wspomaganie kier., el. otw. szyby, el. reg. lusterka, alarm, centr. zamek, immobilizer, Honda, stan b. dobry, zderzaki w kolorze nadwozia, I rej. 02.1997 r., kpl. dokumentacja, książka przebiegu, - 21.300 zł lub zamienie na tańszy. Wrocław, tel. 071/351-46-57 do godz. 18, 0691/94-83-91

**HONDA CIVIC**, 1997 r., 1400 ccm, diamentowy metalic, el. otw. szyby, 2 poduszki pow., ABS, wspomaganie kier., alarm + pilot, centr. zamek, alum. felgi, kpl. dokumentacja, stan b. dobry, - 25.500 zł Zielona Góra, tel. 0507/72-67-26

**HONDA CIVIC**, 1997 r., 48 tys. km, 1400 ccm, 16V, grafitowy metalic, 3-drzwiowy, el. otw. szyby i reg. lusterka, centr. zamek, wspomaganie kier., I właściciel, zadany, - 25.500 zł Środa Śląska, tel. 071/317-65-19, 0601/78-60-55

**HONDA CIVIC**, 1997 r., 94 tys. km, 1400 ccm, 16V, benzyna, niemiecki metalic, 5-drzwiowy, 2 poduszki pow., ABS, el. otw. szyby i reg. lusterka, drewniane wykończenia, wspomaganie kier., centr. zamek, alarm, stan b. dobry, - 20.500 zł Wrocław, tel. 0503/15-59-92

**HONDA CIVIC**, 1997 r., 1400 ccm, 16V, perłowozielony, el. ster. szyby i lusterka, wspomaganie kier., regul. kierownica, welurowa tapicerka, 5-drzwiowy, drewniane wykończenia, kupiony w

**HONDA CIVIC**, 1998/99 r., 87 tys. km, 1400 ccm, 16V, srebrny metalic, klimatyzacja, 2 poduszki pow., pełne wyposażenie el., 2 komplety kpl. kupiony w salonie, 3-drzwiowy, - 27.000 zł Wrocław, tel. 0697/77-65-24

**HONDA CIVIC**, 1999 r., 110 tys. km, 2000 ccm, srebrny metalic, stan b. dobry, 2 poduszki pow., pełne wyposażenie oprócz skórzanej tapicerki, wspomaganie kier., el. otw. szyby, el. regul. lusterka, alarm, immobilizer, centr. zamek, RO, el. dodatki, komputer, klimatyzacja, - 35.500 zł Wałbrzych, tel. 0600/28-26-87

**HONDA CIVIC**, 1999 r., 113 tys. km, 2000 ccm, TDI, czarny metalic, 2 poduszki pow., klimatyzacja, wspomaganie kier., el. ster. szyby, lusterka i reflektory, immobilizer, centr. zamek, garażowany, welurowa tapicerka, 5-drzwiowy, - 35.500 zł Jawor, tel. 0605/73-60-92

**HONDA CIVIC**, 2001/02 r., 80 tys. km, 1400 ccm, 16V, srebrny metalic, kupiony w salonie, bez wypadku, na gwarancji, bogata wersja, klimatyzacja, I właściciel, homologacja, - 41.500 zł Legnica, tel. 0601/50-97-44

**HONDA CIVIC**, 2002 r., 40 tys. km, 1400 ccm, benzyna, srebrny, 5-drzwiowy, II właściciel, ABS, klimatyzacja, el. ster. szyby i lusterka, RO + głośniki, - 37.000 zł Pączków, tel. 0608/67-52-22

**HONDA CONCERTO**, 1992 r., 1500 ccm, 16V, benzyna, niemiecki metalic, inst. gazowa z butlą w miejscu koła zapasowego, wspomaganie kier., centralny zamek, szyberdach, alum. felgi, karta pojazdu, sprzedawany w całości w 2001 r., welurowa tapicerka, - 7.900 zł Wrocław, tel. 0506/09-71-67

**HONDA CRX**, 1981/86 r., 1500 ccm, 12V, czarny, brak przeglądu OC, z urzędu celnego, - 2.700 zł Jelena Góra, tel. 075/769-36-28

**HONDA CRX**, 1985 r., 1500 ccm, 12V, czarny, ciemne szyby, alum. felgi 15", sportowy ukł. wydechowy, - 6.300 zł Grodzko, powiat brzeski, tel. 0600/55-40-14

**HONDA CRX**, 1989 r., 1600 ccm, 16V, srebrny metalic, stan b. dobry, szyberdach, centr. zamek, kubelkowe fotele, - 10.500 zł Głogów, tel. 0697/31-25-47

**HONDA CRX**, 1991 r., 1600 ccm, 16V, granatowy metalic, el. otw. szyberdach i szyby, centr. zamek, alum. felgi 15", opony zimowe, rozkładane fotele, - 10.900 zł Złoty Stok, tel. 074/817-59-17, 0696/02-34-97

**HONDA JAZZ**, 1986/87 r., 1200 ccm, biały, 3-drzwiowy, zadany, RO + głośniki, stan b. dobry, - 4.400 zł Oleśnica, tel. 071/398-38-65, 0607/45-76-54

**HONDA PRELUDE**, 1989 r., 2000 ccm, 16V, 4 ws, niemiecki metalic, pełne wyposażenie elektryczne, ABS, centr. zamek, alum. felgi, inst. gazowa, RO z CD, RO + wzmocniacz, głośniki subwoofer, po lakierowaniu, stan b. dobry, - 9.800 zł Świdnica, tel. 0693/18-88-13

**HONDA PRELUDE**, 1993 r., 170 tys. km, 2000 ccm, 16V, inst. gazowa, zielony metalic, kubelkowe fotele, welurowa tapicerka, el. otw. szyby, szyberdach, el. reg. lusterka, sportowy ukł. wydechowy, alum. felgi 16", - 21.500 zł Wrocław, tel. 0608/31-15-93

**HONDA CIVIC**, 1989 r., 1500 ccm, benzyna, grafitowy, hatchback, w ogrzej eksploatacji, - 4.000 zł lub zamienie na Polonez Trucka 5-osobowego, z dopłatą, Jawor, tel. 076/872-85-80

**HONDA CIVIC GL SEDAN**, 1989/91 r., 1500 ccm, złoty metalic, szyberdach, regulowana kierownica, hak, obrotomierz, 5-drzwiowy, 5-biegowy, zadany, stan b. dobry, garażowany, - 8.000 zł Kluczbork, tel. 0506/22-28-10

**HONDA CIVIC**, 1990 r., 180 tys. km, 1500 ccm, 16V, czerwony, 3-drzwiowy, 5-biegowy, kubelkowe fotele, obniżony, bez wypadku, zadany, właściciel niepalący, obrotomierz, - 8.900 zł Leszno, tel. 0600/15-00-58

**HONDA CIVIC**, 1991 r., 163 tys. km, 1500 ccm, czerwony, wspomaganie kier., centr. zamek, el. otw. szyberdach, nowy układ wydechowy, nowe paski klinowe, zadany, niepalący właściciel, - 9.500 zł Legnica, tel. 0600/31-66-94

**HONDA CIVIC**, 1991/92 r., 190 tys. km, 1500 ccm, 16V, czerwony, el. otw. szyby i szyberdach, el. reg. lusterka, el. reg. reflektory, wspomaganie kier., klimatyzacja, alarm, centr. zamek, alum. felgi, sportowy tłumik, Mul-T-Lock, - 11.500 zł Sirzegom, tel. 0609/57-30-78

**HONDA CIVIC**, 1991/97 r., 150 tys. km, 1300 ccm sportowy ukł. wydechowy, alum. felgi, zderzaki i lusterka w kolorze nadwozia, ciemne szyby, garażowany, - 10.500 zł Wrocław, tel. 0509/35-46-55

**HONDA CIVIC**, 1992 r., 190 tys. km, 1500 ccm, 16V, srebrny metalic, centr. zamek, wspomaganie kier., el. otw. szyberdach i szyby, stan techn. dobry. Jaworzyna Śląska, tel. 0508/34-45-15

**HONDA CIVIC**, 1994 r., 1300 ccm, 16V, czerwony, 3-drzwiowy, immobilizer, nowe opony, wspomaganie kier., el. otw. szyby, - 13.500 zł lub zamienie na tańszy. Legnica, tel. 0604/72-40-44

**HONDA CIVIC SEDAN**, 1994 r., 1500 ccm, 16V, inst. gazowa, srebrny metalic, centr. zamek, wspomaganie kier., - 15.800 zł Zmigród, powiat trzebnicki, tel. 0602/43-60-18

**HONDA CIVIC**, 1995 r., 80 tys. km, 1400 ccm, benzyna 16V, czarny metalic, 3-drzwiowy, wspomaganie kier., immobilizer, alum. felgi, garażowany, stan b. dobry, - 20.900 zł Grodzko, powiat brzeski, tel. 0606/36-53-43

**HONDA CIVIC**, 1996/97 r., 145 tys. km, 1400 ccm, 16V, perłowozielony metalic, kupiony w salonie, wspomaganie kier., el. otw. szyby, el. reg. lusterka, alarm, centr. zamek, immobilizer, Honda, stan b. dobry, zderzaki w kolorze nadwozia, I rej. 02.1997 r., kpl. dokumentacja, książka przebiegu, - 21.300 zł lub zamienie na tańszy. Wrocław, tel. 071/351-46-57 do godz. 18, 0691/94-83-91

**HONDA CIVIC**, 1997 r., 1400 ccm, diamentowy metalic, el. otw. szyby, 2 poduszki pow., ABS, wspomaganie kier., alarm + pilot, centr. zamek, alum. felgi, kpl. dokumentacja, stan b. dobry, - 25.500 zł Zielona Góra, tel. 0507/72-67-26

**HONDA CIVIC**, 1997 r., 48 tys. km, 1400 ccm, 16V, grafitowy metalic, 3-drzwiowy, el. otw. szyby i reg. lusterka, centr. zamek, wspomaganie kier., I właściciel, zadany, - 25.500 zł Środa Śląska, tel. 071/317-65-19, 0601/78-60-55

**HONDA CIVIC**, 1997 r., 94 tys. km, 1400 ccm, 16V, benzyna, niemiecki metalic, 5-drzwiowy, 2 poduszki pow., ABS, el. otw. szyby i reg. lusterka, drewniane wykończenia, wspomaganie kier., centr. zamek, alarm, stan b. dobry, - 20.500 zł Wrocław, tel. 0503/15-59-92

**HONDA CIVIC**, 1997 r., 1400 ccm, 16V, perłowozielony, el. ster. szyby i lusterka, wspomaganie kier., regul. kierownica, welurowa tapicerka, 5-drzwiowy, drewniane wykończenia, kupiony w

**HONDA CIVIC**, 1998/99 r., 87 tys. km, 1400 ccm, 16V, srebrny metalic, klimatyzacja, 2 poduszki pow., pełne wyposażenie el., 2 komplety kpl. kupiony w salonie, 3-drzwiowy, - 27.000 zł Wrocław, tel. 0697/77-65-24

**HONDA CIVIC**, 1999 r., 110 tys. km, 2000 ccm, srebrny metalic, stan b. dobry, 2 poduszki pow., pełne wyposażenie oprócz skórzanej tapicerki, wspomaganie kier., el. otw. szyby, el. regul. lusterka, alarm, immobilizer, centr. zamek, RO, el. dodatki, komputer, klimatyzacja, - 35.500 zł Wałbrzych, tel. 0600/28-26-87

**HONDA CIVIC**, 1999 r., 113 tys. km, 2000 ccm, TDI, czarny metalic, 2 poduszki pow., klimatyzacja, wspomaganie kier., el. ster. szyby, lusterka i reflektory, immobilizer, centr. zamek, garażowany, welurowa tapicerka, 5-drzwiowy, - 35.500 zł Jawor, tel. 0605/73-60-92

**HONDA CIVIC**, 2001/02 r., 80 tys. km, 1400 ccm, 16V, srebrny metalic, kupiony w salonie, bez wypadku, na gwarancji, bogata wersja, klimatyzacja, I właściciel, homologacja, - 41.500 zł Legnica, tel. 0601/50-97-44

**HONDA CIVIC**, 2002 r., 40 tys. km, 1400 ccm, benzyna, srebrny, 5-drzwiowy, II właściciel, ABS, klimatyzacja, el. ster. szyby i lusterka, RO + głośniki, - 37.000 zł Pączków, tel. 0608/67-52-22

**HONDA CONCERTO**, 1992 r., 1500 ccm, 16V, benzyna, niemiecki metalic, inst. gazowa z butlą w miejscu koła zapasowego, wspomaganie kier., centralny zamek, szyberdach, alum. felgi, karta pojazdu, sprzedawany w całości w 2001 r., welurowa tapicerka, - 7.900 zł Wrocław, tel. 0506/09-71-67

**HONDA CRX**, 1981/86 r., 1500 ccm, 12V, czarny, brak przeglądu OC, z urzędu celnego, - 2.700 zł Jelena Góra, tel. 075/769-36-28

**HONDA CRX**, 1985 r.,



**MAZDA 626 KOMBI**, 1993/94 r., 240 tys. km, 2000 ccm, turbo D, niebieski metalic, wspomaganie kier., obrotomierz, - 13.000 zł. Zielona Góra, tel. 068/454-33-81, 050276-22-82

**MAZDA 626**, 1994 r., 200 tys. km, 2000 ccm, benzyna 16V, czarna, 5-drzwiowy, ABS, pełne wyp. elektr., zabudowy, stan b. dobry, - 16.800 zł lub zamienie na tańszy. Krotoszyn, tel. 0692/22-69-85

**MAZDA 626**, 1994 r., 190 tys. km, 1800 ccm, benzyna, granatowy metalic, el. otw. szyby, centr. zamek, ABS, poduszka pow., - 18.000 zł. Wrocław, tel. 060/158-67-33

**MAZDA 626**, 1995 r., 160 tys. km, 1800 ccm, srebrny metalic, el. ster. szyby, lusterka i szyberdach, klimatyzacja, wspomaganie, immobilizer, - 17.500 zł Nysa, tel. 0602/12-81-79

**MAZDA 626**, 1995 r., 2000 ccm, benzyna, inst. gaz, srebrny, alarm, immobilizer, centr. zamek, el. ster. szyby i lusterka, RO, wspomaganie, - 22.500 zł lub zamienie Zielona Góra, tel. 0603/05-83-85

**MAZDA 626**, 1997 r., 100 tys. km, 2000 ccm, turbo D, błękitny metalic, odony w całości, w kraju od 6 lat, I właściciel, el. otw. szyby, centr. zamek, wspomaganie kier., RO, szyberdach, el. reg. lusterka, spoiler, garazowany, - 23.800 zł Legnica, tel. 0604/43-14-74

**MAZDA 626 KOMBI**, 1999 r., 145 tys. km, 1900 ccm, benzyna, inst. gaz, ciemnoniebieski, pełne wyposażenie, alarm, klimatronic, ABS, TCS, 4 poduszki pow., napinacze pasów, alum. felgi, - 39.000 zł Lubin, tel. 0600/52-65-53

**MAZDA 929**, 1980 r., 1600 ccm, benzyna, inst. gaz, 5-biegowy welurowa tapicerka, hak, po remoncie blacharki i lakierowaniu, - 2.600 zł Złotoryja, tel. 0693/24-38-96

**MAZDA 929 COUPE**, 1986 r., 2000 ccm, benzyna, inst. gaz, włośniowy, el. otw. szyby i reg. lusterka, tempomat, wspomaganie kier., welurowa tapicerka, alum. felgi, kpl. opon zimowych i letnich, kubekowe fotele, centr. zamek i pilot, - 6.500 zł lub zamienie na motocykl. Polkowice, tel. 0678/845-37-64

**MAZDA 929 COUPE GLX**, 1988 r., 1800 ccm, benzyna, inst. gaz, niebieski metalic, welurowa tapicerka, kubekowe fotele, centr. zamek, el. otw. szyby, wspomaganie kier., alum. felgi, el. reg. reflektory, nowe opony, kloki ham. ukł. kierownicy, uszczelka i panełki, tempomat, zegarek, alarm, stan b. dobry, - 5.500 zł lub zamienie na Hondę CRX, lub inny. Rawicz, tel. 0601/38-38-57

**MAZDA MX-3**, 1994 r., 1800 ccm, V6 2 poduszki pow., klimatyzacja, ABS, el. otw. szyby i reg. lusterka, alum. felgi, RO, opony zimowe, - 17.500 zł Zagan, tel. 068/477-63-63, 0607/27-64-77

**MAZDA MX-3**, 1995 r., 140 tys. km, 1800 ccm, V6, popielaty metalic, wspomaganie kier., ABS, el. reg. lusterka, el. otw. szyby i szyberdach, centr. zamek, RO + CD, klimatyzacja, alarm, alum. felgi, kpl. kół zimowych, Mul-T-Lock, - 20.000 zł Wrocław, tel. 0502/99-94-22

**MAZDA MX-6**, 1992 r., 2500 ccm, V6, niebieski, instalacja gazowa, pełne wyposażenie elektryczne, szyberdach, klimatyzacja, ABS, tempomat, immobilizer, RO, JVC + CD, stan b. dobry, - 20.500 zł Wrocław, tel. 0504/26-96-79

**MAZDA XEDOS 9**, 1994 r., 123 tys. km, 2000 ccm, benzyna, V6, granatowy metalic, pełne wyposażenie, - 20.000 zł Wolsztyn, tel. 068/347-26-81, 0609/75-21-69

felgi 17", szeroka listwa, atrakcyjny wygląd, stan b. dobry, - 11.500 zł Wrocław, tel. 0605/65-82-34

**MERCEDES 190 E**, 1986 r., 2000 ccm, benzyna, inst. gaz, grafiowy metalic, ABS, centralny zamek, alarm, przегład ważny do października 2004 r., - 10.000 zł. Michałowice, tel. 0600/96-27-93

**MERCEDES 190**, 1986 r., 180 tys. km, 2000 ccm, diesel, zielony, wspomaganie kier., centr. zamek, szyberdach, - 11.900 zł lub zamienie, możliwe raty Paczków, tel. 077/431-78-00, 0600/06-30-37

**MERCEDES 190**, 1986 r., 2000 ccm, benzyna, grafiowy metalic, inst. gazowa na gwarancji, ABS, centr. zamek, alarm + pilot, - 10.000 zł Brzeg, tel. 0600/96-27-93

**MERCEDES 190**, 1986 r., 2000 ccm, diesel, zabudowy, RM, centr. zamek, alarm + 2 piloty, wspomaganie kier., drewniane wykończenia, nowe opony, kolpaki, przегład ważny do 02.2005 r., stan b. dobry, - 11.000 zł lub zamienie. Złoty Stok, tel. 0600/94-24-15

**MERCEDES 190 E**, 1986/95 r., 2000 ccm, + inst. gazowa, srebrny metalic, alum. felgi, wspomaganie kier., centr. zamek, RO, szyberdach, - 11.800 zł. Brzózki k. Wieruszowa, tel. 0609/95-03-84

**MERCEDES 190 E SEDAN**, 1986/95 r., 268 tys. km, 2000 ccm, benzyna, srebrny metalic, centr. zamek, elektr. otw. szyby, autom. alum. felgi, drugi komplet opon z letnimi stalowymi, elektr. otw. szyberdach, stan techniczny i blacharki idealny, - 10.400 zł Wieruszów, tel. 0627/83-13-23, 0605/22-62-85

**MERCEDES 190 D**, 1987 r., 197 tys. km, diesel, czarny, centr. zamek + alarm i pilot, wspomaganie kier., el. regul. lusterko, spradowany w całości, kpl. dokumentacja, stan dobry, - 13.800 zł Brzeg, tel. 0504/22-66-49

**MERCEDES 190 D**, 1987 r., 179 tys. km, szary metalic, bez wypadku, od tygodnia w kraju, stan idealny, - 15.900 zł Nysa, tel. 0601/38-03-50

**MERCEDES 190 D**, 1987 r., 200 tys. km, 2000 ccm, diesel, szary metalic, centr. zamek, wspomaganie kier., el. reg. lusterka, el. reg. reflektory, szyberdach, RO + 4 głośniki, hak, nowe hamulce, stan opny i ogólny b. dobry, zabudowy, - 13.500 zł lub zamienie. Złotoryja, tel. 076/878-41-13, 0605/27-69-07

**MERCEDES 190**, 1987 r., 285 tys. km, 2500 ccm, diesel, biały, 5-biegowy, alarm + pilot, centr. zamek, hak, szyberdach, wspomaganie kier., właściciel niepalący, - 11.800 zł Kąty Wrocławskie, tel. 0605/33-11-48

**MERCEDES 190**, 1987 r., 265 tys. km, 2000 ccm, diesel, biały, wspomaganie kier., centr. zamek, szyberdach, el. reg. lusterko i reflektory, podłokietnik, 4 zagłówki, hak, - 13.800 zł Kłodzko, tel. 074/867-01-44

**MERCEDES 190**, 1987 r., 2300 ccm, benzyna, inst. gaz, RO, centr. zamek, wspomaganie kier., ABS, el. ster. szyberdach i lusterka, Mul-T-Lock, alum. felgi, atrakcyjny wygląd, - 10.900 zł Ostrów Wlkp., tel. 0605/74-46-12

**MERCEDES 190**, 1987 r., 190 tys. km, 2000 ccm, diesel, czarny, wspomaganie kier., centr. zamek, - 12.900 zł Wrocław, tel. 071/799-85-00

**KLIMATYZACJE SAMOCHODOWE**  
WEBASTO  
GASTAL  
W-w, ul Rakowa 52, tel. 071/326 21 65  
0 601 748 306, www.gastal.wroclaw.pl

**MERCEDES 190 D**, 1987 r., 2000 ccm, diesel, ciemnoniebieski, spradowany w całości, przегład do 03.2005 r., bez korozji, nie wymaga napraw, - 12.500 zł Wrocław, tel. 0606/45-28-04

**MERCEDES 190 D**, 1987 r., 2000 ccm, benzyna, inst. gaz, niebieski metalic, automatic, ABS, wspomaganie kier., el. otw. szyberdach, centr. zamek + pilot, nowy alarm, szeroka listwa, zderzaki w kolorze nadwozia, atrakcyjny wygląd, - 15.500 zł Zgorzelec, tel. 0605/08-25-83, 0609/89-31-20

**MERCEDES 190 D**, 1988 r., 250 tys. km, 2000 ccm, diesel, jasnoniebieski metalic, automatic, szeroka listwa, tempomat, RO, alum. centr. zamek, hak, wspomaganie, el. regul. i podgrzewane lusterka, regulowane reflektory, kpl. dokumentacja, stan idealny, - 20.500 zł Rawicz, tel. 0600/83-60-56

**MERCEDES 190**, 1988 r., 2000 ccm, benzyna, inst. gaz, złoty metalic, ABS, el. otw. szyby, el. reg. lusterka, alarm + pilot, centr. zamek, hak, Mul-T-Lock, - 13.000 zł Kłodzko, tel. 074/867-47-74, 0603/44-53-92

**MERCEDES 190**, 1988 r., 150 tys. km, 2000 ccm, diesel, szary metalic, 5-biegowy, centr. zamek, garazowany, I właściciel, stan b. dobry, - 17.500 zł Lissowice, powiat legnicki, tel. 076/858-51-99

**MERCEDES 190 D**, 1988 r., 203 tys. km, 2000 ccm, diesel, szary metalic, bez wypadku, wspomaganie kier., centr. zamek, szyberdach, w kraju od miesiąca, zabudowy, karta pojazdu, niepalący właściciel, - 16.900 zł Polanica Zdrój, tel. 074/868-20-43, 0608/01-07-17

**MERCEDES 190**, 1988 r., 2000 ccm, diesel, biały, wspomaganie kier., centr. zamek, el. otw. szyby, szyberdach, alum. automatic, RO, zabudowy, stan b. dobry, - 13.200 zł Wrocław, tel. 071/795-07-73

**MERCEDES 190**, 1988 r., 2000 ccm, diesel, grafiowy metalic, zabudowy, RM, spradowany w całości, kpl. dokumentacja, wspomaganie kier., centr. zamek + pilot, nowe opony, alarm, kolpaki, przегład ważny do 2005 r., stan b. dobry, - 14.000 zł lub zamienie. Złoty Stok, tel. 0600/94-24-15

**MERCEDES 190**, 1989 r., 161 tys. km, 2000 ccm, biały, dodatkowy opony zimowe, RO, blacharki skrzyni biegów, szyberdach, centr. zamek, wspomaganie, spradowany do kraju w 10.1998 r., kpl. dokumentacja, zabudowy, - 14.500 zł lub zamienie. Jelenia Góra, tel. 0508/26-99-93

**MERCEDES 190 SKLADAK**, 1989 r., 222 tys. km, 2300 ccm, benzyna, włośniowy metalic, szerokie listwy, 5-biegowy, centr. zamek, zabezp. przed kraździą, RO, garazowany, w kraju od 9 lat, kpl. dokumentacja, ważny przегład, brak OC, el. otw. szyberdach, stan b. dobry, - 12.600 zł Bolesławiec, tel. 0604/27-78-23

**MERCEDES 190**, 1989 r., 2000 ccm, benzyna, inst. gaz, el. otw. szyby, szyberdach, - 11.000 zł Leszno, tel. 0508/50-19-50

**MERCEDES 190**, 1989 r., 2000 ccm, diesel, biały, szyberdach, wspomaganie kier., centr. zamek, el. reg. lusterka, el. regul. fot. letnic, szeroka listwa, I właściciel, - 15.000 zł lub zamienie. Wałbrzych, tel. 074/842-68-20, 0602/74-40-78

**MERCEDES 190 E**, 1989/90 r., 240 tys. km, 2000 ccm, benzyna, biały, odosł. przebieg i pochodzenie, fabrycznie zmocniwony silnik i nadwozie, skrózona tapicerka, alum. felgi, kpl. zawiesz. stan techn. idealny, bez wypadku, - 15.000 zł lub zamienie na BMW E-32, wana, w/cenice. Trzebnica, tel. 071/387-28-23, 0503/03-64-90

**MERCEDES 190**, 1990 r., 2000 ccm, benzyna, grafiowy, - 15.000 zł Bolesławiec, tel. 0502/24-34-06

**MERCEDES 190 D**, 1990 r., 2000 ccm, diesel, bordowy metalic, automatic, ABS, RO, wspomaganie kier., centr. zamek, el. reg. lusterka, szerokie listwy, kpl. dokumentacja, stan b. dobry, - 15.200 zł Kłodzko, tel. 060/89-13-63

**MERCEDES 190**, 1992 r., 186 tys. km, 2000 ccm, diesel, granatowy, szyberdach, ABS, wspomaganie kier., centr. zamek, el. reg. lusterka, zabudowy, stan b. dobry, - 18.500 zł Wrocław, tel. 0691/33-23-71

**MERCEDES 190 D**, 1992 r., czarny, ABS, alum. felgi, opony zimowe, - 22.500 zł. Kozłowy, powiat gorzowski, tel. 0509/17-80-66

**MERCEDES 190**, 1992 r., 300 tys. km, 2000 ccm, diesel, czarny metalic, centr. zamek, ABS, alarm, szyberdach, alum. felgi, skrzynia biegów (5), I właściciel, stan idealny, - 22.500 zł Stargard Szczeciński, tel. 0697/26-30-66

**MERCEDES 190**, 1992 r., 2000 ccm, diesel, grafiowy metalic, - 22.800 zł Stargard Szczeciński, tel. 0601/34-31-57

**MERCEDES 190 E SKLADAK**, 1992/96 r., 240 tys. km, 2000 ccm, benzyna, kolor złoty metalic, instalacja gazowa (gwarancja), ABS, wspomaganie, centr. zamek, drewniane elementy wnętrza, RO, pompowany fotel, w kraju od 1996 r., zabudowy, jasna tapicerka, szerokie listwy, atak. wygląd, stan b. dobry, - 18.500 zł Bielawa, tel. 074/833-01-33, 0506/46-13-66

**MERCEDES 190 E**, 1993/94 r., 150 tys. km, 1800 ccm, benzyna, wtrysk, granatowy, 110 KM, poduszka pow., ABS, wspomaganie kier., centr. zamek, el. otw. szyberdach, el. reg. lusterka, 4 zagłówki, RO, zielone szyby, bez wypadku, serwisowany, spradowany z Niemiec, I właściciel, kpl. dokumentacja, stan idealny, - 22.500 zł Bolesławiec, tel. 0602/27-20-37

**MERCEDES 200 123 D**, 1977 r., 325 tys. km, 1996 ccm, złoty, zniżka 50% na OC, po remoncie zawieszania i układu hamulcowego w 2003 r., blacharki w 2001 r. oraz inst. elektrycznej w 2004 r., nowe sprężadło, wtryskiwacze Bosch, zabudowe wnętrze, stan silnika b. dobry, dokumentacja na przeprowadzone remonty, - 5.500 zł Prudnik, tel. 050/011-31-25

**MERCEDES 200 123 D**, 1977 r., 102 tys. km, 2000 ccm, diesel, czerwony, blacharka do małych poprawek, radio, po wymianie oleju, ważny przегład, w caglej eksploatacji, stan silnik b. dobry, - 2.100 zł Kozmin Wielkopolski, tel. 0607/33-37-84

**MERCEDES 200 123 D**, 1978 r., 2000 ccm, diesel, stan dobry, - 2.200 zł Wrocław, tel. 071/346-52-15, 0605/48-60-21

**MERCEDES 200 123**, 1978 r., 2000 ccm, biały, wspomaganie kier., hak, garazowany, przегład do 02.2005 r., RO z RDS, stan dobry, - 2.300 zł Zawidów, powiat zgorzelecki, tel. 0607/92-94-35

**MERCEDES 200 123 D**, 1979 r., 130 tys. km, 2000 ccm, diesel, beżowy, stan b. dobry, - 3.900 zł Wrocław, tel. 071/79-84-00, 0697/23-36-82

**MERCEDES 200 123 D**, 1980 r., 2000 ccm, diesel, po remoncie blacharki i silnika, dodatkowo całe zawieszanie, nowe tylny, półosi i wiele innych części, - 8.000 zł Jelenia Góra, tel. 075/755-39-14, 0502/86-19-41

**MERCEDES 200 123 D**, 1980 r., 2000 ccm, diesel, biały, wspomaganie kier., hak, stan b. dobry, - 4.900 zł Wałbrzych, tel. 074/848-51-41, 0506/03-13-79

**MERCEDES 200 123 D**, 1981 r., 2000 ccm, niebieski, wspomaganie kier., hak, - 4.900 zł Szymonów, gm. Kąty Wrocławskie, tel. 071/37-67-68

**MERCEDES 200 123 D**, 1981 r., 2000 ccm, diesel, kolor kremowy, zarejestrowany, aktualne OC, do poprawek blacharskich, stan silnika b. dobry, - 2.800 zł Wrocław, tel. 071/350-31-99, 0501/95-01-86

**MERCEDES 200 123 D**, 1982 r., zielony, wspomaganie kier., el. otw. szyberdach, stan techn b. dobry, - 6.200 zł Wodzisław, powiat jedrzejski, tel. 0607/33-24-27

**MERCEDES 200 123 D**, 1983 r., 2000 ccm, diesel, brązowy metalic, wspomaganie kier., do małych poprawek mechaniczno-biacharskich, - 1.600 zł Chojnów, tel. 0604/31-95-85

**MERCEDES 200 123 D**, 1985 r., 270 tys. km, 2000 ccm, diesel, zielony, hak, RO, wspomaganie kier., drewniane wykończenia, szyberdach, stan dobry, - 7.500 zł Bolesławiec, tel. 075/644-15-07

**MERCEDES 200 123 D**, 1985 r., 270 tys. km, 2000 ccm, diesel, biały, centr. zamek, wspomaganie kier., el. reg. lusterka, el. reg. reflektory, hak, drewniane wykończenia, nowe opony, amortyzatory i akumulator, po remoncie kapitalnym, przегład do 03.2005 r., zabudowy, - 8.400 zł lub zamienie. Żary, tel. 068/470-12-52, 0504/13-27-40

**MERCEDES 200 124 E**, 1986 r., 2000 ccm, benzyna, granatowy, hak, RO, wspomaganie kier., ABS, szyberdach, - 13.000 zł lub zamienie na VW LT 31. Wrocław, tel. 071/341-28-36

**MERCEDES 200 124 D**, 1986 r., 2000 ccm, diesel, stan b. dobry, zabudowy, 5-biegowy, centr. zamek, alarm, el. reg. lusterka, szyberdach, wspomaganie kier., RO, drewniane dodatki, oryg. lakier, - 15.500 zł lub zamienie. Bolesławiec, tel. 0695/59-56-45

**MERCEDES 200 124 D**, 1986 r., 2000 ccm, diesel, bordowy metalic, wspomaganie kier., centr. zamek, el. otw. szyberdach, 5-biegowy, zabudowy, garazowany, atrakcyjny wygląd, kpl. dokumentacja, 4 zagłówki, - 12.800 zł lub zamienie. Unkowice, tel. 077/431-76-33, 0602/17-50-40

**MERCEDES 200 124 D**, 1986 r., 2000 ccm, diesel, czarny metalic, jasna tapicerka, klimatyzacja, - 13.900 zł Wrocław, tel. 0609/32-31-38

**MERCEDES 200 124 D**, 1987/88 r., 2000 ccm, diesel, bordowy metalic, centr. zamek, alarm + pilot, el. otw. szyberdach, wspomaganie kier., RO + CD, szerokie listwy, alum. felgi, drewniane elementy wnętrza, garazowany, - 16.000 zł Bolesławiec, tel. 075/734-55-92

**MERCEDES 200 124**, 1988 r., 339 tys. km, 2000 ccm, kawowy metalic, el. otw. szyberdach, centr. zamek, hak, - 19.500 zł Kąlsz, tel. 0603/77-41-10

**MERCEDES 200**, 1988 r., 240 tys. km, 2000 ccm, diesel, czarny metalic, spradowany w całości, czarna tapicerka, el. reg. lusterka, szyberdach, centr. zamek, alarm + 2 piloty, wspomaganie kier., RO + głośniki, alum. felgi, 4 zagłówki, - 18.300 zł Bolesławiec, tel. 0507/95-87-73

**MERCEDES 200 124 D**, 1988 r., 31 tys. km, 2000 ccm, diesel, biały, wspomaganie kier., el. reg. lusterka, szyberdach, drewniane dodatki, loka na bagażnik, nadkola nielokowane, alarm, odcięcie zaplonu, centr. zamek, opony zimowe, po remoncie kapitalnym silnika, ekonomiczny, - 15.900 zł Olawa, tel. 0608/47-01-82

**MERCEDES 200 124 D**, 1988 r., 2000 ccm, diesel, zielony metalic, wspomaganie kier., centr. zamek, el. otw. szyby, zabudowy, - 12.900 zł Wrocław, tel. 0602/89-08-46

**MERCEDES 200 124 E**, 1989 r., 2000 ccm, benzyna, inst. gaz, błękitny metalic, szyberdach, automatic, stan techn b. dobry, - 12.800 zł Głogów, tel. 0609/76-86-65

**MERCEDES 200 124 D**, 1989 r., 2000 ccm, diesel, zielony metalic, centr. zamek, wspomaganie kier., ABS, alum. felgi, el. otw. szyberdach, hak, stan b. dobry, - 19.900 zł, w rozliczeniu może być inny Jarcin, tel. 062/747-67-51, 0604/16-48-92

**MERCEDES 200 124 E**, 1989 r., 2000 ccm, benzyna, biały, wspomaganie kier., ABS, centr. zamek, 5-biegowy, el. otw. szyby, inst. gazowa, na zachodnich tablicach - 1.500 EUR. Sobótka, tel. 071/316-24-09

**MERCEDES 200 124**, 1991 r., 137 tys. km, benzyna, inst. gaz, włośniowy, klimatyzacja, el. ster. szyby, lusterka i dach, ABS, alum. felgi, automatic, atrakcyjny wygląd, stan b. dobry, - 21.500 zł Zgorzelec, tel. 0505/04-25-32

**MERCEDES 200 124 D KOMBI**, 1991 r., 260 tys. km, 2000 ccm, diesel, zielony metalic, kpl. dokumentacja, bez wypadku, I właściciel, stan b. dobry, - 26.000 zł Kępno, tel. 0693/71-77-01

**MERCEDES 200 124**, 1991 r., 2000 ccm, benzyna, czarna, instalacja gazowa, pełne wyposażenie, szara skrózona tapicerka, klimatyzacja, alum. felgi, el. otw. szyby, el. reg. i podgrzewane lusterka, el. reg. zagłówki, zabudowy, właściciel niepalący, ABS, - 25.000 zł Opole, tel. 077/421-84-99, 0602/31-24-84

**MERCEDES 200 124 E**, 1992 r., 2000 ccm, benzyna, bordowy metalic, centr. zamek, szyberdach, podgrz. siedzenia, ABS, alum. felgi, wspomaganie kier., 5-biegowy, hak, immobilizer kodowany, garazowany, stan b. dobry, - 24.900 zł Nowogrodziec, pow. bolesławiecki, tel. 0602/29-83-07

**MERCEDES 200 124 D**, 1992/96 r., 2000 ccm, diesel, kolor -kość słoniowa, ważny przегład, ABS, wspomaganie kier., centr. zamek, alarm + pilot, blokada skrzyni biegów, welurowa tapicerka, el. reg. lusterka i szyberdach, RO Blaupunkt z CD, oznakow. szeroka listwa, stan b. dobry, - 20.000 zł Opole, tel. 0501/66-96-62, 0609/93-90-09

**MERCEDES 200 124 D**, 1992/97 r., 202 tys. km, biały, ABS, klimatyzacja, centr. zamek, alarm + pilot, oznakow. Mul-T-Lock, I właściciel, garazowany, stan b. dobry, - 25.500 zł Wrocław, tel. 071/322-32-94

**MERCEDES 200 124 D**, 1993 r., 2000 ccm, srebrny metalic, 5-biegowy, wspomaganie kier., centr. zamek, el. ster. szyby i lusterka, szyberdach, ABS, alarm + pilot, hak, - 25.800 zł Gubin, powiat krośnieński, tel. 0601/84-36-85

**MERCEDES 200 124 E**, 1993 r., ABS, wszystkie el. dodatki, alum. felgi, centr. zamek, - 28.000 zł Wrocław, tel. 0600/30-52-82

**MERCEDES 200 123 D**, 1994 r., srebrny metalic, - 35.000 zł Poniec, powiat gołysiński, tel. 0606/36-84-83

**MERCEDES 200 CLK**, 1998 r., 2000 ccm, benzyna ABS, ASR, el. otw. szyby i reg. lusterka, 4 poduszki pow., centr. zamek, alarm, RO, el. reg. zagłówki, - 66.000 zł lub zamienie na tańszy. Leszno, tel. 0508/50-19-50

**MERCEDES 200 CLK**, 1999 r., 2000 ccm, benzyna, inst. gaz, skrózona tapicerka, felgi AMG, stan idealny, - 110.000 zł Świdnica, tel. 0508/21-56-66

**MERCEDES 210 W E-KLASSE ELEGANCE**, 1995 r., 140 tys. km, 2300 ccm, benzyna, srebrny metalic, ksenonowe reflektory, automatic, klimatyzacja, alum. felgi, atrakcyjny wygląd, kpl. dokumentacja, - 49.800 zł, tel. 0603/12-72-35, 0604/63-78-31

**MERCEDES 210 W E-KLASSE**, 1996 r., 182 tys. km, 3000 ccm, diesel 24V, bordowy metalic, 4 poduszki powietrzne, elektr. otw. szyby i reg. lusterka, alum. felgi, autoalarm, blokada skrzyni biegów, oznakow. pierwszy właściciel w kraju, komplet dokumentów, - 52.000 zł zamienie na tańszy. Wieluń, tel. 0601/70-11-20, 043/886-07-33 (zdjęcia do tej oferty można zobaczyć w internecie pod numerem - AC0797 http://wkz.autogielda.com.pl)

**MERCEDES 210 W E-KLASSE**, 1996 r., 220 tys. km, 2800 ccm, benzyna, biały, Klimatronic, automatic, serwisowany książka serwisowa, garazowany, stan idealny - 52.000 zł lub zamienie na Audi, VW, Mercedes C. Wrocław, tel. 050/143-74-68 (zdjęcia do tej oferty można zobaczyć w internecie pod numerem - A01684 http://wkz.autogielda.com.pl)

**MERCEDES 210 W E-KLASSE**, 1997 r., 164 tys. km, diesel pełne wyposażenie el., klimatyzacja, stan idealny, - 65.000 zł lub zamienie na Audi A4, diesla, 1997 r. lub midszy Koberzyce, tel. 071/311-13-22, 0602/80-48-27

**MERCEDES 210 W E-KLASSE**, 1997 r., 115 tys. km, 2400 ccm, fioletowy metalic, automatic, ABS, ASR, 4 poduszki pow., wspomaganie kier., alarm, klimatyzacja, el. ster. szyby przednie i tylne, centralny zamek, reflektory ksenonowe, szyberdach, alarm, alum. felgi, - 70.000 zł Legnica, tel. 076/722-92-92

**MERCEDES 210 W E-KLASSE AVANTGARDE**, 1997/98 r., 80 tys. km, 2200 ccm, diesel, 16V, srebrny metalic, „okularkim”, 4 poduszki powietrzne, ABS, BAS, ESP, ASR, el. otw. szyby, el. otw. dach, el. reg. lusterka, automatic, tempomat, ksenonowe reflektory, centr. zamek, wspomaganie kier., klucz na podczerw. światło, stan idealny, I właściciel, kpl. dokumentacja, - 70.000 zł Cielistka, gm. Odolanów, powiat ostrowski, tel. 062/733-16-39, 0605/32-07-08

**MERCEDES 210 W E-KLASSE SEDAN**, 1998 r., 106 tys. km, 2000 ccm, benzyna, srebrny metalic, wersja Elegance, automatic, „okularkim”, ksenonowe reflektory, 2 komplety kół, 4 poduszki, elektr. otw. szyby i reg. lusterka +szyberdach, klimatyzacja, ABS, ASR, ESP, centr. zamek, pilot, czujnik deszczu, drewniane dodatki, CD Sony, - 72.000 zł Nysa, tel. 0604/13-42-67 (zdjęcia do tej oferty można zobaczyć w internecie pod numerem - A01669 http://wkz.autogielda.com.pl)

**MERCEDES 210 W E-KLASSE ELEGANCE**, 1998 r., 158 tys. km, 2000 ccm, wtrysk, srebrny metalic, kupiony w salonie, I właściciel, książka serwisowa, bogate wyposażenie, - 69.000 zł Opole, tel. 0606/89-81-61

**MERCEDES 210 W E-KLASSE**, 1999 r., 113 tys. km, 2151 ccm, CDI, srebrny metalic, bogata wersja, stan idealny - 81.000 zł lub zamienie na Mercedes 124, 2.0 lub 2.5 D, - 19.900 r. Bolesławiec, tel. 075/732-46-32

**MERCEDES 210 W E-KLASSE ELEGANCE**, 2000/01 r., 81 tys. km, 2700 ccm, CDI, czarny metalic, pełne wyposażenie elektryczne, skrózona tapicerka (czarna), kierunkowskazy w lusterkach, kierownica wielofunkcyjna, skrzynia biegów tiptronic, - 155.000 zł, tel. 0504/02-36-66

**MERCEDES 210 W E-KLASSE**, 2001 r., 47 tys. km, 2200 ccm, CDI, srebrny metalic, ABS, tempomat, 6 poduszek powietrznych, - 135.000 zł Wioszeń, tel. 0508/28-53-65, 0757/22-28-28 w godz. 8-16, 0757/22-16-42 do godz. 16 (zdjęcia do tej oferty można zobaczyć w internecie pod numerem - A01681 http://wkz.autogielda.com.pl)

**MERCEDES 210 W E-KLASSE ELEGANCE**, 2001 r., 79 tys. km, 2700 ccm, CDI, szmaragdowo-czarny, metalic, 2 x klimatronic, 8 poduszek pow., 2 x parktronic, tiptronic, reflektory ksenonowe, nawigacja sat. Command + TV + zmiennacz na 6 CD, przyskrawiacz lamp, alum. felgi 16", pełne wyposażenie el. reg., zestaw głośników, ABS, BAS, ESP, 2 zabezpiecz., - 126.000 zł lub zamienie na tańszy Gubin, tel. 0609/63-76-19, 068/455-67-24 po godz. 18

**MERCEDES 210 W E-KLASSE**, 2002 r., 2400 ccm, benzyna, granatowy metalic, stan b. dobry, - 110.000 zł Wrocław, tel. 0693/30-30-30

**MERCEDES 220 124**, 1986 r., 2200 ccm, bordowy metalic, inst. gazowa, centr. zamek, wspomaganie kier., el. reg. lusterka, alarm, el. otw. szyberdach, alum. felgi, zabudowy, stan b. dobry, - 14.200 zł Wrocław, tel. 071/359-11-51

**MERCEDES 220**, 1994 r., 2200 ccm, diesel, biały, I właściciel, bez wypadku, wspomaganie kier., abs, edc, poduszka pow., el. reg. lusterka, centr. zamek, alarm + pilot, blokada skrzyni biegów, alum. felgi, kpl. dokumentacja, el. otw. szyberdach, - 27.800 zł lub zamienie, możliwe raty przez komis. Paczków, powiat nyski, tel. 077/431-60-09, 0606/50-19-62

**KUPIĘ KAŻDE AUTO USZKODZONE LUB CAŁE, ZŁOTORYJA, tel. 0693 452 202**

**MERCEDES 220 C-KLASSE**



el. otw. szyby i reg. lusterka, podgrzewane fotele, klimatyzacja, el. otw. sztychard, poduszka pow. hak, - 14.800 zł. Kępno, tel. 0627/82-48-85

● **MERCEDES 280 C-KLASSE, 1993 r., 2800 ccm, srebrny metalic, inst. gazowa, 2 poduszki pow., ABS, centr. zam. alarm, wspomaganie kier., el. otw. szyby, stan idealny, - 36.900 zł, tel. 0606/70-65-97 W01060384**

**MERCEDES 280 124 E, 1993 r., 269 tys. km, 2800 ccm, srebrny metalic, ABS, ASD, tempomat, 4 el. ster. szyby i lusterka, sztychard, podgrz. lusterka i siedzenia, alum. Mul-T-Lock, automat + sport, klimatyzacja, RO + CD, alum. felgi + koła zimowe, poduszka pow., - 33.000 zł, Gubin, tel. 0506/19-85-15**

**MERCEDES 280 124 E, 1993 r., 2800 ccm, benzyna, inst. gaz., bordowy metalic, klimatyzacja, el. ster. szyby, lusterka i reflektory, poduszka pow., - 27.000 zł lub zamienie. Gubin, tel. 068/359-85-88**

**MERCEDES 300 123 D, 1979 r., zielony, alum. felgi, wspomaganie kier., hak, stan dobry, - 3.500 zł. Bolesławiec, tel. 0604/44-06-43**

**MERCEDES 300 123 D, 1980 r., 3000 ccm, diesel, zielony, po remoncie zawieszania, nowe amortyzatory, ukł. wdechowy, alum. felgi, opony zimowe, ważny przegląd OC, zadbane, atrakcyjny wygląd, dużo części zamiennych, - 4.600 zł. Kamieniec Ząbkowski, tel. 074/817-80-75, 0698/61-46-02**

**MERCEDES 300 123 D, 1980 r., 3000 ccm, diesel, groszkowy metalic, wspomaganie kier., nowy akumulator (gwarancja), nowy ukł. wdechowy, końcówki drążków, Wasna OC, przegląd ważny do 08.2004 r., stan dobry, - 4.350 zł. Żelazna, powiat wschowski, tel. 068/356-76-36, 0603/64-62-54**

**MERCEDES 300 123 D, 1980/81 r., 3000 ccm, diesel, zielony, po wymianie zawieszania, po remoncie blacharki, atrakcyjny wygląd, 2 kpl. kół (opony letnie i zimowe), alum. felgi, przegląd do 01.2005 r. + części, - 4.500 zł. Kamieniec Ząbkowski, tel. 074/817-80-75, 0698/61-46-02**

**MERCEDES 300 123 W, 1982 r., 3000 ccm, diesel, srebrny, stan silnika dobry, - 4.800 zł. Wrocław, tel. 060/346-05-58**

**MERCEDES 300 124, 1986 r., 247 tys. km, 3000 ccm, benzyna, inst. gaz, pistawki metalic, automat, stan b. dobry, po wymianie amortyzatorów i stabilizatorów, sprow. w całości, el. otw. szyby, centr. zam. el. ster. lusterka, wspomaganie kier., - 15.000 zł lub zamienie na tańszy, może być uszkodzony. Nysa, tel. 0695/64-36-50**

**MERCEDES 300 124 D, 1986 r., 280 tys. km, 3000 ccm, diesel, szary metalic, wspomaganie, centr. zam. alum. felgi, zadbane, w ciągłej eksploatacji, stan b. dobry, - 14.700 zł lub zamienie na inny, może być uszkodzony. Oleśnica, tel. 0695/15-03-56**

**MERCEDES 300 124, 1986/87 r., 247 tys. km, 3000 ccm, pistawki, wspomaganie kier., centr. zam. el. otw. szyby i reg. lusterka, automat, stan techniczny b. dobry, - 15.500 zł lub zamienie na tańszy, może być uszkodzony. Nysa, tel. 0695/64-36-50**

**MERCEDES 300 124 D, 1987 r., 452 tys. km, 3000 ccm, diesel, perłowocarny, skórzana tapicerka, zarejestrowany, hak odpinamy, alum. felgi, szeroka lista, czienne szyby, wspomaganie kier., roleta bagażnika, siatka, RO + wzmacniacz i tuba, - 17.500 zł. Wrocław, tel. 060/345-52-43**

**MERCEDES 300 TD KOMBI, 1990 r., 250 tys. km, 3000 ccm, diesel, szary metalic, sztychard, serwo, alum. felgi, sprowadzony w całości w 2001 r., stan b. dobry, i właściciel w kraju, roleta x2, ABS, ASD, - 24.000 zł. Trzebnica, tel. 0507/98-97-55**

**MERCEDES 300 124 D, 1990/91 r., 3000 ccm, diesel, wroszowy metalic, automat, wszystkie el. dodatki, tempomat, sztychard, kpl. dokumentacja, stan b. dobry, - 24.800 zł. Bolesławiec, tel. 0606/25-37-26**

**MERCEDES 300 124, 1991 r., 390 tys. km, turbo D, antracyt, automat, klimatyzacja, czarna skórzana tapicerka, el. otw. szyby, odpinamy hak, podświetlane lusterka i progi, 3 zabezpieczenia, alum. felgi + kpl. zimowe, - 28.000 zł. Bolesławiec, tel. 075/734-34-56, 0605/42-69-20**

**MERCEDES 300 124 TD, 1992 r., 3000 ccm, turbo D, srebrny metalic, wspomaganie, ABS, przerbiony na E-Klasse, el. otw. szyby, przednie, el. otw. sztychard, el. przesuwna roleta, automat, alum. felgi 16", kpl. kół zimowych, alarm + centr. zam. blokada skrzyni biegów, bardzo zadbane, atrakcyjny wygląd, - 34.500 zł. Luban, tel. 0502/07-79-66**

**MERCEDES 300 D, 1994 r., 180 tys. km, 3000 ccm, diesel 24V, zielony metalic, automat, sztychard otw. el., el. otw. szyby, el. reg. lusterka, el. zagłówki, alum. felgi 16" O.Z., 2 x podoklejniki, klucz na podczerwiec, ABS, wspomaganie kier., RO Pioneer, atrakcyjny wygląd, kpl. dokumentacja, stan idealny, - 44.000 zł lub zamienie. Wrocław, tel. 071/311-17-90, 0609/87-95-45**

**MERCEDES 300 124 E, 1995 r., 220 tys. km, 3000 ccm, 24V, benzyna, złoty metalic, 2 poduszki pow., el. otw. szyby i sztychard, el. regulowane fotele, alum. felgi, jasna skórzana tapicerka, alum. immobilizer, stan b. dobry, - 42.000 zł lub zamienie. Bolesławiec, tel. 0601/75-18-14**

**MERCEDES 320 126 E, 1988 r., 3200 ccm, benzyna, Inst. gaz., czarny metalic, klimatyzacja, ABS, centr. zam. el. otw. szyby, skórzana tapicerka, wspomaganie kier., alum. felgi, - 22.000 zł lub zamienie na busa. Poznań, tel. 0601/95-54-21**

● **MERCEDES 320 E, 1993 r., grafitowy metalic, skórzana tapicerka, klimatyzacja, alum. felgi i inne dodatki, wersja sportowa, 280 KM, - 31.900 zł. Wrocław, tel. 0605/22-11-71 W02012914**

**MERCEDES 500 126 SEC, 1987 r., 240 tys. km, 5000 ccm, V8, czarny metalic, bogate wyposażenie, stan silnika, zawieszania i elementów wyposażenia wnętrza b. dobry, - 3.100 EUR. Jelenia Góra, tel. 0600/73-22-84**

**MERCEDES 500 S-KLASSE LONG, 1999 r., 83 tys. km, 5000 ccm, czarny metalic, bezowa skórzana tapicerka, pełne wyposażenie, - 175.000 zł lub zamienie. Kalisz, tel. 0509/91-75-19**

● **MERCEDES 320 E, 1993 r., grafitowy metalic, skórzana tapicerka, klimatyzacja, alum. felgi i inne dodatki, wersja sportowa, 280 KM, - 31.900 zł. Wrocław, tel. 0605/22-11-71 W02012914**

**MERCEDES 500 126 SEC, 1987 r., 240 tys. km, 5000 ccm, V8, czarny metalic, bogate wyposażenie, stan silnika, zawieszania i elementów wyposażenia wnętrza b. dobry, - 3.100 EUR. Jelenia Góra, tel. 0600/73-22-84**

**MERCEDES 500 S-KLASSE LONG, 1999 r., 83 tys. km, 5000 ccm, czarny metalic, bezowa skórzana tapicerka, pełne wyposażenie, - 175.000 zł lub zamienie. Kalisz, tel. 0509/91-75-19**

**MERCEDES 500 S-KLASSE LONG, 1999 r., 83 tys. km, 5000 ccm, czarny metalic, bezowa skórzana tapicerka, pełne wyposażenie, - 175.000 zł lub zamienie. Kalisz, tel. 0509/91-75-19**

**MERCEDES 500 S-KLASSE LONG, 1999 r., 83 tys. km, 5000 ccm, czarny metalic, bezowa skórzana tapicerka, pełne wyposażenie, - 175.000 zł lub zamienie. Kalisz, tel. 0509/91-75-19**

**MERCEDES 500 S-KLASSE LONG, 1999 r., 83 tys. km, 5000 ccm, czarny metalic, bezowa skórzana tapicerka, pełne wyposażenie, - 175.000 zł lub zamienie. Kalisz, tel. 0509/91-75-19**

**MERCEDES 500 S-KLASSE LONG, 1999 r., 83 tys. km, 5000 ccm, czarny metalic, bezowa skórzana tapicerka, pełne wyposażenie, - 175.000 zł lub zamienie. Kalisz, tel. 0509/91-75-19**

**MERCEDES 500 S-KLASSE LONG, 1999 r., 83 tys. km, 5000 ccm, czarny metalic, bezowa skórzana tapicerka, pełne wyposażenie, - 175.000 zł lub zamienie. Kalisz, tel. 0509/91-75-19**

**MERCEDES 500 S-KLASSE LONG, 1999 r., 83 tys. km, 5000 ccm, czarny metalic, bezowa skórzana tapicerka, pełne wyposażenie, - 175.000 zł lub zamienie. Kalisz, tel. 0509/91-75-19**

**MERCEDES 500 S-KLASSE LONG, 1999 r., 83 tys. km, 5000 ccm, czarny metalic, bezowa skórzana tapicerka, pełne wyposażenie, - 175.000 zł lub zamienie. Kalisz, tel. 0509/91-75-19**

**MERCEDES 500 S-KLASSE LONG, 1999 r., 83 tys. km, 5000 ccm, czarny metalic, bezowa skórzana tapicerka, pełne wyposażenie, - 175.000 zł lub zamienie. Kalisz, tel. 0509/91-75-19**

**MITSUBISHI CARISMA, 1998 r., 110 tys. km, 1600 ccm, 16V, srebrny metalic, inst. gazowa, i właściciel, kupiony w salonie, garażowany, bez wypadku, klimatyzacja, wspomaganie kier., ABS, pełne wyposażenie el., alarm, Mul-T-Lock, poduszka pow., serwisowany w ASO, kpl. dokumentacja, zadbane, stan techn. b. dobry, - 29.000 zł. Wrocław, tel. 071/341-44-42, 0606/14-35-98**

**MITSUBISHI CARISMA, 1999 r., 96 tys. km, 1900 ccm, TDI, srebrny metalic, klimatyzacja, ABS, elektr. otw. szyby, wspomaganie kierownicy, RM, 2 poduszki powietrzne, alarm, centr. zam. immobilizer, zadbane, garażowany, - 35.000 zł. Jawor, tel. 0606/14-22-16, 076/729-04-20 po godz. 19 (zdjęcia do tej oferty można zobaczyć w internecie pod numerem - AC0800 http://wkz.autogielda.com.pl)**

**MITSUBISHI CARISMA, 1999 r., 50 tys. km, 1600 ccm, benzyna, srebrny metalic, kupiony w salonie, i właściciel, serwisowany, garażowany, klimatyzacja, - 32.000 zł. Malomice, tel. 068/376-98-03, 0502/68-98-09**

**MITSUBISHI COLT, 1983 r., 3000 ccm, zielony, 5-drzwiowy, - 2.400 zł. Wróblewice, gm. Miękinia, tel. 071/317-78-51**

**MITSUBISHI COLT, 1989 r., 1600 ccm, 12V, morski metalic, nowy model, zarejestrowany, ważne OC, 5-biegowy, welurowa tapicerka, stan techn. b. dobry, stan ogólny dobry, i właściciel, - 5.900 zł lub zamienie na tańszy. Wrocław, tel. 071/350-31-99, 0501/95-01-88**

**MITSUBISHI COLT BLX, 1991 r., 300 tys. km, 1500 ccm, szary metalic, wszystkie el. dodatki, przegląd do 07.2004 r., - 8.000 zł. Kamieniec Ząbkowski, tel. 074/817-43-50, 0601/24-34-69**

**MITSUBISHI ECLIPSE, 1992/03 r., 113 tys. km, 2000 ccm, benzyna, inst. gaz, czeryony, klimatyzacja, el. otw. szyby, ABS, centr. zam. alarm, wspomaganie kier., stan b. dobry, - 17.800 zł. Wrocław, tel. 0502/55-98-69**

**MITSUBISHI ECLIPSE, 1996 r., 68 tys. km, 2000 ccm, perłowocarny, bez wypadku, el. otw. szyby, el. reg. lusterka, poduszka pow., - 28.000 zł. Bolesławiec, tel. 075/734-83-91, 0608/31-20-69**

**MITSUBISHI GALANT, 1985 r., 2000 ccm, benzyna, inst. gaz., sławny metalic, sztychard, el. ster. lusterka, aktualny przegląd, - 3.900 zł. Kozuchów, powiat nowosolski, tel. 0604/75-81-73**

**MITSUBISHI GALANT, 1987 r., 170 tys. km, 1600 ccm, benzyna, inst. gaz, biały, po remoncie zawieszania, ekonomiczny, RO Panasonic z CD, ważny przegląd i OC, - 3.500 zł. Wrocław, tel. 0605/53-50-65**

**MITSUBISHI GALANT, 1988/96 r., 1500 ccm, TDI, srebrny, wspomaganie kier., zadbane wnętrze, stan dobry, - 5.500 zł lub zamienie na Citroena BX albo inny. Lubin, tel. 078/846-90-99, 0502/23-31-38**

**MITSUBISHI GALANT SEDAN, 1989 r., 1800 ccm, TD, srebrny, wspomaganie kier., centr. zam. stan dobry, do poprawek lakierskich, zadbane wnętrze, - 6.100 zł. Chojnów, tel. 078/819-64-92, 0504/09-28-06**

**MITSUBISHI GALANT, 1989 r., 239 tys. km, 2000 ccm, benzyna, inst. gaz, biały, wspomaganie kier., el. otw. szyby, el. reg. lusterka, sztychard, podoklejniki, dzielona tylna kanapa, po wymianie rozrządu, olejów i filtrów, przegląd do 11.2004 r., RO Sony, stan dobry, - 8.800 zł. Dzierżonów, tel. 074/831-22-53**

**MITSUBISHI GALANT, 1995 r., 100 tys. km, 2000 ccm, benzyna, wtrysk, grafitowy metalic, wspomaganie kier., el. otw. szyby i reg. lusterka, automat, klimatyzacja, centr. zam. alarm, welurowa tapicerka, i właściciel, RO, halogeny, stan b. dobry, kpl. dokumentacja, - 21.000 zł. Polanica Zdrój, tel. 074/868-28-08**

**MITSUBISHI LANCER SEDAN, 1981 r., 1400 ccm, benzyna, srebrny metalic, automat, zadbane, po przeglądzie, brak OC, - 1.400 zł. Wrocław, tel. 0605/53-50-65**

**MITSUBISHI LANCER, 1991 r., 200 tys. km, 1800 ccm, benzyna, granatowy metalic, napęd 4x4, wspomaganie kier., wszystkie el. dodatki, sztychard, centr. zam. Mul-T-Lock, 5-drzwiowy, RO, - 7.900 zł. Legnica, tel. 076/724-59-27, 0505/19-68-07**

**MITSUBISHI LANCER GLXi, 1992 r., 1500 ccm, benzyna, biały, centr. zam. wszystkie el. dodatki, stan dobry, - 8.200 zł. Strzegom, powiat świdnicki, tel. 0604/44-63-33**

**MITSUBISHI LANCER KOMBI, 1993/94 r., 156 tys. km, 1600 ccm, benzyna, biały, el. reg. lusterka i podgrzewane, el. otw. szyby, el. sztychard, relingi dachowe, ABS, wspomaganie kier., RO, alarm, immobilizer, 2 kpl. kół (opony letnie i zimowe), - 17.000 zł. Wrocław, tel. 071/321-92-34, 0600/54-62-27**

**MITSUBISHI SPACE WAGON, 1989/95 r., 2000 ccm, biały, srebrny, centr. zam. automat, wspomaganie kier., zarejestrowany na 7 osób, rozkł. siedzenia, - 7.500 zł lub zamienie na inny. Wrocław, tel. 071/321-92-34, 0600/54-62-27**

**MITSUBISHI STARION, 1988 r., 2800 ccm, benzyna, inst. gaz, srebrno-czarny, po tuningu, silnik i skrzynia biegów od BMW (1985 r.), przerbiony przed, felgi 16", el. otw. szyby, możliwość dokonania wszelkich przeróbek an. zczenie, - 7.900 zł. Świebodzin, tel. 0605/89-17-68**

**MITSUBISHI STARION, 1988 r., 2800 ccm, benzyna, inst. gaz, srebrno-czarny, po tuningu, silnik i skrzynia biegów od BMW (1985 r.), przerbiony przed, felgi 16", el. otw. szyby, możliwość dokonania wszelkich przeróbek an. zczenie, - 7.900 zł. Świebodzin, tel. 0605/89-17-68**

**MITSUBISHI STARION, 1988 r., 2800 ccm, benzyna, inst. gaz, srebrno-czarny, po tuningu, silnik i skrzynia biegów od BMW (1985 r.), przerbiony przed, felgi 16", el. otw. szyby, możliwość dokonania wszelkich przeróbek an. zczenie, - 7.900 zł. Świebodzin, tel. 0605/89-17-68**

**MITSUBISHI STARION, 1988 r., 2800 ccm, benzyna, inst. gaz, srebrno-czarny, po tuningu, silnik i skrzynia biegów od BMW (1985 r.), przerbiony przed, felgi 16", el. otw. szyby, możliwość dokonania wszelkich przeróbek an. zczenie, - 7.900 zł. Świebodzin, tel. 0605/89-17-68**

**MITSUBISHI STARION, 1988 r., 2800 ccm, benzyna, inst. gaz, srebrno-czarny, po tuningu, silnik i skrzynia biegów od BMW (1985 r.), przerbiony przed, felgi 16", el. otw. szyby, możliwość dokonania wszelkich przeróbek an. zczenie, - 7.900 zł. Świebodzin, tel. 0605/89-17-68**

**MITSUBISHI STARION, 1988 r., 2800 ccm, benzyna, inst. gaz, srebrno-czarny, po tuningu, silnik i skrzynia biegów od BMW (1985 r.), przerbiony przed, felgi 16", el. otw. szyby, możliwość dokonania wszelkich przeróbek an. zczenie, - 7.900 zł. Świebodzin, tel. 0605/89-17-68**

**MITSUBISHI STARION, 1988 r., 2800 ccm, benzyna, inst. gaz, srebrno-czarny, po tuningu, silnik i skrzynia biegów od BMW (1985 r.), przerbiony przed, felgi 16", el. otw. szyby, możliwość dokonania wszelkich przeróbek an. zczenie, - 7.900 zł. Świebodzin, tel. 0605/89-17-68**

**MITSUBISHI STARION, 1988 r., 2800 ccm, benzyna, inst. gaz, srebrno-czarny, po tuningu, silnik i skrzynia biegów od BMW (1985 r.), przerbiony przed, felgi 16", el. otw. szyby, możliwość dokonania wszelkich przeróbek an. zczenie, - 7.900 zł. Świebodzin, tel. 0605/89-17-68**

**MITSUBISHI STARION, 1988 r., 2800 ccm, benzyna, inst. gaz, srebrno-czarny, po tuningu, silnik i skrzynia biegów od BMW (1985 r.), przerbiony przed, felgi 16", el. otw. szyby, możliwość dokonania wszelkich przeróbek an. zczenie, - 7.900 zł. Świebodzin, tel. 0605/89-17-68**

**MITSUBISHI STARION, 1988 r., 2800 ccm, benzyna, inst. gaz, srebrno-czarny, po tuningu, silnik i skrzynia biegów od BMW (1985 r.), przerbiony przed, felgi 16", el. otw. szyby, możliwość dokonania wszelkich przeróbek an. zczenie, - 7.900 zł. Świebodzin, tel. 0605/89-17-68**

**MITSUBISHI STARION, 1988 r., 2800 ccm, benzyna, inst. gaz, srebrno-czarny, po tuningu, silnik i skrzynia biegów od BMW (1985 r.), przerbiony przed, felgi 16", el. otw. szyby, możliwość dokonania wszelkich przeróbek an. zczenie, - 7.900 zł. Świebodzin, tel. 0605/89-17-68**

**MITSUBISHI STARION, 1988 r., 2800 ccm, benzyna, inst. gaz, srebrno-czarny, po tuningu, silnik i skrzynia biegów od BMW (1985 r.), przerbiony przed, felgi 16", el. otw. szyby, możliwość dokonania wszelkich przeróbek an. zczenie, - 7.900 zł. Świebodzin, tel. 0605/89-17-68**

**MITSUBISHI STARION, 1988 r., 2800 ccm, benzyna, inst. gaz, srebrno-czarny, po tuningu, silnik i skrzynia biegów od BMW (1985 r.), przerbiony przed, felgi 16", el. otw. szyby, możliwość dokonania wszelkich przeróbek an. zczenie, - 7.900 zł. Świebodzin, tel. 0605/89-17-68**

**NISSAN ALMERA, 2001 r., 73 tys. km, 1500 ccm, wtrysk, 16V, czernioleniowy metalic, inst. gazowa, klimatyzacja, el. otw. szyby, wspomaganie kier., centr. zam. alarm + pilot, welurowa tapicerka, alum. felgi, kupiony w salonie, kpl. dokumentacja, - 37.000 zł lub zamienie. Oleśnica, tel. 0606/11-75-05**

**NISSAN BLUEBIRD KOMBI, 1986 r., 300 tys. km, 2000 ccm, diesel, srebrny metalic, el. reg. lusterka, wspomaganie kier., el. reg. reflektory, - 5.000 zł. Świdnica, tel. 0509/01-59-54**

**NISSAN CHERRY, 1985 r., 190 tys. km, 1500 ccm, złoty, ważny przegląd i OC, - 13.000 zł. Złotoryja, tel. 0605/85-58-00**

**NISSAN LAUREL, 1982 r., 54 tys. km, 2800 ccm, diesel, 6-cyl., perłowocarny, skórzana tapicerka, alum. felgi, z oponami letnimi i zimowymi, wspomaganie kier., centralny zam. alarm, czienne szyby, dużo elementów chromowanych, wersja amerykańska, RO z MP3, atrakcyjny wygląd, 2 lata gwarancji + serwis, dla konesera, - 10.800 zł. Legnica, tel. 0503/62-33-38**

**NISSAN MAXIMA, 1990 r., 200 tys. km, 3000 ccm, benzyna, inst. gaz, srebrny metalic, pełne wyposażenie oprócz skórzanej tapicerki hak, - 10.500 zł. Laminbowice, powiat nyski, tel. 0609/66-84-27, 0694/64-69-17**

**NISSAN MAXIMA, 1991 r., 3000 ccm, V6, szary metalic, klimatyzacja, wszystkie el. dodatki, garażowany, i właściciel, kpl. dokumentacja, zadbane, atrakcyjny wygląd, stan b. dobry, - 13.900 zł. Świdnica, tel. 074/855-87-33, 0888/15-07-93**

**NISSAN MAXIMA, 1997/98 r., 117 tys. km, 3000 ccm, V6, grafitowy metalic, 4-drzwiowy, kupiony w salonie w kraju, i właściciel, ABS, EBD, BA, klimatyzacja automat, 4 poduszki pow., RO, komputer pokładowy, 4 el. otw. szyby, podgrzewane i el. ster. lusterka, tempomat, wspomaganie kier., halogeny, centralny zam. alarm, pilot, alarm, - 54.000 zł, możliwe raty. Legnica, tel. 0604/12-25-21, 076/722-92-92**

**NISSAN MAXIMA QX, 2000 r., 25 tys. km, 3000 ccm, V6, grafitowy metalic, pełne wyposażenie oprócz skórzanej tapicerki i nawigacji, - 85.000 zł lub zamienie na busa lub kombi. Oleśnica, tel. 071/398-57-11, 0507/40-74-03 (zdjęcia do tej oferty można zobaczyć w internecie pod numerem - AR0340 http://wkz.autogielda.com.pl)**

**NISSAN MICRA, 1987/88 r., 1000 ccm, benzyna, czerwony, nowy akumulator, po remoncie zawieszania, sprzęga, hamulców, stan dobry, ważny przegląd i OC, 5-biegowy, welurowa tapicerka, silnik w stanie b. dobrym, dodatkowo drogi na części, - 2.800 zł lub zamienie na Fiatu 126p lub na Poloneza, także inne oferty. Wrocław, tel. 0508/49-62-61**

**NISSAN MICRA, 1992 r., 1200 ccm, bordowy metalic, 5-biegowy, stan idealny, na zachodnich tablicach, - 2.000 zł. Zielona Góra, tel. 0607/76-50-23**

**NISSAN MICRA, 1993 r., 123 tys. km, 1000 ccm, 16V, czerwony, stan dobry, - 8.500 zł. Głubczyce, tel. 077/485-93-50**

**NISSAN MICRA, 1996/97 r., 80 tys. km, 1300 ccm, 16V, zielony metalic, 3-drzwiowy, kupiony w salonie w kraju, i właściciel, poduszka pow., wspomaganie kier., alarm, - 18.500 zł, możliwe raty. Legnica, tel. 0604/12-25-21, 076/722-92-92**

**NISSAN MICRA, 1997 r., 100 tys. km, 1000 ccm, fiolelowy, zderzaki i lusterka w kolorze nadwozia, wspomaganie kier., el. reg. reflektory, 3-drzwiowy, - 16.500 zł. Świebodzice, tel. 074/666-85-07, 0501/61-36-48**

**NISSAN MICRA, 1998 r., 1000 ccm, benzyna, 16V, czerwony, 4-drzwiowy, i właściciel, kupiony w salonie, - 15.900 zł. Kościan, tel. 0606/65-57-57**

**NISSAN MICRA, 1999 r., 87 tys. km, 1000 ccm, 16V, złoty, 4-drzwiowy, kupiony w salonie w kraju, i właściciel, poduszka pow., wspomaganie kier., alarm, otwierany dach, - 20.500 zł, możliwe raty. Legnica, tel. 0604/12-25-21, 076/722-92-92**

**NISSAN MICRA, 1999 r., 88 tys. km, 1000 ccm, 16V, winiowy metalic, 5-drzwiowy, dzielona tylna kanapa, 4 zagłówki, regul. wys. mocowania pasów, regulowana kierownica, el. reg. reflektory, RO, poduszka pow., zadbane, - 18.700 zł. Lubin, tel. 078/749-04-48**

**NISSAN MICRA, 2000 r., 1000 ccm, 16V, czerwony, RO, poduszka pow., centr. zam. immobilizer, 5-drzwiowy, i właściciel, bez wypadku, kupiony w salonie, - 21.500 zł lub zamienie. Jelenia Góra, tel. 0602/24-40-42**

**NISSAN MICRA, 2000 r., 60 tys. km, 1000 ccm, 16V, srebrny metalic, 5-drzwiowy, klimatyzacja, centr. zam. alarm, kupiony w salonie, - 21.500 zł. Leszno, tel. 065/573-13-63, 0501/**



OPEL ASTRA GSI, 1992r., 160 tys. km, 2000 ccm, 16V, grafiony, ABS, ETC, komputer, instalacja gazowa, alarm, RO, komplet opon zimowych + felgi aluminiowe, - 14.500 zł. Wrocław, tel. 0606/19-50-76

OPEL ASTRA, 1992r., 170 tys. km, 1600 ccm, benzyna, czarna, metalic, bez wypadku, wspomaganie kier., szyberdach, napinacze pasów, el. reg. reflektory, RO + 4 głośniki, zadbane, 10.900 zł. Wrocław, tel. 071/350-44-35, 0503/04-56-17

OPEL ASTRA KOMBI, 1992r., 180 tys. km, 1700 ccm, diesel, biały, wspomaganie kier., ABS, szyberdach, centr. zamek, felgi, reflektory, el. reg. i podgrz. lusterka, el. reg. reflektory, czujnik światła, podgrz. siedzenia, nowe kluczyki hamulcowe, nowy akumulator (gwarancja), - 12.500 zł. Wrocław, tel. 071/792-70-67 w godz. 10-18, 0605/36-52-86

OPEL ASTRA, 1992r., 160 tys. km, 1400 ccm, benzyna, biała, 5-drzwiowy, bez wypadku, kpl. dokumentacja, bez korozji, dzielona tylna kanapa, el. reg. reflektory, RO, zadbane, - 9.500 zł. Żary, tel. 0604/34-79-07

OPEL ASTRA, 1992/93r., 125 tys. km, 1600 ccm, benzyna, wysoki granatowy metalic, centr. zamek, alarm + pilot, immobilizer, blokada skrzyni biegów, alum. felgi, szyberdach, hak, zadbane, nie wymaga naprawy, - 13.000 zł. Dobra, tel. 062/741-35-95 po godz. 17

OPEL ASTRA, 1992/93r., 1400 ccm, pełny wtrysk, perłowo-czarny, centr. zamek, kubekowe fotele, szyberdach, el. otw. szyby, sportowy ukł. wydechowy, wmontowany chip, - 13.800 zł. Kępno, tel. 062/782-44-40, 0696/91-35-17

OPEL ASTRA KOMBI, 1992/93r., 171 tys. km, 1600 ccm, benzyna, biały, centr. zamek, wspomaganie kier., szyberdach, roleta bagażnika, zadbane, stan b. dobry, - 12.400 zł. Kłodzko, tel. 074/867-26-96 po godz. 16

OPEL ASTRA KOMBI, 1992/93r., 170 tys. km, 1600 ccm, katalizator ocynony w całości, centr. zamek, felgi, reflektory, RO, zadbane, karta pojazdu, po przeglądzie techn., stan b. dobry, - 10.900 zł lub zamienie na tańszy. Mrokocin, powiat ząbkowski, tel. 0694/45-87-77

OPEL ASTRA, 1992/93r., 1700 ccm, diesel, morski metalic, I właściciel, 5-drzwiowy, wspomaganie kier., radio, szyberdach, welurowa tapicerka, rozkładana kanapa tylna, el. reg. reflektory, garazowany, stan b. dobry, - 13.800 zł. Zągor, tel. 068/478-14-30, 0602/17-14-43

OPEL ASTRA, 1993r., 95 tys. km, czerwony, halogeny, alarm, blokada skrzyni biegów, RO, zadbane, kupiony w kraju, I właściciel, - 14.500 zł. Opole, tel. 0508/18-84-67

OPEL ASTRA, 1993r., 103 tys. km, 1600 ccm, benzyna, grafiony, metalic, 5-drzwiowy, wspomaganie kier., szyberdach, centr. zamek, immobilizer, oryginalny RO, bezwypadkowy, oryginalny lakier, - 13.500 zł. Wieruszów, tel. 062/783-13-07, 0605/58-55-47 (zdjęcia do tej oferty można zobaczyć w internecie pod numerem - A01690 http://wkz.autogielda.com.pl)

OPEL ASTRA, 1993r., 117 tys. km, 1590 ccm, benzyna, niebieski, hatchback, stan b. dobry, 5-drzwiowy, kpl. dokumentacja, centr. zamek, 2 kpl. opon, RO, welurowa tapicerka, - 14.100 zł lub zamienie Wrocław, tel. 0694/99-76-13

OPEL ASTRA, 1993r., 148 tys. km, 1400 ccm, wtrysk, bordowy, 5-drzwiowy, dzielona tylna kanapa, wspomaganie kier., welurowa tapicerka, hak, immobilizer, centr. zamek, alarm + pilot, szyberdach, RO, sprzedawany w całości, - 13.000 zł. Bolesławiec, tel. 0604/55-42-58

OPEL ASTRA, 1993r., 125 tys. km, 1400 ccm, wtrysk, czerwony, 5-drzwiowy, przegląd do 03.2005r., udukiem pochodzenie, stan b. dobry, - 12.300 zł. Bolesławiec, tel. 0604/80-27-45

OPEL ASTRA, 1993r., 155 tys. km, 1400 ccm, wtrysk, czerwony, 4-drzwiowy, centr. zamek, RO, stan b. dobry, kupiony w salonie, - 13.900 zł. Jarocin, tel. 062/749-62-88, 0502/54-74-94

OPEL ASTRA, 1993r., 130 tys. km, 1600 ccm, benzyna, turkusowy metalic, 5-drzwiowy, 5-biegowy, wspomaganie, szyberdach, centr. zamek, RO, dzielona tylna kanapa, regulowane reflektory, katalizator, w kraju od 3 dni, zarejestrowany, karta pojazdu, stan b. dobry, - 12.000 zł. Kłodzko, tel. 0605/56-03-53, 074/868-75-94

OPEL ASTRA KOMBI, 1993r., 130 tys. km, 1400 ccm, benzyna, inst. gaz, biały, z salonu, zadbane, dwa kpl. kół, nowy akumulator, stan b. dobry, - 12.500 zł. Kłodzko, tel. 0505/09-51-05

OPEL ASTRA, 1993r., 1400 ccm, wtrysk, czerwony, 3-drzwiowy, alum. felgi, zderzaki w kolorze nadwozia, oryg. RO w desce rozdź, ocynony w całości, szyberdach, stan b. dobry, - 12.500 zł. Lubin, tel. 076/844-28-90, 0601/15-92-65, 0502/58-37-79

OPEL ASTRA KOMBI, 1993r., 1400 ccm, biały, 5-tych, 2-tych, instalacja gazowa z komputerem, alarm + pilot, roleta bagażnika, oryginalny radioodwaracz, bez wypadku, sprzedawany w całości, I właściciel w kraju, dwa komplety kół, stan b. dobry, - 12.500 zł. Wrocław, tel. 0501/73-99-99, 0601/43-67-90, 071/790-15-87

OPEL ASTRA, 1993r., 127 tys. km, czerwony, 3-drzwiowy, hatchback, przegląd do lutego 2005r. RO z panelem, stan b. dobry, - 12.000 zł. Wrocław, tel. 071/795-91-05, 0507/35-56-41

OPEL ASTRA, 1993r., 1400 ccm, wtrysk wspomaganie kier., centr. zamek, RO, immobilizer, el. reg. reflektory, welurowa tapicerka, dzielona tylna kanapa, kubekowe fotele, halogeny, sprzedawany w całości, karta pojazdu, bezwypadkowy, stan b. dobry, - 10.600 zł. Wieruszów, tel. 0696/04-95-78

OPEL ASTRA GSI, 1993/94r., 1800 ccm, GSI 16V, czerwony metalic, RO, szyberdach, ABS, wspomaganie, centr. zamek, alum. felgi OZ Racing, poduszka powietrzna, zadnych przelobek; nowe amortyzatory i kluczyki hamulcowe, w kraju od 2 lat, stan b. dobry, - 15.600 zł. Wrocław, tel. 0509/04-03-11 (zdjęcia do tej oferty można zobaczyć w internecie pod numerem - AR0343 http://wkz.autogielda.com.pl)

**OPEL CZĘŚCI UŻYWANE MONTAŻ - NAPRAWA Wrocław, ul. Sułowska 22 A tel. 071/346-27-24, 0-601 74 83 50**

OPEL ASTRA, 1993/94r., 1600 ccm, czarny, 3-drzwiowy, inst. gazowa, ciemne szyby, nowy alternator, szyberdach, garazowany, RO + głośniki, opony zimowe, felgi stalowe, stan b. dobry, - 14.000 zł. Wrocław, tel. 071/355-00-88, 0601/63-53-58

OPEL ASTRA SKŁADAK, 1993/97r., 1700 ccm, TDI, grafiony, wspomaganie kier., el. otw. szyby, szyberdach, nowe opony, kpl. dokumentacja, - 15.450 zł. Sierosław, tel. 061/814-78-36, 0602/38-59-55

OPEL ASTRA, 1993/99r., 76 tys. km, 2000 ccm, 16V, perłowo-czarny, w kraju od 2 miesięcy, zarejestrowany, 2 poduszki pow., ABS, klimatyzacja, alarm + pilot, wszystkie el. dodatki, 5-drzwiowy, - 34.700 zł lub zamienie na tańszy. Leszno, tel. 0502/46-56-12

OPEL ASTRA KOMBI, 1994r., 139 tys. km, 1600 ccm, benzyna, czerwony, wspomaganie kier., RO + głośniki, szyberdach, bez wypadku, I właściciel, zadbane, - 14.500 zł. Baranów, powiat kępiński, tel. 062/782-70-96, 0602/86-57-10

OPEL ASTRA KOMBI, 1994r., 150 tys. km, 1400 ccm, wtrysk, granatowy metalic, 2 poduszki pow., RO Blaupunkt, felgi, reflektory, dzielona tylna kanapa, centr. zamek, sprzedawany w całości w 1999r., kpl. dokumentacja, zadbane, - 14.500 zł lub zamienie. Legnica, tel. 0603/37-01-70

OPEL ASTRA KOMBI, 1994r., 193 tys. km, 1700 ccm, TDI Isuzu, czerwony, poduszka pow., wspomaganie kier., centr. zamek, szyberdach, hak, felgi, reflektory, roleta, RO, w kraju od 2000 roku, garazowany, w całości, stan b. dobry, - 17.500 zł. Raszów k. Ostrowa Wlkp., tel. 062/734-32-24

OPEL ASTRA CABRIO, 1994r., 150 tys. km, 1600 ccm, perłowo-czarny, 4 el. otw. szyby, wspomaganie kier., centr. zamek, welurowa tapicerka, kubekowe fotele, - 16.500 zł. Wąbrzych, tel. 0508/13-91-99

OPEL ASTRA, 1994/95r., 1600 ccm, benzyna, inst. gaz, fioletowy metalic, centr. zamek, wspomaganie kier., szyberdach, RO Blaupunkt, 5-drzwiowy, - 13.900 zł. Dzierżoniów, tel. 0600/88-61-73

OPEL ASTRA, 1994/95r., 140 tys. km, 1700 ccm, turbo D, srebrny metalic, wspomaganie kier., centr. zamek + alarm, el. otw. szyby, poduszka pow., kpl. kół zimowych, RO + głośniki, garazowany, - 14.500 zł. Oleśnica, tel. 071/314-96-00, 0502/46-07-96

OPEL ASTRA KOMBI, 1994/95r., 130 tys. km, 1600 ccm, Ecotec, benzyna, 16V, srebrny metalic, benzyna, sprzedawany w całości w 1996r., centr. zamek, wspomaganie kier., el. otw. szy-

by, poduszka pow., szyberdach, RO, felgi, dachowe, nowy rozrząd, przegląd do 11.12.2004r., - 15.000 zł. Wrocław, tel. 071/787-89-29

OPEL ASTRA GL, 1995r., 109 tys. km, 1400 ccm, 82 KM, wtrysk, biały, katalizator, kupiony w salonie, bez wypadku, alarm, centr. zamek, immobilizer, opony letnie i zimowe z łańcuchami, - 15.900 zł. Nysa, tel. 0602/37-45-55 W01059774

OPEL ASTRA, 1995r., 120 tys. km, 1600 ccm, benzyna, inst. gaz, szary metalic, 2 poduszki pow., centr. zamek, alarm, blokada skrzyni biegów, welurowa tapicerka, zagłówki z tyłu, podłokietnik, nowe sprężko, serwisowany, nowy przegląd techn., stan b. dobry, - 18.300 zł. Głogów, tel. 0506/10-74-03

OPEL ASTRA, 1995r., 106 tys. km, 1700 ccm, DTL, szary metalic, 5-drzwiowy, RO, wspomaganie kier., szyberdach, podłokietnik, 4 zagłówki, centr. zamek, nowy akumulator (gwarancja), pompa wtryskowa na gwarancji, nowy rozrząd, paski, płyny i oleje, welurowa tapicerka, el. wysuwana antena, w dagłej eksploatacji, stan dobry - 15.700 zł lub zamienie na Fiatu Punto I. Oleśnica, tel. 071/314-97-37 po godz. 15, 0608/27-85-51

OPEL ASTRA KOMBI, 1995r., 1700 ccm, TD (Isuzu), biały, 2 poduszki pow., centr. zamek, RO + 6 głośniki, immobilizer, el. regul. reflektory, szyberdach, felgi, reflektory, el. regul. reflektory, 2000 r., sprzedawany w całości, - 15.900 zł lub zamienie. Szklary Góme, gm. Lubin, tel. 0504/28-43-48, 076/844-97-21

OPEL ASTRA KOMBI, 1995r., 1700 ccm, turbo D, Isuzu, biały, 2 poduszki pow., wspomaganie kier., szyberdach, el. regul. reflektory, RO + 6 głośników, centralny zamek, felgi, reflektory, dachowe, sprzedawany w całości, kpl. dokumentacja, oszczędny 5.9 l/100 km - 16.500 zł lub zamienie na samochód z homologacją na ciężarowy. Szklary Góme, tel. 076/844-97-21, 0504/28-43-48

**SKUP AUT - NAJWYŻSZE CENY 0502-730-283**

OPEL ASTRA KOMBI, 1995r., 125 tys. km, 1600 ccm, benzyna, inst. gaz., czerwony, 2 poduszki pow., felgi, dachowe, roleta bagażnika, centr. zamek, 2 kpl. opon, wspomaganie, garazowany, - 17.900 zł. Wąsosz, powiat górowski, tel. 0691/98-40-50

OPEL ASTRA, 1995r., 160 tys. km, 1600 ccm, benzyna, bordowy, 2 poduszki pow., wspomaganie kier., stan b. dobry, - 15.000 zł. Bolesławiec, tel. 0501/04-66-30

OPEL ASTRA, 1995r., 160 tys. km, 1600 ccm, wtrysk, czerwony, automatic, el. otw. szyby, wspomaganie kier., centr. zamek, RO, nowy ukł. hamulcowy, stan b. dobry, - 16.000 zł. Karpacz, tel. 075/761-80-95, 0506/75-28-04 Niemcy, 0049/160-99-46-45-36

OPEL ASTRA GL, 1995r., 109 tys. km, 1400 ccm, 82 KM, biały, katalizator, alarm, centr. zamek, immobilizer, 2 kpl. kół (opony letnie i zimowe z łańcuchami), bez wypadku, kupiony w salonie, - 15.900 zł. Nysa, tel. 077/433-00-59, 0602/37-45-55

OPEL ASTRA, 1995r., 128 tys. km, 1700 ccm, TD (Isuzu), bordowy metalic, 2 poduszki pow., ABS, centr. zamek, szyberdach, alarm + pilot, el. reg. reflektory, 5-drzwiowy, zadbane, bez wypadku, garazowany, stan idealny, halogeny, RO oryginalny, lusterka i zderzaki w kolorze nadwozia, - 19.500 zł. Otawa, tel. 071/303-39-29

OPEL ASTRA KOMBI, 1995r., 123 tys. km, 1600 ccm, benzyna, inst. gaz, biały, centr. zamek, szyberdach, wspomaganie kier., poduszka pow., stan b. dobry, - 15.600 zł. Rawicz, tel. 065/546-40-47

**OPEL - KRUK NOWE CZĘŚCI ZAMIENNE, HURT, DETAL** **OPONAMI niskie ceny wysyłka** **OPEL-KRUK Wrocław ul. Litomska 25 tel. 071/355-58-11, 0693/55 55 11**

OPEL ASTRA KOMBI, 1995/96r., 149 tys. km, 1700 ccm, turbo D, zielony metalic, wspomaganie kier., centr. zamek, alarm + pilot, ABS, RO, el. reg. reflektory, halogeny, felgi, dachowe, roleta bagażnika, obrotomierz, zderzaki i lusterka w kolorze nadwozia, stan b. dobry, - 18.300 zł. Kępno, tel. 062/781-72-44, 0608/65-76-75

OPEL ASTRA KOMBI, 1995/96r., 1700 ccm, diesel (Isuzu), biały, immobilizer, szyberdach, RO + 6 głośników, 2 poduszki pow., centr. zamek, el. reg. reflektory, felgi, dachowe, sprzedawany w całości, I właściciel, stan b. dobry, - 16.800 zł. Lubin, tel. 076/844-97-21, 0504/28-43-48

OPEL ASTRA 9697, 1995/96r., 95 tys. km, 1600 ccm, wtrysk, granatowy metalic, wspomaganie kier., centr. zamek, sprzedawany w całości, poduszka pow., szyberdach, welurowa tapicerka, RO, 5-drzwiowy, halogeny, 4 zagłówki, stan b. dobry, - 17.700 zł. Rawicz, tel. 0604/96-73-82

OPEL ASTRA, 1995/96r., 88 tys. km, 1400 ccm, benzyna, czerwony, 5-drzwiowy, centr. zamek, szyberdach, welurowa tapicerka, felgi, dachowe, RO, stan b. dobry, - 14.700 zł. Wąbrzych, tel. 074/880-00-58

OPEL ASTRA, 1996r., 105 tys. km, 1400 ccm, wtrysk 82 KM, bordowy metalic, poduszka pow., centr. zamek, RO, halogeny, ABS, garazowany, kupiony w Polsce, stan b. dobry, - 18.300 zł. Kępno, tel. 0604/97-46-76

OPEL ASTRA SEDAN, 1996r., 95 tys. km, 1400 ccm, wtrysk, 16V, zielony metalic, katalizator, kupiony w salonie, kpl. dokumentacja serwisowa, RO, poduszka pow., alarm, wspomaganie kier., 2 kpl. opon (letnie i zimowe), zderzaki w kolorze nadwozia, halogeny, welurowa tapicerka, - 18.800 zł. Zągor, tel. 0603/87-31-28

OPEL ASTRA, 1996r., 127 tys. km, 1400 ccm, benzyna, 82 KM, SE, wiśniowy metalic, 5-drzwiowy, halogeny, przyciemniane szyby, poduszka pow. kierowy, alarm + pilot, blokada antywłamaniowa, ABS, hak holowniczy, Euro, RO, bagażnik na rowery, immobilizer, serwisowany, I właściciel, użytkownik niepalący, - 19.500 zł. Głogów, tel. 076/834-88-42

OPEL ASTRA SEDAN, 1996r., 105 tys. km, 1400 ccm, bordowy metalic, poduszka pow., centr. zamek, RO, ABS, halogeny, garazowany, kupiony w salonie, - 18.300 zł. Kępno, tel. 0604/97-46-76

OPEL ASTRA, 1996r., 90 tys. km, 1600 ccm, 16V, Ecotec, turkusowy metalic, sprzedawany w całości, poduszka pow., klimatyzacja, wspomaganie kier., centralny zamek, 5-drzwiowy, garazowany, alarm, immobilizer, stan b. dobry, - 16.900 zł, możliwe raty lub zamiana. Legnica, tel. 0605/28-37-83

OPEL ASTRA KOMBI, 1996r., 112 tys. km, 1400 ccm, benzyna, perłowo-czarny, I właściciel, kupiony w salonie, udukiem pochodzenie, alarm, centr. zamek, RO, opony zimowe, bagażnik dachowy, książka serwisowa, - 17.700 zł. Wrocław, tel. 0603/99-99-92

OPEL ASTRA SEDAN, 1996/97r., 120 tys. km, 1400 ccm, bordowy metalic, poduszka pow., Multi-Lock, - 15.900 zł. Ząbkowice Śląskie, tel. 074/831-19-79, 0502/27-44-94

OPEL ASTRA, 1997r., 105 tys. km, czarny, sportowy wygląd, przyciemniane szyby, subwoofer w bagażniku, alum. felgi, - 10.000 zł. Legnica, tel. 0698/28-78-92

OPEL ASTRA KOMBI, 1997r., 1600 ccm, czerwony, sprzedawany, 2 poduszki pow., radio, szyberdach, centr. zamek, stan idealny, - 18.000 zł. Baranów, tel. 062/782-70-96

OPEL ASTRA KOMBI, 1997r., 121 tys. km, 1600 ccm, benzyna, złoty metalic, wspomaganie kier., ABS, 2 poduszki pow., centr. zamek, alarm, immobilizer, el. otw. szyberdach, el. reg. reflektory, halogeny, RO z RDS, zderzaki i lusterka w kolorze nadwozia, felgi, dachowe, alum. felgi, garazowany, dzielona tylna kanapa, - 19.500 zł. Bolesławiec, tel. 075/734-74-45, 0695/74-82-20

OPEL ASTRA KOMBI, 1997r., 115 tys. km, 1400 ccm, zielony metalic, bez wypadku, felgi, dachowe, centr. zamek, poduszka pow., homologacja na ciężarów, I właściciel, kupiony w salonie, w Polsce, stan b. dobry, - 15.500 zł + opłaty. Dzierżoniów, tel. 074/645-29-77, 0501/57-37-99

OPEL ASTRA SEDAN, 1997r., 70 tys. km, 1600 ccm, grafiony metalic, garazowany, z salonu, centr. zamek, alarm, immobilizer, termometr, dzielona tylna kanapa, radio, - 19.500 zł. Kłodzko, tel. 074/867-67-03, 0506/04-84-01

OPEL ASTRA KOMBI, 1997r., 85 tys. km, 1600 ccm, benzyna, bordowy metalic, ABS, centr. zamek, alum. felgi, halogeny, szyberdach, RO z CD, kpl. kół zimowych, - 17.500 zł. Lubin, tel. 0606/93-88-47

OPEL ASTRA HATCHBACK, 1997r., 1600 ccm, benzyna, srebrny metalic, el. otw. szyby i reg. lusterka, wspomaganie kier., centr. zamek, alarm, klimatyzacja, ABS, welurowa tapicerka, kpl. opon zimowych, - 20.000 zł. Pleszew, tel. 0503/78-13-74

OPEL ASTRA, 1997r., 162 tys. km, 1600 ccm, benzyna, zielony metalic, 2 poduszki pow., el. szyberdach, immobilizer, ABS, wspomaganie kier., 5-drzwiowy, bagażnik dachowy, - 19.000 zł. Wrocław, tel. 071/328-55-65, 0694/19-12-79

OPEL ASTRA, 1997r., 69 tys. km, 1400 ccm, śliwkowy, I właściciel, kupiony w salonie, bez wypadku, - 22.900 zł. Wrocław, tel. 071/799-85-00

OPEL ASTRA hatchback, 1997r., 80 tys. km, 1398 ccm, benzyna, 16V, 90 KM, szampański metalic, 5-drzwiowy, poduszka pow., kierowy, centr. zamek, RO, blokada skrzyni biegów, immobilizer, opony zimowe, - 20.500 zł. Wrocław, tel. 0606/65-29-31

OPEL ASTRA, 1997r., 84 tys. km, 1600 ccm, czerwony, stan b. dobry, garazowany, nowe opony, centr. zamek, RO, inst. gazowa, I właściciel, kupiony w salonie, - 12.500 zł. Ząbkowice Śląskie, tel. 074/815-92-40

OPEL ASTRA SEDAN, 1997/98r., 51 tys. km, 1400 ccm, benzyna, bordowy metalic, kupiony w salonie, I właściciel, serwisowany, Multi-Lock, spoiler z dodatkowym światłem stop, garazowany, immobilizer, kpl. opon zimowych z felgami, bez wypadku, RO Kenwood z RDS, atrakcyjny wygląd, - 22.500 zł. Brzeg, tel. 077/416-06-34, 0601/61-18-77

OPEL ASTRA KOMBI, 1997/98r., 140 tys. km, 1700 ccm, diesel, srebrny metalic, wspomaganie kier., RO, poduszka pow., centr. zamek, felgi, dachowe, - 15.800 zł. Głogów, tel. 0509/35-73-12

OPEL ASTRA, 1997/98r., 80 tys. km, 1400 ccm, złoty metalic, sedan, RO, centr. zamek, el. otw. szyby, I właściciel, białe zegary, klimatyzacja, alum. felgi 15", RO + 6 głośników ze ster. przyciskami, wspomaganie kier., kubekowe fotele, komputer, 4 poduszki pow., skórzana kier., - 31.000 zł. Bolesławiec, tel. 0597/26-91-31

OPEL ASTRA KOMBI, 1999r., 55 tys. km, 1600 ccm, Ecotec, srebrny metalic, kupiony w salonie, blokada skrzyni biegów, centr. zamek, el. otw. szyby i reg. lusterka, RO, felgi, dachowe, halogeny, roleta bagażnika, zegarek, termometr, dzielona tylna kanapa, podłokietnik, regulowana kierownica i fotel kierowcy, - 28.000 zł. Brain, tel. 062/781-29-25

OPEL ASTRA KOMBI COMFORT, 1999r., 105 tys. km, 1700 ccm, TD, perłowo-czarny, 5-drzwiowy, ABS, RO z CD sterowany przyciskami, 2 poduszki pow., wspomaganie kier., alarm, immobilizer, centr. zamek, felgi, dachowe, regul. fotel kierowcy, el. reg. reflektory, garazowany, I właściciel w kraju, stan techn. b. dobry, - 34.000 zł lub zamienie na tańszy, do 20.000 zł. Chojnów, powiat legnicki, tel. 0600/85-27-99

OPEL ASTRA COMFORT, 1999r., 73 tys. km, 1700 ccm, dTi, centr. zamek, hatchback, 2 poduszki pow., ABS, immobilizer, centr. zamek, el. otw. szyby, wspomaganie kier., RO z CD, - 31.500 zł. Czarny Las, tel. 062/733-50-44

OPEL ASTRA COMFORT, 1999r., 88 tys. km, 1600 ccm, granatowy metalic, hatchback, ABS, EHP, wspomaganie kier., napinacze pasów, 2 poduszki pow., el. otw. szyby, centr. zamek + pilot, RO z CD + 6 głośników, serwisowany, stan idealny, - 26.900 zł. Głogów, tel. 076/835-92-35, 0509/05-66-93

OPEL ASTRA II, 1999r., 90 tys. km, 1400 ccm, 16V, Ecotec, perłowozielony, kupiony w salonie, I właściciel, bezwypadkowy, oryg. lakier i przebieg, kpl. dokumentacja, 5-drzwiowy, 5-biegowy, wspomaganie kier., 2 poduszki pow., centralny zamek, oryg. RO, welurowa tapicerka, el. reg. reflektory, Multi-Lock, immobilizer, serwis, - 28.600 zł, możliwe raty lub zamiana. Kamienna Góra, tel. 0501/87-15-93

OPEL ASTRA II, 1999r., 60 tys. km, 1600 ccm, benzyna, grafiony metalic, 5-drzwiowy, klimatyzacja, 4 poduszki pow., ABS, el. otw. szyby, wspomaganie kier., el. reg. lusterka, alum. felgi, centr. zamek + pilot, RO, kpl. felgi z oponami zimowymi, garazowany, - 34.000 zł. Kępno, tel. 0601/06-46-56

OPEL ASTRA CD, 1999r., 1600 ccm, 16V, Ecotec, srebrny metalic, 5-drzwiowy, 4 lata w kraju, I właściciel, klimatyzacja, poduszka pow., wspomaganie kier., centr. zamek, el. otw. 4 szyby i reg. lusterka, welurowa tapicerka, 5 zagłówków, ABS, RO + CD Pioneer, kpl. dokumentacja, karta pojazdu, stan b. dobry, zadbane, - 28.900 zł lub zamienie na tańszy. Krotoszyn, tel. 0693/25-82-40

OPEL ASTRA CABRIO, 1999r., 58 tys. km, 1600 ccm, srebrny metalic, ABS, 2 poduszki pow., RO, 4 el. otw. szyby i szyberdach, wspomaganie kier., halogeny, alarm, - 22.000 zł, możliwe raty. Legnica, tel. 0604/12-25-21, 0767/22-92-92

OPEL ASTRA II HATCHBACK, 1999r., 45 tys. km, 1600 ccm, benzyna, srebrny metalic, klimatyzacja, ABS, 4 poduszki pow., el. otw. szyby, RO, skórzana tapicerka, centr. zamek + pilot, alarm, immobilizer, - 35.000 zł. Luban, tel. 075/722-21-20, 0601/92-26-73

OPEL



OPEL ASTRA II KOMBI, 2003 r., 19 tys. km, 1800 ccm, 16V, perłowocznym, bogate wyposażenie, właściciel, 6 mies. w kraju. - 45.000 zł. Żary, tel. 0503/65-58-28

OPEL CALIBRA, 1990 r., 2000 ccm, benzyna, inst. gaz, komputer, ABS, wspomaganie kier., wszystkie el. dodatki, - 13.500 zł. Osno Lubuskie, tel. 0957/57-50-73, 0606/27-27-48

OPEL CALIBRA, 1991 r., 180 tys. km, 2000 ccm, benzyna, czerwony, el. reg. lusterka, szyberdach, el. reg. reflektory, l. właściciel, - 11.500 zł. Jermanki, powiat zgorzelecki, tel. 075/778-11-50, 0600/81-01-93

OPEL CALIBRA, 1991 r., 2000 ccm, 115 KM, czerwony, ABS, wspomaganie kier., centr. zamek, alarm, el. reg. lusterka (podgrzewane) i szyberdach, alum. felgi, stan b. dobry, instalacja gazowa, - 15.500 zł. Leszno, tel. 0501/32-68-85

OPEL CALIBRA, 1991 r., 2000 ccm, benzyna, inst. gaz, czarny, ABS, klimatyzacja, wspomaganie kier., el. otw. szyby, el. reg. lusterka, immobilizator, oznakowany, po przeglądzie, - 14.600 zł lub zamienie na lżejszy. Mrocin, powiat ząbkowski, tel. 0600/28-43-21

OPEL CALIBRA, 1991 r., benzyna, inst. gaz, granatowy metalic, ABS, centr. zamek, alarm + pilot, el. reg. lusterka, - 14.400 zł. Raszków, gm. Kamienna Góra, tel. 075/744-70-84

OPEL CALIBRA, 1991 r., 149 tys. km, 2000 ccm, 16V, DOHC, grafity metalic, pełne wyposażenie, ABS, podgrzewane lusterka, alum. felgi, spoiler, roczny sportowy układ wydechowy, nowe sprężyny sportowe, obniżony, stożkowy filtr pow., nowe świece i akumulator, po wymianie oleju, wspomaganie kier., stan b. dobry, - 15.500 zł. Szczupina, tel. 074/868-32-01, 0603/58-71-21

OPEL CALIBRA, 1991 r., 2000 ccm, 16V, grafity metalic, alum + pilot, centr. zamek, el. otw. szyby, el. reg. lusterka, el. otw. szyberdach, alum. felgi 15", szeroki rantelem, spoiler, sportowy ukł. wydechowy, cienne szyby, kpl. dokumentacja, - 16.000 zł. Świdnica, tel. 0605/91-72-61

OPEL CALIBRA, 1991 r., 2000 ccm, OHC, srebrny metalic, inst. gazowa, el. otw. szyby, szyberdach, alum + pilot, centr. zamek, ABS, wspomaganie kier., alum. felgi, nowy akumulator (gwarancja), stan b. dobry, - 17.000 zł. Wałbrzych, tel. 0608/80-39-65

OPEL CALIBRA, 1991 r., 195 tys. km, 2000 ccm, 150 KM, czarny, klimatyzacja, komputer, alum. felgi 16", - 17.000 zł. Wrocław, tel. 0695/42-53-73

OPEL CALIBRA, 1991/92 r., 190 tys. km, 2000 ccm, benzyna, inst. gaz, czerwony, alum. felgi, el. otw. reflektory, el. otw. szyberdach, el. reg. lusterka, centr. zamek, komputer, wspomaganie kier., skórzana kierownica Momo, serwisowany w ASO, sprzedawany w całości w 2001 r., nie wymaga wkładu finansowego, stan b. dobry, - 14.900 zł. Świebodzin, tel. 0697/36-81-91

OPEL CALIBRA, 1992 r., 2000 ccm, srebrny metalic, ABS, klimatyzacja, napęd 4x4, alum. inst. gazowa, alum. felgi, atrakcyjny wygląd, zadany, - 19.000 zł. Lubin, tel. 076/846-83-41 po godz. 20, 0691/50-67-86

OPEL CALIBRA, 1992 r., 160 tys. km, 2000 ccm, benzyna, turkusowy metalic, ABS, alum. felgi, el. otw. szyby, reg. lusterka, el. otw. szyberdach, obniżony, sprzedawany w całości, RO, OC do 03.2005 r., stan b. dobry, - 3.800 zł. Wałbrzych, tel. 074/848-83-19, 0607/98-61-06

OPEL CALIBRA, 1992 r., 170 tys. km, 2000 ccm, benzyna, niebieski metalic, obniżony, szyberdach, wszystkie el. dodatki, alum + pilot, ABS, centr. zamek, - 13.000 zł. Wrocław, tel. 0507/97-37-05

OPEL CALIBRA, 1992/93 r., 2000 ccm, 16V inst. gazowa na gwarancji ABS, el. reg. lusterka, el. otw. szyby, skórzana tapicerka, wspomaganie kier., alum. felgi, podgrz. siedzenia, komputer, blokada skrzyni biegów, stan b. dobry, - 17.400 zł. Międzyzdrze, tel. 0609/02-12-13

OPEL CALIBRA, 1993 r., 119 tys. km, 2000 ccm, 16V, turbo, 240 KM, perłowocznym, sprzedawany, napęd 4x4, alum. felgi 16", cienne szyby, opolerowany, sportowe zawieszenie i kierownicę, lotka, sportowe zderzaki, - 21.500 zł. Bystrzyca Kłodzka, tel. 074/811-31-27, 0601/31-89-74

OPEL CORSA, 1984 r., 1200 ccm, wsińowy, - 3.900 zł. Wałbrzych, tel. 0507/98-61-06

OPEL CORSA SEDAN, 1984 r., 1200 ccm, benzyna, wsińowy, 2 opony zimowe, zadany, przegląd do 10.2004 r., OC do 03.2005 r., stan b. dobry, - 3.800 zł. Wałbrzych, tel. 074/848-83-19, 0607/98-61-06

OPEL CORSA, 1986 r., 1200 ccm, benzyna, biały, 3-drzwiowy, kpl. dokumentacja, sprzedawany w całości, RO, stan b. dobry, - 3.400 zł. Żary, tel. 0888/19-68-30

OPEL CORSA SEDAN, 1987 r., 162 tys. km, 1200 ccm, czarny, stan dobry, po wymianie kołków hamulcowych, nowy akumulator, - 3.300 zł. Świerczów, powiat namysłowski, tel. 0506/30-26-73 po godz. 19

OPEL CORSA, 1988 r., 170 tys. km, 1500 ccm, diesel, szary metalic, 3-drzwiowy, silnik Isuzu, stan techn. b. dobry, - 4.200 zł. Lubin, tel. 0692/37-63-50

OPEL CORSA, 1989 r., 163 tys. km, 1200 ccm, czerwony, szyberdach, RO, nowy akumulator, 2 opony zimowe, zadany, stan idealny, - 5.300 zł. Braszewice, gm. Zapkowice Śląskie, tel. 074/816-02-43 po godz. 14, 0693/36-16-54

OPEL CORSA, 1989 r., 160 tys. km, 1200 ccm, czerwony, garażowany, ważny przegląd, stan idealny, - 4.600 zł. Kępno, tel. 0602/29-08-97

OPEL CORSA, 1991 r., 1200 ccm, wtrysk, czarny, 3-drzwiowy, el. reg. reflektory, RO, nowe opony, zadany, oznaczony, kpl. dokumentacja, - 7.500 zł lub zamienie. Rawicz, tel. 065/548-25-37, 0601/19-69-77

OPEL CORSA, 1991 r., 1200 ccm, benzyna, niebieski, model przejściowy 3-drzwiowy, po wymianie części, opony, ukł. wydechowy, bez korozji, kopkapi, zadany, przegląd do 03.2005 r., RO, el. reg. reflektory, stan silnika i ogólny b. dobry, ekonomiczny, - 6.900 zł. Chojnów, powiat legnicki, tel. 0606/18-23-50

OPEL CORSA, 1991 r., 165 tys. km, 1200 ccm, benzyna, biały, obniżony, sportowy ukł. wydechowy, - 7.500 zł lub zamienie na Opla Omegę z inst. gazową, Krynitzko, powiat średzki, tel. 0600/93-70-62

OPEL CORSA, 1991/92 r., 196 tys. km, 1500 ccm, diesel, biały, model przejściowy, stan b. dobry, przegląd do 07.2004 r., - 6.500 zł. Świątówko, powiat bolesławiecki, tel. 0609/78-43-15

OPEL CORSA, 1991/97 r., 125 tys. km, 1400 ccm, wtrysk, niebieski, 3-drzwiowy, nowe amortyzatory, kluczy hamulcowe, plynny i pasek rozrządu, 2 kpl. kół (opony letnie i zimowe), RO, centr. zamek, alarm + pilot, obrotomierz, dodatkowe światło stop, el. reg. reflektory, przegląd do 12.2004 r., stan b. dobry, - 4.700 zł. Legnica, tel. 076/722-98-38 po godz. 18, 0691/33-60-28

OPEL CORSA, 1992 r., 146 tys. km, czerwony, 5-drzwiowy, garażowany, szyberdach, kpl. kół letnich, zderzaki w kolorze nadwozia, stan dobry, - 8.400 zł. Patków, tel. 043/886-53-93, 0693/49-55-56

OPEL CORSA, 1992 r., 103 tys. km, 1200 ccm, benzyna, czerwony, 3-drzwiowy, szyberdach, na zachodnich tablicach, stan dobry, - 4.500 zł. Bogatynia, powiat zgorzelecki, tel. 0501/57-07-69, 0506/83-63-28

OPEL CORSA, 1992 r., 180 tys. km, 1500 ccm, diesel (Isuzu), szary metalic, 5-drzwiowy, stan b. dobry, kpl. dokumentacja czarna, zaliczenie 41/100 km, - 7.950 zł. Krotoszyn, tel. 0692/22-69-85

OPEL CORSA, 1992 r., 115 tys. km, 1400 ccm, benzyna, czarny, sprzedawany w całości, l. właściciel, bez wypadku, kpl. dokumentacja, hak, RO, właściciel niepalący, - 7.700 zł. Lwówek Śląski, tel. 075/782-46-36

OPEL CORSA, 1992 r., 160 tys. km, 1200 ccm, biały, RO, 5-drzwiowy, 5-biegowy, nowe opony, nowe łożyska, garażowany, zadany, właściciel niepalący, stan b. dobry, - 7.200 zł. Rudna, tel. 076/843-92-39

OPEL CORSA, 1992/94 r., 1200 ccm, OHC, biały, inst. gazowa, zadane wnętrze, el. otw. szyby, stan idealny, kpl. dokumentacja, - 7.800 zł. Wiązów, powiat strzeliński, tel. 0609/67-47-89, 0604/17-19-85

OPEL CORSA, 1992/97 r., 160 tys. km, 1200 ccm, OHC, biały, RO, 5-drzwiowy, 5-biegowy, nowe opony, kopkapi, udukm. pow. chłodzenie, l. właściciel w kraju (niepalący), garażowany, zadany, stan b. dobry, - 6.800 zł. Rudna, tel. 076/843-92-39 po godz. 18

OPEL CORSA A, 1993 r., 1200 ccm, niebieski metalic, 3-drzwiowy, 5-biegowy, bez korozji, zadany, stan b. dobry, - 7.900 zł. Wrocław, tel. 0604/30-29-74

OPEL CORSA B, 1993 r., 1200 ccm, benzyna, bordowy metalic, bez wypadku, szyberdach, dzielona tylna kanapa, RO + głośniki, zegarek, plastikowe nadkola, konserwacja, stan b. dobry, - 11.500 zł. Nysa, tel. 077/431-25-68, 0503/82-50-89

OPEL CORSA, 1993 r., 130 tys. km, 1200 ccm, benzyna, fioletowy, zadany, - 12.000 zł. Środa Śląska, tel. 0509/15-31-08

OPEL CORSA, 1994 r., 120 tys. km, 1200 ccm, benzyna, bordowy metalic, 5-drzwiowy, centr. zamek, alarm, - 13.800 zł lub zamienie, możliwe raty Paczków, tel. 077/431-78-00, 0600/06-30-37

OPEL CORSA, 1994 r., 121 tys. km, 1200 ccm, niebieski, stan b. dobry, szyberdach, - 13.000 zł. Baborów, tel. 077/486-94-00

OPEL CORSA B SEDAN, 1994 r., 109 tys. km, 1400 ccm, benzyna, czarny, 3-drzwiowy, 2 poduszki pow., wspomaganie kier., alum. felgi, centr. zamek, garażowany, zadany, - 14.500 zł. Biota, powiat brzeski, tel. 0605/69-72-23

OPEL CORSA B, 1994 r., 102 tys. km, 1200 ccm, benzyna, błękitny metalic, 3-drzwiowy, 2 poduszki pow., napinacz pasów bezp. szyberdach, w kraju od 2 lat, zadany, - 13.000 zł. Jawor, tel. 076/870-54-89, 0506/14-56-30

OPEL CORSA, 1994 r., 1200 ccm, benzyna, inst. gaz, szary metalic, 2 poduszki pow., centr. zamek, alum + pilot, RO, l. właściciel w kraju, - 13.500 zł. Krosno Ordzańskie, tel. 068/383-85-98

## KUPIE CORSE, KADETTA może być do remontu

Wrocław © 071/325-40-93, 0-609 200 884

OPEL CORSA B, 1994 r., 110 tys. km, 1200 ccm, kpl. dokumentacja, 3-drzwiowy, l. właściciel, alum + pilot, dzielona tylna kanapa, immobilizator, RO, listwy boczne, garażowany, stan b. dobry, - 13.200 zł lub zamienie na droższy. Legnica, tel. 076/721-38-95, 0601/26-07-97

OPEL CORSA, 1994 r., 1400 ccm, czarny metalic, alum. felgi, centr. zamek, alum, szyberdach, - 13.900 zł. Leszno, tel. 065/611-20-08, 088/8143-46-65

OPEL CORSA, 1994 r., 1200 ccm, benzyna, biały, stan b. dobry, - 13.000 zł. Milicz, tel. 0608/09-68-43 po godz. 16

OPEL CORSA B, 1994 r., 104 tys. km, 1200 ccm, fioletowy, RO + głośniki, karta pojazdu, zadany, właściciel niepalący, przegląd do 03.2005r., - 12.700 zł. Rawicz, tel. 065/548-72-53, 0501/53-95-91

OPEL CORSA B, 1994 r., 150 tys. km, 1200 ccm, fioletowy, 3-drzwiowy, l. właściciel, zderzaki i lusterka w kolorze nadwozia, RO + głośniki, zadany, - 12.500 zł. Wrocław, tel. 0600/98-45-21

OPEL CORSA B, 1994 r., 162 tys. km, 1500 ccm, turbo D, srebrny metalic, el. otw. szyby, blokada skrzyni biegów, garażowany, - 15.500 zł. Wrocław, tel. 0506/00-80-31

OPEL CORSA, 1994 r., 1200 ccm, benzyna, czarny, alum, 3-drzwiowy, - 11.900 zł. Żagań, tel. 068/477-63-63, 0607/27-64-77

OPEL CORSA, 1995 r., 1200 ccm, czarny, 5-drzwiowy, zadany, poduszka pow., od 2 dni w kraju, - 14.900 zł. Nowa Sól, tel. 0502/10-84-12

OPEL CORSA B, 1995 r., 90 tys. km, 1400 ccm, 16V, zielony metalic, centr. zamek, poduszka pow., welurowa tapicerka, radio, stan techn. b. dobry, - 9.600 zł. Jawor, tel. 0693/72-89-81, 0606/82-10-21

OPEL CORSA, 1995 r., 1400 ccm, 16V, czarny, obniżony, felgi 195/45/15, cienne szyby, szyberdach, białe zegary, podokietnik, właściciel niepalący, 2 poduszki pow., kpl. dokumentacja, - 18.200 zł. Legnica, tel. 0691/54-86-62

OPEL CORSA B SWING, 1995 r., 180 tys. km, 1500 ccm, diesel (Isuzu), perłowy metalic, centr. zamek, el. otw. szyby, stan b. dobry, - 16.500 zł. Nowa Ruda, tel. 074/872-60-87, 0600/43-37-67

OPEL CORSA, 1995 r., 1400 ccm, wtrysk, ślwkowy metalic, 3-drzwiowy, RO, alum. felgi, 2 poduszki pow., szyberdach, - 14.600 zł. Rydzyna, powiat leszczyński, tel. 0600/90-59-37

OPEL CORSA B, 1995 r., 125 tys. km, 1400 ccm, benzyna, inst. gaz, czarny metalic, el. otw. szyby, el. reg. lusterka i podgrzewane, wspomaganie kier., poduszka pow., alum. felgi, centr. zamek, RO, 3-drzwiowy, welurowa tapicerka, - 15.500 zł. Strzelin, tel. 0502/10-26-24

OPEL CORSA B, 1995 r., 1400 ccm, benzyna 5-drzwiowy, poduszka pow., el. otw. szyby, alum + pilot, centr. zamek, - 14.200 zł. Zgorzelec, tel. 0609/86-10-39

OPEL CORSA ATLANTA, 1996 r., 1400 ccm, benzyna, chabrowy metalic, 5-drzwiowy, po tuningu zewnętrznym (lusterka i zderzaki w kolorze nadwozia), wspomaganie kier., centr. zamek, 2 poduszki pow., szyberdach, katalizator, el. reg. reflektory, RO + 6 głośników, cienne szyby, welurowa tapicerka, dzielona tylna kanapa, - 17.500 zł l. właściciel, garażowany. Świdnica, tel. 0503/94-24-67, 074/853-44-23 po godz. 17 W01059914

OPEL CORSA, 1996 r., 60 tys. km, 1200 ccm, benzyna, czarny, 5-drzwiowy, centr. zamek, zadany, atrakcyjny wygląd, stan b. dobry, - 14.900 zł. Śrem, tel. 0602/75-91-20

OPEL CORSA, 1996 r., 1500 ccm, diesel (Isuzu), czarny, - 15.800 zł. Tamowa, powiat gorzowski, tel. 0602/13-57-73

OPEL CORSA, 1996 r., 38 tys. km, 1200 ccm, benzyna, złoty, l. właściciel, książka serwisowa, alarm, immobilizer, - 15.400 zł. Wrocław, tel. 0603/99-99-92

OPEL CORSA, 1996/97 r., 1200 ccm kupony w salonie w Polsce, 5-drzwiowy, serwisowany, stan idealny, - 16.900 zł (w rozliczeniu może być inny). Jarcin, tel. 062/747-87-51, 0604/16-48-92

OPEL CORSA, 1997 r., 96 tys. km, 1400 ccm, benzyna, biały, 5-drzwiowy, blokada skrzyni biegów, nowe opony zimowe, kupony w salonie, bez wypadku, - 14.200 zł. Opole, tel. 077/423-16-61

OPEL CORSA SWING, 1997 r., 105 tys. km, 1400 ccm, szary metalic, kupony w salonie, poduszka pow., el. otw. szyby, obrotomierz, termometr, centralny zamek, alum, Mul-T-Lock, RO z CD Sony, 5-drzwiowy, tylna kanapa dzielona, letnie opony na alum. felgach, zimowe z felgami, bez wypadku, oryginalny przebieg, zadany, - 18.700 zł. Zielona Góra, tel. 0503/05-37-77

OPEL CORSA, 1997 r., 85 tys. km, 1400 ccm, benzyna, zielony metalic, poduszka pow., centr. zamek, el. otw. szyby, el. reg. reflektory, alum, RO, alum. felgi, kpl. opon zimowych, kupony w salonie, - 17.000 zł. Góra, tel. 0601/54-32-35

OPEL CORSA, 1997 r., 75 tys. km, 1200 ccm, benzyna, bordowy metalic, garażowany, zadany, oryg. lakier, kupony w salonie, w Polsce, serwisowany, udukm. pow. chłodzenie, RO Kenwood, alum, centr. zamek, immobilizer, pokrowce, 5-drzwiowy, regulowane siedzenia, bez wypadku, - 17.000 zł. Radków, tel. 074/871-26-88, 0605/97-77-78

OPEL CORSA B, 1997 r., 90 tys. km, 1200 ccm, biały, kupony w salonie, bez wypadku, stan b. dobry, - 14.500 zł. Wrocław, tel. 0501/43-00-34

OPEL CORSA, 1997 r., 68 tys. km, 1400 ccm, zielony metalic, 5-drzwiowy, poduszki powietrzne, el. otw. szyby, przednie, wymieniony rozrząd, olej, zarejestrowany do 03.2005 r., - 16.000 zł. Zielona Góra, tel. 0603/40-76-71

OPEL CORSA, 1997/98 r., 1400 ccm, srebrny metalic, el. otw. szyby, el. reg. lusterka, wspomaganie kier., centr. zamek, 2 kpl. kół (opony letnie i zimowe), z felgami, poduszka pow., - 17.500 zł. Wrocław, tel. 071/398-84-79

OPEL CORSA B, 1998 r., 76 tys. km, 1000 ccm, Ecotec, wsińowy metalic, kupony w salonie, l. właściciel, garażowany 5-drzwiowy, standardowe wyposażenie, - 18.500 zł. Lubin, tel. 076/843-76-59

OPEL CORSA, 1998/99 r., 68 tys. km, 1000 ccm, 16V, niebieski, 3-drzwiowy, RO, 5-biegowy, bez wypadku, kupony w salonie, - 18.000 zł lub zamienie. Jelenia Góra, tel. 0602/24-40-42

OPEL CORSA B, 1999 r., 57 tys. km, 1000 ccm, 12V, Ecotec, granatowy metalic, 4 poduszki pow., ABS, wspomaganie kier., szyberdach, alum + pilot, RO, welurowa tapicerka, - 18.800 zł. Wrocław, tel. 0601/20-03-09

OPEL CORSA, 1999 r., 110 tys. km, 1400 ccm, 16V, chabrowy, klimatyzacja, ABS, 4 poduszki pow., napinacz pasów, RO + głośniki, alum. felgi, centr. zamek, alum + pilot, el. reg. lusterka, drewniane wykończenia, wspomaganie kier., - 25.000 zł lub zamienie. Trzebnica, tel. 0602/61-21-58

OPEL CORSA, 1999/00 r., 40 tys. km, 1000 ccm, benzyna, czerwony, 2 poduszki pow., ABS, szyberdach, RO + głośniki, zadany, stan b. dobry, - 17.500 zł. Ostrów Wlkp., tel. 062/738-53-57, 0507/93-94-76

ka, wspomaganie kier., centr. zamek, automat, zderzaki i lusterka w kolorze nadwozia, - 33.000 zł. Pleszew, tel. 0603/79-76-88

OPEL CORSA, 2001 r., 34 tys. km, 1200 ccm, 16 V, zielony, klimatyzacja, ABS, EPS, wspomaganie kier., el. otw. szyby, el. reg. lusterka, CD, 6 głośników, alum. felgi, 4 poduszki pow., fotele podgrzewane, obrotomierz, regulowana kierownica, immobilizator, - 29.900 zł. Zapkowice Śląskie, tel. 0501/48-63-51

OPEL CORSA C, 2001/02 r., 21 tys. km, 1000 ccm, 12V, Ecotec, pistajowa, l. rejestracja 01.2002 r., za granicą, 5-drzwiowy, ABS, EPS, el. otw. szyby, wspomaganie kier., 2 poduszki pow., el. reg. reflektory, centr. zamek, immobilizator, 6 głośników, zderzaki i lusterka w kolorze nadwozia, reg. kierownicy, l. właściciel w kraju, - 29.500 zł. Namysłów, tel. 0508/56-77-01

OPEL CORSA C, 2002 r., 11 tys. km, 1200 ccm, 12V, bordowy metalic, 5-drzwiowy, el. otw. szyby, wspomaganie kier., ABS, ESP, centr. zamek + pilot, alum, kupony w salonie w Polsce, stan idealny, - 29.900 zł. Kalisz, tel. 062/767-49-29, 0602/12-09-84

OPEL CORSA C, 2002/03 r., 18 tys. km, 1200 ccm, 16 V, niebieski metalic, klimatyzacja, ABS, RO-CD, poduszka pow., wspomaganie kier., immobilizator, - 26.500 zł. Kępno, tel. 0604/27-82-66

OPEL KADETT, 1979 r., 1300 ccm, benzyna, złoty, nowy akumulator (gwarancja), stan dobry, - 1.700 zł. Wrocław, tel. 065/547-22-63, 0697/18-78-28

OPEL KADETT, 1980 r., 88 tys. km, 1300 ccm, niebieski, 5-drzwiowy, blacharka do remontu, techn. sprawy, brak przeglądu techn. i OC, - 950 zł. Bolesławiec, tel. 075/730-17-18

OPEL KADETT, 1980 r., 1200 ccm, benzyna, czerwony, cienne szyby, hak, RO, stan idealny, - 1.000 zł. Oleśnica, tel. 0604/35-63-56

OPEL KADETT, 1980 r., 138 tys. km, 1300 ccm, OHC, bordowy, 5-drzwiowy, po remoncie kapitalnym silnika, nowy akumulator, zadany, ważny przegląd i OC, stan techn. b. dobry, - 1.800 zł. Prochowice, pow. legnicki, tel. 0604/88-92-61

OPEL KADETT KOMBI, 1981 r., 1300 ccm, benzyna, 75 KM, czerwony, 5-drzwiowy, zadany, przegląd do 03.2005 r., - 2.400 zł. Brzeg, tel. 077/411-35-82

OPEL KADETT, 1981 r., 1300 ccm, nowy akumulator i opony oraz drążki kierownicze, stan dobry, - 1.200 zł. Gniechowice, tel. 071/316-89-40

OPEL KADETT KOMBI, 1981 r., 1200 ccm, benzyna, inst. gaz, stalowy metalic, po remoncie kapitalnym, stan b. dobry, ważny przegląd, brak OC, hak, 3-drzwiowy, 4-biegowy, - 3.200 zł. Strzelin, tel. 071/392-33-90 po godz. 19, 0609/38-73-17

OPEL KADETT, 1981 r., 1300 ccm, benzyna, OHC, złoty, inst. gazowa z 2003 r., nowy ukł. hamulcowy, szyberdach, po częściowym remoncie silnika, nowe drążki kierownicze, ważny przegląd i OC, w ciągłej eksploatacji, - 2.500 zł. Wrocław, tel. 0609/56-54-75

OPEL KADETT, 1983 r., 1300 ccm, benzyna, inst. gaz, zielony, butla w miejscu koła zapasowego, po remoncie generalnym silnika, nowe paski, filtry i olej, 5-drzwiowy, tan w eksploatacji, - 2.190 zł. Ostroszowice, powiat dzierzoniowski, tel. 0606/61-84-02

OPEL KADETT, 1983 r., 1600 ccm, benzyna, złoty, 3-drzwiowy, cienne szyby, po tuningu, - 3.000 zł. Dąbrowa, gm. Oleśnica, tel. 071/314-85-36

OPEL KADETT KOMBI, 1983 r., 1300 ccm, benzyna, czerwony, 5-drzwiowy, brak przeglądu i OC, - 1.200 zł. Ostrów Wlkp., tel. 062/592-53-53, 0606/32-15-45

OPEL KADETT, 1983 r., 1200 ccm, benzyna, jasnoniebieski, 3-drzwiowy, szyberdach, w ciągłej eksploatacji, ważny przegląd i OC, do poprawek blacharskich, - 2.500 zł lub zamienie na Polonez Caro, z inst. gazową i hakiem, - do 3.000 zł, Pólskie, powiat jaworski, tel. 0693/62-71-68

OPEL KADETT, 1983 r., 1600 ccm, diesel, zielony, stan silnika i blacharki b. dobry, nowy akumulator, garażowany, dużo nowych części, brak numerów silnika, - 2.300 zł. Sidzina, gm. Skoroszyce, powiat nyski, tel. 077/431-84-54, 0603/78-79-20

## KUPIE USZKODZONY, ZNISZCZONY, SPALONY PŁACĘ NAJWIĘCEJ, Tel. 0-506 576 817

OPEL KADETT, 1984 r., 165 tys. km, 1300 ccm, OHC, ceglasty, 3-drzwiowy, szyberdach, l. właściciel w kraju, dodatkowe felgi i opony 13", stan techn. b. dobry, stan lakieru dobry, RM, garażowany, - 2.400 zł. Wrocław, tel. 0504/65-43-36

OPEL KADETT, 1985 r., 1300 ccm, benzyna, czerwony, 3-drzwiowy, - 3.500 zł. Lubin, tel. 0603/71-35-60

OPEL KADETT, 1985 r., 1500 ccm, diesel, srebrny metalic, Jezka", RO, pokrowce, lotka na tylny klapię, alum, ważne OC i przegląd, stan dobry, - 3.500 zł. Branice, tel. 077/486-08-73, 0608/68-38-19

OPEL KADETT, 1985 r., 143 tys. km, 1600 ccm, cienne, lak., 5-drzwiowy, 5-biegowy, aktualny przegląd, bez korozji, stan b. dobry, - 4.500 zł lub zamienie na inny. Oleśnica, tel. 0695/15-03-56

OPEL KADETT KOMBI, 1985 r., 1600 ccm, diesel, biały, 5-drzwiowy, - 2.800 zł. Wrocław, tel. 0501/14-07-66

OPEL KADETT, 1986 r., 1300 ccm, czarny, 3-drzwiowy, obrotomierz, stan b. dobry, - 4.500 zł. Wschowa, tel. 0504/17-82-61

OPEL KADETT, 1986 r., 114 tys. km, 1300 ccm, OHC, biały, 3-drzwiowy, po remoncie blacharki, RO Pioneer, kpl. kół zimowych, spoiler, atrakcyjny wygląd, stan dobry, - 4.700 zł. Brzeg, tel. 0602/51-68-21

OPEL KADETT, 1986 r., 114 tys. km, 1300 ccm, OHC, biały, 3-drzwiowy, po remoncie blacharki, RO Pioneer, kpl. kół zimowych, spoiler, atrakcyjny wygląd, stan dobry, - 4.700 zł. Brzeg, tel. 0602/51-68-21

OPEL KADETT SEDAN, 1986 r., 1000 ccm, wsińowy, nowe kluczy ham., ważny przegląd i OC, szyberdach, welurowa tapicerka, stan b. dobry, - 4.500 zł. Karpacz, powiat jeleniogórski, tel. 0503/98-46-63

OPEL KADETT, 1986 r., 1300 ccm, benzyna, inst. gaz, zielony, Jezka", po remoncie blacharki i lakierowaniu, układ wydechowy Remus, klapię przednią z brekiami, zderzaki i lusterka w kolorze nadwozia, 4-drzwiowy, - 5.000 zł. Kłodzko, tel. 0502/71-69-90

OPEL KADETT KOMBI, 1986 r., 185 tys. km, 1600 ccm, diesel, wsińowy, wspomaganie kier., 3-drzwiowy + 4 używane opony, nowe amortyzatory i tarcze hamulcowe, - 5.900 zł. Opole, tel. 077/456-33-72, 0603/69-26-49

OPEL KADETT SEDAN, 1986 r., 20 tys. km, 1300 ccm, biały, 4-drzwiowy, szyberdach, lotka, alum. felgi, stan dobry, - 3.500 zł. Rawicz, tel. 0501/38-26-68

OPEL KADETT, 1986 r., 1200 ccm, niebieski, Jezka", po wymianieniu oleju i rozrządu, nakładki na progach, stan silnika b. dobry, przegląd do 03.2005 r., stan blacharki dobry, mała kierownica Momo, alum. felgi 14" z oponami 185/55 i 195/45, - 5.000 zł lub zamienie na VW lub inny w tej cenie. Środa Śląska, tel. 0609/82-73-70

OPEL KADETT KOMBI, 1986 r., 1300 ccm, benzyna, czerwony, składak, - 3.800 zł. Wschowa, tel. 065/540-50-07

OPEL KADETT SEDAN, 1987 r., 160 tys. km, 1281 ccm, niebieski metalic, welurowa tapicerka, szyberdach, aluminiowe felgi, reg. fotel kierowcy, zadany, właściciel niepalący - 6.300 zł lub zamienie na Fiatą Cinquecento Bystrzyca, powiat olęcki, tel. 071/303-08-48

OPEL KADETT, 1987 r., 1300 ccm, bordowy, 5-drzwiowy, inst. gazowa, - 5.500 zł. Żagań, tel. 068/367-30-80, 0603/13-02-07

OPEL KADETT, 1987 r., 1300 ccm, benzyna, złoty metalic, 5-drzwiowy, RM, bez wypadku, kpl. dokumentacja, zadany, stan b. dobry, - 5.500 zł. Gryfów Śląski, tel. 075/781-38-50, 0508/32-40-51

OPEL KADETT SEDAN, 1987 r., 1300 ccm, ciemnowiśnawy, stan dobry, - 4.300 zł. Leszno, tel. 0697/63-17-09 po godz. 20

OPEL KADETT, 1987 r., 1300 ccm, benzyna, szary metalic, szyberdach, stan b. dobry, - 5.500 zł. Olawa, tel. 071/313-60-65, 06



OPEL KADETT, 1992 r., składak, 164 tys. km, 1400 ccm, szary metalic, nowa inst. gaz., 4 nowe opony i akumulator, regulowane reflektory, regulowany fotel kierowcy, RO, stan silnika i blacharki b. dobry, 5-drzwiowy, szperdach, garażowany, ważne OC i przegląd (do 12 2004 r.) - 8.100 zł lub zamienie Opla Astrę kombi 1.7TD. Śmigiel, powiat kosciański, tel. 0504/28-95-51

OPEL KADETT, 1994 r., składak, 160 tys. km, 1800 ccm, benzyna, inst. gaz., złoty metalic, 5-biegowy, 5-drzwiowy, alum. felgi, ciemne tylnie lampy, inst. gazowa z bułką w miejscu koła zapasowego, - 5.700 zł, tel. 0505/47-47-73

OPEL MANTA, 1981 r., 2000 ccm, benzyna, inst. gaz., czerwony, oryg. czerwona tapicerka, alum. felgi, - 2.800 zł, Brzeg, powiat brzeski, tel. 0507/81-03-18

OPEL MANTA, 1981 r., 1300 ccm, czerwony, sportowe zawieszenie, ospoilerowany, kpl. dokumentacja, zadbane, szerokie zderzaki, stan techn. b. dobry, - 4.000 zł Dzierżoniów, tel. 0509/37-13-90

OPEL OMEGA KOMBI, 1986 r., 170 tys. km, 2000 ccm, bordowy metalic, automatic, wspomaganie kier., centr. zamek, hak, tapicerka koloru granatowy, sprowadzony w całości, - 5.000 zł Świerżawa, tel. 075/713-56-46

OPEL OMEGA KOMBI, 1987 r., 190 tys. km, 1984 ccm, benzyna, biały, po naprawie zawieszania przedniego i ukł. hamulcowo, nowa pompa paliwa, tłumiki i sprężko, szperdach, centr. zamek, hak, blokada skrzyni biegów, ważne OC, przegląd do 2005 r., stan techn. b. dobry, - 6.900 zł, tel. 0607/57-59-83

OPEL OMEGA SEDAN, 1987 r., 2000 ccm, wtrysk, niebieski metalic, wspomaganie kier., ABS, komputer, szperdach, stan b. dobry, aktualny przegląd OC, - 6.400 zł lub zamienie. Bolesławiec, tel. 0605/17-33-75

OPEL OMEGA, 1987 r., 1800 ccm, benzyna, inst. gaz., centr. zamek, - 5.800 zł Jawor, tel. 076/870-70-71, 0605/95-22-44

OPEL OMEGA, 1988 r., 180 tys. km, 2300 ccm, diesel, granatowy, wspomaganie kier., centr. zamek, - 7.800 zł lub zamienie, możliwe raty, Paczków, tel. 077/431-78-00, 0600/06-30-37

OPEL OMEGA, 1988 r., 2000 ccm, granatowy, wspomaganie, el. ster. szyby, - 6.800 zł lub zamienie. Zielona Góra, tel. 0603/05-83-85

OPEL OMEGA A SEDAN, 1988 r., 170 tys. km, 2000 ccm, OHC, benzyna, granatowy, inst. gazowa, ABS, centr. zamek, komputer, wspomaganie kier., szperdach, hak, RO, białe zegary, lotka, nowa bułka o poj. 80 l, parownic i zawieszanie przednie, stan b. dobry, blacharka b. dobrych poprawek + części, drzwi, 4 szkl., maska przednia i tylna, - 6.500 zł Gaworzyce, powiat polkowicki, tel. 0604/56-66-57 pod godz. 16

OPEL OMEGA, 1988 r., 2300 ccm, turbo D, biały, wspomaganie kier., el. ster. lusterka, centralny zamek, - 8.600 zł Legnica, tel. 0507/01-72-70

OPEL OMEGA, 1988 r., 172 tys. km, 2000 ccm, benzyna, platynowy, szperdach, welurowa tapicerka, alum. felgi, - 7.000 zł Skoczów, powiat cieszyński, tel. 033/479-92-62, 0600/90-83-72

OPEL OMEGA KOMBI, 1988/94 r., 1800 bpi, biały, relingi dachowe, szperdach, wspomaganie kier., el. reg. lusterka, centr. zamek, alarm + pilot, welurowa tapicerka, kpl. dokumentacja, stan b. dobry, - 5.900 zł Strzelin, tel. 0608/31-48-48

OPEL OMEGA, 1989 r., 2000 ccm, włośniowy metalic, el. otw. szyby, szperdach, alum. felgi, stan b. dobry, - 6.500 zł Kędzierzyn-Koźle, tel. 0604/66-59-43

OPEL OMEGA KOMBI, 1989/97 r., 170 tys. km, 2000 ccm, benzyna, czarny metalic, stan dobry, wspomaganie kier., szperdach, relingi dachowe, welurowa tapicerka, alum. felgi, el. reg. lusterka, - 6.300 zł Wrocław, tel. 0504/69-44-14

OPEL OMEGA, 1990 r., 224 tys. km, 2000 ccm, benzyna, inst. gaz., biały, oryginalny lakier, bez korozji, sprowadzony w całości w 2002 r., relingi dachowe, hak, el. regul. reflektory i lusterka, szperdach, po wymianie paszków i oleju, zadbane, stan b. dobry, - 9.500 zł lub zamienie na Forda Probe. Zgorzelec, tel. 0600/85-25-14

OPEL OMEGA, 1990 r., 2000 ccm, benzyna, inst. gaz., granatowy, wspomaganie kier., - 9.700 zł Jawor, tel. 050/173-39-53

OPEL OMEGA KOMBI, 1990 r., 233 tys. km, 2000 ccm, czerwony, szperdach, alarm, alum. felgi 16", el. reg. lusterka, RO Clarion ze zdejmnianym panelem, sprowadzony w całości, inst. gazowa na gwarancji, stan dobry, 2 elementy do malowania, - 7.500 zł Wschowa, tel. 0501/81-16-90

OPEL OMEGA, 1991 r., 230 tys. km, 2600 ccm, benzyna, inst. gaz., perłowo-niebieski, wszystkie el. dodatki, opony zimowe, sportowy wygląd, - 11.000 zł Gaworzyce, powiat polkowicki, tel. 0606/36-60-90

OPEL OMEGA, 1991 r., 150 tys. km, 3000 ccm, czarny, pełne wyposażenie, - 10.600 zł lub zamienie. Jarocin, tel. 0606/73-46-84

OPEL OMEGA SEDAN, 1991 r., 270 tys. km, 2400 ccm, benzyna, inst. gaz., morski metalic, automatic + jazda sportowa, el. otw. szyby i szperdach, el. reg. lusterka, system antypoślizgowy, hak, welurowa tapicerka, - 11.900 zł Nowa Sól, tel. 0658/387-51-68, 0600/01-76-51

OPEL OMEGA, 1991 r., 170 tys. km, 2300 ccm, diesel, złoty metalic, wspomaganie kier., el. otw. szyby, hak, szperdach, el. reg. lusterka, welurowa tapicerka, sprowadzony w całości, - 10.200 zł lub zamienie na kombi. Cybinka, powiat słubicki, tel. 0603/88-89-13

OPEL OMEGA KOMBI, 1991 r., 158 tys. km, 2000 ccm, benzyna, inst. gaz., granatowy metalic, ABS, wspomaganie kier., centr. zamek, - 11.900 zł Gostyń, tel. 0605/06-84-21

OPEL OMEGA KOMBI, 1991 r., 2000 ccm, benzyna, inst. gaz., bordowy metalic, roleta bagażnika, kpl. dokumentacja, - 12.500 zł Gostyń, tel. 065/572-28-76, 0505/14-15-01

OPEL OMEGA KOMBI, 1991 r., 160 tys. km, 2000 ccm, granatowy metalic, inst. gazowa, hak holowniczy, relingi dachowe, el. reg. reflektory, wspomaganie kier., roleta bagażnika, stan b. dobry, - 11.500 zł Lwówek Śląski, tel. 075/784/41-76, 075/847-80-00, 0609/47-69-57

OPEL OMEGA SEDAN, 1991 r., 210 tys. km, 2000 ccm, benzyna, srebrny metalic, pełne wyposażenie oprócz skórzanej tapicerki, - 9.500 zł Ląmbowice, powiat nyski, tel. 0609/66-84-27, 0694/64-69-17

OPEL OMEGA CD DIAMOND, 1991 r., 230 tys. km, 2600 ccm, benzyna, inst. gaz., srebrny, komputer, centr. zamek, el. podgrzewane lusterka, 4 zagłówki, hak, opony zimowe, alum. felgi, ABS, klimatyzacja, atrakcyjny wygląd, stan b. dobry, - 11.000 zł Kozminek, powiat kaliski, tel. 0502/21-99-22, 0627/63-91-03

OPEL OMEGA, 1992 r., 2000 ccm, benzyna, inst. gaz., czarny metalic, sprowadzony w całości, kpl. dokumentacja, ABS, centr. zamek, szperdach, - 9.700 zł Goworowice, tel. 077/431-25-14

OPEL OMEGA KOMBI, 1992 r., 2000 ccm, benzyna, inst. gaz., pełne wyposażenie elektryczne, ABS, podokietnik, do małych poprawek lakierskich, - 10.500 zł Jarocin, tel. 0504/18-49-35

OPEL OMEGA A KOMBI, 1992 r., 2000 ccm, benzyna, inst. gaz., biały, 2 lata w kraju, el. ster. szyby, lusterka i szperdach, welurowa tapicerka, centr. zamek, stan b. dobry, - 13.000 zł Kalinowa, powiat strzeziński, tel. 071/393-10-72, 0609/48-60-10

OPEL OMEGA SEDAN, 1992 r., 2000 ccm, włośniowy, el. reg. lusterka, wspomaganie kier., nowe opony Kleber i amortyzatory, opłaty do 2005 r., zadbane, - 9.800 zł Legnica, tel. 0608/07-91-98

OPEL OMEGA SEDAN, 1992/97 r., 2600 ccm, benzyna, inst. gaz., grafiłowy metalic, ABS, centr. zamek, klimatyzacja, wspomaganie kier., 2 kpl. opon, el. reg. i podgrzewane lusterka, el. otw. szperdach, - 12.500 zł Ostrów Wlkp., tel. 0627/35-25-24

OPEL OMEGA KOMBI CD, 1993 r., 185 tys. km, 2600 ccm, + inst. gazowa, ciemnoniebieski metalic, pełne wyp. elektr., alum. felgi, pompowane tylnie teleskopy, - 15.000 zł Chlewo k. Grabowa nad Prosną, tel. 0627/30-59-81, 0504/31-46-27

OPEL OMEGA KOMBI, 1993 r., 167 tys. km, 2000 ccm, benzyna, bordowy metalic, ABS, wspomaganie kier., centr. zamek, szperdach, el. relingi, regulowane el. reflektory, welurowa tapicerka, hak, udukiem pochodzenie, stan b. dobry, - 10.900 zł Kamienna Góra, tel. 0507/73-41-89

OPEL OMEGA A KOMBI, 1993 r., 2000 ccm, benzyna, wtrysk, bordowy metalic, automatic, wspomaganie kier., el. ster. szyby, immobilizer, stan silnika i blacharki b. dobry, nowe amortyzatory, - 10.500 zł Mrozwów, powiat średzki, tel. 0694/26-79-56

OPEL OMEGA, 1993 r., 175 tys. km, 2000 ccm, bordowy metalic, - 13.500 zł Nowa Ruda, tel. 074/873-31-29

OPEL OMEGA KOMBI, 1993 r., 177 tys. km, 2000 ccm, benzyna, inst. gaz., nowe nadkola, sprężko i reparaturki błotnika tylnego, dużo dodatkowego wyposażenia, w ciągłej eksploatacji, stan dobry, - 11.800 zł Świdnica, tel. 074/852-00-04, 0607/63-83-57

OPEL OMEGA, 1993 r., 220 tys. km, 2600 ccm, benzyna, inst. gaz., bordowy metalic, el. otw. szyby i szperdach, el. reg. lusterka, alum. felgi, welurowa tapicerka, komputer, hak, ABS, drewniane wykończenia, RO z CD, centr. zamek, alarm, sprowadzony w całości, zadbane, atrakcyjny wygląd, - 11.800 zł Wrocław, tel. 0501/82-29-29

OPEL OMEGA B KOMBI CD, 1994 r., 207 tys. km, 2500 ccm, TDS, biały, pełne wyposażenie, automatic, - 23.500 zł Kalisz, tel. 062/502-15-05

OPEL OMEGA, 1994 r., 150 tys. km, 2000 ccm, benzyna, inst. gaz., niebieski, do małych poprawek lakierskich, wspomaganie kier., 2 poduszki pow., ABS, centr. zamek, wszystkie el. dodatki, alum. felgi, szperdach, kpl. dokumentacja, - 19.500 zł Ostrów Wlkp., tel. 0509/41-81-85

OPEL OMEGA KOMBI, 1994 r., 190 tys. km, 2500 ccm, turbo D, - 24.500 zł Wrocław, tel. 071/799-84-00

OPEL OMEGA B KOMBI CD, 1994/95 r., 165 tys. km, 2000 ccm, 16V, Ecotec, grafiłowy metalic, sprowadzony w całości, i właściciel, bezwypadkowy, oryg. lakier i przebieg, kpl. dokumentacja, 2 poduszki pow., klimatyzacja, ABS, el. ster. szyby, wspomaganie kier., centralny zamek, el. reg. fotela, komputer, alum. felgi, zimowe koła, welurowa tapic., - 23.500 zł, możliwe raty lub zamiana. Kamienna Góra, tel. 0501/87-15-93

OPEL OMEGA B, 1994/95 r., 147 tys. km, 2500 ccm, benzyna, inst. gaz., ciemnoniebieski metalic, ABS, klimatyzacja, komputer, 2 poduszki pow., wszystkie el. dodatki, - 27.000 zł Lubań, tel. 075/646-20-81

OPEL OMEGA B KOMBI, 1994/95 r., 188 tys. km, 2500 ccm, TDS, biały, bezwypadkowy, ABS, ASR, klimatyzacja, relingi dachowe, roleta, alum. felgi, el. ster. lusterka i szyby oraz fotela, RO z CD, 2 poduszki pow., alarm, i właściciel, stan b. dobry, 5-biegowy, komputer, - 21.500 zł lub zamienie. Otmuchów, powiat nyski, tel. 077/439-05-35, 0606/99-56-29

OPEL OMEGA B, 1994/95 r., 140 tys. km, 2000 ccm, benzyna, inst. gaz., ciemnoniebieski metalic, pełne wyposażenie el., centr. zamek + pilot, do lakierowania 3 elementy (maska, zderzak, błotnik), do sprowadzenia, możliwość odbioru po 1 maja, - 21.500 zł na głowole. Wrocław, tel. 0501/36-31-37

OPEL OMEGA B SEDAN, 1994/95 r., 148 tys. km, 2000 ccm, 16V, czarny metalic, roczna inst. gazowa, wspomaganie kier., centr. zamek + pilot, ABS, 2 poduszki pow., alarm, el. otw. szyby i szperdach, el. reg. lusterka i fotel kier., roleta bagażnika, halogeny, RO, welurowa tapicerka, bez wypadku, serwisowa, - 23.500 zł lub zamienie na tańszy. Wrocław, tel. 071/362-55-16, 0502/53-82-08

OPEL OMEGA B, 1995 r., 180 tys. km, 2000 ccm, 16V, zielony, ABS, wspomaganie kier., centr. zamek, 2 poduszki pow. inst. gazowa, el. otw. szyby i el. reg. lusterka i siedzenia, - 23.500 zł Wąsosz, powiat gorzowski, tel. 0501/18-61-04

OPEL OMEGA B KOMBI, 1995 r., 200 tys. km, 2000 ccm, Ecotec, 16V, srebrny relingi dachowe, ABS, 2 poduszki pow., el. otw. szyby i szperdach, el. reg. i podgrzewane lusterka, roleta bagażnika, centr. zamek, kpl. dokumentacja, ciemne szyby, atrakcyjny wygląd, - 22.900 zł Jelcz-Laskowice, tel. 071/318-82-56 pod godz. 21, 0509/10-58-00

OPEL OMEGA B KOMBI, 1995 r., 2500 ccm, turbo D, czarny metalic, ABS, centr. zamek, alarm + pilot, wspomaganie kier., el. otw. szyby i szperdach, el. reg. lusterka, drewniane wykończenia, podgrzewane siedzenia, klimatronic, alum. felgi, - 27.700 zł Kępno, tel. 062/781-54-92, 0691/16-36-16

OPEL OMEGA SEDAN, 1995 r., 140 tys. km, 2000 ccm, 16V, Ecotec, perłowo-niebieski, metalic, sprowadzony w całości, wspomaganie kier., el. ster. lusterka i szyby, welurowa tapicerka, podgrzewane fotela, regulowane Webasto, el. tylna tylna tylna, ster. szperdach, centralny zamek, automatic, garażowany, - 26.900 zł lub zamienie. Legnica, tel. 0605/28-37-83

OPEL OMEGA, 1995 r., 130 tys. km, 3000 ccm, V6, nowe opony, serwisowany, klimatyzacja, ogrzew. Webasto, pełne wyposażenie, automatic, mało eksploataowane, stan idealny, - 30.000 zł Nysa, tel. 0600/43-51-11

OPEL OMEGA B KOMBI, 1995/96 r., 240 tys. km, 2500 ccm, TDS, 2 poduszki pow., centr. zamek, ABS, RO, relingi dachowe, kpl. dokumentacja, w kraju od 2 lat, stan b. dobry, - 21.900 zł Oława, tel. 071/313-83-50, 0601/80-91-80

OPEL OMEGA KOMBI, 1996 r., 207 tys. km, 2500 ccm, turbo D, czarny metalic, pełne wyposażenie el., skórzana tapicerka, drewniane dodatki, komputer, ABS, ASR, 2 poduszki pow., automatic, 2 podokietniki, hak, ciemne szyby, relingi, alum. felgi, centr. zamek + pilot, - 28.000 zł lub raty przez komis. Mroczek, powiat kępiński, tel. 0502/03-64-41

OPEL OMEGA B SEDAN, 1996/97 r., 135 tys. km, 2000 ccm, benzyna, inst. gaz., zielony metalic, RO z CD, 2 poduszki pow., klimatyzacja, el. otw. szyby, el. reg. lusterka, ABS, wspomaganie kier., alarm + pilot, centr. zamek, kupiony w salonie, welurowa tapicerka, stan b. dobry, - 28.800 zł Brzeg, tel. 0509/10-04-95

OPEL OMEGA B, 1996/97 r., 150 tys. km, 2500 ccm, TDS, srebrny metalic, pełne wyposażenie, stan b. dobry, - 28.900 zł Głogów, tel. 0695/64-44-43, 076/834-14-06

OPEL OMEGA B MV6, 1997 r., 121 tys. km, 3000 ccm, benzyna, inst. gaz., czarny metalic, kupiony w salonie w kraju, pełne wyposażenie, - 36.900 zł Gostyń, tel. 0603/35-11-37

OPEL OMEGA B, 1997 r., 165 tys. km, 2500 ccm, turbo D, 2 poduszki pow., klimatyzacja, fotela Recaro, odpinany hak, i właściciel, od pół roku w Polsce, stan b. dobry, bez wypadku, i właściciel, książka serwisowa, - 37.000 zł Bolesławiec, tel. 0600/18-49-87, 0602/52-16-73

OPEL OMEGA CD SEDAN, 1997 r., 140 tys. km, 2500 ccm, TDS, fiolełowy metalic, centr. zamek, alarm, immobilizer, ABS, klimatronic, el. otw. szyby i reg. lusterka, el. roleta bagażnika, RO, drewniane dodatki, komputer, tempomat, halogeny, welurowa tapicerka, alum. felgi, sprowadzony z Niemiec, tydzień w kraju, kpl. dokumentacja stanu idealny - 38.500 zł. Nowa Ruda, tel. 0604/46-38-42

OPEL OMEGA B, 1997/98 r., 121 tys. km, 3000 ccm, MV6, czarny metalic, i rejestracja w 1998 r., automatic, kupiony w salonie, pełne wyposażenie, po tuningu, spoiery, skórzana tapicerka, reflektory ksenonowe, el. reg. fotela (podgrzewane), ABS, TC, el. żaluzja, 4 poduszki pow., alum. felgi, klimatronic, atrakcyjny wygląd, - 36.900 zł Gostyń, tel. 0603/35-11-37

OPEL OMEGA KOMBI, 1998 r., 75 tys. km, 2000 ccm, benzyna, czarny metalic, klimatyzacja, el. otw. szyby i reg. lusterka, ABS, centr. zamek, alarm, 4 poduszki pow., RO, - 35.000 zł Głogów, tel. 076/834-75-38

OPEL OMEGA B KOMBI, 1998 r., 120 tys. km, 2000 ccm, wtrysk, 16V, srebrny metalic, 4 poduszki pow., klimatyzacja, wspomaganie kier., centr. zamek + pilot, el. otw. szyby i reg. lusterka, ABS, el. regul. fotel kierowcy, alum. felgi, radio ze sterowaniem przy kierownicy, - 33.800 zł lub zamienie. Jarocin, tel. 062/749-62-68, 0502/54-74-94

OPEL OMEGA, 1998/99 r., 177 tys. km, 2500 ccm, TDI, granatowy metalic, bez wypadku, 4 poduszki pow., klimatyzacja x2, reflektory soczewkowe, centr. zamek + pilot + alum. felgi, faktura zakupu, książka pojeżdzu, - 44.000 zł. Sobótka, tel. 071/316-29-85, 0505/13-86-80

OPEL OMEGA SEDAN, 1999 r., 130 tys. km, 2000 ccm, dTI, 16V, granatowy, klimatyzacja, ogrz. Webasto, soczewkowe reflektory, RO z CD ze sterowaniem przy kierownicy, kpl. dokumentacja, bez wypadku, - 43.000 zł, tel. 0505/01-12-86

OPEL OMEGA C KOMBI, 2000/01 r., 120 tys. km, 3000 ccm, V6, Ecotec, grafiłowy metalic, kupiony w salonie w kraju, bez wypadku, pełne wyposażenie, ksenonowe reflektory, 4 poduszki pow., system Bose + zmienniacz, el. reg. fotela z pamięcią, alum. felgi 17", automatic, serwisowany, stan idealny, - 57.000 zł lub zamienie. Rawicz, tel. 0604/25-21-53

OPEL REKORD, 1979 r., 12 tys. km, pomarańczowy, hak, po remoncie zawieszania, nowe tablice rej. prz. 02/05/01-12-86

OPEL OMEGA B, 1979 r., 12 tys. km, pomarańczowy, hak, po remoncie zawieszania, nowe tablice rej. prz. 02/05/01-12-86

OPEL OMEGA B, 1979 r., 12 tys. km, pomarańczowy, hak, po remoncie zawieszania, nowe tablice rej. prz. 02/05/01-12-86

OPEL OMEGA B, 1979 r., 12 tys. km, pomarańczowy, hak, po remoncie zawieszania, nowe tablice rej. prz. 02/05/01-12-86

OPEL REKORD, 1980 r., 2000 ccm, benzyna, inst. gaz., srebrny, automatic, zadbane włośniowe welurowe wnętrza, szperdach, drewniane dodatki, hak, silnik w b. dobrym stanie, RO, OC, przegląd do 11 2004 r., - 2.800 zł Oława, tel. 0602/80-48-97

OPEL REKORD KOMBI, 1982 r., 2000 ccm, wtrysk, bordowy, inst. gazowa, ważny przegląd, - 1.300 zł lub zamienie droższy, z dopłatą do 2.000 zł, marka i rocznik objętyni, poj. też. Wrocław, tel. 0501/14-10-17

OPEL SENATOR A, B, OMEGA A, REKORD I pochodne: akup i sprzedaż, wszystkie części, wymiana silników, skupujemy auta całe i rozbiła, płacimy gotówką, sprzedaj wysyłkowo. Dzierżoniów, tel. 074/832-07-57, 0507/12-98-50, 0504/09-26-64 W01053654

OPEL SENATOR, 1987 r., 3000 ccm, benzyna, inst. gaz., czarny, - 6.500 zł Opole, tel. 0501/32-53-19

OPEL SENATOR, 1990 r., 180 tys. km, 3000 ccm, 24V, 204 KM, śliwkowy, inst. gazowa, skórzana tapicerka, klimatyzacja, pełne wyposażenie elektryczne, nowy ukł. wydechowy, - 13.000 zł Krzydlina Wielka, powiat wrocławski, tel. 071/389-02-01, 071/389-48-78

OPEL TIGRA, 1997 r., 90 tys. km, czarny metalic, garażowany, alum. felgi, klimatyzacja, wszystkie el. dodatki, skórzana tapicerka, nowe opony zimowe Pirelli, serwisowany, RO, - 23.500 zł Bystrzyca Kłodzka, tel. 0602/39-11-06

OPEL TIGRA, 1997 r., 109 tys. km, 1400 ccm, granatowy, alum. felgi 14", el. otw. szyby, wspomaganie kier., spoiler, poduszka pow., RO, nowy ukł. wydechowy, dużo nowych części silnika, - 26.000 zł Świdnica, tel. 074/640-87-68, 0608/16-09-94

OPEL VECTRA, 1989 r., 150 tys. km, 2000 ccm, benzyna, ciemny metalic, zadbane, stan b. dobry, lakier bez zadrapań, - 11.500 zł Konczyce, tel. 071/301-68-48 wieczorem

OPEL VECTRA SEDAN, 1989 r., 180 tys. km, 1600 ccm, wtrysk, szary metalic, katalizator, inst. gazowa na gwarancji, bułka gazu w miejscu koła zapasowego, centr. zamek, oryg. RO, wspomaganie kier., welurowa tapicerka, sprowadzony w całości, bez korozji, zadbane, - 10.700 zł Zągaj, tel. 0603/87-31-28

OPEL VECTRA SEDAN, 1989 r., 200 tys. km, 1800 ccm, benzyna, inst. gaz., szary metalic, bułka gazu w miejscu koła zapasowego, automatic (system antypoślizgowy + biegi sportowe), nowa chłodnica, ukł. zapłonowy i kpl. opon, alum. felgi, centr. zamek, alarm + pilot + kpl. kół zimowych, - 8.900 zł Ozimek, powiat opolski, tel. 0509/37-75-46

OPEL VECTRA, 1989 r., 160 tys. km, 1600 ccm, benzyna, biały, składak, katalizator, centr. zamek, wspomaganie, 5-biegowy, szperdach, spoiler, 4 koła z oponami letnimi, - 8.000 zł Stronie Śląskie, tel. 074/814-10-46

OPEL VECTRA SEDAN, 1989/90 r., 156 tys. km, 1400 ccm, benzyna, niebieski metalic, sprowadzony w całości, pełna dokumentacja, hak, RO w pełni sprawny, bez śladów korozji, - 6.900 zł Jelenia Góra, tel. 0601/58-81-33

OPEL VECTRA SEDAN, 1990 r., 170 tys. km, 2000 ccm, benzyna + gaz 115 KM, grafiłowy metalic, obniżony, alum. felgi, alarm, welurowa tapicerka, centr. zamek + pilot, szperdach, RM Pioneer, sportowy tłumik, strumienica, dodatkowo komplet oryginalnych sprężyn gratis, stan b. dobry, - 11.300 zł Gryfów Śląski, tel. 075/771-21-28, 0600/39-71-85 (zdjęcie do tej oferty można zobaczyć w internecie pod numerem - A01699 http://wkz.autogielda.com.pl)

OPEL VECTRA (1990 r.), 150 tys. km, 2000 ccm, benzyna, inst. gaz., bordowy metalic, centr. zamek, wspomaganie, alum. felgi, i właściciel w Niemczech, bez wypadku, stan b. dobry, - 11.500 zł Namysłów, tel. 0600/97-72-24

OPEL VECTRA, 1990 r., 170 tys. km, 1600 ccm, benzyna, wtrysk, granatowy metalic, szperdach, regul. fotel kierowcy, dzielona tylna kanapa, el. reg. reflektory, żaluzja, stan b. dobry, - 8.500 zł Gostyń, tel. 0608/74-98-80

OPEL VECTRA SEDAN, 1990 r., 173 tys. km, 1600 ccm, benzyna, srebrny metalic, inst. gazowa, RO Sony + 6 głośników, blokada skrzyni biegów, szperdach, poj. butli 80 l, serwisowany, zadbane, stan b. dobry, - 11.800 zł Oława, tel. 071/303-38-92, 0607/86-12-12

OPEL VECTRA, 1990 r., 2000 ccm, czarny, wspomaganie el. otw. szyby, szperdach, alarm, alum. felgi, - 9.200 zł Polkowice, tel. 076/846-64-62, 0607/51-83-83

OPEL VECTRA, 1990 r., 197 tys. km, 1700 ccm, diesel, grafiłowy metalic, centr. zamek, el. reg. lusterka, zderzaki w kolorze nadwozia, bez wypadku, RO, welurowa tapicerka, garażowany, konserwacja, atrakcyjny wygląd, stan b. dobry, - 11.800 zł Przerzawice, tel. 071/316-33-21

OPEL VECTRA SEDAN, 1990 r., 1600 ccm, benzyna, inst. gaz., złoty metalic, 4-drzwiowy, 5-biegowy, blokada skrzyni biegów, RO, sprowadzony w całości, stan b. dobry, - 9.900 zł lub zamienie. Sosnie, tel. 062/739-10-90, 0602/34-51-74

OPEL VECTRA SEDAN, 1990 r., 160 tys. km, 1800 ccm, benzyna, bordowy metalic, w kraju od 2 lat, i właściciel, bez wypadku, inst. gazowa, wspomaganie kier., szperdach, RO, kpl. dokumentacja, - 9.900 zł Żary, tel. 068/479-16-73

OPEL VECTRA CD SEDAN, 1990/91 r., 160 tys. km, 2000 ccm, wtrysk, platynowy metalic, bezwypadkowy, i właściciel, w kraju od 2002 r., ABS, wspomaganie kier., centralny zamek z pilotem, szperdach, welurowa tapicerka, el. ster. lusterka i szyby, komputer, książka serwisowa, 4 zagłówki, - 10.500 zł lub zamienie. Otmuchów, powiat nyski, tel. 077/439-05-35, 0606/99-56-29

OPEL VECTRA A, 1990/91 r., 126 tys. km, 1600 ccm, biały, z urzędu celnego, - 8.900 zł Ząbkowice Śląskie, tel. 074/815-36-62

OPEL VECTRA CD SEDAN, 1990/97 r., 185 tys. km, 1800 ccm, benzyna, czarny metalic, ABS, wspomaganie kier., szperdach, alum. felgi, RO, el. reg. lusterka, garażowany, bez wypadku - 9.500 zł Kowary, powiat jeleniogórski, tel. 0601/34-06-62

OPEL VECTRA, 1991 r., 152 tys. km, 2000 ccm, wtrysk, benzyna, jasny metalic, wspomaganie kier., centr. zamek, RO + 6 głośników, podgrzewane fotela, dzielona tylna kanapa, 130 KM, - 10.500 zł Kędzierzyn-Koźle, tel. 0604/58-03-52

OPEL VECTRA, 1991 r., 177 tys. km, 1600 ccm, grafiłowy, wspomaganie, szperdach, el. wysuwana antena, centralny zamek, alarm + pilot, dzielona tylna kanapa, 6 głośników + tuba Tonstil - 11.500 zł lub zamienie na Mercedesa 124, 190, VW Passata, Audi 80 B. Lubań, tel. 075/721-43-93, 0604/64-58-92

OPEL VECTRA, 1991 r., 1600 ccm, grafiłowy metalic, inst. gazowa, centr. zamek, wspomaganie kier., welurowa tapicerka, szperdach, RO, zadbane, - 10.900 zł lub zamienie. Paczków, powiat nyski, tel. 0602/15-56-34

OPEL VECTRA SEDAN, 1991 r., 170 tys. km, 1800 ccm, benzyna, inst. gaz., biały, wspomaganie, szperdach, alum. felgi, welurowa tapicerka, RO, stan b. dobry, - 9.500 zł Sulechów, powiat zielonogórski, tel. 0604/69-98-75</







**A.S.O. AUTO-GAZ**  
**- Montaż Instalacji gazowych:**  
**Landi, Landi Renzo, Lovato**  
**- Sekwencyjny wtrysk gazu**  
**- Diagnostyka komputerowa**  
**www.cito.com.pl**  
**RATY!**  
**Wrocław, ul. Grabiszyńska 163**  
**Serwis 24 h, tel. 0-602 24 84 57**

maganie kier., regulowana kierownica, kierowca niepalący, stan dobry, - 9.800 zł. Lubin, tel. 0602/52-59-05

PEUGEOT 406, 1996 r., 148 tys. km, 1800 ccm, złoty metalic, kupiony w salonie, immobilizer, wspomaganie kier., el. ster. szyby, el. lusterka, centr. zamek, poduszka pow., jasna tapicerka w kolorze nadwozia, ekonomiczny, - 25.300 zł. Leszno, tel. 0604/46-74-76

PEUGEOT 406 KOMBI, 1996 r., 176 tys. km, 1900 ccm, turbo D, biały, stan b. dobry, el. otw. szyby, centr. zamek, alarm, immobilizer, RO Panasonic z RDS, wspomaganie kier., homologacja na hak, roleta bagażnika, 7-osobowy, 2 siedzenia chowane w podłodze bagażnika, - 26.900 zł. Jelenia Góra, tel. 0604/64-38-54

PEUGEOT 406, 1996 r., 180 tys. km, 1800 ccm, 16V, czarny, kupiony w salonie, stan b. dobry, ABS, 2 poduszki pow., wspomaganie kier., centr. zamek, alarm + pilot, RO, klimatyzacja, el. otw. szyby, el. reg. reflektory, podgrz. lusterka, drewniane wykończenia, - 22.500 zł. Lubin, tel. 0504/24-20-95

**JAKARTAUTO GAZ**  
**poleca montaż, serwis instalacji**  
**NOWOŚĆ: WIZJER GŁOSNOMÓWIĄCY**  
**W-w, ul. Długa 11/13, tel. 071/359-58-58,**  
**0601-74-56-32**  
**www.jakarta.pl**

PEUGEOT 406 KOMBI, 1996 r., 202 tys. km, 1900 ccm, turbo D, ciemnozielony, alum., centr. zamek, Mul-T-Lock, el. otw. szyby, garażowany, II właściciel w kraju, kpl. dokumentacja, stan dobry, - 23.000 zł. Ośro, powiat bolesławiecki, tel. 076/817-28-38, 0608/21-84-90

PEUGEOT 406, 1996 r., 131 tys. km, 2000 ccm, turbo 150 KM, zielony metalic, klimatronic, skórzana tapicerka, ABS, pełne wyposażenie, 2 poduszki pow., sensor deszczu, szyberdach, alum. felgi, centr. zamek + pilot, RO + sterowanie w kierownicy, fotele z pamięcią, do lakierowania 6 elementów, zarejestrowany, - 23.300 zł. Ostrów Wlkp., tel. 0502/63-29-50

PEUGEOT 406 SEDAN, 1996/97 r., 1800, granatowy metalic, wspomaganie kier., centr. zamek, poduszka pow., el. otw. szyby, RO, immobilizer, blokada skrzyni biegów, kupiony w salonie, bez wypadku, stan b. dobry, - 24.900 zł. Wrocław, tel. 071/795-07-73

PEUGEOT 406, 1997 r., 130 tys. km, 1800 ccm, 16V, bordowy metalic, inst. gazowa na gwarancji, kupiony w Polsce, serwisowany, aluminiowe felgi, centr. zamek, el. otw. szyby, welurowa tapicerka, - 28.200 zł. Legnica, tel. 0508/20-61-40, 0508/20-61-41

PEUGEOT 406, 1997 r., 2000 ccm, szary metalic, kupiony w salonie, pełne wyposażenie, możliwe raty, - 26.500 zł lub zamienie, Jarocin, tel. 0601/57-22-78

PEUGEOT 406 KOMBI, 1997 r., 2000 ccm, 16 V, wiśniowy metalic, inst. gazowa, klimatronic, 2 poduszki pow., centr. zamek, kodowany zapłon, blokada skrzyni biegów, ciemne szyby, el. otw. szyby, fotele podgrzewane, podkładki, halogeny, RO, CD, kupiony w salonie, bez wypadku, drewniane dodatki, relingi, roleta, - 27.000 zł. Legnica, tel. 0602/65-12-34

**AUTO SERWIS SPECJALIZACJA**  
**auta francuskie i niemieckie**  
**Wrocław, ul. Robotnicza 40d**  
**tel. 796-70-75, 0600-819-426**

PEUGEOT 406 KOMBI, 1997 r., 147 tys. km, 1800 ccm, benzyna, granatowy metalic, 2 poduszki powietrzne, el. otw. szyby, centr. zamek + pilot, wspomaganie, regulacja kierownicy, RO, karta pojazdu, - 24.000 zł lub zamienie Ostrzeszów, tel. 062/730-71-71, 0604/20-76-29

PEUGEOT 406, 1997 r., 128 tys. km, 1800 ccm, benzyna, 16V, bordowy metalic, klimatyzacja, 2 poduszki pow., - 28.500 zł. Pęgów, gm. Oborniki Śląskie, tel. 071/310-73-69

PEUGEOT 406, 1998 r., 108 tys. km, 1800 ccm, benzyna, biały, poduszka pow., centr. zamek, wspomaganie kier., el. otw. szyby przednie, welurowa tapicerka, kupiony i serwisowany w salonie, RO ze sterowaniem przy kierownicy, bez wypadku, - 27.000 zł. Wrocław, tel. 071/348-30-87, 0606/38-59-80

PEUGEOT 406, 1998 r., 85 tys. km, 1800 ccm, zielony metalic, I właściciel, klimatyzacja, kupiony w salonie, wspomaganie kier., centr. zamek, el. otw. szyby, poduszka pow., alarm, garażowany, stan b. dobry, - 25.900 zł. Lubin, tel. 0601/55-71-65

PEUGEOT 406 COUPE, 1998 r., 70 tys. km, 2000 ccm, grafitowy metalic, automatic, alum. felgi, skórzana tapicerka (wiśniowa), pełne wyposażenie, stan idealny, - 48.000 zł. Oleśnica, tel. 0502/39-91-09

PEUGEOT 406 KOMBI, 1998 r., 120 tys. km, 2000 ccm, 16V, benzyna, bordowy metalic, kupiony w salonie, ABS, 2 poduszki pow., wspomaganie kier., centr. zamek, el. reg. reflektory, el. reg. lusterka, podgrz. siedzenia, roleta bagażnika, relingi dachowe, - 27.500 zł. Syców, powiat oleśnicki, tel. 062/785-94-95, 0604/27-78-61

PEUGEOT 406 KOMBI, 1998 r., 160 tys. km, 1800 ccm, 16V, srebrny metalic, centr. zamek, el. otw. szyby, wspomaganie, 2 pod. powietrzne, ABS, radioodtwarzacz, stan b. dobry, - 26.000 zł. Wrocław, tel. 0609/65-59-97

PEUGEOT 406 KOMBI, 1999 r., 130 tys. km, 2000 ccm, 110 KM, HDI, srebrny, I właściciel, klimatronic, ABS, el. ster. szyby i lusterka, podgrz. siedzenia, welurowa tapicerka, czujnik deszczu, garażowany, - 42.000 zł. Bierutów, pow. oleśnicki, tel. 0692/90-35-23

PEUGEOT 406 KOMBI, 1999 r., 130 tys. km, 2000 ccm, HDI 110 KM, granatowy metalic, klimatyzacja, 2 poduszki pow., nowy model, centr. zamek + pilot, ABS, el. otw. szyby, wspomaganie kier., el. reg. lusterka, - 37.500 zł. Tarczyn Wielki k. Ostrowa Wlkp., tel. 062/733-31-94 po godz. 20, 0601/56-55-59

PEUGEOT 406, 1999/00 r., 2000 ccm, benzyna, bordowy, 5-osobowy, ABS, 4 poduszki pow., el. otw. szyby, sensor deszczu, podgrz. siedzenia, bez wypadku, serwisowany, dzielona tylna kanapa, homologacja na ciężarówkę, - 29.000 zł. Namysłów, tel. 0501/33-26-61

PEUGEOT 406, 2000 r., 2000 ccm, HDI pełne wyposażenie oprócz skórzanej tapicerki, na zachodnich tablicach - 6.500 EUR. Zgorzelec, tel. 075/776-01-17

PEUGEOT 406 KOMBI, 2000/01 r., 68 tys. km, 1800 ccm, 16V, grafit metalic, klimatyzacja, centr. zamek, 2 poduszki powietrzne, wspomaganie kier., elektr. otw. szyby i reg. lusterka, ABS, komputer, halogeny, relingi dachowe, kupiony w salonie, oryginalny odtwarzacz CD, stan idealny, - 37.500 zł. Duszniki Zdrój, tel. 0504/03-26-96, 0601/76-39-55

PEUGEOT 406 COUPE, 2001 r., 55 tys. km, 2200 ccm, HDI, zielony metalic, 136 KM, pełne wyposażenie oprócz skórzanej tapicerki, garażowany, stan b. dobry, zdjęcia na www.auto406.republika.pl, - 77.000 zł. Wrocław, tel. 071/372-00-00, 0501/40-91-50 W02008754

PEUGEOT 406, 2002 r., 7 tys. km, 2000 ccm, HDI, zielony metalic, centr. zamek + pilot, wspomaganie kier., el. otw. szyby, el. reg. lusterka, ABS, klimatyzacja, 4 poduszki pow., RO z CD, halogeny, immobilizer, sensor deszczu, - 50.000 zł. Odolanów, tel. 062/733-29-20, 0603/54-08-26

PEUGEOT 406, 2002 r., 7 tys. km, 2000 ccm, 16V, benzyna, srebrny metalic, ABS, klimatronic, 4 poduszki pow., wspomaganie kier., centr. zamek, alum. felgi, el. reg. lusterka, el. otw. szyby, el. reg. reflektory, RO z CD, sensor deszczu, sprawdzony, - 48.500 zł. Syców, powiat oleśnicki, tel. 062/785-94-95, 0604/27-78-61

PEUGEOT 505, 1981 r., 250 tys. km, 2000 ccm, benzyna, kolor - kość słoniowa, ważny przegląd, stan dobry, w ciągłej eksploatacji, do poprawek blacharskich, silnik w stanie dobrym, - 1.000 zł. Świdnica, tel. 0608/70-05-57

PEUGEOT 605, 1990 r., 160 tys. km, 2000 ccm, benzyna, inst. gaz., srebrno-szary metalic, wspomaganie, regulowana kierownica, alarm, centr. zamek, samoisolne zamknięcie szyb przy uruchomieniu alarmu, el. ster. szyby i lusterka, halogeny, hak, RO + CD, stan b. dobry, welurowa tapicerka, właściciel niepalący, sprawdzony z Francji, - 11.900 zł. Legnica, tel. 0600/18-83-76

PEUGEOT 605, 1991 r., 240 tys. km, 3000 ccm, benzyna, zielony metalic, inst. gazowa z komputerem, centr. zamek, el. ster. szyby, szyberdach i lusterka, welurowa tapicerka, alum. felgi, sportowy uki. wydechowy, - 9.900 zł. Opole, tel. 0606/30-89-02

PEUGEOT 605, 1991 r., 159 tys. km, 2000 ccm, benzyna, inst. gaz., złoty metalic, centr. zamek, el. ster. szyby i lusterka, ABS, wspomaganie, welurowa tapicerka, el. otw. szyberdach, aluminiowe felgi, regul. reflektory, RO, - 12.000 zł. Ostrów Wlkp., tel. 0603/58-22-55

PEUGEOT 605, 1995 r., 136 tys. km, 3000 ccm, benzyna, inst. gaz., wiśniowy metalic, nowy model, poduszka pow., klimatronic, ABS, ASR, czarna skórzana tapicerka, drewniane wykończenia, RO Clanon, el. otw. szyby, alum. felgi, stan b. dobry, - 19.500 zł. Wrocław, tel. 0503/15-59-92

PEUGEOT 605 ST 1997/98 r., 94 tys. km, 2000 ccm, 16V, 150 KM, szary metalic, centr. zamek + pilot, alum. el. ster. szyby i lusterka, klimatyzacja, wspomaganie kier., ABS, 2 poduszki pow., halogeny, RO z RDS Clarion, welurowa tapicerka, podkładki, ki, sensor deszczu, kupiony w salonie, I właściciel, bez wypadku, - 25.800 zł. Złotoryja, tel. 076/878-63-77, 0604/83-26-46

**PLYMOUTH**

**REM AUTO-GAZ**  
**MONTAŻ INSTALACJI GAZOWYCH**

Jeżeli znajdziesz we Wrocławiu tańszą instalację od naszej, my zainstalujemy taką samą w tej cenie lub taniej i udzielimy wydłużoną do 24 m-cy gwarancję.

**Wrocław, ul. Zielińskiego 20 tel. 796-66-63, 796-66-64**  
**gwarant od 1100**  
**monowtrysk od 1300**  
**wtrysk wielopunktowy od 1500**  
**MONTUJESZ DZISIAJ**  
**PŁACISZ PO 2 MIESIĄCACH**

**DO GAZU**  
**WSZYSTKIE MARKI I MODELE • MONTAŻ SERWIS**

**RATY DO 24 - MIESIĘCY**  
**"0" PIERWSZEJ WPŁATY**  
**OPROCENTOWANIE 5%**  
**tel. 071/364-88-98, Wrocław, ul. Grota Roweckiego 91**

**POLONEZ**

ABSOLUTNIE AKTUALNE AUTA ATRAKCYJNIE KUPIE POLONEZY, KUPIE POLONEZY, KUPIE POLONEZY, KUPIE POLONEZY, KUPIE POLONEZY. Kupujemy auta ciele, po wypadku, do remontu, po 1992 r. i inne marki również, płacimy najwięcej, tel. 0605/35-26-21, 0607/39-92-93 W01024794

PEUGEOT 1981/90 r., 1500 ccm, benzyna, biały, "nosek" z przodu, 5-biegowy, ważny przegląd i OC, stan dobry, w ciągłej eksploatacji, - 1.000 zł. Duszniki Zdrój, tel. 074/866-98-86

PEUGEOT 1983 r., 1500 ccm, benzyna, inst. gaz., czerwony, 5-biegowy, stan dobry, brak przeglądu i OC, - 1.150 zł. Odolanów, powiat ostrowski, tel. 0609/05-11-57

**AUTO GAZ CENTRUM**  
**SPRZEDAŻ RATALNA • GWARANCJA HOMOLOGACJA I RDS**  
**Legnica, ul. B. Prusa 13**  
**tel. 0-508 355 462**  
**tel. (076) 723 88 80**  
**NOWOŚĆ - SEKWENCYJNY WTRYSK GAZU**  
**MONTAŻ I SERWIS**

POLONEZ, 1984 r., 95 tys. km, 1500 ccm, kolor - kość słoniowa, stan dobry, 5-biegowy, ważny przegląd i OC, opony budżetowe, RO, inst. gazowa, butla 50l na gwarancji, przegląd na 20.000 km, pasy bezpieczeństwa - 2.200 zł lub zamienie na inny. Piława Góra, tel. 0600/65-40-49

POLONEZ, 1984 r., 1500 ccm, benzyna, kolor kość słoniowej, 5-biegowy, nowe opony, ważny przegląd i OC, stan b. dobry, - 1.400 zł. Rogów Sobótki, tel. 071/390-40-42

POLONEZ, 1986 r., 1500 ccm, benzyna, inst. gaz., czerwony, ważny przegląd i OC od 09/2004 r., stan dobry, - 1.500 zł. Lubin, tel. 076/841-89-54

POLONEZ, 1987 r., 1500 ccm, benzyna, inst. gaz., biały, butla gazu w miejscu koła zapasowego, nowe opony, stan b. dobry, - 1.000 zł. Kwiecino, powiat średzki, tel. 0694/50-64-92

POLONEZ, 1987 r., 110 tys. km, 1500 ccm, benzyna, zielony, stan dobry, techn. sprawy, brak przeglądu i OC, - 500 zł. Milków, powiat jeleniogórski, tel. 075/761-01-65

POLONEZ 125 PN, 1987 r., 1600 ccm, benzyna, czerwony, inst. gazowa, hak, przegląd do 10/2004 r., w ciągłej eksploatacji, - 1.650 zł. Wrocław, tel. 0509/19-81-14

**PROMOCJA PIERWSZE TANKOWANIE GRATIS !!!**  
**MONTAŻ INSTALACJI GAZOWYCH**  
**• promocyjne ceny • homologacja • sprzedaż ratalna**  
**• serwis gwarancyjny i pogwarancyjny**  
**Wrocław, ul. Woskowa 1, dzielnica Brochów,**  
**tel. (071) 346 57 60, cenn.0505697170**

**AUTA NA GAZ**  
**WSZYSTKIE MODELE SAMOCHODÓW**  
**MONTAŻ • SERWIS**  
**DIAGNOSTYKA**  
**ZADZWOŃ!!!**  
**NABI EKSPERCI**  
**POMOGĄ WYBRAĆ**  
**WŁAŚCIWĄ INSTALACJĘ**  
**SYSTEMY WTRYSKU GAZU**  
**IV GENERACJI**  
**PROMOCYJNE CENY** na wszystkie instalacje gazowe  
**HOMOLOGACJA MINISTERSTWA TRANSPORTU I GOSPODARKI MORSKIEJ**  
**abart**  
**Wrocław, ul. Na Niskich Łąkach 6**  
**tel. 071/ 342 32 52**  
**CZYNNE PN-PT 8-19**  
**http://www.abart.com.pl**

POLONEZ, 1988 r., 60 tys. km, 1500 ccm, biały, po remoncie blacharki i lakierowaniu, silnik w b. dobrym stanie, inst. gazowa 3-miesięczna, zabdany, - 1.500 zł. Wrocław, tel. 0502/21-63-36

POLONEZ, 1988 r., 1500 ccm, benzyna, wiśniowy, 5-biegowy, hak, nadkola, stan blacharki i silnika dobry, aktualny przegląd i ubezpieczenie, - 1.250 zł. Lubin, tel. 076/846-82-24

POLONEZ, 1988 r., 1500 ccm, szary, model przejściowy, "nosek" z przodu, szybki z tyłu, - 800 zł. Lubin, tel. 0693/81-48-60

POLONEZ, 1988 r., 72 tys. km, 1600 ccm, GLE, benzyna, szary, inst. gazowa, lakier do małych poprawek, w ciągłej eksploatacji, - 1.500 zł lub zamienie na droższy. Nysa, tel. 0094/18-07-33

POLONEZ, 1988 r., 100 tys. km, 1600 ccm, benzyna, biały, model przejściowy, hak, proggi do poprawek, I właściciel, - 900 zł. Wrocław, tel. 071/363-47-12

POLONEZ, 1988/89 r., 1500 ccm, benzyna, inst. gaz., niebieski, "nosek" z przodu, szybki z tyłu, ważny przegląd i OC (do 02.2005 r.), bez korozji, w ciągłej eksploatacji, zabdany, - 2.250 zł. Jelenia Góra, tel. 0607/23-23-30

POLONEZ, 1989 r., 88 tys. km, 1500 ccm, benzyna, inst. gaz., biały, I właściciel, zabdany, opłacony, 5-mies. inst. gazowa, nie wymaga naprawy, stan b. dobry, - 2.800 zł. Kłodzko, tel. 0696/46-84-32

POLONEZ, 1989 r., 88 tys. km, 1500 ccm, benzyna, inst. gaz., biały, I właściciel, zabdany, opłacony, 5-mies. inst. gazowa, nie wymaga naprawy, stan b. dobry, - 2.800 zł. Kłodzko, tel. 0696/46-84-32

POLONEZ SKŁADAK, 1989 r., 75 tys. km, 2100 ccm, diesel, biały, stan średni, ważny przegląd do 01/2005 r., ważne OC, do poprawek lakierniczych - 1.650 zł lub zamienie na VW Garbusa, Fiata 126p, VW busa „ogórka” o poj. 2000 ccm, motocykl Avo Simson lub turystyczny Dniepr z wózkiem, Radwanica, tel. 076/835-91-58

POLONEZ, 1990 r., 1600 ccm, biały, garażowany, zabdany, nowy akumulator, ważny przegląd i OC, stan b. dobry, - 2.050 zł. Góra, tel. 065/543-10-08, 0608/53-21-08

POLONEZ, 1990 r., 1600 ccm, benzyna, biały, stan dobry, - 1.100 zł. Iżdzików, tel. 074/813-01-64 wieczorem

POLONEZ, 1990 r., 1500 ccm, czerwony, inst. gazowa, RO, bez korozji, aktualne OC i badanie techniczne, stan b. dobry, - 2.500 zł. Iłowa, pow. zagański, tel. 0692/41-09-64

POLONEZ, 1990 r., 68 tys. km, 1500 ccm, benzyna, niebieski, model przejściowy, tył Caro, dzielona tylna kanapa, po lakierowaniu, po remoncie silnika, nowe tarcze hamulcowe, regulowana kierownica, stan dobry, - 1.300 zł. Łagiewniki, tel. 0604/21-53-85

POLONEZ, 1990 r., 20 tys. km, 1500 ccm, czerwony, po remoncie kapitalnym silnika, inst. gazowa, nowy akumulator i opony,

POLONEZ, 1992 r., 1600 ccm, benzyna, inst. gaz., biały, oszpecony, stan b. dobry, - 3.700 zł. Bolesławiec, tel. 0607/74-02-35

POLONEZ CARO, 1992 r., 1500 ccm, benzyna, czerwony, garażowany, po remoncie silnika, stan b. dobry, - 3.000 zł. Kalinowice Dolne, powiat ząbkowski, tel. 074/819-31-10

POLONEZ CARO, 1992 r., 80 tys. km, 1600 ccm, benzyna, inst. gaz., biały, atrakcyjny wygląd, zabdany, garażowany, stan techn. dobry, - 3.950 zł. Nowa Sól, tel. 0691/65-81-17

POLONEZ CARO, 1992 r., 1600 ccm, benzyna, biały, I właściciel, fotele, RO + głośniki, ważny przegląd i OC, stan techn. b. dobry, dużo nowych części, - 3.600 zł. Piszcz, powiat świdnicki, tel. 0696/37-63-17

POLONEZ CARO, 1992 r., 1500 ccm, benzyna, inst. gaz., zielony, RO + głośniki, stan b. dobry, - 3.200 zł. Rawicz, tel. 065/545-35-47, 0508/12-37-64

MIR-JAN **AUTO GAZ**  
**MONTAŻ, SERWIS, RATY,**  
**HOMOLOGACJA, FAKTURA VAT**  
**CENY OD 1.100 zł**  
**Strzeżów, ul. Wrocławska 32 (naprzeciw stacji ORLEN)**  
**tel. 071/394-81-13, 0-504 869 743**

POLONEZ CARO, 1992 r., 1600 ccm, benzyna, czerwony, stan silnika b. dobry, stan blacharki dobry, aktualny przegląd i OC, zabdany, - 1.950 zł lub zamienie. Trzebnica, tel. 0502/58-98-55, 0502/58-98-56

POLONEZ CARO GLE, 1992 r., 1500 ccm, czerwony, instalacja gazowa, po remoncie silnika, nowy akumulator, - 2.800 zł. Wrocław, tel. 071/351-13-66, 0502/24-84-38

POLONEZ CARO, 1992/93 r., 120 tys. km, 1500 ccm, benzyna, inst. gaz., butla gazu w miejscu koła zapasowego, listwy progowe, - 9.600 zł. Brzeg, tel. 0602/43-56-42

POLONEZ ATU, 1997 r., 1600 ccm, benzyna, zielony, centr. zamek, alarm + pilot, hak, blokada skrzyni biegów, opony zimowe, - 9.600 zł. Brzeg, tel. 062/43-56-42

POLONEZ ATU, 1997 r., srebrny metalic, stan dobry, - 8.500 zł. Sieroszewice, tel. 062/739-65-77, 0601/50-00-81

POLONEZ ATU PLUS GLI, 1997/98 r., 110 tys. km, 1600 ccm, benzyna, inst. gaz., granatowy metalic, wspomaganie kier.,

centr. zamek, alarm + pilot, butla gazu w miejscu koła zapasowego, RO Blaupunkt, stan b. dobry, - 9.300 zł lub zamienie. Oleśnica, tel. 071/793-95-50, 0605/62-00-63

POLONEZ ATU PLUS, 1998 r., 114 tys. km, 1600 ccm, wtrysk, bordowy metalic, wspomaganie kier., Mul-T-Lock, RO, - 8.900 zł. Legnica, tel. 0607/14-95-37

POLONEZ CARO, 1991 r., 30 tys. km, 1500 ccm, benzyna, inst. gaz., czerwony, nowe opony, 2 szt., składane fotele, RO, ważny przegląd i OC, bez korozji, garażowany, ekonomiczny, stan

we, nadkola plastikowe, welurowe pokrowce, hak, RO Pioneer 2 RDS EON, - 3.800 zł lub zamienie na mniejszy Jelcz-Laskowice, powiat olewski, tel. 0503/12-69-66

POLONEZ CARO, 1992/93 r., 1900 ccm, diesel, stan dobry, - 3.200 zł. Oława, tel. 0508/50-61-26

POLONEZ CARO, 1993 r., 130 tys. km, 1500 ccm, benzyna, inst. gaz., wiśniowy, hak, RO, nowe opony, - 3.500 zł. Bolesławiec, tel. 075/644-15-07

techn. b. dobry, nie wymaga napraw, - 3.100 zł. Jawor, tel. 076/873-85-23

POLONEZ CARO, 1991 r., 148 tys. km, 1600 ccm, GLE, czerwony, alarm, 2 kpl. opon, blacharka do poprawek, - 1.400 zł. Lubin, tel. 076/724-77-29

POLONEZ CARO, 1992 r., 80 tys. km, 1500 ccm, benzyna, brązowy, - 2.500 zł. Wrocław, tel. 071/352-83-65

**AUTO - GAZ GARBACZ**  
**HOMOLOGACJA**  
**SERWIS GWARANCYJNY I POGWARANCYJNY**  
**ATRAKCYJNE CENY - RATY ZA MONTAŻ**  
**071/310-16-41 0508/319-228 0505/043-443**  
**Ślemianica k. Obornik Śl. ul. Poznańska 27**



## MONTAŻ INSTALACJI GAZOWYCH

### SEKWENCYJNY WTRYSK GAZU





## GWARANCJA, HOMOLOGACJA I. T. S

Legnica, ul. Wandy 5, tel. 076/856 32 39; 0601 842 735

**POLONEZ CARO, 1994 r.**, 130 tys. km, 1600 ccm, czerwony, RO + głośniki, możliwość montażu inst. gazowej, dzielona tylna kanapa, regulowana kierownica, stan b. dobry, brak przegład i OC, - 4.000 zł. Wąbrzych, tel. 074/848-50-37, 0502/39-86-38

**POLONEZ CARO, 1994 r.**, 20 tys. km, 1481 ccm, wtrysk, metalic, stan dobry, - 4.500 zł. Adam Walas, 67-115 Bodzów 23, powiat nowosolski

**POLONEZ CARO, 1994 r.**, 1600 ccm, benzyna okrągłe zegary, hak, ważny przegląd i OC, nowe opony, blacharka do małych poprawek, - 2.100 zł. Jelenia Góra, tel. 075/713-64-24

**POLONEZ CARO, 1994 r.**, 1600 ccm, benzyna, inst. gaz., w. śniowy, stan dobry, ważny przegląd i OC, - 3.600 zł. Wrocław, tel. 071/321-67-83, 0893/39-65-12

**POLONEZ CARO, 1994 r.**, 1400 ccm, Rover, srebrny metalic, stan dobry, zadbane wnętrze, alum. centr. zamek, ważny przegląd i OC, - 3.700 zł. Wrocław, tel. 0602/53-02-80

**POLONEZ CARO, 1994 r.**, 1400 ccm, Rover, w. śniowy, stan dobry, ważny przegląd i OC, inst. gazowa, - 5.200 zł. Wrocław, tel. 071/322-34-05 po godz. 18

**POLONEZ CARO GLE, 1994 r.**, 75 tys. km, 1500 ccm, benzyna, inst. gaz., zielony metalic, blokada skrzyni biegów, nowy

# AUTO na GAZ

tel. 071/ 368-74-86

0-601 737 968, ul. Nenckiego 164

warsztat: ul. Nektarowa 1 we Wrocławiu

## Montaż instalacji gazowych

### ATRAKCYJNE RATY

montujesz dzisiaj - płacisz później.

## ALBAZ Autoryzowany dystrybutor

### zakład montażu i serwis



**POLONEZ CARO, 1994 r.**, 83 tys. km, 1600 ccm, w. śniowy, alum. felgi, el. otw. szyby, stan b. dobry, - 3.900 zł. Jordanów Śląski, tel. 071/316-10-82

**POLONEZ CARO GLI, 1994 r.**, 1600 ccm, benzyna, ciemno zielony, hak, kpl. dokumentacja, książka serwisowa, ważny przegląd i OC, garażowany, zadbane, stan idealny, - 3.900 zł. Kędzierzyn Koźle, tel. 077/487-21-35, 0504/90-75-06

**POLONEZ CARO, 1994 r.**, 1600 ccm, benzyna, inst. gaz., w. śniowy, stan dobry, ważny przegląd i OC, - 3.600 zł. Wrocław, tel. 071/321-67-83, 0893/39-65-12

**POLONEZ CARO, 1994 r.**, 1400 ccm, Rover, srebrny metalic, stan dobry, zadbane wnętrze, alum. centr. zamek, ważny przegląd i OC, - 3.700 zł. Wrocław, tel. 0602/53-02-80

**POLONEZ CARO, 1994 r.**, 1400 ccm, Rover, w. śniowy, stan dobry, ważny przegląd i OC, inst. gazowa, - 5.200 zł. Wrocław, tel. 071/322-34-05 po godz. 18

**POLONEZ CARO GLE, 1994 r.**, 75 tys. km, 1500 ccm, benzyna, inst. gaz., zielony metalic, blokada skrzyni biegów, nowy

## VIP-AUTO GAZ

### SPECJALIZACJA SEKWENCYJNEGO WTRYSKU GAZU

Raty bez wpłaty

Serwis gwarancyjny i pogwarancyjny

Wieloletnie doświadczenie

Z ulotką 5% RABATU

tel./fax. 071/310-98-18, 0508-343-445, 0601-37-79-34

Oborniki Śl., (15km od W-wia) ul. Piłsudskiego 17

**POLONEZ CARO, 1994 r.**, 1600 ccm, benzyna, w. śniowy, 5-biegowy, wspomaganie kier., blokada skrzyni biegów, - 3.400 zł. Kochanów, powiat kamienogórski, tel. 075/742-59-12

**POLONEZ CARO, 1994 r.**, 1400 ccm, Rover, popilaty, alum. felgi, alum. + pilot, blokada skrzyni biegów, welurowa tapicerka, - 5.900 zł. Legnica, tel. 076/721-52-62, 0606/49-79-90

**POLONEZ CARO GLE, 1994 r.**, 96 tys. km, 1600 ccm, czerwony, przeglądnij do 12.2004 r., bez korozji, klimatyzacja, - 3.750 zł. możliwe raty. Wrocław, tel. 071/372-95-45, 0606/21-01-20

**POLONEZ CARO, 1994 r.**, 97 tys. km, 1400 ccm, benzyna, niebieski metalic, RO Sony, 2 kpl. kół (opony letnie i zimowe), im-

# AUTOGAZ 3400 zł

## SEKWENCYJNY WTRYSK GAZU

OP033463

### ŚWIDNICA

SKŁADOWA 3

GAŹNIKOWE OD 1.150 ZŁ

MONTAŻ DO WSZYSTKICH MAREK

TEL. 074/856-94-43, 0-607 559 642

### RATY

HOMOLOGACJA

**POLONEZ CARO, 1994 r.**, 113 tys. km, 1600 ccm, benzyna, inst. gaz., granatowy metalic, centr. zamek, alum. + pilot, szyberdach, konserwacja, halogeny, po lakierowaniu w 2002 r., zderzaki i lusterka w kolorze nadwozia, 2 kpl. kół (opony letnie i zimowe), do małych poprawek blacharsko-lakierniczych, po wymianie pasków i płynów, - 4.000 zł. Lubin, tel. 0601/45-61-22

**POLONEZ CARO, 1994 r.**, 87 tys. km, 1600 ccm, benzyna, zielony, hak, plastikowe nadkola, alum. + pilot, blokada skrzyni biegów, stan idealny, - 4.100 zł. Paczków, powiat nyski, tel. 0604/47-07-38

**POLONEZ CARO, 1994 r.**, 113 tys. km, 1600 ccm, benzyna, inst. gaz., granatowy metalic, centr. zamek, alum. + pilot, szyberdach, konserwacja, halogeny, po lakierowaniu w 2002 r., zderzaki i lusterka w kolorze nadwozia, 2 kpl. kół (opony letnie i zimowe), do małych poprawek blacharsko-lakierniczych, po wymianie pasków i płynów, - 4.000 zł. Lubin, tel. 0601/45-61-22

**POLONEZ CARO, 1994 r.**, 87 tys. km, 1600 ccm, benzyna, zielony, hak, plastikowe nadkola, alum. + pilot, blokada skrzyni biegów, stan idealny, - 4.100 zł. Paczków, powiat nyski, tel. 0604/47-07-38

## REM AUTO-GAZ

### MONTAŻ INSTALACJI GAZOWYCH

#### DO WSZYSTKICH MODELI I POJEMNOŚCI

### SEKWENCYJNY WTRYSK GAZU

### SERWIS GWARANCYJNY I POGWARANCYJNY

Wrocław ul. Opolska 23

tel. 071/341-67-70; tel./fax 071/796-76-07

**POLONEZ CARO, 1994 r.**, 88 tys. km, 1600 ccm, złoty metalic, centr. zamek + pilot, Mul-T-Lock, zadbane, nowe opony, - 4.400 zł. Pleszew, tel. 062/741-96-69, 0608/15-86-55

**POLONEZ CARO, 1994 r.**, 1600 ccm, benzyna, beżowy metalic, stan b. dobry, kubkowe fotele, alum. felgi, ważny przegląd i OC, szyberdach, - 3.950 zł lub zamienię. Trzebnica, tel. 0502/58-98-55, 0502/58-98-56

**alum. felgi, bez korozji, stan b. dobry, - 4.700 zł lub zamienię. Strzegom, tel. 074/844-16-41, 0601/61-70-17**

**POLONEZ CARO, 1994/95 r.**, 1500 ccm, beżowy metalic, inst. gazowa, centr. zamek, oznakowany, RO, alum. felgi, okrągłe zegary, welurowa tapicerka, aktualny przegląd i OC, w ciągłej eksploatacji, - 3.950 zł lub zamienię na Mazde, VW, lub inny. Wrocław, tel. 0888/31-52-97

## MONTAŻ INSTALACJI GAZOWYCH

# CENTRUM GAZU

sekwencyjny wtrysk gazu - 3.700 zł

butla w miejsce koła zapasowego +100 zł

gaźnik - od 1100 zł

monowtrysk - 1250 zł

wtrysk od 1450 zł

komputer od 200 zł

## RATY



**ŻÓRAWINA k. Wrocławia, ul. Niepodległości 12 (trasa A4)**

tel. 071/31 65 450, 501 240 166, 0502 498 132

# Auto na Gaz

## MONTAŻ GAZOWYCH UKŁADÓW ZASILANIA

### RATY - GWARANCJA - SERWIS

OP040023

AUTORYZOWANY ZAKŁAD MONTAŻU

ELPIGAZ



HOLENDRSKI WTRYSK GAZU



W-W, UL. GNIEŹNIENSKA 6-8 TANIE RATY tel. 071 359 68 40

(teren Giełdy Samochodowej) www.agaz.pl kom. 0602 570 949

**POLONEZ CARO, 1995 r.**, 75 tys. km, 1600 ccm, wtrysk, grafitowy metalic, szeroka chłodnica, hamulce Lucas, alum. felgi, hak, okrągłe zegary, welurowa tapicerka, blokada skrzyni biegów, plastikowe nadkola i nakładki na progi, stan b. dobry, - 5.000 zł. Wrocław, tel. 071/373-95-17, 0606/57-54-72

**POLONEZ CARO, 1995 r.**, 82 tys. km, 1600 ccm, zielony, po remoncie blacharki w 2003 roku, bez śladów korozji, nie wymaga wkładu finansowego, zadbane, stan b. dobry, - 4.800 zł. Ziębice, tel. 0606/41-92-66

**POLONEZ CARO, 1995 r.**, 74 tys. km, 1600 ccm, benzyna, inst. gaz., morski, inst. gazowa na gwarancji, blokada skrzyni biegów, welurowa tapicerka, - 5.900 zł. Bolesławiec, tel. 0607/74-02-35

**POLONEZ CARO, 1995 r.**, 1600 ccm, + inst. gazowa, grafitowy metalic, alum. blokada skrzyni biegów, koła zimowe, - 6.200 zł. Kalisz, tel. 0602/68-56-54

**POLONEZ CARO GLI, 1995 r.**, 74 tys. km, 1600 ccm, benzyna, wtrysk, złoty metalic, inst. gazowa BRC, Mul-T-Lock, centr. zamek na pilota, alum. oznakowany, faktura zakupu, bez korozji, stan ogólny dobry, - 5.300 zł. Polkowice, tel. 0696/41-57-81

**POLONEZ CARO, 1995 r.**, 110 tys. km, benzyna, grafitowy metalic, oznakowany, inst. gazowa, alum. blokada skrzyni biegów, plastikowe nadkola i nakładki na progi, nowe opony letnie, kpl. dokumentacja, nowe kluczyki hamulcowe, dociski i świece, - 5.300 zł. Świdnica, tel. 0505/54-70-66

**POLONEZ CARO GLD, 1995 r.**, 165 tys. km, 1900 ccm, diesel, bordowy, - 5.900 zł. Świebodzice, tel. 074/666-93-00

**POLONEZ CARO, 1995 r.**, 1600 ccm, benzyna, morski, nowy akumulator (gwarancja) i opony, blokada skrzyni biegów, stan dobry, - 4.100 zł. Wieruszów, tel. 062/784-20-87, 0602/75-74-89

**POLONEZ CARO GLI, 1995 r.**, 90 tys. km, 1600 ccm, ciemnozielony metalic, po remoncie kapitalnym silnika, alum. blokada skrzyni biegów, alum. felgi, nowe opony, b. zadbane, garażowany, przegląd do 03.2005 r., OC do 11.2004 r., stan techn. i blacharki idealny, - 6.500 zł lub zamienię. Zmigród, tel. 050/37-11-10

**POLONEZ CARO, 1995/96 r.**, 1400 ccm, benzyna, bordowy, I właściciel, oryg. lakier, zadbane, po remoncie zawieszenia, stan b. dobry, - 6.000 zł. Strzegom, tel. 074/844-16-41, 0601/61-70-17

**POLONEZ CARO GLE, 1995/96 r.**, 1600 ccm, turkusowy, inst. gazowa, centr. zamek, alum. zegary, szyberdach, garażowany, stan idealny, - 7.300 zł lub zamienię na inny. Świdnica, tel. 0607/39-92-93

**POLONEZ CARO, 1996 r.**, 118 tys. km, 1400 ccm, 16V, Rover, srebrny metalic, szerokie listwy, zderzaki w kolorze nadwozia, szeroki most, okrągłe zegary, Mul-T-Lock, oznakowany, lotnicze fotele, 4 zagłówki, stan b. dobry, I właściciel, - 5.900 zł. Brzeg, tel. 0602/84-28-57

**POLONEZ CARO GLI, 1996 r.**, 114 tys. km, 1600 ccm, bordowy, I właściciel, bez wypadku, bez korozji, Mul-T-Lock, alum. RO, stan idealny, - 6.300 zł. Świebodzice, powiat świdnicki, tel. 0502/49-87-60

**POLONEZ CARO GLI, 1996 r.**, 85 tys. km, 1600 ccm, benzyna, zielony metalic, garażowany, I właściciel, serwisowany, blokada skrzyni biegów, hak, faktura zakupu, stan ogólny dobry, halogeny, - 5.500 zł. Niegostawice, powiat zągański, tel. 068/378-12-49

**POLONEZ CARO, 1996 r.**, 70 tys. km, 1400 ccm, MPI, silnik Rover, zielony, kubkowe fotele, zadbane, północna inst. gazowa z pełnym komputerem, opony zimowe, nowy pasek rozrządu, olej, filtry, przegląd ważny do 04.2005 r., - 7.500 zł. Perzów, powiat kępiński, tel. 0697/42-06-20

**POLONEZ CARO, 1996 r.**, 1600 ccm, benzyna, ciemnozielony, inst. gazowa (nowa), centr. zamek, zabezpieczenie przed kradzieżą, zadbane wnętrze, RO, oznakowany, 4 zagłówki, hamulce Lucas, ważny przegląd (do 15.03.2005 r.), stan b. dobry, - 6.500 zł. Trzebnica, tel. 071/387-00-80, 0694/26-93-79

**POLONEZ CARO, 1996 r.**, 82 tys. km, 1600 ccm, benzyna, inst. gaz., zielony metalic, alum. felgi, hak, alum. + pilot, dodatkowe światło stop, Mul-T-Lock, RO, - 6.800 zł. Twardogóra, tel. 071/315-01-33, 0605/26-57-63

**POLONEZ CARO, 1996 r.**, 75 tys. km, 1600 ccm, benzyna, inst. gaz., granatowy, RO, Mul-T-Lock, zarejestrowany do 02.2005 r., - 6.000 zł. Żary, tel. 088/470-88-28

**POLONEZ CARO PLUS, 1997 r.**, 69 tys. km, 1600 ccm, alum. radio, welurowa tapicerka, nowy akumulator, - 11.000 zł. Wrocław, tel. 0608/18-27-66

**POLONEZ CARO PLUS GLI, 1997 r.**, 94 tys. km, 1600 ccm, benzyna, wtrysk, ciemnozielony metalic, I właściciel, kupiony w salonie, inst. gazowa, alum. felgi, wspomaganie kier., alum. centr. zamek + pilot, RO z RDS-em, garażowany, zadbane, koła zimowe, Mul-T-Lock, - 10.800 zł. Wrocław, tel. 0504/17-43-06

**POLONEZ CARO, 1997 r.**, 1600 ccm, zielony metalic, centr. zamek, alum. immobilizer, I właściciel, bez korozji, zadbane, stan b. dobry, - 6.700 zł. Wrocław, tel. 0602/88-53-02

**POLONEZ CARO PLUS, 1997 r.**, 1600 ccm, srebrny metalic, inst. gazowa, wspomaganie kier., alum. welurowa tapicerka, zadbane, stan b. dobry, - 9.900 zł. Wrocław, tel. 071/593-26-48

**POLONEZ CARO PLUS, 1997/98 r.**, 1600 ccm, biały, welurowa tapicerka, radio, alum. hak, przeglądnij do 01.2004 r., zadbane, - 11.200 zł. Radwanice, pow. wrocławski, tel. 0608/78-81-62

**POLONEZ CARO PLUS, 1997/98 r.**, 80 tys. km, 1600 ccm, benzyna, grafitowy metalic, stan b. dobry, zadbane, garażowany, szyberdach, ważny przegląd i OC, immobilizer, - 7.500 zł lub zamienię. Trzebnica, tel. 0502/58-98-55, 0696/55-75-18

**POLONEZ CARO PLUS GLI, 1997/98 r.**, 88 tys. km, 1600 ccm, benzyna, siłwowy metalic, I właściciel, bez wypadku, garażowany, oryg. lakier, plastikowe nadkola, konserwacja, wspomaganie kier., alum. felgi, RO, immobilizer, 2 kpl. opon, eksploatacja na trasie, po przeglądzie, bez korozji, - 8.950 zł. Wrocław, tel. 071/351-46-57 po godz. 18, 0691/94-83-91

**POLONEZ CARO PLUS, 1997/98 r.**, 73 tys. km, 1600 ccm, benzyna, inst. gaz., czerwony, alum. felgi, RO+CD Clarion i 6 głośników, I rejestracja w 1998 r., faktura zakupu, I właściciel, garażowany, ważny przegląd i OC, stan b. dobry, - 8.500 zł. Żary, tel. 0607/24-26-55

**POLONEZ CARO PLUS GSI, 1998 r.**, 66 tys. km, 1600 ccm, benzyna, inst. gaz., biały, wspomaganie kier., welurowa tapicerka, immobilizer, I właściciel, zadbane, właściciel niepalący, stan b. dobry, - 9.400 zł. Rawicz, tel. 065/545-23-48, 0606/40-51-61

## PONTIAC

**PONTIAC FIERO, 1984 r.**, 68 tys. km, 2500 ccm, czarny metalic, spoilery, szyberdach, sportowe dodatki, alum. felgi, RO z CD, atrakcyjny wygląd, 2-osobowy - 8.300 zł lub zamienię na terenowy albo Hondę CRX Prusice, powiat trzebnicki, tel. 0605/49-76-10

**PONTIAC TRANS SPORT, 1992/93 r.**, 3100 ccm, benzyna, inst. gaz., biało-czarny, 7-osobowy, 2 kpl. kół, klimatyzacja, ABS, wspomaganie kier., centr. zamek, sprowadzony na mienie przedsiębiorcy z USA, - 18.900 zł. Leszno, tel. 0607/19-19-31

**PONTIAC TRANS SPORT, 1995 r.**, 180 tys. km, 3100 ccm, benzyna, inst. gaz., biały, wspomaganie kier., ABS, poduszka pow. automatic, centr. zamek, alum. + pilot, tempomat, klimatyzacja, 7-osobowy, - 31.000 zł. Legnica, tel. 0698/30-60-62

## PORSCHÉ

**PORSCHÉ 924 CARRERA, 1985 r.**, 150 tys. km, 2000 ccm, złoty, nadwozia podobne do modelu 944, osie szersze o 12 cm, dużo nowych części, po remoncie silnika, stan b. dobry, - 15.000 zł. Grodzisk Zdrój, tel. 076/877-35-19, 0501/17-25-41

**PORSCHÉ 944, 1986 r.**, 2500 ccm, benzyna, granatowy metalic, el. otw. szyby, el. reg. lusterka, el. regul. fotele, centr. zamek, alum. felgi, klimatyzacja, skórzana kierownica, stan idealny, - 23.500 zł. Jelenia Góra, tel. 0602/80-21-58

**PORSCHÉ 944, 1988 r.**, 170 tys. km, 2500 ccm, benzyna, czarny metalic, pełne wyposażenie, alum. felgi, szyberdach, - 12.800 zł lub zamienię na inny. Lubin, tel. 076/844-82-11, 0696/94-47-08

## RENAULT

**ABSOLUTNIE AKTUALNIE AUTA ATRAKCYJNIE KUPIŃ RENAULT, KUPIŃ RENAULT, KUPIŃ RENAULT. Kupujemy auta całe, po wypadku, do remontu, po 1988 r. i inne marki również, płacimy najwięcej, tel. 0605/35-26-21, 0607/39-92-93 W0102744**

**RENAULT 11, 1985 r.**, 200 tys. km, 1400 ccm, benzyna, czerwony, zarejestrowany, OC, 3-drzwiowy, ciemne tylny szyby, szyberdach, stan dobry, - 1.700 zł. Wrocław, tel. 0505/47-55-99

**RENAULT 11, 1986 r.**, 1200 ccm stan dobry + 2 silniki o poj. 1400 ccm, - 2.600 zł. Polkowice, tel. 0600/82-09-58

**RENAULT 11, 1987 r.**, 1400 ccm, wtrysk, biały, 5-biegowy, 5-drzwiowy, ospolierowany, stan b. dobry, - 3.300 zł. Piskorzyna, powiat wolowski, tel. 071/389-86-96

**RENAULT 11, 1993 r.**, 1600 ccm, diesel, czerwony, II właściciel, RO + głośniki, nowy akumulator (gwarancja), do małych poprawek blacharsko-lakierniczych, - 3.000 zł. Strzelin, tel. 0603/50-80-03

**RENAULT 18 KOMBI, 1983 r.**, 1600 ccm, benzyna, złoty metalic, el. otw. szyby, centr. zamek, alum. felgi, 5-biegowy, ważny przegląd i OC, w ciągłej eksploatacji, stan techn. dobry, - 2.100 zł. Malomice, pow. zągański, tel. 0609/71-53-77

**RENAULT 19, 1988 r.**, 158 tys. km, 1700 ccm, benzyna, biały, stan b. dobry, el. otw. szyby, centr. zamek, garażowany, - 6.500 zł. Sobótka, tel. 0609/67-92-45

**RENAULT 19, 1989 r.**, 1700 ccm, benzyna, inst. gaz., niebieski metalic, ospolierowany, atrakcyjny wygląd, - 7.800 zł lub zamienię na VW Golf II. Strzelce, powiat oleśnicki, tel. 0606/88-28-51

**RENAULT 19 GTX, 1989 r.**, 135 tys. km, 1720 ccm, benzyna, srebrny metalic, el. reg. lusterka, el. otw. szyby, szyberdach, centr. zamek, regulowane fotele, regulowana kierownica, RO + głośniki, blokada elektryczna od środka, welurowa tapicerka, sportowy filtr powietrza, po przeglądzie - 8.000 zł. Wrocław, tel. 071/794-01-69

**RENAULT 19, 1989/90 r.**, 1400 ccm, Energy, czerwony, 5-biegowy, zderzaki i lusterka w kolorze nadwozia, el. otw. szyby, centr. zamek, alum. stan techn. b. dobry, - 6.200 zł. Zielona Góra, tel. 068/321-16-22, 0603/13-78-94

**RENAULT 19, 1990 r.**, 100 tys. km, 1700 ccm, biały, sprowadzony w całości, serwisowany, 5-drzwiowy, kpl. dokumentacja, - 7.300 zł. Jarcin, tel. 0606/73-46-84

**RENAULT 19, 1990 r.**, 100 tys. km, 1900 ccm, diesel, biały, ciemne szyby, 2-drzwiowy, po remoncie silnika i zawieszenia, - 6.100 zł. Krapkowice, tel. 0601/20-80-77

**RENAULT 19, 1990 r.**, 188 tys. km, 1900 ccm, diesel, grafitowy metalic, przerobiony na nowy model, stan idealny, - 6.900 zł. Wilkiszyn, tel. 071/396-58-19, 0502/35-19-15

**RENAULT 19 CHAMADE, 1990 r.**, 170 tys. km, 1900 ccm, diesel, biały, kpl. dokumentacja, sprawny, oszczędny, po wymianie łożysk i pasków, - 7.900 zł. Wołów, tel. 0697/66-39-93

**RENAULT 19, 1990 r.**, 1400 ccm, czerwony, 5-drzwiowy, centr. zamek, wspomaganie kier., spoiler, alum. felgi, - 6.200 zł. Kalisz, tel. 062/752-02-02, 0695/70-46-04

**RENAULT 19 CHAMADE, 1990 r.**, 1700 ccm, niebieski, stan techn. oraz karoserii b. dobry, nowa inst. gazowa, wspomaganie kier., centr. zamek, immobilizer, el. otw. szyby, welurowa tapicerka, RO+CD, halogeny, kpl. dokumentacja, - 7.600 zł lub zamienię. Lubin, tel. 0693/42-26-95

**RENAULT 19, 1990 r.**, 175 tys. km, 1700 ccm, wtrysk, czarny, 3-drzwiowy, wspomaganie kier., ABS, el. otw. szyby, RO, welurowa tapicerka, hamulce tarczowe, halogeny, zadbane, - 6.900 zł. Lwówek Śląski, tel. 075/647-88-66, 0507/07-09-60

**RENAULT 19, 1990 r.**, 1900 ccm, diesel, przeźroczony na nowy model, stan idealny, - 6.900 zł. Środa Śląska, tel. 071/396-58-19, 0502/35-19-15

**RENAULT 19 CHAMADE, 1990/91 r.**, 1400 ccm, Energy, niebieski metalic, centr. zamek, welurowa tapicerka, bez korozji, regul. wys. mocowania pasów, atrakcyjny wygląd, - 6.800 zł. Bolesławiec, tel. 0888/35-91-56, 0609/92-84-58

**RENAULT 19 CHAMADE, 1990/96 r.**, 202 tys. km, 1700 ccm, benzyna, błękitny, centr. zamek, el. otw. szyby, regulowana kierownica, hak, alum. welurowa tapicerka, RO z CD, - 6.500 zł. Jelenia Góra, tel. 075/642-98-88 po godz. 18, 0502/24-62-42

**RENAULT 19 CHAMADE, 1991 r.**, 250 tys. km, 1727 ccm, benzyna+gaz, niebieski metalic, auto pomimo dużego przebiegu w b. dobrym stanie, silnik po remoncie, b. dużo nowych części, centr. zamek+pilot, elektr. otw. szyby i reg. szyberdach, - 9.900 zł lub zamiana na Nissana Patrola. Świeradów Zdrój, tel. 0691/25-61-21

**RENAULT 19, 1991 r.**, 1700 ccm, benzyna, morski, centr. zamek, regul. kierownica, el. otw. szyby, alum. + pilot, - 7.200 zł. Bolesławiec, tel. 075/644-32-91

**RENAULT 19, 1991 r.**, 170 tys. km, 1800 ccm, 16V, czarny metalic, wszystkie el. dodatki, alum. felgi 15", obniżony, - 8.500 zł. Gostyń, tel. 0608/39-84-56

**RENAULT 19 CHAMADE, 1991 r.**, 1700 ccm, benzyna, inst. gaz., granatowy, el. ster. szyby i szyberdach, welurowa tapicerka, RO, sprowadzony w całości, stan b. dobry, - 8.500 zł. Jelenia Góra, tel. 0607/62-57-95

**RENAULT 19, 1991 r.**, 127 tys. km, 1400 ccm, benzyna, inst. gaz., brązowy metalic, kpl. kół zimowych, I właściciel w kraju, fotel kierowcy podnoszony, stan idealny - 9.000 zł. Malomice, powiat zągański, tel. 0607/25-41-86

**RENAULT 19, 1991 r.**, 215 tys. km, 1800 ccm, 16V, granatowy, ABS, centr. zamek, el. otw. szyby, szyberdach, el. reg. lusterka, kubkowe fotele, alum. felgi, spoiler, RO, alum. + pilot, po remoncie zawieszenia, - 8.900 zł. Wrocław, tel. 0696/04-08-66

**RENAULT 19, 1991 r.**, 180 tys. km, 1900 ccm, diesel, czerwony, 5-drzwiowy, alum. zadbane, - 8.500 zł. Wrocław, tel. 071/345-70-90 do godz. 16, 0605/25-94-82

**RENAULT 19, 1991 r.**, 133 tys. km, 1400 ccm, wtrysk, czarny metalic, katalizator, 5-drzwiowy, alum. bez wypadku, zadbane, - 7.700 zł lub zamienię. Ząganie, tel. 0603/87-31-28

**RENAULT 19, 1991/95 r.**, 1800 ccm, benzyna, szary metalic, ABS, wspomaganie kier., el. otw. szyby, szyberdach, ospolierowany, - 7.000 zł. Kobylny, powiat krotoszyński, tel. 0501/02-74-97

**RENAULT 19 TSE, 1992 r.**, 170 tys. km, 1700 ccm, czerwony, welurowa tapicerka, el. ster. szyby i szyberdach, centr. zamek, wspomaganie kier., zadbane, - 9.500 zł. Jutrosin, tel. 065/547-14-81

**RENAULT 19, 1992 r.**, 186 tys. km, 1900 ccm, turbo D, szary metalic, sprowadzony w 1998 r., po remoncie kapitalnym silnika, na gwarancji,



ny w całości, stan b. dobry, - 12.900 zł. Żagań, tel. 068/367-30-80, 0603/13-02-07

RENAULT 19, 1995 r., 118 tys. km, 1721 ccm, benzyna, biały, sprzedawany w całości, 5-drzwiowy, wspomaganie kier., centr. zamek, el. otw. szyby i szyberdach, poduszka pow., reg. kierownicy i pasy, garażowany, immobilizer, - 15.300 zł. Jelcz-Laskowice, tel. 0602/45-91-57

RENAULT 19, 1995 r., 135 tys. km, 1700 ccm, benzyna, granatowa, 5-drzwiowy, centr. zamek, wspomaganie kier., el. reg. szyby i szyberdach, ABS, poduszka pow., welurowa tapicerka, - 11.600 zł. Kościan, tel. 0603/77-71-47

RENAULT 19, 1995 r., 1900 ccm, diesel, biały, 3-drzwiowy, - 12.500 zł. Lubañ, tel. 075/721-17-73

RENAULT 19, 1995 r., 1700 ccm, benzyna, inst. gaz, bordowy metalic, 5-drzwiowy, welurowa tapicerka, el. otw. szyby i szyberdach, zabezpieczenie antywłamaniowe, immobilizer, centr. zamek, welurowa tapicerka, regulowana kierownica, - 15.500 zł. Wschowa, tel. 065/540-20-55

RENAULT 19 SKŁADAK, 1996 r., 202 tys. km, 1900 ccm, turbo D ABS, 4-drzwiowy, el. otw. szyby, wspomaganie kier., szyberdach, centr. zamek, alarm + pilot, regul. kierownica, dzielona tylna kanapa, stan b. dobry, - 13.000 zł. Bolków, tel. 075/741-37-01, 0608/33-96-16

RENAULT 21 NEVADA, 1988 r., srebrny metalic, centr. zamek, wspomaganie kier., el. otw. szyby, - 4.500 zł. Krobica, powiat gostyński, tel. 065/571-10-59

RENAULT 21, 1988 r., 1700 ccm, benzyna, niebieski metalic, alum. felgi, zadbane, stan b. dobry, - 4.000 zł. Stawa, powiat wschowski, tel. 050/142-73-33

RENAULT 21, 1990 r., 289 tys. km, 2100 ccm, TD, grafitowy metalic, nowy model, wspomaganie kier., el. otw. szyby, centr. zamek, nowe wtryski Bosch, filtry olej, po remoncie zawieszania, - 6.300 zł. Ścinawa, powiat lubiński, tel. 0600/38-60-54

RENAULT 21, 1990 r., 1700 ccm, benzyna, niebieski metalic, na zachodnich tablicach - 450 EUR. Gubin, tel. 0505/10-39-01

RENAULT 21, 1991 r., 101 tys. km, 1700 ccm, benzyna, inst. gaz., biały, centr. zamek, el. otw. szyby, wspomaganie kier., welurowa tapicerka, - 6.800 zł. Strzelin, tel. 071/793-86-63, 0506/97-62-00

RENAULT 21, 1992 r., 1700 ccm, benzyna, biały, 1 w. właściciel, alum felgi, w kraju 1,5 roku, stan b. dobry, - 6.500 zł lub zamienie na inny, uszkodzony. Bolesławiec, tel. 0691/78-77-50

RENAULT 21 NEVADA, 1992 r., 1700 ccm, benzyna, inst. gaz., granatowy metalic, ciemne szyby, - 8.000 zł lub zamienie na mniejszy. Wałbrzych, tel. 0509/16-36-25

RENAULT 21, 1993 r., 140 tys. km, 1700 ccm, benzyna, srebrny metalic, welurowa tapicerka, el. otw. szyby, wspomaganie kier., centr. zamek, opony zimowe, - 7.800 zł. Tarnowa Łąka, powiat leszczyński, tel. 065/538-79-83, 0697/57-75-21

RENAULT 5 GTL, 1985/94 r., 220 tys. km, 1400 ccm, niebieski metalic, 3-drzwiowy, tylnie szyby uchylane, hak, radio, przegląd do 11.2004 r., garażowany, 5-biegowy, stan dobry, - 3.500 zł. Sokolowsko, gm. Mieroszów, tel. 074/845-10-26, 0505/85-09-86

RENAULT 5, 1986 r., 1100 ccm, biały, - 3.500 zł. Kottin, powiat jarociński, tel. 062/57-54-65

RENAULT 5, 1988 r., 1300 ccm, benzyna, popielaty, stan dobry, - 4.000 zł. Lubin, tel. 0696/41-63-20

RENAULT 5, 1990 r., 1100 ccm, benzyna, grafitowy metalic, stan dobry, ekonomiczny, po wymianie oleju, nowe opony i amortyzatory tylne, - 4.500 zł. Trzebnica, tel. 0506/09-25-20

RENAULT 9, 1982 r., 216 tys. km, 1400 ccm, benzyna, czerwony, 4-drzwiowy, el. otw. szyby, obrotomierz, po wymianie tylnych hamulców, stan b. dobry, - 1.000 zł. Szklary, tel. 074/816-05-93

RENAULT 9, 1984 r., 1600 ccm, benzyna, bordowy, welurowa tapicerka, stan dobry, - 2.400 zł lub zamienie na Fiata 126p. Poznań, tel. 0604/90-92-91

RENAULT CLIO II, SCENIC III, THALIA, Megane, Kangoo - duży wybór części blacharskich i mechanicznych, czwartki, dachy i inne, faktury VAT, wysyła cały kraj, tel. 0694/36-28-67 W01010404

RENAULT CLIO, 1991 r., 160 tys. km, 1400 ccm, szary metalic, el. otw. szyby, centr. zamek + pilot, alum. felgi 14" + 2 kpl. stalowych kół, RO + CD, obrotomierz, szyberdach, halogeny, atrakcyjny wygląd, - 9.300 zł. Nowy Dwór Gm. Zbąszyń, powiat nowotomyski, tel. 068/386-98-12, 0600/38-28-34

RENAULT CLIO, 1991 r., 136 tys. km, 1100 ccm, biały, 3-drzwiowy, kupiony w salonie, kpl. dokumentacja, RO, zadbane, stan idealny, - 7.600 zł lub zamienie na Fiata Cinquecento. Głogów, tel. 076/835-45-32

RENAULT CLIO, 1991 r., 1200 ccm, benzyna, srebrny metalic, inst. gazowa, 3-drzwiowy, alarm, nowy akumulator, pokrowiec, - 8.300 zł. Legnica, tel. 0608/69-11-08

RENAULT CLIO, 1991 r., 200 tys. km, 1100 ccm, benzyna, czerwony, 3-drzwiowy, centr. zamek, radio, stan dobry, - 7.000 zł. Wrocław, tel. 0507/55-60-70

RENAULT CLIO, 1991 r., 120 tys. km, 1200 ccm, czerwony, 3-drzwiowy, centr. zamek, radio (panel), zadbane, bieżące naprawy (rachunki), opłacony, stan b. dobry, - 7.800 zł. Wrocław, tel. 0603/96-46-49

RENAULT CLIO, 1991 r., 1900 ccm, diesel, biały, 3-drzwiowy, stan b. dobry, - 7.200 zł. Wschowa, tel. 0693/53-79-73

RENAULT CLIO, 1991 r., 1200 ccm, benzyna, czerwony, 3-drzwiowy, el. reg. reflektory, reg. wys. pasów, dzielona tylna kanapa, po wymianie łożysk, drążków kier. (rachunki), nowe tablice rejestracyjne, karta pojazdu, kpl. dokumentacja, - 8.800 zł lub zamienie. Złotoryja, tel. 0694/60-38-38

RENAULT CLIO, 1992 r., 160 tys. km, 1900 ccm, diesel, jasno-niebieski, atrakcyjny wygląd, garażowany, stan techn. idealny, centr. zamek, alarm, szyberdach, ekonomiczny, - 10.500 zł, tel. 0600/30-53-08

RENAULT CLIO, 1992 r., 1200 ccm, benzyna, srebrny metalic, inst. gazowa, 3-drzwiowy, alarm, nowy akumulator, pokrowiec, - 8.300 zł. Legnica, tel. 0608/69-11-08

RENAULT CLIO, 1991 r., 200 tys. km, 1100 ccm, benzyna, czerwony, 3-drzwiowy, centr. zamek, radio, stan dobry, - 7.000 zł. Wrocław, tel. 0507/55-60-70

RENAULT CLIO, 1991 r., 120 tys. km, 1200 ccm, czerwony, 3-drzwiowy, centr. zamek, radio (panel), zadbane, bieżące naprawy (rachunki), opłacony, stan b. dobry, - 7.800 zł. Wrocław, tel. 0603/96-46-49

RENAULT CLIO II, 2000 r., 88 tys. km, 1900 ccm, benzyna, szarozielony metalic, kupiony w salonie, 1 właściciel, el. otw. szyby, RO, wspomaganie kier., blokada skrzyni biegów, ciemne szyby tylne, 3-drzwiowy, - 23.000 zł. Wrocław, tel. 0603/99-99-92

RENAULT CLIO III, 2001 r., 24 tys. km, 1200 ccm, 16V, 75 KM, perłowy szary, 2-drzwiowy, ABS, 4x poduszki pow., wspomaganie kier., centr. zamek, immobilizer, el. otw. szyby i lusterka, kupiony w salonie w kraju, stan b. dobry, - 25.900 zł. Chojnów, tel. 076/818-73-05, 0606/17-27-16

RENAULT CLIO III, 2001 r., 24 tys. km, 1200 ccm, 16V, 75 KM, perłowy szary, 2-drzwiowy, ABS, 4x poduszki pow., wspomaganie kier., centr. zamek, immobilizer, el. otw. szyby i lusterka, kupiony w salonie w kraju, stan b. dobry, - 25.900 zł. Chojnów, tel. 076/818-73-05, 0606/17-27-16

RENAULT CLIO III, 2001 r., 24 tys. km, 1200 ccm, 16V, 75 KM, perłowy szary, 2-drzwiowy, ABS, 4x poduszki pow., wspomaganie kier., centr. zamek, immobilizer, el. otw. szyby i lusterka, kupiony w salonie w kraju, stan b. dobry, - 25.900 zł. Chojnów, tel. 076/818-73-05, 0606/17-27-16

RENAULT CLIO III, 2001 r., 24 tys. km, 1200 ccm, 16V, 75 KM, perłowy szary, 2-drzwiowy, ABS, 4x poduszki pow., wspomaganie kier., centr. zamek, immobilizer, el. otw. szyby i lusterka, kupiony w salonie w kraju, stan b. dobry, - 25.900 zł. Chojnów, tel. 076/818-73-05, 0606/17-27-16

RENAULT CLIO III, 2001 r., 24 tys. km, 1200 ccm, 16V, 75 KM, perłowy szary, 2-drzwiowy, ABS, 4x poduszki pow., wspomaganie kier., centr. zamek, immobilizer, el. otw. szyby i lusterka, kupiony w salonie w kraju, stan b. dobry, - 25.900 zł. Chojnów, tel. 076/818-73-05, 0606/17-27-16

RENAULT CLIO III, 2001 r., 24 tys. km, 1200 ccm, 16V, 75 KM, perłowy szary, 2-drzwiowy, ABS, 4x poduszki pow., wspomaganie kier., centr. zamek, immobilizer, el. otw. szyby i lusterka, kupiony w salonie w kraju, stan b. dobry, - 25.900 zł. Chojnów, tel. 076/818-73-05, 0606/17-27-16

RENAULT CLIO III, 2001 r., 24 tys. km, 1200 ccm, 16V, 75 KM, perłowy szary, 2-drzwiowy, ABS, 4x poduszki pow., wspomaganie kier., centr. zamek, immobilizer, el. otw. szyby i lusterka, kupiony w salonie w kraju, stan b. dobry, - 25.900 zł. Chojnów, tel. 076/818-73-05, 0606/17-27-16

RENAULT CLIO III, 2001 r., 24 tys. km, 1200 ccm, 16V, 75 KM, perłowy szary, 2-drzwiowy, ABS, 4x poduszki pow., wspomaganie kier., centr. zamek, immobilizer, el. otw. szyby i lusterka, kupiony w salonie w kraju, stan b. dobry, - 25.900 zł. Chojnów, tel. 076/818-73-05, 0606/17-27-16

RENAULT CLIO III, 2001 r., 24 tys. km, 1200 ccm, 16V, 75 KM, perłowy szary, 2-drzwiowy, ABS, 4x poduszki pow., wspomaganie kier., centr. zamek, immobilizer, el. otw. szyby i lusterka, kupiony w salonie w kraju, stan b. dobry, - 25.900 zł. Chojnów, tel. 076/818-73-05, 0606/17-27-16

RENAULT CLIO III, 2001 r., 24 tys. km, 1200 ccm, 16V, 75 KM, perłowy szary, 2-drzwiowy, ABS, 4x poduszki pow., wspomaganie kier., centr. zamek, immobilizer, el. otw. szyby i lusterka, kupiony w salonie w kraju, stan b. dobry, - 25.900 zł. Chojnów, tel. 076/818-73-05, 0606/17-27-16

RENAULT CLIO III, 2001 r., 24 tys. km, 1200 ccm, 16V, 75 KM, perłowy szary, 2-drzwiowy, ABS, 4x poduszki pow., wspomaganie kier., centr. zamek, immobilizer, el. otw. szyby i lusterka, kupiony w salonie w kraju, stan b. dobry, - 25.900 zł. Chojnów, tel. 076/818-73-05, 0606/17-27-16

RENAULT CLIO III, 2001 r., 24 tys. km, 1200 ccm, 16V, 75 KM, perłowy szary, 2-drzwiowy, ABS, 4x poduszki pow., wspomaganie kier., centr. zamek, immobilizer, el. otw. szyby i lusterka, kupiony w salonie w kraju, stan b. dobry, - 25.900 zł. Chojnów, tel. 076/818-73-05, 0606/17-27-16

RENAULT CLIO III, 2001 r., 24 tys. km, 1200 ccm, 16V, 75 KM, perłowy szary, 2-drzwiowy, ABS, 4x poduszki pow., wspomaganie kier., centr. zamek, immobilizer, el. otw. szyby i lusterka, kupiony w salonie w kraju, stan b. dobry, - 25.900 zł. Chojnów, tel. 076/818-73-05, 0606/17-27-16

RENAULT CLIO III, 2001 r., 24 tys. km, 1200 ccm, 16V, 75 KM, perłowy szary, 2-drzwiowy, ABS, 4x poduszki pow., wspomaganie kier., centr. zamek, immobilizer, el. otw. szyby i lusterka, kupiony w salonie w kraju, stan b. dobry, - 25.900 zł. Chojnów, tel. 076/818-73-05, 0606/17-27-16

RENAULT CLIO III, 2001 r., 24 tys. km, 1200 ccm, 16V, 75 KM, perłowy szary, 2-drzwiowy, ABS, 4x poduszki pow., wspomaganie kier., centr. zamek, immobilizer, el. otw. szyby i lusterka, kupiony w salonie w kraju, stan b. dobry, - 25.900 zł. Chojnów, tel. 076/818-73-05, 0606/17-27-16

RENAULT CLIO III, 2001 r., 24 tys. km, 1200 ccm, 16V, 75 KM, perłowy szary, 2-drzwiowy, ABS, 4x poduszki pow., wspomaganie kier., centr. zamek, immobilizer, el. otw. szyby i lusterka, kupiony w salonie w kraju, stan b. dobry, - 25.900 zł. Chojnów, tel. 076/818-73-05, 0606/17-27-16

RENAULT CLIO III, 2001 r., 24 tys. km, 1200 ccm, 16V, 75 KM, perłowy szary, 2-drzwiowy, ABS, 4x poduszki pow., wspomaganie kier., centr. zamek, immobilizer, el. otw. szyby i lusterka, kupiony w salonie w kraju, stan b. dobry, - 25.900 zł. Chojnów, tel. 076/818-73-05, 0606/17-27-16

RENAULT CLIO III, 2001 r., 24 tys. km, 1200 ccm, 16V, 75 KM, perłowy szary, 2-drzwiowy, ABS, 4x poduszki pow., wspomaganie kier., centr. zamek, immobilizer, el. otw. szyby i lusterka, kupiony w salonie w kraju, stan b. dobry, - 25.900 zł. Chojnów, tel. 076/818-73-05, 0606/17-27-16

RENAULT CLIO III, 2001 r., 24 tys. km, 1200 ccm, 16V, 75 KM, perłowy szary, 2-drzwiowy, ABS, 4x poduszki pow., wspomaganie kier., centr. zamek, immobilizer, el. otw. szyby i lusterka, kupiony w salonie w kraju, stan b. dobry, - 25.900 zł. Chojnów, tel. 076/818-73-05, 0606/17-27-16

RENAULT CLIO III, 2001 r., 24 tys. km, 1200 ccm, 16V, 75 KM, perłowy szary, 2-drzwiowy, ABS, 4x poduszki pow., wspomaganie kier., centr. zamek, immobilizer, el. otw. szyby i lusterka, kupiony w salonie w kraju, stan b. dobry, - 25.900 zł. Chojnów, tel. 076/818-73-05, 0606/17-27-16

RENAULT CLIO III, 2001 r., 24 tys. km, 1200 ccm, 16V, 75 KM, perłowy szary, 2-drzwiowy, ABS, 4x poduszki pow., wspomaganie kier., centr. zamek, immobilizer, el. otw. szyby i lusterka, kupiony w salonie w kraju, stan b. dobry, - 25.900 zł. Chojnów, tel. 076/818-73-05, 0606/17-27-16

RENAULT CLIO III, 2001 r., 24 tys. km, 1200 ccm, 16V, 75 KM, perłowy szary, 2-drzwiowy, ABS, 4x poduszki pow., wspomaganie kier., centr. zamek, immobilizer, el. otw. szyby i lusterka, kupiony w salonie w kraju, stan b. dobry, - 25.900 zł. Chojnów, tel. 076/818-73-05, 0606/17-27-16

RENAULT CLIO III, 2001 r., 24 tys. km, 1200 ccm, 16V, 75 KM, perłowy szary, 2-drzwiowy, ABS, 4x poduszki pow., wspomaganie kier., centr. zamek, immobilizer, el. otw. szyby i lusterka, kupiony w salonie w kraju, stan b. dobry, - 25.900 zł. Chojnów, tel. 076/818-73-05, 0606/17-27-16

RENAULT CLIO III, 2001 r., 24 tys. km, 1200 ccm, 16V, 75 KM, perłowy szary, 2-drzwiowy, ABS, 4x poduszki pow., wspomaganie kier., centr. zamek, immobilizer, el. otw. szyby i lusterka, kupiony w salonie w kraju, stan b. dobry, - 25.900 zł. Chojnów, tel. 076/818-73-05, 0606/17-27-16

RENAULT CLIO III, 2001 r., 24 tys. km, 1200 ccm, 16V, 75 KM, perłowy szary, 2-drzwiowy, ABS, 4x poduszki pow., wspomaganie kier., centr. zamek, immobilizer, el. otw. szyby i lusterka, kupiony w salonie w kraju, stan b. dobry, - 25.900 zł. Chojnów, tel. 076/818-73-05, 0606/17-27-16

RENAULT CLIO III, 2001 r., 24 tys. km, 1200 ccm, 16V, 75 KM, perłowy szary, 2-drzwiowy, ABS, 4x poduszki pow., wspomaganie kier., centr. zamek, immobilizer, el. otw. szyby i lusterka, kupiony w salonie w kraju, stan b. dobry, - 25.900 zł. Chojnów, tel. 076/818-73-05, 0606/17-27-16

RENAULT CLIO III, 2001 r., 24 tys. km, 1200 ccm, 16V, 75 KM, perłowy szary, 2-drzwiowy, ABS, 4x poduszki pow., wspomaganie kier., centr. zamek, immobilizer, el. otw. szyby i lusterka, kupiony w salonie w kraju, stan b. dobry, - 25.900 zł. Chojnów, tel. 076/818-73-05, 0606/17-27-16

RENAULT CLIO III, 2001 r., 24 tys. km, 1200 ccm, 16V, 75 KM, perłowy szary, 2-drzwiowy, ABS, 4x poduszki pow., wspomaganie kier., centr. zamek, immobilizer, el. otw. szyby i lusterka, kupiony w salonie w kraju, stan b. dobry, - 25.900 zł. Chojnów, tel. 076/818-73-05, 0606/17-27-16

RENAULT CLIO III, 2001 r., 24 tys. km, 1200 ccm, 16V, 75 KM, perłowy szary, 2-drzwiowy, ABS, 4x poduszki pow., wspomaganie kier., centr. zamek, immobilizer, el. otw. szyby i lusterka, kupiony w salonie w kraju, stan b. dobry, - 25.900 zł. Chojnów, tel. 076/818-73-05, 0606/17-27-16

RENAULT CLIO III, 2001 r., 24 tys. km, 1200 ccm, 16V, 75 KM, perłowy szary, 2-drzwiowy, ABS, 4x poduszki pow., wspomaganie kier., centr. zamek, immobilizer, el. otw. szyby i lusterka, kupiony w salonie w kraju, stan b. dobry, - 25.900 zł. Chojnów, tel. 076/818-73-05, 0606/17-27-16

RENAULT CLIO III, 2001 r., 24 tys. km, 1200 ccm, 16V, 75 KM, perłowy szary, 2-drzwiowy, ABS, 4x poduszki pow., wspomaganie kier., centr. zamek, immobilizer, el. otw. szyby i lusterka, kupiony w salonie w kraju, stan b. dobry, - 25.900 zł. Chojnów, tel. 076/818-73-05, 0606/17-27-16

RENAULT CLIO III, 2001 r., 24 tys. km, 1200 ccm, 16V, 75 KM, perłowy szary, 2-drzwiowy, ABS, 4x poduszki pow., wspomaganie kier., centr. zamek, immobilizer, el. otw. szyby i lusterka, kupiony w salonie w kraju, stan b. dobry, - 25.900 zł. Chojnów, tel. 076/818-73-05, 0606/17-27-16

RENAULT CLIO III, 2001 r., 24 tys. km, 1200 ccm, 16V, 75 KM, perłowy szary, 2-drzwiowy, ABS, 4x poduszki pow., wspomaganie kier., centr. zamek, immobilizer, el. otw. szyby i lusterka, kupiony w salonie w kraju, stan b. dobry, - 25.900 zł. Chojnów, tel. 076/818-73-05, 0606/17-27-16

RENAULT CLIO III, 2001 r., 24 tys. km, 1200 ccm, 16V, 75 KM, perłowy szary, 2-drzwiowy, ABS, 4x poduszki pow., wspomaganie kier., centr. zamek, immobilizer, el. otw. szyby i lusterka, kupiony w salonie w kraju, stan b. dobry, - 25.900 zł. Chojnów, tel. 076/818-73-05, 0606/17-27-16

RENAULT CLIO III, 2001 r., 24 tys. km, 1200 ccm, 16V, 75 KM, perłowy szary, 2-drzwiowy, ABS, 4x poduszki pow., wspomaganie kier., centr. zamek, immobilizer, el. otw. szyby i lusterka, kupiony w salonie w kraju, stan b. dobry, - 25.900 zł. Chojnów, tel. 076/818-73-05, 0606/17-27-16

RENAULT CLIO III, 2001 r., 24 tys. km, 1200 ccm, 16V, 75 KM, perłowy szary, 2-drzwiowy, ABS, 4x poduszki pow., wspomaganie kier., centr. zamek, immobilizer, el. otw. szyby i lusterka, kupiony w salonie w kraju, stan b. dobry, - 25.900 zł. Chojnów, tel. 076/818-73-05, 0606/17-27-16

RENAULT CLIO III, 2001 r., 24 tys. km, 1200 ccm, 16V, 75 KM, perłowy szary, 2-drzwiowy, ABS, 4x poduszki pow., wspomaganie kier., centr. zamek, immobilizer, el. otw. szyby i lusterka, kupiony w salonie w kraju, stan b. dobry, - 25.900 zł. Chojnów, tel. 076/818-73-05, 0606/17-27-16

**AUTO SERWIS SPECJALIZACJA**  
**auta francuskie i niemieckie**  
Wrocław, ul. Robotnicza 40d  
tel. 796-70-75, 0600-819-426

halogeny, centr. zamek, welurowa tapicerka, kpl. dokumentacja, - 12.200 zł. Rawicz, tel. 065/546-34-43

RENAULT CLIO, 1994 r., 82 tys. km, 1200 ccm, wiśniowy, 5-drzwiowy, garażowany, zadbane, stan b. dobry, - 12.300 zł. Kępno, tel. 062/782-48-49, 0502/43-81-17

RENAULT CLIO, 1994 r., 1200 ccm, Energy, niebieski metalic, 1 właściciel, silnik nowej generacji, elektryczne dodatki, Mul-T-Lock, alarm, zderzaki w kolorze nadwozia, dzielona tylna kanapa, regulowane pasy, oszczędny, zadbane, kpl. dokumentacja, - 7.900 zł. Legnica, tel. 0603/11-95-51

RENAULT CLIO, 1994 r., 112 tys. km, 1200 ccm, srebrny metalic, immobilizer, RO, bez korozji, stan b. dobry, - 10.200 zł. Wrocław, tel. 071/315-13-47

RENAULT CLIO VAN, 1995 r., 1200 ccm, Energy, czerwony, kupiony w salonie, 1 właściciel, - 8.000 zł. Opole, tel. 077/423-16-61

RENAULT CLIO, 1995 r., 1900 ccm, diesel, bordowy metalic, 3-drzwiowy, szyberdach, RO, kpl. dokumentacja, 1 właściciel, welurowa tapicerka, stan idealny, - 12.300 zł. Świdnica, tel. 074/858-87-33 po godz. 18, 0888/15-07-93

RENAULT CLIO RN, 1996 r., 110 tys. km, 1149 ccm, wiśniowy metalic, centr. zamek, halogeny, dach szklany, szyby przyziemiane, dzielona kanapa, immobilizer, blokada skrzyni biegów, 4 gaźniki, lusterka mechaniczne, wersja przejściowa, stan b. dobry, serwisowany, bez wypadku, - 15.200 zł. Opole, tel. 0604/85-49-34

RENAULT CLIO, 1996 r., 105 tys. km, 1400 ccm, czarny metalic, centr. zamek, el. otw. szyby, wspomaganie, 5-drzwiowy, zadbane, - 13.500 zł. Ostrów Wlkp., tel. 0603/77-41-10

RENAULT CLIO, 1996 r., 50 tys. km, 1200 ccm, Energy, czerwony metalic, wspomaganie kier., centr. zamek + pilot, immobilizer, szyberdach, obrotomierz, zderzaki i lusterka w kolorze nadwozia, stan idealny, - 14.800 zł, tel. 0603/08-26-69

RENAULT CLIO, 1996 r., 70 tys. km, 1200 ccm, benzyna, czerwony, 5-drzwiowy, kupiony w salonie, - 15.900 zł. Nysa, tel. 0603/07-47-02

RENAULT CLIO RN, 1996 r., 110 tys. km, 1200 ccm, benzyna, wiśniowy metalic, centr. zamek, halogeny, ciemne szyby, szklany, przesuwany dach, dzielona tylna kanapa, blokada skrzyni biegów, immobilizer, kupiony w salonie, serwisowany, bez wypadku, stan b. dobry, - 15.200 zł. Opole, tel. 0604/85-49-34

RENAULT CLIO, 1996 r., 110 tys. km, 1900 ccm, diesel, granatowy, centr. zamek, alarm + pilot, nowa tapicerka, zadbane, po wymianie paska rozrządu, opony zimowe, stan b. dobry, - 11.00



# Kupię każde auto LUB SPŁACĘ KREDYT

PO 1990 r. - GOTÓWKA w 10 min, Legnica, tel. 0-605 28 37 83

idealny, - 24.800 zł lub zamienię na łatszy. Świdnica, tel. 0607/39-92-93  
RENAULT MEGANE, 1998 r., 83 tys. km, 1400 ccm, granatowy, centr. zamek, 4 poduszki pow., ABS, el. otw. szyby i reflektory, immobilizer, wspomaganie kier., - 22.500 zł. Ostrów Wlkp., tel. 062738-33-14, 060182-94-85  
RENAULT MEGANE CLASSIC, 1998 r., 98 tys. km, 1600 ccm, zielony metalic, z salonu, klimatyzacja, bez wypadku, 1 właściciel, ABS, centr. zamek, welurowa tapicerka, wspomaganie kier., stan idealny, - 26.800 zł. Kłodzko, tel. 074/857-72-55, 0601/30-09-70  
RENAULT MEGANE, 1998 r., 77 tys. km, 1400 ccm, Energy, granatowy, ABS, wspomaganie kier., centralny zamek, el. ster. szyby, RO sterowany przy kierownicy, immobilizer, 1 właściciel w kraju, - 23.400 zł, możliwe raty przez komis. Lubin, tel. 076/844-28-90, 0691/73-78-05, 0601/15-02-65  
RENAULT MEGANE, 1998 r., 86 tys. km, 1600 ccm, zielony metalic, pełne wyposażenie oprócz skórzanego tapicerek, sprowadzony marcu 2004 r., zdjęcie do obejrzenia w Intermecie, - 23.000 zł. Oleśnica, tel. 071/794-44-66, 0602/12-04-06  
RENAULT MEGANE, 1998 r., 128 tys. km, 1900 ccm, diesel, bordowy metalic, klimatyzacja, el. otw. szyby i reg. reflektory, wspomaganie kier., immobilizer, RO oryginalny, 2 przy kierownicy, alum. felgi 15", centr. zamek + pilot, kpl. dokumentacja, - 24.200 zł. Rawicz, tel. 065/545-43-66, 0607/77-08-80  
RENAULT MEGANE, 1998 r., 1600 ccm, 16V, granatowy, 2 poduszki pow., RO, immobilizer, alum. felgi, el. otw. szyby, centr. zamek, wspomaganie kier., - 24.600 zł, możliwe raty lub zamienię. Wrocław, tel. 0507/55-64-48  
RENAULT MEGANE CLASSIC, 1998/99 r., 106 tys. km, 1400 ccm, Energy, zielony metalic, kupiony w salonie, centr. zamek, bez wypadku, wspomaganie kier., alum. felgi, RO, poduszka pow., Mul-T-Lock, welurowa tapicerka, regulowane reflektory, 1 właściciel, stan idealny, - 22.900 zł. Miejska Górka, powiat rakowski, tel. 0603/77-49-47  
RENAULT MEGANE COUPE, 1999 r., 111 tys. km, 1600 ccm, 16V, żółty, kupiony w salonie, faktura zakupu, 4 poduszki pow., klimatyzacja, alum. felgi, ABS, opony zimowe, immobilizer, napinacze pasów, wspomaganie kier., el. otw. szyby i reg. lusterka, stan idealny, - 32.500 zł. Lubin, tel. 0606/78-85-67  
RENAULT MEGANE II, 1999 r., 129 tys. km, 1400 ccm, 16V, granatowy metalic, kupiony w salonie, pełne wyposażenie oprócz skórzanego tapicerek, stan idealny, - 32.700 zł. Zielona Góra, tel. 0606/63-68-58  
RENAULT MEGANE COUPE, 1999 r., 59 tys. km, 1600 ccm, 16V, żółty, ABS, 4 poduszki pow., el. otw. szyby, napinacze pasów, komputer, blokada skrzyni biegów, - 31.000 zł lub zamienię na łatszy egzemplarz, tel. 0609/78-87-75  
RENAULT MEGANE, 1999 r., 76 tys. km, 1400 ccm, czerwony, 4 poduszki pow., ABS, el. otw. szyby, Mul-T-Lock, alarm + pilot, oznakowany, centr. zamek, homologacja na ciężarówkę - 22.200 zł + opłaty. Legnica, tel. 076/722-58-79, 0607/03-18-95  
RENAULT MEGANE KOMBI, 1999 r., 1400 ccm, 16V, 1 reg. w 2000 r., 4 poduszki pow., el. ster. szyby, wspomaganie kier., ABS, relingi dachowe, RO z wysłwielaczem w desce rozdziel., centralny zamek z pilotem, alarm, 1 właściciel, bezwypadkowy, serwisowany, homologacja na ciężarówkę, zarejestrowany w - 30.500 zł. Lubin, tel. 076/844-28-90, 0502/58-37-79, 0601/15-92-65  
RENAULT MEGANE II, 2000 r., 36 tys. km, 1400 ccm, 16V, czerwony, kupiony w salonie, serwisowany, 4 poduszki pow., el. otw. szyby, el. reg. lusterka, centr. zamek, welurowa tapicerka, garażowany, - 32.700 zł. Jawor, tel. 0505/12-95-08  
RENAULT MEGANE, 2000 r., 75 tys. km, 1400 ccm, benzyna, 16V, oliwkowy metalic, wspomaganie kier., ABS, 4 poduszki pow., centr. zamek, el. otw. szyby, kupiony w salonie, kpl. dokumentacja, stan idealny, - 28.300 zł. Koźmierz, powiat lubliński, tel. 0605/47-13-14  
RENAULT MEGANE COUPE, 2000 r., 14 tys. km, 2000 ccm, 16V, granatowy metalic, 4 poduszki pow., klimatyzacja, ABS, alum. felgi 16", białe zegary, el. otw. szyby, komputer, RO, sprowadzony z Hiszpanii, - 35.000 zł. Oleśnica, tel. 0503/35-80-62  
RENAULT MEGANE KOMBI, 2000 r., 128 tys. km, 1400 ccm, 16V, biały, serwisowany, zadany, 1 właściciel, - 28.000 zł. Opole, tel. 0604/49-08-76  
RENAULT MEGANE KOMBI, 2000 r., 1600 ccm, 110 KM, granatowy, el. reg. lusterka, el. otw. szyby, wspomaganie, 4 pod. powietrzne, ABS, 2 kompl. kpl. relingi dachowe, zarejestrowany jako ciężarówka na 5 osób, kupiony w kraju, 1 właściciel, - 33.500 zł. Wrocław, tel. 0609/65-59-97  
RENAULT MEGANE II RT, 2000 r., 60 tys. km, 1600 ccm, 16V, srebrny, wspomaganie kier., klimatyzacja, ABS, el. otw. szyby, 4 poduszki pow., homologacja na ciężarówkę, - 47.500 zł. Wrocław, tel. 071/799-84-00, 0604/95-93-70  
RENAULT MEGANE SEDAN, 2001 r., 1900 ccm, CDI, granatowy, pełne wyposażenie, - 41.500 zł lub zamienię. Gostyń, tel. 0505/47-42-03  
RENAULT MEGANE PRIVILEGE, 2001 r., 60 tys. km, 1900 ccm, DCI, asfaldowy metalic, 4 poduszki pow., el. otw. 4 szyby, wspomaganie kier., ABS, centr. zamek + pilot, alum. felgi 15", półskórzana tapicerka, komputer, 5-drzwiowy, - 36.000 zł. Małanów, pow. turecki, tel. 0603/92-98-19  
RENAULT MEGANE II, 2001 r., 82 tys. km, 1600 ccm, benzyna, groszkowy metalic, klimatyzacja, ABS, 4 poduszki pow., wspomaganie kier., centr. zamek, el. otw. szyby, halogeny, 1 właściciel, kupiony w salonie, serwisowany, bez wypadku, RO z CD + 6 głośników, alarm, immobilizer, stan b. dobry, - 36.000 zł. Wrocław, tel. 071/785-07-87, 0693/07-80-49  
RENAULT MEGANE, 2002 r., 70 tys. km, 1900 ccm, TDI, srebrny, klimatyzacja, ABS, 4 poduszki pow., welurowa tapicerka, centr. zamek, el. ster. szyby i lusterka, stan idealny, - 40.600 zł. Jelenia Góra, tel. 0605/99-92-78  
RENAULT MEGANE, 2002 r., 70 tys. km, 1900 ccm, DCI, zielony metalic, kupiony w salonie, książka serwisowa, bez wypadku, homologacja, klimatyzacja, pełne wyposażenie, 1 właściciel, 4 poduszki pow., zestaw głośnomówiący, stan b. dobry, - 41.800 zł. Oleśnica, tel. 071/314-99-52, 0696/49-11-49  
RENAULT MEGANE, 2002 r., 3 tys. km, 1600 ccm, 16V, perłowoczerwony metalic, nowy model z 12, 5-drzwiowy, klimatronic, ABS, el. otw. 4 szyby, centr. zamek, 6 poduszek pow., sensor deszczu i światła, RO + CD, el. reg. lusterka, 2 karty, książka serwisowa, zwojn. z opłaty skarbowej, nieuszkodzony, - 46.500 zł. Ostrów Wlkp., tel. 062/738-50-17, 0605/23-63-50, 0605/30-14-44  
RENAULT MEGANE II, 2002 r., 12 tys. km, 1400 ccm, benzyna, niebieski metalic, model przejściowy, 6 poduszek pow., ABS, komputer, 1 właściciel, kupiony w salonie, wszystkie el. dodatki, - 46.500 zł. Wałbrzych, tel. 0600/08-53-33  
RENAULT MEGANE, 2003 r., 5 tys. km, 1500 ccm, CDI, jasny metalic, klimatyzacja, 6 poduszek pow., pełne wyposażenie elektryczne, 2x karta pojazdu, 5-drzwiowy, ABS, RO z CD - 5.900 EUR. Rawicz, tel. 065/545-16-03, 0604/29-58-62  
RENAULT SAFRANE, 1993 r., 2000 ccm, benzyna, morski metalic, centr. zamek, wspomaganie kier., el. otw. szyby, hak, alarm, kpl. dokumentacja, sprowadzony w całości, - 13.500 zł lub zamienię. Gostyń, tel. 065/572-28-76, 0505/14-15-01  
RENAULT SAFRANE, 1993 r., 2200 ccm, bordowy metalic, inst. gazowa, centr. zamek, wspomaganie kier., poduszka pow., el. reg. lusterka i zamyk, RO, welurowa tapicerka, zadany, - 15.800 zł lub zamienię na inny. Wrocław, tel. 0507/06-72-76  
RENAULT SAFRANE, 1993 r., 170 tys. km, 2200 ccm, benzyna, grafitylowy metalic, wspomaganie kier., ABS, el. ster. szyby i lusterka, klimatronic, centr. zamek + pilot, immobilizer, alum. felgi, hak, komputer, stan b. dobry, - 15.800 zł. Zielona Góra, tel. 068/321-34-97  
RENAULT SAFRANE, 1997/98 r., 2500 ccm, benzyna, 20V 170 KM, grafitylowy metalic, najbogatsza wersja wyposażenia, ksenonowe reflektory, alum. felgi + kola zimowe, kupiony w salo-

nie, - 31.500 zł lub zamienię na inny, może być uszkodzony. Jelenia Góra, tel. 0603/61-59-50, 0692/09-40-19  
RENAULT SAFRANE, 1998 r., 139 tys. km, 2200 ccm, ciemnozielony metalic, ksenonowe reflektory, ABS, wspomaganie kier., wszystkie el. dodatki, RO, welurowa tapicerka, drewniane wykończenia, centr. zamek + pilot, 1 właściciel w kraju, kpl. dokumentacja, - 35.900 zł. Krotoszyn, tel. 0605/37-04-14  
RENAULT SAFRANE, 1998 r., 150 tys. km, 2200 ccm, TDI, zielony metalic, pełne wyposażenie oprócz skórzanego tapicerek, do lakierowania, - 26.000 zł. Krotoszyn, tel. 0502/17-82-60  
RENAULT SCENIC, 1997 r., 1900 ccm, TDI, granatowy, wspomaganie kier., centr. zamek, el. otw. szyby i reg. lusterka, RO, możliwe raty, - 28.500 zł lub zamienię. Jarocin, tel. 0605/78-12-09  
RENAULT SCENIC, 1997 r., 117 tys. km, 2000 ccm, benzyna, inst. gaz, morski metalic, wspomaganie kier., centr. zamek, alarm + pilot, 2 poduszki pow., el. otw. szyby, blokada skrzyni biegów, Mul-T-Lock, welurowa tapicerka, RO, 2 kpl. kpl. (opony letnie i zimowe), ABS, - 30.000 zł lub zamienię na Mercedes 210 „okularnik”, od 1996 r., Wrocław, tel. 071/793-56-17, 0691/32-56-14  
RENAULT SCENIC, 1997/98 r., 150 tys. km, 1900 ccm, turbo D, bordowy metalic, ABS, 2 poduszki pow., el. otw. szyby, centr. zamek + pilot, immobilizer, oryginalny RO z pilotem przy kierownicy, alum. felgi, opony zimowe, halogeny, zderzaki w kolorze nadwozia, welurowa tapicerka, zadany, atrakcyjny wygląd, stan b. dobry, - 33.500 zł. Opole, tel. 0695/42-73-77  
RENAULT SCENIC, 1998 r., 99 tys. km, 1600 ccm, granatowy, ABS, immobilizer, wspomaganie kierownicy, centralny zamek + pilot, el. otw. szyby, el. reg. lusterka, el. otw. szyberdach, 2 poduszki pow., radio + pilot, alum. felgi, halogeny, regulacja fotela kier. i kierownicy, b. zadany, dokumentacja, garażowany, - 32.000 zł. Krotoszyn, tel. 062/725-25-05, 0609/76-91-84  
RENAULT SCENIC, 1998 r., 97 tys. km, 2000 ccm, benzyna, zielony, wspomaganie kier., ABS, klimatyzacja, RO z CD, el. otw. szyby przednie, poduszki pow., alarm, centr. zamek, - 28.000 zł. Wrocław, tel. 0508/04-80-28  
RENAULT SCENIC, 1999 r., 108 tys. km, 1900 ccm, dTi, srebrny, pełne wyposażenie elektrycz., nowy model, kupiony w salonie, - 38.500 zł. Lubsko, powiat ząbkowski, tel. 0608/14-97-38  
RENAULT SCENIC, 1999 r., 70 tys. km, 1900 ccm, DTI, granatowy, klimatyzacja, wspomaganie kier., ABS, 4 poduszki pow., el. otw. szyby, el. reg. lusterka, centr. zamek, alum. felgi + kpl. kpl. zimowych, - 45.000 zł. Wrocław, tel. 0604/79-58-65  
RENAULT SCENIC, 2000 r., 102 tys. km, 16V, benzyna, bordowy metalic, 1 właściciel, serwisowany, 4 poduszki pow., klimatyzacja, ABS, el. otw. szyby, el. reg. lusterka, immobilizer, alarm + pilot, relingi dachowe, opony zimowe, centr. zamek, kupiony w salonie, homologacja na ciężarówkę, faktura VAT, - 37.000 zł + VAT. Wrocław, tel. 0601/77-96-11 W80004754  
RENAULT SCENIC II, 2000 r., 64 tys. km, 1400 ccm, 16V 98 KM, grafitylowy metalic, 4 poduszki pow., ABS, welurowa tapicerka, klimatyzacja, wspomaganie kier., centr. zamek + pilot, el. otw. szyby i reg. lusterka, RO + CD, komputer, halogeny, lodowka, stan b. dobry, - 39.900 zł. Ostrów Wlkp., tel. 0508/90-16-32, 0504/19-93-85  
RENAULT SCENIC, 2000 r., 125 tys. km, 1900 ccm, TDI, srebrny metalic, 5-osobowy, homologacja na ciężarówkę, klimatyzacja, 4 poduszki pow., RO Kenwood + 4 głośniki, lodowka, centr. zamek, Mul-T-Lock, relingi dachowe, welurowa tapicerka, el. ster. szyby i lusterka, 1 właściciel, serwisowany, bez wypadku, - 45.000 zł. Wrocław, tel. 0602/41-88-23  
RENAULT SCENIC II, 2000 r., 64 tys. km, 1900 ccm, DCI, jasnozielony metalic, centr. zamek, alum. felgi, el. otw. szyby, wspomaganie, klimatyzacja, 4 pod. powietrzne, ABS, alarm + pilot, mul-t-lock, radio + CD, bez kratki, regulowane przednie fotele, stan b. dobry, - 53.000 zł. Wrocław, tel. 0501/03-79-99  
RENAULT SCENIC RX, 2002 r., 32 tys. km, 2000 ccm, 16V, 140 KM 4x4, pełne wyposażenie, kpl. dokumentacja, 4 poduszki pow., 4 el. otw. szyby, el. otw. szyberdach x2, ogrzewana szklana x2, ABS, ESP, klimatronic, tempomat, centr. zamek, skórzana tapicerka, podgrzewane fotele, RO stereo + zmieniacz CD, lodowka, halogeny alum. felgi 16", dzielone tylne siedzenia, stan b. dobry - 65.000 zł, możliwa, zamiana. Legnica, tel. 076/862-60-66, 0602/36-07-03 W84010744  
RENAULT SCENIC II, 2004 r., 1900 ccm, zielony metalic, fabrycznie nowy, najnowszy model, wersja Privilege, bez przebiegu, - 72.000 zł. Ostrów Wlkp., tel. 0502/37-98-83  
RENAULT THALIA SEDAN, 2001 r., 40 tys. km, 1400 ccm, benzyna, srebrny metalic, wspomaganie kier., centr. zamek, alum. felgi, 1 właściciel, garażowany, - 28.000 zł. Twardogóra, tel. 071/315-82-45, 0604/41-60-99  
RENAULT THALIA, 2001 r., 53 tys. km, 1400 ccm, benzyna, czarny, wspomaganie w salonie, 1 właściciel, 2 poduszki pow., katalizator, wspomaganie kier., el. otw. szyby, el. reg. lusterka, centr. zamek, immobilizer, - 26.500 zł. Wałbrzych, tel. 0502/30-96-66  
RENAULT THALIA, 2001 r., 38 tys. km, 1400 ccm, 16V, 98 KM, czerwony, wspomaganie kier., 2 poduszki pow., wyposażenie el. po przeglądzie, kupiony w salonie, bez wypadku, - 25.900 zł. Wrocław, tel. 0501/46-07-77, 071/783-77-11 wieczorem  
RENAULT TWINGO, 1987 r., 84 tys. km, 1100 ccm, benzyna, perłowoczerwony, el. otw. szyby, el. reg. lusterka, welopokrowy wtrysk paliwa, szyberdach panoramiczny, wspomaganie kier., alum. felgi, immobilizer w kluczyku, RO Kenwood, - 16.000 zł. Wrocław, tel. 0609/93-90-00  
RENAULT TWINGO, 1994 r., 110 tys. km, 1200 ccm, granatowy, RO, nowe kluczyki hamulcowe, alum. felgi, po remoncie zawieszania, łożyska, drążki kierownicze, dzielona tylna kanapa, stan bardzo dobry, - 9.800 zł. Kłodzko, tel. 074/866-00-09, 0602/11-29-54  
RENAULT TWINGO, 1994 r., 86 tys. km, 1200 ccm, benzyna, niebieski, stan b. dobry, - 12.000 zł. Wrocław, tel. 071/786-96-91  
RENAULT TWINGO, 1995 r., 142 tys. km, 1149 ccm, seledynowy, wszystkie el. dodatki, właściciel niepalący, kpl. kpl. na zimę i lato, garażowany, - 13.200 zł. Wrocław, tel. 060/81-72-67  
RENAULT TWINGO, 1995 r., 140 tys. km, 1200 ccm, seledynowy, garażowany, stan dobry, el. ster. szyby i lusterka, centr. zamek, immobilizer, kpl. kpl. zimowych, - 12.500 zł. Wrocław, tel. 0600/91-12-85, 071/349-48-70  
RENAULT TWINGO, 1995 r., 106 tys. km, 1200 ccm, benzyna, niebieski, sprowadzony w całości, RO, zadany, - 11.500 zł lub zamienię na kombi. Gostyń, tel. 0604/68-00-73  
RENAULT TWINGO, 1998 r., 61 tys. km, 1200 ccm, wrozosy metalic, zadany, stan b. dobry, RO, dzielona tylna kanapa, reg. siedzenia, - 15.500 zł. Lwówek Śląski, tel. 0609/97-28-90  
RENAULT TWINGO JUNGLE, 2000 r., 1200 ccm, srebrny, - 18.000 zł. Wrocław, tel. 0506/69-10-19  
RENAULT TWINGO, 2001 r., 33 tys. km, 1200 ccm, żółtozielony, 2 poduszki pow., ABS, katalizator, el. otw. szyby, RO, - 19.500 zł. Ostrów Wlkp., tel. 062/738-23-49

## ROVER

ROVER 200, 1998 r., 75 tys. km, 2000 ccm, turbo D, granatowy metalic, centr. zamek, wspomaganie kier., el. otw. szyby, immobilizer, blokada skrzyni biegów, RO, dzielona tylna kanapa, 3-drzwiowy, przegląd do 02.2005 r., - 21.000 zł. Wrocław, tel. 071/794-69-50, 0503/19-46-33  
ROVER 200, 1999 r., 76 tys. km, 1400 ccm, ciemnozielony metalic, ABS, centr. zamek, wspomaganie kier., alum. felgi, 2 poduszki pow., sportowy ukł. wydechowy, 2 kpl. kpl. el. otw. szyby, - 21.000 zł. Leszno, tel. 0504/03-06-43  
ROVER 214i, 1996 r., 67 tys. km, 1400 ccm, benzyna, granatowy metalic, 5-drzwiowy, drewniane wykończenia, wspomaganie kier., centr. zamek + pilot, immobilizer, el. otw. szyby, Mul-T-Lock, RO, kpl. kpl. zimowych, garażowany, atrakcyjny wygląd, - 17.500 zł. Lubin, tel. 076/847-65-84  
ROVER 214 Si, 1997 r., 69 tys. km, 1400 ccm, 16V, bordowy metalic, kupiony w salonie, 1 właściciel, kpl. dokumentacja, wspomaganie kier., poduszka pow., centr. zamek, el. ster. szyby i lusterka, welurowa tapicerka, immobilizer, alarm + pilot, dzielona tylna kanapa, garażowany, stan b. dobry, - 21.700 zł. Legnica, tel. 076/721-38-95, 0601/26-07-97

### ASF ROVER & LAND ROVER

#### CZĘŚCI UŻYWANE

## I NOWE

OP202674

- \* diagnostyka komputerowa
- \* mechanika pojazdowa
- \* naprawa komputerów
- \* regulacja: ABS-SRS-AC

www.fatimox.pl

51-503 Wrocław ul. Chałupnicza 13  
tel./fax (071) 348-45-67  
tel. kom. 0-601 74 25 92

SPRZEDAŻ WYSYŁKOWA

ROVER 214, 1999 r., 54 tys. km, 1400 ccm, antracytowy metalic, 3-drzwiowy, ABS, 2 poduszki pow., wspomaganie kier., el. otw. szyby i szyberdach, alum. centralny zamek, RO, - 22.400 zł. Wałbrzych, tel. 0604/90-44-86  
ROVER 218 SDE, 1995 r., 152 tys. km, 1800 ccm, diesel, ciemnozielony, el. otw. szyby, alarm, wspomaganie kier., 2 kpl. opon, - 15.000 zł. Ostrów Wlkp., tel. 062/735-82-60, 0603/68-55-78  
ROVER 414, 1996 r., 120 tys. km, 1400 ccm, 16V, zielony metalic, 5-drzwiowy, ABS, centr. zamek, alum. felgi, el. otw. szyby, el. reg. szyberdach, 2 poduszki pow., wnętrze w kolorze kremowym, - 23.500 zł. Legnica, tel. 076/855-27-02, 0502/59-28-31  
ROVER 420, 1998 r., 137 tys. km, srebrny metalic, 2 poduszki pow., wspomaganie kier., el. otw. szyby, el. reg. lusterka, halogeny, welurowa tapicerka, alum. felgi 15", drewniane i chromowane dodatki, 1 właściciel w kraju, b. zadany, - 28.000 zł. Ostrów Wlkp., tel. 062/591-90-49, 0600/82-40-09  
ROVER 45, 2001 r., 81 tys. km, 2000 ccm, TDI, 130 KM, perłowoczerwony, wzmocniony silnik, pełne wyposażenie, - 46.500 zł lub zamienię. Polkowice, tel. 0692/43-98-70  
ROVER 620 Si, 1996/98 r., 75 tys. km, 2000 ccm, zielony, ABS, klimatyzacja, kupiony w salonie w 1998 r., pełne wyposażenie el., szyberdach, poduszka pow., opony letnie i zimowe, stan idealny, - 29.500 zł. Wrocław, tel. 0601/77-13-53  
ROVER 620 SDI, 1997 r., 146 tys. km, perłowoczerwony, zadany, sprowadzony, 1 właściciel, el. otw. szyby, wspomaganie kier., ABS, welurowa tapicerka w kolorze beżowym, - 28.000 zł. Wrocław, tel. 0606/11-93-46  
ROVER 75 S, 2000/01 r., 35 tys. km, 2000 ccm, wtrysk, V6, granatowy, 4 poduszki pow., ABS, ASC, klimatronic, automatic, RO, drewniane dodatki, pełne wyposażenie el., alarm, immobilizer, kupiony w salonie, bez wypadku, książka serwisowa, - 64.900 zł, możliwe raty lub zamienię. Wrocław, tel. 0504/50-16-88  
ROVER 827 Si, 1992 r., 2700 ccm, benzyna, inst. gaz, grafitylowy metalic, ABS, centr. zamek + 2 piloty, klimatronic, el. otw. szyby, szyberdach, el. reg. lusterka, el. otw. szyby i pamięć, RO z CD, skórzana tapicerka, drewniane wykończenia, alum. alum. felgi, - 12.900 zł. Środa Śląska, tel. 0504/93-21-02

## SAAB

SAAB 900 CD, 1990 r., 217 tys. km, 2000 ccm, turbo, wiśniowy, automatic, pełne wyposażenie el., skórzana kremowa tapicerka, klimatyzacja, RM ze zmieniaczem CD, alum. felgi, zestaw głośnomówiący Nokia, bardzo zadany, - 15.500 zł. woj. dolnośląskie, tel. 0506/09-71-65  
SAAB 900 CD, 1991 r., 210 tys. km, granatowy metalic, pełne wyposażenie, aluminiowe felgi, skórzana tapicerka, drewniane dodatki, automatic, tempomat, klimatronic, szyberdach, wszystkie el. dodatki, - 15.000 zł. Gostyń, tel. 065/572-28-76, 0505/14-15-01  
SAAB 900, 1991 r., 2300 ccm, turbo benzyna, granatowy metalic, nowa inst. gazowa, alum. felgi, automatic, tempomat, komputer, skórzana tapicerka, drewniane wykończenia, klimatronic, szyberdach, pełne wyposażenie elektryczne, sprowadzony w całości, stan b. dobry, - 15.000 zł. Gostyń, tel. 065/572-28-76, 0505/14-15-01

## SEAT

ABSOLUTNIE AKTUALNE ATRAKCYJNIE KUPIĘ SEATA, KUPIĘ SEATA, KUPIĘ SEATA, KUPIĘ SEATA, KUPIĘ SEATA, KUPIĘ SEATA. Kupujemy auto całe, po wypadku, do remontu, po 1988 r. i inne marki również, płacimy najwięcej, tel. 0605/35-26-21, 0607/39-92-93 W01024754  
SEAT ALHAMBRA, 1997 r., 167 tys. km, 1900 ccm, TDI, zielony metalic, wspomaganie kier., 2 poduszki pow., klimatyzacja, centr. zamek + pilot, el. otw. szyby, el. reg. lusterka, el. reg. reflektory, ogrzewane Webasto, welurowa tapicerka, RO, - 46.000 zł. Śrem, tel. 061/283-52-95, 0696/41-94-08  
SEAT ALHAMBRA, 1998 r., 65 tys. km, 2000 ccm, benzyna, wiśniowy metalic, wspomaganie kier., 2x klimatyzacja, el. otw. szyby i reg. lusterka, RO + 10 głośników, 1 właściciel, przegląd do 03.2005 r., nowy akumulator (gwarancja), obrotowe fotele, regulowana kierownica, alum. podwojnie zabezpieczony przed kradzieżą, garażowany, tylne szyby uchylane - 41.500 zł. Prudnik, tel. 077/436-17-91, 0606/37-44-15  
SEAT ALHAMBRA, 2000 r., 180 tys. km, 1900 ccm, TDI, srebrny metalic, pełne wyposażenie oprócz skórzanego tapicerek, bez wypadku, serwisowany, kupiony w salonie, kpl. dokumentacja, - 64.000 zł. Leszno, tel. 0691/14-94-32  
SEAT ALHAMBRA, 2001/02 r., 27 tys. km, 1900 ccm, TDI 115 KM, srebrny perłowy, ksenonowe reflektory, nawigacja satelitarna, Tiptronic, klimatronic, szyberdach, homologacja na ciężarówkę, - 81.000 zł. Wrocław, tel. 0697/23-00-21

SEAT AROSA, 1997 r., 72 tys. km, 1000 ccm, ABS, immobilizer, 2 poduszki pow., regul. kierownica, reflektory i fotele przednie, garażowany, stan b. dobry, - 16.300 zł. Nysa, tel. 077/435-77-88, 0693/42-73-54  
SEAT CORDOBA, 1993 r., 125 tys. km, 1900 ccm, diesel, biały, centr. zamek, szyberdach, RO, wspomaganie kier., - 16.500 zł. Chojnów, powiat legnicki, tel. 0604/66-28-26  
SEAT CORDOBA, 1994 r., 150 tys. km, 1600 ccm, zielony, centr. zamek, szyberdach, odcięcie zapłonu, zadany, - 13.900 zł. Zielona Góra, tel. 0605/85-90-70  
SEAT CORDOBA, 1994 r., 130 tys. km, 1600 ccm, fioletowy metalic, 2 poduszki pow., szyberdach, wspomaganie kier., inst. gazowa, Mul-T-Lock, - 16.300 zł. Jarocin, tel. 0605/56-02-92  
SEAT CORDOBA, 1994 r., 154 tys. km, 1600 ccm, wtrysk, niebieski metalic, wspomaganie kier., RO, nowe opony, 1 właściciel, obrotomierz, kpl. dokumentacja, stan b. dobry, - 15.000 zł lub zamienię. Legnica, tel. 076/722-90-43, 0606/14-33-94  
SEAT CORDOBA, 1994 r., 120 tys. km, 1400 ccm, biały, bezwypadkowy, RO, 1 właściciel, - 14.800 zł. Ostrzeszów, tel. 062/730-30-78  
SEAT CORDOBA, 1995 r., 125 tys. km, 1400 ccm, benzyna, niebieski metalic, 4-drzwiowy, wspomaganie kier., regulowana kierownica, 2 poduszki pow., obrotomierz, centr. zamek, alum. dodatki, swaisto stop, 2 kpl. kpl. (opony letnie i zimowe), bez wypadku, stan idealny, - 17.600 zł. Zielona Góra, tel. 0502/34-34-50  
SEAT CORDOBA, 1995/96 r., 130 tys. km, 1600 ccm, benzyna, inst. gaz, wspomaganie, centr. zamek, pełne wyposażenie elektryczne, szyberdach, 2 poduszki powietrzne, RO Sony, garażowany, pełna dokumentacja, - 22.700 zł. Wrocław, tel. 0502/08-21-28  
SEAT CORDOBA, 1996 r., 102 tys. km, 1600 ccm, benzyna, inst. gaz, czerwony, kupiony w salonie, serwisowany, alarm + pilot, 2 kpl. kpl. inst. gazowa na gwarancji, - 22.500 zł. Opole, tel. 0606/89-97-43  
SEAT CORDOBA, 1996 r., 220 tys. km, 1800 ccm, benzyna, 16V, perłowoczerwony, 2-drzwiowy, wersja sportowa (1000 km/godz. w 7,8 s), pełne wyposażenie oprócz klimatyzacji i skórzanego tapicerek, stan techn. b. dobry, RO, szyberdach fabryczny, wspomaganie kier., centr. zamek z pilotem, alum. felgi 15", el. otw. szyby, alarm 2 poduszki pow., białe zegary + dodatki (ciśnienie oleju, 1 ładowanie) - 20.500 zł. Bierutów, tel. 0602/71-97-89 W01056714  
SEAT CORDOBA, 1996 r., 158 tys. km, 1600 ccm, wiśniowy metalic, centr. zamek, alarm + pilot, 2 poduszki pow., el. ster. szyby i lusterka, szyberdach, wspomaganie kier., ważny przegląd i OC, stan b. dobry, - 18.900 zł. Wieruszów, tel. 062/784-05-29  
SEAT CORDOBA, 1997 r., 100 tys. km, 1900 ccm, diesel, bordowy metalic, alum. felgi, szyberdach, alarm + pilot, 2 poduszki pow., wspomaganie kier., kupiony w salonie, kpl. kpl. zimowych, - 20.900 zł. Nysa, tel. 077/433-79-03, 0604/85-84-62  
SEAT CORDOBA, 1997 r., 115 tys. km, 1600 ccm, czarny metalic, wspomaganie kier., ABS, centralny zamek, 1 właściciel, bezwypadkowy, książka serwisowa, poduszka pow., - 19.900 zł. Ostrzeszów, tel. 062/730-30-78  
SEAT CORDOBA, 1997 r., 1600 ccm, benzyna, seledynowy, 5-drzwiowy, kupiony w salonie, 1 właściciel, wspomaganie kier., zderzaki w kolorze nadwozia, RO, garażowany, stan idealny, - 23.800 zł lub zamienię na łatszy. Świdnica, tel. 0601/57-86-65  
SEAT CORDOBA, 1997 r., 127 tys. km, 1600 ccm, grafitylowy metalic, centr. zamek, alarm, wspomaganie, blokada skrzyni biegów, kupiony w salonie, bez wypadku, stan b. dobry, - 19.900 zł. Żary, tel. 0606/50-20-25  
SEAT CORDOBA SX, 1997/98 r., 1900 ccm, TDI, srebrny metalic, nieeksploatowany w kraju, bezwypadkowy, klimatyzacja, el. ster. lusterka i szyby, centralny zamek, ABS, alum. felgi, welurowa tapicerka, - 28.500 zł, możliwe raty lub zamiana. Legnica, tel. 076/866-33-33, 0602/71-07-00  
SEAT CORDOBA, 1997/98 r., 82 tys. km, 1400 ccm, zielony, kupiony w salonie w 1998 r., faktura zakupu, 1 właściciel, RO, immobilizer, bez wypadku, spoiler tylny, dzielona tylna kanapa, obrotomierz, garażowany, stan b. dobry, - 22.900 zł lub zamienię. Legnica, tel. 076/721-38-95, 0601/26-07-97  
SEAT CORDOBA, 1998 r., 49 tys. km, 1600 ccm, wiśniowy metalic, kupiony w salonie, 2 poduszki pow., wspomaganie kier., inst. gaz



SEAT IBIZA, 2002/03 r., 18 tys. km, 1400 ccm, benzyna, 16 V, czerny, poduszki pow. alarm, klimatyzacja, ABS, RO-CD, regul. kierownica, centr. zamek, el. otw. szyby, immobilizer, 5-drzwiowy, halogeny EPC, - 35.000 zł. Mościsko, tel. 074/832-17-41

SEAT IBIZA, 2003 r., 22 tys. km, 1900 ccm, TDI, perlowniczar, nowy model, wszystkie el. dodatki, ABS, ARS, klimatyzacja, 3-drzwiowy, w kraju od 2 dni. - 35.000 zł. Prochocice, powiat legnicki, tel. 076/858-40-34, 0603/86-68-92

SEAT IBIZA, 2003 r., 20 tys. km, 1200 ccm, 12 V, bordowy metalic, kupiony w salonie w Polsce, 2 poduszki pow., ABS, el. otw. szyby, wspomaganie kier., centr. zamek, udukm pochodzenie do lakierowania blotniki, drzwi, w cielej eksploatacji, - 29.900 zł. Rawicz, tel. 065/733-18-45, 0601/77-37-17

SEAT IBIZA, 2003 r., 17 tys. km, 1900 ccm, SDI, platyna metalic, klimatyzacja, 4 poduszki pow., ABS, el. otw. szyby, wspomaganie kier., centr. zamek, RO-CD, do lakierowania 3 elementy, techn. sprawny udukm pochodzenie, - 33.900 zł. Rawicz, tel. 065/53-18-45, 0601/77-37-17

SEAT INCA, 1998 r., 180 tys. km, 1900 ccm, SDI, jasnozielony, 5-osobowy, osobowo-towarowy, wspomaganie, RO, przyciemniane szyby, sprowadzony w 2001 r., - 19.400 zł lub zamienie, Świdnica, tel. 0605/29-34-36, 074/852-46-28

SEAT LEON, 2002 r., 10 tys. km, 1600 ccm, 16V, srebrny metalic, klimatyzacja, 4 poduszki pow., wspomaganie kier., RO + CD, alum felgi, 3 elementy do pomalowania, el. otw. szyby, - 41.000 zł. Krotoszyn, tel. 050/44-05-17

SEAT LEON, 2002 r., 30 tys. km, 1600 ccm, 16V, czarny metalic, 5-drzwiowy, wspomaganie kier., centr. zamek + pilot, alarm, immobilizer, klimatyzacja, ABS, 4 poduszki pow., el. otw. szyby, el. reg wys. foteli, regul. kierownica, sprowadzony z Niemiec, zarejestrowany, stan b. dobry, - 41.200 zł lub zamienie na tańszy Legnica, tel. 0602/29-71-47

SEAT LEON, 2002 r., 29 tys. km, 1600 ccm, benzyna, 16V, czarny metalic, sprowadzony z Niemiec, zarejestrowany, książka serwisowa, klimatyzacja, 4 poduszki pow., wspomaganie kier., centr. zamek + pilot, immobilizer, ABS, regulowana kierownica i siedzenia, el. otw. szyby, stan b. dobry, - 41.900 zł lub zamienie na tańszy Legnica, tel. 0602/29-71-47

SEAT LEON, 2002/03 r., 17 tys. km, 1900 ccm, TDI 110 KM, srebrny metalic, w kraju od 6 tygodni, karta pojazdu, 4 poduszki pow., klimatyzacja, ABS, el. otw. szyby, wspomaganie kier., centr. zamek, alum. felgi, kpl. dokumentacja, stan idealny, - 48.500 zł. Rawicz, tel. 0602/50-64-51

SEAT LEON CUPRA 4X4, 2003 r., 21 tys. km, 1800 ccm, benzyna turbo, 205 KM, auto, opo. na profesjonalnym tuningu w Szwajcarii, klimatronic, klauka bezpieczeństwa, siedzenia Recaro (skórzana tapicerka), instalacja podtlenku azotu, - 75.000 zł. Wrocław, tel. 069/723-00-21

SEAT LEON, 2003/98 r., 12 tys. km, 1900 ccm, TDI, srebrny metalic, 110 KM, 3 tygodnie w Polsce, zarejestrowany, karta pojazdu, 4 poduszki pow., klimatyzacja, ABS, el. otw. szyby, alum. felgi, 17", wspomaganie kier., centr. zamek, halogeny, stan idealny, udukm, pochodzenie, - 49.900 zł. Rawicz, tel. 069/174-67-67

SEAT MARBELLA, 1991 r., 96 tys. km, 850 ccm, turkusowy, katalizator, sprowadzony w całości w 2002 r., 1 właściciel, książka pojazdu, RO, Kenwood, 3 tylne szyby przyciemnione, bez wypadku, stan b. dobry, bez korozji, - 5.500 zł lub zamienie na Fiata Punto II. Zagań, tel. 068/377-36-59, 0607/27-64-76

SEAT MARBELLA, 1991 r., 95 tys. km, 850 ccm, morski, katalizator, sprowadzony w 2002 r., od 1 właściciela, skrzynia biegów 16plonik, RO, 4 zagłówki, - 5.500 zł lub zamienie na droższy, możliwe raty przez komis. Zagań, tel. 068/377-36-59, 0603/87-31-28

SEAT TOLEDO, 1991 r., 190 tys. km, 1800 ccm, benzyna, inst. gaz, szary metalic, wspomaganie kier., matałenowa tapicerka, RO, Sony, po wymianie kołoz przodnich i tylnych, okładzin, klocek i tarcz hamulcowych przednich, paska rozrządu oraz alternatora i ukł. wspomagania, roczna inst. gazowa, stan dobry, - 13.000 zł. Miodyny, gm. Świerczów, tel. 077/419-46-04

SEAT TOLEDO GT, 1991 r., 165 tys. km, 2000 ccm, benzyna, czerny, el. reg. lusterka, ABS, el. otw. szyby, centr. zamek, wspomaganie kier., do małych poprawek blacharsko-lakierniczych, brak OC, - 10.500 zł. Świdnica, tel. 0888/01-64-57

SEAT TOLEDO, 1992 r., 2000 ccm, bordowy metalic, szyberdach, 4 el. ster. szyby, wspomaganie, ABS, welurowa tapicerka, el. ster. lusterka i lampy, stan b. dobry, lusterka i zderzaki w kolorze nadwozia, - 12.500 zł. Bolesławiec, tel. 0601/87-12-21

SEAT TOLEDO, 1992 r., 140 tys. km, 1900 ccm, turbo D, bordowy metalic, 1rej, j. 1993 r., sprowadzony w całości, 1 właściciel, wspomaganie kier., szyberdach, garazowany, zadany, stan b. dobry, - 14.900 zł., możliwe raty lub zamiana. Legnica, tel. 0605/28-37-83

SEAT TOLEDO, 1992 r., 178 tys. km, 1800 ccm, 125 KM, czarny, szyberdach, wspomaganie kier., - 12.000 zł. Pleszew, tel. 0601/83-47-95

SEAT TOLEDO, 1992 r., 150 tys. km, 1800 ccm, benzyna, czerny, wspomaganie kier., zderzaki i lusterka w kolorze nadwozia, garazowany, zadany, sprowadzony w całości, 1 właściciel w kraju, karta pojazdu, - 12.500 zł. Ruszów, tel. 075/771-44-70, 0692/23-58-64

SEAT TOLEDO, 1992/93 r., 190 tys. km, 1800 ccm, benzyna, czerny, garazowany, centr. zamek, wspomaganie kier., halogeny, alarm + pilot, RO, blokada skrzyni biegów, nowy akumulator (gwarancja), kpl. kół zimowych z felgami, RO, właściciel niepalący, bez wypadku, stan b. dobry, - 13.500 zł. Wrocław, tel. 071/782-98-30, 0691/84-37-37

SEAT TOLEDO, 1993 r., 1900 ccm, czarny, wspomaganie kier., alum. felgi, - 13.900 zł. Kluczbork, tel. 077/418-44-62, 0606/70-42-09

SEAT TOLEDO, 1993 r., 186 tys. km, 1600 ccm, benzyna, granatowy, wspomaganie kier., centr. zamek, szyberdach, po lakierowaniu zderzaków i lusterek, bez wypadku, welurowa tapicerka, w kraju od 2 lat, karta pojazdu, stan idealny, - 12.400 zł. Gryfów Śląski, tel. 075/781-12-09, 0600/43-68-45

SEAT TOLEDO, 1993 r., 130 tys. km, 1800 ccm, benzyna, inst. gaz, (na gwarancji), centralny zamek, wspomaganie kier., welurowa tapicerka, szyberdach, w kraju od 1994 r., garazowany, - 13.900 zł. możliwe raty lub zamiana. Legnica, tel. 0605/28-37-83

SEAT TOLEDO, 1993 r., 1800 ccm, czerny, inst. gazowa, wspomaganie kier., halogeny, szyberdach, spoiler, - 12.000 zł. Strzegom, powiat świdnicki, tel. 066/94-98-47

SEAT TOLEDO, 1993/94 r., 180 tys. km, 1800 ccm, benzyna, inst. gaz, zielony metalic, wspomaganie kier., obrotomierz, el. ster. szyby i lusterka, centr. zamek + pilot, welurowa tapicerka, alum. felgi, zderzaki w kolorze nadwozia, sprowadzony w całości, karta pojazdu, stan b. dobry, - 13.800 zł. Gryfów Śląski, tel. 075/781-12-09, 0600/43-68-45

SEAT TOLEDO GL, 1993/94 r., 180 tys. km, 1900 ccm, diesel, czerny, alarm, immobilizer, el. reg. reflektory, RM+6 głośników, hak, bagażnik dachowy, opony letnie i zimowe, kupony w salonie w Niemczech, w Polsce od 1996 r., 1 właściciel, stan b. dobry, nowe: akumulator, amortyzatory, sprężyna, łożyska, - 15.000 zł. Wrocław, tel. 071/362-12-13 lub 18, 0602/26-13-14 (zdjęcia do tej oferty można zobaczyć w internecie pod numerem - A01685 http://wkw.autogielda.com.pl)

SEAT TOLEDO GLX, 1994 r., 165 tys. km, 1900 ccm, turbo D, szary metalic, stan b. dobry, ABS, wspomaganie kier., centr. zamek, 4 el. otw. szyby, el. reg. lusterka, dzielona tylna kanapa, welurowa tapicerka, obrotomierz, alum. felgi, halogeny, zderzaki i lusterka w kolorze nadwozia, - 17.500 zł. w rozliczeniu może być inny samochód. Kłodzko, tel. 0507/39-90-70

SEAT TOLEDO, 1994 r., 1800 ccm, + inst. gazowa, czerny, 2 lata w kraju, centr. zamek, wspomaganie kier., ABS, stan b. dobry, - 15.900 zł. w rozliczeniu może być inny Jarcin, tel. 062/747-67-51, 0604/16-48-92

SEAT TOLEDO, 1994 r., 1900 ccm, turbo D, złoty metalic, centr. zamek, szyberdach, spoiler, immobilizer, wspomaganie kier., ABS, el. reg. reflektory, zderzaki w kolorze nadwozia, - 16.500 zł. Karpacz, tel. 075/781-85-02

SEAT TOLEDO GLX, 1994 r., 120 tys. km, 1800 ccm, wtrysk, granatowy metalic, wspomaganie kier., alarm, centr. zamek + pilot, alum. felgi, el. otw. szyby, el. reg. lusterka, łoka, pól roku w

Polsce, bez wypadku, - 14.900 zł. Żary, tel. 068/363-64-17, 0602/75-27-17

SEAT TOLEDO, 1994/95 r., 230 tys. km, 1800 ccm, benzyna, inst. gaz, srebrny metalic, ABS, centr. zamek, wspomaganie, - 13.500 zł. Krotoszyn, tel. 062/722-65-82, 0501/29-90-76

SEAT TOLEDO, 1994/95 r., 164 tys. km, 1600 ccm, wtrysk, czarny, inst. gazowa, centr. zamek, alarm, wspomaganie kier., szyberdach, RO, zderzaki z 1997 r., alum. felgi, nowe opony i amortyzatory, - 15.700 zł lub zamienie na Opla Vectrę B, 1996/97 r. lub Seatą Toledo, 1997/98 r., Zagań, powiat żarski, tel. 0604/10-90-52

SEAT TOLEDO, 1995 r., 174 tys. km, 1900 ccm, TDI, bordowy metalic, centr. zamek, szyberdach, ABS, wspomaganie kier., el. otw. 4 szyby, el. reg. lusterka, 2 poduszki pow., alum. felgi, welurowa tapicerka, - 18.700 zł. Turek, tel. 0603/52-93-36

SEAT TOLEDO, 1995/96 r., 1900 ccm, TDI, czerny, centr. zamek, alarm, wspomaganie kier., el. otw. szyby, RO, ABS, 2 komplety opon (letnie i zimowe), stan b. dobry, - 19.900 zł lub zamienie. Paczków, tel. 077/431-62-38, 0604/12-31-13

SEAT TOLEDO SX, 1996 r., 1900 ccm, TDI, grafitowy metalic, nieeksplloatowany w kraju, bezwypadkowy, szyberdach, 4 el. otw. szyby, el. ster. lusterka, centralny zamek, ABS, alum. felgi, welurowa tapicerka, - 24.900 zł. możliwe raty lub zamiana. Legnica, tel. 076/866-33-33, 0602/71-07-00

SEAT TOLEDO, 1996 r., 112 tys. km, 2000 ccm, benzyna, inst. gaz, granatowy metalic, ABS, immobilizer, zdziar. CD, alum. felgi, el. otw. szyby, el. reg. lusterka, klimatyzacja, centr. zamek, - 20.000 zł. Nowa Sól, tel. 0607/60-13-61

SEAT TOLEDO, 1996 r., 134 tys. km, 2000 ccm, zielony, klimatyzacja, el. otw. szyby, el. reg. lusterka, wspomaganie kier., ABS, 2 poduszki pow., komputer, regulowane reflektory, regulowana kierownica, immobilizer, alarm, centr. zamek, kupony w Polsce, - 17.900 zł. Zielona Góra, tel. 068/387-83-68 po godz. 20, 0605/96-82-26

SEAT TOLEDO, 1996 r., 130 tys. km, 1600 ccm, benzyna, wtrysk, czerny, ABS, 2 poduszki pow., wspomaganie, centr. zamek, el. otw. szyberdach, el. otw. szyby, w kraju od mies., stan b. dobry, kpl. dokumentacja, nieeksplloatowany w kraju, - 17.900 zł. Żary, tel. 0605/63-32-51

SEAT TOLEDO, 1996/97 r., 80 tys. km, 1600 ccm, 100 KM, srebrny metalic, 1 właściciel, kpl. dokumentacja, bez wypadku, welurowa tapicerka, RO, 2 poduszki pow., el. otw. szyby, szyberdach, centr. zamek, el. reg. lusterka, wspomaganie kier., w kraju od tygodnia, zarejestrowany, stan idealny, - 22.000 zł. Legnica, tel. 0604/91-50-68

SEAT TOLEDO, 1997 r., 150 tys. km, 1600 ccm, czerny, ABS, wspomaganie, klimatyzacja, centr. zamek, - 20.500 zł. Góra, tel. 065/543-43-52, 0501/70-01-53

SEAT TOLEDO MAGNUS, 1997/98 r., 120 tys. km, 1900 ccm, TDI, czerny, 110 KM, ABS, klimatyzacja, pełne wyposażenie elektryczne, wspomaganie kier., halogeny, centr. zamek + pilot, komputer, welurowa tapicerka, książka serwisowa, duzo dodatków, - 28.400 zł lub zamienie. Wrocław, tel. 0508/68-98-38

SEAT TOLEDO MAGNUS, 1998 r., 110 tys. km, 1900 ccm, TDI 110 KM, zielony metalic, centr. zamek, el. regul. lusterka, klimatyzacja, alum. felgi, atrakcyjny wyglad, ABS, blokada skrzyni biegów, - 27.900 zł. Nysa, tel. 0602/22-66-53

SEAT TOLEDO, 1998/99 r., 1900 ccm, TDI, zielony perlowy, wspomaganie kier., centr. zamek + pilotem, alum. felgi, el. otw. szyby i reg. lusterka, RO, immobilizer, klimatyzacja, poduszka powietrzna, atrakcyjny wyglad, stan b. dobry, - 31.000 zł. Wrocław, tel. 071/354-48-49, 0602/10-90-41 (zdjęcia do tej oferty można zobaczyć w internecie pod numerem - AC0784 http://wkw.autogielda.com.pl)

SEAT TOLEDO, 1999 r., 90 tys. km, 1600 ccm, granatowy, klimatyzacja, ABS, EBV, MSR, 4 poduszki pow., wspomaganie kier., el. otw. szyby, centr. zamek, 1 właściciel, - 33.900 zł. Oleśnica, tel. 0606/12-97-05

SEAT TOLEDO II, 1999 r., 55 tys. km, 1900 ccm, TDI, niebieski metalic, centr. zamek + pilot, alarm, el. otw. szyby, el. reg. świateł, ABS, 2 poduszki pow., RO, - 39.000 zł. Kowalew, tel. 062/742-28-28, 0696/46-56-68

SEAT TOLEDO, 2000/01 r., 59 tys. km, 1900 ccm, TDI, 110 KM, atramentowy metalic, klimatyzacja, ABS, 4 poduszki pow., centr. zamek + pilot, el. reg. reflektory, welurowa tapicerka, el. otw. szyby, - 48.000 zł. Kępno, tel. 0609/10-82-12

SEAT TOLEDO, 2000/01 r., 55 tys. km, 1900 ccm, TDI, perlowniczy, 110 KM, ABS, wspomaganie kier., klimatyzacja, 4 poduszki pow., sprowadzony w całości, od miesiaca w Polsce, el. otw. szyby i szyberdach, el. reg. lusterka, alum. felgi 17", RO-CD, zmiennicz, łobule kołowe, regulowana kierownica, karta pojazdu, - 10.500 zł. Rawicz, tel. 0504/20-78-71

SEAT TOLEDO, 2001 r., 34 tys. km, 1900 ccm, TDI 110 KM, atramentowy metalic, ESP, ABS, 4 poduszki pow., klimatyzacja, el. reg. reflektory, el. reg. lusterka, el. otw. szyby, centr. zamek, alarm + pilot, wspomaganie kier., alum. felgi, - 52.500 zł. Św. kroczy, powiat oleśnicki, tel. 062/785-94-95, 0604/27-78-61

SEAT TOLEDO, 2002/02 r., 42 tys. km, 1900 ccm, TDI 110 KM, granatowy metalic, 4 poduszki pow., klimatyzacja, centr. zamek, alarm + pilot, wszystkie el. dodatki, wspomaganie kier., RO, - 48.800 zł. Ostrzeszów, tel. 062/730-07-41

SEAT TOLEDO, 2003/04 r., 12 tys. km, 1900 ccm, TDI, grafitowy metalic, w kraju od miesiaca, klimatronic, 4 poduszki pow., wspomaganie kier., ABS, centr. zamek, el. otw. szyby, alum. felgi, RO, kpl. dokumentacja, stan idealny, - 56.900 zł. Rawicz, tel. 0605/22-90-19

## SKODA

**ABSOLUTNIE AKTUALNE AUTA ATRAKCYJNIE KUPIĘ SKODY, KUPIĘ SKODY, KUPIĘ SKODY, KUPIĘ SKODY, KUPIĘ SKODY, KUPIĘ SKODY, KUPIĘ SKODY.** Kupujemy auta całe, po wypadku, do remontu, po 1988 r. i inne marki również, płacimy najwięcej, tel. 0605/35-26-21, 0607/39-92-93 **W01024764**

SKODA 105, 1982 r., 90 tys. km, 1046 ccm, bordowy, przeglad ważny i OC, po remoncio blacharki, drugi silnik, do remontu, skrzynia biegów kpl., - 1.200 zł. Kłodzko, tel. 074/647-02-96

SKODA 105, 1983 r., benzyna, czerny, stan ogólny dobry, - 1.200 zł. Nysa, tel. 077/433-31-41

SKODA 120 DLX, 1986 r., 2000 ccm, beżowy, 5-biegowy, szyberdach, bez wypadku, zadany, stan b. dobry, - 1.500 zł. Lubiąż, powiat wolowski, tel. 071/389-75-97, 0601/69-67-50

SKODA 130, 1986 r., 145 tys. km, 1200 ccm, benzyna, groszkowy, 5-biegowy, szyberdach, - 1.100 zł. Wałbrzych, tel. 074/665-43-64

SKODA 120L, 1988 r., 1174 ccm, zielony, inst. gazowa, kpl. kół letnich i zimowych (z felgami, stan b. dobry), w caglej eksploatacji, stan dobry, duzo nowych części (świece, pompalubia, drążki kierownicze, pompa sprężyka, 4 amortyzatory), oszczędny, przeglad do 02.2005 r., - 2.400 zł. Strzegom, tel. 0605/54-46-62

SKODA 120 L, 1988 r., 1200 ccm, benzyna, biały, 5-biegowy, stan dobry, - 1.600 zł. Nowa Wieś Wroclawska, gm. Kały Wrocławskie, tel. 071/390-69-05, 0509/12-61-51

SKODA 105 L, 1988 r., 86 tys. km, benzyna, inst. gaz, roczna inst. gazowa, zadany, garazowany, ważny przeglad, - 2.300 zł. Wrocław, tel. 071/872-40-58, 0601/52-30-98

SKODA 105, 1988 r., 1050 ccm, benzyna, zielony, tylna szyba ogrzewana, oryg. lakier, nadkola, nowy akumulator, po wymianie płynów, bez wypadku, zadany, właściciel niepalący, stan silnika i blacharki b. dobry, - 2.000 zł. Żary, tel. 0606/34-42-98

SKODA 120, 1988/89 r., 72 tys. km, 1200 ccm, niebieski, stan silnika, blacharki i ogólny dobry, ważny przeglad i OC, - 1.600 zł. Milicz, tel. 071/383-19-77

SKODA 120, 1989 r., 200 tys. km, 1200 ccm, benzyna, stan idealny, zadany, - 1.500 zł. Bilanów, tel. 062/769-92-34

SKODA 120, 1989/90 r., 89 tys. km, bordowy, 1 właściciel, oryg. lakier, bez wypadku, garazowany, zadbane wnętrze, 2 kpl. kół (opony letnie i zimowe), stan idealny, - 2.300 zł. Paczków, tel. 077/431-73-10, 0692/67-66-23

SKODA 135 L, 1993 r., 80 tys. km, 1289 ccm, czerny, stan dobry, alarm, centr. zamek, RO, - 6.500 zł. Bierutów, powiat oleśnicki, tel. 071/314-63-42

SKODA FABIA COMFORT, 2000 r., 74 tys. km, 1400 ccm, 6 KM, niebieski, kupiony w salonie, serwisowany, bez wypadku, i

właściciel, centr. zamek + pilot, alarm, wspomaganie kier., 2 poduszki pow., RO, el. otw. szyby, kpl. dokumentacja, stan idealny, - 28.500 zł. Leszno, tel. 065/534-09-04, 0605/23-86-37

SKODA FABIA COMFORT, 2000 r., 67 tys. km, 1900 ccm, SDI, perlowniczy metalic, kupiony w salonie, 2 poduszki pow., centr. zamek, wspomaganie kier., el. otw. szyby, RO-CD z ROS, el. reg. reflektory, komputer, obrotomierz, halogeny, 4 nowe opony + opony zimowe, faktura zakupu, bez wypadku, ocynkowane nadwozie, garazowany, oryg. lakier, - 35.000 zł. Sobótka, powiat wroclawski, tel. 0604/14-21-23

SKODA FABIA COMFORT, 2000 r., 45 tys. km, 1400 ccm, 68 KM, zielony, 2 poduszki pow., centr. zamek, el. otw. szyby, wspomaganie kier., EPC, komputer, pasy pirotechniczne, halogeny, szyby przyciemniane, zderzaki i lusterka w kolorze nadwozia, 1 właściciel, stan b. dobry, - 29.500 zł. Wrocław, tel. 0893/17-18-03

SKODA FABIA, 2000 r., 60 tys. km, 1900 ccm, diesel, granatowy metalic, wspomaganie kier., 2 poduszki pow., reg. kierownicy i foteli kierowcy, centr. zamek, el. otw. szyby, alarm, komputer, halogeny, kupiony w salonie, serwisowany, bez wypadku, - 34.700 zł. Wrocław, tel. 0508/54-20-16

SKODA FABIA CLASSIC, 2000/01 r., 50 tys. km, 1400 ccm, MPI, jasnozielony, 1 właściciel, 2 salony, bez wypadku, poduszka pow., wspomaganie kier., centr. zamek, alarm, RM Pioneer, stan idealny, - 27.500 zł. Kłodzko, tel. 060130-08-70, 0693/53-08-88

SKODA FABIA, 2000/01 r., 51 tys. km, 1400 ccm, MPI, zielony, wspomaganie kier., poduszka pow., immobilizer, RO, opony zimowe i letnie, oryg. lakier, zderzaki w kolorze nadwozia, kpl. dokumentacja, bez wypadku, kupiony w salonie, b. zadany, atrakcyjny wyglad, - 28.500 zł. Nysa, tel. 077/433-00-49, 0606/25-66-65

SKODA FABIA COMFORT KOMBI, 2001 r., 1900 ccm, SDI, czarny, centr. zamek, komputer, halogeny, RO, el. otw. szyby, regulowana kierownica i fotel kierowcy, odstapie leasing, - 18.000 zł. tel. 0505/09-50-85

SKODA FABIA ELGANCE, 2001 r., 70 tys. km, 1900 ccm, TDI, czarny metalic, 5-drzwiowy, pełne wyposażenie oprócz skórzanej tapicerki, wersja na zamówienie, książka serwisowa, kupiony w salonie, bez wypadku, stan idealny, - 41.000 zł. Bolesławiec, tel. 075/734-20-75, 0608/10-08-32

SKODA FABIA COMFORT, 2001 r., 65 tys. km, 1400 ccm, MPI, zielony metalic, wspomaganie kier., 2 poduszki pow., el. otw. szyby, centr. zamek, immobilizer, 1 właściciel, kupiony w salonie, bez wypadku, serwisowany w udukm skrzyni biegów, - 28.500 zł. Brzeg, powiat opolski, tel. 0693/33-61-11

SKODA FABIA COMFORT, 2001 r., 50 tys. km, 1400 ccm, benzyna, srebrny metalic, komputer, pełne wyposażenie elektryczne, 2 poduszki pow., kupiony w salonie, serwisowany, bez wypadku, homologacja na ciężarówy, stan idealny, - 29.200 zł. Kamienna Góra, tel. 075/843-77-00 po godz. 19, 0601/67-86-13

SKODA FABIA, 2001 r., 108 tys. km, 1400 ccm, benzyna, inst. gaz, pomarańczowy metalic, 2 poduszki pow., centr. zamek, wspomaganie kier., el. otw. szyby, komputer, kupiony w salonie, bez wypadku, stan b. dobry, RO Blaupunkt, - 30.500 zł. Zgorzelec, tel. 0503/15-07-34

SKODA FABIA, 2002 r., 39 tys. km, 1900 ccm, TDI, perlowniczy metalic, ABS, ASR, klimatyzacja, 4 poduszki pow., centr. zamek, el. otw. szyby, komputer, - 42.000 zł. Ostrów Wlkp., tel. 062/733-42-88

SKODA FABIA, 2002/03 r., 11 tys. km, 1400 ccm, benzyna błękitny metalic, wspomaganie kier., poduszka pow., immobilizer, regul. kierownica, EPC, - 31.000 zł. Czekanów, powiat ostrowski, tel. 062/735-15-38 po godz. 19

SKODA FABIA, 2002/03 r., 15 tys. km, 1400 ccm, MPI, perlowniczy, 5-drzwiowy, ABS, klimatyzacja, wspomaganie kier., immobilizer, centr. zamek, poduszka pow., - 30.500 zł. Kępno, tel. 0604/27-82-66

SKODA FABIA KOMBI, 2003 r., 5 tys. km, 1400 ccm, TDI najnowszy model, klimatyzacja, 4 poduszki pow., ABS, centr. zamek, wspomaganie kier., RO, el. otw. szyby, halogeny, reingid dachowe, stan idealny, - 47.500 zł. Kotlin, tel. 062/740-56-35, 0605/73-29-40

SKODA FABIA, 2003 r., 15 tys. km, 1900 ccm, TDI, biały, 4 poduszki pow., ABS, wspomaganie kier., klimatyzacja, SRS, el. otw. szyby, - 47.500 zł. Legnica, tel. 0603/78-79-35

SKODA FABIA, 2003 r., 14 tys. km, 1400 c



# SUBARU

SUBARU FORESTER GX, 1998 r., 113 tys. km, 2000 ccm, zielony, 4x4, ABS, klimatyzacja, RO, 4 el. otw. szyby, wspomaganie kier., poduszki powietrzne, siedzenia, otwierane dach, centralny zamek z pilotem, alarm, - 43.200 zł. Legnica, tel. 0604/12-25-21, 076/722-92-92

SUBARU IMPREZA GT TURBO, 1995/99 r., 2000 ccm, turbo E, niebieski metalic, centr. zamek, alum. felgi, el. reg. lusterka, el. otw. szyby, wspomaganie, radio, CD, 2 kompl. kłd, wszystkie części mechaniczne z WRX z 99r. przód i loka z WRX, - 38.000 zł. Wrocław, tel. 0600/01-62-00

SUBARU LANK, 1989 r., 1800 ccm, benzyna 5-biegowa, 4 poduszki pow., wszystkie elementy elektroniczne, welurowa tapicerka, alum. felgi, hak, - 5.600 zł. Wrocław, tel. 071/318-22-60, 0602/65-21-39

SUBARU LEONE, 1982 r., 1800 ccm, benzyna, inst. gaz., perłowy metalic, el. ster. szyby, lusterka i reflektory, wspomaganie kier., regul. kierownicy, stan dobry, - 5.500 zł. Karpacz, tel. 075/761-99-14, 0609/69-51-07

SUBARU LEONE, 1988 r., 1800 ccm, inst. gazowa bogate wyposażenie, 11 właściciel, ekonomiczny, stan b. dobry, - 5.200 zł. Września, tel. 0603/97-11-56

# SUZUKI

SUZUKI MARUTI, 1994 r., 120 tys. km, 800 ccm, czerwony, 5-drzwiowy, nowe opony, - 5.900 zł lub zamienie. Chojnów, powiat legnicki, tel. 0503/03-02-60

SUZUKI MARUTI, 1994 r., 51 tys. km, 800 ccm, benzyna, granatowy, 4-drzwiowy, alarm, stan dobry, garazowany, ważny przegląd do 07.2004 r., - 6.300 zł. Świdnica, tel. 074/853-67-48

SUZUKI MARUTI, 1994 r., 800 ccm, benzyna, inst. gaz., zielony, 5-drzwiowy, ekonomiczny, stan dobry, - 8.000 zł. Złotoryja, tel. 0505/36-00-98

SUZUKI SWIFT, 1993 r., 82 tys. km, 1000 ccm, benzyna, bordowy metalic, w kraju od 1995 r., 4-drzwiowy, atrakcyjny wygląd, garazowany, oszczędny, - 7.200 zł. Słupia k. Kępna, tel. 0692/63-50-19

# TAWRIJA

TAWRIJA ZAZ, 1991 r., 111 tys. km, 1100 ccm, biały, przegląd do 03.2005 roku, stan dobry, dużo nowych części, - 1.700 zł lub zamienie na Ladę Samarę w dobrym stanie. Namysłów, tel. 0604/59-37-96

TAWRIJA ZAZ 1052, 1996 r., 87 tys. km, 1100 ccm, benzyna, wiśniowa, 5-biegowy, oryg. lakier, stan dobry, hak, części zapasowe, - 3.200 zł. Strzelin, tel. 071/392-80-53, 0609/67-47-49

# TOYOTA

**ABSOLUTE AKTUALNE AUTA ATRAKCYJNIE KUPIĘ TOYOTY, KUPIĘ TOYOTY, KUPIĘ TOYOTY, KUPIĘ TOYOTY, KUPIĘ TOYOTY. Kupujemy auta całe, po wypadku, do remontu, po 1988 r. i inne marki również, płacimy najwięcej, tel. 0605/35-26-21, 0607/39-92-93 W01024774**

TOYOTA AVENSIS, 1998 r., 115 tys. km, 2000 ccm, benzyna, 130 KM, seledynowy metalic, klimatyzacja, 2 poduszki pow., el. otw. szyby, el. reg. lusterka, ABS, drewniane wykończenia, blokada skrzyni biegów, centr. zamek, halogeny, wspomaganie kier., stan b. dobry, - 35.500 zł lub zamienie. Legnica, tel. 0601/78-73-59

TOYOTA AVENSIS, 1998 r., 115 tys. km, 1600 ccm, 16V, czerwony, kupiony w salonie, 11 właściciel, serwisowany, klimatyzacja, el. ster. szyby i lusterka, ABS, centr. zamek, blokada skrzyni biegów, stan b. dobry, - 32.500 zł. Wrocław, tel. 071/316-84-69, 0603/81-40-97

TOYOTA AVENSIS SEDAN, 1999 r., 113 tys. km, 1600 ccm, benzyna, biały, kupiony w salonie w Polsce, klimatyzacja, 2 poduszki, ABS, el. otw. szyby, przednie, el. reg. lusterka, wspomaganie kier., alarm, centr. zamek, halogeny, - 35.000 zł. Rawicz, tel. 056/613-02-56

**TOYOTA AVENSIS, 1999 r., 1600 ccm, benzyna, srebrny metalic, 11 właściciel niepalący, kupiony w salonie w kraju, garazowany, alum. felgi, ABS, 2 poduszki pow., klimatyzacja, wspomaganie kier., el. otw. szyby, przednie, el. reg. lusterka, immobilizer, alarm, - 38.000 zł cena do uzgodnienia, możliwość wystawienia faktury VAT. Świdnica, - tel. 0501/60-52-26, 074/852-40-43 W01059964**

TOYOTA AVENSIS, 1999/00 r., 70 tys. km, 2000 ccm, TDI, srebrny metalic, sprzedawany w całości, w kraju od 6 miesięcy, drewniane wykończenia, klimatyzacja, 2 poduszki pow., ABS, wszystkie el. dodatki, alum. felgi, stan idealny, - 37.500 zł. Rawicz, tel. 065/546-33-22, 0503/14-48-80

**CZĘŚCI DO AUT JAPONSKICH KOREANSKICH OŚWIETLENIE BLACHARKA**  
Wrocław, ul. Poświęcka 55  
tel/fax 325-60-88, 0506-066-460  
www.autokam.pl OP040412

TOYOTA AVENSIS LINEA SOL, 1999/00 r., 74 tys. km, 1800 ccm, 16V, niebieski metalic, wspomaganie kier., alarm + pilot, ABS, 4 poduszki pow., klimatyzacja, welurowa tapicerka, alum. felgi, kpl. opon zimowych, pełne wyposażenie el., RO, bez wypadku, halogeny, zakupiony w Niemczech, el. reg. lusterka, stan idealny, hak, książka serwisowa, - 37.900 zł. Ziębice, tel. 074/819-19-71 po godz. 18, 0608/18-62-94

TOYOTA AVENSIS, 2000 r., 1600 ccm, benzyna, inst. gaz., srebrny metalic, klimatyzacja, 2 poduszki pow., ABS, el. otw. szyby, welurowa tapicerka, alarm, centr. zamek, - 41.000 zł. Doruchów, powiat ostrzeszowski, tel. 0602/59-26-06

TOYOTA AVENSIS KOMBİ, 2002 r., 40 tys. km, 1800 ccm, VVT-i, srebrny metalic, relingi dachowe, ciemne szyby, klimatronik, ABS, RO-CD i 6 głośników, reflektory z odbiciem Toyo, 4 poduszki pow., hurtyna, el. reg. lusterka, pogrzewana przednia szyba, skórzana kierownica i drążek, alarm, immobilizer, - 54.000 zł. Kamienna Góra, tel. 0508/28-73-82

TOYOTA AVENSIS, 2002 r., 70 tys. km, 1600 ccm, VVT-i, czarny metalic, pełne wyposażenie, - 47.000 zł. Leszno, tel. 065/573-13-63, 0501/44-92-60

TOYOTA AVENSIS, 2002 r., 12 tys. km, 1600 ccm, 16V, benzyna, perłowo czarny metalic, 6 poduszek pow., 5-drzwiowy, ABS, el. reg. reflektory, el. reg. lusterka, el. otw. szyby, wspomaganie kier., centr. zamek, RO, - 47.500 zł. Syców, powiat oleśnicki, tel. 062/785-94-95, 0604/27-78-61

TOYOTA CAMRY, 1989/90 r., 280 tys. km, 2000 ccm, turbo D, platynowy metalic, centr. zamek, wspomaganie kier., alarm + pilot, szyberdach, nowy akumulator (gwarancja), kpl. dokumentacja, bez wypadku, sprzedawany w całości, stan dobry, - 5.500 zł. Wałbrzych, tel. 0507/64-59-67

TOYOTA CAMRY KOMBİ, 1991 r., 2000 ccm, turbo D, srebrny metalic, - 11.900 zł. Bolesławiec, tel. 0600/89-59-34

TOYOTA CAMRY, 1992 r., 18 tys. km, 2200 ccm, benzyna, zielony metalic, el. otw. szyby i reg. lusterka, klimatyzacja, wspo-

maganie, alum. felgi, szyberdach, centr. zamek, - 15.500 zł. Głucholazy, tel. 0604/93-66-13

TOYOTA CAMRY, 1993 r., 2200 ccm, 16V, inst. gazowa, ciemny metalic, pełne wyposażenie oprócz skórzanej tapicerki, stan idealny, - 20.900 zł. Opole, tel. 0503/97-12-20

TOYOTA CAMRY, 1993 r., 210 tys. km, 2200 ccm, benzyna, inst. gaz., bezowy, automatic, tempomat, el. otw. szyby, szyberdach, klimatyzacja, el. regul. fotel kierowcy, poduszka pow., centr. zamek, - 18.500 zł. Chojnów, powiat legnicki, tel. 0605/24-81-75

TOYOTA CAMRY, 1993 r., 2200 ccm, benzyna, inst. gaz., ciemnoniebieski metalic, skórzana tapicerka, klimatyzacja, alarm z pilotem, el. ster. antena, alum. felgi 17", 2 kpl. opon, RO z CD, przyciemniane szyby, - 21.900 zł. Ostrów Wielkopolski, tel. 0602/53-55-53

TOYOTA CAMRY, 1996 r., 2200 ccm, zielony metalic, centr. zamek, wspomaganie kier., ABS, klimatyzacja, skórzana tapicerka, wszystkie el. dodatki, alarm, stan b. dobry, - 27.400 zł lub zamienie na inny Wrocław, tel. 0602/89-08-46

TOYOTA CAMRY, 1998 r., 103 tys. km, 3000 ccm, V6, TTE, perłowozielony metalic, pełne wyposażenie, automatic, wzmożony silnik, 11 właściciel, garazowany, zadany, 2 kpl. opon i felg aluminiowych, alternatywne źródło zasilania, - 58.000 zł., tel. 0505/77-91-31

TOYOTA CAMRY, 1998 r., 103 tys. km, 3000 ccm, V6, TTE, zielony metalic, pełne wyposażenie, wersja europejska, automatic, garazowany, wzmożony silnik, garazowany, zadany, bez wypadku, - 59.000 zł., tel. 0505/77-91-31

TOYOTA CARINA II, 1987 r., 200 tys. km, 2000 ccm, diesel, zielony metalic, stan dobry, 5-drzwiowy, 5-biegowy, po remoncie silnika, nowy pasek rozrządu, ważny przegląd i OC, - 6.500 zł lub zamienie na busa Lubin, tel. 0501/84-49-89

TOYOTA CARINA, 1988 r., 1600 ccm, benzyna, inst. gaz., szary metalic, 5-drzwiowy, wspomaganie kier., szyberdach, alarm + pilot, - 6.000 zł. Zawidów, tel. 075/778-99-43, 0602/83-74-85

TOYOTA CARINA II, 1992 r., 2000 ccm, diesel, biały, welurowa tapicerka, wspomaganie kier., dzielona lina kanapa, 11 właściciel w kraju, zadany, stan silnika i karoserii b. dobry, - 10.800 zł. Gosyń, tel. 0504/15-29-60

TOYOTA CARINA E, 1993 r., 165 tys. km, 2000 ccm, 16V, niebieski metalic, klimatyzacja, ABS, el. otw. szyby, centr. zamek, welurowa tapicerka, RO z CD, spradowany w całości, stan b. dobry, - 13.900 zł. Rawicz, tel. 0698/65-30-66

TOYOTA CARINA E, 1994 r., 160 tys. km, 1600 ccm, benzyna, 16V, zły metalic, ABS, centr. zamek, wspomaganie kier., el. otw. szyby, - 17.500 zł lub zamienie, możliwe raty. Paczków, tel. 077/431-78-00, 0600/06-30-37

TOYOTA CARINA E SEDAN, 1994 r., 117 tys. km, 2000 ccm, benzyna ABS, el. otw. szyby, el. otw. szyby, stan b. dobry, - 20.800 zł. Kłodzko, tel. 0600/45-32-86

TOYOTA CARINA E, 1994 r., 190 tys. km, 1600 ccm, 16V, ciemnoniebieski metalic, zadany, RO, alarm + pilot, centr. zamek, el. otw. szyby (4), el. reg. lusterka, wspomaganie kier., blokada skrzyni biegów, nowy pasek rozrządu i płyny, ekonomizator, stan b. dobry, - 19.900 zł. Opole, tel. 0698/65-30-66

TOYOTA CARINA E, 1995 r., 185 tys. km, 1600 ccm, granatowy metalic, szyberdach, el. otw. szyby, el. reg. lusterka, klimatyzacja, wspomaganie kier., poduszka pow., zadany, - 22.800 zł. Niemodlin, tel. 077/420-01-82 do godz. 17, 0606/31-31-75

TOYOTA CARINA E, 1995 r., 1600 ccm, 16V, zielony metalic, kupiony w salonie w Polsce, - 19.000 zł. Wrocław, tel. 0508/77-03-00

TOYOTA CARINA E, 1995/96 r., 223 tys. km, 1600 ccm, 16V, niebieski, el. otw. szyby, wspomaganie i reg. kierownicy centr. zamek, alarm, RO, oryg. lakier, bez wypadku, 11 właściciel, książka serwisowa, właściciel niepalący, kupiony w salonie w kraju, stan b. dobry, - 20.700 zł. Wrocław, tel. 0506/19-24-44

TOYOTA CARINA E, 1996 r., 160 tys. km, 1600 ccm, srebrny metalic, centr. zamek + pilot, el. otw. szyby, el. ster. i ogrzewanie lusterka, wspomaganie ABS, 2 poduszki pow., klimatyzacja, obrotomierz, regul. kierownicy i fotel, alum. felgi, halogeny, zdejmanowa końcówka kłak, oryg. RO, - 23.500 zł. Leszno, tel. 0605/27-28-82

TOYOTA CARINA, 1996 r., 80 tys. km, 1600 ccm, czarny metalic, ospolierowany, regulowana kierownica, wspomaganie kier., RO, el. otw. szyby i reg. lusterka, centr. zamek, dzielona kanapa, nowa inst. gazowa w zapasowym kole, atrakcyjny wygląd, stan b. dobry, nowy silnik, zimowe opony, - 26.000 zł lub zamienie na Citroena Berlingo. Cieplice, tel. 077/464-13-46

TOYOTA CARINA E, 1996 r., 135 tys. km, 2000 ccm, turbo D, zielony metalic, ABS, wszystkie el. dodatki, 2 poduszki pow., RO z CD, - 24.900 zł. Jąbłów, tel. 074/845-09-15

TOYOTA CARINA E KOMBİ, 1997 r., 100 tys. km, 1800 ccm, 16V, srebrny metalic, sprzedawany w całości, klimatyzacja, centralny zamek, relingi dachowe, el. ster. lusterka, RO, 4 el. otw. szyby, wspomaganie kier., ABS, 2 poduszki pow., alarm, ABS, 11 właściciel w kraju, szyberdach, - 25.900 zł. możliwe raty lub zamiana. Legnica, tel. 0605/28-37-83

TOYOTA CARINA KOMBİ, 1998 r., 190 tys. km, 1800 ccm, benzyna, perłowo granatowy metalic, wspomaganie kier., ABS, centr. zamek, el. otw. szyby i reg. lusterka, klimatyzacja, alum. felgi, - 22.500 zł. Wrocław, tel. 0509/15-57-67

TOYOTA CARINA II KOMBİ, 1996 r., 190 tys. km, 1800 ccm, benzyna, granatowy, automatic, el. otw. szyby, el. reg. lusterka, klimatyzacja, centr. zamek, wspomaganie kier., ABS, alarm, 2 poduszki pow., immobilizer, - 24.500 zł. Wrocław, tel. 0603/99-99-92

TOYOTA CARINA KOMBİ, 1996 r., 190 tys. km, 1800 ccm, benzyna, 16V, błękitny metalic, centr. zamek + pilot, el. otw. szyby i reg. lusterka, ABS, wspomaganie kier., immobilizer, garazowany, stan b. dobry, - 23.500 zł. Wschowa, tel. 065/540-66-38

TOYOTA CARINA E SEDAN, 1997 r., 170 tys. km, 1600 ccm, 16V, bordowy metalic, bez wypadku, kupiony w salonie, serwisowany w ASO, poduszka pow., ABS, klimatyzacja, alarm, immobilizer, centr. zamek, wspomaganie kier., el. otw. szyby, RO + 4 głośniki, alum. felgi, kpl. kłd zimowych, pokrowce, stan b. dobry, zadany, garazowany właściciel niepalący, - 28.000 zł. Legnica, tel. 0603/79-12-16

TOYOTA CARINA E SEDAN, 1997 r., 1600 ccm, 16V, perłowozielony, bez wypadku, oryg. lakier, kupiony w salonie, serwisowany, faktura zakupu, alarm + 2 piloty, centr. zamek, RO Sony, ABS, wspomaganie kier., alum. felgi, welurowa tapicerka, 4-drzwiowy, zderzaki w kolorze nadwozia, stan b. dobry, - 26.000 zł. Wrocław, tel. 071/326-17-24, 0603/29-53-50

TOYOTA CARINA E, 1997 r., 137 tys. km, 1600 ccm, 16V, srebrny metalic, ABS, wspomaganie kier., alarm + pilot, immobilizer, RO, centr. zamek, alum. felgi, el. reg. reflektory, kupiony w salonie, zadany, stan b. dobry, - 27.800 zł. Chojnów, powiat legnicki, tel. 0600/02-96-23

TOYOTA CARINA SEDAN, 1997 r., 170 tys. km, 1600 ccm, benzyna, 16V, bordowy metalic, bez wypadku, kupiony w salonie, serwisowany, poduszka pow., ABS, klimatyzacja, alarm + pilot, immobilizer, centr. zamek, wspomaganie kier., el. otw. szyby, RO + 4 głośniki, alum. felgi, kpl. kłd zimowych, pokrowce, zadany, garazowany, stan b. dobry, - 28.000 zł. Legnica, tel. 0603/79-12-16

TOYOTA CELICA, 1989 r., 2000 ccm, czarna, pełne wyposażenie oprócz skórzanej tapicerki, karta pojazdu, RO, alum. felgi, nowa karoseria, stan dobry, - 12.000 zł. Wrocław, tel. 0692/71-38-03

TOYOTA CELICA GTI, 1990 r., 144 tys. km, 2000 ccm, czerwony, ABS, szyberdach, alum. felgi, ciemne szyby z atestem, sportowy ukt. wydechowy, nakładki na progi i zderzaki, wszystkie el. dodatki, serwisowany, - 18.000 zł lub zamienie. Strzegom, powiat świdnicki, tel. 0506/16-33-88

TOYOTA CELICA, 1991 r., 190 tys. km, 1600 ccm, benzyna, 16V, czerwony, oznakowany, el. ster. szyby i lusterka, alarm + pilot, centr. zamek, RO Sony, - 16.000 zł. Polkowice, tel. 076/847-48-30

TOYOTA CELICA, 1992 r., 2000 ccm, 16V, E+ gaz, czerwony, inst. gazowa na gwarancji, el. otw. szyby, szyberdach, alum. felgi, gwiazdy, sportowe zawieszania, alarm, centr. zamek, immobilizer, spoiler, - 15.500 zł. Bożków, tel. 0507/40-87-82

TOYOTA CELICA GT FOUR, 1994 r., 2000 ccm, turbo E, biały, rajdowy, RO, N x 4, kłakta, przyciemniane turbo, bezpieczny zbiornik, oświetlenie nocne + części, - 52.000 zł. Wrocław, tel. 0605/35-17-37

TOYOTA COROLLA GT, 1984 r., 1600 ccm, 16V, ważny przegląd i OC, stan dobry, - 3.500 zł. Dębno, powiat trzebnicki, tel. 0698/26-17-32

TOYOTA COROLLA II, 1985 r., 2000 ccm, diesel, srebrny metalic, RM, wspomaganie kier., stan dobry, - 4.500 zł. Kłodzko, tel. 074/647-23-19, 0697/74-83-45

TOYOTA COROLLA SEDAN, 1986 r., 120 tys. km, 1300 ccm, 12V, 75 KM, biały, 4-drzwiowy, 5-biegowy, ekonomiczny, przegląd ważny i OC do 07.2004 r., nowe amortyzatory, zadbane wnętrze, nie wymagana nakładka finansowego, kpl. dokumentacja, stan b. dobry, - 4.600 zł. Kłodzko, tel. 0697/37-12-21

TOYOTA COROLLA, 1987 r., 1800 ccm, diesel, czerwony, centr. zamek + pilot, stan silnika b. dobry, - 5.400 zł. Kiełczów, powiat wrocławski, tel. 0605/66-44-89

TOYOTA COROLLA, 1987 r., 1800 ccm, diesel, - 3.600 zł lub zamienie. Wałbrzych, tel. 0601/28-76-84

TOYOTA COROLLA KOMBİ, 1988 r., 253 tys. km, 1800 ccm, diesel, ciemnoniebieski metalic, alarm, szyberdach, hak holowniczy, RO Pioneer, stan b. dobry, - 9.500 zł. Kowary, powiat jeleniogórski, tel. 075/761-31-22, 0604/34-30-07

TOYOTA COROLLA, 1989 r., 1300 ccm, czerwony, automatic, zadany, ekonomiczny, stan b. dobry, - 6.500 zł. Kłodzko, tel. 074/647-23-19, 074/867-58-06

TOYOTA COROLLA SEDAN, 1989 r., 1800 ccm, diesel, ciemnoniebieski metalic, 4-drzwiowy, 5-biegowy, blokada skrzyni biegów, RO, szyberdach, kupiony w salonie w kraju, zadany, - 8.300 zł. Wschowa, tel. 065/540-15-00, 0609/83-77-79

TOYOTA COROLLA, 1990/96 r., 1300 ccm, wtrysk, niebieski metalic, 5-drzwiowy, stan b. dobry, - 9.800 zł. Namysłów, tel. 077/410-49-10, 0600/79-47-35

TOYOTA COROLLA KOMBİ, 1991 r., 168 tys. km, 1300 ccm, 12V, czerwony, welurowa tapicerka, el. reg. reflektory, zderzaki w kolorze nadwozia, lina szyba ogrzewana, RO, stan b. dobry, - 6.950 zł. Stara Góra, powiat górowski, tel. 0691/75-11-69

TOYOTA COROLLA, 1991 r., 165 tys. km, 1300 ccm, benzyna, 12V, szary metalic, 4-drzwiowy, zadany, alarm + pilot, hak, kupiony w salonie, po wymianie sprężelki, po remoncie blacharki, - 9.500 zł. Lubin, tel. 0600/30-29-57

TOYOTA COROLLA SEDAN, 1993/94 r., 1400 ccm, 16V, kupiony w salonie, inst. gazowa z komputerem, centralny zamek z pilotem, alarm, stan b. dobry, - 15.900 zł. Lubin, tel. 076/844-28-90, 0691/73-78-05, 0600/115-92-65

TOYOTA COROLLA, 1993/94 r., 186 tys. km, 1600 ccm, 16V, grafiłowy metalic, welurowa tapicerka, regul. kierownica, el. otw. szyberdach, el. reg. lusterka, oznakowany, Mul-T-Lock, alarm, wspomaganie kier., zderzaki w kolorze nadwozia, ekonomizator, spoiler, dzielona lina kanapa, garazowany, - 16.300 zł. Bolesławiec, tel. 075/734-78-09

TOYOTA COROLLA SEDAN, 1993/94 r., 2000 ccm, diesel, bordowy metalic, 11 właściciel, kupiony w salonie, alarm, alum. felgi, garazowany, stan idealny, - 17.800 zł lub zamienie. Świdnica, tel. 0601/57-86-65

TOYOTA COROLLA, 1994 r., 1400 ccm, 16V, czerwony, kupiony w salonie, 5-drzwiowy, wspomaganie, RO, - 14.900 zł. Lubin, tel. 0604/77-39-85

TOYOTA COROLLA SEDAN, 1994 r., 140 tys. km, 1300 ccm, 16V, czerwony, nowy model, kpl. dokumentacja, 4-drzwiowy, 5-biegowy, wspomaganie kier., centralny zamek, RO z CD + głośniki, el. reg. reflektory, garazowany, zadany, ekonomiczny, stan b. dobry, - 13.700 zł, możliwe raty lub zamiana. Kamienna Góra, tel. 0604/24-09-72

**KUPIĘ AUTO PO WYPADKU**  
wszystkie roczniki OP040727  
**Tani Transport od 80 gr/km**  
Wrocław, tel. 0601 71 59 58

TOYOTA COROLLA, 1995 r., 133 tys. km, 2000 ccm, diesel, czerwony, 3-drzwiowy, wspomaganie kier., nowe opony, lity i olej, RO, stan b. dobry, - 13.500 zł. Wrocław, tel. 0503/15-59-92

TOYOTA COROLLA KOMBİ, 1997 r., 190 tys. km, 1400 ccm, - 22.300 zł lub zamienie na busa, osobowego, prod. japońskiej, Prusice, tel. 071/312-37-96

TOYOTA COROLLA, 1998 r., 138 tys. km, 1400 ccm, srebrny, wspomaganie kier., centr. zamek, ABS, poduszka pow., alarm, RO, kupiony w salonie, bez wypadku, zadany, stan b. dobry, - 26.100 zł. Lubin, tel. 0693/12-73-00

TOYOTA COROLLA, 1998 r., 35 tys. km, 1300 ccm, benzyna, 16V, czarny metalic, wspomaganie kier., centr. zamek, el. ster. szyby i lusterka, alum. felgi, - 19.900 zł. Opole, tel. 077/438-80-90

TOYOTA COROLLA, 1998 r., 140 tys. km, 1400 ccm, granatowy, 11 właściciel, kupiony w salonie, bez wypadku, poduszka powietrzna, alarm, immobilizer, - 25.000 zł. Opole, tel. 077/456-57-54, 0698/43-28-91

TOYOTA COROLLA SEDAN, 1998/99 r., 1600 ccm, 16V, zielony metalic, kupiony w salonie, ABS, wspomaganie kier., alarm, poduszka pow. kierowcy, centr. zamek, immobilizer, RO, blokada skrzyni biegów Dipol, serwisowany, stan b. dobry, - 25.400 zł. Wrocław, tel. 0603/84-77-55

TOYOTA COROLLA KOMBİ, 1999 r., 120 tys. km, 1400 ccm, 16V, czerwony, centr. zamek, alarm, roleta bagażnika, relingi dachowe, wspomaganie kier., poduszka pow., kupiony w salonie, - 23.900 zł. Wrocław, tel. 0602/81-71-93

TOYOTA COROLLA, 2000/01 r., 93 tys. km, 1400 ccm, VVT-i, perłowo srebrny metalic, hatchback, wspomaganie kier., oryg. RO, Toyota + komputer, blokada skrzyni biegów, 2 kpl. opon, poduszka pow., serwisowany w ASO, Toyota, wszystkie faktury, 11 właściciel, kupiony w salonie w kraju, stan idealny, - 29.500 zł. Wrocław, tel. 071/344-31-56, 0502/55-00-06

TOYOTA COROLLA, 2002/03 r., 12 tys. km, 1400 ccm, 16V, 97 KM, srebrny metalic, sedan, 11 właściciel, kpl. dokumentacja, 2 poduszki pow., ABS, wspomaganie kier., centr. zamek, el. reg. lusterka, el. otw. szyby, kupiony w salonie, RO z CD, alarm + pilot, stan idealny, - 44.900 zł. Legnica, tel. 076/862-57-26, 0604/32-76-07



ważny przegląd i OC, bez korozji, do małych poprawek lakierniczych, - 2.600 zł Marciszów, tel. 075/712-28-35

**VW GOLF I**, 1984 r., 1600 ccm, benzyna, czerwony, podwójne reflektory, dzielone tylnie siedzenia, zabezpiecz przed kradzieżą, nowy akumulator, po remoncie zawieszania, 3-drzwiowy, stan b. dobry, - 5.400 zł. Bolesławiec, tel. 0697/18-24-04

**VW GOLF**, 1984 r., 198 tys. km, 1300 ccm, benzyna, aluminiowy, zabudowany garażowany, 3-drzwiowy, inst. gazowa od 2004 r., aluminiowy felgi, w kraju od 10. lat, kpl. dokumentacja, - 6.900 zł. Lubin, tel. 076/847-05-02

**VW GOLF I**, 1984 r., 1600 ccm, diesel, biały, szyberdach, ciemne szyby, zabudowany stan b. dobry, - 3.600 zł Świeradów Zdrój, tel. 075/781-63-36, 0604/60-51-21

**VW GOLF I**, 1984/95 r., 1800 ccm, wtrysk, szary metalic, 4-reflektory, hak, spoiler tylny, ekonomiczny, RO, stan b. dobry, - 5.800 zł lub zamienie na uszkodzony. Mokrzyszów, powiat świdnicki, tel. 0605/27-11-53

**VW GOLF II**, 1985 r., 208 tys. km, 1600 ccm, diesel, grafiowy metalic, 5-drzwiowy, szyberdach, oryg. lakier, RO, sprzedawany w całości, zaobany, - 6.600 zł. Wrocław, tel. 0502/06-35-77

**VW GOLF II**, 1985 r., 1300 ccm, benzyna, zielony metalic, inst. gazowa, nowe amortyzatory, ciemne szyby, kubelkowe fotele, obrotomierz, garażowany, ważny przegląd i OC, - 5.200 zł. Przelewo, tel. 074/810-14-17, 0696/95-46-22

**VW GOLF II**, 1985 r., 1600 ccm, turbo D, granatowy, 5-drzwiowy, szyberdach, 5-biegowy, w kraju od 2 lat, zabudowany, stan b. dobry, bez wypadku, oryg. lakier, kpl. dokumentacja, - 7.500 zł. Żary, tel. 068/470-35-70, 0609/62-12-54

**VW GOLF II**, 1985/86 r., 1600 ccm, diesel, brązowy metalic, RO, 3-drzwiowy, alum. felgi, bez wypadku, oryg. lakier, stan idealny, - 6.800 zł. Gostyni, tel. 065/573-61-91

**VW GOLF II**, 1986 r., 196 tys. km, 1600 ccm, benzyna, inst. gaz., 4-reflektory, hak, spoiler tylny, ekonomiczny, RO, stan b. dobry, - 5.800 zł. Wrocław, tel. 0692/41-96-47

**VW GOLF II**, 1986 r., 1600 ccm, diesel, czarny metalic, szyberdach, nowe amortyzatory, do częściowego lakierowania, - 5.200 zł. Wischowa, tel. 0607/84-99-22

**VW GOLF II**, 1986 r., 170 tys. km, 1300 ccm, benzyna, złoty metalic, 3-drzwiowy, na zachodnich tablicach, - 1.500 zł. Zielona Góra, tel. 0601/76-65-97

**VW GOLF II**, 1987 r., 1760 ccm, grafiowy metalic, garażowany, plastikowe nakładki, szyberdach, obrotomierz, RO, kubelkowe fotele, el. olw. szyby, 2 komplety opon z felgami, i właściciel, po wymianie oleju, filtrów i śwież, atrakcyjny wygląd, - 6.800 zł. Złotoryja, tel. 0507/03-59-85

**VW GOLF II**, 1987 r., 1600 ccm, kat., szary metalic, 3-drzwiowy, zielone szyby, kubelkowe fotele, 5-biegowy, stan b. dobry, RO, - 7.000 zł. Chojnów, powiat legnicki, tel. 076/818-57-36, 0692/93-71-79

**VW GOLF**, 1987 r., 140 tys. km, 1800 ccm, pełny wtrysk, grafiowy metalic, oryg. szyberdach, halogeny, spoiler, plastikowe nakładki, listwy i progi, ważny przegląd i OC, zabudany, kpl. dokumentacja, możliwość przesłania zdjęć internetem, - 6.800 zł. Drezdenko, tel. 095/762-33-31

**VW GOLF II**, 1987 r., 197 tys. km, 1800 ccm, wtrysk, biały, 5-biegowy, szyberdach, zabudowany, komputer, 4 łazce hamulcowe, i właściciel, stan b. dobry, - 5.900 zł. Legnica, tel. 076/858-49-23, 0696/02-77-52

**VW GOLF**, 1987 r., 1600 ccm, szary metalic, nowy akumulator, 5-drzwiowy, stan b. dobry, - 6.400 zł. Luboszyce, powiat górowski, tel. 0603/07-55-10

**VW GOLF II**, 1987 r., 189 tys. km, 1300 ccm, benzyna, granatowy metalic, 3-drzwiowy, stan dobry, - 5.600 zł. Oleśnica, tel. 071/798-17-84, 0603/78-80-44

**VW GOLF II**, 1987 r., benzyna, inst. gaz., granatowy, butla gazu w miejscu koła zapasowego, wspomaganie kier., automatic, karta pojazdu, sprzedawany w całości, alum. felgi 14", stan b. dobry, - 8.700 zł. Pleszew, tel. 0692/53-16-87

**VW GOLF II**, 1987 r., 1600 ccm, benzyna, czarna, 3-drzwiowy, 5-biegowy, ciemne szyby, alum. felgi 14", pełna klapa tylna, szyberdach, RO + 6 głosińki, sportowy wkład, dodatkowe światła "stop", atrakcyjny wygląd, ważny przegląd od 03.2005 r., nowe amortyzatory, sprężyny, ukł. hamulcowy, - 8.000 zł. Świdnica, tel. 074/853-34-55, 0694/62-30-67

**VW GOLF II**, 1987 r., 190 tys. km, 1600 ccm, diesel, czarny, i właściciel w kraju, sprzedawany w całości, kpl. dokumentacja, oryg. lakier, bez wypadku, po remoncie zawieszania, techn. sprawni, RO, stan b. dobry, - 6.500 zł. Wrocław, tel. 0501/25-05-96

**VW GOLF II**, 1987 r., 1600 ccm, diesel, biały, 3-drzwiowy, 5-biegowy, dużo nowych części, karta pojazdu, kpl. dokumentacja, zaobany, - 7.400 zł. Ząbkowice Śląskie, tel. 074/815-31-25, 0609/88-53-41

**VW GOLF II**, 1987 r., 1800 ccm, benzyna, grafiowy metalic, 8-mieściankowy, inst. gazowa, centr. zamek, ABS, alum. felgi, szerokie zderzaki, 4-reflektory, szyberdach, obrotomierz, plastikowe nakładki, zabudany, - 8.300 zł. Ziębice, tel. 074/819-30-72, 0507/40-32-92

**VW GOLF II**, 1987 r., 140 tys. km, 1300 ccm, benzyna, granatowy, 2-drzwiowy, kpl. dokumentacja, szyberdach, hak, 5-biegowy, stan b. dobry, - 6.800 zł. Zdrój, tel. 071/396-50-41, 0603/19-13-93

**VW GOLF**, 1987/87 r., 195 tys. km, 1600 ccm, turbo D, biały, składak, 5-biegowy, RO, 5-drzwiowy, centr. zamek, obrotomierz, szyberdach, alum. felgi, wspomaganie kier., kubelkowe fotele, kpl. dokumentacja, zabudany, nie wymaga wkładu finansowego, stan b. dobry, - 8.500 zł. Trzebnica, tel. 071/312-11-23, 0505/23-12-83

**VW GOLF II**, 1987 r., 1600 ccm, diesel, 3-drzwiowy, 5-biegowy, w kraju od 2 lat, szyberdach, odcmy w całości, - 8.900 zł. Wrocław, tel. 0607/04-20-34, 06919/14-37-12

**VW GOLF II**, 1988 r., 220 tys. km, 1790 ccm, granatowy, aluminiowy, felgi przyciemnione, szary, stan b. dobry, atrakcyjny wygląd, - 9.000 zł. Mirków, powiat wrocławski, tel. 0609/53-13-64

**VW GOLF II**, 1988 r., 1600 ccm, diesel, 5-drzwiowy, 5-biegowy, w kraju od 2 lat, szyberdach, stan idealny, - 9.800 zł. Bolesławiec, tel. 0607/36-38-73, 0609/92-84-58

**VW GOLF II**, 1988 r., 230 tys. km, 1800 ccm, benzyna, czerwony, 3-drzwiowy, komputer, szyberdach, hak, alum. felgi, - 7.500 zł. Jawor, tel. 0607/04-20-34, 06919/14-37-12

**VW GOLF II**, 1988 r., 1600 ccm, diesel, czerwony, szyberdach, centr. zamek + pilot, 3-drzwiowy, 5-biegowy, RO, pokrowce, alum. felgi 14" + stalowe 13", zagłówki, karta pojazdu, książka serwisowa, sprzedawany w całości, właściciel niepalący, stan b. dobry, - 9.000 zł. Lubin, tel. 0605/67-98-97, 076/846-59-94

**VW GOLF**, 1988 r., 155 tys. km, 1300 ccm, biały, 5-drzwiowy, 5-biegowy, stan b. dobry, pełna dokumentacja, - 5.900 zł. Świebodzin, tel. 0605/17-05-81

**VW GOLF**, 1988 r., 86 tys. km, 1300 ccm, benzyna, czerwony, garażowany, w kraju od miesiąca, RO Panasonic, 4-biegowy, kubelkowe fotele, stan idealny, - 4.200 zł. Wrocław, tel. 0603/44-02-02

**VW GOLF II**, 1988 r., 250 tys. km, 1600 ccm, benzyna, szary metalic, 3-drzwiowy, centr. zamek, szyberdach, ciemne szyby, alum. felgi, szerokie zderzaki, atrakcyjny wygląd, - 10.000 zł. Wrocław, tel. 0502/10-53-15

**VW GOLF**, 1988 r., 1300 ccm, benzyna, czerwony, 2-drzwiowy, bez wypadku, oryg. lakier, - 6.800 zł lub zamienie na droższy, do 15.000 zł lub inny z automatyczną skrzynią biegów. Wrocław, tel. 0507/21-42-97

**VW GOLF II**, 1988/89 r., 196 tys. km, 1300 ccm, benzyna, 5-drzwiowy, hak, alum. felgi, - 7.100 zł. Głuchoząb, powiat nyski, tel. 0608/64-76-25

**VW GOLF II**, 1988/97 r., 1600 ccm, biały, inst. gazowa na gwa-

ranżi, 3-drzwiowy, szyberdach, nowe opony na gwarancji, - 7.300 zł. Lipniki, tel. 077/431-23-73

**VW GOLF II**, 1989 r., 1300 ccm, benzyna, inst. gaz., błękitny metalic, po przeglądzie, kpl. dokumentacja, sportowa kierownica, stan b. dobry, - 6.900 zł. Kamienna Góra, tel. 0505/83-38-82

**VW GOLF**, 1989 r., 1300 ccm, benzyna, czerwony, alum. felgi, zabudany, stan techn. b. dobry, - 7.700 zł. Ślawa, powiat wschowski, tel. 0609/42-39-12

**VW GOLF II**, 1989 r., 180 tys. km, 1600 ccm, benzyna, inst. gaz., granatowy metalic, nowa pompa wodna i filtry, pasek rozrządu, zabudany, właściciel niepalący, - 7.800 zł. Kamienna Góra, tel. 075/742-44-92, proszę Andreja

**VW GOLF II**, 1989 r., 257 tys. km, 1600 ccm, turbo D, srebrny metalic, 3-drzwiowy, zabudowany, obrotomierz, szyberdach, centr. zamek, alarm + pilot, szerokie zderzaki, - 10.500 zł. Olszyna, powiat lubański, tel. 0605/76-17-11

**VW GOLF**, 1989 r., 1800 ccm, benzyna, inst. gaz., zielony metalic, szyberdach, stan b. dobry, - 9.000 zł. Popielów, tel. 077/469-40-94

**VW GOLF II**, 1989 r., 1300 ccm, benzyna, czerwony, alum. felgi, zabudany, stan techn. b. dobry, - 7.800 zł. Ślawa, powiat wschowski, tel. 0609/42-39-12

**VW GOLF II**, 1989/90 r., 120 tys. km, 1300 ccm, niebieski metalic, kpl. dokumentacja, i właściciel, alarm, 5-drzwiowy, szyberdach, RO, zabudany, - 8.400 zł. Szczycina, tel. 074/868-45-51

**VW GOLF II**, 1989/96 r., 1300 ccm, benzyna, czerwony, 5-drzwiowy, szerokie zderzaki, ciemne szyby, hak, dodatkowe światło "stop", nowe amortyzatory i akumulator, kpl. dokumentacja, - 6.400 zł. Pszenno, powiat świdnicki, tel. 0503/16-05-66

**VW GOLF II**, 1990 r., 1600 ccm, benzyna, niebieski metalic, 3-drzwiowy, roczna instalacja gazu, sportowy wkład i kierownica, karta pojazdu, sprzedawany w całości, kpl. dokumentacja, przegląd do 2005 r., ekonomiczny, stan idealny, - 10.000 zł. Jelenia Góra, tel. 0603/96-24-21

**VW GOLF GTD**, 1990 r., 1600 ccm, turbo D, biały, szyberdach, 4 reflektory, 4 zagłówki, el. reg. reflektory, regul. fotel kierowcy, 2 lala w kraju, karta pojazdu, nowe świece żarowe i wtrysk, obrotomierz, - 11.000 zł. Kamieniec Ząbkowski, tel. 0693/46-25-04

**VW GOLF**, 1990 r., 150 tys. km, 1300 ccm, benzyna, inst. gaz., perłowszary metalic, roczna inst. gazowa na gwarancji, i właściciel, w kraju od 2 lat, - 9.800 zł. Kamion, gm. Żukowice, powiat głogowski, tel. 076/831-44-91, 0693/41-49-01

**VW GOLF II**, 1990 r., 1300 ccm, wtrysk, biały stan b. dobry, - 9.900 zł lub zamienie. Leszno, tel. 065/611-20-06, 0888/13-46-65

**VW GOLF II**, 1990 r., 200 tys. km, 1600 ccm, turbo D, perłowo-czarny metalic, oznakowany, 3-drzwiowy, RO z panelem, lusterka i zderzaki w kolorze nadwozia, alum. felgi, plastikowe nakładki, ciemne szyby, szyberdach, białe kierunkowskazy, - 10.400 zł. Międzyrzecz, tel. 0604/07-78-73

**VW GOLF II**, 1990 r., 178 tys. km, 1600 ccm, benzyna, szary metalic, 3-drzwiowy, RO, oliwiany dach, hak, opony zimowe i letnie, 5-biegowy, sprzedawany w całości, stan dobry, - 8.500 zł. Mirsk, tel. 075/647-00-54

**VW GOLF II**, 1990 r., 1800 ccm, benzyna, turbo atrakcyjny wygląd, po tuningu, - 10.500 zł. Nowa Sól, tel. 0504/21-04-94

**VW GOLF**, 1990 r., 1300 ccm, czerwony, stan b. dobry, - 7.700 zł. Rudno, tel. 068/356-44-85, 0604/13-85-64

**VW GOLF**, 1990 r., 212 tys. km, 1600 ccm, turbo D, morski metalic, 3-drzwiowy, hak szyberdach, el. reg. reflektory, - 11.000 zł. Zawadzkie, tel. 077/463-94-60

**VW GOLF II**, 1990 r., 1600 ccm, turbo D, błękitny metalic, szyberdach, halogeny, szerokie zderzaki, hak, dużo nowych części, stan b. dobry, - 9.500 zł. Złotoryja, tel. 076/878-79-76, 0691/83-45-55 wczorasz

**VW GOLF**, 1990/91 r., 154 tys. km, 1800 ccm, niebieski metalic, w kraju od miesiąca, bez wypadku, 5-drzwiowy, RO, szyberdach, centr. zamek, stan idealny, - 9.400 zł. Kłodzko, tel. 0607/73-60-48

**VW GOLF II**, 1990/91 r., 160 tys. km, 1300 ccm, wtrysk, czarny metalic, kpl. dokumentacja, 5-drzwiowy, 5-biegowy, oznakowany, szyberdach, podwójny gnił, zabudany, RO, stan b. dobry, - 9.300 zł. Szczycina, tel. 074/868-45-51

**VW GOLF II**, 1990/94 r., 1600 ccm, benzyna, śnieżnobiały, RO+CD, komputer, alum. felgi, Mul-T-Lock, zabudany, nie wymaga wkładu finansowego, stan idealny, - 8.900 zł. Żmigród, powiat trzebnicki, tel. 0606/71-18-32

**VW GOLF II**, 1990/96 r., 1300 ccm, benzyna, biały, 3-drzwiowy, inst. gazowa na gwarancji, regul. fotel kierowcy, hak, alarm + pilot, po wymianie filtrów oleju i pasów rozrządu, garażowany, właściciel niepalący, stan b. dobry, - 10.500 zł. Płanów Górna, tel. 074/831-91-55, 0696/75-40-76

**VW GOLF II**, 1991 r., 184 tys. km, 1300 ccm, stan b. dobry, bez wypadku, i właściciel w kraju, alarm, centralny zamek, - 9.200 zł. Krobica, powiat gostyński, tel. 0604/77-69-54

**VW GOLF**, 1991 r., 165 tys. km, 1600 ccm, turbo D, czarny metalic, 3-drzwiowy, wspomaganie kier., centr. zamek, obrotomierz, dach, el. olw. szyby, obrotomierz, welurowa tapicerka, podgrzewane spryskiwacze, halogeny, bez wypadku, kpl. opon zimowych, garażowany, - 12.100 zł. Lubin, tel. 076/846-76-14, 0601/77-99-89

**VW GOLF II**, 1991 r., 1800 ccm, grafiowy, inst. gazowa, szerokie zderzaki, 4-reflektory, opony 12", zabudane wtryski, kpl. dokumentacja, stan ogólny dobry, - 9.000 zł. Raczyce, gm. Ziębice, tel. 074/810-50-64, 0508/98-12-44

**VW GOLF II**, 1991 r., 1600 ccm, benzyna, niebieski, szerokie zderzaki, - 7.500 zł. Rawicz, tel. 0501/18-58-42

**VW GOLF III**, 1991 r., 180 tys. km, 1900 ccm, turbo D, biały, el. olw. szyberdach, wspomaganie kier., RO, stan techn. b. dobry, - 16.000 zł. Gostyni, tel. 065/572-17-29, 0605/26-28-91

**VW GOLF II**, 1991 r., 118 tys. km, 1800 ccm, perłowo-grafiowy, 160 KM, centr. zamek, alum. felgi 15 cali, szyberdach, fotele kubelkowe, wspomaganie kier., serwo, szerokie zderzaki, 5-drzwiowy, welurowa tapicerka, el. reg. reflektory, podświetlane klamki, przyciemniane szyby, stan idealny, - 10.900 zł. Kalisz, tel. 062/766-20-48

**VW GOLF II**, 1991 r., 1600 ccm, czerwony, 3-drzwiowy, garażowany, obrotomierz, szerokie zderzaki w kolorze nadwozia, centr. zamek, welurowa tapicerka, halogeny, RO, stan b. dobry, - 9.600 zł. Keppno, tel. 0606/94-99-32

**VW GOLF II**, 1991 r., 180 tys. km, 1800 ccm, benzyna, morski metalic, 5-drzwiowy, 5-biegowy, wspomaganie, szyberdach, welurowe siedzenia i tapicerka, regulowana wysokość reflektorów, podgrzewane siedzenia, RO, szerokie zderzaki, centr. zamek, katalizator, w kraju od 3 dni, odcmy, zarejestrowany, stan b. dobry, - 10.000 zł. Kłodzko, tel. 0605/56-03-53

**VW GOLF II**, 1991 r., 1600 ccm, czerwony, 3-drzwiowy, alarm, stan b. dobry, garażowany, zabudany, - 9.900 zł. możliwe raty lub zamiana Legnica, tel. 0605/28-37-83

**VW GOLF II**, 1991 r., 1300 ccm, MPI, czerwony, 3-drzwiowy, alum. felgi, w kraju od 2 lat, szyberdach, odcmy w całości, - 8.900 zł. Leszno, tel. 0607/19-19-31

**VW GOLF II**, 1991 r., 140 tys. km, 1300 ccm, benzyna, czerwony, bez wypadku, na zachodnich tablicach - 430 EUR. Lubsko, powiat zarski, tel. 0601/68-97-94

**VW GOLF III**, 1991 r., 230 tys. km, 1900 ccm, turbo D, szary metalic, kubelkowe fotele, szyberdach, RO z CD, centr. zamek, alum. felgi, ciemne szyby, stan b. dobry, - 16.500 zł. Olawa, tel. 0601/70-02-63

**VW GOLF II**, 1991 r., 136 tys. km, 1800 ccm, GT, perłowośiwoy, centr. zamek, szyberdach, fotele Recaro, alum. felgi, - 9.800 zł. Rychwał, tel. 0505/98-28-50

**VW GOLF II**, 1991 r., 240 tys. km, 1800 ccm, benzyna, granatowy metalic, inst. gazowa na gwarancji, - 8.500 zł. Sówon, powiat nyski, tel. 0501/47-38-11

**VW GOLF II**, 1991 r., 160 tys. km, 1600 ccm, turbo D, biały, 5-drzwiowy, hak, RO, zabudany, aktualny przegląd, stan b. dobry + opony zimowe, - 10.900 zł. Wrocław, tel. 0604/06-55-32

**VW GOLF II**, 1991 r., 241 tys. km, 1600 ccm, benzyna, granatowy, blokada skrzyni biegów, Mul-T-Lock, bagażnik dachowy, 2 kpl. kół (opony letnie i zimowe), szyberdach, wspomaganie kier., RO, - 8.900 zł. Wrocław, tel. 071/368-13-49

**VW GOLF II**, 1991 r., 74 tys. km, 1600 ccm, diesel, biały, bez wypadku, i właściciel, 1.5 roku w kraju, 3-drzwiowy, z kratek, 4-osobowy, stan b. dobry, fotele Golla III, - 11.800 zł. Wrocław, tel. 0691/76-29-92

**VW GOLF II**, 1991 r., 162 tys. km, 1800 ccm, benzyna, inst. gaz., grafiowy, 4-reflektory, szerokie zderzaki, zabudany, inst. gazowa na gwarancji, kpl. dokumentacja, 3-drzwiowy, - 9.000 zł. Ziębice, tel. 074/810-50-64, 0508/98-12-44

**VW GOLF II**, 1991 r., 110 tys. km, 1600 ccm, diesel, biały, i właściciel, udukm. pochodzenie, sprzedawany w całości, regulowa-

wane reflektory, 4 zagłówki, 3-drzwiowy, stan b. dobry, - 10.600 zł. Żary, tel. 068/363-64-17, 0602/75-27-17

**VW GOLF II**, 1991/92 r., 1600 ccm, turbo D, czerwony, 3-drzwiowy, szerokie zderzaki, wspomaganie kier., stan b. dobry, - 11.500 zł. Gubin, powiat krośnieński, tel. 0606/12-88-05

**VW GOLF II**, 1991/92 r., 148 tys. km, 1600 ccm, turbo D, czerwony, 1.5 roku w kraju, i właściciel, garażowany, 3-drzwiowy, bez wypadku, stan idealny, - 12.000 zł. Wierzbice, tel. 071/390-69-58 po godz. 17

**VW GOLF I** SKŁADAK, 1991/94 r., 1800 ccm, benzyna, inst. gaz., bordowy metalic, katalizator, automatic, 5-drzwiowy, centr. zamek, wspomaganie kier., el. reg. lusterka, el. reg. reflektory, szyberdach, - 8.400 zł lub zamienie na Poloneza Caro, do 1995 r., Tymowa, powiat lubański, tel. 0695/63-98-83

**VW GOLF III**, 1992 r., 217 tys. km, 1900 ccm, diesel, biały, centr. zamek, szyberdach, zderzaki i listwy w kolorze nadwozia, alarm, blokada skrzyni biegów, i właściciel w kraju, sprzedawany w 2001 r., właściciel niepalący, stan b. dobry, - 16.300 zł. Bolesławiec, tel. 0600/67-23-41, 0604/43-93-29

**VW GOLF III** VR6, 1992 r., 190 tys. km, 2800 ccm, ciemny metalic, el. olw. szyby i szyberdach, el. reg. lusterka, centr. zamek, alum. felgi, ABS, w kraju od roku, karta pojazdu, i właściciel, kpl. dokumentacja, stan b. dobry, - 15.900 zł. Kamienna Góra, tel. 0505/83-38-82

**VW GOLF III** VR6, 1992 r., 2800 ccm, niebieski metalic, 3-drzwiowy, po tuningu, sportowe dodatki, alum. felgi 15", - 16.500 zł. Wrocław, tel. 0604/30-29-74

**VW GOLF III**, 1992 r., 172 tys. km, 1400 ccm, benzyna, włośniowy, 5-drzwiowy, standardowe wyposażenie, RO z CD Panasonic + panel, zabudany, - 15.600 zł. Głogów, tel. 076/834-52-07, 0501/79-52-45

**VW GOLF CABRIO**, 1992 r., 74 tys. km, 1900 ccm, TDI liczniki i slink Seala lizby z 2000 r., alarm z pilotem, immobilizer z kluczyki, wspomaganie kier., ciemne szyby, nowy rozrząd, łazce i Mocchi hamulcowe, - 13.900 zł. Gostyni, tel. 0501/38-63-69 po godz. 20

**VW GOLF GT**, 1992 r., 200 tys. km, 1800 ccm, śliwkowy metalic, el. olw. szyberdach, centr. zamek, alarm, alum. felgi BBS 15", kola zimowe, plastikowe nakładki na blonikach, kubelkowe fotele, komputer, klimatyzacja, RO, sprzedawany w całości, zabudany, stan b. dobry, - 17.000 zł. Grotków, tel. 077/415-59-15

**VW GOLF II**, 1992 r., 178 tys. km, 1600 ccm, turbo D, grafiowy metalic, 3-drzwiowy, hak, sprzedawany w całości, kpl. dokumentacja, ważny przegląd i OC, - 11.300 zł. Gromadka, powiat bolesławicki, tel. 0694/63-38-23

**VW GOLF II**, 1992 r., 1800 ccm, benzyna, czerwony, 5-drzwiowy, 5-biegowy, centr. zamek, wspomaganie kier., szyberdach, alarm + pilot, - 7.500 zł. Gubin, powiat krośnieński, tel. 0601/84-36-85

**VW GOLF III**, 1992 r., 120 tys. km, 1400 ccm, benzyna 5-drzwiowy, alarm, stan idealny, - 13.800 zł. Jarocin, tel. 0504/18-49-35

**VW GOLF**, 1992 r., 290 tys. km, 1800 ccm, benzyna, granatowy metalic, wspomaganie kier., el. reg. reflektory, szyberdach, RO, 5-drzwiowy, sprzedawany w 1997 r., alum. felgi, - 11.500 zł. Kamieniec Ząbkowski, tel. 074/817-48-09

**VW GOLF III**, 1992 r., 137 tys. km, 1900 ccm, turbo D, czerwony, 3-drzwiowy, wspomaganie kier., szyberdach otw. el. el. reg. reflektory, lakierowane zderzaki, amortyzatory na gwarancji, serwisowany, garażowany, w Polsce od 2001 r., karta pojazdu, brekiki, nakładki na nadkolech, alum. felgi 15" + kola zimowe atrakcyjny wygląd, stan b. dobry, - 17.700 zł lub zamienie. Kamienna Góra, tel. 0697/34-46-48

**VW GOLF III** GT, 1992 r., 160 tys. km, 1800 ccm, benzyna, inst. gaz., zielony metalic, butla gazu w miejscu koła zapasowego, wspomaganie kier., centr. zamek + pilot, el. olw. szyberdach, el. reg. lusterka, el. reg. reflektory, komputer pokładowy, zderzaki w kolorze nadwozia, kubelkowe fotele, w kraju 2 lata, kpl. dokumentacja, - 15.200 zł lub zamienie, możliwe raty przez Kom. Kepno, tel. 0601/56-09-67

**VW GOLF III**, 1992 r., 1400 ccm, czerwony, sprzedawany w całości, centralny zamek, 3-drzwiowy, garażowany, stan b. dobry, - 13.600 zł. Legnica, tel. 0605/28-37-83

**może być do remontu**  
Wrocław 071/325-40-93, 0-609 200 864

RO, garażowany, i właściciel (niepalący), - 16.500 zł. Jelcz-Laskowice, tel. 071/318-81-83

**VW GOLF III**, 1993/94 r., 1400 ccm, benzyna, czarny metalic, el. olw. szyberdach, regulowana kierownica, dodatkowe światło "stop", RO + głosińki, stan b. dobry, - 13.500 zł. Sokolniki, tel. 071/394-00-73, 0507/84-73-07

**VW GOLF III** GT, 1993/94 r., 140 tys. km, 1800 ccm, benzyna, inst. gaz, atramentowy metalic, karta pojazdu, w kraju od 2 lat, alum. felgi 5-drzwiowy, kpl. kół zimowych, - 15.800 zł. Świdnica, tel. 074/853-80-77

**VW GOLF III**, 1993/94 r., 1400 ccm, benzyna, inst. gaz, błękitny metalic, 3-drzwiowy, wspomaganie kier., szyberdach, el. reg. reflektory, centr. zamek, alarm + pilot, dzielona tylna kanapa, pokrowce, garażowany, dużo nowych części, kpl. dokumentacja, stan idealny, - 14.500 zł. Zielona Góra, tel. 0697/64-51-93

**VW GOLF III** KOMBI, 1994 r., 170 tys. km, 1900 ccm, TDI, fioletowy metalic, bez wypadku, - 21.500 zł. Byczyna, powiat kluczborski, tel. 0601/98-23-22

**VW GOLF III**, 1994 r., 170 tys. km, 1900 ccm, diesel, czarny metalic, 5-drzwiowy, wspomaganie kier., centr. zamek, alarm + pilot, zderzaki i lusterka w kolorze nadwozia, - 19.500 zł. Głogów, tel. 0607/25-46-01

**VW GOLF**, 1994 r., 162 tys. km, 1900 ccm, TDI, niebieski, 5-drzwiowy, wspomaganie kier., centr. zamek, el. olw. szyberdach, zderzaki i lusterka w kolorze nadwozia, alum. felgi, obrotomierz, hak, immobilizer, regulowana kierownica, atrakcyjny wygląd, - 18.700 zł. Kędzierzyn-Koźle, tel. 077/481-69-25, 0696/64-77-36

**VW GOLF III**, 1994 r., 1900 ccm, diesel, czerwony, zabudany, w kraju od tyg, centr. zamek, el. dach, zabudany, - 13.300 zł. Kłodzko, tel. 074/8171-45-46

**VW GOLF III**, 1994 r., 1900 ccm, TDI, czerwony, zderzaki i lusterka w kolorze nadwozia, 5-drzwiowy, wspomaganie kier., centr. zamek + 2 piloty, el. ster. lusterka i szyberdach, alum. felgi, 2 kpl. kół (opony letnie i zimowe), dodatkowe światła "stop", zabezpiecz przed kradzieżą, atrakcyjny wygląd, stan b. - 23.500 zł. Krotoszyn, tel. 062/722-02-47

**VW GOLF III**, 1994 r., 1900 ccm, diesel, biały, szyberdach, w kraju od tyg, centr. zamek, el. dach, zabudany, - 13.300 zł. Kłodzko, tel. 074/8171-45-46

**VW GOLF III**, 1994 r., 1900 ccm, TDI, czerwony, zderzaki i lusterka w kolorze nadwozia, 5-drzwiowy, wspomaganie kier., centr. zamek + 2 piloty, el. ster. lusterka i szyberdach, alum. felgi, 2 kpl. kół (opony letnie i zimowe), dodatkowe światła "stop", zabezpiecz przed kradzieżą, atrakcyjny wygląd, stan b. - 23.500 zł. Krotoszyn, tel. 062/722-02-47

**VW GOLF III**, 1994 r., 1900 ccm, diesel, biały, szyberdach, w kraju od tyg, centr. zamek, el. dach, zabudany, - 13.300 zł. Kłodzko, tel. 074/8171-45-46

**VW GOLF III**, 1994 r., 1900 ccm, TDI, czerwony, zderzaki i lusterka w kolorze nadwozia, 5-drzwiowy, wspomaganie kier., centr. zamek + 2 piloty, el. ster. lusterka i szyberdach, alum. felgi, 2 kpl. kół (opony letnie i zimowe), dodatkowe światła "stop", zabezpiecz przed kradzieżą, atrakcyjny wygląd, stan b. - 23.500 zł. Krotoszyn, tel. 062/722-02-47

**VW GOLF III**, 1994 r., 1900 ccm, diesel, biały, szyberdach, w kraju od tyg, centr. zamek, el. dach, zabudany, - 13.300 zł. Kłodzko, tel. 074/8171-45-46

**VW GOLF III**, 1994 r., 1900 ccm, TDI, czerwony, zderzaki i lusterka w kolorze nadwozia, 5-drzwiowy, wspomaganie kier.,



**VW GOLF IV KOMBI**, 1999/00 r., 148 lys km, 1900 ccm, TDI, 110 KM, perłowizyjny, 5-drzwiowy, 5-osobowy, kupiony w salonie w kraju, klimatronic, ABS, 2 poduszki pow., centr. zamek, alarm, wspomaganie kier., el. otw. szyby, el. reg. lusterka, homologacja, stan idealny. - 40 900 zł. Brzeg, tel. 0506/18-59-85

**VW GOLF IV**, 1999/00 r., 124 tys km, 1600 ccm, SR, niebieski metalic, kupiony w salonie, ABS, centr. zamek, 5-drzwiowy, 2 poduszki pow., komputer, RO, regulowane reflektory, wspomaganie kier., serwisowany, karta pojazdu, udokum. pochodzenie. - 32 900 zł. Miejska Górka, powiat rawicki, tel. 0603/77-49-47

**VW GOLF IV**, 1999/00 r., 110 tys km, 1900 ccm, TDI, perłowizyjny, 110 KM, 3-drzwiowy, 2 poduszki pow., ABS, EPS, klimatronic, centr. zamek, alarm + pilot, immobilizer, alum. felgi 15", wszystkie el. dodatki, 4 zagłówki, welurowa tapicerka, - 39 000 zł. Niemodlin, powiat opolski, tel. 0603/94-63-64

**VW GOLF IV**, 1999/00 r., 110 tys km, 1900 ccm, TDI, perłowizyjny, 110 KM, klimatronic, ABS, EPS, 2 poduszki pow., centr. zamek, alarm + pilot, wspomaganie kier., immobilizer, alum. felgi 15", skórzane wykończenia, komputer, wszystkie el. dodatki, podłokietnik, 40 000 zł Nysa, tel. 0603/48-22-29

**VW GOLF IV**, 2000 r., 80 tys km, 1400 ccm, 16V, perłowizyjny, 5-drzwiowy, ABS, 2 poduszki pow., wspomaganie kier., alarm + pilot, kupiony w salonie, książka serwisowa, bez wypadku, RO Sony, - 36 000 zł. Bralin, powiat kepicki, tel. 0627/81-19-48

**VW GOLF IV KOMBI**, 2000 r., 113 tys km, 1900 ccm, TDI, 90 PS, złoty metalic, el. otw. szyby, 2 poduszki pow., klimatyzacja, automat, - 47 500 zł. Brenno, powiat leszczyński, tel. 0601/19-40-73

**VW GOLF IV**, 2000 r., 107 tys km, 1900 ccm, TDI, srebrny metalic, 3-drzwiowy, 4 poduszki pow., ABS, klimatyzacja, wspomaganie kier., el. otw. szyberdach, centr. zamek, welurowa tapicerka, zderzaki i lusterka w kolorze nadwozia. - 37 500 zł. Kroszno, tel. 062/72-36-97, 0507/44-14-15

**VW GOLF IV**, 2000 r., 1600 ccm, benzyna, 101 KM, srebrny metalic, 1 właściciel, kpl. dokumentacja, 2 poduszki pow., wspomaganie kier., ABS, centr. zamek, RO, 5-drzwiowy, kupiony w salonie, stan idealny. - 38 900 zł lub zamienie. Legnica, tel. 076/862-57-26, 0604/32-76-07

**VW GOLF IV**, 2000 r., 60 tys km, 1600 ccm, granatowy, kupiony w salonie, serwisowany, 1 właściciel, bez wypadku, centr. zamek + pilot, alarm, ABS, klimatyzacja, 2 poduszki pow., el. reg. lusterka, wspomaganie kier., reg. kierownicy, immobilizer, kpl. dokumentacja, stan idealny. - 39 900 zł. Leszno, tel. 065/534-09-04, 0605/23-88-37

**VW GOLF IV**, 2000 r., 112 tys km, 1900 ccm, TDI, 115 KM, srebrny metalic, dodatki w kolorze nadwozia, 5-drzwiowy, 6-biegowy, klimatronic, 4 poduszki pow., 2 podłokietniki, komputer, RO z CD, ABS, ASR, EPS, stan b. dobry, - 44 500 zł. Rawicz, tel. 0501/55-57-88, 0501/12-67-48

**VW GOLF IV**, 2000 r., 70 tys km, 1600 ccm, perłowoniebieski metalic, 105 KM, 2 poduszki pow., ABS, serwo, centr. zamek, alarm + pilot, RO, 5-drzwiowy, lampy "Hella", atrakcyjny wygląd, kupiony w salonie, kpl. dokumentacja, stan b. dobry. - 39 500 zł. Wrocław, tel. 0607/41-96-65

**VW GOLF**, 2000 r., 80 tys km, 1900 ccm, TDI, granatowy, klimatyzacja, wspomaganie kier., ABS, el. reg. lusterka, el. otw. szyby, centr. zamek, RO, el. reg. reflektory, regulowana kierownica, poduszka pow., - 41 000 zł. Zielona Góra, tel. 0603/321-81-04, 0607/03-07-60

**VW GOLF IV KOMBI**, 2000/01 r., 1400 ccm, 16V, perłowizyjny, 1 właściciel, kupiony w salonie w Polsce, ABS, 2 poduszki pow., el. otw. szyby, oryg. lakier, garazowany, alarm, centr. zamek, serwisowany w ASO VW, udokum. przebieg, - 36 000 zł. Wrocław, tel. 071/354-50-33, 0502/55-00-06

**VW GOLF IV**, 2001 r., 1400 ccm, benzyna, inst. gaz., czerwony, centr. zamek, wspomaganie kier., poduszki pow., ABS, el. regul. reflektory, kupiony w salonie, do lakierowania, - 29 900 zł. Leszno, tel. 0505/54-26-77

**VW GOLF IV**, 2001 r., 60 tys km, 1900 ccm, TDI, srebrny metalic, klimatyzacja, el. otw. szyby, ESP, RO z CD, - 47 000 zł. Raciborzec Górny, tel. 076/818-91-86

**VW GOLF IV**, 2001 r., 45 tys km, 1900 ccm, TDI, czarny, ABS, klimatyzacja, 4 poduszki pow., RO z CD, alarm + pilot, alum. felgi, tempomat, - 42 000 zł. Wrocław, tel. 0696/04-28-98

**VW GOLF IV KOMBI**, 2001 r., 63 tys km, 1600 ccm, 16V, granatowy, kupiony w salonie w kraju, bez wypadku, serwisowany, wspomaganie kier., ABS, 2 poduszki pow., immobilizer, RO Blaupunkt, szyberdach, blokada skrzyni biegów, relingi dachowe, właściciel niepalący, garazowany, stan idealny. - 43 900 zł. Wrocław, tel. 0506/15-58-58

**VW GOLF IV**, 2001/02 r., 52 tys km, 1400 ccm, benzyna, perłowizyjny metalic, 3-drzwiowy, klimatyzacja, kupiony w salonie, bez wypadku, serwisowany, laktura zakupu, alum. felgi, RO Pansonic, centr. zamek alarm i pilot, blokada skrzyni biegów, przyciemniane szyby, 2 poduszki pow., kpl. opon zimowych, stan idealny. - 38 500 zł. Wrocław, tel. 071/354-53-29, 0697/65-96-00

**VW GOLF IV**, 2002 r., 18 tys km, 1900 ccm, diesel, grafitowy metalic, klimatronic, ABS, ESP, 4 poduszki pow., alum. felgi, centr. zamek, el. otw. szyby, el. reg. lusterka, 5-drzwiowy, stan b. dobry. - 52 000 zł. Ostrów Wlkp., tel. 0603/77-41-10

**VW GOLF IV**, 2002 r., 62 tys km, 1900 ccm, SDI, niebieski, 3-drzwiowy, wszystkie el. dodatki, 4 poduszki pow., RO z CD, tempomat, stan idealny. - 45 000 zł. Świdnica, tel. 074/850-1249

**VW GOLF IV**, 2003 r., 26 tys km, perłowizyjny, kupiony w salonie, bez wypadku, książka serwisowa, RO Sony, alarm, immobilizer, wspomaganie, 2 poduszki pow., garazowany, stan idealny. - 46 000 zł. Góra, tel. 065/544-42-36

**VW GOLF IV**, 2003 r., 48 tys km, 1400 ccm, 16V, zielony metalic, 5-drzwiowy, kupiony w salonie w kraju, 1 właściciel, ABS, 2 poduszki pow., wspomaganie kier., alarm, immobilizer, - 42 000 zł. możliwe raty. Legnica, tel. 0604/12-25-21, 076/72-92-92

**VW GOLF**, 2003 r., 24 tys km, 1900 ccm, TDI, srebrny metalic, 4 poduszki pow., klimatronic, el. ster. lusterka i szyby, alum. alum. felgi, ABS, - 36 500 zł. Poznań, tel. 0697/54-24-48

**VW JETTA**, 1980 r., 1300 ccm stan dobry. - 1 200 zł. Kalisz, tel. 062/752-02-02, 0695/70-46-04

**VW JETTA I**, 1983 r., 180 tys km, 1300 ccm, benzyna, biały, nowy akumulator, układ wydechowy, filtry oleju, stan dobry, w ciągłej eksploatacji, garazowany, zadany. - 2 700 zł. Lubomierz, powiat lwówecki, tel. 0609/75-76-08

**VW JETTA II**, 1985 r., 1600 ccm, diesel, srebrny metalic, - 6 900 zł. Ostrów Wlkp., tel. 0696/30-37-98

**VW JETTA**, 1985 r., 150 tys km, 1800 ccm, benzyna, inst. gaz., czarny, stan b. dobry, właściciel niepalący, bez korozji, RO, alum. felgi, inst. gazowa na gwarancji - 6 500 zł. Lesna, tel. 075/724-27-44, 0502/14-58-13

**VW JETTA II**, 1986 r., 1600 ccm, diesel, biały, 4-drzwiowy, 5-biegowy, RO, zderzaki i lusterka w kolorze nadwozia, nowy pasek rozrządu, do małych poprawek blacharsko-lakiermistrz, - 6 500 zł. Jelenia Góra, tel. 0607/62-57-95

**VW JETTA**, 1986 r., 1600 ccm, czerwony, wersja amerykańska, el. otw. szyby, szyberdach, wspomaganie kier., kubekowe fotele, - 7 000 zł. Wrocław, tel. 071/399-07-99

**VW JETTA**, 1987 r., 160 tys km, 1600 ccm, turbo D, ciemnoniebieski metalic, alarm, hak, kpl. kół felnic i zimowych, stan dobry, zabezp. przed kradzieżą, - 8 500 zł. Wrocław, tel. 071/85-55-23, 0604/94-66-37

**VW JETTA**, 1987/96 r., 220 tys km, 1600 ccm, benzyna, srebrny metalic, RO, kpl. dokumentacja, stan b. dobry. - 6 500 zł. Wrocław, tel. 0607/61-21-58

**VW JETTA**, 1988/89 r., 1600 ccm, wtrysk, srebrny metalic, stan b. dobry, 4-drzwiowy, automat, bez wypadku, 1 właściciel w Polsce, karta pojazdu, RO, oryg. lakier, regulacja pasów, - 7 300 zł. Bolesławiec, tel. 0695/59-56-45

**VW JETTA**, 1989 r., 187 tys km, 1600 ccm, benzyna, inst. gaz., srebrny metalic, centr. zamek, szyberdach, szerokie zderzaki, przegład ważny do 11 2004 r., - 8 200 zł. Bystrzyca Kłodzka, tel. 074/813-00-56, 0609/20-08-60

**VW JETTA**, 1989 r., 1600 ccm, turbo D ekonomiczny, szyberdach, szerokie zderzaki, - 9 200 zł. Wrocław, tel. 0505/75-97-37

**VW JETTA**, 1989 r., 1600 ccm, turbo D, biały, szerokie zderzaki, szyberdach, stan dobry, po remoncie kapitalnym silnika, kpl. dokumentacja, - 9 200 zł. Wrocław, tel. 0601/50-15-25

**VW JETTA**, 1990 r., 164 tys km, 1800 ccm, błękitny metalic, w kraju od 2 lat, bez wypadku, po luningu w Niemczech, centr. zamek, szyberdach, szerokie zderzaki, halogeny, atrakcyjny wygląd, kpl. dokumentacja, - 10 000 zł. Jawor, tel. 0694/11-51-19

**VW JETTA**, 1990 r., 170 tys km, 1800 ccm nowa inst. gazowa, w kraju 2 lata, bez wypadku, 4-drzwiowy, 5-biegowy, wspomaga-

nie kier., centr. zamek, hak, szyberdach, welurowa tapicerka, kpl. dokumentacja, - 9 700 zł. Gostyń, tel. 065/572-43-33

**VW JETTA**, 1990/91 r., 1800 ccm, benzyna, biały, wspomaganie kier., alarm, centr. zamek-pilot, alum. felgi, welurowa tapicerka, zadany, techn. sprawny, bez korozji, stan b. dobry. - 9 900 zł lub zamienie na lańszy, VW Polo, Opia Kadetta, VW Golf. Legnica, tel. 076/722-12-89 po godz. 17, 0600/28-49-81

**VW JETTA II**, 1990/91 r., 170 tys km, 1600 ccm, wtrysk, czerwony, 1 właściciel w kraju, kpl. dokumentacja, centr. zamek, szyberdach, hak, welurowa tapicerka, podłokietnik z tyłu, zadany, - 10 500 zł. Polkowice, tel. 076/846-64-62, 0607/51-83-83

**VW JETTA**, 1991 r., 1300 ccm, benzyna inst. gazowa od 6 mies., hak, garazowany, zadany, stan idealny. - 8 500 zł. Budziszów, powiat legnicki, tel. 077/625-87-27

**VW JETTA**, 1991 r., 173 tys km, 1600 ccm, benzyna, biały, wspomaganie kier., centr. zamek, szyberdach, hak, alarm + pilot, immobilizer, bez wypadku, kpl. dokumentacja, RO, - 10 000 zł. Świeradów Zdrój, tel. 075/761-68-38, 0604/55-02-46

**VW JETTA**, 1991 r., 130 tys km, 1600 ccm, wtrysk, granatowy, inst. gazowa, welurowa tapicerka, szerokie zderzaki, inst. gazowa w miejscu koła zapasowego, sprowadzona w 2000 r., 1 właściciel, książka serwisowa, karta pojazdu, stan b. dobry. - 12 200 zł. Żagan, tel. 068/377-36-59, 0603/87-31-28

**VW JETTA**, 1991/92 r., 130 tys km, 1600 ccm, zielony metalic, 4-drzwiowy, nakładki alum. felgi, centr. zamek, szyberdach, stan b. dobry, kpl. dokumentacja, - 11 800 zł. Bolesławiec, tel. 075/644-35-34, 0602/71-77-96

**VW JETTA**, 1992 r., 1781 ccm, benzyna, ciemnozielony metalic, szyberdach, klimatyzacja, welurowa tapicerka, wspomaganie kier., opolierowany, - 10 500 zł. Prochowice, powiat legnicki, tel. 0603/99-91-23

**VW LUPO**, 1999/00 r., 39 tys km, 1000 ccm, czarny metalic, stan b. dobry, sprowadzony, po przeglądzie technicznym, wspomaganie kier., centr. zamek, immobilizer, zwoln. z opłaty skarbowej, wykończenia skórzane, po lekkim luningu, lbumki Abart, - 18 900 zł. Kalisz, tel. 062/502-32-25, 0693/31-29-07

**VW LUPO**, 2000 r., 61 tys km, 1000 ccm, SDI, srebrny metalic, 2 poduszki pow., RO+CD, wspomaganie kier., alarm, centr. zamek, - 26 000 zł. Głogów, tel. 0603/38-44-24

**VW LUPO**, 2000 r., 40 tys km, 1000 ccm, czerwony, wspomaganie i regulacja kierownicy, regul. fotele, centr. zamek, alarm + pilot, RO z CD, el. otw. szyberdach Targa, - 23 500 zł. Rawicz, tel. 065/646-91-51, 0506/69-37-06

**VW LUPO**, 2000 r., 6 tys km, 1000 ccm, MPI, srebrny metalic, ABS, ESP, wspomaganie kier., 2 poduszki pow., podgrzewane fotele, el. ster. lusterka i reflektory, centralny zamek, alum. felgi, RO z CD, kpl. książki, książka serwisowa, stan idealny, bezwypadkowy, sprowadzony z Niemiec, - 29 900 zł. Włocławek, tel. 0696/26-67-57, 062/734-76-37 po godz 16

**VW LUPO**, 2002/03 r., 17 tys km, 1000 ccm, benzyna, czarny, ABS, wspomaganie kier., 2 poduszki pow., RO z CD, stan b. dobry, - 28 900 zł. Wrocław, tel. 0691/51-45-51

**VW NEW BEETLE**, 2000 r., 100 tys km, 1900 ccm, TDI, malinowy, alum. felgi 17", bezwypadkowy, kpl. dokumentacja, - 63 000 zł. Lubin, tel. 0609/83-14-32

**VW PASSAT**, 1979 r., 1500 ccm, diesel, biały, bez wypadku, stan b. dobry, hak, 5-drzwiowy, dużo części zapasowych, 1 właściciel w kraju, - 2 900 zł. Wrocław, tel. 071/330-56-96, 0603/30-40-21

**VW PASSAT**, 1981 r., 160 tys km, 1600 ccm, brązowy, stan techn. dobry, ważne OC i przegląd, - 800 zł. Opole, tel. 0505/82-82-23

**VW PASSAT**, 1981 r., 1600 ccm, diesel, niebieski, przegląd do 11 2004 r., hak, stan dobry. - 1 800 zł. Łańcuch, gm. Żarów, tel. 074/857-08-29

**VW PASSAT**, 1981/91 r., 1600 ccm, diesel, szary metalic, - 1 500 zł. Rudna, tel. 076/843-52-21

**VW PASSAT**, 1983 r., 60 tys km, 1600 ccm, granatowy, po remoncie silnika, inst. gazowa na gwarancji 20 mies., zadbane wnętrze, ważny przegląd i OC do 2005 r., hak, zużycie gazu 8 l/100 km, nowe tablice rejestracyjne, stan blacharki b. dobry, - 3 600 zł. Wrocław, tel. 071/329-02-96, 0508/81-78-91

**VW PASSAT KOMBI**, 1984 r., 2700 ccm, 1600 ccm, turbo D, złoty metalic, alum. felgi, po remoncie silnika, stan dobry, - 5 200 zł. tel. 0601/38-78-94

**VW PASSAT SEDAN**, 1985 r., 1800 ccm zarejestrowany, wspomaganie kier., 5-biegowy, hak, - 3 100 zł. Legnica, tel. 076/722-95-92, 0601/67-84-04

**VW PASSAT KOMBI**, 1987 r., 1600 ccm, diesel, czerwony, 5-biegowy, zadany, hak, relingi dachowe, szerokie zderzaki, lusterki ozdobne, po remoncie kapitalnym, sprowadzony w całości, atrakcyjny wygląd, stan b. dobry, - 5 800 zł lub zamienie na inny, może być do remontu. Polonica Zdrój, tel. 074/868-29-16, 0603/89-82-20

**VW PASSAT**, 1986 r., 1600 ccm, diesel, ciemnoniebieski, ważny przegląd i OC, 5-drzwiowy, 4-biegowy, stan dobry, ekonomiczny. - 3 850 zł. Legnica, tel. 0692/55-52-38

**VW PASSAT**, 1986 r., 1800 ccm, benzyna, inst. gaz., stalowy, sprowadzony w całości, RO, - 4 600 zł. Lubin, tel. 0604/77-39-65, 076/844-35-22

**VW PASSAT**, 1986 r., 1600 ccm, turbo D, biały, hak, szyberdach, centr. zamek, 5-drzwiowy, 2 kpl. kół (opony letnie i zimowe), dzielona tylna kanapa, - 6 200 zł lub zamienie na busa w cenie do 10 000 zł. Jedlina Zdrój, powiat walburski, tel. 0697/16-06-13

**VW PASSAT**, 1986 r., 1600 ccm, diesel, granatowy, ważny przegląd i OC, szerokie zderzaki, model przejściowy, ekonomiczny 5i/100 km, stan ogólny dobry, nie wymaga napraw. - 4 600 zł lub zamienie na lańszy, z dopłatą. Legnica, tel. 0692/55-52-38

**VW PASSAT KOMBI**, 1986 r., 1800 ccm, benzyna, inst. gaz., zielony metalic, szyberdach, - 3 450 zł. Ostrów Wlkp., tel. 062/592-64-42

**VW PASSAT**, 1986/87 r., 1600 ccm, benzyna, inst. gaz., biały, nowy akumulator, po remoncie sprzęgła, hamulców, stan dobry, 5-drzwiowy, 5-biegowy, RO, ważny przegląd i OC, dodatkowe światło „stop”, welurowa tapicerka, kopaki, pokrowce, - 3 250 zł. Wrocław, tel. 071/329-02-96, 0508/81-78-91

**VW PASSAT KOMBI**, 1987 r., 1600 ccm, benzyna, srebrny metalic, 5-biegowy, wspomaganie kier., welurowa tapicerka, el. ster. szyby i lusterka, roleta bagażnika, relingi dachowe, dzielona tylna kanapa, hak, ciemne szyby, przegląd do 08.2004 r., nowy akumulator, pasek rozrządu i hamulce, stan b. dobry. - 5 000 zł. Wrocław, tel. 0601/19-59-53

**VW PASSAT KOMBI**, 1988 r., benzyna, inst. gaz., czarny metalic, stan idealny. - 7 900 zł. tel. 0608/19-00-67

**VW PASSAT**, 1988 r., 1800 ccm, benzyna, inst. gaz., ciemnoniebieski metalic, wspomaganie, centr. zamek, el. otw. szyberdach, radio, stan idealny. - 12 000 zł. Kepno, tel. 0692/46-79-36

**VW PASSAT KOMBI**, 1988 r., 1600 ccm, benzyna, złoty metalic, 5-biegowy, nowa inst. gazowa, szyberdach, po remoncie zawieszania, kpl. dokumentacja, ważny przegląd i OC, stan dobry, - 10 400 zł. Namysłów, tel. 077/410-48-43 po godz. 18, 0608/61-48-75

**VW PASSAT GL**, 1988 r., 1600 ccm, benzyna, biały, bezwypadkowy, model przejściowy, wspomaganie kier., szyberdach, welurowa tapicerka, stan techn. b. dobry, 5-biegowy, dużo nowych części, - 5 900 zł lub zamienie. Otmuchów, powiat nyski, tel. 077439-05-35, 0604/08-40-56

**VW PASSAT KOMBI**, 1988 r., 250 tys km, 1800 ccm, benzyna, granatowy metalic, centr. zamek, alarm, el. otw. szyberdach, hak, inst. gazowa, opony zimowe, stan b. dobry. - 10 000 zł lub zamienie na Opia Vectrę 1995, 2.0 E. Świdnica, tel. 0603/27-99-32

**VW PASSAT**, 1989 r., 160 tys km, 1800 ccm, benzyna, grafitowy metalic, ABS, centr. zamek, wspomaganie kier., 4 el. otw. szyby, - 11 500 zł lub zamienie, możliwe raty. Paczków, tel. 077/431-78-00, 0600/06-30-37

**VW PASSAT SKŁADAK**, 1989 r., 230 tys km, 1800 ccm, benzyna, inst. gaz., srebrny metalic, centr. zamek, otw. pilotem, kpl. dokumentacja, atrakcyjny wygląd, po wymianie rozrządu, świece i przewodów, silnik w b. dobrym stanie, dzielona tylna kanapa, stan techn. dobry, przegląd do grudnia 2004 r., - 9 900 zł. Zielona Góra, tel. 0604/14-32-18

**VW PASSAT GT SEDAN**, 1989 r., 200 tys km, 1800 ccm, grafitowy metalic, inst. gazowa na gwarancji, el. otw. szyberdach, el. wysuwana antena, alarm, centr. zamek + pilot, blokada skrzyni biegów, 4 zagłówki, podłokietnik z tyłu, - 9 800 zł. Kąty Wrocławskie, tel. 0601/35-62-71

**VW PASSAT SEDAN**, 1989 r., 1800 ccm, benzyna, inst. gaz., biały, sprowadzony w całości, alarm, welurowa tapicerka, RO, - 10 000 zł. Wrocław, tel. 0603/30-40-21

**VW PASSAT**, 1981 r., 160 tys km, 1600 ccm, brązowy, stan techn. dobry, ważne OC i przegląd, - 800 zł. Opole, tel. 0505/82-82-23

**VW PASSAT**, 1981 r., 1600 ccm, diesel, niebieski, przegląd do 11 2004 r., hak, stan dobry. - 1 800 zł. Łańcuch, gm. Żarów, tel. 074/857-08-29

**VW PASSAT**, 1981/91 r., 1600 ccm, diesel, szary metalic, - 1 500 zł. Rudna, tel. 076/843-52-21

**VW PASSAT**, 1983 r., 60 tys km, 1600 ccm, granatowy, po remoncie silnika, inst. gazowa na gwarancji 20 mies., zadbane wnętrze, ważny przegląd i OC do 2005 r., hak, zużycie gazu 8 l/100 km, nowe tablice rejestracyjne, stan blacharki b. dobry, - 3 600 zł. Wrocław, tel. 071/329-02-96, 0508/81-78-91

**VW PASSAT KOMBI**, 1984 r., 2700 ccm, 1600 ccm, turbo D, złoty metalic, alum. felgi, po remoncie silnika, stan dobry, - 5 200 zł. tel. 0601/38-78-94

**VW PASSAT SEDAN**, 1985 r., 1800 ccm zarejestrowany, wspomaganie kier., 5-biegowy, hak, - 3 100 zł. Legnica, tel. 076/722-95-92, 0601/67-84-04

**VW PASSAT KOMBI**, 1987 r., 1600 ccm, diesel, czerwony, 5-biegowy, zadany, hak, relingi dachowe, szerokie zderzaki, lusterki ozdobne, po remoncie kapitalnym, sprowadzony w całości, atrakcyjny wygląd, stan b. dobry, - 5 800 zł lub zamienie na inny, może być do remontu. Polonica Zdrój, tel. 074/868-29-16, 0603/89-82-20

**VW PASSAT**, 1986 r., 1600 ccm, diesel, ciemnoniebieski, ważny przegląd i OC, 5-drzwiowy, 4-biegowy, stan dobry, ekonomiczny. - 3 850 zł. Legnica, tel. 0692/55-52-38

**VW PASSAT**, 1986 r., 1800 ccm, benzyna, inst. gaz., stalowy, sprowadzony w całości, RO, - 4 600 zł. Lubin, tel. 0604/77-39-65, 076/844-35-22

**VW PASSAT**, 1986 r., 1600 ccm, turbo D, biały, hak, szyberdach, centr. zamek, 5-drzwiowy, 2 kpl. kół (opony letnie i zimowe), dzielona tylna kanapa, - 6 200 zł lub zamienie na busa w cenie do 10 000 zł. Jedlina Zdrój, powiat walburski, tel. 0697/16-06-13

**VW PASSAT KOMBI**, 1984 r., 2700 ccm, 1600 ccm, turbo D, złoty metalic, alum. felgi, po remoncie silnika, stan dobry, - 5 200 zł. tel. 0601/38-78-94

**VW PASSAT SEDAN**, 1985 r., 1800 ccm zarejestrowany, wspomaganie kier., 5-biegowy, hak, - 3 100 zł. Legnica, tel. 076/722-95-92, 0601/67-84-04

**VW PASSAT KOMBI**, 1987 r., 1600 ccm, diesel, czerwony, 5-biegowy, zadany, hak, relingi dachowe, szerokie zderzaki, lusterki ozdobne, po remoncie kapitalnym, sprowadzony w całości, atrakcyjny wygląd, stan b. dobry, - 5 800 zł lub zamienie na inny, może być do remontu. Polonica Zdrój, tel. 074/868-29-16, 0603/89-82-20

**VW PASSAT**, 1986 r., 1600 ccm, diesel, ciemnoniebieski, ważny przegląd i OC, 5-drzwiowy, 4-biegowy, stan dobry, ekonomiczny. - 3 850 zł. Legnica, tel. 0692/55-52-38

**VW PASSAT**, 1986 r., 1800 ccm, benzyna, inst. gaz., stalowy, sprowadzony w całości, RO, - 4 600 zł. Lubin, tel. 0604/77-39-65, 076/844-35-22

**VW PASSAT**, 1986 r., 1600 ccm, turbo D, biały, hak, szyberdach, centr. zamek, 5-drzwiowy, 2 kpl. kół (opony letnie i zimowe), dzielona tylna kanapa, - 6 200 zł lub zamienie na busa w cenie do 10 000 zł. Jedlina Zdrój, powiat walburski, tel. 0697/16-06-13

**VW PASSAT KOMBI**, 1984 r., 2700 ccm, 1600 ccm, turbo D, złoty metalic, alum. felgi, po remoncie silnika, stan dobry, - 5 200 zł. tel. 0601/38-78-94

**VW PASSAT SEDAN**, 1985 r., 1800 ccm zarejestrowany, wspomaganie kier., 5-biegowy, hak, - 3 100 zł. Legnica, tel. 076/722-95-92, 0601/67-84-04

**VW PASSAT KOMBI**, 1987 r., 1600 ccm, diesel, czerwony, 5-biegowy, zadany, hak, relingi dachowe, szerokie zderzaki, lusterki ozdobne, po remoncie kapitalnym, sprowadzony w całości, atrakcyjny wygląd, stan b. dobry, - 5 800 zł lub zamienie na inny, może być do remontu. Polonica Zdrój, tel. 074/868-29-16, 0603/89-82-20

**VW PASSAT**, 1986 r., 1600 ccm, diesel, ciemnoniebieski, ważny przegląd i OC, 5-drzwiowy, 4-biegowy, stan dobry, ekonomiczny. - 3 850 zł. Legnica, tel. 0692/55-52-38

**VW PASSAT**, 1986 r., 1800 ccm, benzyna, inst. gaz., stalowy, sprowadzony w całości, RO, - 4 600 zł. Lubin, tel. 0604/77-39-65, 076/844-35-22

**VW PASSAT**, 1986 r., 1600 ccm, turbo D, biały, hak, szyberdach, centr. zamek, 5-drzwiowy, 2 kpl. kół (opony letnie i zimowe), dzielona tylna kanapa, - 6 200 zł lub zamienie na busa w cenie do 10 000 zł. Jedlina Zdrój, powiat walburski, tel. 0697/16-06-13

**VW PASSAT KOMBI**, 1984 r., 2700 ccm, 1600 ccm, turbo D, złoty metalic, alum. felgi, po remoncie silnika, stan dobry, - 5 200 zł. tel. 0601/38-78-94

**VW PASSAT SEDAN**, 1985 r., 1800 ccm zarejestrowany, wspomaganie kier., 5-biegowy, hak, - 3 100 zł. Legnica, tel. 076/722-95-92, 0601/67-84-04

**VW PASSAT KOMBI**, 1987 r., 1600 ccm, diesel, czerwony, 5-biegowy, zadany, hak, relingi dachowe, szerokie zderzaki, lusterki ozdobne, po remoncie kapitalnym, sprowadzony w całości, atrakcyjny wygląd, stan b. dobry, - 5 800 zł lub zamienie na inny, może być do remontu. Polonica Zdrój, tel. 074/868-29-16, 0603/89-82-20

**VW PASSAT**, 1986 r., 1600 ccm, diesel, ciemnoniebieski, ważny przegląd i OC, 5-drzwiowy, 4-biegowy, stan dobry, ekonomiczny. - 3 850 zł. Legnica, tel. 0692/55-52-38

**VW PASSAT**, 1986 r., 1800 ccm, benzyna, inst. gaz., stalowy, sprowadzony w całości, RO, - 4 600 zł. Lubin, tel. 0604/77-39-65, 076/844-35-22



kowy RO z CD na MP3, wersja Comfortline - 71 000 zł. Opole, tel. 0604/22-98-02, 077462-00-25

VW PASSAT KOMBI, 2001 r., 1800 ccm, benzyna, bordowy, kupiony w salonie, serwisowany, - 60.000 zł. Jelenia Góra, tel. 0608/55-76-29

VW PASSAT B6 SEDAN, 2001 r., 99 tys. km, 1900 ccm, TDI, bordowy metalic, 4 el. ster. szyby, podgrzewane siedzenia, ESP, klimatyzacja, welurowa tapicerka, tempomat, listwy drzwiowe i zderzaki lakierowane, elementy niklowane, kpl. dokumentacja, stan b. dobry, - 64.000 zł. Lubin, tel. 076/847-07-05, 0601/42-28-49

VW PASSAT, 2001 r., 84 tys. km, 1800 ccm, diesel, czerny, klimatyzacja, 2 poduszki pow., bez wypadku, - 65.000 zł. Świdnica, tel. 074/851-38-58, 0602/79-58-58

VW PASSAT, 2003 r., 1900 ccm, TDI, 130 KM centr. zamek + pilot, wspomaganie kier., immobilizer, alarm, poduszki pow., ABS, el. otw. szyby i reg. lusterka, tempomat, parkironic, alum. felgi, spryskiwacze reflektorów, wielofunkcyjna kierownica, skórzana tapicerka, klimatyzacja, ESP, RO z CD, - 87.000 zł. Leszno, tel. 0600/41-73-01

VW POLO, 1977 r., 1100 ccm, biały, nowy lakier, opony i akumulator, stan dobry, - 3.000 zł. Wrocław, tel. 0501/01-17-42

VW POLO, 1980 r., 1100 ccm, żółty, po remoncie kapitalnym, stan b. dobry, nie wymaga wkładu finansowego, ważny przegląd i OC, atrakcyjny wygląd, dużo nowych części, - 2.200 zł. Luban, tel. 075/721-53-75, 0606/28-97-37

VW POLO FOX, 1983 r., 150 tys. km, 1100 ccm, benzyna, zielony metalic, sprowadzony w całości, kpl. dokumentacja, przyciemnianie szyby boczne, stan b. dobry, - 3.900 zł. Żródła, tel. 071/396-50-41, 0603/19-13-93

VW POLO KOMBI, 1984 r., 160 tys. km, 1050 ccm, benzyna, niebieski, stan b. dobry, - 4.700 zł lub zamienie, możliwe raly. Paczków, tel. 077431-78-00, 0600/06-30-37

VW POLO KOMBI, 1986/95 r., 1300 ccm, benzyna, brązowy, zabdany, - 3.300 zł. Krzywdziwole, tel. 076/831-56-68, 0602/62-89-95

VW POLO KOMBI, 1988 r., 1300 ccm, diesel, biały, 3-drzwiowy, - 6.000 zł. Legnica, tel. 0601/33-39-87

VW POLO FOX, 1989 r., 180 tys. km, 1050 ccm, benzyna, biały, stan dobry, 3-drzwiowy, b. oszczędny, alum. felgi + kpl. opon zimowych - 5.000 zł. Wrocław, tel. 0600/64-82-27

VW POLO, 1990 r., 154 tys. km, 1000 ccm, benzyna, inst. gaz., granatowy, II właściciel w kraju, buła gazu w miejscu koła zapasowego, po wymianie paska rozrządu, przedmiot amortyzatorzy, 2 opony zimowe, zabdany, - 6.500 zł. Kobylny, powiat krotoszyński, tel. 0604/56-40-72

VW POLO COUPE, 1990 r., 1300 ccm, benzyna, czerwony, kpl. dokumentacja, alarm, kolorowa tapicerka, zabdany, - 6.000 zł lub zamienie na tańszy, może być do naprawy. Polkowice, tel. 0502/67-21-94, 0888/18-74-10

VW POLO FOX, 1990 r., 1300 ccm, diesel, zielony metalic, 5-biegowy, kpl. dokumentacja, nowy przegląd, stan dobry, - 5.800 zł. Polkowice, tel. 0693/06-08-18

VW POLO COUPE, 1991 r., 94 tys. km, 1300 ccm, benzyna, niebieski metalic, 5-biegowy, oryg. lakier, kpl. dokumentacja, stan idealny, - 8.500 zł. Polkowice, tel. 0604/15-60-68

VW POLO FOX, 1991 r., 128 tys. km, 1000 ccm, benzyna, czerwony, - 7.500 zł. Gryfów Śląski, powiat lwówecki, tel. 0607/78-88-55

VW POLO SKŁADAK, 1991/96 r., 132 tys. km, 1300 ccm, benzyna, inst. gaz., czamy, 3-drzwiowy, 5-biegowy, szyberdach, alum. felgi, stan dobry, - 7.300 zł. Jenkowiec, tel. 071/315-59-87

VW POLO, 1992 r., 1300 ccm stan b. dobry, - 7.900 zł. Rudno, tel. 068/356-44-85, 0604/13-85-84

VW POLO COUPE, 1992/97 r., 1300 ccm, zielony, 100 KM, po tuningu, pełna kłapa, wól powierza, alum. sielki, jedna wycieraczka, przyciemniane szyby, sportowy blum Ultera, alasty, drzwi bez klamek, otwierane przy pomocy pilota, obrysówki, inst. gazowa, - 10.800 zł, tel. 0608/20-21-09

VW POLO COUPE, 1993 r., 170 tys. km, 1400 ccm, diesel, czerwony, po wymianie płynów, filtrów i wtrysków, stan techn. b. do bry, po przeglądzie, - 9.000 zł. Trzebnica, tel. 0507/98-97-55

VW POLO, 1993 r., 137 tys. km, 1000 ccm, zielony metalic, 5-biegowy, garażowany, stan b. dobry, - 8.900 zł. Wolszylm, tel. 0683/64-24-65

VW POLO, 1994 r., 80 tys. km, 1000 ccm, kat. białe, 5-biegowy, zielone szyby, RO z RDS, el. reg. lampy, stan b. dobry, bez wypadku, - 8.400 zł. Gosyń, tel. 0603/46-60-45, 065/572-03-20 po godz. 15

VW POLO FOX KOMBI, 1994 r., 182 tys. km, 1400 ccm, diesel, biały, bez wypadku, zabdany, 2 kpl. ośł (opony letnie i zimowe), - 12.000 zł. Milicz, tel. 071/364-83-44

VW POLO COUPE, 1994 r., 130 tys. km, 1043 ccm, czerwony, - 10.500 zł. Nowa Sól, tel. 068/387-55-38

VW POLO FOX, SKŁADAK, 1994 r., 169 tys. km, 1000 ccm, benzyna, bordowy, po remoncie silnika, stan b. dobry, - 8.000 zł. Wrocław, tel. 0609/15-90-54

VW POLO FOX, 1994 r., 160 tys. km, 1400 ccm, diesel, biały, sprowadzony w 1998 roku, stan techniczny bardzo dobry, RM, - 11.500 zł. Wrocław, tel. 0603/39-55-25

VW POLO, 1994/95 r., 1050 ccm, benzyna, inst. gaz., granatowy, kupiony w salonie, alarm + pilot, Mul-T-Lock, - 15.000 zł. Wrocław, tel. 071/789-51-51, 0601/95-48-97

VW POLO SKŁADAK, 1994/97 r., 1000 ccm, benzyna, niebieski metalic, - 9.000 zł. Długoleka, tel. 071/315-22-09, 0694/78-74-01

VW POLO FOX KOMBI, 1994/97 r., 1300 ccm, biały, stan dobry, 5-biegowy, zarejestrowany, w ciągłej eksploatacji, - 7.300 zł. Strzelin, tel. 071/392-08-47 po godz. 19

VW POLO KOMBI, 1995 r., 190 tys. km, 1600 ccm, benzyna, granatowy metalic, pełne wyposażenie el., inst. gazowa, klimatyzacja, hak, stan b. dobry, - 24.500 zł. Legnica, tel. 076/854-12-43

VW POLO, 1995 r., 1300 ccm, turkusowy metalic, 5-drzwiowy, centr. zamek, wspomaganie kier., el. otw. szyby, 4 zagłówki, atermiczne szyby, liny błotnik do poprawek, zderzaki w kolorze nadwozia, bez wypadku, stan b. dobry, - 15.900 zł. Rawicz, tel. 0502/28-28-99

VW POLO, 1995 r., 1300 ccm, benzyna, wspomaganie kier., 2 poduszki pow., RO + głośniki, - 14.500 zł. Leszno, tel. 0609/60-26-16

VW POLO, 1995 r., 164 tys. km, 1000 ccm, wiryski, niebieski, sprowadzony w całości, w kraju od miesiąca, 2 poduszki pow., wspomaganie kier., - 16.200 zł. Żary, tel. 0605/76-93-73

VW POLO, 1996 r., 92 tys. km, 1000 ccm, benzyna, zielony metalic, regulowana kierownica, karta pojazdu, sprowadzony w całości w 2002 r., immobilizer, garażowany, zabdany, po wymianie paska rozrządu, filtrów i oleju, - 16.300 zł. Brzeg, tel. 0605/11-22-13

VW POLO, 1996 r., 97 tys. km, 1400 ccm, zielony metalic, 3-drzwiowy, dużo dodatków, 2 kpl. opon, alarm, immobilizer, wspomaganie, atrakcyjny wygląd, stan techn. idealny, - 19.500 zł. Bytom, tel. 032/287-43-69, 0693/15-97-59

VW POLO, 1996 r., 74 tys. km, 1300 ccm, katalizator, granatowy metalic, 2 poduszki pow., wspomaganie kier., blokada skrzyni biegów, 5-drzwiowy, po wymianie łożysk w 4 kołach, przegląd ważny do 02.2005 r., - 18.500 zł. Choczę, powiat pleszewski, tel. 0692/93-88-29

VW POLO, 1996 r., 1400 ccm, 60 KM, czarny metalic, wspomaganie kier., el. otw. szyby, centr. zamek + pilot, alarm, klimatyzacja, immobilizer, RO, reg. kierownicy i fotel kierowcy, przegląd do 02.2005 r., stan b. dobry, - 18.800 zł. Głogów, tel. 076/834-35-77, 0604/78-57-53

VW POLO, 1996 r., 101 tys. km, 1400 ccm, benzyna, niebieski, centr. zamek, el. otw. szyby, wspomaganie kier., - 18.000 zł lub zamienie na BMW 316, Rawicz, tel. 065/546-18-11, 0501/72-78-77, 0503/14-48-81 po godz. 16

VW POLO, 1996 r., 90 tys. km, 1900 ccm, żółty, 3-drzwiowy, wspomaganie kier., 2 poduszki pow., alum. felgi, - 18.500 zł. Sieradz, tel. 043/829-30-55, 0502/21-63-63

VW POLO CLASSIC, 1996/97 r., 52 tys. km, 1400 ccm, benzyna, czerwony, kupiony w salonie, bez wypadku, serwisowany, kpl. dokumentacja, wspomaganie kier., alum. immobilizer, 2 kpl. opony, RO, garażowany, ważny przegląd i OC, stan b. do bry, - 23.200 zł. Janików, gm. Olawa, tel. 071/303-02-28, 0607/50-49-25

VW POLO CLASSIC, 1997 r., 105 tys. km, 1600 ccm, wiryski, zielony metalic, kupiony w salonie, 2 poduszki pow., wspomaganie kier., centr. zamek, el. otw. szyby, alarm, bez wypadku, inst. gazowa, - 23.500 zł. Gosyń, tel. 065/575-15-65, 0601/56-26-34

VW POLO, 1997 r., 82 tys. km, perlwoszczerony, kupiony w salonie, II właściciel, serwisowany, zabdany, el. otwierane szy-

by, RO sony, bez wypadku, 2 komplety opon, automatyczna skrzynia biegów - 23.500 zł lub zamienie na nowszy, większy, Sirzeżin, tel. 0508/28-91-47

VW POLO, 1997 r., 145 tys. km, 1400 ccm, zielony metalic, 3-drzwiowy, ABS, wspomaganie, 2 poduszki pow., szyberdach, radio, kpl. dokumentacja, stan b. dobry, - 19.500 zł. Jasiel, tel. 068/371-07-30

VW POLO, 1997 r., 98 tys. km, 1400 ccm, granatowy, 3-drzwiowy, 2 poduszki pow., SRS, wspomaganie kier., alarm, immobilizer, centr. zamek, serwisowany, stan b. dobry, - 18.900 zł lub zamienie, Kalisz, tel. 0698/63-43-77

VW POLO CLASSIC, 1997 r., 78 tys. km, 1400 ccm, MPI, granatowy metalic, bez wypadku, I właściciel, wspomaganie kier., blokada skrzyni biegów, immobilizer, radio, stan b. do bry, - 23.900 zł. Kłodzko, tel. 0601/30-09-70, 0693/53-08-88

VW POLO, 1997 r., 150 tys. km, 1900 ccm, SDI, czarny metalic, 5-drzwiowy, poduszka pow., alarm + pilot, oznakowany, kubelkowe fotele, ABS, kpl. dokumentacja, - 19.200 zł. Lwówek Śląski, tel. 0502/57-44-22, 075/782-36-36

VW POLO, 1997 r., 68 tys. km, 1000 ccm, biały, stan b. do bry, kupiony w salonie w kraju, lakura zakupu, kpl. dokumentacja, alarm, centr. zamek + pilot, - 19.500 zł lub zamienie na tańszy. Świdnica, tel. 0696/99-16-23

VW POLO, 1997/98 r., 105 tys. km, 1000 ccm, 16V, szary metalic, centr. zamek, 5-drzwiowy, blokada skrzyni biegów, immobilizer, kupiony w salonie, I właściciel, bez wypadku, - 22.900 zł lub zamienie, Jelenia Góra, tel. 0602/24-40-42

VW POLO, 1997/98 r., 92 tys. km, 1400 ccm, benzyna, zielony metalic, II właściciel, I rejestracja w 1998 r., alarm, centr. zamek, immobilizer, RO, 2 poduszki pow., wspomaganie kier., kpl. dokumentacja, kupiony w kraju, zabdany, stan b. do bry, - 25.500 zł. Wrocław, tel. 0607/61-21-58

VW POLO, 1998 r., 89 tys. km, 1000 ccm, benzyna, winiowy metalic, 5-drzwiowy, 4 zagłówki, el. otw. szyby, centr. zamek, alarm + pilot, zderzaki i lusterka w kolorze nadwozia, kupiony w salonie, bez wypadku, stan idealny, - 21.800 zł. Bolesławiec, tel. 075/734-20-75, 0608/10-08-32

VW POLO, 1998 r., 78 tys. km, 1000 ccm, granatowy metalic, 5-drzwiowy, z salonu, bez wypadku, serwisowany, poduszka pow., blokada skrzyni biegów, stan b. do bry, - 24.600 zł. Kłodzko, tel. 0601/30-09-70, 0693/53-08-88

VW POLO, 1998 r., 61 tys. km, 1000 ccm, granatowy, 5-drzwiowy, kupiony w salonie w kraju, I właściciel, poduszka pow., RO, alarm, dzielone tylnie siedzenia, - 23.000 zł, możliwe raly. Legnica, tel. 0604/12-25-21, 076/722-92-92

VW POLO, 1998 r., 56 tys. km, 1900 ccm, diesel, grafiowy metalic, alum. felgi, el. otw. szyby, wspomaganie kier., centr. zamek, ABS, RO, sprowadzony w całości, zabdany, ekonomiczny, - 23.900 zł. Wałbrzych, tel. 0604/51-17-90

VW POLO, 1998/99 r., 1400 ccm, zielony metalic, I właściciel, wspomaganie kier., 2 poduszki pow., centr. zamek, alarm, nowe opony, RO, nowy model, wersja Match, - 17.900 zł lub zamienie, możliwe raly przez komis. Paczków, tel. 077431-60-09, 0606/50-19-62

VW POLO, 1998/99 r., 116 tys. km, 1400 ccm, czerwony, kupiony w salonie, w kraju, poduszka pow., RO, regulowana kierownica, alum. felgi, stan b. do bry, - 21.000 zł lub zamienie na Renaulta Clio z 1996/98 r., Świebodzin, tel. 068/382-46-44, 0609/81-68-73

VW POLO, 1998/99 r., 1900 ccm, SDI 3-drzwiowy, 2 poduszki pow., alarm + pilot, RO + głośniki, wspomaganie kier., - 21.000 zł. Żagań, tel. 0684/77-63-63, 0607/27-64-77

VW POLO KOMBI, 1999 r., 78 tys. km, 1600 ccm, grafiowy metalic, serwisowany, wspomaganie kier., centr. zamek, el. otw. szyby, regul. kierownica, dzielona tylna kanapa, zabdany, - 27.500 zł. Bystrzyca Kłodzka, tel. 0603/79-77-51

● VW POLO GTI, 1999 r., 91 tys. km, 1600 ccm, 16V, 140 KM, alum. felgi, skórzana kierownica, klimatyzacja, pełne wyposażenie elektryczne, stan b. do bry, - 29.500 zł, tel. 0600/04-41-01 W01052854

VW POLO KOMBI, 1999 r., 78 tys. km, 1600 ccm, grafiowy metalic, serwisowany, wspomaganie kier., centr. zamek, el. otw. szyby, regulowana kierownica, dzielona tylna kanapa, zabdany, - 27.000 zł. Bystrzyca Kłodzka, powiat kłodzki, tel. 0603/79-77-51

VW POLO, 1999 r., 130 tys. km, granatowy, kupiony w salonie w kraju, I właściciel, immobilizer, blokada skrzyni biegów, 3-drzwiowy, stan b. do bry, - 22.000 zł. Ostrów Wielkopolski, tel. 062/734-84-94

VW POLO, 1999 r., 1700 ccm, SDI 2 poduszki pow., alarm, centralny zamek, ABS, bezwypadkowy, - 25.000 zł. Sączów, tel. 032/287-84-03, 0502/10-32-35

VW POLO, 2000 r., 88 tys. km, 1000 ccm, benzyna, granatowy, wspomaganie kier., ABS, centralny zamek, poduszka pow., - 27.800 zł. Lubin, tel. 0601/15-92-65, 0691/73-78-05, 076/844-28-90

VW POLO, 2001 r., 76 tys. km, 1400 ccm, TDI, perlwoszczerony, 4 poduszki pow., klimatyzacja, el. otw. szyby, ABS, wspomaganie kier., alarm, RO VW centr. zamek, stan b. do bry, - 34.000 zł. Jelenia Góra, tel. 0501/55-75-53

VW POLO, 2001 r., 20 tys. km, 1400 ccm, benzyna, srebrny metalic, kupiony w salonie w kraju, 5-drzwiowy, 5-biegowy, immobilizer, I właściciel, stan idealny, - 33.000 zł. Wrocław, tel. 071/785-56-62, 071/783-99-12

VW POLO MATCH, 2001 r., 60 tys. km, 1400 ccm, MPI, srebrny metalic, klimatyzacja, 4 poduszki pow., ABS, EPC, alum. felgi, el. otw. szyby, centr. zamek, RO, regulacja zawieszania, domykanie szyb kluczykiem, 4-drzwiowy, stan idealny, - 33.500 zł. Wrocław, tel. 071/313-46-46, 071/313-01-71

VW POLO, 2002 r., 12 tys. km, 1400 ccm, TDI, srebrny metalic, 4 poduszki pow., ABS, klimatyzacja, centr. zamek, alarm + pilot, RO + głośniki, el. reg. lusterka, el. otw. szyby, podgrz. siedzenia, alum. felgi, kpl. kół zimowych, - 38.000 zł. Żagań, tel. 0684/77-63-63, 0607/27-64-77

VW POLO, 2003 r., 20 tys. km, 1400 ccm, TDI, granatowy metalic, el. ster. lusterka i szyby, klimatronic, 4 poduszki pow., ABS, alarm, RO z CD, alum. felgi, - 34.000 zł. Poznań, tel. 0697/54-24-48

VW SANTANA, 1983 r., 240 tys. km, 1600 ccm, benzyna, inst. gaz., jasny metalic, ważny przegląd i OC, stan dobry, - 3.300 zł. Wrocław, tel. 071/783-80-46

VW SANTANA, 1984 r., 320 tys. km, 1600 ccm, benzyna, inst. gaz., granatowy, centr. zamek, ciemne szyby, RO + CD, ważny przegląd i OC, w ciągłej eksploatacji, po remoncie silnika, - 2.500 zł. Świdnica, tel. 0607/25-03-82

VW SANTANA, 1985 r., 1800 ccm, benzyna, złoty metalic, 5-biegowy, hak, wspomaganie kier., zabdany, przegląd do 2004 r., - 3.000 zł. Skala, powiat jaworski, tel. 0601/67-87-04

VW SCIROCCO, 1981 r., 1600 ccm, wiryski, srebrno-granatowy metalic, szyberdach, alum. felgi, stan ogólny dobry, po remoncie blacharki i lakierowaniu, zarejestrowany - 2.200 zł. Lwówek Śląski, tel. 075/782-33-44, 0605/89-89-76

VW SCIROCCO II, 1983 r., 1600 ccm, srebrny metalic, 5-biegowy, - 2.900 zł. Rudno, tel. 068/356-44-85, 0604/13-85-84

VW SCIROCCO, 1983/84 r., 120 tys. km, 1800 ccm, benzyna, inst. gaz., grafiowy metalic, alum. felgi, dużo nowych części, - 3.600 zł. Raszów, powiat kamennogórski, tel. 075/744-78-53, 0600/82-30-19

VW SCIROCCO GT, 1983/91 r., 1600 ccm, benzyna, srebrny, alum. felgi, stan dobry, - 2.800 zł. Twardogóra, tel. 071/315-97-41, 0605/31-43-96

VW SCIROCCO, 1988 r., 208 tys. km, 1800 ccm, benzyna, inst. gaz., czamy, po remoncie silnika, inst. gazowa od 2002 r., nowe amortyzatory, akumulator i kloki ham., po wymianie oleju i płynów, ukł. wydechowy Remus, RO + głośniki, stan b. do bry, nie wymaga naprawy, - 8.500 zł. Jelenia Góra, tel. 0504/43-77-21

VW SCIROCCO GTI, 1992 r., 160 tys. km, 1800 ccm, czarny metalic, szyberdach, alum. felgi, nowe opony przednie, - 8.900 zł. tel. 0501/27-71-21

VW SCIROCCO, 1993 r., 113 tys. km, 1800 ccm, wiryski, czarny metalic, alum. felgi, wspomaganie kier., szyberdach, ospilerowany, - 9.000 zł, możliwe raly. Jawor, tel. 0601/74-06-19

VW SHARAN, 1995 r., 125 tys. km, 2000 ccm, benzyna, niebieski metalic, ABS, serwo, centr. zamek, 2 poduszki pow., RO, sprowadzony z Niemiec, w kraju od 2 miesięcy, - 31.900 zł. Zdzeszowice, tel. 077484-45-82, 0601/63-72-04

VW SHARAN, 1996 r., 240 tys. km, 1900 ccm, 90 KM, granatowy, 7 lew. elektrycznie otw. szyby, klimatyzacja, 8-biegowy, RO, podwójne ogrzewanie, podoklejniki, - 40.000 zł. Gryfów Śląski, tel. 075/781-32-39, 0502/17-19-97

VW SHARAN, 1996 r., 140 tys. km, 2000 ccm, benzyna, granatowy metalic, 2 poduszki pow., ABS, klimatronic, pełne wyposażenie elektryczne, komputer, relingi dachowe, wspomaganie kier.,

centr. zamek, stan b. do bry, w kraju od 3 tygodni, zarejestrowany, - 36.500 zł. Żagań, tel. 068/367-30-80, 0603/13-02-07

VW SHARAN, 1996 r., 1900 ccm, TDI, granatowy, 7-osobowy, el. otw. szyby, klimatyzacja, 6-biegowy, RO, stan b. do bry, - 40.900 zł. Gryfów Śląski, powiat lwówecki, tel. 0502/17-19-97

VW SHARAN, 1996 r., 124 tys. km, 2000 ccm, benzyna, inst. gaz., granatowy metalic, pełne wyposażenie, zabdany, - 39.000 zł. Wrocław, tel. 0604/54-31-51

VW SHARAN, 1996 r., 130 tys. km, 1900 ccm, TDI, ciemnozielony, kpl. dokumentacja, ABS, klimatyzacja, centr. zamek, fotele obrotowe, alum. pełne wyposażenie el., poduszki pow., podwójne ogrzewanie, stan b. do bry, - 45.900 zł. Wrocław, tel. 0501/87-15-58

VW SHARAN, 1997 r., 1900 ccm, TDI, srebrny metalic, alum. felgi, wspomaganie kier., hak, el. ster. szyby, lusterka, ogrzew. Webasto, klimatronic, - 49.000 zł. Opole, tel. 077/441-93-15

VW SHARAN KOMBI, 1998 r., 196 tys. km, 1900 ccm, TDI 110 KM, czarny metalic, do sprowadzenia z Niemiec, bez wypadku, klimatronic, el. otw. szyby, podgrzewane siedzenia, centr. zamek, wspomaganie kier., książka serwisowa, przednia szyba ogrzewana - 7.100 EUR. Nowogrodzice, powiat bolesławiecki, tel. 0603/97-56-96

VW SHARAN, 1998 r., 1900 ccm, TDI 110 KM, granatowy metalic, el. ster. szyby i lusterka, centr. zamek, 2 poduszki pow., alum. felgi, klimatronic, 5-osobowy, - 48.000 zł lub zamienie na samochód osobowy do - 20.000 zł. Gidle, woj. łódzkie, tel. 034/327-20-98, 034/354-84-32

VW SHARAN, 1998 r., 113 tys. km, 1800 ccm, turbo benzyna, srebrny metalic, 150 KM, klimatronic, pakiet dodatków elektrycznych, 7-osobowy, atrakcyjny wygląd, książka serwisowa, alum. felgi, - 51.000 zł. Wrocław, tel. 0601/57-34-92

VW SHARAN, 1998/99 r., 120 tys. km, 1900 ccm, TDI, zielony metalic, wszystkie el. dodatki, klimatronic (x2), ogrz. Webasto, alum. felgi, w kraju od 2 lat, stan b. do bry, - 51.000 zł. Bolesławiec, tel. 0606/25-37-26

VW SHARAN, 2001 r., 65 tys. km, 1900 ccm, TDI, 115 KM, biały, klimatronic, podoklejniki, 7-osobowy, 6-biegowy, el. otw. szyby, el. regul. lusterka, RO, relingi dachowe, bez wypadku, książka serwisowa, serwisowany, do sprowadzenia z Niemiec, stan idealny, zdjęcia do wglądu, możliwość przesłania przez Internet, - 66.000 zł. Złotoryja, tel. 076/878-44-32, 0695/60-30-37

VW SHARAN, 2001/02 r., 25 tys. km, 1900 ccm, TDI, 116 KM, srebrny metalic, klimatronic, nawigacja sat., ABS, 4 poduszki pow., wspomaganie kier., wszystkie el. dodatki, RO z CD, zabdany, - 76.000 zł. Ostrów Wlkp., tel. 0507/39-94-76, 0605/30-15-01

VW TOURAN, 2003 r., 12 tys. km, 1600 ccm, FSI, grafiowy metalic, kupiony w salonie, I właściciel, - 66.500 zł. Żmigród, tel. 071/835-64-52, 0602/65-26-39

VW VENTO, 1992 r., 200 tys. km, 2000 ccm, GTI, biały, centr. zamek, automat, ABS, 4 el. otw. szyby i szyberdach, alum. felgi, - 12.900 zł. Lubin, tel. 0501/21-32-39

VW VENTO, 1992/93 r., 155 tys. km, 1800 ccm, wiryski, zielony metalic, wspomaganie kier., centr. zamek + pilot, el. otw. szyberdach, RO, alum. felgi, el. reg. lusterka, el. reg. reflektory, stan b. do bry, - 14.900 zł. Bolesławiec, tel. 0695/42-30-26

VW VENTO, 1992/93 r., 295 tys. km, 1900 ccm, turbo D, czerwony, I właściciel, w kraju od roku, hak, centr. zamek, wspomaganie kier. + opony letnie, - 15.000 zł. Polanica Zdrój, tel. 0501/48-63-34

VW VENTO, 1993 r., 1800 ccm, benzyna, inst. gaz., zielony metalic, el. otw. szyberdach, centr. zamek, alarm, Mul-T-Lock, wspomaganie, - 15.600 zł. Lubin, tel. 0604/77-39-65, 076/844-35-22

VW VENTO, 1993 r., 1800 ccm, bordowy metalic, el. otw. szyby, el. szyberdach, centr. zamek, automat, klimatronic, 10 poduszek, sprężąd do osoby niepełnosprawnej, RO + CD na 10 płyt, kpl. dokumentacja, I właściciel w kraju, - 15.800 zł. Lubin, tel. 0607/24-98-32, 0505/22-51-59

VW VENTO, 1993 r., 1800 ccm, benzyna, niebieski metalic, wspomaganie kier., alum. felgi, - 15.000 zł. Oborniki Śląskie, tel. 071/310-46-50 po godz. 20, 0888/01-07-08

VW VENTO, 1993 r., 1900 ccm, turbo D, szary metalic, sprowadzony w całości, centr. zamek + pilot, wspomaganie kier., - 19.500 zł. Włoszakowice, powiat leszczyński, tel. 0691/87-41-23

VW VENTO GL, 1993/94 r., 1900 ccm, turbo D, niebieski metalic, sprowadzony w całości, I właściciel, kpl. dokumentacja, 4-drzwiowy, 5-biegowy, wspomaganie kier., centralny zamek, el. ster. szyby, el. reg. reflektory, RO + głośniki, lakierowane zderzaki, Mul-T-Lock, garażowany, ekonomiczny, stan b. do bry, - 19.500 zł, możliwe raly lub zamiana. Kamienna Góra, tel. 0501/87-15-93

VW VENTO, 1993/94 r., 180 tys. km, 1800 ccm, benzyna, inst. gaz., granatowy, ABS, centr. zamek, wspomaganie kier., el. otw. szyberdach, el. reg. lusterka, RO, alum. welurowa tapicerka, kpl. dokumentacja, stan b. do bry, - 17.000 zł lub zamienie, Paczków, tel. 077431-71-56, 0600/58-10-92

## WARTBURG

WARTBURG 353, 1978 r., 1300 ccm, benzyna, czerwony, silnik z Dacia, hak, stan blacharki dobry, po remoncie zawieszania i ukł. hamulcowego + kpl. silnik, - 550 zł. Kobyła Góra, powiat ostreszowski, tel. 0501/84-00-01

WARTBURG GOLF, 1991 r., 130 tys. km, 1300 ccm, piaskowy, II właściciel, RO, po wymianie sprzęgła, stan techn. dobry, - 1.200 zł. Wrocław, tel. 0694/56-14-15

## WOLGA

WOLGA 2410 GAZ, 1987 r., 106 tys. km, 2115 ccm, czarny, po remoncie kapitalnym blacharki, przegląd do 01.2005 r., czerwona tapicerka, stan b. do bry, - 8.000 zł. Manieczki, powiat śremski, tel. 0600/03-00-22

## AUTOBUSY CIĘŻAROWE DOSTAWCZE

● AUTO-SKUPI „PALCARŚ” - AUTO OKAZJA!!!  
AUTA Z UBEZPIECZALNI SKUP - sprzedaż. ROZBITE, USZKODZONE I CAŁE. PROWADZIMY SKUP AUT lekko i mocno uszkodzone, rozbite, spalone i całe - płatne gotówką! Naważemy współpracę z pomocami drogowymi, parkingami, leasingami, ubezpieczelniami i warsztatami celem zakupu aut. AUTO-HANDEL „PALCARŚ”  
WROCLAW, 500 m za CPN (przy przejeździe kolejowym), zdjęcia w internecie: www.palcarś.gratka.pl, ul. Swojczycka 99, tel. 0601/78-82-84, 0691/79-90-11 W81007544

AUTOBUS FORD TRANSIT 1500, 1992 r., 170 tys. km, 2500 ccm, diesel, niebieski metalic, 11-osobowy, oryginalny bus, wyposażenie kier., koła 15", - 19.000 zł. Sieradz, tel. 0605/12-43-85, 0501/42-30-90

AUTOBUS FORD TRANSIT, 1994 r., 2500 ccm, diesel, biały, 14-osobowy, po remoncie blacharki i lakierowaniu, stan b. do bry, - 22.000 zł. Złotoryja, tel. 076/878-22-17, 0501/24-39-78

AUTOBUS FORD TRANSIT, 2001 r., 110 tys. km, 2000 ccm, TDI, biały, oryginalny, el. otw. szyby i reg. lusterka, RO, centralny zamek + pilot, bez wypadku, kupiony w salonie we Francji, - 57.000 zł. Wartowice, tel. 076/8189-90-70

AUTOBUS IVECO 45-10, 1991 r., 2500 ccm, turbo D, biały, 3-osobowy, - 28.000 zł. Jawor, tel. 0601/58-64-57

AUTOBUS RENAULT S53R, 1986 r., 7800 ccm



FORD TRANSIT, 1987/88 r., 2500 ccm, diesel, czarny, blasz. niski, ścianka działowa, hak, radio, stan b. dobry, drzwi tylne otwierane na boki, - 8.300 zł. Legnica, tel. 0695/72-66-00  
FORD TRANSIT BUS, 1988 r., 2500 ccm, diesel, niebieski, oszklony, 6-osobowy, - 8.000 zł. Lubin, tel. 0603/71-35-60  
FORD TRANSIT, 1988 r., 2000 ccm, benzyna, srebrny metalic, inst. gazowa, 3-osobowy, po remoncie silnika, skrzyni biegów i zawieszki, hak, dzielone tylne drzwi, oszklony, RO + głosiński, zarejestrowany, ubezpieczony, stan b. dobry, - 9.500 zł. Chojnów, powiat legnicki, tel. 0605/72-46-71  
FORD TRANSIT, 1988 r., 2500 ccm, diesel, biały, blacharka w idealnym stanie, 1 właściciel w kraju, mało eksploatowany, zabudowa, - 9.300 zł. Namysłów, tel. 077/419-14-03, 0602/18-00-94  
FORD TRANSIT, 1988 r., 2500 ccm, diesel, wiśniowy, podwyższony, przedłużony, hak holowniczy, 3-osobowy, oszklony, - 9.200 zł. Wrocław, tel. 071/339-72-24, 0604/57-84-33  
FORD TRANSIT MAXI, 1989 r., biały, maks. długi, raz podwyższony, bliźniacze koła, hak, inst. gazowa, wspomaganie, techn. sprawy, blacharka do poprawek, - 8.300 zł. Lubin, tel. Legnica, tel. 0509/12-76-72  
FORD TRANSIT, 1989 r., 2500 ccm, diesel, biały, wspomaganie kier., podwyższony, przedłużony, 5-biegowy, oszklony do połowy, dużo nowych części, karta pojazdu, przegląd do 2005 r., - 9.800 zł. Miłecz, tel. 0694/22-92-87  
FORD TRANSIT, 1989 r., 160 tys. km, 2500 ccm, diesel, niebieski, 6-osobowy, hak, po wymianie paszków, filtrów i oleju, do połowy oszklony, ważny przegląd i OC, stan techn. b. dobry, - 12.500 zł. Pleszew, tel. 062/741-62-97  
FORD TRANSIT, 1990 r., biały, 8-osobowy, stan silnika b. dobry, nowe opony, od 1.5 roku w kraju, + przyczepa laweta, 1988 rok, dwuosiowa, stan dobry, cena za całość, - 14.500 zł. Duszniki Żdrój, tel. 0604/94-68-27

## KASACJA SAMOCHODÓW wydawanie zaświadczeń do wyrejestrowywania odbior bezpłatny, rozliczenie odzysku ziomu samochodów ciężarowych Wrocław, Łagiewniki, tel. 071/353-24-98, 0-605 252 860 Żarów, tel. 074/858-94-48, 0-601 148 908

FORD TRANSIT, 1991 r., 270 tys. km, 2500 ccm, diesel, biały, kpl. dokumentacja, krótki, niski, tylne drzwi otwierane na bok, 5-biegowy, 3-osobowy, RO Blaupunkt, nowe opony i akumulator, po remoncie blacharki i lakierowaniu, - 11.900 zł. Baro, powiat ząbkowski, tel. 0697/74-06-73  
FORD TRANSIT, 1991 r., 2000 ccm, benzyna, inst. gaz, 9-osobowy, oszklony, nowe amortyzatory i akumulator, kpl. kół zimowych, alarm + pilot, stan dobry, - 12.500 zł. Jelenia Góra, tel. 075/641-48-10, 0601/88-27-35  
FORD TRANSIT, 1991 r., 200 tys. km, 2500 ccm, diesel, biały, 3 osoby + 1000 kg, krótki, podwyższony, hak, - 10.800 zł. Lubin, tel. 0604/72-40-44  
FORD TRANSIT, 1991 r., 2500 ccm, diesel, biały, koła bliźniacze, przedłużony, podwyższony, po remoncie silnika i blacharki, stan b. dobry, - 10.500 zł. Lubin, tel. 0603/79-95-83  
FORD TRANSIT, 1991 r., benzyna, inst. gaz, biały, oszklony do połowy, niski, klapa tylna otw. od otk., - 10.300 zł. Wrocław, tel. 0505/48-21-00  
FORD TRANSIT, 1992 r., 130 tys. km, 2500 ccm, benzyna, biały, stan dobry, - 10.000 zł. Wrocław, tel. 071/783-48-46  
FORD TRANSIT, 1992 r., 2500 ccm, diesel, biały, 9-osobowy, alarm + pilot, - 16.200 zł. Zawiercie, tel. 0694/44-53-43  
FORD TRANSIT, 1993 r., 2500 ccm, diesel, biały, oszklony, 9-osobowy, wspomaganie kier., stan b. dobry, - 15.000 zł. Kepno, tel. 0693/76-36-70  
FORD TRANSIT, 1993 r., 2500 ccm, diesel, szary, 5-osobowy, oszklony do połowy, silnik wzmożony, hak, kpl. dokumentacja, stan techn. b. dobry, - 15.500 zł. Legnica, tel. 0695/72-66-00  
FORD TRANSIT, 1993 r., 2500 ccm, diesel, biały, podwyższony, 5-osobowy, - 15.000 zł. Olawa, tel. 0601/53-99-58  
FORD TRANSIT, 1993/94 r., 2000 ccm, benzyna, inst. gaz, biały, 9-osobowy, przyciemniane szyby, hak, stan idealny, - 18.900 zł. lub zamienie Świdnica, tel. 0601/67-21-85  
FORD TRANSIT, 1994 r., 2500 ccm, diesel, biały, podwyższony, przedłużony, - 16.500 zł. lub zamienie na osobowy, tel. 0608/64-87-25  
FORD TRANSIT, 1994 r., 2500 ccm, diesel, biały, krótki, podwyższony, stan b. dobry, - 19.000 zł. Żarki Małe, powiat żarski, tel. 068/375-66-41  
FORD TRANSIT, 1995 r., 177 tys. km, 2500 ccm, diesel, zielony, wspomaganie, reg. fotel kierowcy, hak, ład. 1670 kg, 15", maks. wysoki, 2 x podwyższony, przegródka cenna, 3 miejsca, - 22.500 zł. Leszno, tel. 0504/32-76-99  
FORD TRANSIT BUS, 1995 r., 2500 ccm, diesel, czarny, 15-osobowy, tachograf, poduszka powietrzna, el. reg. i podgrzewane lustera, maks. wysoki i długi, cienne szyby, zabudowy, - 30.000 zł. Jelenia Góra, tel. 075/751-54-42, 0608/07-62-90  
FORD TRANSIT, 1995 r., 180 tys. km, biały, krótki, niski, 6-osobowy, 2 poduszki pow., 1 właściciel, stan b. dobry, - 21.000 zł. Oborniki Śląskie, tel. 071/310-33-81  
FORD TRANSIT, 1995 r., 250 tys. km, 2500 ccm, TDI, biały, krótki, podwyższony, ład. 1.7 t, stan dobry, - 24.000 zł. Świdnica, tel. 074/853-51-55, 0502/72-11-05  
FORD TRANSIT, 1995 r., 290 tys. km, 2500 ccm, diesel, biały, planekda, wym. 310 x 210 x 236 cm, ład. 1490 kg, DMC 3500 kg, możliwość wystawienia zdjęć, - 24.400 zł. Wrocław, tel. 071/363-35-89, 0608/62-09-53  
FORD TRANSIT, 1996 r., 160 tys. km, 2500 ccm, diesel, biały, ABS, centralny zamek, 2 poduszki pow., wspomaganie kier., el. otw. szyby, - 22.800 zł. lub zamienie, możliwe rary. Paczków, tel. 077/431-78-00, 0600/06-30-37  
FORD TRANSIT, 1996 r., 2500 ccm, turbo D 9-osobowy, przesezklony, długi, - 21.000 zł. Lubiąż, powiat wołowski, tel. 071/389-72-05  
FORD TRANSIT, 1996 r., 2500 ccm, diesel, RO, 8-osobowy, nowy model, hak, oszklony, wytapicerowany, wspomaganie kier., ABS, poduszka pow., centralny zamek, tylne drzwi uchylane, ład. 900 kg, przegląd do 02.2005 r., - 21.700 zł., możliwe rary lub zamiana na tańszy Lubin, tel. 076/772-94-17, 0600/22-43-36, 0606/46-29-22  
FORD TRANSIT, 1996 r., 2000 ccm, DOHC, biały, 2 x podwyższony, centr. zamek, inst. gazowa, ABS, - 21.000 zł. Polanica Zdrój, tel. 0501/10-34-16  
FORD TRANSIT, 1998 r., 230 tys. km, turbo D, biały, kontener, bliźniacze koła, poj. ład. 18 m3, wspomaganie kier., kabina 3-osobowa, - 30.000 zł. Brzeg Dolny, tel. 0508/34-90-16  
FORD TRANSIT EUROLINE, 1998 r., 140 tys. km, 2500 ccm, TDI, srebrny metalic, 1 właściciel, 8-osobowy, 2 poduszki pow., klimatyzacja, pełne wyposażenie elektryczne, ABS, ABD, alum. felgi, obrotowe fotele, łóżko, stolik, hak, podłokietniki, welurowa tapicerka, RO + 12 głosińców, lodówka, duży dodatkowy, - 29.900 zł. lub zamienie, możliwe rary przez komis. Paczków, tel. 077/431-60-09, 0606/50-19-62  
FORD TRANSIT MAXI, 1998 r., 161 tys. km, 2500 ccm, diesel, biały, wspomaganie kier., immobilizer, blokada skrzyni biegów, wzmożony most, - 29.500 zł. Kamieniec Ząbkowski, tel. 0502/61-65-30  
FORD TRANSIT EUROLINE, 1998 r., 145 tys. km, 2500 ccm, TDI, srebrny metalic, 2 poduszki pow., klimatyzacja, ABS, TCS, el. ster. szyby i lusterka, centr. zamek, 7-osobowy, alum. felgi, obrotowe fotele, stolik, łóżko, RO, ogrzew. Webasto, - 31.000 zł. lub zamienie, możliwe rary przez komis. Paczków, tel. 077/431-60-09, 0606/50-19-62  
FORD TRANSIT, 1999 r., 150 tys. km, 2500 ccm, diesel, biały, oszklony, wspomaganie kier., podwyższony, 1 właściciel, 9-osobowy, hak, RO z CD, kpl. dokumentacja, kupiony w salonie, stan b. dobry, - 32.000 zł. lub zamienie, Legnica, tel. 076/722-90-43, 0606/14-33-94  
FORD TRANSIT, 1999 r., 105 tys. km, 2500 ccm, diesel, biały, kupiony w salonie, podwyższony, stan b. dobry, - 26.500 zł. Wrocław, tel. 0601/40-10-08  
FORD TRANSIT, 1999/00 r., 105 tys. km, 2500 ccm, diesel, biały, przedłużony, podwyższony, ABS, poduszka pow., wspomaganie kier., org. RM, lakier i przebieg (dokumentowany), bez wypadku, homologacja, w kraju od tygodnia, oplatona, przyciemniona, do rejestracji, stan idealny, - 34.000 zł. Jelenia Góra, tel. 0601/88-00-15

FORD TRANSIT, 2000/01 r., 100 tys. km, 2500 ccm, diesel, biały, przedłużony, podwyższony, oszklony, 9-osobowy, kupiony w salonie, 1 właściciel, bezwypadkowy, fotele z zagłówkami, ABS, wspomaganie kier., alarm, 2 ogrzewania, kpl. dokumentacja, szyby uchylane, - 29.900 zł. lub zamienie, Olmouchów, powiat nyski, tel. 077/439-05-35, 0606/99-56-29  
FORD TRANSIT, 2001 r., 2400 ccm, Di, 125 PS, biały, 3-osobowy, ABS, system trakcji, centralny zamek + pilot, długi, wysoki, tylne drzwi oszklone, w kraju od 3 dni, - 53.000 zł. Rawicz, tel. 055/645-16-03, 0604/29-58-82  
HYUNDAI H100, 1998 r., 130 tys. km, 2500 ccm, turbo D, biały, kontener, wspomaganie, alarm, immobilizer, el. otw. szyby, - 23.000 zł. Wrocław, tel. 071/783-33-70, 0605/57-78-37  
IFA L60, 1989 r., 9000 ccm, diesel, niebieski, 3-osobowy, ład. 8 t, 2 osie, 2 przyczepą - 2.000 zł., razem lub osobno, stan dobry, - 9.000 zł. Góra, tel. 065/543-38-78  
ISUZU MIDI, 1992 r., 2200 ccm, diesel, różowy metalic, stan silnika b. dobry, atrakcyjny wygląd, nowy akumulator, zarejestrowany na 4 osoby + 1 t, w ciągłej eksploatacji, dł. skrzyni ładunkowej 260 cm, do połowy oszklony, - 9.900 zł. Legnica, tel. 0608/04-25-87  
ISUZU MIDI, 1992 r., 2200 ccm, diesel, bordowy metalic, po remoncie blacharki, po lakierowaniu, nowy akumulator, w ciągłej eksploatacji, kpl. dokumentacja, stan techn. b. dobry, - 9.000 zł. Legnica, tel. 0608/04-25-87  
ISUZU MIDI, 1992 r., 200 tys. km, 2200 ccm, diesel, biały, nowy model, po lakierowaniu, zabudowy, ekonomiczny, - 7.200 zł. Wrocław, tel. 0605/53-50-65  
IVECO DAILY, 2003 r., 30 tys. km, 2800 ccm, turbo, biały, maks. podwyższony, ład. el. otw. szyby, el. reg. i podgrz. lusterka, bez tachografu i bliźniaczych kół, ład. 1490 kg, dł. skrzyni ład. 3.5 m, - 70.000 zł. lub leasing do przejęcia. Wałbrzych, tel. 074/847-75-50, 0607/67-40-05  
IVECO 100-15 EUROCARGO, 1996 r., 250 tys. km, 6000 ccm, turbo D chłodnia głębokiego mrożenia, winda załadowcza, 10 europalet, stan b. dobry, - 35.000 zł. Bielawa, powiat dzierżonowski, tel. 0696/17-42-92  
IVECO 30-18 DAILY, 1995 r., 2500 ccm, diesel, biały, wysoki, przedłużony, na zachodnich łablichach - 5.500 EUR. Legnica, tel. 0691/04-69-49  
IVECO 35-10, 1991 r., 160 tys. km, 2500 ccm, turbo D, biały, pod zabudowę, dł. ramy 3,8 m, - 15.300 zł. Wrocław, tel. 0505/02-05-10  
IVECO 35-10, 1992 r., 2500 ccm, turbo D, biały, po remoncie silnika, 3-osobowy, masa całkowita 2500 kg, ład. 1690 kg, podwyższony, na 4 europalety, hak, - 15.500 zł. Gostyń, tel. 0607/29-92-52  
IVECO 35-10 MAXI, 1993 r., 2500 ccm, turbo D, niebieski, blaszak, wewnątrz wyłożony, nowe opony, hamulce i tylnie bieżni, RO, stan b. dobry, - 19.500 zł. Byczyna, powiat kłudzowski, tel. 0604/11-96-70  
IVECO 35-10, 1996 r., 320 tys. km, 2800 ccm, turbo D kabina sypialna, ogrzewanie Webasto, masa całkowita 3,5 t, ład. 1420 kg, wymiar 4.20x2.10x2.35 m, - 36.000 zł. Wołów, tel. 071/389-52-11, 0600/82-90-88  
IVECO 35-10, 1996/97 r., 500 tys. km, 2800 ccm, turbo D, biały, - 22.000 zł. Kłodzko, tel. 0507/39-32-16  
IVECO 35-10, 1997 r., 220 tys. km, 2800 ccm, TDI, złoty, duży kontener, dł. 4,5 m, szer. 2,2 m, wys. 2,5 m, owiewka, nowe opony, tylne koła bliźniacze, stan b. dobry, - 29.000 zł. Wrocław, tel. 0601/71-99-60  
IVECO 35-10 MAXI, 1997/98 r., 2800 ccm, turbo D, biały, blaszak, bliźniacze koła, ład. do 3,5 t, - 27.000 zł. lub zamienie na Lublina, kontener, do 15.000 zł. Głogów, tel. 076/726-30-59, 0693/41-49-55  
IVECO 35-12, 1994/95 r., 2500 ccm, TDI, 120 KM, biały, wspomaganie kier., bliźniacze koła, na kat. B prawa jazdy, - 23.500 zł. tel. 065/543-31-71, 0601/91-97-74  
IVECO 35-12 DAILY, 1995 r., 230 tys. km, 2500 ccm, turbo D, biały, skrzyniowy, planekda cenna, - 16.000 zł. Głogów, tel. 0600/22-23-50  
IVECO 35-13 DAILY, 1999 r., 2800 ccm, TDI skrzynia ład. o dł. 4 m, winda, bliźniacze koła, - 54.900 zł. Lubin, tel. 0503/83-24-85  
IVECO 35-18, 1991 r., 2500 ccm, diesel, biały, kontener izolera 2x2x4 m, po wymianie łańcuch sprężła, sześć i kilooków ham. oraz wtrysków, zawieszenie od 59-12, immobilizer, bliźniacze koła, kabina 3-osobowa, dop. masa cała 3,5 t, zabudowy, mało używany, przegląd do 10.2004 r., - 19.000 zł. lub zamienie na inny, z dłuższym kontenerem, w tej cenie. Gorzów, powiat oleśki, tel. 0696/18-66-99  
IVECO 35-8, 1992 r., 200 tys. km, 2500 ccm, diesel, biały, bliźniacze koła, masa całkowita 3,5 t, - 9.800 zł. Grodzko, tel. 077/415-40-75  
IVECO 35-8 DAILY, 1994 r., 270 tys. km, 2500 ccm, diesel, biały, blaszak, wym. 360x187x176 cm, wys. drzwi 166 cm, bliźniacze koła, ład. 1,4 t, masa cała 3,5 t, 3-osobowy, na prawo jazdy kat. B, stan b. dobry, - 19.500 zł. Góra, gm. Niechów, tel. 065/544-81-56  
IVECO 35-11, 2000 r., 83 tys. km, 2800 ccm, TDI, biały, nowy model, blaszak, wysoki, przedłużony, wspomaganie kier., ścianka cenna, 3 miejsca, immobilizer, duży skrzyni ładunkowej 3520 mm, wys. 1900 mm, ład. 1470 kg, koła pojedyncze, stan idealny, nieeksploatowany w kraju, zarejestrowany, - 53.000 zł. Szprotawa, tel. 068/376-32-07, 0605/06-28-46  
IVECO 49-10, 1992 r., 2500 ccm, diesel, biały, blaszak, ocieplony wnętrze, obite blachą aluminiową, bliźniacze koła, dł. 4,6 m, 2 haki, - 16.000 zł. Jawor, tel. 0606/48-46-74  
IVECO 49-10 TURBODAILY, 1992 r., 2500 ccm, biały, ocieplony wnętrze, obite blachą aluminiową, bliźniacze koła, dł. 4,6 m, 2 haki, - 16.000 zł. Jawor, tel. 0606/48-46-74  
IVECO 49-10, 1997 r., 180 tys. km, kontener, - 36.000 zł. Kraków, tel. 012/662-22-80, 0501/41-70-02  
IVECO 75-15 EUROCARGO, 1997 r., 6000 ccm, D, biały, 3-osobowy, chłodnia+agregat Carrier, RM, pneumatyczny fotel kierowcy, 5x2,5x2,4 m, drzwi boczne i tylne, ład. 3 t, 3 tan. b. dobry, - 52.000 zł. Jędrzejów, tel. 071/318-30-86, 0601/58-24-14 (zdjęcia do tej oferty można zobaczyć w internecie pod numerem -A0718 http://wkz.autolegida.com.pl)  
IVECO 80-13 A, 1992 r., 6130 ccm, turbo D, biały, ogrzewanie Webasto, tachograf, winda załadowcza (udźwig 1000 kg), doźr. w kraju od 18 mies., mało używany, stan b. dobry, - 22.000 zł. Jędrzejów, tel. 071/318-30-86, 0606/70-25-63  
JELCZ, 1989 r., 11000 ccm, turbo D, czerny, ciągnik siodłowy, po remoncie silnika, nowe sprzęgło + naczepa o ład. 19 t, dł. 8,2 m, - 11.000 zł. Wrocław, tel. 0696/09-89-04  
JELCZ 325, 1984 r., 120 tys. km, 1100 ccm, niebieski, skrzyniowy, oplandekowany, ciągnik siodłowy, techn. sprawy, nowe

## ZMIANY RODZAJU POJAZDÓW Z CIĘŻAROWYCH NA OSOBOWE Autokredyt - NAIŻSZE RYTY >> BEZ PORĘCZYCIELI << uproszczona procedura 799 98 98, 0601 401 008 W-w, ul. Kościuski 34 OPD04161

opony i akumulatory, stan techn. b. dobry, - 5.500 zł. Trzebachów, powiat kępiński, tel. 062/786-11-79, 0608/84-70-37  
KAMAZ 5311, 1980 r. wywrotka, - 10.000 zł. Ostrów Wlkp., tel. 062/734-84-79  
KAMAZ 5320, 1981 r. wywrotka + HDS, udźwig 1000 kg, - 12.500 zł. Legnica, tel. 0505/47-02-56  
KAMAZ 5511, 1980 r. w ciągłej eksploatacji, - 7.500 zł. Legnica, tel. 0605/28-83-24  
KAMAZ 5511, 1988 r., pomarańczowy, wywrotka, w ciągłej eksploatacji, przegląd do 11.2004 r., stan techn. dobry, - 12.500 zł. Wrocław, tel. 0605/43-32-93  
KIA K2000, 1999 r., 200 tys. km, 2700 ccm, biały, kontener, owiewka, stan dobry, - 14.000 zł. Wrocław, tel. 0501/67-74-67, 0501/48-10-56  
KIA K2700, 2000 r., 60 tys. km, 2700 ccm, diesel, biały, 3-osobowy, skrzyniowy, wywrotka, planekda cenna, wspomaganie kier., skrzynia ład. 1,4 t, - 31.000 zł. Wrocław, tel. 0691/56-77-24  
KIA PREGIO VAN, 1998 r., 2700 ccm, diesel, 6-osobowy, blaszak, stan b. dobry, - 19.500 zł. Świebodzice, powiat świdnicki, tel. 0604/34-23-02  
KIA PREGIO, 1998/99 r., 90 tys. km, 2700 ccm, niebieski, 6-osobowy + 130 kg ładunku, kupiony w salonie, bez wypadku, serwisowany, opony letnie + zimowe, stan b. dobry, - 19.000 zł. Wrocław, tel. 071/317-12-63, 071/782-73-89 do godz. 15  
KIA PREGIO, 1999 r., 130 tys. km, 2400 ccm, diesel, biały, faktura VAT, - 19.900 zł. Wrocław, tel. 071/999-84-00  
KIA PREGIO VAN, 2000 r., 2665 ccm, diesel, granatowy, 3-osobowy, immobilizer, wspomaganie kier., stan blacharki b. dobry, przegląd do 2005 r., - 22.000 zł. Waldemar Jarguz, Niemcza, tel. 074/837-61-62 dom, 074/837-62-35 prac, 0505/27-13-54  
KUPIĘ KAŻDE CIĘŻAROWE : ciągniki siodłowe, maszyny budowlane, koparki, spycharki, dźwigi, uszkodzone, zdekompletowane, przeznaczone do kasacji, odbiór własnym transportem. Wrocław, Żarów, tel. 071/353-24-98, 0601/14-89-08, 0605/25-28-60 97002769  
KUPIĘ KAŻDE CIĘŻAROWE : ciągniki siodłowe, maszyny budowlane, koparki, spycharki, dźwigi, uszkodzone, zdekompletowane, przeznaczone do kasacji, odbiór własnym transportem. Wrocław, Żarów, tel. 071/353-24-98, 0601/14-89-08, 0605/25-28-60 97002770  
KUPIĘ SAMOCHÓD JELCZ, STAR, LIAZ, KAMAZ stan techniczny obojętny, wyrejestrowywanie pojazdów, Wrocław, Żarów, Żarów, tel. 071/353-24-98, 0601/14-89-08, 0605/25-28-60 97002768  
LDV, 1997 r., 170 tys. km, 2500 ccm, turbo D, biały, skrzyniowy, 3.85x2.05 m, bliźniacze koła, dopuszczalna masa cała 3,5 t, 3-osobowy, silnik Peugeot, stan b. dobry, irej, w 1998 r., - 24.500 zł. + opłaty, Zgorzelec, tel. 0604/60-58-14  
LDV CONVOY 400, 1996 r., 180 tys. km, 2400 ccm, turbo D, biały, stan techn. b. dobry, długi, wysoki, bliźniacze koła, ład. 1500 kg, - 19.000 zł. Wrocław, tel. 071/344-08-52  
LDV CONVOY BUS, 1997 r., 200 tys. km, 2500 ccm, diesel, zielony, stan techn. dobry, - 25.000 zł. Wólczyn, powiat kłudzowski, tel. 0604/33-53-30  
LDV CONVOY 400, 1998 r., 250 tys. km, 2500 ccm, złoty, stan dobry, - 28.000 zł. Zielona Góra, tel. 0697/23-36-10  
LDV CONVOY MAXI, 1998 r., 190 tys. km, 2500 ccm, turbo D, 90 KM, czerny, hak, wspomaganie kier., bliźniacze koła, ład. 1,5 t, na kat. B prawa jazdy, inst. gazowa na gwarancji, podłokietnik, - 24.500 zł. lub zamienie na mniejszy Góra, tel. 065/543-31-71, 0601/91-97-74  
LIAZ 150 261, 1989 r., 150 tys. km, 11920 ccm, niebieski, oryginalna, 3-stronna wywrotka, intercooler, 320 KM, stan b. dobry, zarejestrowany do 05.2004 r., tachograf Kienzle - 18.500 zł. Jelenia Góra, tel. 075/713-07-33, 075/713-04-24  
LIAZ, 1991 r., niebieski metalic, ciągnik siodłowy, spoiery, obrzono sieć Joyst, po remoncie silnika i skrzyni biegów, w ciągłej eksploatacji, - 10.000 zł. Tarnówek, tel. 076/847-95-14, 0603/65-79-49  
LUBLIN II, 1994 r., 137 tys. km, 2400 ccm, turbo D, biały, kabina 3-osobowa, kontener izolera, dł. 320 cm, wspomaganie kier., 5-biegowy, RO, pokrowce, zabudowy, stan idealny, - 12.900 zł. Legnica, tel. 076/722-90-43, 0606/14-33-94  
LUBLIN, 1995 r., 2500 ccm, diesel izolera, - 8.900 zł. lub zamienie na Poloneza Trucka, Korin, tel. 0695/42-22-30  
LUBLIN, 1996 r., 2500 ccm, diesel, silnik Andoria, I rejestracja 1997 r., blaszak, - 10.000 zł. Gorzupia, tel. 0502/05-13-29  
LUBLIN 13356, 1997 r., 2000 ccm, diesel, biały, kontener, 5-biegowy, wspomaganie kierownicy, przegląd do marca 2005 r., aktualne OC, serwisowany, stan dobry, - 11.200 zł. lub zamienie, Wrocław, tel. 071/350-31-99, 0501/95-01-86  
LUBLIN 3352, 1997 r., 2500 ccm, diesel, czerny, wspomaganie kier i hamulca, planekda, konstrukcja do przewożenia dużych części elementów (4,5 m), zarejestrowany do 02.2005 r., oznakowany, - 11.300 zł. Wrocław, tel. 0507/30-61-92  
LUBLIN I 3302, 1997 r., 130 tys. km, 2417 ccm, diesel, zielony, blaszak, 8 osób + 1 t, oszklony, 5-biegowy, garażowany, 1 właściciel, stan dobry, - 11.000 zł. Żórawina, powiat wrocławski, tel. 0601/89-49-68  
LUBLIN III, 1998 r., 2200 ccm, benzyna, inst. gaz, biały, inst. gazowa montowana fabrycznie, kupiony w salonie - 16.100 zł. lub zamienie na osobowy, blaszak, do połowy oszklony. Jarocin, tel. 0606/73-46-84  
LUBLIN II, 1998 r., 2400 ccm, turbo D skrzyniowy, oplandekowany, wspomaganie, alum. burty, stan b. dobry, - 18.800 zł. Wałbrzych, tel. 0607/36-85-49  
LUBLIN, 1999 r., 1 t, km, 2400 ccm, turbo, zielony, chłodnia, wspomaganie, długi, - 18.500 zł. Zielona Góra, tel. 0502/52-98-30  
LUBLIN II, 1999 r., 130 tys. km, 2400 ccm, diesel, biały, wspomaganie kier., zarejestrowany na 9 osób, nowe opony, serwisowany, stan b. dobry, oszklony do połowy, - 15.000 zł. Seniec, powiat dzierżonowski, tel. 0607/06-23-23  
LUBLIN II, 1999 r., 2400 ccm, diesel, czerny, 9-osobowy + ład. 900 kg, wspomaganie kier., stan b. dobry, - 15.900 zł. Wałbrzych, tel. 0607/36-85-49  
LUBLIN 3322, 1997 r., 160 tys. km, 2400 ccm, diesel, złoty, 9-osobowy, wspomaganie kierownicy, radiodłżarzac, stan b. dobry, - 9.900 zł. Wrocław, tel. 0608/65-59-97  
MAGIRUS M-90, 1976 r., biały, stan dobry, tachograf, skrzyniowy, - 4.500 zł. Stęszew, tel. 061/813-42-24, 0602/27-31-36  
MAN, 1980 r., 3800 ccm, diesel, biały, skrzyniowy, oplandekowany, - 6.500 zł. Wrocław, tel. 0601/30-56-74  
MAN, 1993 r., 500 tys. km, niebieski, HDS i przyczepa, zabudowy, - 108.000 zł. Opole, tel. 0693/43-17-04  
MAN 14 220, 1984 r. ciągnik siodłowy na poduszka pow., tachograf elektroniczny, stan b. dobry, - 9.200 zł. Kłudzork, tel. 077/416-36-64 do godz. 20, 0604/24-86-29

MAN 19-372, 1992 r., biały, ciągnik siodłowy, na poduszkach powietrznych z hydrauliką, stan dobry, - 40.000 zł. Wrocław, tel. 0609/65-59-97  
MAN 19 361, 1987 r. przystosowany do wywozu drewna słozkowego, HDS, + przyczepa Koegel NPK-12, - 12.000 zł. Przeszów, tel. 077/451-59-60  
MAN 19 403, 1997 r., 590 tys. km, 400 KM, biały, duża kabina, 2 kółka, stan b. dobry, na zachodnich łablichach - 13.500 EUR. Niemcy, Dortmund, tel. 0049/16-23-56-52-14  
MAN 8 136, 1988 r., czerny, w ciągłej eksploatacji, specjalistyczny do przewozu zwierząt, wym. 6,5/2,5/2,0, - 18.500 zł. Korin, tel. 0608/62-14-58, 0691/38-07-06  
MAN 8 153, 1994 r., 4600 ccm wspomaganie kier., oplandekowany, winda załadowcza, burty poduski, stan b. dobry, - 29.900 zł. lub zamienie na osobowy, Lubin, tel. 0601/15-92-65, 0691/73-78-05, 076/844-28-90  
MERCEDES 1017, 1977 r., 6000 ccm, diesel, czerny-biało-niebieski, kabina sypialna, kontener aluminiowy 6,40 x 2,45 x 2,45 m, wspomaganie kier., - 8.500 zł. Sieradz, tel. 0697/57-35-51  
MERCEDES 207, 1977 r., 2400 ccm, diesel, niebieski, podwyższony, przedłużony, przesezklony, - 4.500 zł. Sieradz, tel. 0697/57-35-51  
MERCEDES 207 BUS, 1979 r. po remoncie silnika i blacharki, - 5.900 zł. Chrościny, tel. 076/841-22-25, 0601/30-46-81, 0601/75-32-37  
MERCEDES 207, 1979 r., 2400 ccm po remoncie silnika, - 6.500 zł. Wrocław, tel. 0607/46-37-52  
MERCEDES 207 D, 1980 r., 2 t, km, 2400 ccm, diesel, biały, nowa blacharka i silnik, po lakierowaniu, alarm, centralny zamek + pilot, RO Grundig, 4 nowe opony, przyciemniana szyba przednia, przegląd i OC do 2005 r., - 9.900 zł. lub zamienie osobowy, Wrocław, tel. 0505/67-09-33  
MERCEDES 207, 1981 r., 2500 ccm, diesel, biały, przedłużony, podwyższony, oszklony, nowe zawieszenie, - 6.800 zł. Radwanice, tel. 071/311-73-55 do godz. 18  
MERCEDES 207 D, 1981 r., 2500 ccm, zielony, po remoncie blacharki, 9-osobowy, oszklony, stan techn. dobry, - 5.500 zł. Świebodzice, tel. 074/666-85-07, 0501/61-36-48  
MERCEDES 207 D, 1981 r., 18 tys. km, 2400 ccm, diesel, niebieski, długi, wysoki, hak, ścianka działowa, po remoncie silnika, po remoncie blacharki, zawieszania, układu hamulcowego, wydechowego



szy użytkownik, bez wypadku, stan dobry, ABS, centralny zamek, alarm, poduszka powietrzna, klimatyzacja, - 22.000 zł Wrocław, tel. 071/327-34-56, 0609/67-51-61

**● MERCEDES VITO 108 D, 1996/97 r., 170 tys. km, 2300 ccm, diesel, biały, kupiony w salonie, i właściciel, bezwypadkowy, oryg. lakier i przebieg, blaszak, homologacja na ciężarowy, klimatyzacja, ABS, ABS, poduszka pow., RO, wspomaganie kier., SRS, 5-biegowy, alarm, karta kodowa, bez korozji, zadbane, stan idealny, faktura VAT, - 31.200 zł brutto, możliwe raty lub zamiana. Kamienna Góra, tel. 0606/23-66-76 W84010824**

**MERCEDES VITO, 1996/97 r., 230 ccm, diesel, biały, 2-osobowy, klimatyzacja, blaszak, ABS, wspomaganie kier., bez wypadku, serwisowany, i właściciel, kupiony w salonie, w kraju, - 28.500 zł Wrocław, tel. 0501/46-09-99**

**MERCEDES VITO 110, 1997 r., 230 tys. km, 2300 ccm, turbo D, pomarańczowy, 5-osobowy, udokum. pochodzenie, i właściciel, automatic, - 31.000 zł Legnica, tel. 076/854-39-72**

**MERCEDES VITO, 1997 r., 165 tys. km, 2300 ccm, biały, 9-osobowy, 2 poduszki pow., wspomaganie kierownicy, centralny zamek, ABS, ARS, cały oszklony, kpl. dokumentacja, stan b. dobry, - 38.000 zł, możliwe raty lub zamienie na osobowy. Wrocław, tel. 0888/43-46-63**

**MERCEDES VITO, 1997 r., 114 tys. km, 2300 ccm, diesel, biały, oszklony do połowy, 6-osobowy, wspomaganie kier., alarm + pilot, immobilizer, hak, i właściciel, RO, kpl. dokumentacja, stan b. dobry, - 28.500 zł lub zamienie. Legnica, tel. 076/722-90-43, 0606/14-33-94**

**MERCEDES VITO 110, 1997 r., 160 tys. km, 2300 ccm, TDI, ciemnoniebieski, model z 11, immobilizer, SRS, ABS, ARS, RO, 5-osobowy, oryg. przegroda, do połowy oszklony, oryg. telefony, - 34.000 zł Ostrów Wlkp., tel. 0501/24-47-42**

**MERCEDES VITO, 1997 r., 172 tys. km, 2300 ccm, turbo D, żółty, zderzaki w kolorze nadwozia, el. otw. szyby, ogrzewanie Webasto, blaszak, podgrz. siedzenia, hak, 6-osobowy, centr. zamek, alarm + pilot, - 37.000 zł Pleszew, tel. 0601/17-09-91**

**MERCEDES VITO BUS, 1998 r., 2300 ccm, TDI, biały, 9-osobowy, ABS, AD, hak, centr. zamek, el. otw. szyby, alarm, RO, zderzaki w kolorze nadwozia, wspomaganie kier., klimatyzacja, garażowany, stan b. dobry, - 46.000 zł lub zamienie na VW Passata 1.8 55 Chocianów, tel. 076/818-47-10, 0600/65-62-61**

**MERCEDES VITO, 1998 r., 158 tys. km, 2300 ccm, TDI, niebieski, centralny zamek, RO, ABS, AD, 5-osobowy, oszklony do połowy, el. otw. szyby, kupiony w salonie, i właściciel, bez wypadku, - 44.900 zł lub zamienie. Jelenia Góra, tel. 0602/24-40-42**

**MERCEDES VITO 110, 1998 r., 2300 ccm, diesel, biały, ocynony w całości, oryginalna chłodnia, poduszka pow., EBD, wspomaganie kier., - 44.000 zł lub zamienie, możliwe raty. Legnica, tel. 076/854-02-84, 0604/59-17-35**

**MERCEDES VITO 110, 1998 r., 136 tys. km, 1300 ccm, turbo D, biały, oryginalna chłodnia firmy Kerster, wspomaganie kier., ABS, poduszka pow., AD, - 51.200 zł Legnica, tel. 0604/61-62-72**

**MERCEDES VITO 110, 1998 r., 185 tys. km, 2300 ccm, DKA, żółty, wspomaganie kier., RO z CD, ABS, klimatyzacja, 2 poduszki pow., alarm, AD, centralny zamek, el. otw. szyby, el. regul. reflektory, oszklony do połowy, 5 osób + 850 kg, kupiony w salonie, - 45.000 zł lub zamienie na tańszy, kombi. Strzegom, tel. 074/855-57-35, 0504/85-78-60**

**MERCEDES VITO, 1998 r., 2300 ccm, TDI, czerwony, 8-osobowy, zderzaki i lusterka w kolorze nadwozia, - 43.000 zł lub zamienie. Zgorzelec, tel. 0501/66-14-92**

**MERCEDES VITO, 1998 r., 2300 ccm, diesel, zielony, stan b. dobry, - 48.000 zł Zielona Góra, tel. 0605/56-60-85**

**MERCEDES VITO 110, 1998/99 r., 2300 ccm, TDI, niebieski, z salonu, 5-osobowy, homologacja na ciężarowy, 2 poduszki pow., el. otw. szyby oraz reg. i podgrzewane lusterka, centralny zamek, alarm, wspomaganie kier., blokada skrzyni biegów, zderzaki w kolorze nadwozia, reflektory dachowe, hak, zadbane, - 44.900 zł Kłodzko, tel. 0695/91-32-26, 0608/67-61-81**

**MERCEDES VITO 110 D, 1999 r., 210 tys. km, 2300 ccm, turbo D, srebrny metalic, kupiony w salonie, serwisowany, bez wypadku, poduszka pow., RO, ABS, ARS, wspomaganie kier., 5-osobowy, zadbane, - 39.000 zł Legnica, tel. 0501/29-98-65**

**MERCEDES VITO 110 CDI, 1999 r., 2200 ccm, CDI, czarny metalic, kupiony w polskim salonie, serwisowany, ABS, ARS, EDC, wspomaganie kier., centralny zamek + pilot, el. regul. lusterka, el. otw. szyby, ogrzewanie Webasto, 5-osobowy, cały wytapicerowany, bez wypadku, rej. jako ciężarowy, - 52.000 zł Konin, tel. 0693/82-25-04**

**MERCEDES VITO 108 D, 1999 r., 118 tys. km, biały, zderzaki w kolorze nadwozia, alum. felgi, wspomaganie kier., RO, bez wypadku, - 38.500 zł Morawki, tel. 043/829-31-08**

**MERCEDES VITO 110 CDI, 1999 r., 120 tys. km, biały, stan b. dobry, sprowadzony z Niemiec, - 45.000 zł Żychów, tel. 062/763-41-56, 0601/88-73-75**

**MERCEDES VITO 112 CDI, 1999/00 r., 130 tys. km, 2200 ccm, niebieski, i właściciel w kraju, stylizowany na V-Klasse, 6 foteli z podłokietnikami, welurowa tapicerka, zadbane, centr. zamek + pilot, wspomaganie kier., el. ster. szyby i lusterka, alarm, RO + 6 głośników, alum. felgi, ABS, EBD, klimatyzacja, ogrzew. Webasto ETS, automatic, cena - 60.000 zł Legnica, tel. 0601/66-43-75**

**MERCEDES VITO 110, 1999/00 r., 148 tys. km, 2200 ccm, CDI, niebieski, kupiony w salonie, i właściciel, el. ster. szyby i lusterka, ogrzew. Webasto, centr. zamek, ABS, ARS, EDC, - 42.000 zł Świebodzice, powiat świdnicki, tel. 0501/22-32-98**

**MERCEDES VITO 110, 2000 r., 88 tys. km, 2100 ccm, CDI, biały, 3-osobowy, - 48.000 zł Głogów, tel. 0607/73-15-01**

**MERCEDES VITO 110 CDI, 2000 r., czerwony, 8-osobowy, - 48.000 zł Ignaców, powiat ostrzeszowski, tel. 0693/83-57-00**

**MERCEDES VITO 110, 2000 r., 2200 ccm, diesel, CDI, biały, 3-osobowy, blaszak, wspomaganie kier., klimatyzacja, el. otw. szyby i regul. lusterka, RO, ABS, ARS, centralny zamek, alarm, tylny drzwi z skrzydełowe, stan b. dobry, - 46.900 zł Legnica, tel. 0607/30-89-86**

**MERCEDES VITO, 2000 r., 2300 ccm, CDI 5-osobowy + 995 kg, wspomaganie kier., centr. zamek, 2 poduszki pow., zadbane, - 49.000 zł Wrocław, tel. 071/354-60-65, 0605/16-01-19**

**MERCEDES VITO 112 CDI, 2001 r., 2200 ccm, CDI, biały, izolowana, poduszka pow., ABS, EDC, webasto, el. otw. szyby i regul. lusterka, centr. zamek + pilot, faktura VAT, zwrot z opłaty skarbowej, - 45.000 zł Tarchaty Wielkie K. Ostrowa Wlkp., tel. 062/733-31-94 po godz. 20, 0601/55-55-59**

**MITSUBISHI L300, 1991 r., 1600 ccm, biały, 3-osobowy, hak, drzwi rozsuwane x2, po wymianie silnika, kpl. dokumentacja, - 7.600 zł Opole, tel. 0609/74-33-56**

**MITSUBISHI L300, 1992 r., 1900 ccm, benzyna, inst. gaz., biały, oszklony, 6-osobowy, hak 885 kg, hak, RO, stan dobry, drzwi przesuwne, z przodu 3 miejsca, - 13.900 zł Wrocław, tel. 0601/25-16-42**

**NISSAN VANETTE, 1994 r., 140 tys. km, 2000 ccm, diesel, biały, stan b. dobry, 5-biegowy, 5-drzwiowy, 5 osób + ładunek, - 11.000 zł Olawa, tel. 0600/36-24-89**

**NISSAN VANETTE, 1994 r., 190 tys. km, 2000 ccm, diesel, biały, 5-drzwiowy, hak, nowe opony i akumulator, - 6.500 zł Bystrzyca Kłodzka, tel. 0602/44-09-03**

**NISSAN VANETTE CARGO, 1996 r., 2300 ccm, diesel, biały, 2-osobowy, immobilizer, wspomaganie kier., karta pojazdu, hak, zarejestrowany, stan b. dobry, - 15.500 zł lub zamienie. Nowa Ruda, powiat kłodzki, tel. 0693/42-41-58**

**NISSA 522 T, 1990 r., 2100 ccm, niebieski, nowa inst. gazowa (na gwarancji), - 2.200 zł Domanowice, powiat świdnicki, tel. 0693/55-79-33**

**NISSA 522 M, 1991 r., 2120 ccm, czerwono-niebieski, stan b. dobry, 9-osobowa, nowe wymag. napraw, - 2.100 zł Pyszczyń, powiat świdnicki, tel. 0607/16-48-74**

**NISSA 522 T, 1993 r., benzyna, inst. gaz. skrzyżony, po remoncie silnika i blacharki, nowe opony, - 3.700 zł Olawa, tel. 071/313-49-69**

**PEUGEOT PARTNER, 2000 r., 90 tys. km, 2000 ccm, HDI, srebrny metalic, klimatyzacja, wspomaganie i regulacja kierownicy, poduszka pow., centralny zamek, el. otw. szyby, el. reg. i podgrzewane lusterka, halogeny, RO z CD + głośniki, reflektory dachowe, przyciemnione szyby, duża schowków, opony zimowe, stan b. dobry, - 45.000 zł lub zamienie Wrocław, tel. 0601/87-64-72**

**PEUGEOT PARTNER, 2000/01 r., 69 tys. km, 1900 ccm, diesel, bordowy, furgon, pierwsza rejestracja sierpień 2001, kupiony w salonie, pierwszy właściciel, 2-osobowy, ciężarowy furgon, blokada skrzyni biegów, alarm-pilot, bezwypadkowy, - 26.900 zł Bielany Wrocławskie, tel. 0609/14-03-30, 071/372-36-58 (zdjęcia do tej oferty można zobaczyć w internecie pod numerem - A01649 http://wkw.autogielda.com.pl)**

**PEUGEOT PARTNER, 2001 r., 190 tys. km, 1900 ccm, diesel, biały, 2-osobowy, ładowność 725 kg, tylnie drzwi podwójne, zadbane, bez wypadku, - 26.500 zł Chojnów, powiat legnicki, tel. 0604/34-62-88**

**PEUGEOT PARTNER, 2001/02 r., 2000 ccm, HDI, winiowy metalic, i właściciel, kupiony w salonie, 5 osób + 650 kg, pełne wyposażenie elektryczne, reflektory dachowe, alarm, ABS, RO, 4 głośniki, kpl. dokumentacja, - 36.900 zł lub zamienie, możliwe raty przez komis. Paczków, tel. 077/431-60-09, 0606/50-19-62**

**PEUGEOT PARTNER, 2003 r., 2000 ccm, HDI, granatowy, nowy model, poduszka pow., wspomaganie kier., centr. zamek + pilot, el. otw. szyby, do połowy oszklony, tylnie drzwi z skrzydełowe, sprowadzony, nieeksploatowany w kraju, - 41.500 zł Leszno, tel. 0609/62-21-00**

**POLONEZ CARGO GLI, 1994 r., 158 tys. km, 1600 ccm, benzyna, bordowy, nowe opony, podgrz. siedzenia, 5 osób + 300 kg, reg. kierowica, stan b. dobry, zadbane halogeny, el. regul. reflektory, blokada skrzyni biegów, - 4.800 zł Chojnów, powiat legnicki, tel. 0507/12-56-78**

**POLONEZ TRUCK, 1993 r., 96 tys. km, 1600 ccm, benzyna, inst. gaz, czerwony, 2-osobowy, dl. skrzyni ładunkowej 2,60 m, po remoncie kapitalnym blacharki i silnika, stan techn. b. dobry, - 3.400 zł Pleszew, tel. 062/741-62-97**

**POLONEZ TRUCK, 1993 r., 1600 ccm, benzyna, niebiesko-biały, techn. sprawny, stan opony dobry, - 3.600 zł Siemienica, tel. 062/781-44-57, 0691/20-40-76**

**POLONEZ TRUCK, 1993 r., 1600 ccm, benzyna, winiowy, po remoncie kapitalnym silnika i blacharki, 2-osobowy, 5-biegowy, - 5.600 zł Stary Sącz, tel. 065/547-13-00 po godz. 15**

**POLONEZ TRUCK, 1993 r., 1600 ccm, winiowy, stan dobry, burla aluminiowa, po remoncie mostu, 2 nowe opony, ważny przegląd i OC, - 3.300 zł Wrocław, tel. 0692/34-86-88**

**POLONEZ TRUCK, 1994 r., 1900 ccm, diesel, niebieski, stan b. dobry, po remoncie blacharki, aluminiowa skrzynia ład. plastikowa nadbudowa, nowy akumulator, ważny przegląd i OC, - 4.700 zł Wałbrzych, tel. 074/844-13-39**

**POLONEZ TRUCK, 1994 r., 1600 ccm, benzyna, inst. gaz., niebieski, aluminiowa skrzynia ład. dl. 2 m, plastikowa nadbudowa, przegląd ważny do 09.2004 r., po remoncie blacharki, w ciągłej eksploatacji, stan dobry, - 4.900 zł Kłodzko, tel. 074/855-81-47, 0600/54-58-49**

**POLONEZ TRUCK, 1994 r., 1500 ccm, benzyna, zielony, 5-osobowy, inst. gazowa, stan dobry, - 4.900 zł Olawa, tel. 0602/63-22-24, 0692/83-56-89**

**POLONEZ TRUCK, 1994 r., 1600 ccm, benzyna, czerwono-biały, 5-osobowy, alum. burla i podłoga, pełna zabudowa plastikowa, stan b. dobry, nowa instalacja gazowa, - 8.000 zł Wałbrzych, tel. 074/844-15-05**

**POLONEZ TRUCK, 1994/95 r., 113 tys. km, 1900 ccm, diesel, bordowy, i właściciel, bez wypadku, alum. burla, skrzynia ład. o dl. 2,50 m, 2-osobowy + 750 kg, stan b. dobry, - 8.500 zł Strzegom, tel. 074/844-16-41, 0601/61-70-17**

**POLONEZ TRUCK, 1995 r., 1600 ccm, winiowy, po remoncie kapitalnym blacharki, zabudowany alum. burla, nowe opony i kloki hamulcowe, stan b. dobry, - 5.100 zł Złoty Stok, tel. 074/817-54-80, 0692/59-25-24**

**POLONEZ TRUCK GLI, 1995 r., 120 tys. km, 1600 ccm, benzyna, inst. gaz., bordowy, alum. burla (2 m) i podłoga, 2-osobowy, reg. kierowica, oryginalne zegary, stan dobry, techn. sprawny, - 5.200 zł Boguszów-Gorce, tel. 074/844-07-80**

**POLONEZ TRUCK, 1995 r., 1600 ccm, benzyna, inst. gaz. izoterma, po całkowitej odbudowie, - 8.500 zł Krepice, powiat średzki, tel. 071/396-80-90, 0506/19-32-50**

**POLONEZ TRUCK, 1995 r., 80 tys. km, 1600 ccm, benzyna, inst. gaz, czerwony, alum. burla, dl. 2,5 m, pełna zabudowa, stan techn. dobry, - 5.200 zł Nysa, tel. 0602/29-59-20**

**POLONEZ TRUCK, 1995 r., 120 tys. km, 1600 ccm, benzyna, inst. gaz, niebieski, alum. burla, 2-osobowy, dl. skrzyni ład. 2 m, - 6.500 zł Wrocław, tel. 0603/99-99-92**

**POLONEZ TRUCK, 1996 r., winiowy, - 6.000 zł Legnica, tel. 076/850-20-45**

**POLONEZ TRUCK, 1996 r., 1900 ccm, diesel, burla dl. 2,5 m, wysoka zabudowa, bez korozji, - 7.800 zł lub zamienie na osobowy, drugi, z 1996 r., 1600 E, inst. gazowa, burla dl. 2 m, zabudowany, zadbane, - 6.900 zł Legnica, tel. 076/722-12-89 po godz. 17, 0600/28-49-81**

**POLONEZ TRUCK, 1996/97 r., 98 tys. km, 1600 ccm, benzyna, zielony, izoloterma, 2-osobowy, nadbudówka dachowa ze schowkiem, ważny przegląd i OC, zmocniona rama, halogeny, stan silnika b. dobry, dodatkowa koła zimowa i skrzynia biegów, nowe plenery, stan ogólny dobry, - 4.800 zł Zielona Góra, tel. 0684/54-95-34, 0603/32-59-67**

**POLONEZ TRUCK, 1997 r., 125 tys. km, 1600 ccm, kat., granatowy, inst. gazowa, alum. burla, dl. 2,5 m, - 7.800 zł lub zamienie. Kalisz, tel. 0502/49-43-27**

**POLONEZ TRUCK, 1997 r., 179 tys. km, 1900 ccm, diesel, czerwony, dług. zabudowany, alum. burla, radio, zadbane, - 9.400 zł lub zamienie na osobowy Namysłów, tel. 077/410-27-10, 0601/17-04-05**

**POLONEZ TRUCK, 1997 r., 1500 ccm, benzyna, inst. gaz., biały, - 5.200 zł Poznań, tel. 0502/04-21-24, 0608/81-91-21**

**POLONEZ TRUCK, 1997 r., 180 tys. km, 1900 ccm, diesel, morski, RO, blokada skrzyni biegów, nowe opony, garażowany, stan idealny, - 8.800 zł lub zamienie na osobowy. Sułchów, powiat zielonogórski, tel. 0608/81-60-80**

**POLONEZ TRUCK LB, 1997 r., 1900 ccm, diesel, zielony, bez wypadku, immobilizer, radio, halogeny, dl. 2,5 m, silnik Citroen, nowe hamulce, zawieszenie i układ wydechowy, bez korozji, rys i wgniecenie, garażowany, zadbane, stan b. dobry, - 10.900 zł Świdnica, tel. 0606/26-49-98**

**POLONEZ TRUCK, 1997/98 r., 105 tys. km, 1900 ccm, diesel, bordowy, 5-osobowy, alum. burla, i właściciel, pełna zabudowa, bez wypadku, immobilizer, stan b. dobry, - 9.400 zł Legnica, tel. 076/72-90-43, 0606/14-33-94**

**POLONEZ TRUCK PLUS, 1997/98 r., 1900 ccm, diesel, winiowy, bez wypadku, i właściciel, immobilizer, halogeny, silnik Citroen, pełna zabudowa, garażowany w hali, zadbane, bez korozji, stan b. dobry, - 10.900 zł Świdnica, tel. 0606/26-49-98**

**POLONEZ TRUCK, 1998 r., 350 tys. km, 1900 ccm, diesel, biało-czerwony, skrzynia ład. 975 kg, - 7.500 zł Góra, tel. 0603/95-66-98**

**POLONEZ TRUCK, 1998 r., 110 tys. km, 1900 ccm, diesel, zielony, 2-osobowy, burla aluminiowa, otwierany tył i bok, nowe opony, wspomaganie, obrotomierz, blokada skrzyni biegów, stan dobry, - 9.900 zł Krotoszyn, tel. 062/722-90-74, 0505/13-34-54**

**PEUGEOT PARTNER, 2000 r., 90 tys. km, 2000 ccm, HDI, srebrny metalic, klimatyzacja, wspomaganie i regulacja kierownicy, poduszka pow., centralny zamek, el. otw. szyby, el. reg. i podgrzewane lusterka, halogeny, RO z CD + głośniki, reflektory dachowe, przyciemnione szyby, duża schowków, opony zimowe, stan b. dobry, - 45.000 zł lub zamienie Wrocław, tel. 0601/87-64-72**

**PEUGEOT PARTNER, 2000/01 r., 69 tys. km, 1900 ccm, diesel, bordowy, furgon, pierwsza rejestracja sierpień 2001, kupiony w salonie, pierwszy właściciel, 2-osobowy, ciężarowy furgon, blokada skrzyni biegów, alarm-pilot, bezwypadkowy, - 26.900 zł Bielany Wrocławskie, tel. 0609/14-03-30, 071/372-36-58 (zdjęcia do tej oferty można zobaczyć w internecie pod numerem - A01649 http://wkw.autogielda.com.pl)**

**PEUGEOT PARTNER, 2001 r., 190 tys. km, 1900 ccm, diesel, biały, 2-osobowy, ładowność 725 kg, tylnie drzwi podwójne, zadbane, bez wypadku, - 26.500 zł Chojnów, powiat legnicki, tel. 0604/34-62-88**

**PEUGEOT PARTNER, 2001/02 r., 2000 ccm, HDI, winiowy metalic, i właściciel, kupiony w salonie, 5 osób + 650 kg, pełne wyposażenie elektryczne, reflektory dachowe, alarm, ABS, RO, 4 głośniki, kpl. dokumentacja, - 36.900 zł lub zamienie, możliwe raty przez komis. Paczków, tel. 077/431-60-09, 0606/50-19-62**

**PEUGEOT PARTNER, 2003 r., 2000 ccm, HDI, granatowy, nowy model, poduszka pow., wspomaganie kier., centr. zamek + pilot, el. otw. szyby, do połowy oszklony, tylnie drzwi z skrzydełowe, sprowadzony, nieeksploatowany w kraju, - 41.500 zł Leszno, tel. 0609/62-21-00**

**POLONEZ CARGO GLI, 1994 r., 158 tys. km, 1600 ccm, benzyna, bordowy, nowe opony, podgrz. siedzenia, 5 osób + 300 kg, reg. kierowica, stan b. dobry, zadbane halogeny, el. regul. reflektory, blokada skrzyni biegów, - 4.800 zł Chojnów, powiat legnicki, tel. 0507/12-56-78**

**POLONEZ TRUCK, 1993 r., 96 tys. km, 1600 ccm, benzyna, inst. gaz, czerwony, 2-osobowy, dl. skrzyni ładunkowej 2,60 m, po remoncie kapitalnym blacharki i silnika, stan techn. b. dobry, - 3.400 zł Pleszew, tel. 062/741-62-97**

**POLONEZ TRUCK, 1993 r., 1600 ccm, benzyna, niebiesko-biały, techn. sprawny, stan opony dobry, - 3.600 zł Siemienica, tel. 062/781-44-57, 0691/20-40-76**

**POLONEZ TRUCK, 1993 r., 1600 ccm, benzyna, winiowy, po remoncie kapitalnym silnika i blacharki, 2-osobowy, 5-biegowy, - 5.600 zł Stary Sącz, tel. 065/547-13-00 po godz. 15**

**POLONEZ TRUCK, 1993 r., 1600 ccm, winiowy, stan dobry, burla aluminiowa, po remoncie mostu, 2 nowe opony, ważny przegląd i OC, - 3.300 zł Wrocław, tel. 0692/34-86-88**

**POLONEZ TRUCK, 1994 r., 1900 ccm, diesel, niebieski, stan b. dobry, po remoncie blacharki, aluminiowa skrzynia ład. plastikowa nadbudowa, nowy akumulator, ważny przegląd i OC, - 4.700 zł Wałbrzych, tel. 074/844-13-39**

**POLONEZ TRUCK, 1994 r., 1600 ccm, benzyna, inst. gaz., niebieski, aluminiowa skrzynia ład. dl. 2 m, plastikowa nadbudowa, przegląd ważny do 09.2004 r., po remoncie blacharki, w ciągłej eksploatacji, stan dobry, - 4.900 zł Kłodzko, tel. 074/855-81-47, 0600/54-58-49**

**POLONEZ TRUCK, 1994 r., 1500 ccm, benzyna, zielony, 5-osobowy, inst. gazowa, stan dobry, - 4.900 zł Olawa, tel. 0602/63-22-24, 0692/83-56-89**

**POLONEZ TRUCK, 1994 r., 1600 ccm, benzyna, czerwono-biały, 5-osobowy, alum. burla i podłoga, pełna zabudowa plastikowa, stan b. dobry, nowa instalacja gazowa, - 8.000 zł Wałbrzych, tel. 074/844-15-05**

**POLONEZ TRUCK, 1994/95 r., 113 tys. km, 1900 ccm, diesel, bordowy, i właściciel, bez wypadku, alum. burla, skrzynia ład. o dl. 2,50 m, 2-osobowy + 750 kg, stan b. dobry, - 8.500 zł Strzegom, tel. 074/844-16-41, 0601/61-70-17**

**POLONEZ TRUCK, 1995 r., 1600 ccm, winiowy, po remoncie kapitalnym blacharki, zabudowany alum. burla, nowe opony i kloki hamulcowe, stan b. dobry, - 5.100 zł Złoty Stok, tel. 074/817-54-80, 0692/59-25-24**

**POLONEZ TRUCK GLI, 1995 r., 120 tys. km, 1600 ccm, benzyna, inst. gaz., bordowy, alum. burla (2 m) i podłoga, 2-osobowy, reg. kierowica, oryginalne zegary, stan dobry, techn. sprawny, - 5.200 zł Boguszów-Gorce, tel. 074/844-07-80**

**POLONEZ TRUCK, 1995 r., 1600 ccm, benzyna, inst. gaz. izoterma, po całkowitej odbudowie, - 8.500 zł Krepice, powiat średzki, tel. 071/396-80-90, 0506/19-32-50**

**POLONEZ TRUCK, 1995 r., 80 tys. km, 1600 ccm, benzyna, inst. gaz, czerwony, alum. burla, dl. 2,5 m, pełna zabudowa, stan techn. dobry, - 5.200 zł Nysa, tel. 0602**



skrzynia biegów, sprawny, bez wypadku, ogumienie do wymiany, stan dobry, - 25 000 zł Środa Śląska, tel. 071317-57-21  
TATRA 815 S3, 1992 r. stan b. dobry, - 50 000 zł. Wrocław, tel. 071311-11-05, 060157-31-10  
TOYOTA DYNA, 1997 r., 140 tys. km, 2800 ccm, diesel, biały, skrzyniowy, aluminiowa skrzynia wym. 2/20/3.60 m, 3-osobowy, dop. lad. 3.5 tony, kategoria „B”, - 29 500 zł. Staw, tel. 062762-63-19, 0508/25-27-14  
TOYOTA LITEACE, 1980 r., 1280 ccm, benzyna, po remoncie blacharki i lakierowaniu, nowy krzyżak na wały, 2-miejscowy, blaszak, lad. 980 kg, stan dobry - 1 400 zł lub zamienie na komputer PC albo motocykl, Jelenia Góra, tel. 060374-73-06  
VOLVO F10, 1982 r., 700 tys. km, 9800 ccm, niebieski, resor, 2 osie, kabina po remoncie, stan ogólny dobry, - 9 700 zł. Psary, tel. 071387-88-88  
VOLVO F609, 1981 r., 5800 ccm, diesel, niebieski, skrzyniowy, opłandekowany, wym. 5.3x2.5x2.5 m, kabina podroznosa do przodu, 5-biegowy, niski rama, kola 17", lad. 4500 kg, stan dobry, - 6 300 zł lub zamienie na inny samochód, inne propozycje, Lwówek Śląski, tel. 0608/37-17-08  
VOLVO FH12 GLOBETROTTER, 1998 r., 490 tys. km, 420 KM 6x2, Nivo 4, 3-osiovy, rama pod zabudow, udokumn przewiez, skrzynia biegów z polowka, poduszka, 2 miejsca do spania, klimatyzacja, drewniane dodatki, skórzana tapicerka, nawigacja sat. RO, ogrzewanie Webasto, Euro 2, pakiet Li U, biala kabina, - 107 000 zł. Żerków, tel. 062740-33-74, 060173-33-55, 060184-44-00  
VV BUS T1, 1970 r., 1600 ccm, benzyna, niebieski, stan b. do- bry, podwyższony, w ciągłej eksploatacji, - 3 000 zł. Chojnów, tel. 076/18-17-08 po godz. 18  
VV CADDY, 1996/97 r., 196 tys. km, 1900 ccm, SDI, biały, 2 poduszki pow., wspomaganie kier., immobilizer, - 16 500 zł. Wschowa, tel. 069154-77-08  
VV CADDY, 1997 r., 190 tys. km, 1900 ccm, diesel, biały, 2-osobowy, ciężarów, lad. 550 kg, wspomaganie kier., w ciągłej eks- ploatacji, RO, 2 komplety kół, stan b. dobry, - 16 600 zł. Gubin powiat krośnieński, tel. 0603/93-61-15  
VV CADDY, 1997 r., 120 tys. km, 1400 ccm, benzyna, biały, oszklony, 5-osobowy, wspomaganie kier., 2 poduszki pow., - 19 900 zł. Międzyrzecz, tel. 095742-11-04  
VV CADDY, 1998 r., 1900 ccm, diesel, biały, izolermat + agregat chłodniczy, - 21 000 zł. Kroszyn, tel. 0606/59-62-13  
VV CADDY, 1998 r., 85 tys. km, 1400 ccm, benzyna, MPI, srebrny metalic, stan b. dobry, wspomaganie kier., 2-osiovy, drzwi lityne oszklenie, krawka, - 16 600 zł. Lubin, tel. 076/847-89-32  
VV CADDY PICK-UP, 1998 r., 108 tys. km, 1900 ccm, diesel, biały, centralny zamek, wspomaganie kier., poduszka pow., alarm, immobilizer, stan b. dobry, - 15 000 zł. Wałbrzych, tel. 074/845-16-93  
VV CADDY PICK-UP, 1998 r., 110 tys. km, 1900 ccm, turbo D, biały, immobilizer, wspomaganie kier., centralny zamek + pilot, stan b. dobry, - 15 300 zł. Wałbrzych, tel. 074/845-15-96  
VV CADDY, 1999 r., 1900 ccm, diesel, pomarańczowy, 5-osobowy, kupony w salonie, stan idealny, - 25 000 zł. Nysa, tel. 060744-64-18  
VV CADDY, 2003 r., 30 tys. km, 1900 ccm, SDI, biały, w kraju od tygodnia, kpl. dokumentacja, bez wypadku, opony, przebieg, - 34 000 zł. Lubin, tel. 076/749-40-01, 060215-45-48  
VV LT 28, 1980 r., 2400 ccm, diesel, biały, podwyższony, blaszak, przegródka celna, stan ogólny dobry - 4 500 zł lub zamienie na osobowy, może być uszkodzony, Zielona Góra, tel. 069742-67-50  
VV LT 28 MAXI, 1982 r., 2400 ccm, diesel, biały, 5-osobowy, po remoncie kapitałnym silnika, blacharki i zawieszania, nowe opony, hak, - 6 500 zł lub zamienie. Nysa, tel. 060444-88-20  
VV LT 28, 1987 r., 2400 ccm, diesel, żółty, po remoncie blacharki i lakierowaniu, hak, stan b. dobry, nowy przegląd, - 7 200 zł. Opole, tel. 0505/11-87-09  
VV LT 28, 1987 r., 2400 ccm, diesel, czerwony, średni, podwyż- szony, - 6 000 zł lub zamienie na samochód osobowy, z inst. gazową, lżejszy, Prusnki, tel. 077436-14-30  
VV LT 28, 1994 r., 200 tys. km, 2400 ccm, turbo D, biały, silnik po remoncie, wymieniona turbina i pompa olejowa - gwarancja, nowy ul. wydechowy, opony, sprzączki używane, - 20 740 zł. Wrocław, tel. 060172-40-32, 071/353-83-51  
VV LT 28, 1997 r., 230 tys. km, 2500 ccm, TDI, biały, wysoki, średniej długości, RO, ścianka celna, alarm, - 36 000 zł. Lubin, tel. 0606/34-22-06  
VV LT 28, 2002 r., 19 tys. km, 2500 ccm, TDI, biały, wysoki, średniej długości, RO, bez wypadku, książka serwisowa, - 61 000 zł. Lubin, tel. 0606/34-22-06  
VV LT 28, 2002 r., 90 tys. km, 2500 ccm, TDI, bordowy, podwyż- szony, przedłużony, ABS, ABD, poduszka pow., wspomaganie kier., RO, i właściciel, książka serwisowa, bez wypadku, stan idealny, w kraju od 2 dni, - 59 000 zł. Wojszewo, tel. 075/751-22-05, 0605/62-70-21  
VV LT 31 MAXI, 1981 r., 2 tys. km, 2400 ccm, diesel, żółty, długi, wysoki, lad. 1500 kg, na prawo jazdy kat. B, 5-biegowy, wspo- maganie kier., hak hol., halogeny, el. otw. szyby, przegródka celna, nowe opony i silniki, spyalnia, po remoncie nadwozia, serwo, aktualny przegląd, dużo nowych części, stan b. dobry, - 10 600 zł. Wrocław, tel. 0600/93-58-48  
VV LT 35, 1992 r., 125 tys. km, biały, oszklony, tapicerowany, rej. na 6 osób, - 12 900 zł. Krotoszyn, tel. 0604/53-44-58, 062/72-87-11  
VV LT 35, 1996 r., 370 tys. km, 2500 ccm, TDI, biały, nowy model, ABS, wspomaganie kier., średni, wysoki, stan dobry, - 32 000 zł. Lubin, tel. 0603/64-64-14  
VV LT 35, 1997 r., 170 tys. km, 2500 ccm, TDI, biały, 3-osobo- wy, blaszak, przedłużony, podwyższony, homologacja, w kraju od tygodnia, lad. 1,5 t., właściciel, książka serwisowa, bez wypadku, stan idealny, - 45 000 zł. Wojszewo, tel. 075/751-22-05, 0605/62-70-21  
VV LT 35, 1999 r., 103 tys. km, 2900 ccm, TDI, biały, furgon, wysoki, średnio-długi, książka serwisowa, wspomaganie kier., RO, immobilizer, hak, 3-miejscia, bezwypadkowy, - 55 000 zł. Legnica, tel. 0600/21-68-00 (zdjęcia do tej oferty można zobacz- yć w internecie pod numerem - AG0706 http://wz.autogielda.com.pl)  
VV LT 35, 1999 r., 220 tys. km, 2800 ccm, TDI, biały, kontener o 4 m, ABS, ASD, el. otw. szyby, 3 miejsca, - 51 000 zł. Wro- cław, tel. 0606/14-41-40  
VV LT 35, 2000 r., 2500 ccm, TDI, pomarańczowy, podwójna kabina, 7-osobowy+skrzynia i planokęta o wym. 3x2 m, poduszka powietrzna, ABS, ABD, wspomaganie kier., RO, immobilizer, hak, bezwypadkowy, - 59 500 zł. Legnica, tel. 0600/21-68-00 (zdjęcia do tej oferty można zobaczyc w internecie pod numerem - AG0719 http://wz.autogielda.com.pl)  
VV LT 35, 2000 r., 156 tys. km, 2500 ccm, TDI, ABS, ASR, el. reg. lusterka, poduszka pow., wspomaganie kier., podwyższony (1 raz), przedłużony (1 raz), w kraju od tygodnia, - 52 400 zł. Nysa, tel. 0696/28-02-23  
VV LT 35 MAXI, 2002 r., 110 tys. km, 2500 ccm, TDI, biały, ABS, ASD, 2 poduszki pow., el. reg. lusterka, el. otw. szyby, centralny zamek z pilotem, klimatyzacja, ogrzewanie Webasto, wspo- maganie kier., cały oszklony, możliwa rejestracja jako autobus, - 76 000 zł. Dębno, powiat myśliborski, tel. 095/760-32-40, 0506/19-88-01  
VV LT 40, 1995 r., 260 tys. km, 2400 ccm, turbo D, podwyższony, zarejestrowany jako ciężarówko do 3,5 t, w Polsce od 1998 r., ABS, podgrzewane lusterka, - 20 000 zł + VAT., tel. 0600/04-41-01 W01052834  
VV LT 46, 1999 r., 120 tys. km, 2500 ccm, TDI, biały, blaszak, średnio-długi, niski, ABS, el. otw. szyby i reg. lusterka, przegródka celna, kota bliźniacze, na prawo jazdy kat. C, stan b. dobry, - 50 000 zł. Lubin, tel. 0605/27-08-50  
VV LT 55, 1993 r., 290 tys. km, 2400 ccm, TDI, biały, kontener z kabina sypialnią 4,60x2,2x3,35 cm, lad. 2,5 t, ogrzewanie We- basto, silnik po remoncie, nowe sprężko, hak, alarm, nowe opony, stan idealny, - 30 000 zł. Wrocław, tel. 071/328-77-62, 0606/13-82-05  
VV TRANSPORTER T4, T5, LT w ciągłej sprze- dazy, części mechaniczne i blacharskie, elemen- ty karoserii, silniki, skrzynie biegów, realizacja

zamówień, możliwość transportu, wysyłka cały kraj, tel. 0506/89-90-47, 0506/40-40-00 W01033054  
VV TRANSPORTER T1, 1979 r., 1600 ccm, benzyna, niebieski, - 1 500 zł lub zamienie. Nysa, tel. 077/433-85-63  
VV TRANSPORTER T2, 1981 r., 190 tys. km, 1600 ccm, diesel, jasnozielony, po wymianie silnika, oleju, filtrów i uszczelce, po remoncie pompy paliwa, 6-osobowy, hak, stan dobry, - 6 600 zł. Wrocław, tel. 071/357-89-85  
VV TRANSPORTER, 1984 r., 2000 ccm, niebieski, stan dobry, lad. 940 kg, - 3 950 zł. Nowa Sól, tel. 0605/17-17-57  
VV TRANSPORTER, 1984 r., 2000 ccm, benzyna lad. 940 kg, stan dobry, - 3 900 zł. Nowa Sól, tel. 0605/17-17-57  
VV TRANSPORTER T3, 1985 r., 2000 ccm, benzyna, żółty, blaszak, 3-osobowy, stan b. dobry, ocłony w całości, zarejestrowa- ny, - 4 200 zł. Opole, tel. 077423-16-61  
VV TRANSPORTER T2, 1985 r., 1600 ccm, diesel, biały, czę- ściowo oszklony, 5-osobowy, po wymianie filtrów i oleju, nowy akumulator, stan silnika b. dobry, po remoncie przedniego za- wieszania i blacharki, do poprawek lakiemczych (częściowo pomalowany farbą podkładową), brak litych kanapy, - 5 600 zł. Legnica, tel. 0505/74-18-88  
VV TRANSPORTER T4, 1985 r., 1600 ccm, diesel 5-osobowy, oszklony, nowy akumulator (gwarancja), po remoncie blacharki, do poprawek lakiemczych, - 5 600 zł. Legnica, tel. 0505/74-18-88  
VV TRANSPORTER, 1985 r., 180 tys. km, 1600 ccm, diesel, niebieski, blaszak, garażowany, stan dobry, - 7 500 zł. Micho- wice, powiat brzeski, tel. 077411-90-78  
VV TRANSPORTER CARAVELLE, 1986 r., 1888 ccm, benzy- na, granatowy, zarejestrowany jako ciężarówko-unwersalny stan dobry, w ciągłej eksploatacji, - 5 600 zł. Wrocław, tel. 0607/63-31-95  
VV TRANSPORTER T3 BUS, 1988 r., 170 tys. km, 1600 ccm, turbo D, niebieski, 8-osobowy, ciemne szyby z atermem, hak, w kraju od 2 lat, - 8 800 zł. Lwówek Śląski, tel. 0600/73-22-84  
VV TRANSPORTER T2 BUS, 1988 r., 2000 ccm, diesel, czer- wony, multivan, 6 osób + 950 kg, po remoncie kapitałnym, kola lene, 5-biegowy, aż do szperachy, wejście na 220V, ogrzewa- nie Webasto, ciemne szyby, hak, - 10 500 zł. Kłodzko, tel. 0607/09-99-43  
VV TRANSPORTER T3, 1988 r., 1700 ccm, diesel, bezowy, 8-osobowy, hak, stan dobry, - 8 000 zł. Legnica, tel. 076/855-26-00 po godz. 18  
VV TRANSPORTER T3, 1988 r., 40 tys. km, 1900 ccm, benzy- na, bordowy, bus, inst. gazowa, zbiornik 130 l, silnik chłodzony cieczą, ważny przegląd, stan dobry, 6 miejsc+bagaż. Wrocław, tel. 0692/53-58-32  
VV TRANSPORTER T3 CARAT, 1989 r., 200 tys. km, 1600 ccm, turbo D, błękitny metalic, bus oszklony, 6-osobowy, wersja kon- ferencyjna, welurowa tapicerka, zagłówki, podkładki, obraca- nia fotele, atrakcyjny wygląd, stan b. dobry, - 14 500 zł. Wrocław, tel. 0501/24-28-96 (zdjęcia do tej oferty można zobaczyc w in- ternecie pod numerem - AC0787 http://wz.autogielda.com.pl)  
VV TRANSPORTER, 1990 r., 1800 ccm, benzyna, inst. gaz., niebiesko-biały, podwyższony, oszklony, ciemne szyby, roleta litynej szyby, siedzenia, org. lakier, stan dobry, - 12 000 zł lub zamienie na kombi, Złotoryja, tel. 076/878-35-39, 0502/24-78-69  
VV TRANSPORTER T4, 1990/91 r., wiśniowy, centr. zamek, wspomaganie kier., odciecie zaplonu, 6-osobowy, - 17 900 zł. Leszno, tel. 0607/77-10-00  
VV TRANSPORTER T4, 1991 r., 220 tys. km, 2500 ccm, benzy- na, inst. gaz., biały, wspomaganie kier., alarm + 2 piloty i antypan- da, 8-osobowy, buła gazowa w miejscu kola zapasowego, oszczędny, przedmienne szyby, stan b. dobry, - 19 900 zł. Kłodz- ko, tel. 074/647-47-73, 0501/48-67-38  
VV TRANSPORTER T4 BUS, 1991 r., 284 tys. km, 2400 ccm, diesel, zielony, 9-osobowy, oszklony, wspomaganie kier., alarm + pilot, centralny zamek, immobilizer, hak, podwójne ogrzewa- nie RO, lityna wycieraczka, - 21 500 zł. Nowa Sól, tel. 068/458-44-16, 0605/11-25-39  
VV TRANSPORTER T4, 1992 r., 2000 ccm, benzyna skrzynio- wy, podwójna kabina, - 15 000 zł., tel. 0607/50-06-38  
VV TRANSPORTER T4, 1992 r., 181 tys. km, 1900 ccm, diesel, biały, blaszak, 3-osobowy, skrzynia lad., wspomaganie kier., RO, stan dobry, - 20 000 zł. Leszno, tel. 0607/27-96-88  
VV TRANSPORTER T4, 1992 r., 190 tys. km, 2000 ccm, benzy- na, inst. gaz., pomarańczowy, 3-osobowy, i właściciel, książka serwisowa, stan idealny, - 16 900 zł. Świebodzice, tel. 074/854-43-20  
VV TRANSPORTER T4, 1992 r., 2000 ccm, benzyna, czerwo- ny, 6-osobowy, cały oszklony, ciemne szyby, zabdany, - 15 900 zł. Wrocław, tel. 0601/71-59-58  
VV TRANSPORTER T4, 1992 r., 230 tys. km, 2400 ccm, diesel, czerwony, 5 osób + 930 kg ładunku, oszklony, ciemne szyby, wspomaganie kier., alarm, blokada skrzyni biegów, hak, RO, z lity kłapa, stan techn. b. dobry, przegląd (OC do 11.2004 r., kpl. dokumentacja, po remoncie zawieszania i wymianie larcz- hamalcowych, - 18 500 zł. Wrocław, tel. 071/372-20-43, 0501/25-03-33  
VV TRANSPORTER T4, 1992 r., 2400 ccm, diesel, biały, 9-osobowy, ciemne szyby, - 21 500 zł lub zamienie na autobus. Zawidów, powiat zgorzelecki, tel. 075/778-85-43, 0607/91-55-93  
VV TRANSPORTER T4, 1993 r., 1900 ccm, diesel, biały, 9-osobowy, - 21 000 zł lub zamienie na osobowy. Krotoszyn, tel. 0606/59-62-13  
VV TRANSPORTER T4, 1993 r., 190 tys. km, 1900 ccm, turbo D, biały, zarejestrowany na 8 osób, wspomaganie kier., central- ny zamek, - 18 900 zł. Dominice, powiat leszczyński, tel. 065/337-11-74, 0693/65-06-44  
VV TRANSPORTER T4, 1993 r., 286 tys. km, 2400 ccm, diesel, granatowy metalic, wspomaganie kier., RO, cały wytapicerowa- ny, zarejestrowany na 9 osób + 840 kg, hak, 2 tony lad., drzwi skrzydełkowe z tyłu, przyciemniane szyby, sprzęt dachowy ze stopem, alum. felgi, atrakcyjny wygląd, - 24 500 zł. Kalisz, tel. 0608/19-64-78  
VV TRANSPORTER T4, 1993 r., 230 tys. km, 1900 ccm, diesel, żółty, stan dobry, bez wypadku, - 22 500 zł. Mileszyn, tel. 0693/46-56-86  
VV TRANSPORTER T4, 1993 r., 1900 ccm, TD, biały, 8 osób lub 5 + ładunek, alarm, centralny zamek, ciemne szyby, stan b. dobry, - 19 500 zł. Opatówek K. Kalisz, tel. 0692/25-73-90, 0604/86-49-91  
VV TRANSPORTER T4, 1993 r., 170 tys. km, 1900 ccm, turbo D, niebiesko-granatowy, przedłużony, drzwi skrzydełkowe, hak, blaszak, książka serwisowa, RO, 3-osobowy, 5-biegowy, el. reg. reflektory, EURO-2, sprowadzony w całości z Niemiec, nie- eksploatawany w kraju - 22 500 zł. Śmigiel, tel. 0604/59-60-94  
VV TRANSPORTER, 1993 r., 2400 ccm, diesel, niebieski, metalic, oszklony, RO, spoiłny, - 25 000 zł. Żagań, tel. 068/477-63-63, 0607/27-64-77  
VV TRANSPORTER, 1993/94 r., 220 tys. km, 2400 ccm, diesel, kremowy, centralny zamek, el. otw. szyby, ogrzewanie Webasto, wspomaganie kier., 9-osobowy, - 24 300 zł. Rawicz, tel. 0600/34-45-25  
VV TRANSPORTER T4, 1994 r., 189 tys. km, żółty, wspomaga- nie, oszklony do połowy, zarejestrowany na 6 osób, i właściciel, w kraju od 1,5 roku, zabdany, do malowania 3 elementy, fotele czarne, atrakcyjny wygląd, krótki, - 25 500 zł. Jawor, tel. 0504/13-57-89  
VV TRANSPORTER, 1994 r., 189 tys. km, biały, 7-osobowy, kupiony w salonie w kraju, - 24 500 zł. Ostrów Wlkp., tel. 062/592-50-29, 0698/52-59-25  
VV TRANSPORTER T4 FURGON, 1994 r., 167 tys. km, 2400 ccm, diesel, jasnobłękitny, blaszak, bez wypadku, alarm, immobilizer, radio, serwo, Mul-T-Lock, stan techn. b. dobry, - 24 500 zł. Jelenia Góra, tel. 0601/75-09-10  
VV TRANSPORTER CARAVELLE, 1994 r., 2400 ccm, diesel, srebrny metalic, przedłużony, ciemne szyby, wszystkie el. do- datki, stan idealny, - 29 000 zł. Kowary, powiat jeleniogórski, tel. 0509/37-43-01  
VV TRANSPORTER T4, 1994 r., 2400 ccm, diesel, niebieski, 9-osobowy, wspomaganie kier., alarm, blokada skrzyni biegów, szperdach, stan dobry, - 23 000 zł. Polkowice, tel. 0504/03-84-06  
VV TRANSPORTER T4, 1994/95 r., 2400 ccm, diesel, biały, stan b. dobry, oszklony, osobowy, org. fotele, ciemne szyby, ogrze- wanie Webasto, centralny zamek, alarm z pilotem, ABS, wspo- maganie kier., hak, lakierowane zderzaki nowego typu, bezw- ypadkowy, w kraju od 2002 r., - 23 900 zł lub zamienie. Otmuchów, powiat nyski, tel. 077/439-05-35, 0606/99-56-29  
VV TRANSPORTER T4 CARAVELLE, 1995 r., 2400 ccm, die-

sel, bordowy, 8-osobowy, el. otw. szyby, wspomaganie kier., - 32 000 zł. Niemcy, tel. 0049/16-05-41-10-27  
VV TRANSPORTER T4, 1995 r., 230 tys. km, 2400 ccm, diesel, biały, wspomaganie kier., ciemne szyby, RO, alarm, odciecie zaplonu, kpl. dokumentacja, - 27 900 zł lub zamienie na Forda Transia 8-osobowego, lżejszego, Wrocław, tel. 0501/87-15-58  
VV TRANSPORTER T4 CARAVELLE GL, 1995/96 r., 170 tys. km, 2400 ccm, diesel, morski metalic, stan b. dobry, 9-osobowy, klimatyzacja, ABS, el. reg. lusterka, el. otw. szyby, wspomaganie kier., centralny zamek, welurowa tapicerka, dywan, podkładki- ki, 3 nagrzewanie, zielone szyby rozsuwane, najbogatsza wersja, i właściciel, RO, - 31 500 zł lub zamienie. Otmuchów, powiat nyski, tel. 077/439-05-35, 0606/99-56-29  
VV TRANSPORTER T4, 1996 r., 192 tys. km, 1900 ccm, turbo D, biały, oszklony, RO, wspomaganie kier., 9-osobowy, ABS, i właściciel, kpl. dokumentacja, zabdany, stan b. dobry, - 29 800 zł. Legnica, tel. 076/722-90-43, 0606/14-33-94  
VV TRANSPORTER, 1996 r., 180 tys. km, 2400 ccm, TDI, biały, faktura VAT, - 31 900 zł. Wrocław, tel. 071/799-84-00  
VV TRANSPORTER T4, 1997 r., 290 tys. km, 2500 ccm, TDI 102 KM, bordowy, alarm, immobilizer, blaszak 3-osobowy, kupiony w salonie, stan idealny, - 38 900 zł. Góra, tel. 0502/10-31-79  
VV TRANSPORTER T4, 1997 r., 200 tys. km, 2400 ccm, diesel, niebieski, 3-osobowy, blaszak, izolermat, agregat Kerster, RO, immobilizer, stan b. dobry, - 34 000 zł lub zamienie na osobowy do 16 000 zł. Miłicz, tel. 071/384-22-71, 0605/33-24-14  
VV TRANSPORTER CARAVELLE, 1997 r., 280 tys. km, 2800 ccm, benzyna, granatowy, 2 poduszki pow., alarm + pilot, klima- tyzacja, el. otw. szyby, centr. zamek, wszystkie el. dodatki, - 39 500 zł. Polkowice, tel. 0502/74-02-20  
VV TRANSPORTER T4, 1997 r., 200 tys. km, 1900 ccm, turbo D, czerwony, - 27 500 zł. Wadowice Górne, tel. 014/666-98-47, 0602/43-59-48  
VV TRANSPORTER T4, 1998 r., 2500 ccm, TDI serwo, centr. zamek + pilot, 2 poduszki pow., el. ster. szyby i lusterka, podgrzewane fotele, - 39 000 zł. Kędzierzyn-Koźle, tel. 0604/79-29-65, 077/481-94-89  
VV TRANSPORTER CARAVELLE, 1998 r., 230 tys. km, 2500 ccm, zielony, 9-osobowy, krótki, ABS, 2 poduszki pow., klimatronic z nawiewami w posulcie, RO, podwójne ogrzewanie, hak, - 58 500 zł. Legnica, tel. 0603/79-11-99, 076/732-02-81  
VV TRANSPORTER T4, 1998 r., 50 tys. km, 1900 ccm, TDI 110 KM, żółty, oszklony, ciemne szyby, dużo części, stan b. dobry, - 35 000 zł lub zamienie. Głogów, tel. 0605/37-08-09  
VV TRANSPORTER T4 BUS, 1998 r., 135 tys. km, 1900 ccm, TDI, 102 KM, biały, 9-osobowy, poduszka pow., wspomaganie kier., centralny zamek, podwójne ogrzewanie, hak, RO, alarm, bez wypadku, stan idealny, nowe opony i akumulator, - 39 500 zł. Jelcz-Laskowice, tel. 071/318-15-56, 0607/66-26-61  
VV TRANSPORTER T4, 1998/99 r., 195 tys. km, 2500 ccm, TDI, 102 KM, czerwony, synro, wspomaganie kier., alarm, przedłu- żony, 4x4, książka serwisowa, sprowadzony ze Szwajcarii, bez wypadku, zdjęcia do wglądu, stan b. dobry, - 46 500 zł lub zamienie na większy Złotoryja, tel. 0606/95-21-34  
VV TRANSPORTER T5, 1999 r., 160 tys. km, 2500 ccm, TDI, 102 KM, zielony metalic, nowy model, zderzaki w kolorze nadwozia, oszklony do połowy, ciemne szyby, RO, wspomaganie kier., alarm + 2 piloty, sprowadzony z Belgii, i właściciel w Pol- sce, bez wypadku, zabdany, atrakcyjny wygląd, homologacja na ciężarówko, - 51 900 zł. Bolesławiec, tel. 0602/64-79-93, 0604/64-66-67  
VV TRANSPORTER T4, 1999 r., 130 tys. km, 1900 ccm, turbo D, biały, el. ster. szyby i lusterka, centr. zamek, wspomaganie kier., 3 siedzenia z przodu, ścianka celna, RO, stan b. dobry, - 37 500 zł. Legnica, tel. 0508/35-74-81  
VV TRANSPORTER T5, 1999 r., 181 tys. km, 2500 ccm, TDI, żółty, kupiony w salonie, i właściciel, kpl. dokumentacja, serwi- sowany, homologacja na ciężarówko-unwersalny, wspomaganie kier., 2 poduszki pow., ABS, niebiesko-żółty, 6-osobowy, oszklony do połowy, bez wypadku, stan b. dobry, - 43 800 zł. Legnica, tel. 076/721-38-95, 0601/26-07-97  
VV TRANSPORTER T4, 1999 r., 177 tys. km, biały, RO, wspo- maganie kier., centralny zamek, el. reg. lusterka, maks. długi i wysoki, sprowadzony, - 32 000 zł. Złotoryja, tel. 0696/07-95-19, 0503/93-24-85  
VV TRANSPORTER T4, 1999/00 r., 80 tys. km, 2500 ccm, TDI, czerwony, poduszka pow., wyposażenie el. reg., - 37 500 zł + opłaty. Lubin, tel. 0503/93-24-85, Szwajcaria, 0041/788-14-98-22  
VV TRANSPORTER T4 MULTIVAN, 1999/00 r., 43 tys. km, 2500 ccm, TDI, 150 KM, srebrny metalic, RO, ABS, wspomaganie kier., centralny zamek, alum. felgi, el. reg. lusterka, el. otw. szyby, klima- tronice x2, poduszka, ogrzewanie Webasto, skórzana karose- rianica, halogeny, stan b. dobry, szyby fioletochromowe, - 83 000 zł. Lubin, tel. 0888/42-82-18  
VV TRANSPORTER T4, 1999/00 r., 180 tys. km, 2500 ccm, TDI, biały, blaszak, poduszka pow., wspomaganie kier., i właściciel, RO, homologacja, bez wypadku, książka serwisowa, w kraju od miesiąca, stan idealny, - 44 800 zł. Wojszewo, powiat złotoryjski, tel. 075/751-22-05, 0605/62-70-21  
VV TRANSPORTER T4, 2000 r., 55 tys. km, 1900 ccm, TDI, biały, blaszak, 3-osobowy oryginalny przebieg, bez wypadku, zegary nowego typu, w kraju od tygodnia, opłacony, przylgowa- no do rejestracji, stan idealny, - 45 100 zł. Jelenia Góra, tel. 0601/88-10-15  
VV TRANSPORTER T4, 2000 r., 120 tys. km, 2500 ccm, TDI, granatowy, blaszak, poduszka pow., przedłużony, drzwi rozsu- wane, klimatyzacja, el. otw. szyby i reg. lusterka, centr. zamek, immobilizer, ABS, bezwypadkowy, - 55 000 zł. Legnica, tel. 0600/21-68-00 (zdjęcia do tej oferty można zobaczyc w internecie pod numerem - AG0701 http://wz.autogielda.com.pl)  
VV TRANSPORTER T4, 2001 r., 97 tys. km, 2500 ccm, TDI, biały, poduszka pow., immobilizer, wspomaganie kier., blaszak, ścianka grodziona, zabdany, stan b. dobry, - 45 000 zł. Legnica, tel. 0696/43-51-93  
VV TRANSPORTER T4, 2001 r., 97 tys. km, 2500 ccm, TDI, biały, poduszka pow., wspomaganie kier., immobilizer, blaszak, ścianka celna, kpl. dokumentacja, zabdany, stan b. dobry, - 37 000 zł. Legnica, tel. 0696/43-51-93  
VV TRANSPORTER T5 MULTIVAN II HIGHLINE, 2001 r., 32 tys. km, 2500 ccm, TDI, 180 KM, srebrny metalic, szperdach, ABS, inst. gazowa, wspomaganie kier., centralny zamek, el. otw. szyby, el. reg. lusterka, alarm, klimatyzacja, poduszka pow., alum. felgi 18", skórzana tapicerka, nawigacja sat., telefon, hak, szyby fioletochromowe, bezwypadkowy, - 100 000 zł. Lubin, tel. 0609/83-14-32  
VV TRANSPORTER T4, 2001 r., 103 tys. km, 2500 ccm, TDI, 102 KM, czerwony, 6-osobowy, krótki, wspomaganie kier., centr. zamek, poduszka pow., alarm, RO, hak, klimatyzacja, kupiony w salonie, stan b. dobry, - 54 000 zł. Pęgów, tel. 071/310-73-34, 0605/42-45-20  
VV TRANSPORTER MULTIVAN, 2001 r., 25 tys. km, 2500 ccm, V6, TDI, 180 KM, 2 poduszki pow., 3 x TV, DVD, nawiga- cja, skórzana tapicerka, klimatyzacja podwójna, pełne wyposaże- nie el., alum. felgi, 190 KM, 7-osobowy, spanie, - 117 000 zł, możliwe rally lub zamienie. Wrocław, tel. 0504/50-18-88  
VV TRANSPORTER T5 MULTIVAN II HIGHLINE, 2003 r., 30 tys. km, 2500 ccm, TDI, 150 KM, Chip, czarne, szperdach ABS, wspomaganie kier., centralny zamek, el. reg. lusterka, el. otw. szyby, alarm, poduszka pow., alum. felgi 18", skórzana tapicerka, klimatronic, nawigacja sat., tuning Projektzwo, bikenosony reflektory, kpl. dokumentacja, hak, telefon, - 130 000 zł. Lubin, tel. 0609/83-14-32  
VV TRANSPORTER, 2003 r., 102 tys. km, 2500 ccm, TDI, srebr- ny metalic, oszklony, przedłużony, 8-osobowy, el. otw. szyby, el. reg. lusterka, 2 poduszki pow., klimatronic, - 73 900 zł. Poznań, tel. 0697/54-24-48  
ŽUK A-11B, 1963 r., 2100 ccm, benzyna stan b. dobry, - 1 100 zł. Rogów Sobócki, tel. 071/316-20-00, 071/390-40-42  
ŽUK, 1968 r. stan b. dobry, - 4 000 zł. Korfanów, tel. 077/431-26-57  
ŽUK, 1976 r. skrzyniowy, po remoncie blacharki i lakierowaniu, - 1 200 zł. Brzeg Dolny, powiat wrocławski, tel. 0607/48-95-83  
ŽUK A-13, 1976 r., szary, inst. gazowa, hak, przegląd do 30.03.2005 r., aktualne OC, - 1 600 zł. Niedary, powiat trzebnicki, tel. 0693/32-39-78  
ŽUK A-11B, 1979 r., 500 tys. km, 2100 ccm, popielaty, opłande- kowany, po remoncie kapitałnym silnika i kabiny, tyne opony nowe, - 2 500 zł. Kąkolewice, tel. 0627/39-17-53  
ŽUK A-11B, 1980 r., 2200 ccm, diesel, - 1 500 zł. Bojanowo, tel. 065/545-63-11  
ŽUK A-11B, 1982/83 r., 2100 ccm, benzyna, niebieski, 2 szklki, inst. gazowa, skrzyniowe, techn. sprawne, bez przeglądu i OC,

stan b. dobry, brak wpisu w dowodzie rej. instalacji gazowej, - 1 500 zł. Ostrów Wlkp., tel. 0608/78-97-53  
ŽUK A-11, 1983 r., 2100 ccm, benzyna, inst. gaz



## AUTOCZĘŚCI

części z demontażu do samochodów zachodnich i japońskich:

silniki, części silników, obładowania, zawieszania, świateł, klimatyzacje, turbiny, skrzynie biegów, głowice chłodnicze, mosty i inne

Wrocław, ul. Partynicka 49  
tel. 339-83-61, 0-603 915 913

## TURBOSPŁĘŻARKI

NAPRAWA - SKUP - SPRZEDAŻ  
ZAMIANA - WYMIANA - GWARANCJA

Borowa 49, k. Oleśnicy **sobota: Giełda Lubin**  
tel. 071/314-81-86, kom. 0-603 233 578

## CHŁODNICE

montaż - demontaż  
klimatyzacje - napełnianie

Wrocław, ul. Opolska 195, tel. 071/311-74-00, 0-601 169 054, 0-601 703 384

AUDI 100, 1989 r., diesel - rozrusznik. Wrocław, tel. 071/349-27-14  
 AUDI 100, 1990 r., 2000 ccm, benzyna - maska, drzwi tylne prawe, sanki pod silnik, klapa tylna, felgi 14". Legnica, tel. 0601/67-87-04, 076/722-95-92  
 AUDI 100, 1990 r. - przekł kierownicza, wspomaganie kier., docisk sprzęgła, akumulator, części silnika, skrzynia biegów, półosie. Wrocław, tel. 0603/37-43-45  
 AUDI 100 C4, 1992 r. - różne części. Nysa, tel. 0503/40-49-76  
 AUDI 100 C4, 1994 r., 2600 ccm, V6, 2800 ccm V6, 2500 ccm turbo D. silniki, skrzynie biegów. Nowe Miasteczko, powiat nowosolski, tel. 0692/92-18-00  
 AUDI 100, 2000 - pompy klimatyzacji, 2 szt. Wrocław, tel. 071/792-01-94, 0502/90-92-00  
 AUDI 100, 2000, 1981 r., 2200 ccm - pompa wspomagania kier., skrzynia biegów, licznik, kierownica, przełączniki kierownicy, pompa centr. zasilania, belka tylna, hak holowniczy i inne części z demontażu. Wrocław, tel. 0603/37-43-45  
 AUDI 200 - reflektory Oleśnica, tel. 071/315-40-51  
 AUDI 200 AVANT - kpl. wnętrza, drzwi, klapy tylna, lampy, przekł. kierownica, pompa wspomagania, szyberdach, klimatyzacja, roleta bagażnika, zderzak tylny. Wrocław, tel. 071/765-26-47, 0605/82-59-78

(5), drzwi, szyby, zawieszania, lampy tylne, maska i inne. Kalisz, tel. 062/752-02-02, 0695/70-46-04  
 AUDI 80, 1983 r. 1.6, 1.8; silnik, skrzynia biegów, rozrusznik, alternator, koła, drzwi, reflektory, klapy bagażnika, maska silnika, szyby, zderzaki i inne. Mirsk, powiat lwówecki, tel. 0503/12-50-20  
 AUDI 80, 1983 r. - drzwi - 40 zł/szt., maska - 40 zł, osprzęt silnika, inne części Nysa, tel. 0504/05-29-07  
 AUDI 80, 1983 r. - automat, skrzynia biegów Turek, tel. 0692/63-89-19  
 AUDI 80, 1984 r., benzyna - larcza + docisk sprzęgła - 50 zł, rozrusznik - 50 zł. Lubiąż, tel. 075/724-42-52  
 AUDI 80, 1984/86 r. - błotniki, lampy, kierunkowskazy. Wrocław, tel. 0698/45-32-53  
 AUDI 80 B3, B4, 1989/94 r. - zderzaki, atrapy, maski, błotniki, reflektory, kierunkowskazy, klapy tylna, lampy tylne. Wrocław, tel. 0603/66-97-27  
 AUDI 80 B3, 1987/91 r. - reflektory, z kierunkowskazami, dodatkowe lampy nad klapy, wzmocnienie czółowe, drzwi, kpl., szyba boczna, podnośnik el. lewy, amortyzatory, larcze, szczęki ha-

wieszaki zderzaków, zderzak tylny, el. podnośnik szyby, drzwi tylne. Bolesławiec, tel. 0608/02-68-28  
 AUDI 80 B3, B4, 1991/95 r., benzyna 1800, 2300 ccm. Kolumny McPhersona, zwrotnice, półosie z przegubami, larcze wentylowane, zaciski ham., przednie, czujniki ABS tylny do Quattro, elem. konsoli, przekazniki, zamki. Lwówek Śląski, tel. 0603/74-73-17  
 AUDI 80 B3, 1992 r. - różne części. Trzebnica, tel. 071/387-49-37, 0606/28-75-78  
 AUDI 80 B4, 1992/95 r., 2000 ccm - części mech. i blachar., osprzęt silnika, głowice, wał, półosie, sarnie silnika, skrzynie bieg., drzwi, klapy, lampy, grill, poduszki pow., lusterka, zawieszania, osie, wspomaganie, komputery, el. reg. szyberdach, pompy, wtryski, poka tylna. Zielona Góra, tel. 0692/78-32-05  
 AUDI 80 B4, 1993 r. - szyberdach, rozrusznik, przekł. kierownicza, tapicerka, tłumik, pompa paliwa, zbiornik paliwa, kierownica sportowa. Chojnów, tel. 076/818-79-01, 0602/89-20-52  
 AUDI 80 B4, 1993 r., 2000 ccm - osprzęt silnika, skrzynia biegów, wzmocnienie czółowe, zawieszania, szyby, drzwi, lusterka, konsola, nagrzewnica, ABS, przełączniki kierownicy, kolektory, ukł. wydechowy, klapy tylna i inne. Legnica, tel. 0695/21-28-05

reflektory ksenonowe, klimatyzacja, lusterka, chłodnice, wzmocnienia, poduszki pow., sensory, pasy, RO + CD, skórzana tapicerka, zderzaki (RS4, RS6, S4, S6) pływ pod silnik, felgi, filtry, wazy i inne. Oleśnica, tel. 0602/15-35-30  
 AUDI A3, A4, B3, A6 C4, 1990/02 r. 1.6, 1.8, 1.9 TDI, 2.0, 2.3, 2.4, 2.5 TDI, 2.6, drzwi, zawieszania, skrzynia biegów (5/6), ukł. kierowniczy, pompa wspomagania, pompa wtryskowa, pompa paliwa, silniki, osprzęt silnika, komputery, liczniki, przełączniki, klimatyzacja, czujniki i inne. Opole, tel. 077/457-00-81, 0605/51-45-68, 0601/47-81-68

biegów, ukł. wydechowy kpl. - 1.500 zł. Bogalynia, tel. 0505/99-91-77  
 AUDI A4, 1999/00 r. - drzwi, szyby, konsola, poduszka pow., napinacze, lusterka, elementy chromowane, zawieszania, belki, skrzynia biegów, osprzęt silnika 1.9 TDI, turbiny, przepływomierze, klimatyzacja, klapy, lampy, półosie, lapy, silnik 1.9 TDI 90, 110, 115 KM, inne. Lubin, tel. 0697/67-02-60  
 AUDI A4, 2002 r. - różne części blacharskie i mechaniczne, po-

### AMORTYZATORY, SPRZĘGŁA SPRĘŻYNY, TŁUMIKI

HURT - DETAL - WARSZTAT - WYSYŁKA  
najniższe ceny na Dolnym Śląsku  
Bielany Wrocławskie, ul. Wrocławska 12 a  
tel. 071/311-03-19

### PODUSZKI POWIETRZNE, ZASLEPKI, PASY, TAŚMY KIEROWNICZE, SENSORY, KONSOLE - DO WSZYSTKICH TYPÓW

## AIRBAGI

tel. 0-603 439 308  
0-603 947 417, 0-602 472 541

mulcowe, półosie, tylna oś, katalizator, rozrusznik, alternator, pompa vacuum 1.90. Legnica, tel. 0606/68-30-86  
 AUDI 80 B3, B4, 1987/94 r., 1600 ccm, benzyna - różne części mechaniczne i blacharskie, lampy, reflektory, błotniki, drzwi, szyby, fotele, tapicerka, ukł. kierowniczy, chłodnica, elementy zawiesz. i inne. Lubiąż, tel. 075/721-36-44 do godz. 17, 0603/60-36-74, 0609/19-20-76 do godz. 20  
 AUDI 80 B3, 1988 r., 1600 ccm - klapy tylna, szyby, drzwi, lampy i inne. Jelenia Góra, tel. 0602/32-89-93  
 AUDI 80 B3, 1988 r. - czerwony, drzwi z szymbami (komplet), skrzynia biegów. Olesno, tel. 0693/37-34-33  
 AUDI 80 B3, 1988 r., 1800 ccm - różne części z demontażu - od 20 zł. Gęśce, powiat olawski, tel. 0605/20-93-67  
 AUDI 80, 1988 r. - spoiler na tylną klapy, - 200 zł. Legnica, tel. 0691/04-69-49

AUDI 80 B4, 1993 r., 1900 ccm, turbo D - osprzęt silnika, zawieszania i inne drobne części. Lubiąż, tel. 0602/87-22-14  
 AUDI 80 B4, 1993 r. - stacyjka, pompa, ABS, piaski, zaciski ham., lampa tylna, Pienik, tel. 075/778-62-81, 0606/43-36-31  
 AUDI 80 B4, 1993 r. - maska, klapy, zderzaki, wzmocnienie, chłodnica, lampy, drzwi, szyby, lusterka, dach, skrzynia biegów, kolumny McPhersona, belka tylna, chwiatki nadwozia, fotele, koła, silnik, klimatyzacja kpl., el. podnośnik szyby, ukł. kierowniczy, hamulcowy i wydechowy, licznik, pulpit, stacyjka, rozrusznik, półosie, przegub i inne. Piława Góra, powiat dzierżoniowski, tel. 0604/94-06-88, 0600/74-26-53  
 AUDI 80 B4, 1993/98 r. - elektr. pompa paliwa. Wałbrzych, tel. 074/845-32-80, 0606/93-59-06  
 AUDI 80 B4, 1995 r., 2600 ccm, V6 - głowica kpl. Świdnica, tel. 074/856-80-66, 0607/38-99-75

## CHŁODNICE

Trzebnica  
SPRZEDAŻ, NAPRAWA, WYMIANA  
0-604 175 740

AUDI 80, 1988/91 r., 1800 ccm - "wózek" pod silnik, zawieszanie przednie, kolumny McPhersona, osł. tylna, teleskopy, deska rozdzielcza, gaźnik, serwo, pompa hamulcowa, pompa sprzęgła, szyba tylna, szyba trójkątna, aparat zapłonowy. Namysłów, tel. 077/410-34-26 do godz. 22  
 AUDI 80, 1989 r., 1600 ccm, benzyna - silnik ocłony, kołyska przedniego zawieszania - 400 zł, elementy zawieszania. Chojnów, powiat legnicki, tel. 0608/38-01-97  
 AUDI 80, 1989 r., 1800 ccm - deska rozdzielcza, licznik, fotele,

AUDI 80 B4, 1997 r. - el. pompa paliwa. Wałbrzych, tel. 074/845-32-80  
 AUDI 80, 100 B3, B4, C4, A3, A4, A6 - duży wybór części, możliwość wysyłki. Leszno, tel. 065/527-00-08, 0609/21-64-95, 0501/32-68-85  
 AUDI 80, 100 B3, B4, C4 - drzwi, szyby, skrzynie biegów, węże gumowe, deski rozdzielcze, przekładnia kierownicza ze wspomaganie, podnośnik szyby, nagrzewnica, fotele, elementy wnętrza, panel nawiewny, serwo, elementy plastikowe, inne. Wrocław, tel. 0506/64-76-09  
 AUDI 80, 100, 1979/81 r. - rozrusznik, alternator, gaźnik, maska, skrzynia biegów (5), kolumny McPhersona przednie, nagrzewnica (100 C4, cygara), Mirsk, powiat lwówecki, tel. 0609/80-57-00  
 AUDI 80, 100, 1982/92 r., 1600 ccm., 1800ccm, 2000ccm 2300ccm silnik, skrzynia biegów, zawieszania elementy karoserii, chłodnice, reflektory, lampy i inne. Jelenia Góra, tel. 075/752-46-09, 075/752-37-92, 0604/62-27-34  
 AUDI 80, 90, 100 C4 - silnik, skrzynia biegów, zawieszanie, obładowanie i inne. Prusice, pow. trzebnicki, tel. 0603/63-17-70  
 AUDI 80, 90, 100 C4, A2, A3, A4, A6, A8 - lusterka boczne, podgrzewane i elektr. reg., możliwa wysyłka. Wrocław, tel. 0601/39-33-02  
 AUDI 80, 90, 100 C4, B4, B3, A6, VW PASSAT, POLO, GOLF, 1980/00 r., Vento, Jetta, Transporter T4: lampy tylne, reflektory, kierunkowskazy, halogeny, atrapy, zderzaki, chłodnice, elementy blacharki itp. REG-PLAST, Wrocław, ul. Strzegomska 2/4, tel. 071/355-06-07, 0602/18-87-35 W61007174  
 AUDI 80, 90, 100, A2, A3, A6 C4 - lusterka el. regulowane i podgrz., możliwość wysyłki. Wrocław, tel. 0601/39-33-02  
 AUDI 80, 90, B3, 1990 r., 1800 ccm, 2300 ccm, wtrysk: silniki, skrzynie biegów do 2300 ccm wtrysk, różne części mechaniczne i blacharskie. Opole, tel. 0504/23-33-92  
 AUDI 90 COUPE, 1986 r. - zderzaki, lampy, dodatki chromowane. Wrocław, tel. 0698/45-32-53  
 AUDI A2 - drzwi kpl., lusterka, klapy z szybą. Oleśnica, tel. 071/314-38-54  
 AUDI A2 przejściowy: zderzak tylny, bez dolnej części. - 100 zł. Rawicz, tel. 0502/94-31-83  
 AUDI A3 - maska, błotniki, drzwi i inne drobne części., tel. 0696/34-76-60  
 AUDI A3, 1900 ccm, TDI: wózki, wahacze, zwrotnice, półosie, tapicerka drzwi. Oleśnica, tel. 071/398-33-51  
 AUDI A3 - reflektor, Radwanice, tel. 071/311-74-34, 0608/41-76-04  
 AUDI A3, 1997 r., 1600 ccm - szyby, lampa tylna lewa, nagrzewnica, przełączniki kierownicy, filtr powietrza, podszybie, lusterko prawe, głowica, kolektor spręż., osprzęt silnika. Wrocław, tel. 0608/66-58-45  
 AUDI A3, 1997/01 r. - wzmocnienie czółowe (dolne przednie), skrzynie biegów. Wrocław, tel. 071/341-56-58, 0600/71-28-00  
 AUDI A3, 1998/00 r., 1900 ccm, TDI, SDI - osprzęt silnika, głowica, turbina, komputer. Dzierżonów, tel. 0608/48-73-34  
 AUDI A3, 1999 r., 1900 ccm, TDI - maska, błotniki, zderzaki, pompa wtryskowa, klapy tylna, szyby boczne, elementy zawieszania, lusterka, skrzynia biegów. Opole, tel. 0601/71-67-25  
 AUDI A3, A4, 1800 ccm, 20V: silnik. Świebodzice, tel. 0603/12-21-10  
 AUDI A3, A4 - elektryczna pompa paliwa. Wałbrzych, tel. 074/845-32-80, 0606/93-59-06  
 AUDI A3, A4, A6 KOMBI, LIMUZINA, 1995/01 r. - różne części mechaniczne i blacharskie. Pleszew, tel. 0691/80-28-31, 0609/86-05-99  
 AUDI A3, A4, A6, 80, 100 B4, C4 - automatyka skrzynia biegów. Wrocław, tel. 0607/60-12-74  
 AUDI A3, A4, A6, A8, TT C4, S4, S6 - blacharka, części mechaniczne ciele (4.2, 2.5 TDI, 2.6 V6, 2.8, S4, S6, 2.3, 1.9 TDI, 2.0),

AUDI A4 - maska, drzwi lewe przednie, kierownica z poduszką pow., tel. 0696/34-76-60  
 AUDI A4 AVANT - roleta bagażnika. Namysłów, tel. 0604/84-04-45  
 AUDI A4 - reflektory, kierunkowskazy, lampy tylne, wahacze. Oleśnica, tel. 071/399-26-98, 0603/92-75-92  
 AUDI A4, 1900 ccm, TDI 115 KM - silnik i inne części. Opole, tel. 0508/53-87-48

AUDI A4 - maska, błotniki, reflektory, lusterka, wzmocnienie czółowe, osłona pod silnik, nadkola, zwrotnice, wahacze, belka pod silnik. Wrocław, tel. 0601/73-97-72  
 AUDI A4, A6, 1995/00 r., 1800 ccm, 1900 ccm - drzwi, osprzęt silnika, przepływomierz, filtr powietrza, elementy zawieszania i klimatyzacji, fotele, felgi aluminiowe i stalowe, opony i inne. Legnica, tel. 0607/70-38-40  
 AUDI A6 - reflektory, kierunkowskazy, lampy tylne, wahacze. Oleśnica, tel. 071/399-26-98, 0603/92-75-92  
 AUDI A6 - różne części. Wrocław, tel. 0605/42-06-21  
 AUDI A6 - sprężyny, 4 szt., - 50 zł. Żary, tel. 068/375-93-37, 0609/63-16-98  
 AUDI A6 KOMBI, 1994 r. - karoseria kpl. (lekką uszkodzoną). Trzebnica, tel. 071/387-49-37, 0606/28-75-78  
 AUDI A6 KOMBI, 1995/97 r., 1900 ccm, TDI - silnik, kpl. doku-

## TURBOSPŁĘŻARKI

naprawa • montaż • skup • SOBOTA GIEŁDA LUBIN  
sprzedaż • gwarancja

Wrocław - Psle Pole, ul. Bierutowska 38 /naprzeciw stacji PKP/  
tel. 071/325 41 49, 0-601 075 294

AUDI 80 B3, B4 - tylna nadwozia, tylne klapy. Prusice, powiat trzebnicki, tel. 0604/70-81-09  
 AUDI 80 B3, B4 - błotniki, drzwi, klapy bagażnika. Radwanice, tel. 071/311-74-34, 0608/41-76-04  
 AUDI 80, 1600 ccm, diesel - głowica - 150 zł, pompa wtryskowa, stan dobry i inne. Świdnica, tel. 074/852-50-16, 0602/46-92-26  
 AUDI 80 B4 - elektryczna pompa paliwa. Wałbrzych, tel. 074/845-32-80, 0606/93-59-06  
 AUDI 80 B3 - drzwi przednie prawe, kompletne, - 200 zł. Wrocław, tel. 0606/93-82-96

osł. tylna, półosie, przegub, szyba lewa trójkątna, pompa hamulcowa, pompa sprzęgła, kolumna McPhersona prawa, drzwi z szymbami, instalacja elektryczna, gaźnik, stacyjka z zamkami, schowek. Namysłów, tel. 0604/80-90-33  
 AUDI 80, 1989 r. - maska, błotniki, zderzaki, drzwi, przekł. kierownicza, inne. Opole, tel. 0601/71-67-25  
 AUDI 80 B3, B4, COUPE, 1989/94 r. 1.8, 2.3: różne części mechaniczne i blacharskie. Prudnik, tel. 077/437-61-30  
 AUDI 80 B3, 1990 r., 1800 ccm - osprzęt silnika, części silnika,

## TURBOSPŁĘŻARKI

DO WSZYSTKICH TYPÓW POJAZDÓW I MASZYN

- NAPRAWY WYSOKIEJ JAKOŚCI
- KONKURENCYJNE CENY
- ROCZNA GWARANCJA
- BEZ LIMITU KM

OP031778

ABIMOR S.C.  
UL. CZECHOWICKA 11  
TEL./FAX 071/341-85-01  
071/340-03-01, 0-600 947 423

AUDI 80 B4, 1900 ccm, TDI: silnik, konsola, zawieszania, nagrzewnica, drzwi tylne, przekł. kierownicza, obudowa filtra powietrza. Wrocław, tel. 071/765-26-47, 0605/82-59-78  
 AUDI 80 B3 - lampy przednie + kierunkowskazy. Wrocław, tel. 071/348-42-16  
 AUDI 80 B1, B2 - rozrusznik Bosch, nowy. Wschowa, tel. 0609/59-15-00  
 AUDI 80, 1979/92 r.: amortyzatory, nowe, - 120 zł. Olawa, tel. 0694/21-10-60  
 AUDI 80, 1980 r., 1600 ccm - szyba tylna, ogrzewana - 80 zł, maska przednia - 60 zł, klapy tylna - 70 zł, błotniki - 60 zł/szt., skrzynia biegów - 150 zł, głowica - 80 zł, alternator - 80 zł, rozrusznik - 80 zł, kierunkowskazy - 35 zł/szt., półosie z przegubami - 70 zł/szt. i inne. Bolesławiec, tel. 0608/77-47-16  
 AUDI 80, 1980 r. - lampy tylne 2 szt. - 20 zł i/szt.. Legnica, tel. 076/722-44-27, 0503/34-12-31  
 AUDI 80, 1980/92 r. - amortyzatory tylne, nowe, firmy SACHS - 120 zł. Wrocław, tel. 0602/84-60-62  
 AUDI 80, 1981 r. - różne części. Opole, tel. 0605/09-67-22  
 AUDI 80, 1981 r. - sprzęgło kpl. - 100 zł, zaciski hamulcowe - 30 zł, wycieraczki - 30 zł i inne części. Wrocław, tel. 071/355-99-37  
 AUDI 80, 1982 r., 1600 ccm - silnik (na części), skrzynia biegów

drzwi, lusterka, klapy tylna, lampy tylne, szyby z uszczelkami i inne. Dzierżonów, tel. 0507/98-62-40, 0505/87-94-14  
 AUDI 80 B3, 1990 r., 123 tys. km, 1800 ccm granatowy metalic: silnik, skrzynia biegów, reflektory, lampy, błotniki, zderzaki, drzwi, zawieszania i inne. Jawor, tel. 0501/07-69-97  
 AUDI 80 B3, 1990 r. - larcza + docisk sprzęgła - 50 zł. Lubiąż, tel. 075/724-42-52  
 AUDI 80 B3, 1990 r., 2000 ccm, wtrysk - drzwi - 200 zł/szt., dach - 300 zł, chwiatki nadwozia - 100 zł/szt., silnik - 550 zł, rozdzielacz wtrysku - 150 zł, alternator - 150 zł, kpl. kół - 350 zł, zawieszanie tylne - 300 zł, półosie - 150 zł/szt., ABS, elementy plastikowe, centralny zamek i inne. Strzelin, tel. 0600/58-50-33, 0501/63-84-72  
 AUDI 80 B3, 1991 r., 1800 ccm, benzyna: silnik, skrzynia biegów, półosie, kolumny McPhersona, drzwi, osł. tylna, szyba tylna, konsola, belka pod silnik z wahaczami. Złotoryja, tel. 0603/22-91-99  
 AUDI 80 B3, 1991 r., 1600 ccm, TDI - skrzynia biegów. Nowe Miasteczko, powiat nowosolski, tel. 0692/92-18-00  
 AUDI 80 AVANT, 1991/95 r., 1900 ccm, TDI: części silnika, doki, korbowody, miska olejowa, katalizator, halogeny, rurki, tylna nadwozia (błotniki + podłogi), wykładzina bagażnika, zamki klapy,

AUDI 80 B4, 1997 r. - el. pompa paliwa. Wałbrzych, tel. 074/845-32-80  
 AUDI 80, 100 B3, B4, C4, A3, A4, A6 - duży wybór części, możliwość wysyłki. Leszno, tel. 065/527-00-08, 0609/21-64-95, 0501/32-68-85  
 AUDI 80, 100 B3, B4, C4 - drzwi, szyby, skrzynie biegów, węże gumowe, deski rozdzielcze, przekładnia kierownicza ze wspomaganie, podnośnik szyby, nagrzewnica, fotele, elementy wnętrza, panel nawiewny, serwo, elementy plastikowe, inne. Wrocław, tel. 0506/64-76-09  
 AUDI 80, 100, 1979/81 r. - rozrusznik, alternator, gaźnik, maska, skrzynia biegów (5), kolumny McPhersona przednie, nagrzewnica (100 C4, cygara), Mirsk, powiat lwówecki, tel. 0609/80-57-00  
 AUDI 80, 100, 1982/92 r., 1600 ccm., 1800ccm, 2000ccm 2300ccm silnik, skrzynia biegów, zawieszania elementy karoserii, chłodnice, reflektory, lampy i inne. Jelenia Góra, tel. 075/752-46-09, 075/752-37-92, 0604/62-27-34  
 AUDI 80, 90, 100 C4 - silnik, skrzynia biegów, zawieszanie, obładowanie i inne. Prusice, pow. trzebnicki, tel. 0603/63-17-70  
 AUDI 80, 90, 100 C4, A2, A3, A4, A6, A8 - lusterka boczne, podgrzewane i elektr. reg., możliwa wysyłka. Wrocław, tel. 0601/39-33-02  
 AUDI 80, 90, 100 C4, B4, B3, A6, VW PASSAT, POLO, GOLF, 1980/00 r., Vento, Jetta, Transporter T4: lampy tylne, reflektory, kierunkowskazy, halogeny, atrapy, zderzaki, chłodnice, elementy blacharki itp. REG-PLAST, Wrocław, ul. Strzegomska 2/4, tel. 071/355-06-07, 0602/18-87-35 W61007174  
 AUDI 80, 90, 100, A2, A3, A6 C4 - lusterka el. regulowane i podgrz., możliwość wysyłki. Wrocław, tel. 0601/39-33-02  
 AUDI 80, 90, B3, 1990 r., 1800 ccm, 2300 ccm, wtrysk: silniki, skrzynie biegów do 2300 ccm wtrysk, różne części mechaniczne i blacharskie. Opole, tel. 0504/23-33-92  
 AUDI 90 COUPE, 1986 r. - zderzaki, lampy, dodatki chromowane. Wrocław, tel. 0698/45-32-53  
 AUDI A2 - drzwi kpl., lusterka, klapy z szybą. Oleśnica, tel. 071/314-38-54  
 AUDI A2 przejściowy: zderzak tylny, bez dolnej części. - 100 zł. Rawicz, tel. 0502/94-31-83  
 AUDI A3 - maska, błotniki, drzwi i inne drobne części., tel. 0696/34-76-60  
 AUDI A3, 1900 ccm, TDI: wózki, wahacze, zwrotnice, półosie, tapicerka drzwi. Oleśnica, tel. 071/398-33-51  
 AUDI A3 - reflektor, Radwanice, tel. 071/311-74-34, 0608/41-76-04  
 AUDI A3, 1997 r., 1600 ccm - szyby, lampa tylna lewa, nagrzewnica, przełączniki kierownicy, filtr powietrza, podszybie, lusterko prawe, głowica, kolektor spręż., osprzęt silnika. Wrocław, tel. 0608/66-58-45  
 AUDI A3, 1997/01 r. - wzmocnienie czółowe (dolne przednie), skrzynie biegów. Wrocław, tel. 071/341-56-58, 0600/71-28-00  
 AUDI A3, 1998/00 r., 1900 ccm, TDI, SDI - osprzęt silnika, głowica, turbina, komputer. Dzierżonów, tel. 0608/48-73-34  
 AUDI A3, 1999 r., 1900 ccm, TDI - maska, błotniki, zderzaki, pompa wtryskowa, klapy tylna, szyby boczne, elementy zawieszania, lusterka, skrzynia biegów. Opole, tel. 0601/71-67-25  
 AUDI A3, A4, 1800 ccm, 20V: silnik. Świebodzice, tel. 0603/12-21-10  
 AUDI A3, A4 - elektryczna pompa paliwa. Wałbrzych, tel. 074/845-32-80, 0606/93-59-06  
 AUDI A3, A4, A6 KOMBI, LIMUZINA, 1995/01 r. - różne części mechaniczne i blacharskie. Pleszew, tel. 0691/80-28-31, 0609/86-05-99  
 AUDI A3, A4, A6, 80, 100 B4, C4 - automatyka skrzynia biegów. Wrocław, tel. 0607/60-12-74  
 AUDI A3, A4, A6, A8, TT C4, S4, S6 - blacharka, części mechaniczne ciele (4.2, 2.5 TDI, 2.6 V6, 2.8, S4, S6, 2.3, 1.9 TDI, 2.0),

## TURBOSPŁĘŻARKI \* SPRĘŻARKI

- wszystkie typy pojazdów  
- sprężarki stacjonarne  
- naprawy główne silników  
- gwarancja do 12 miesięcy

SKUP - SPRZEDAŻ - NAPRAWA

tel./fax 071/314 81 12, 399-32-10, 0 601 719 768  
Oleśnica Spalnice nr 2 tel. 0 603 99 45 26  
www.akara-turbo.com

AUDI A4, 1995/00 r. - różne części mechaniczne i blacharskie. Lubiąż, tel. 0697/65-22-50  
 AUDI A4, 1995/02 r., 1800 ccm, 1900 ccm, 2000 ccm 2500 ccm - lampy, zderzaki, maska silnika, konsola, poduszki pow., sensory, zawieszania, wahacze, głowica, wał z blokami, ukł. wydechowy, lusterka, szyby, drzwi, ukł. ABS-u, tapicerka, klimatyzacja, półosie, przełączniki kierownicy, błotnik tylny i inne. Wrocław, tel. 0507/83-90-13  
 AUDI A4, 1995/97 r. - maska, lampy, zderzaki, błotniki, drzwi, lusterka, szyby, półosie, belki, ampy, poduszki, konsola, sensor, napinacze, zawieszania, lamy, amortyzatory, klimatyzacja, skrzynia biegów, osprzęt silnika 1.9 TDI 90-120 KM, 2.4, 2.8, tapicerka, inne części. Lubin, tel. 0697/67-02-60

mentacja, zawieszanie tylne, drzwi, listwy ozdobne, lusterka, szyby, klapy tylna, zderzak, lampy, konsola, agregat klimatyzacji, turbo do silnika 2500 ccm TDI, automat, skrzynia biegów, ramki. Legnica, tel. 0695/56-17-92  
 AUDI A6, 1997/00 r. 1.8, 1.9 TDI: błotnik tylny lewy, zderzaki, maska, pas przedni, konsola, poduszka pow., pasy, sensory, lusterka, osł. tylna, skrzynie biegów, wzmocnienie przednie, klapy tylna, drzwi lewe, lampy, osł. tylna, chłodnica, lusterka, nadkola. Wrocław, tel. 0602/23-68-66, 0602/26-76-79  
 AUDI A6, 1997/03 r. - tapicerka, kierownica z poduszką pow., tel. 0696/34-76-60



radio, osprzet do 2,5 TDi, 1,9 TDi, 2,4, sanki, półświe, reflektory ksenonowe, lampy, klapy, inne. Lubin, tel. 0697/67-02-60  
AUDI A6, 1998/00 r., 2,5 TDi V6, 1.8T, 2, 2.7biturbo, 1.9TDI: lampy tylne, reflektory, maska, błotniki, klapy, drzwi, szyby, wyposażenie wnętrza skórzane i welurowe, skrzynia biegów (leż. Quattro), wał, dyferencjał, półświe, poduszki, elementy plastikowe, chłodnica, agregaty, części silnika i inne. Lubin, tel. 0695/28-93-07  
AUDI A6, 1999 r., 2500 ccm, TDI: różne części mechaniczne i blacharskie. Zielona Góra, tel. 0506/81-64-26  
AUDI A6, 2002 r.: zderzak tylny, czarny, stan idealny, - 550 zł. Wrocław, tel. 0603/50-14-60  
AUDI A6 KOMBI, 2003 r.: czwórki tylne nadwozia, - 1.300 zł. Ostrów Wlkp., tel. 0600/14-30-46  
AUDI A6, 100 C4: zderzaki, błotniki, maska silnika, lampy tylne, wzmacnienie, chłodnica, lusterka, felgi, klimatyzacja, wały, skrzynie biegów, glowice, pompy wyrzutowe, pompy paliwa, wspomaganie kier., RO + CD, płyty pod silnik, poduszki pow., sensor, wyposażenie elektryczne, elementy plastikowe. Wrocław, tel. 0602/15-35-30  
AUDI A6, 100 C4, 1991/95 r., 2000/2300 ccm: belka pod przedni zderzak, przekładni, czujniki ABS tylny do Quattro. Lwówek Śląski, tel. 0603/74-73-17  
AUDI A8: fotele, pluszowe wkładki czarnym, - 500 zł. Bolesławiec, tel. 0606/25-37-26  
AUDI A8, 1996 r., 4200 ccm, benzyna: glowica, most tylny, szyby i regul. lusterka, zawieszenie prawe, skórzana tapicerka. Opole, tel. 0601/71-67-25  
AUDI A8, 1998 r., 3700 ccm, benzyna: silnik + komputer. Nowe Miasteczko, powiat nowosolski, tel. 0692/92-18-00  
AUDI A8, 2003 r., 4000 ccm, TDI, 4200 ccm nowy model: maska, błotniki, lampy, wzmacnienie, chłodnica, zderzak, drzwi, inne części. Lubin, tel. 0609/83-14-32  
AUDI A8, 2003 r., 3300 ccm, TDI: chłodnica, reflektor ksenonowy prawy, poduszka pow. pasażera. Świdnica, tel. 074/857-85-55  
AUDI S6 ALLROAD QUATTRO, AVANT, 2002 r., 4,2, 2,5 TDi, 180PS: silnik, skrzynia biegów 160000 km, skórzana tapicerka, klimatyzacja, drzwi kpl., nawigacja, reflektory ksenonowe, sensor, zawieszenie przednie i tylne, poduszki pow., zawieszenie tylne, szyby tylne lewe i prawe, elementy chromowane dachu chłodnica, inne. Lubin, tel. 0609/83-14-32  
AUDI S8, A8, 1997/02 r., 4,2E 360/410 PS, 2,5 TDi 180 PS, 3,3 TDi 250 PS: błotniki, zderzaki, maska, drzwi, zawieszenia, szyby, wyposażenie wnętrza, nawigacja + TV, felgi 18" i 20", reflektory ksenonowe, chłodnica, wzmacnienie przednie, pompa ABS i ASP, kółka zimowe, skórzana tapicerka, nawigacja i inne. Lubin, tel. 0609/83-14-32  
AUDI TT: chłodnica, reflektory, wentylatory, części mechaniczne, poduszki pow., tel. 0604/59-01-48  
AUDI V8: reflektory, maska silnika, kpl. błotniki, kpl. zderzak przedni. Wrocław, tel. 071/765-26-47, 0605/82-59-78  
AUDI V8, 1991 r., 4,2 E, 2,6 E: silniki, skrzynie biegów, zawieszenia, klapy, drzwi, błotniki, zderzaki, lampy tylne, chłodnica, klimatyzacja, opony z felgami i inne z demontażu. Nowa Sól, tel. 0606/40-83-88  
AUDI V8, 2000 QUATTRO, 1991 r.: szyba tylna, czujniki ABS tylny, tylne wahacze z tulejami, poduszki plastikowe przednie. Lwówek Śląski, tel. 0603/74-73-17  
AUDI V8, 2000 QUATTRO: skrzynia biegów (6) - 500 zł, ogrzewanie Webasto - 500 zł, komplet szyb przyciemnianych. Trzebnica, tel. 071/312-85-43  
AUDI V8, 2000 QUATTRO: silnik, skrzynia biegów, siedzenia rozkładane (4), Webasto, chłodnica, nagrzewnica, szyby, tachograf. Trzebnica, tel. 0604/18-83-59  
AUDI V8, 2000 QUATTRO: klapy bagażnika, bębny hamulcowe, ogrzewanie Webasto. Wojcieszów, powiat zlotoryjski, tel. 0605/82-70-21  
AUDI V8, 2000 QUATTRO: części zamienne, karoserijne, oryginalne, ceny fabryczne. Belgia, tel. 0032/477-27-48-18, 0032/61-69-56-46  
AVIA: przystawka hydrauliczna. Nowa Ruda, tel. 074/872-12-68  
AVIA: silnik, skrzynia biegów, most tylny. Wrocław, tel. 0602/21-10-75  
AVIA A31: kontener 5 x 2,1 x 2,1 m, - 500 zł. Świebodzice, tel. 0601/56-52-91  
BMW: komputery. Namysłów, tel. 0604/89-65-66  
BMW "rekin", 1981 r.: drzwi, silnik, skrzynia biegów, most tylny, zawieszenia, maska silnika, lampy, kierunkowskazy, atrapa, zderzaki, elementy plastikowe, szyby, kółka, klapy tylna i inne. Namysłów, tel. 0505/30-25-98  
BMW, 1989/96 r., 100 tys. km, 1600 ccm, 2000 ccm: silniki z dokumentacją, - 1 000 zł. Drezdenko, tel. 0503/00-62-81  
BMW 3 E-46 KOMBI: lusterka, instalacja el., poduszki pow., kurtny, sensor, lampy, błotniki, maska, chłodnica, klapy tylna, przel. kierownicza, zawieszania, zawieszania, felgi aluminiowe, konsola, ABS, klimatronic, zderzaki, szyby, osłony i inne., tel. 0695/70-35-73  
BMW 3 E-46: maska, błotnik lewy, reflektor ksenonowy lewy, tel. 0695/34-76-60  
BMW 3: kierunkowskaz przedni, lewy, zóty, tel. 0604/47-58-34  
BMW 3 E-46: poduszka, tel. 0601/50-03-88  
BMW 3: duży wybór części do wszystkich modeli, możliwość wysyłki. Leszno, tel. 065/527-00-08, 0609/21-64-95, 0601/32-68-85  
BMW 3: maska silnika, błotniki, zderzak, pas przedni, atrapa przednia, reflektory, kierunkowskazy, atrapa przednia, Oleśnica, tel. 071/399-26-98, 0603/92-75-92  
BMW 3: kierunkowskazy, lampy, zderzaki, silniki (1800, 2400 TD), skrzynia biegów (5). Oleśnica, tel. 071/315-40-51  
BMW 3 E-30, 2500 ccm: półświe, lampy tylne, maska silnika, błotniki, drzwi, chłodnica, pompa wspomagania kier., ABS, rozrusznik, lusterka, kokpit, zbiornik paliwa, tarce, zaciski, katalizator, klapy tylna, wspomaganie kier., sprzęgło, wał, skrzynia biegów (5). Olawa, tel. 0608/42-74-12  
BMW 3 E-30: maska silnika, reflektory. Radwanice, tel. 071/311-74-34, 0608/41-76-04  
BMW 3 E-36: błotnik przedni, klapy bagażnika, lampy tylne. Radwanice, tel. 071/311-74-34, 0608/41-76-04  
BMW 3 E-46: zderzaki, lampy tylne. Radwanice, tel. 071/311-74-34, 0608/41-76-04  
BMW 3 E-30: amortyzator sportowy Bielsstein, - 50 zł. Sobótka, powiat wrocławski, tel. 0602/76-71-70  
BMW 3 E-30, 2700 ccm, benzyna: skrzynia biegów, - 250 zł. Wrocław, tel. 0507/47-12-47  
BMW 3 E-36 COUPE: błotnik lewy przedni - 200 zł, chłodnica klimatyzacji - 150 zł, chłodnica wody - 110 zł. Wrocław, tel. 0507/47-12-47  
BMW 3 E-30: skrzynia biegów, elementy ukł. hamulcowe, tapicerka welurowa, zbiornik paliwa, zbiorniki spryskiwaczy i plynu hamulcowego, przepływomierze, drzwi, kolumny McPhersona i inne. Wrocław, tel. 0508/22-65-86  
BMW 3 E-36, E-46 1990-2002 r.: lusterka boczne, ręcznie i elektr. ster., możliwa wysyłka. Wrocław, tel. 0601/39-33-02  
BMW 3 E-30, 1985/91 r.: pompa wspomagania, nagrzewnica z obudową, sprzężony przedni, komputer (1.8), przepływomierz (2.5), moduł zapłonu, wiązka inst. elektr. i inne. Brzeg, tel. 077/416-14-96, 0692/53-70-99  
BMW 3, 1986/01 r.: maska. Kłodzko, tel. 0606/46-16-93  
BMW 3, 1991 r.: czwórka nadwozia przednia lewa, duży wybór części, możliwość wysyłki. Leszno, tel. 065/527-00-08, 0609/21-64-95, 0601/32-68-85  
BMW 3 E-36, E-46, 1991/03 r.: lusterka boczne elektrycznie regulowane i podgrzewane, możliwość wysyłki. Wrocław, tel. 0601/39-33-02

BMW 3 E-36, 1991/97 r.: różne części. Kłodzko, tel. 0606/46-16-93  
BMW 3 E-36, 1992 r., 1800 ccm: zderzak tylny, hak, poduszka, fotele, boczki drzwiowe, elementy plastikowe wnętrza, konsola, nagrzewnica, wahacze tylne, ABS, inst. elektryczna, pompa wspomagania kier., pompa hamulcowa, sprzęgło i inne. Oleśnica, tel. 0697/78-47-42  
BMW 3 E-36, 1993 r.: klapy bagażnika. Legnica, tel. 0696/15-92-49, 0888/19-45-06  
BMW 3 E-36, 1993 r., 1800 ccm: silnik i inne części. Trzebnica, tel. 071/387-49-37, 0606/28-75-78  
BMW 3 E-36 COUPE, 1993 r.: błotnik lewy przedni - 200 zł, chłodnica klimatyzacji - 150 zł, chłodnica wody - 110 zł. Wrocław, tel. 0507/47-12-47  
BMW 3 E-36, 1994 r., 2800 ccm, benzyna: różne części. Trzebnica, tel. 071/387-49-37, 0606/39-63-63  
BMW 3 E-36 TDS, 1996 r., 96 tys. km, 1800 ccm: silnik osprzęt, komputer, skrzynia biegów, wał, bez dokumentacji, - 3.000 zł. Bielawa, powiat dzierżoniowski, tel. 0697/57-40-61  
BMW 3 E-36, 1997 r., 100 tys. km, 1600 ccm, benzyna: do wersji 2-drzwiowej, różne części. Krapkowice, tel. 0601/20-80-77  
BMW 3 E-36, 1998 r., 2000 ccm: bagażnik dachowy - 150 zł, drążki kierownicze, nowe - 100 zł, szczerki hamulcowe, piasty, zwrotnice przednie - 200 zł, podnośniki szyby, 4 szt. - 100 zł. Legnica, tel. 076/850-20-60, 0501/82-81-54  
BMW 3, 1998/01 r.: zderzak tylny do modelu 2-drzwiowego. Kłodzko, tel. 0606/46-16-93  
BMW 3, 1998/03 r.: lampy, zderzaki, kierunkowskazy. Kłodzko, tel. 0606/46-16-93  
BMW 3, 5: dekoder do gaszenia kontrolki, oryginalny, prod. niemieckiej, tel. 0601/71-68-81  
BMW 3, 5 E-39, E-46: lusterka, tel. 0600/92-13-68  
BMW 3, 5 E-36: zderzak tylny, klapy tylna do coupe, wahacz tylny prawy, błotnik przedni prawy, kolumny McPhersona przednie, E-34: pompa ABS, zderzak tylny. Mrozwów, powiat średzki, tel. 0694/26-79-56  
BMW 3, 5 E-30, E-34, E-36: elektryczna pompa paliwa. Wałbrzych, tel. 074/845-32-80, 0606/93-59-06  
BMW 3, 5 E-39, E-36: wkłady lusterka, przekładni, nakładki, klamki, listwa na drzwi prawe tylne, wspom. zderzaka tylnego, nakładki, - 340 zł. Wrocław, tel. 0691/76-29-92  
BMW 3, 5 E-39, E-46: reflektory ksenonowe z oryg. przetwornicami, halogeny (do M3, M5, z 2003 r.), stan idealny. Wrocław, tel. 0601/17-37-97, 0695/55-55-75  
BMW 3, 5, 1986 r., 2000 ccm: silnik, kpl. dokumentacja, skrzynia biegów, drzwi, maska silnika, zawieszania, szyby, lusterka, przepływomierz, filtry i inne. Kępno, tel. 0606/94-99-32  
BMW 3, 5, 7: skrzynie biegów automatyczne do silników 2,5, 2,8 i 3,5l, starsze modele. Lubin, tel. 0603/43-73-87  
BMW 3, 5, 7 E-36, E-46, E-39, E-38: maski, lampy, zderzaki, zawieszania. Trzebnica, tel. 071/312-59-53  
BMW 3, 5, 7: lampy tylne, "3" 92r - kierunkowskazy, "5" - lusterko lewe. Wrocław, tel. 071/348-42-16  
BMW 3, 7 E-30, E-32: drzwi, zawieszania, klapy tylna, fotele, maska silnika, silniki 2,5, 3,0, skrzynie biegów, wał napędowy, pompa paliwowa. Wrocław, tel. 071/765-26-47, 0605/82-59-78  
BMW 316: drzwi prawe przednie. Jelenia Góra, tel. 0601/79-94-63  
BMW 316 E-30, 1987 r., 1600 ccm, benzyna: silnik i inne części z demontażu. Chojnow, tel. 076/818-70-35, 0609/26-31-33  
BMW 316, 1989 r., 1600 ccm 3-drzwiowy: silnik z odprowadz. celną, elementy blacharki, części mechaniczne, szyby, felgi stalowe, most tylny, tapicerka, silnik z wyrzkiem paliwa. Legnica, tel. 0693/56-41-90, 0603/97-45-70  
BMW 316, 1989 r., 2-drzwiowy: silnik, skrzynia biegów, zawieszanie przednie i tylne, lampy soczewkowe, tylne szerokie, zderzaki plastikowe, maska, drzwi, siedzenia, konsola, elementy plastikowe, nagrzewnica, błotniki, felgi stalowe 14", nadwozie całe lub na części, inne. Legnica, tel. 0601/67-87-04, 076/722-95-92  
BMW 316, 1990 r., 1600 ccm, 1800 ccm: karoseria, w całości lub na części, czwórki nadwozia, dach, silnik, skrzynia biegów, most tylny, zawieszania, belki, chłodnica, klapy tylna, maska silnika, drzwi, wspomaganie kier., lampy, lusterka, felgi aluminiowe, wiązka inst. elektr. i inne. Legnica, tel. 0695/56-17-92  
BMW 316 E-36, 1995 r., 1600 ccm: drzwi - 150 zł, klapy - 150 zł, szyby drzwi - 60 zł, alternator - 150 zł, rozrusznik - 150 zł, blok i

## TURBOSPREŻARKI

naprawa - wymiana - sprzedaż - skup  
oferujemy transport gratis wyłącznie Kurierem STOLICA i Siódemka  
JARO & SŁAW 50-348 WROCLAW, ul. Sierkiewicza 32, tel. 0-602 69 08 90 - serwis telefoniczny - 24 h  
tel. 071/792-50-28, tel./fax 071/792-50-27, Oddział Warszawa: tel. 022/631-67-70, 0-604 180 215

BMW 318, 1989 r.: filtr powietrza - 100 zł, felgi - 30 zł/szt., lampa prawa - 50 zł. Wrocław, tel. 0609/24-72-74  
BMW 318, 320 E-30, wyruski: błotniki przednie, silnik wycieraczek, lusterko lewe el. regulowane, deska rozdzielcza, komputer. Namysłów, tel. 0604/84-04-45  
BMW 318, 320, 324, 325, 524, 525, 725: turbospreaderki, każdy model, rok gwarancji - 900 zł/szt. Wrocław, tel. 0606/96-39-16  
BMW 320 E-36: lampy białe, - 700 zł. Jelenia Góra, tel. 0696/33-29-53  
BMW 320 E-36, COUPE blacharskie, zawieszania, skrzynia biegów, fotele, wnętrza i wszystkie inne części. Kłodzko, tel. 0691/33-55-87  
BMW 320: wszystkie części z rozbiórki. Olawa, tel. 0602/80-48-97  
BMW 320 i4-drzwiowy: skrzynia biegów, pompa wspomagania i

BMW 5: maska silnika, błotniki, zderzaki, pas przedni, atrapa przednia, reflektory, kierunkowskazy, halogeny, wahacze. Oleśnica, tel. 071/399-26-98, 0603/92-75-92  
BMW 5 E-34: komputery Bosch, pompy wyrzutowe. Poznań, tel. 0605/28-91-31  
BMW 5 E-34: błotnik, atrapa, klapy tylna, reflektor. Radwanice, tel. 071/311-74-34, 0608/41-76-04  
BMW 5 E-39: drzwi tylne. Radwanice, tel. 071/311-74-34, 0608/41-76-04  
BMW 5 E-39 KOMBI: zwrotnica lewa, zawieszanie tylne, wał, role bagażnika, relingi dachowe, ogrzewanie Webasto, sensor, przelączniki kierownicy, zbiorczniki. Wrocław, tel. 0600/71-71-72  
BMW 5 E-39 1998-2002 r.: lusterka boczne, podgrzewane i elektr. ster., możliwa wysyłka. Wrocław, tel. 0601/39-33-02

## LICZNIKI SAMOCHODOWE

Korekta przebiegu - wszystkie typy i modele. Wrocław - Lubin, tel. 0-601 542 458

oleju, przepływomierz, drzwi prawe, przednie, katalizator, szyby, komputer, McPhersona i inne. Wrocław, tel. 0606/71-42-74  
BMW 320, 1969 r., 2000 ccm, benzyna, pełny wyruski, 2-drzwiowy: skrzynia biegów, zawieszanie przednie i tylne, drzwi, błotniki, szyby, elementy plastikowe, nagrzewnica, siedzenia, tapicerka, przelączniki, ukł. hamulcowy, tłumiki, chłodnica, kolektor ssący i wydechowy, alternator, rozrusznik, inne. Legnica, tel. 0601/67-87-04, 076/722-95-92  
BMW 320, 1991 r., 2000 ccm: glowica, miska olejowa, drzwi tylna, klapy tylna, zderzak tylny, szyba tylna, fotele przednie, czarne, konsola. Złotoryja, tel. 0603/22-91-99  
BMW 320, 2000 r.: maska przednia, klapy tylna. Luban, tel. 0506/04-70-55  
BMW 320, 325 E-36: klimatyzacja. Świebodzice, tel. 0603/12-21-10  
BMW 320, 325 i E-36, 1992 r., M-50, 24 V: pompa wspomagania, sprzężony czerwony, silowniki, pompa sprzęgła, komputer silnika, rozrusznik, alternator, mechanizm wycieraczek, zawór

BMW 5, 1985/86 r.: drzwi prawe przednie - 130 zł, drzwi prawe tylne - 90 zł, zawieszanie przednie - 100 zł, zawieszanie tylne - 100 zł, serwo - 40 zł, zderzak tylny - 20 zł, klapy tylna - 40 zł i inne. Brzeg, tel. 0692/26-91-64  
BMW 5, 1988 r.: dach z rybiardachem i tapicerką i inne części, możliwość wysyłki. Leszno, tel. 0501/32-68-85, 0609/21-64-95, 0601/32-68-85

## TURBOSPREŻARKI

### REGENERACJA - SPRZEDAŻ

Wschowa, tel. 0-603 75 52 73

powietrza, glowica, wał rozrządu, blok, szklanki, wał korbowy, miska i pompa oleju, kółka pasowe, czujniki. Wrocław, tel. 0607/16-80-08  
BMW 323: różne części mechaniczne i blacharskie. Jelenia Góra, tel. 0693/12-39-34  
BMW 323 E-30, 2300 ccm: skrzynia biegów, most, wał pędny, belka tylna, kolektor ssący, drzwi, szyby, klapy tylna, inne. Prusice, pow. Trzebnicki, tel. 0604/70-81-09  
BMW 323 E-30, 1985 r.: różne części. Pokój, powiat namysłowski, tel. 0605/99-79-48  
BMW 323 E-34, 1990 r.: klapy tylna - 150 zł, szyba drzwi tylnych - 50 zł, felgi stalowe 15" - 150 zł. Chojnow, powiat legnicki, tel. 076/818-79-01, 0602/89-20-52  
BMW 324, 1988 r., 2400 ccm, diesel: silnik, skrzynia biegów. Luban, tel. 0609/52-66-03

BMW 5, 1986/94 r.: zderzak tylny, tylna klapy, felgi aluminiowe, felgi stalowe. Kłodzko, tel. 0606/46-16-93  
BMW 5 E-34, 1989 r.: przel. kierownicza, zaciski, slacyka, licznik, błotnik tylny lewy. Wrocław, tel. 0503/02-42-22  
BMW 5 E-34, 1989 r.: przel. kierownicza z wspomaganiem, elementy zawiesz., wyposażenie wnętrza, błotnik tylny prawy, dach, rozrusznik, kaseta zmiany biegów. Wrocław, tel. 0694/38-14-81  
BMW 5 E-34, 1989/92 r.: drzwi, błotniki, klapy bagażnika, pokrywa silnika, reflektory, zderzak tylny, skrzynia biegów do 1.8 i 2.5 24V, elementy zawiesz., elementy plastikowe wnętrza. Luban, tel. 075/721-36-44 do godz. 17, 0603/60-36-74, 0609/19-20-76 do godz. 20  
BMW 5 E-34, 1991 r.: el. pompa paliwa. Wałbrzych, tel. 074/845-32-80, 0606/93-59-06  
BMW 5 E-39, 1991/03 r.: lusterka boczne elektrycznie regulowane i podgrzewane, możliwość wysyłki. Wrocław, tel. 0601/39-33-02

## AIR BAG

NAPRAWA SENSORÓW TANIO!!!  
WROCLAW tel. 0 603 673 720

wane i podgrzewane, możliwość wysyłki. Wrocław, tel. 0601/39-33-02  
BMW 5 E-34, 1993 r.: turbina, nowa pompa wody, blok z tłokami i korbowadami, miska olejowa, pompa olejowa, rolka napinacza (nowa), skrzynia biegów automatyczna 5HP18, ze sprzęgłem i inne - 1.950 zł. Poznań, tel. 0605/20-88-70  
BMW 5 E-39, 1996/00 r.: klasze lamp, wzmacnienie, błotniki, zderzaki, tylna klapy. Kłodzko, tel. 0606/46-16-93  
BMW 5 E-39, 1997 r., 2800 ccm: skrzynia biegów, rozrusznik, alternator, ukł. wydechowy, komputery, most tylny, pompa paliwa, błotniki. Kępno, tel. 0606/94-99-32  
BMW 5 E-39, 1997 r.: tylna klapy, tylne lampy, tylna szyba z anteną, pod. pow. z przel. kierowniczy, 2-poduszki powietrzne drzwiowe, sensor. Wrocław, tel. 0694/90-80-95  
BMW 5 E-39, 2001 r., 3000 ccm, diesel: silnik, skrzynia biegów, reflektory ksenonowe, drzwi, maski, błotniki, zderzaki, alum. felgi, zawieszanie, nawigacja TV, dach, chłodnica, elementy plastikowe, inne. Lubin, tel. 0688/42-82-18  
BMW 5, 7, 3500 ccm: pompa olejowa. Wrocław, tel. 071/332-41-34, 0695/20-56-60  
BMW 518: silnik do 518 E28 gaźnikowy, do małego remontu lub na części - 300 zł. Wrocław, tel. 071/355-73-65  
BMW 520 E-34: pompa paliwa, - 200 zł. Legnica, tel. 0503/63-75-36  
BMW 520 E-28, 1982 r., 2000 ccm: silnik, skrzynia biegów, zawieszania, most tylny, wał pędny, szyby, przel. kierowniczy, drzwi i inne. Legnica, tel. 0695/21-28-05  
BMW 520 E-34, 1988 r., 2000 ccm: most tylny, sprzęgło, alternator, pompa wspomagania kier. i wodna, przepływomierz, tylny powietrza, kolektor, wtryskiwacz. Pienski, tel. 075/778-62-81, 0606/43-36-31  
BMW 525, 1990 r.: skrzynia biegów manualna, stan idealny, - 700 zł. Poznań, tel. 0605/20-88-70  
BMW 520, 1990 r., E-34: szyba tylna oryginalna, - 100 zł. Wrocław, tel. 071/364-41-57, 0603/78-92-50  
BMW 520 i, 1993 r., 2000 ccm, 24V benzyna, wtryski: osprzęt silnika, sprzęgło, poduszka powietrzna. Luban, tel. 0602/87-22-14  
BMW 520 E-39, 1998 r.: pozycje zderzaka tylnego, lampy tylne. Jelenia Góra, tel. 0506/77-96-51  
BMW 520, tel. 2001 r., 3000 ccm: silnik + skrzynia biegów (5), rozdzielacz wtrysku, alternator, przepływomierz. Nowe Miasteczko, powiat nowosolski, tel. 0692/92-18-00  
BMW 520, 523, 525, 528, 528 E-34, E-39, 1988/99 r.: maski silnika, klapy tylna, reflektory zwykłe i ksenonowe, zderzaki, nakładki zderzaka, błotniki, drzwi, dach model E-34, czwórki, wały, mosty, skrzynie biegów, blok z korbowadami 2,5 E, miski olejowe, elementy zawiesz., części silnika, pompa ABS elementy plastikowe, lusterka i inne. Wrocław, tel. 0601/17-37-97, 0695/55-55-75  
BMW 520, 525, 1987/93 r.: różne części mechaniczne i blacharskie, drzwi, dach do kombi, klimatyzacja, zawieszania, tapicerka do kombi, szyby, kółka, chłodnica, zderzaki, błotniki i inne. Wrocław, tel. 0505/40-93-15  
BMW 520, 525, 1990 r., 2,0, 2,5: skrzynia biegów, komputer, przelączniki, szyby, wykładzina, klamki, podnośniki szyby, obudowa filtra powietrza, elementy zawieszania i inne. Wrocław, tel. 0609/28-59-01  
BMW 520, 525 E-34, 1991/95 r.: maska, wzmacnienie czołowe, zawias maski, spoiler, pompa wspomagania kier., przel. kierowniczy, drążki kierownicze, amortyzatory, sprzężony, tłumik środkowy, półświe, głowica, wał rozrządu, wał korbowy, pompa olejowa, kółka pasowe, czujniki, komputery. Wrocław, tel. 0607/16-80-08  
BMW 520, 525 i E-34, 1991/95 r., M-50, 24 V: maska, błotnik lewy, wzmacnienie, lusterka, sprzężony, amortyzatory, przekładni i drążki kier., wahacze, pompa wspomagania, glowica, wałki

rozrządu, blok, wał korbowy, szklanki, pompa oleju i wody, obudowa filtra powietrza, komputery, rozrusznik. Wrocław, tel. 0607/16-80-08  
BMW 524 E-28, 1986 r.: karoseria, skrzynia biegów automat. Rogoźnica, tel. 068/384-02-95  
BMW 524 E-34, 1988/91 r., turbo D: komputery silnika, automat świec żarowych, nagrzewnica, dmuchawa, zawory, pompa vacuum, tarca sprzęgła, przel. kierowniczy, drążki kierownicze, wahacze, amortyzatory, sprzężony, most, półświe, belki i tarce tylne, maska, wzmacnienie czołowe, lusterka. Wrocław, tel. 0607/16-80-08  
BMW 524 E-28, 1991 r.: blok silnika, glowica, pompa wyrzutowa, zawieszania i inne. Kępno, tel. 0606/18-64-80  
BMW 525 i, 2500 ccm, 24V: sterownik silnika, przepływomierz Oleśnica, tel. 0605/62-00-63  
BMW 525: maska - 450 zł, błotniki - 150 zł/szt. Wałbrzych, tel. 0604/37-72-07  
BMW 525, 1990 r., 2500 ccm, wtryski: skrzynia biegów, drzwi, most tylny, zawieszanie tylne, inst. elektryczna, kolektory wydechowe, wspomaganie kier., elementy plastikowe, dach, błotniki tylny i inne części. Lwówek Śląski, tel. 0695/56-13-73  
BMW 524 E-34, 1991/95 r.: pompa wspomagania kier., przel. kierownicza, drążki kierownicze, sprzężony, amortyzatory, wahacze, półświe, belki i tarce tylne, tłumik końcowy, serwo, ABS, visco, komputery, czujnik turb. i autom. świec żarowych, zawory, maska, wzmacnienie czołowe. Wrocław, tel. 0607/16-80-08  
BMW 525, 1993 r.: błotniki przednie - po 100 zł. Opole, tel. 077/435-76-84  
BMW 525, 1996 r., 2500 ccm, TDS: konwektor, chłodnica olejów, zawieszania, elementy blacharki, most i inne. Wrocław, tel. 0602/33-40-00  
BMW 528 E-28: szyby, czwórki nadwozia, elementy blacharki, tapicerka, lampy tylne, lusterka. Jelenia Góra, tel. 0506/77-96-51  
BMW 528 C81: tapicerka, szyby, mechanizm do szyb, el. otw. sztyberdach, klapy tylna, drzwi, maska silnika, listwy, klamki, lampy tylny i inne części. Jelenia Góra, tel. 0506/77-96-51  
BMW 7: duży wybór części do wszystkich modeli, możliwość wysyłki. Leszno, tel. 065/527-00-08, 0609/21-64-95, 0601/32-68-85

## CHŁODNICE OSOBOWE, CIĘŻAROWE

WSZYSTKIE TYPE  
SERWIS KLIMATYZACJI, SPAWANIE ALUMINIUM  
Slechnice k. Wrocławia, ul. Opolska 4, tel. 0-602 457 715, 071/311-58-26

BMW 7 E-32: zderzak tylny. Łagiewniki Wielkie, tel. 034/353-41-43, 0501/09-58-22  
BMW 7: reflektory, kierunkowskazy, atrapa przednia, wahacze. Oleśnica, tel. 071/399-26-98, 0603/92-75-92  
BMW 7 E-32: automatyczna skrzynia biegów. Prusice, tel. 0604/70-81-09  
BMW 7 E-32, 1988/94 r., M-30, V8, V12: przekładnia i drążki, wahacze, sprzężony, amortyzatory, pompa wspomagania, tylne tarce hamulcowe, komputer silnika i ABS, cewki, alternator, nagrzewnica, dmuchawa, zawory ogrzewania, mechanizm wycieraczek, fotele, tylna półka, lusterka, ramki halogenów. Wrocław, tel. 0607/16-80-08  
BMW 7, 1990 r.: zderzaki tylne, felgi aluminiowe. Kłodzko, tel. 0606/46-16-93  
BMW 7, 1993 r.: dach ze słupkami. Leszno, tel. 0603/46-80-33  
BMW 7 E-38, 1998/99 r.: skórzane fotele i tapicerka, automat, skrzynia biegów do 2,8, poduszki, sztyberdach, deska rozdzielcza. Luban, tel. 075/721-36-44 do godz. 17, 0603/60-36-74, 0609/19-20-76 do godz. 20  
BMW 728, 732, 735, 1982/85 r.: różne części oprócz silników i skrzyń biegów. Wałbrzych, tel. 074/666-53-69  
BMW 728, 732, 735, 1985 r.: elem. blacharki, zawieszania, szyby, elem. plastikowe, spoiler, drzwi, błotniki, klapy bagażnika, lampy i inne części. Wałbrzych, tel. 074/666-53-69  
BMW 730 E-32: skrzynia biegów automat. Prusice, powiat Trzebnicki, tel. 0604/70-81-09  
BMW 730, 1992 r.: zderzak tylny, slacyka, zbiornik paliwa, konsola, drzwi kpl., zawieszanie tylne, silowniki do zderzaka, rozrusznik, alternator, zbiorniki do spryskiwaczy, pompa wspomagania, elementy plastikowe, półświe z przegubami, poduszki pow. Piawa Górna, powiat dzierżoniowski, tel. 0604/94-06-88, 0600/



**AUTOMATYCZNE SKRZYNIĘ BIEGÓW**  
OP041218  
wszystkie typy  
solidnie - gwarancja  
specjalizacja - CHRYSLER, JEEP  
Zielona Góra  
tel. 068/325-84-22, 0-602 436 370

prawe przednie - 280 zł, błotnik prawy tylny - 700 zł, zderzak tylny - 150 zł, zderzak przedni z atrapą - 450 zł. Poznań, tel. 051/813-47-02

CHRYSLER P.T. CRUISER, 1998/03 r., 2.0, 2.2 : lampy, atrapy, błotniki, zderzaki, maski, silniki, skrzynie biegów, szyby, tapicerki, elementy zawieszania, części karoserii, felgi itp., nowe i używane, faktury VAT, tel. 0602/61-06-01, 052/348-69-34 W01025854

CHRYSLER SHELBY, SARATOGA, LE BARON : turbosprężarki, każdy model, rok gwarancji - 800 zł/szt. Wrocław, tel. 071/345-48-18

CHRYSLER STRATUS, VOYAGER, 1996 r., 2000, 3000 i 3300 cm. różne części mechaniczne i blacharskie, inst. elektryczna, klimatyzacja, reflektory, koła, zawieszanie. Wrocław, tel. 0507/07-83-52

CHRYSLER VOYAGER, 1990 r., 2500 cm, benzyna : różne części z demontażu. Nysa, tel. 077/431-01-34, 0508/19-46-96

CHRYSLER VOYAGER, 1990/95 r., kpl. el. regulowanych foteli - 400 zł, klimatyzacja kpl. - 300 zł, sprzęgło automatic - 200 zł, drzwi - 100 zł, błotniki - 50 zł, zderzaki - 100 zł, przedni pas - 80 zł, pompa wspomagania - 80 zł, zbiornik paliwa - 60 zł, belka prawa - 100 zł, tylna Świdnica, tel. 074/640-66-88, 0603/35-30-69

CHRYSLER VOYAGER, 1990/95 r. : klimatyzacja, - 990 zł. Wrocław, tel. 071/373-29-74, 0601/42-33-02

CHRYSLER VOYAGER, 1991/00 r. : lampy do modelu europejskiego. Świdnica, tel. 074/853-14-46, 0600/97-42-63

CHRYSLER VOYAGER, 1991/95 r., 2500 cm, skrzynia biegów (5), półosł dępa, piasta przednia, amortyzatory, alternator, rozrusznik, pompa wspomagania, drzwi, szyby, elem. plastikowe i inne. Wrocław, tel. 0505/71-01-17

CHRYSLER VOYAGER, 1991/95 r., 3300 cm : aparat zapłonowy, alternator, komputer skrzyni biegów, komputer ABS, rozrusznik, elem. blacharskie, szyby, elem. plastikowe. Wrocław, tel. 0505/71-01-17

CHRYSLER VOYAGER, 1992/95 r. : kłapa tylna - 250 zł, zderzak tylny ze wzmocnieniem (kolor siwy) - 250 zł, tel. 0502/65-01-67

CHRYSLER VOYAGER VAN, 1995/96 r. : lampy przednie, chłodnica do klimatyzacji. Wrocław, tel. 0694/90-80-95

CHRYSLER VOYAGER, 1996/00 r. : reflektory (wersja europejska) Wrocław, tel. 0888/26-22-07

CHRYSLER VOYAGER, 1996/00 r., 3000 cm : pompa wspomagania, alternator, koło pasowe, koło zamachowe, kłapa tylna z szybą (dach), przelastyczna, komputer ABS i inne. Wrocław, tel. 0505/71-01-17

CHRYSLER VOYAGER, 1997/00 r., poj. 2,5 TDI, 3,0, 3,3, 3,8 : drzwi, szyby, maski, zderzaki, chłodnica, wzmocnienia, zawieszanie, koła, hak, poduszki pow., sensory, lasy, silniki 2,5 TDI, 3,3, kłapy tylnie, wózki, pompy, ABS, przedkierownicze, tłumiki, półosie i inne. Lubin, tel. 0502/67-77-05

CHRYSLER VOYAGER, GRAND VOYAGER, T&C, 1991/03 r., 3,0, 3,3, 3,8, 2,5 TD : lampy, atrapy, błotniki, zderzaki, maski, silniki, skrzynie biegów, szyby, tapicerki, elementy zawieszania, części karoserii, felgi itp., nowe i używane, faktury VAT, tel. 0602/61-06-01, 052/348-69-34 W01025844

CIAGNIK LEŚNY : lebidka do drewna, 12 l, zaczepiana do ciągnika, - 1.000 zł. Pokój, tel. 077/469-82-39

CIAGNIK LEŚNY STAR 244 : wyciągarka, wózek, ława z obróbką i ramą, stan b. dobry lub zamieniam na ciągnik Ursus C-360. Brzeg, tel. 077/411-18-89, 0603/96-06-23

CITROEN, 1989/96 r., 100 tys. km, 1000 cm, 1100 cm, 1400 cm : silniki z dokumentacją, - 1.000 zł. Drezdenko, tel. 0503/00-62-81

CITROEN AX : maska silnika, zderzak, błotniki, pas przedni, reflektory, kierunkowskazy, lusterka, lampy tylnie. Oleśnica, tel. 071/399-26-98, 0603/92-75-92

CITROEN AX : głowica Ząbkowice Śląskie, tel. 0609/24-61-92

CITROEN AX, 1989/90 r., 1100 cm : różne części z demontażu. Dzierżonów, tel. 074/830-00-54 wieczorem, 0601/61-94-76

CITROEN AX, 1990 r., 160 tys. km, 1400 cm, diesel : silnik, skrzynia biegów, ukł. kierowniczy, kolumny McPhersona, chłodnica, osł. tylna. Miłicz, tel. 0501/52-82-53

CITROEN AX, 1990 r., 1400 cm : silnik, pokrywa silnika, drzwi, lampy tylne, półosie, wahacze, osł. tylna, amortyzatory przednie, felgi, zaciski ham., nagrzewnica, piasty, zbiornik paliwa, rozrusznik, skrzynia biegów, elementy plastikowe. Sulechów, powiat zielonogórski, tel. 0692/47-46-79

CITROEN AX, 1990 r. : elementy blacharki, silniki, skrzynia biegów i wiele innych części. Wrocław, tel. 0605/12-80-05

CITROEN AX, 1991 r., 39 tys. km, 1200 cm, wtrysk : silnik, skrzynia biegów, pokrywa bagażnika, drzwi, elementy zawieszania przedniego. Luban, tel. 075/1721-36-44 do godz. 17, 0603/60-36-74, 0609/19-20-76 do godz. 20

CITROEN AX, 1992 r., 1000 cm : skrzynia biegów, silnik, chwiatki nadwozia inne części z demontażu. Legnica, tel. 0605/55-17-92

CITROEN AX, 1992 r., 1400 cm, diesel : silnik, skrzynia biegów. Luban, tel. 0609/52-66-03

CITROEN AX, 1992 r. : drzwi tylnie lewe, osprzęt drzwi prawych, zawieszanie przednie, błotnik prawy, dach, zbiornik paliwa, ukł. kierowniczy, pompa hamulcowa, koła, kłapa tylna, tapicerka, atrapa, kółka, podszycie. Świdów, tel. 062/782-55-85, 0601/98-63-92

CITROEN AX, BX, ZX : zderzak, wałek rozrządu, skrzynia biegów, reflektor lewy Wrocław, tel. 0691/89-54-87

CITROEN AX, BX, ZX, XM, 1988/98 r., 1400 cm, 1600 cm, 1900 cm 3000 cm, 1500D, 1800D, 1900D : silnik, skrzynia biegów, elementy karoserii, zawieszanie, chłodnica, reflektory, lampy i inne. Jelenia Góra, tel. 075/752-26-09, 075/752-37-92, 0604/62-27-34

CITROEN BERLINGO : elementy blacharki, drzwi, szyby, zderzaki, lampy tylnie, części mechaniczne, wyposażenie wnętrza, silniki 1.900 D, 2.000 HDI na części i inne. Kąkolewo, powiat leszczyński, tel. 0698/42-12-53

CITROEN BERLINGO : maska silnika, błotniki, zderzak, pas przedni, reflektory, kierunkowskazy, atrapa przednia, lusterka, lampy tylnie. Oleśnica, tel. 071/399-26-98, 0603/92-75-92

CITROEN BERLINGO : silniki na części, osprzęt silników, skrzynie biegów 1.4, 1.6, 1.8, 1.9 D. Ralowice, gm. Czernica, tel. 071/318-93-45, 0606/43-54-85

CITROEN BERLINGO : zderzak, kolumny McPhersona, zbiorniczek, wałek rozrządu i inne. Wrocław, tel. 0691/89-54-87

CITROEN BERLINGO, 1999 r., 1900 cm, turbo D : korbowody, roleta bagażnika. Legnica, tel. 0603/95-02-92

CITROEN BX, 1800 cm, diesel : skrzynia biegów, półosie, przeguby, alternator, rozrusznik. Świdów, tel. 062/782-55-85, 0607/88-63-92

CITROEN BX, 1900 cm, diesel : silnik - 800 zł, skrzynia biegów

**SKRZYNIĘ BIEGÓW**  
AUTOMATYCZNE, MANUALNE  
do samochodów osobowych i terenowych  
półosie napędowe, mosty, układy kierownicze,  
elementy zawieszania, osie tylne  
tel. 0603 920 909

- 250 zł, pompa wtryskowa - 350 zł, końcówki drążków - 140 zł, korbowody - 100 zł. Wrocław, tel. 071/349-36-70

CITROEN BX, 1986 r. : różne części z demontażu. Bogatynia, tel. 075/773-83-08

CITROEN BX, 1987 r., 187 tys. km, 1600 cm, benzyna : silnik + skrzynia biegów (5), elementy blacharki do starego modelu, drzwi, błotniki, kłapy, rama pod silnika, osł. tylna, - 600 zł Krapkowice, tel. 077/466-52-11, 0601/92-09-65

CITROEN BX, 1987/93 r. 1.6 E, 1.9 E, D : silnik, skrzynia biegów, nadwozie na części, kula centralna, zawór ham., alternator, rozrusznik, błotniki, drzwi, moduł, aparat zapłonowy, węże olejowe. Wrocław, tel. 0698/47-54-38

CITROEN BX, 1988 r., 1600 cm, benzyna : skrzynia biegów (5), - 350 zł. Luban, tel. 0697/24-15-26

CITROEN BX KOMBI, 1989 r., 1900 cm, diesel : kłapa tylna, drzwi, zawieszania, skrzynia biegów i inne. Lubin, tel. 0691/50-04-40

CITROEN BX, 1989 r. : silnik oclony, skrzynia biegów, rozrusznik. Syców, tel. 0603/10-06-86, 0503/31-13-06

CITROEN BX, 1991 r. : różne części mechaniczne i blacharskie. Domasław, gm. Kobierzyce, tel. 071/311-98-01

CITROEN BX, 1991 r. : bloki silnika, nieużywane, 1900D, 1800TD, z tłokami, głowica 1900D i inne. Oborniki Śląskie, tel. 071/310-37-37, 0602/77-80-59

CITROEN BX, 1991 r., 1900 cm, diesel, silnik, kpl. dokumentacja, skrzynia biegów, zawieszanie przednie i tylne. Syców, powiat oleśnicki, tel. 0606/73-67-41

CITROEN C15 : maska silnika, pas przedni, zderzak, błotniki, reflektory, kierunkowskazy, lusterka, lampy tylnie. Oleśnica, tel. 071/399-26-98, 0603/92-75-92

CITROEN C15, diesel : zderzak, wałek rozrządu, skrzynia biegów, reflektor lewy Wrocław, tel. 0691/89-54-87

CITROEN C25, 1989/93 r., benzyna, diesel biały : drzwi, wzmocnienie czolew, dach plastikowy, chłodnica, wentylator chłodniczy, zbiornik paliwa, stacyjka, osł. tylna, felgi 16", silnik na części (1900 diesel), różne części Trzebnica, tel. 0691/32-87-17

CITROEN C25, 1990 r., 2500 cm, turbo D : silnik, w całości lub na części, zawieszanie, osprzęt silnika i inne. Prusice, pow. Izdebki, tel. 0696/03-54-28

CITROEN C3 : maska silnika, zderzak, lampy, drzwi. Wrocław, tel. 0604/50-00-89, 0606/10-68-50

CITROEN C5 : drzwi prawe, tylne, - 200 zł. Wrocław, tel. 071/357-54-28

CITROEN C5, 2002 r., 2000 cm, HDI : turbosprężarka, sprzęgło i inne. Bielawa, powiat dzierzoniowski, tel. 0602/17-54-46

CITROEN CX, 2500 cm, diesel : pompa paliwa, szyby, Siechnice, powiat wrocławski, tel. 071/311-59-67, 0692/93-76-75

CITROEN JUMPER, maska, pas przedni, drzwi, błotniki, zderzak, zamki, stacyjka, reflektory, chłodnica, lusterka, kierunkowskazy, przelastyczna, belka silnika, belka tylna z bębniem, felgi, opony i inne części. Wrocław, tel. 071/325-89-72, 0602/19-16-22

CITROEN JUMPER : różne części mechaniczne i blacharskie. Wrocław, tel. 0609/02-67-37

CITROEN JUMPER, 1990/00 r. : reflektory, błotniki, zderzaki, atrapa, drzwi, lampy tylne i inne. Wrocław, tel. 0603/66-97-27

CITROEN JUMPER, 1994/03 r. : silniki, w całości lub na części, skrzynia biegów, osprzęt silnika, obciążenie, osł. tylnie, zawieszanie i inne. Prusice, tel. 0696/03-54-26

CITROEN JUMPER, 1997 r., 2500 cm, TDI : wał korbowy, głowica 12V, wałek rozrządu, łożki, korbowody, turbina, pompa wtryskowa Lucas, pompa vacuum, pompa wody i oleju, alternator, sprzęgło, kolektory, skrzynia biegów, pompa wspomagania, resory, kolumny McPhersona, piasty, osł. tylna i inne. Brzeg, tel. 0600/73-25-17

CITROEN JUMPER, 1999 r., 2500 cm, TDI : kolumny McPhersona, ława, błotnik prawy, resory, belka tylna, zbiornik paliwa, stacyjka, zbiorniczek wyrównawczy i inne. Legnica, tel. 0501/31-40-95

CITROEN JUMPER, JUMPY, BERLINGO, 1994/04 r. czarny : lusterka boczne, ręcznie lub elektr. ster., moźnia wysyłka, - 49 zł. Wrocław, tel. 0601/39-33-02

CITROEN SAXO : osł. tylna na 4 śruby, komplet, - 450 zł. Wrocław, tel. 0509/11-33-22

CITROEN XANTIA : kłapa, maska, półosie, stabilizatory, zwrotnice, wahacze, wózki i inne. Oleśnica, tel. 071/314-38-54

CITROEN XANTIA : poduszki pow. Walbrzych, tel. 074/664-90-60, 0502/37-92-99

CITROEN XANTIA, 1994 r. : wszystkie części z demontażu. Niemcy, tel. 0049/35-62-66-76-46

CITROEN XANTIA, 1994/97 r., 1800 cm, 16V : silniki, głowice, skrzynia biegów, zawieszanie, ukł. kierowniczy, sprzęgło, półosie z ABS i bez, korektory podnoszenia, pompa ABS, komputery, rozrusznik, szyby, poduszki pow., dach, nadwozie na części i inne. Górki, powiat strzelecki-drezdeński, tel. 0604/94-64-07

CITROEN XANTIA, 1995 r., 1800 cm, wtrysk : silnik oclony, skrzynia biegów, maska, drzwi, błotniki, lampy, poduszka pow., zawieszania, pas przedni, chłodnica, zderzaki, dach, elementy wnętrza (skórzane i welurowe), szyby, podłuchce, błotniki tylne, udokumentowane pochodzenie. Wrocław, tel. 0694/28-32-10

CITROEN XANTIA, XSARA, 1996 r. : silnik oclony. Syców, tel. 0603/10-06-86

CITROEN XM, 2000 cm : amortyzatory, zwrotnice, półosie, wózek, wahacze, listwa kierownicza, stabilizator, kłapa z szybą kpl. Oleśnica, tel. 071/314-38-54

CITROEN XM, 1992 r., 2000 cm : drzwi, maski, silnik na części, tapicerki, szyby, zawieszania. Luban, tel. 075/146-64-60

CITROEN XM, 1992 r., 2000 cm, wtrysk : silnik, skrzynia biegów (ołone), drzwi, szyby, błotniki, maski, zderzaki, wzmocnienie, wnętrza, dach, błotniki tylne, udok pochodzenie. Wrocław, tel. 0694/28-32-10

CITROEN XSARA : reflektory, atrapa przednia, lusterka, halogeny, lampy tylnie. Oleśnica, tel. 071/399-26-98, 0603/92-75-92

CITROEN XSARA II : przedni zderzak, maska silnika, przedni prawy błotnik, lusterko lewe, listwa gorna przedniej szyby, przednie lewe plastikowe podszycie, atrapa, sonda Lambda (2 szt.), pompa wspomagania. Wrocław, tel. 0601/21-77-43

CITROEN XSARA : elementy blacharki, lampy, zderzaki i inne. Wrocław, tel. 071/342-83-08, 0502/25-85-46

CITROEN XSARA PICASSO, 2000 r., 1800 cm, benzyna, 2000 cm HDI : błotnik prawy, poduszki pow. (komplet), konsola, skrzynia biegów, zawieszanie przednie, błotnik tylny z progami, elementy wnętrza, nagrzewnica, lampy i inne drobne części. Ząbzynek, tel. 069/384-94-07 wewn. 357, 0600/78-56-99

CITROEN XSARA II, 2001 r., 2000 cm, HDI : ABS, kłapa tylna, drzwi tylnie, osprzęt silnika, licznik, skrzynia biegów, elementy plastikowe wnętrza, uszczelki, kolumna kierownicza, silnik na części i inne części z demontażu. Lubin, tel. 0601/75-72-01

CITROEN XSARA PICASSO, 2002 r., 2000 cm, HDI : silnik, części skrzyni biegów, zawieszania, elementy blacharki. Wrocław, tel. 0602/33-40-00

CITROEN XSARA, 2002 r. : wszystkie części przodu. Wrocław, tel. 0605/51-95-33

CITROEN ZX : błotniki, zderzak, pas przedni, reflektory, kierunkowskazy, atrapa przednia, lusterka, lampy tylnie. Oleśnica, tel. 071/399-26-98, 0603/92-75-92

CITROEN ZX, 1400 cm, wtrysk : silnik, w całości lub na części, drzwi, błotnik, przelastyczna, Radwanice, tel. 071/311-74-34, 0608/41-76-04

CITROEN ZX, 1992 r., 1600 cm : osprzęt silnika, skrzynia bie-

**PEUGEOT - CITROEN - RENAULT**  
OP024088  
**SKLEP**  
AUTO CZĘŚCI  
Boya-Zeleńskiego 55, W-w  
071/325 34 56 0501 15 20 77  
0602 61 28 00  
KUPON RABATOWY 5% KUPON RABATOWY 5%

gów, zawieszanie lewe, półosie, lampa, szyby, elementy plastikowe, półka tylna, nadkola, łarce, chłodnica, wzmocnienie przednie, grill i inne. Legnica, tel. 0695/72-65-00

CITROEN ZX, 1992 r., 1400 cm, 1600 cm : skrzynia biegów, drzwi, szyba tylna, chwiatki tylne, półosie, zegary, konsola, zderzaki, zbiornik paliwa, rozrusznik, błotniki, elementy plastikowe, słupki środkowy. Sulechów, powiat zielonogórski, tel. 0692/47-46-79

CITROEN ZX, 1993 r., 1900 cm, turbo D 3-drzwiowy : skrzynia biegów (5), lampy prawe, półosie, chłodnica, stacyjka, rozrusznik, alternator, listwa kierownicza ze wspomaganiami i pompą, zawieszanie, kłapa tylna, drzwi. Namysłów, tel. 0504/91-28-31

CITROEN ZX, 1995 r., 1400 cm, wtrysk : silnik, skrzynia biegów (ołone), drzwi, błotniki, maski, szyby, zawieszania, wzmocnienie, lampy, podłuchce, błotniki tylne, kompletne wnętrza, udok pochodzenie. Wrocław, tel. 0694/28-32-10

CITROEN ZX, 1995 r. 3-drzwiowy. różne części. Wschowa, tel. 0609/59-15-00

DACIA 1310 : elementy blacharki, silniki, skrzynia biegów i wiele innych części. Wrocław, tel. 0605/12-80-05

**CITROEN**  
CZĘŚCI UŻYwane, SKUP - SPRZEDAŻ  
P.W. G.M. CAR  
55-011 Siechnice, k. Wrocławia, ul. Opolska 21

BLACHARKA, ZAWIESZANIE, OSŁWIETLENIE, INNE	SILNIKI, SKRZYNIĘ BIEGÓW, (w całości lub na części)
071/311-59-42	071/318-93-45
071/311-54-13	0-606 435 485
0-604 607 719	

DAEWOO ESPERO, 1996 r. : drzwi, zawieszania, elementy wnętrza, fotela i inne. Wrocław, tel. 071/315-11-36

DAEWOO ESPERO, LEGANZA, MATIZ, NEXIA, NUBIRA I, II, TICO : elementy blacharki, lampy, zderzaki i inne. Wrocław, tel. 071/342-83-08, 0502/25-85-46

DAEWOO LANOS : przednia atrapa, - 50 zł. Kępno, tel. 0604/97-46-76

DAEWOO LANOS : zderzak, lusterka, Radwanice, tel. 071/311-74-34, 0608/41-76-04

DAEWOO LANOS SEDAN : zderzaki, kłapa tylna. Wrocław, tel. 0604/25-07-69

DAEWOO LANOS : zderzak tylny, szyba, skrzynia biegów, półosie, zawieszania, lampa, grill i inne. Wrocław, tel. 0609/02-67-37

DAEWOO LANOS : maska, kłapa tylna, lampy tylne, błotniki, zderzaki, drzwi, chłodnica. Wrocław, tel. 0502/29-43-24

**GŁOWICE**  
-NAPRAWA  
-REGENERACJA  
-WSZYSTKIE TYPY  
Spawanie aluminium i żelaza  
WWW.GLOWICE.WROCE.PL  
dobra jakość w niskiej cenie

W-w, ul. Nasykowa 24, tel. 071/787-57-20  
fax 071/787-57-21, kom. 0-601 058 255  
czynne 8.00-18.00, sob. 8.00-14.00  
sobota: giełda LUBIN, sektor B/133

**Dystrybutor - ZAWOROWY SILNIKOWYCH**

DAEWOO LANOS : zderzak tylny. Wrocław, tel. 0501/57-31-01

DAEWOO LANOS, 1999 r., 1600 cm 3-drzwiowy wszystkie części z rozbiętego auta. Wrocław, tel. 071/372-87-60 do godz. 8-17

DAEWOO LANOS, 2000 r., 1500 cm, 16V : wspomaganie kier., skrzynia biegów, zbiornik paliwa, zawieszanie przednie i tylne, katalizator, poduszki i inne. Marczów, powiat kamienogórski, tel. 0697/47-56-84

DAEWOO LANOS, NEXIA : zderzaki, lampy, błotniki, zawieszanie przednie i tylne. Wrocław, tel. 0603/63-17-70

DAEWOO LEGANZA : różne części z samochodu po wypadku, elementy blacharki, części mechaniczne, zawieszania, elementy wnętrza, układ ABS, klimatronic. Wrocław, tel. 0609/39-58-04

DAEWOO MATIZ : reflektory, zderzaki, Radwanice, tel. 071/311-74-34, 0608/41-76-04

**DAEWOO**  
OP011808  
ZDERZAKI, REFLEKTORY, CZĘŚCI ZAWIESZENIA, BLACHY  
Filtr oleju, paliwa, klocki, szczerki hamulcowe, amortyzatory, świece zapł., przewody wys. napięcia  
ul. Księcia Witolda 48/50  
50-202 Wrocław  
(071) 78-17-70, 605-



możliwość wysyłki. Leszno, tel. 065/527-00-08, 0609/21-64-95, 0501/32-68-85

**FIAT BRAVO, TEMpra**, 1600 ccm : blok silnika, zawieszania, wyposażenie wnętrza, elementy blacharki, felgi, pompa paliwa, pompa wspomagania kier., osprzęt silnika i inne. Goslyń, tel. 0603/69-33-97

**FIAT CINQUECENTO 900**, 700: półosi kpl., misa olejowa, głowica kpl., 900 zł, zwoznice, klimatyzacja oryginalna fabryczna, reflektory sportowe i inne części fabrycznie nowe., tel. 0501/46-38-47, 0504/26-69-07

**FIAT CINQUECENTO** : różne części blacharskie i mechaniczne, lampy, chłodnice, inne, wysyłka. Jarocin, tel. 0501/92-33-90

**FIAT CINQUECENTO 900**, 1100 ccm: silniki, skrzynie biegów. Leszno, tel. 0601/52-20-86

**FIAT CINQUECENTO** - elementy blacharki, zderzaki, zawieszanie, oświetlenie. Radwanice, tel. 071/311-74-34, 0608/41-76-04

**FIAT CINQUECENTO**, 700 ccm, 900 ccm : skrzynia biegów, silnik, półosi, sprzęgło, alternator, rozrusznik, komputer, zawieszanie, fotele + pasy, wzmocnienie przednie, drzwi, klapa tylna, błotniki tylne. Strzegom, powiat świdnicki, tel. 0609/37-08-67, 0693/03-08-46

**FIAT CINQUECENTO**, 700 ccm, 900 ccm : głowica, skrzynia biegów, rozrusznik, alternator, komputer, drzwi, klapa tylna, siedzenia tylne, kola, gaźnik Aisan, moduły, cewki. Świdnica, tel. 0601/56-87-05

**FIAT CINQUECENTO** : różne części. Świebodzice, tel. 0601/68-41-43

**FIAT CINQUECENTO** : reflektory, lampy tylne, zawieszanie, poduszki, kierownica, kolumna kierownicza, fotele, szyby i reg. lusterka i inne. Wrocław, tel. 0888/39-06-19

**FIAT CINQUECENTO** : drzwi, klapa przednia i tylna, zderzaki, fotele, szyba przednia, skrzynia biegów do 900 ccm, gaźnik do 900 ccm, rozrusznik, alternator, chłodnica do 900 ccm, elementy zawieszania, błotniki przednie, lampy tylne, przednie, inne drobne części. Wrocław, tel. 0696/50-23-45

**FIAT CINQUECENTO BIS**, 700 ccm : głowica - 50 zł, cewka zapłonowa - 30 zł. Wrocław, tel. 071/355-99-37

**FIAT CINQUECENTO** : maska silnika, lampy tylne, reflektory, błotniki, klapa tylna, zderzak, chłodnica, wentylator chłodnicy, lusterka, wzmocnienie przednie, skrzynia biegów, półosi, komputer, sonda Lambda, pompa paliwa, woda, olejowa, silniczek wyprzedzający, amortyzator. Wrocław, tel. 0607/41-52-06

**FIAT CINQUECENTO** : wzmocnienie czolewo, lampy, błotniki, drzwi, klapa, zawieszanie przednie i tylne, zderzaki. Wrocław, tel. 0603/63-17-70

**FIAT CINQUECENTO**, 700 ccm : wahacz przedni prawy - 50 zł. Wrocław, tel. 071/357-59-92, 0609/44-21-11

**FIAT CINQUECENTO**, 700, 900 : drzwi prawe, błotniki, kolumna kierownicza, przekł. kierownicza, skrzynia biegów do 900, półosi, gaźnik do 900, nagrzewnica, silniczek wyprzedzający tylny, głowica, alternator, rozrusznik, kolumny McPhersona, komputer, konsola, dzwignia zmiany biegów. Wrocław, tel. 0697/56-63-53

**FIAT CINQUECENTO** : elementy blacharki, silniki, skrzynia biegów i wiele innych części. Wrocław, tel. 0605/12-80-05

**FIAT CINQUECENTO**, 1992 r., 700 ccm, 1100 ccm : silniki i inne części. Chojnów, tel. 0609/26-31-33

**FIAT CINQUECENTO**, 1994 r., 700 ccm : drzwi, fotele, gaźnik, alternator, osprzęt silnika, szyby, poduszki, zawieszania i różne części z demontażu. Strzelin, tel. 0888/41-76-50

**FIAT CINQUECENTO**, 1995 r., 42 tys. km, 900 ccm : silnik, skrzynia biegów, zawieszania, lampy, elementy plastikowe, szyby, drzwi, maska, błotniki, komputer, kopit, slacyka, kierownica, czwórki nadwozia, wszystkie części z demontażu. Legnica, tel. 0605/59-86-54, 0695/72-86-00

**FIAT CINQUECENTO**, 1996 r., 900 ccm : silnik, zawieszania, karoseria, drzwi, szyby, siedzenia, lampy, zderzaki, wiązka inst. elektr., komputer i inne. Wrocław, tel. 0609/28-59-01

**FIAT CINQUECENTO, CROMA, TIPO, TEMpra, UNO**, 1988/95

**REGENERACJA, USZCZELNIANIE PRZEKŁADNI KIEROWNICZYCH GWARANCJA, WYSYŁKA !!!** OPO31008

Tel. 068/355 53 35, 0-697 469 438

r., 900 ccm., 1100 ccm., 1400 ccm 1600 ccm, 1700D, 1900D: silnik, skrzynia biegów, zawieszanie, części karoserii, chłodnice, reflektory, lampy i inne. Jelenia Góra, tel. 075/52-26-09, 0606/75-84-22, 0604/62-27-34

**FIAT CINQUECENTO, SEICENTO** : duży wybór części, możliwość wysyłki. Leszno, tel. 065/527-00-08, 0609/21-64-95, 0501/32-68-85

**FIAT CINQUECENTO, SEICENTO** : maska, błotniki, wzmocnienie czolewo, zderzaki, reflektory, kierunkowskazy. Wrocław, tel. 0601/59-21-76

**FIAT CINQUECENTO, SEICENTO, PUNTO I, II, UNO** : części blacharskie. Brzeźnica k. Kalisz, tel. 0600/63-36-32

**FIAT COUPE** : zderzak, błotnik, drzwi, klapa bagażnika, zawieszanie przednie, pompa ABS. Radwanice, tel. 071/311-74-34, 0608/41-76-04

**FIAT CROMA**, 2500 ccm, turbo D : elementy blacharki, zderzaki, lampa, chłodnica, silnik. Radwanice, tel. 071/311-74-34, 0608/41-76-04

**FIAT CROMA**, 2400 ccm, turbo D : silnik odolny, skrzynia biegów, Syców, tel. 0604/31-32-67, 0603/10-06-86

**FIAT CROMA**, 1990 r., 2000 ccm : części mechaniczne i blacharskie. Ostrow Wlkp., tel. 0505/81-25-02

**FIAT DOBLO** : maska silnika, atrapa, błotnik, wzmocnienie przednie, drzwi. Radwanice, tel. 071/311-74-34, 0608/41-76-04

**FIAT DOBLO** : błotniki lewy, drzwi prawe, lusterka, ceny od 50 zł. Wałbrzych, tel. 074/841-59-35, 0608/44-42-93

**FIAT DOBLO** : zderzak przedni. Wrocław, tel. 0601/80-99-18

**FIAT DUCATO**, 2500 ccm, turbo D : skrzynia biegów, gwarancja, 1.800 zł. Bytom Orzkański, tel. 0601/59-53-31, 0609/26-06-82

**FIAT DUCATO** : różne części blacharskie i mechaniczne, lampy, chłodnice, inne, wysyłka. Jarocin, tel. 0501/92-33-90

**FIAT DUCATO** : orurowanie przednie, - 250 zł. Kłodzko, tel. 074/817-46-46

**FIAT DUCATO 1900 D**, TD, JTD, 2.500 D, TD, TDI: głowice, skrzynia biegów, zawieszania, foki i inne części. Leszno, tel. 0605/69-32-89

**FIAT DUCATO** : skrzynia biegów (5). Makszyce, powiat ostrzeszowski, tel. 0691/52-31-19

**FIAT DUCATO** : fotele kierowcy z podłokietnikami, - 790 zł. Przyłep, powiat zielonogórski, tel. 0605/42-67-72

**FIAT DUCATO**, 1991 r., 2500 ccm, turbo D : głowica kompletna - 1.000 zł, pompa wyrzutowa - 400 zł, skrzynia biegów - 1.400 zł, zawieszania, wspomaganie kier. kompletne, kontener 4x2,2 m. Lubin, tel. 0602/27-30-51

**FIAT DUCATO**, 1992 r., 2500 ccm, turbo D : silnik i inne części z demontażu. Chojnów, tel. 076/818-70-35 do godz. 17, 0609/26-31-33

**FIAT DUCATO**, 1994 r. : drzwi tylne. Kepno, tel. 0608/16-84-80

**FIAT DUCATO**, 1994/02 r., 2500 ccm, diesel, turbo D : skrzynia biegów, półosi, fotele, zawieszania, zbiorniki paliwa, konsola, linki zmiany biegów, felgi, piasty, wszystkie drzwi, również do maksi i inne części. Kłodzko, tel. 0693/72-91-25

**FIAT DUCATO**, 1994/03 r. : silniki, w całości lub na części, skrzynia biegów, osprzęt silnika, obchodzenie, oświetlenie, zawieszanie i inne. Prusice, tel. 0696/03-54-26

**FIAT DUCATO**, 1994/99 r. : różne części mechaniczne i blacharskie. Wrocław, tel. 0609/02-67-37

**FIAT DUCATO**, 1995 r., 2500 ccm, TDI : głowica, turbosprężarka, pompa wyrzutowa, korbownicy. Kłodzko, tel. 0503/70-33-63

**FIAT DUCATO**, 1996 r. : skrzynia biegów. Syców, tel. 0604/31-32-67

**FIAT DUCATO**, 1996 r., 2500 ccm, TDI : skrzynia biegów, wózek, wahacze, piasty, przeguby, drzwi prawe, rozrusznik, przekł. kierownicza. Opole, tel. 0601/71-67-25

**FIAT DUCATO**, 1996 r., 180 tys. km, 2500 ccm, diesel : silnik, skrzynia biegów, + drugi silnik z przebiegiem 120 tys. z osprzętem, kpl. dokumentacja, stan dobry, - 2.500 zł. Witaszyce, powiat jarociński, tel. 0693/41-37-78

**FIAT DUCATO**, 1996 r., 2500 ccm : kolumny McPhersona. Wrocław, tel. 0602/33-40-00

**FIAT DUCATO**, 1998 r., 100 tys. km, 2500 ccm, diesel : silnik z dokumentacją (możliwość sprawdzenia), głowica, skrzynia biegów, alternator, rozrusznik, pompa wspomagania, półosi, kolumny McPhersona, wahacze, piasty, resory, osł. tylna, przegroda celnia, drzwi tylne i boczne do wersji niskiej kłoidki, wal korbownicy do 2.5 TDI i inne części. Brzeg, tel. 0600/73-25-17

**FIAT DUCATO MAXI**, 1998 r., 2500 ccm, TDI : elementy blacharki, zawieszanie przednie i tylne, silnik, skrzynia biegów i inne. Marciszów, powiat kamienogórski, tel. 0697/47-56-84

**FIAT DUCATO MAXI**, 1998 r. : dach. Zielona Góra, tel. 0601/56-89-50

**FIAT DUCATO, IVECO DAILY**, 2004/03 r. 2.5 TDI, 2.5 D, 2.8 D, 2.8 TDI, JTD, JTD: bloki silników, kpl. głowice, pompy wyrzutowe, olejowe, pompy vacuum, wspomaganie kier., loki, korbownicy, rozrusznik, alternator, skrzynia biegów, zwoznice, lampy, przegroda celnia i inne. Wrocław, tel. 071/342-19-70, 0601/74-19-45

**FIAT DUCATO, MAREA** : lampy tylne. Wrocław, tel. 0693/06-46-07

**FIAT FIORINO** : elementy blacharki, zawieszanie, lampy, ukł. kierowniczy, półosi. Radwanice, tel. 071/311-74-34, 0608/41-76-04

**FIAT FIORINO** : błotnik prawy przedni, drzwi lewe tylne, reflektory, zderzak przedni - od 20 zł. Ziębce, tel. 074/819-24-23, 0600/78-76-29

**FIAT MAREA** : różne części blacharskie i mechaniczne, lampy, chłodnice, inne, wysyłka. Jarocin, tel. 0501/92-33-90

**FIAT MAREA** : maska, zderzaki. Kłodzko, tel. 0606/46-16-93

**FIAT MAREA** : elementy blacharki, zderzaki, zawieszanie, lampy, chłodnice, fotele. Radwanice, tel. 071/311-74-34, 0608/41-76-04

**FIAT MAREA, PUNTO, TEMpra TIPO, UNO, REGATA, SCUDO** : turbosprężarki, każdy model, rok gwarancji - 700 zł/szt. Wrocław, tel. 071/345-48-18

**FIAT PALIO** : różne części blacharskie i mechaniczne, lampy, chłodnice, inne, wysyłka. Jarocin, tel. 0501/92-33-90

**FIAT PALIO**, 1999 r. : zderzak przedni, lampy tylne. Wrocław, tel. 071/354-21-43

**FIAT PALIO WEEKEND**, 2002 r., 1600 ccm, 16V : silnik z dokumentacją, - 4.300 zł, klimatyzacja kpl., - 2.000 zł, poduszki pow. kpl., - 1.500 zł i inne. Wrocław, tel. 0888/18-75-51

**FIAT PALIO, SIENA**, 1200 ccm : skrzynia biegów, alternator, lampa, rozrusznik, klapa tylna, drzwi, relingi dachowe, komputer, pompa paliwa, wspomaganie kier., siedzenia tylne, kola, poduszka pow. Świdnica, tel. 0601/56-87-05

**FIAT PALIO, SIENA** : deska rozdzielcza, halogeny, reflektory, cewka wysokiego napięcia. Wrocław, tel. 0604/25-07-69

**FIAT PANDA, SEAT MARBELLA**, 900 ccm, benzyna : silnik odolny, skrzynia biegów, zawieszanie przednie. Syców, tel. 0603/10-06-86, 0503/31-13-06

**FIAT PUNTO** : różne części blacharskie i mechaniczne, lampy, chłodnice, inne, wysyłka. Jarocin, tel. 0501/92-33-90

**FIAT PUNTO I**, II : części mechaniczne oraz wnętrza. Kalisz, tel. 062/751-30-47, 0505/57-06-97

**FIAT PUNTO I** : reflektor lewy. Legnica, tel. 0603/99-89-83

**FIAT PUNTO II** : elementy blacharki, części mechaniczne, wyposażenie wnętrza. Leszno, tel. 0694/98-97-89

**FIAT PUNTO II** : elementy blacharki, zderzaki, zawieszanie, fotele i inne. Warszawa, tel. 0600/77-67-79

**FIAT PUNTO II**, 1995/02 r. : maska, zderzaki, klapa tylna, drzwi, reflektory. Wrocław, tel. 0501/97-31-01

**FIAT PUNTO II**, 1999 r. : skrzynia biegów, pompy wspomagania układu kier. i wody, zawieszanie przednie, amortyzatory, przelącznik świateł, zwoznice. Zielona Góra, tel. 0600/33-11-94

**FIAT PUNTO**, 2000 r. : deska rozdzielcza, wzmocnienie przednie, osłona klapy tylnej. Wrocław, tel. 0696/50-02-86

**FIAT PUNTO, SEICENTO** : drzwi, maski, lampy, błotniki, wzmocnienia, zderzaki, lampy tylne, osie tylne, pompy paliwa, elementy plastikowe wnętrza, głowice, rozruszniki, alternatory, fotele, części blacharskie (elementy ciele) i inne. Dzierżoniów, tel. 074/831-64-05, 0604/39-03-23

**FIAT REGATA**, 1600 ccm, benzyna : różne części. Wąwolnica, tel. 071/392-95-56

**FIAT REGATA** : różne części z demontażu. Wiązów, powiat strzebiński, tel. 0692/76-37-39

**FIAT SEICENTO** : różne części. Jelenia Góra, tel. 0609/55-15-73

**FIAT SEICENTO** : podnośniki szyby. Kąty Wrocławskie, tel. 0695/42-49-24

**FIAT SEICENTO** : elementy blacharki, zderzaki, zawieszanie, oświetlenie. Radwanice, tel. 071/311-74-34, 0608/41-76-04

**FIAT SEICENTO**, 900 ccm, 1100 ccm : skrzynia biegów, alternator, głowica, komputer, drzwi, klapa tylna, błotniki, pompa paliwa, siedzenia tylne + pasy, wzmocnienie przednie, chłodnica, kłota, poduszka pow. Świdnica, tel. 0601/56-87-05

**FIAT SEICENTO**, 1100 ccm, benzyna : lampy, szyby, drzwi, zderzaki, błotniki, maski, klapa bagażnika, fotele przednie, elementy plastikowe wnętrza, skrzynia biegów, alternator, rozrusznik, inst. elektryczna i inne. Warszawa, tel. 0600/77-67-79

**FIAT SEICENTO** : lampy, zderzak tylny, maska silnika, drzwi, chłodnica, elementy zawiesz., osprzęt silnika, kolektor, deska rozdzielcza i inne. Wrocław, tel. 0600/71-71-72

**FIAT SEICENTO** : fotele przednie, - 400 zł. Wrocław, tel. 0504/58-75-88

**FIAT SEICENTO** : okular, zderzaki, kłose lamp i reflektorów, lampa tylna prawa, lusterko, silniczek wyprzedzający, korek paliwa, wkładki zamków, półosi, przeguby, krzyżaki, pasy tylnie, owiewki, blenda tylna, kierunkowskazy, dodatkowe światło „stop”, listwy boczne anlena. Wrocław, tel. 0603/85-13-62

**FIAT SEICENTO** : maska silnika, lampy tylne, reflektory, błotniki, klapa tylna, zderzaki, chłodnica, wentylator chłodnicy, lusterka, wzmocnienie przednie, skrzynia biegów, olejowa, komputer, sonda Lambda, pompa paliwa, woda, olejowa, silniczek wyprzedzający, amortyzator. Wrocław, tel. 0607/41-52-06

**AUTO CZĘŚCI "ZYGMIUNT" IMPORT silniki, skrzynie biegów, części blacharskie, zderzaki i inne Wrocław, Sztabowa 32, 071/765 26 47, 0-605 825 978**

**FIAT SEICENTO**, 1997 r. : zderzak przedni. Mroźów, powiat średzki, tel. 0694/26-79-56

**FIAT SEICENTO**, 1999 r. 900-1100 ccm : różne części. Wrocław, tel. 0888/18-75-51

**FIAT SIENA** : różne części blacharskie i mechaniczne, lampy, chłodnice, itp., wysyłka. Jarocin, tel. 0501/92-33-90

**FIAT SIENA** : obchodzenie, lampy, zderzaki, zawieszanie, poduszki pow., napinacze pasów. Radwanice, tel. 071/311-74-34, 0608/41-76-04

**FIAT SIENA** : reflektory, kierunkowskazy, zderzaki, maska i inne części. Wrocław, tel. 0601/59-21-76

**FIAT SIENA** : nadwozie srona prawa i inne. Zielona Góra, tel. 0693/86-40-47

**FIAT SIENA**, 1998 r., 1600 ccm, 16V : różne części. Wrocław, tel. 0888/18-75-51

**FIAT SIENA**, 1999 r. : podłuznice przednie. Bolesławiec, tel. 0506/03-40-64

**FIAT STILO** : maska silnika, błotniki, zderzaki, drzwi, lampa tylna. Radwanice, tel. 071/311-74-34, 0608/41-76-04

**FIAT TEMpra**, 1700 ccm, diesel, 1900 ccm turbo D, 1600 ccm wytrysk : silniki, elementy blacharki, zderzaki, zawieszanie, lampy, chłodnice. Radwanice, tel. 071/311-74-34, 0608/41-76-04

**FIAT TEMpra**, 1600 ccm : silnik. Trzebnica, tel. 071/387-49-37, 0606/28-75-78

**FIAT TEMpra**, 1600 ccm : kpl. dokumentacja i inne. Wrocław, tel. 0888/39-06-19

**FIAT TEMpra KOMBI, SEDAN**, 1991 r., 1600 ccm : różne części. Legnica, tel. 076/850-09-50, 0601/60-84-21

**FIAT TEMpra SEDAN**, 1992 r. : różne części z demontażu. Jordanów Śląski, tel. 071/316-10-74, 0691/74-88-75

**FIAT TEMpra**, 1992 r. : skrzynia biegów (1600), elementy blacharki, lampy, zderzaki, klapa (kombi) i inne części. Wrocław, tel. 0693/28-08-49

**FIAT TEMpra, TIPO**, 1992 r., 1400 ccm, 1600 ccm, 2000 ccm : silniki, drzwi, lampy, zderzaki, zawieszanie, przekł. kierownicza, filtry powietrza, skrzynie biegów i inne. Kepno, tel. 0888/28-15-57

**FIAT TEMpra, UNO SEDAN**, 1991/94 r. : różne części. Trzebnica, tel. 071/387-49-37, 0606/28-75-78

**FIAT TIPO**, 1500 ccm : silnik. Chojnów, tel. 0609/26-31-33

**FIAT TIPO** : różne części blacharskie i mechaniczne, lampy, chłodnice, inne, wysyłka. Jarocin, tel. 0501/92-33-90

**FIAT TIPO** : silnik (1.4.), skrzynia biegów, zbiornik paliwa, błotniki, zawieszanie tylne, zawieszanie przednie, elementy plastikowe, przekł. kierownicza, przelącznik. Olesnica, tel. 0607/26-31-06

**FIAT TIPO**, 1700 ccm, diesel, 1900 ccm turbo D, 1600 ccm wytrysk : silniki, elementy blacharki, zderzaki, zawieszanie, lampy, chłodnice i inne. Radwanice, tel. 071/311-74-34, 0608/41-76-04

**FIAT TIPO**, 1400 ccm, monowtrysk : nagrzewnica, drzwi, części silnika, szperdach, laperka, serwo, lampa tylna i inne. Rozława, powiat świdnicki, tel. 0697/78-21-62

**FIAT TIPO** : maska, błotniki, zderzaki, reflektory, kierunkowskazy, lampy tylne, prog. Wrocław, tel. 0601/59-21-76

**FIAT TIPO**, 1990 r. : maska - 80 zł, drzwi przednie kpl. - 100 zł, błotniki - 80 zł/szt., wiatarka lewa przednia - 250 zł, belka tylna kpl. - 200 zł, skrzynia biegów - 200 zł, chłodnica kpl. - 150 zł, nagrzewnica kpl. - 150 zł, zawieszanie przednie, siedzenia, kanapa i laperka. Nowa Ruda, tel. 0600/26-13-14, 074/873-32-80

**FIAT TIPO**, 1990 r., 120 tys. km, 1400 ccm : wszystkie części. Kepno, powiat kępiński, tel. 0606/97-90-52, 0606/97-90-54

**FIAT TIPO**, 1990 r., 1400 ccm : maska silnika, błotniki, zawieszanie, ukł. kierowniczy, osprzęt silnika, drzwi, zderzak, wzmocnienie przednie, podłuznice przednie, slacyka, elementy plastikowe i inne. Legnica, tel. 0695/72-66-00

**FIAT TIPO**, 1991 r. poj. 1400 ccm, 1800 D, 2000 ccm : maska, lampa, skrzynia biegów, slacyka, przelączniki pod kierownicę, chłodnica, aparat zapł., amortyzatory, sprężyny, listwa kierownicza, piasty, łarcze i zaciski ham i inne. Dzierżoniów, tel. 0507/98-82-40, 0505/87-94-14

**FIAT TIPO**, 1991 r. 4-drzwiowy : lampy, grill, lusterka, zderzak przedni, drzwi prawe, przelączniki, slacyka. Namysłów, tel. 0504/91-28-31

**FIAT TIPO**, 1991 r., 1400 ccm : skrzynia biegów



kłapa bagażnika, zawieszania i inne części Świdnica, tel. 0606/59-16-30  
FORD ESCORT, 1991 r. 5-drzwiowy; wszystkie części. Żary, tel. 0504/23-97-33  
FORD ESCORT, 1991/93 r., 1600 cm, 16V: drzwi (do modelu 3-drzwiowego) - 80 zł, licznik - 60 zł, błotniki - 70 zł, zderzak tylny - 80 zł, reflektory - 90 zł, lampy tylne - 80 zł, amortyzatory tylne, sztyberdach, poduszki, części mechaniczne. Oleśnica, tel. 0697/76-47-42  
FORD ESCORT, 1991/95 r., 1400 cm - przelącznik kierownicy 70 zł, chwiatka nadwozia przednia lewa - 200 zł, drzwi, od 70 zł, atrapa - 30 zł, kierownica - 50 zł, konsola - 50 zł, licznik - 30 zł, zderzak - 60 zł, zderzak tylny - 60 zł, alternator - 70 zł, nagrzewnica - 40 zł, inne. Świdnica, tel. 0600/28-37-55  
FORD FIESTA, 1991/96 r., 1800 cm, diesel, turbo D - wszystkie części z demontażu. Chojnów, powiat legnicki, tel. 0888/18-71-10  
FORD ESCORT, 1992 r., 1600 cm, benzyna, wtrysk - elementy blacharskie i mechaniczne, wnętrza, silnik, hak Oława, tel. 0608/42-74-12  
FORD ESCORT, 1992 r., 1400 cm, benzyna: silnik w stanie idealnym, skrzynia biegów, zawieszania, reflektory, drzwi i inne. Wrocław, tel. 071/315-11-36  
FORD ESCORT KOMBI, 1992 r., 1400 cm, benzyna: silnik, skrzynia biegów (5), zawieszania, chwiatki nadwozia, błotniki, drzwi, chłodnica Boleśławiec, tel. 0601/44-77-45  
FORD ESCORT, 1992 r.: silnik 1600 cm benzyna XR3i i drugi 1400 cm benzyna + części z demontażu. Chojnów, tel. 076/818-70-35 do godz. 17, 0609/26-31-33  
FORD ESCORT, 1992 r., 1600 cm, EFI: komputer, moduły, tłoki z korbowodami, kolektory, serwo hamulcowe z pompą, zamki, zaciski ham., silniczki reflektorów, zderzak tylny, kłódzko, tel. 0601/62-91-17  
FORD ESCORT, 1992 r., 1800 cm, diesel: maska silnika, drzwi, reflektory, kierunkowskazy, lampy tylne, zawieszania, silnik, skrzynia biegów, poduszki pow., fotele przednie, ukt. wydechowy, konsola, nagrzewnica, centr. zamek, kółka i wiele innych. Kowary, powiat jeleniogórski, tel. 075/761-44-89, 0501/25-05-44  
FORD ESCORT, 1992 r., 1400 cm, 1600 cm: elementy blacharskie, oprzeżenie silnika, skrzynia biegów, zawieszania, chłodnica, osł. lampy, zderzaki, szyby, elementy plastikowe wnętrza i inne. Legnica, tel. 0695/72-66-00  
FORD ESCORT, 1992 r., 1400 cm, benzyna: silnik, skrzynia biegów, zawieszania przednie i tylne, drzwi do 3-5-drzwiowego, klapa tylna, szyby, lusterka, siedzenia, konsola, elementy plastikowe, karoseria 3- i 5-drzwiowa na części, inne części. Legnica, tel. 0601/67-87-04, 076/722-95-92  
FORD ESCORT, 1992 r., 1800 cm, 16V, DOHC: skrzynia biegów, zawieszania przednie i tylne, felgi 14", błotnik prawy, drzwi do 3- i 5-drzwiowego, lampy, grill, szyby, drzwiwo, klapa tylna, lusterka, siedzenia do 5-drzwiowego, konsola, elementy plastikowe, karoseria cała lub na części. Legnica, tel. 0601/67-87-04, 076/722-95-92  
FORD ESCORT, 1992 r.: lampy, kierunkowskazy, grill, maska przednia, błotniki, lusterka el. i ręcznie regulowane, przelączniki pod kierownicę, półka tylna. Namysłów, tel. 0504/91-28-31  
FORD ESCORT, 1992 r., 1600 cm: chłodnica, reflektory, lusterka, zegary, stacyjka, półka tylna, lampy. Wrocław, tel. 0605/96-09-45  
FORD ESCORT, 1993 r.: elementy blacharskie, zawieszania, chłodnica, poduszka pow., przekł. kierownicza. Radwanice, tel. 071/311-74-34  
FORD ESCORT KOMBI, 1993 r.: lampa prawa, grill przedni. Stare Bogaczowice, powiat wabrzyński, tel. 0505/74-10-72  
FORD ESCORT, 1993 r., 1600 cm, 16 V 5-drzwiowy: nadwozie z sztyberdachem, ołone - 800 zł, maska - 130 zł, klapa - 250 zł, drzwi - 100 zł, lampy - 100 zł, szyby - 40 zł, zderzaki - 100 zł, kpl. felgi - 150 zł, tapicerka - 100 zł, błotniki - 80 zł, komputer - 130 zł, półosie - 100 zł. Świdnica, tel. 074/640-66-88, 0607/35-30-69  
FORD ESCORT, 1994 r.: elementy blacharskie, zawieszania, chłodnica, poduszka pow. Radwanice, tel. 071/311-74-34, 0608/41-76-04  
FORD ESCORT, 1995 r.: el. podnośniki szyb - 100 zł, Kepno, tel. 0604/97-46-76  
FORD ESCORT, 1995 r.: 3-drzwiowy, różne części z rozbitego auta Wrocław, tel. 071/348-42-16  
FORD ESCORT, 1997 r., 1800 cm, diesel: skrzynia biegów Nowe Miasteczko, powiat nowosolski, tel. 0692/92-18-00  
FORD ESCORT, 1998 r.: maska silnika. Jelenia Góra, tel. 0506/77-96-51  
FORD ESCORT, 1998 r.: maska, błotniki, zderzak, reflektory, chłodnica. Świdnica, tel. 074/857-83-58  
FORD ESCORT, FIESTA, 1600 cm, diesel: silnik. Żary, tel. 0504/23-97-33  
FORD ESCORT, FIESTA, 1981/94 r.: różne części mechaniczne i blacharskie. Lubanów, tel. 075/721-36-44 do godz. 17, 0603/60-36-74, 0609/19-20-76 do godz. 20  
FORD ESCORT, FIESTA, 1987 r., 150 tys. km, 1600 cm, diesel: silnik sprowadzony, skrzynia biegów, chłodnica, inst. el. do silnika diesla, - 1.400 zł. Kłodzko, tel. 0602/71-96-08  
FORD ESCORT, FIESTA, ORION, SCORPIO, SIERRA, 1983/95 r., 1100 cm, 1300ccm, 1400ccm 1600ccm, 2900ccm, 1600D, 1800D silnik, skrzynia biegów, elementy karoserii, zawieszania, chłodnica, reflektory, lampy i inne. Jelenia Góra, tel. 075/52-26-09, 0606/75-84-22, 0604/62-27-34  
FORD ESCORT, FIESTA, SIERRA, 1991 r. 1100 cm wtrysk, 1600 cm wtrysk 16V i 1800 cm gaznikowy: silniki, ołone, techn. sprawne, z gwarancją. Żary, tel. 0504/23-97-33  
FORD ESCORT, MONDEO: silniki Zelec z demontażu, 1.6 i 1.8 16V, kompletne, ołone, możliwość sprawdzenia i uruchomienia, - 3.500 zł. Miłecz, tel. 071/384-27-52  
FORD ESCORT, ORION, 1991 r., 1400 cm, benzyna: przelącznik kierunkowskazy do Onona, chłodnica z wentylatorem. Legnica/Lubin, tel. 0603/59-55-66  
FORD ESCORT, SIERRA, ORION, SCORPIO, FIESTA, MONDEO, 1980/00 r. Transil: lampy tylne, reflektory, kierunkowskazy, halogeny, atrapy, zderzaki, chłodnica, elementy blacharskie itp. REG-PLAST, Wrocław, ul. Strzegomska 2/4, tel. 071/355-06-07, 0602/18-87-35 W81007194  
FORD FIESTA, 1800 cm, diesel: silnik, głowice, bloki. Nowa Sól, tel. 068/388-42-70  
FORD FIESTA: maska, błotniki, wzmożenie przednie i inne części. Świebodzice, tel. 0601/68-79-27  
FORD FIESTA, 1987 r., 1200 cm, benzyna: silnik, skrzynia biegów (4), zawieszania przednie i tylne, ukt. kierownicy, drzwi prawe, zderzak tylny, szyby boczne, konsola, elementy plastikowe, karoseria na części, inne części. Legnica, tel. 0601/67-87-04, 076/722-95-92  
FORD FIESTA, 1988 r. poj. 1100, 1300, 1400 i 1600 cm: silniki, skrzynie biegów (4 i 5), szyby, lampy, hamulce, osł. półosie, wnętrza, elem. blacharki i inne części. Paozów, tel. 0603/36-63-27  
FORD FIESTA, 1988 r.: drzwi lewe, skrzynia biegów (5), reflektory, lampy tylne, pompa wtryskowa, slacyjki, alternator, liczniki, półosie, przeguby, głowica, silnik kpl., szyby tylne i boczne, zbiorniczki spryskiwaczy, piasty, głowica, zderzak tylny, elementy plastikowe siedzenia i inne. Piława Góra, powiat dzierzoniowski, tel. 0604/94-06-68, 0606/74-26-53  
FORD FIESTA, 1988/96 r., 1100 cm, 1300 cm: różne części z demontażu. Bielawa, tel. 074/645-36-87, 0607/71-18-73  
FORD FIESTA, 1989/96 r.: maska, błotniki, zderzak, atrapa, wzmożenie przednie, prog., reflektory, kierunkowskazy, lampy tylne. Wrocław, tel. 0603/66-97-27  
FORD FIESTA, 1990 r.: ścianka tylna, nowa. Bielawa, tel. 074/833-00-34  
FORD FIESTA, 1991 r., 98 tys. km, 1100 cm bzdowy, biały: silnik, skrzynia biegów, lampy, błotniki, zderzak, drzwi, zawieszania i inne. Jawor, tel. 0501/07-69-97  
FORD FIESTA, 1991 r. poj. 1100 cm, 1300 cm, 1600 EFI: silnik ołone, maska, lampy, szyby czolowa, amortyzatory, przeguby, felgi, klapa tylna, przelącznik pod kierownicę, listwa kierownicza, chłodnica, rozrusznik, alternator i inne. Dzierżoniów, tel. 0507/98-82-40, 0505/87-94-14

**SPRZĘGŁA**  
DO WSZYSTKICH TYPÓW SAMOCHODÓW  
ZACHODNICH JAPONSKICH, HURT, DETAL  
niskie ceny wysyłka  
OP10045  
OPEL-KRUK Wrocław ul. Litomska 25  
tel. 071/355-55-11, 0693/55 55 11

FORD FIESTA, 1991 r.: silnik, skrzynia biegów (5), zawieszania przód, tył, - 600 zł. Krotoszyn, tel. 0888/07-75-34  
FORD FIESTA, 1991 r., 1400 cm, benzyna: maska, lampy, błotniki, zawieszania, drzwi, szyby, skrzynia biegów, półosie, oprzeżenie silnika i inne. Lubin, tel. 0697/47-51-44  
FORD FIESTA, 1991 r., 1100 cm: silnik, rozrusznik, alternator, drzwi, klapa tylna, zderzak tylny, osł. konsola, fotele, amortyzatory, nagrzewnica, nadwozie tylne, dach, elementy plastikowe Sulechów, powiat zielonogórski, tel. 0692/47-46-79  
FORD FIESTA, 1991 r., 1100 cm, wtrysk: skrzynia biegów - 250 zł, półosie - 90 zł, pompa paliwa - 90 zł, lampy - 60 zł, drzwi - 100 zł, szyby - 40 zł, klapa - 70 zł, zbiornik paliwa - 70 zł, rozrusznik - 60 zł, sprężyna - 25 zł, belka - 120 zł, tapicerka - 80 zł, klapa - 70 zł. Świdnica, tel. 074/640-66-88, 0607/35-30-69  
FORD FIESTA, 1992 r., 1100 cm, 1300 cm, benzyna: silnik i inne części z demontażu. Chojnów, tel. 076/818-70-35 do godz. 17, 0609/26-31-33  
FORD FIESTA, 1992 r., 1400 cm, benzyna: silnik, skrzynia biegów, zawieszania przednie i tylne, lampy tylne, drzwi do 3-drzwiowego, szyby, siedzenia, konsola, elementy plastikowe, błotniki, opony, karoseria w całości lub na części, ukt. kierownicy, części części. Legnica, tel. 0601/67-87-04, 076/722-95-92  
FORD FIESTA, 1992 r., 1100 cm, benzyna: lampa, maska, klapa tylna, skrzynia biegów (5), półosie, kolony McPhersona, drzwi, rozrusznik, alternator i inne. Siekierzyn, tel. 075/721-53-77, 0604/85-99-93  
FORD FIESTA, 1992 r.: skrzynia biegów (4), - 200 zł. Wrocław, tel. 071/790-04-60, 0504/10-49-54

Wrocław ul. Powstańców Śl. 210 tel./fax 71/ 338 46 28  
Bolesławiec ul. W. Wróblewskiego 13 tel. 75/ 734 65 44

FORD FIESTA, 1992 r., 1100 cm, wtrysk: silnik - 500 zł, drzwi - 200 zł, fotele - 150 zł, pas przedni - 100 zł, szyba - 80 zł, błotniki - 50 zł, zawieszania, półosie, rozrusznik i inne. Żary, tel. 0691/59-02-00  
FORD FIESTA, 1993 r.: licznik, lusterka, kpl. kół. Wschowa, tel. 0609/59-15-00  
FORD FIESTA, 1996 r.: silnik bez oprzeżenia. Legnica, tel. 0508/52-24-89  
FORD FIESTA, 1996/01 r.: pas przedni dolny, nowy, - 50 zł. Wrocław, tel. 071/784-44-05 po godz. 21  
FORD FIESTA, 1996/99 r.: reflektory (lewy i prawy), stan b. dobry, nie klejone, cena za 2 sztuki, - 300 zł. Złotoryja, tel. 076/878-45-72, 0600/50-86-08  
FORD FIESTA, 1997 r., 1200 cm: wózki, wahacze, zwrotnice, półosie, kolonna McPhersona, listwa kierownicza, stabilizator, Mirków, tel. 071/314-38-54  
FORD FIESTA, ESCORT, 1988/92 r., 1300 cm, 1400 cm, 1600 cm: silniki, skrzynie biegów, różne części mechaniczne i blacharskie. Opole, tel. 0504/23-33-92  
FORD FOCUS: różne części blacharskie i mechaniczne, lampy, chłodnica, inne, wysyłka - od 10 zł. Jarocin, tel. 0501/92-33-90  
FORD FOCUS 5-drzwiowy: chwiatki nadwozia (tylne). Jelenia Góra, tel. 075/782-29-43, 0602/66-24-36  
FORD FOCUS: drzwi. Radwanice, tel. 071/311-74-34  
FORD FOCUS: maski, reflektory, wzmożenie przednie, błotniki i inne. Świebodzice, tel. 0601/68-79-27  
FORD FOCUS KOMBI: zderzak tylny, lampa lewa, tylne lewe nadkoła (z tworzywa), farluchy przeciwbliźniowe, tylne wahacze. Wrocław, tel. 0601/21-77-43  
FORD FOCUS SEDAN: tylne lewe drzwi. Wrocław, tel. 0601/21-77-43  
FORD FOCUS: elementy blacharskie, lampy, zderzaki i inne. Wrocław, tel. 071/342-83-08, 0502/25-85-46  
FORD FOCUS, 1998 r.: zawieszania (przód i tył), tapicerka drzwi przednich prawych, wentylatory, wystrzelone poduszki oraz moduł Opole, tel. 0502/53-58-38  
FORD FOCUS, 1998/02 r.: części silników 1.4 E, 1.6 E, 2.0 E, 1.8 TD, skrzynia biegów, zawieszania, zderzaki, elementy blacharskie, fotele, konsola, lampa, wążka inst. elektr., chłodnica i inne. Radwanice, tel. 071/311-73-43

OP040476  
**REGENERACJA GŁOWIC**  
- SPAWANIE ALUMINIUM -  
CEZAR Wrocław, ul. Brücknera 10 (wjazd od ul. Toruńskiej)  
szybko - tanio - solidnie  
tel. 071/326 05 64, 0502 566 006, 0693 14 41 40

FORD FOCUS, 1999 r.: silnik, ukt. wydechowy, klamki, zamki, drzwi, ABS, serwo, wahacze przednie, elementy plastikowe wnętrza, kierunkowskazy, rozrusznik, alternator, komputer, przelącznik i inne części z demontażu. Lubin, tel. 076/846-34-33, 0603/04-90-42  
FORD FOCUS, 2001 r.: tapicerka, zegary, szyby tylne i inne. Świdnica, tel. 074/853-14-45, 0600/97-42-63  
FORD FOCUS, MONDEO: halogeny przeciwwielmielne, - 100 zł. Jawor, tel. 0504/13-57-89  
FORD FUSION: wzmożenie przednie, lewy błotnik przedni, tylny zderzak, tylna klapa. Świebodzice, tel. 0601/68-79-27  
FORD GALAXY: błotnik tylny lewy, nowy, tel. 0604/47-58-34  
FORD GALAXY: części mechaniczne i blacharskie, możliwość wysyłki. Drezdenko, tel. 095/762-13-79, 0602/18-44-78  
FORD GALAXY: różne części blacharskie i mechaniczne, lampy, chłodnica, inne, wysyłka - od 10 zł. Jarocin, tel. 0501/92-33-90  
FORD GALAXY: błotnik przedni lewy, - 150 zł. Olszrzyszów, tel. 062/730-82-52, 0601/20-27-06  
FORD GALAXY: zderzaki, lampy, drzwi, klapa, błotniki i inne. Wrocław, tel. 0601/85-16-78  
FORD GALAXY, 1998/00 r.: 1900 cm, TDI: oprzeżenie silnika, skrzynia biegów (6), turbina. Dzierżoniów, tel. 0608/48-73-34  
FORD GALAXY, 2000/03 r., 1900 cm, TDI 130 KM: oprzeżenie silnika, maska silnika, zderzaki, błotniki, lampy, elementy zawieszania, przekł. kierownicza, klimatyzacja, przeplywomierz, chłodnica, pasy i inne. Legnica, tel. 0888/11-23-14  
FORD GRANADA, 1984 r., 2300 cm, V6: skrzynia biegów, wał napędowy, most, półosie z przegubami, sprężko, sprężyna, amortyzatory, rozrusznik, pompa hamulcowa, tarcze, bębny, zaciski i cylindery hamulcowe, reflektory, maski, drzwi, klapa bagażnika, fotele, tapicerka, dmuchawa i inne. Wrocław, tel. 0501/42-74-29  
FORD KA: lampy, zderzak przedni. Krotoszyn, tel. 0888/07-75-34  
FORD KA: błotniki przednie, reflektory. Namysłów, tel. 0504/91-28-31  
FORD KA: pas tylny. Nysa, tel. 0504/05-29-07  
FORD KA: maska silnika. Radwanice, tel. 071/311-74-34  
FORD KA: przekładnia kierownicza, pompa wspomagania. Wrocław, tel. 071/372-98-98, 0606/82-42-82  
FORD MONDEO: różne części blacharskie i mechaniczne, lampy, chłodnica, inne, wysyłka - od 10 zł. Jarocin, tel. 0501/92-33-90  
FORD MONDEO, 1800 cm, benzyna, 16V, Zelec: silnik kpl. + skrzynia biegów, zawieszania przednie, belka przednia i tylna (możliwość sprawdzenia). Krotoszyn, tel. 062/722-02-47, 0888/18-18-20  
FORD MONDEO KOMBI: dach, duży wybór części do wszyst-

kich modeli, możliwość wysyłki. Leszno, tel. 065/527-00-08, 0609/21-64-95, 0501/32-68-85  
FORD MONDEO: zderzaki, tylna klapa, grill. Świebodzice, tel. 0601/68-79-27  
FORD MONDEO: maska, błotniki, atrapa, reflektory, kierunkowskazy, wzmożenie czolowe. Wrocław, tel. 0603/66-97-27  
FORD MONDEO, 1991 r.: zawieszania przednie i tylne, halogeny, deska rozdzielcza, tapicerka drzwi przednich prawych. Opole, tel. 0502/53-58-38  
FORD MONDEO, 1993 r.: zawieszania przednie i tylne, deska rozdzielcza, halogeny, tapicerka, drzwi prawe przednie. Opole, tel. 0502/53-58-38  
FORD MONDEO, 1993/02 r.: silniki 1.6 E, 1.8 E, 1.8 TD: skrzynia biegów, lampy, zderzaki, zawieszania, konsola, fotele, szyby, chłodnica, elem. plastikowe, kółka, hak, zbiornik paliwa, wążka inst. elektr. i inne. Radwanice, tel. 071/311-73-43  
FORD MONDEO, 1993/97 r., 1600 cm, 16V: silnik, skrzynia biegów, chwiatki nadwozia, dach, szyby, błotniki, zawieszania, tapicerka, elementy plastikowe, fotele, oprzeżenie silnika, przeplywomierz, poduszki pow., komputer, lusterka, sonda Lambda, półosie, silnik krokowy, zegary, zbiornik paliwa. Wrocław, tel. 0502/30-81-82  
FORD MONDEO, 1994 r. 1600, 1800 i 2000 cm: silniki, skrzynie biegów, półosie, drzwi, poduszki pow., chwiatki nadwozia, zawieszania przednie i tylne, kółka, szyby i inne. Wałbrzych, tel. 0600/23-70-25  
FORD MONDEO, 1994 r., 2000 cm: blok silnika z wałem i blokami, kolektor wydechowy, zawieszania tylne, w całości lub na części. Złotoryja, tel. 0603/22-91-99  
FORD MONDEO, 1994 r., 1600 cm, 1800 l.e., 16 V: kpl. blok silnika, sprężko, kolektory, skrzynia biegów, koperta zmiany biegów, przeplywomierz, filtr powietrza, zawieszania, szyby, drzwi, klamki, ramki, podnośniki, komputer, poduszka pow., sensory, przelączniki, licznik, tapicerka, używane Chojnów, powiat legnicki, tel. 0694/37-88-68  
FORD MONDEO, 1994 r.: reflektory, błotniki, drzwi, klapa bagażnika, poduszki pow. Radwanice, tel. 071/311-74-34

Wrocław ul. Powstańców Śl. 210 tel./fax 71/ 338 46 28  
Bolesławiec ul. W. Wróblewskiego 13 tel. 75/ 734 65 44

FORD MONDEO, 1995 r., 1800 cm, 2000, DOHC, 16V: głowice, - 750 zł. Bytom Odrzański, tel. 0601/69-53-31, 0609/26-06-82  
FORD MONDEO, 1995 r., 2500 cm, 24V V6: oprzeżenie silnika, skrzynia biegów, zawieszania, tapicerka, podłóżnice, progi, słupki, elementy plastikowe wnętrza, drzwi prawe, drewniane dodatki i inne. Góra, tel. 065/543-40-18, 0601/57-33-61  
FORD MONDEO, 1995 r.: kolonna kierownicza, kierownica, poduszka pow. Nowa Sól, tel. 068/458-12-12, 0600/46-58-84  
FORD MONDEO, 1996 r., 1.6 E, 2.0 E, 1.8 TDI: skrzynie biegów, nadwozie kpl., zawieszania, chłodnica, felgi aluminiowe i stalowe, opony i inne. Wojcieszów, powiat złotoryjski, tel. 0601/55-36-73  
FORD MONDEO, 1997 r., 1600 cm, 16V: komputer, podnośniki szyb el., nagrzewnica, centralny zamek, klamki, elementy plastikowe i inne. Lwówek Śląski, tel. 0695/56-13-73  
FORD MONDEO KOMBI, 1997 r.: lampa tylna prawa. Wrocław, tel. 0601/42-41-65  
FORD MONDEO, 1997/04 r.: reflektory, grill, tapicerka, oprzeżenie silnika, poduszki pow. i inne, z rozbiórki. Wrocław, tel. 0502/30-81-82  
FORD MONDEO, 1999 r.: przedni zderzak ze spoilerem, pianka tylnego zderzaka. Wrocław, tel. 0601/21-77-43  
FORD MONDEO, 2001 r., 2000 cm, TDCI: pompa wspomagania kier., kółka pasowe, katalizator, węże, pompa olejowa, tarcza + docisk sprzęgła, komputer, wążka inst. elektr. i inne. Lubin, tel. 0697/57-40-75  
FORD MONDEO SEDAN, 2001 r.: drzwi kpl., klapa. Smardzów k. Oleśnicy, tel. 071/398-33-51  
FORD MONDEO, 2002 r.: głowica silnika 2.0 TDEi, oprzeżenie silnika, skrzynia biegów, przekł. kierownicza, roleta bagażnika do kombi, fotele, półosie do 1.8 E, inne. Opole, tel. 0601/71-67-25, 0601/05-69-76  
FORD MUSTANG, 1979/88 r.: części różnie. Świdnica, tel. 074/640-66-88, 0607/35-30-69  
FORD ORION, 1986/90 r.: skrzynia biegów (5), drzwi, klapa bagażnika, + części z demontażu. Dobrzeń, powiat oleśnicki, tel. 071/315-35-51

OP040476  
**REGENERACJA GŁOWIC**  
- SPAWANIE ALUMINIUM -  
CEZAR Wrocław, ul. Brücknera 10 (wjazd od ul. Toruńskiej)  
szybko - tanio - solidnie  
tel. 071/326 05 64, 0502 566 006, 0693 14 41 40

FORD ORION, 1987 r., 1600 cm, diesel: różne części z demontażu. Legnica, tel. 0609/37-03-51  
FORD ORION, 1991 r., 1400 cm, benzyna: dach, chłodnica, silnik, maska silnika i inne. Świdnica, tel. 074/852-32-48, 0608/49-06-31  
FORD PROBE II: błotnik przedni lewy, - 200 zł. Wrocław, tel. 0601/73-97-92  
FORD PROBE, 1990 r., 2200 cm: silnik, stan b. dobry, - 1.200 zł, alternator - 80 zł, rozrusznik - 90 zł, silnika na części. Świebodzice, tel. 074/855-77-75 po godz. 19, 0695/46-56-26  
FORD PROBE, 1991 r., 2200 cm: części silnika, skrzynia biegów (5), zawieszania, amortyzatory, przeguby, półosie, wyposażenie wnętrza, szyby, światła, elementy blacharskie, instalacja elektryczna, dodatki el. i elementy elektroniczne, alum. felgi i inne. Legnica, tel. 0604/37-36-29  
FORD PROBE, 1991 r., 2200 cm, turbo benzyna: przeplywomierz pow., rozrusznik. Wrocław, tel. 071/349-27-14  
FORD PROBE, 1991 r., 2200 cm, turbo: silnik z oprzeżeniem, felgi aluminiowe 16", szyby, lampy, błotniki, zderzaki, drzwi, maska silnika, klapa bagażnika, chwiatki, dodatki, zawieszania, ABS, wspomagane, komputery, pompy, wnętrza, fotele, konsola, elem. plastikowe, listwy i inne części, możliwość wysyłki. Jasiń, powiat żarski, tel. 0609/35-09-35  
FORD PROBE, 1992 r., 2200 cm, turbo benzyna: różne części. Leszno, tel. 0608/60-04-13  
FORD PUMA, 2000 r., 0-5 tys. km, 1400 cm, Zelec, 16V: silnik ołony, skrzynia biegów, dach, drzwi lewe, szyby, drzwiwo, ramki, błotnik lewy. Góra, tel. 065/543-40-18, 0601/57-33-61  
FORD SCORPIO: różne części blacharskie i mechaniczne, lampy, chłodnica, inne, wysyłka - od 10 zł. Jarocin, tel. 0501/92-33-90  
FORD SCORPIO, 1986 r., 2900 cm, benzyna: silnik, napęd 4x4, zawieszania przednie, most tylny, wał napędowy, nagrzewnica, ukt. kierownicy, rozrusznik, pompa hamulcowa z ABS-em oraz inne części z demontażu. Leszno, tel. 0698/25-48-19, 0694/16-03-65  
FORD SCORPIO, 1986 r.: klapa tylna z szybą - 200 zł. Opole, tel. 077/435-76-84  
FORD SCORPIO, 1987 r., 2000 cm, benzyna: pompa wspomagania kier., alternator 90 A, pokrywa filtra powietrza, komputer, przekładnia, kolektor ssący z listwą wtryskową, lampy kierunkowskazy przednie, obudowa filtra pow. Wrocław, tel. 0502/12-55-57  
FORD SCORPIO, 1988 r., 2000 cm: silnik, skrzynia automatyczna, zawieszania, drzwi, szyby, most, ABS. Jelenia Góra, tel. 0602/32-89-93  
FORD SCORPIO, 1988 r., 2000 cm, 2400 cm: drzwi, lampy, lusterka, skrzynia biegów, mosty, filtr powietrza, przeplywomierz, dach, sztyberdach, klapa tylna i inne. Kepno, tel. 0602/29-08-97

FORD SCORPIO, 1988/91 r., 2.0, 2.4 E: skrzynia biegów, zawieszania, drzwi, lampy, zderzaki, błotniki, przeplywomierza, filtry powietrza, komputery, lampy tylne, elementy wyposażenia wnętrza i inne. Baranów, powiat kępiński, tel. 0602/29-08-97  
FORD SCORPIO, 1989 r., 150 tys. km, 2900 cm: most tylny, wał napędowy, zbiornik paliwa, rozrusznik, silnik niekompletny, tel. 0692/63-89-19  
FORD SCORPIO, 1989 r., 2900 cm, V6: komputery, moduły, głowice, tłoki z korbowodami, drzwi prawe, sztyberdach, wahacze tylne, teleskopy i inne części. Kłodzko, tel. 0601/62-91-17  
FORD SCORPIO, 1990 r., 2000 cm, benzyna: silnik 2.0 EFI wtrysk, drzwi kpl., klapa tylna, zawieszania i inne z demontażu. Boleśławiec, tel. 0693/47-67-56  
FORD SCORPIO, 1990 r.: karoseria kpl., tapicerka, elementy elektroniczne, zawieszania przednie i tylne, zderzak przedni, pompa ham., wycieraczki i inne części z demontażu. Polanica Zdrój, tel. 0501/65-40-41  
FORD SCORPIO, 1990 r.: automat, skrzynia biegów i manualna, maska silnika, kolony McPhersona, ukt. kierownicy z wspomaganiem. Ścinzelin, tel. 071/392-21-85, 0607/11-48-99  
FORD SCORPIO, 1990 r., 2000 cm, DOHC: silnik kompletny, ołony, stan b. dobry - 1.400 zł, most - 200 zł, drzwi - 150 zł, klapa tylna do sedana - 150 zł, rozrusznik - 80 zł. Złotoryja, tel. 0603/22-91-99  
FORD SCORPIO, 1990/91 r., 2500 cm, diesel: rozrusznik, sprzęgło, chłodnica, kolony McPhersona, tarcze i zaciski ham., wahacze przednie, zawieszania tylne, zbiornik paliwa, wał pędny, dmuchawa nagrzewnicy + nagrzewnica, wspomaganie, pompa ABS, wtryskowa, wał korbowy + korbowody, alternator, rozrusznik, lampy tylne, reflektory. Wrocław, tel. 071/349-27-14  
FORD SCORPIO SEDAN 2.4 V6, 1990/91 r.: skrzynia biegów automatyczna, wał pędny, zawieszania, kolony McPhersona, drzwi, klapa tylna i szyba, szybki trójkątne, lusterka, el. podnośniki szyb, reflektor lewy z el. regulacją, sztyberdach, wał korbowy, korbowody, wałek rozrządu, głowice, aparat zapł., ukt. poleniemierze przeplywomierza, blok silnika z dokumentacją, pompa i komputer ABS, teleskopy tylne pompowane. Wrocław, tel. 0604/68-71-95  
FORD SCORPIO, 1990/92 r., 2000 cm: skrzynia biegów - 200 zł, most - 200 zł, drzwi - 60 zł, klapa - 70 zł, lampy - 50 zł, sprężyna - 30 zł, amortyzatory - 50 zł, zderzak - 40 zł, komputer - 80 zł, konsola - 50 zł, tapicerka - 70 zł, zderzak tylny - 80 zł, przekładnia kier. - 150 zł. Świdnica, tel. 074/640-66-88, 0607/35-30-69  
FORD SCORPIO, 1991 r., 2000 cm, DOHC: skrzynia biegów, drzwi, klapa tylna do sedana, hatchbacka i kombi, szyby, zawieszania, pompa wspomaganie kier., poduszki silnika, komputer, pompa ABS i inne do wersji 1986/92 r., Wrocław, tel. 071/349-27-14  
FORD SCORPIO, 1991 r., 2000 cm, 2400 cm: skrzynia biegów, drzwi, lampy, lusterka, zderzaki, klapa tylna, zawieszania, most tylny, przeplywomierz i inne. Kepno, tel. 0606/94-99-32  
FORD SCORPIO, 1991 r.: różne części mechaniczne i blacharskie. Kepno, tel. 0608/16-84-80  
FORD SCORPIO, 1992 r., 2000 cm, DOHC: wszystkie części z demontażu. Kepno, powiat kępiński, tel. 0606/97-90-52, 0606/97-90-54  
FORD SCORPIO, 1992 r., 2000 cm, DOHC: głowica, oprzeżenie silnika, zawieszania, most tylny, wał, skrzynia biegów, maska silnika, wzmożenie przednie, lampy, błotniki, zderzaki, drzwi, licznik, kółka, chłodnica i inne. Legnica, tel. 0695/72-66-00  
FORD SCORPIO, 1992/94 r.: drzwi lewe przednie i tylne, pokrywa silnika. Wrocław, tel. 0694/90-80-9



gów, drzwi, progi, cwiarki nadwozia, elementy blacharki, zawieszanie, szyby, lampy tylne, lusterka i inne z demontażu, możliwość wysyłki. Wrocław, tel. 071/792-00-07, 0606/10-85-93

**FORD TAURUS**, 1989/97 r.: różne części. Trzebnica, tel. 071/387-19-56, 0888/17-76-08

**FORD TAURUS**, 1990/97 r., 3000 ccm, V6: silnik, skrzynia automatyczna, rozrusznik, ukł. kierowniczy, elementy zawieszki, pompa wodna, wspomaganie i klimatyzacji, szyby i wiele innych. Sulców, tel. 060120-55-21

**FORD TAURUS**, 1993 r.: różne części. Wrocław, tel. 0600/13-13-22

**FORD TEMPO**, 1988 r., 2300 ccm, benzyna: silnik, rozrusznik, zawieszanie, półosie, chłodnica wody, chłodnica klimatyzacji, drzwi, szyba tylna, komputer, pompa paliwa. Wrocław, tel. 0601/77-87-40

**FORD TRANSIT**: wal, most, piasty, resory, skrzynia biegów (5) i inne. Kłodzko, tel. 074/868-73-13, 0696/43-76-23

**FORD TRANSIT**, 2000 ccm, benzyna: silnik, Nowa Sól, tel. 068/388-42-70

**FORD TRANSIT**: części silnika. Siechnice, tel. 0600/25-91-92

**FORD TRANSIT**, 2500 ccm, diesel: reflektory, lampy tylne, pompa wtryskowa (uszkodzona), hak i inne. Siechnice, powiat wrocławski, tel. 0692/93-76-75

**FORD TRANSIT**: maska przednia, belka dolna. Świebodzice, tel. 0601/68-79-27

**FORD TRANSIT BUS**: tylna kanapa rozkładana 3-osobowa, kanapa środkowa z pasami, nowe tapicerki, oryginalne, - 1.500 zł. Wałbrzych, tel. 0604/73-91-08

**FORD TRANSIT** po 1985 r.: deska rozdzielcza, - 150 zł. Wrocław, tel. 071/796-34-11 po godz. 19

**FORD TRANSIT**: zderzak, maska, drzwi, wal napędowy, lampy, poduszki silnika, belka, stacyjka, klamki, zamki, kopolki i inne części. Wrocław, tel. 071/325-89-72, 0602/19-16-22

**FORD TRANSIT**: reflektor lewy (2004 r.) - 300 zł, skrzynia biegów MT75 (1999 r.) - 1.800 zł, uszkodzone nadwozie (1997 r.), - 5.000 zł Wrocław, tel. 0501/08-59-64

**FORD TRANSIT**: przekładnia kierownicza ze wspomaganiem, pompa wspomagania. Wrocław, tel. 0606/82-42-82

**FORD TRANSIT**, 1982 r., 2000 ccm, OHC: resory, szyby, drzwi, maska silnika, wal napędowy, sprzęgło i inne części. Kłodzko, tel. 0601/62-91-17

**FORD TRANSIT**, 1985/98 r.: silniki 2.0 E, 2.5 D, skrzynia biegów, lampy, zderzak, zawieszanie, chłodnica, elementy blacharki, fotele, konsola, wiązka inst. elektr., kola, hak, zbiornik paliwa i inne. Radwanice, tel. 071/311-73-43

**FORD TRANSIT**, 1985/00 r.: drzwi tylne, mosty, przekł. kierownicza, wspomaganie kier., wały, skrzynia biegów i inne. Nowa Sól, tel. 068/458-12-12, 0600/46-58-84

**FORD TRANSIT**, 1986/04 r.: różne części mechaniczne i blacharskie. Leszno, tel. 065/533-03-08, 0605/66-47-80, 0605/69-32-30

**FORD TRANSIT**, 1988/89 r., 2500 ccm, diesel: głowica, tłoki, wałek rozrządu, wtryski i inne. Siechnice, tel. 071/311-59-67, 0692/93-76-75

**FORD TRANSIT**, 1986/91 r., 2500 ccm, diesel: zawieszanie przednie do wersji na bliźniaczych kołach, resory przednie, wal pędny długi, resory tylne, mosty tylne, kierownica, uszkiarki drzwi, folie podłogory i podwojony, docisk sprężyny, piasty, zwrotnice, zaciski ham., sprężyny przedniego zawieszania, resory tylne. Wrocław, tel. 071/349-27-14

**FORD TRANSIT**, 1986/99 r., 2500 ccm, diesel: automat skrzyni biegów, zawieszanie przednie, mosty tylne, resory, lampy tylne, reflektory, maska silnika, drzwi, szyby, chłodnica, wal pędny, pompa wtryskowa, przekł. kierownicza ze wspomaganiem, serwo, pompa hamulcowa. Wałbrzych, tel. 0505/64-57-08

**FORD TRANSIT**, 1986/99 r.: maska, błotniki, wzmocnienie czołowe, atrapy, reflektory, kierunkowskazy, zderzak, lampy tylne, elementy blacharki. Wrocław, tel. 0601/59-21-76

**FORD TRANSIT**, 1987/99 r., 2500 ccm, diesel: skrzynia biegów, głowica, mosty tylne, zawieszanie, wspomaganie kierownicy, lampy, pompy wtryskowe, drzwi, alternator, rozrusznik, chłodnica, sprzęgło, wały napędowe, silnik. Oława, tel. 071/313-38-80, 0601/53-99-68

**FORD TRANSIT**, 1988 r., 2000 ccm, benzyna: silnik, skrzynia biegów oraz różne części z demontażu. Miłk, tel. 0501/52-82-53

**FORD TRANSIT**, 1988 r., 2500 ccm, diesel: silnik, rozrusznik, sprzęgło, pompa wodna, wal pędny, sprężyny, resory, bębny, tarce, piasty, konsola, wiązka inst. elektr., nagrzewnica i inne. Legnica, tel. 0695/72-66-00

**FORD TRANSIT**, 1988/92 r., 2500 ccm, diesel: drzwi przednie i tylne oraz rozsuwane, klapa tylna, maska, lampy, piasty, resory, wahacz, sztyca, listwa kierownicza, wały, skrzynia biegów, części silnika, inne części. Polanica Zdrój, tel. 0501/10-34-34, 0501/10-34-14

**FORD TRANSIT**, 1990 r., 2000 ccm, benzyna: skrzynia biegów (5), aluminiowa - 650 zł. Legnica, tel. 0603/84-49-29 do godz. 15

**FORD TRANSIT**, 1990/04 r.: różne części blacharskie i mechaniczne, lampy, chłodnice, inne, wysyłka - od 10 zł. Jarocin, tel. 0501/92-33-90

**FORD TRANSIT MAXI**, 1991 r.: dach plastikowy, drzwi tylne, most 6-szpilkowy (pojedyncze koła), resory tylne i przednie, belka przedniego zawieszania, piasty przednie, elementy nadwozia, silnik 2.5D wzmocniony, skrzynia biegów, wal, most tylny, wal pędny, kpl. fotele i zagłówki przy belki świateł i kierunkowskazy, hak holowniczy - oryg. Wrocław, tel. 0604/68-71-95

**FORD TRANSIT**, 1991/92 r., 2000 E, 2500 D: listwa kierownicza, piasty, zaciski ham., reflektor prawy, resory, wal napędowy, serwo, komputer, pompa paliwa, elementy plastikowe, monowtrysk, klawiatura zaworowa. Siekierzyn, tel. 075/271-53-77, 0604/85-99-93

**FORD TRANSIT**, 1992 r.: drzwi, maska, skrzynia biegów, lampy, hak, błotniki. Bychowo, gm. Żmigród, powiat trzebnicki, tel. 0600/65-99-89

**FORD TRANSIT**, 1992 r., 2500 ccm, diesel: silnik i inne części z demontażu. Chojnów, tel. 076/818-70-35 do godz. 17, 0609/26-31-33

**FORD TRANSIT**, 1992 r. długi, podwyższony: mosty tylne i inne części, możliwość wysyłki. Leszno, tel. 065/527-00-08, 0609/21-64-95, 0501/32-68-85

**FORD TRANSIT**, 1992/97 r.: komputer wtrysku paliwa firmy „Lucas”, wzmocnienie przednie, elementy plastikowe wnętrza, elementy walcu pędnego, przewody ukł. wspomagania, zamki, możliwość wysyłki - od 30 zł. Góra, tel. 0501/77-03-81

**FORD TRANSIT**, 1992/98 r., 2500 ccm, diesel, turbo D: drzwi przednie i tylne, klapa tylna, drzwi rozsuwane, maska, wahacz, piasty, resory, wały, skrzynia biegów, wspomaganie kier., części silnika, elementy zawieszania i plastikowe, inne części. Polanica Zdrój, tel. 0501/10-34-34, 0501/10-34-14

**FORD TRANSIT**, 1994 r., 2500 ccm, turbo D: pompa wtryskowa Lucas, komputer do pompy wtryskowej, skrzynia biegów, przekł. kierownicza ze wspomaganiem. Wrocław, tel. 071/349-27-14

**FORD TRANSIT**, 1994 r., 2500 ccm, diesel: silnik kpl., pompa wtryskowa Bosch do silnika 80 kW, wiązka elektr. przednia, wkłady zamków + stacyjka i korek paliwa, przelączniki pod kierownicę, teleskopy tylne, piasty przednie, zaciski ham., skrzynia biegów, wal pędny krótki, tarce hamulcowe, mosty tylne wzmocnione, cwiarki nadwozia, dachy. Wrocław, tel. 0604/68-71-95

**FORD TRANSIT**, 1994 r.: kanapa środkowa. Leszno, tel. 065/529-09-52

**FORD TRANSIT**, 1994/95 r. niski, krótki: karoseria, slab b. dobry, drzwi, klapy tylna, szyby, lampy, zderzak, lusterka, skrzynia biegów, wal, most, siedzenia 2-3 osobowe oraz inne części. Łwówek Śląski, tel. 0508/33-03-45

**FORD TRANSIT**, 1995 r., 2500 ccm, diesel: pompa wtryskowa, alternator, chłodnica, licznik, przelącznik świateł, części w stanie idealnym oraz inne z demontażu. Szprotawa, tel. 068/376-32-07, 0603/09-19-33

**FORD TRANSIT**, 1995 r., 2500 ccm, diesel: kanapa pasażera, 2-osobowa, uszkodzona skrzynia biegów. Legnica, tel. 0696/15-54-75

**FORD TRANSIT**, 1995 r.: resory tylne - 350 zł, alternator, tarce hamulcowe, poduszki silnika, zaciski hamulcowe, wahacz przedni lewy, amortyzatory, pompa hamulcowa, belka przedniego zawieszania, kolektor. Wrocław, tel. 0502/90-31-53

**FORD TRANSIT**, 1996 r., 2500 ccm, diesel: skrzynia biegów, wal pędny, mosty tylne, wspomaganie kpl., resory 3-piórowe, lampy przednie, poduszka pow., bączki drzewce przednie, zderzak tylny, felgi 14", poduszki kpl. wkładki + korek paliwa, lusterka, wykładana, podłoga tylnej części nadwozia, silnik po rem. kapitałowym, szlif + nowe tuki. Wrocław, tel. 071/349-27-14

**FORD TRANSIT**, 2001 r., 2000 ccm, l.d.: drzwi, maska, błotniki,

ki, szyby, lawki, tapicerka, silnik, skrzynia biegów, poduszka pow., konsola, koła, zawieszania, części karoserii, lampy, lusterka, klimatyzacja, szyby, inne części. Lubin, tel. 0606/97-49-48

**FORD TRANSIT**, 2001 r., 2400 ccm, diesel: drzwi przednie i tylne, drzwi rozsuwane, klapa tylna, maska, wzmocnienie przednie, lampy, tapicerka, szyby, podsztyby, klamki, elementy plastikowe, inne części. Polanica Zdrój, tel. 0501/10-34-34, 0501/10-34-14

**FORD TRANSIT**, 2002 r.: wal napędowy. Nowa Sól, tel. 068/458-12-12, 0600/46-58-84

**FORD TRANSIT**, 2003 r.: boki do nowego modelu (średnia długość). Chocz, tel. 0608/15-86-55

**FORD TRANSIT, SIERRA**, 1991 r., 2000 ccm, OHC: głowica silnika kompletna - 250 zł. Świdnica, tel. 0606/59-16-30

**FORD WINDSTAR**: automat, skrzynia biegów. Wrocław, tel. 0601/69-35-08

**FORD WINDSTAR**, 1995 r., 3800 ccm, benzyna: przekł. kierownicza, przegub - 300 zł. Lubin, tel. 076/746-26-57, 0605/62-09-34

**FORD WINDSTAR**, 1995 r., 3800 ccm: alternator, pompa oleju, silnik, zwrotnice, piasty, zaciski, wahacz, serwo, przepływomierz, inst. elektryczna silnika, koła zamachowe, półosie i inne. Wrocław, tel. 0505/71-01-17

**FORD WINDSTAR**, 1996 r., 2800 ccm, benzyna: drzwi przednie lewe, podnośnik el. szyb, klamki, serwo, półosie, zaciski hamulcowe + sanki, przelącznik el. szyb, głośniki, przewody zapłonowe. Wrocław, tel. 071/349-27-14

**GAZ 69**: silnik dolnozaworowy - 500 zł, felgi stalowe + opony 16", 4 szt. - 100 zł/szt., zbiornik paliwa główny + dodatkowy - 150 zł, szyba przednia - 100 zł. Wrocław, tel. 0609/49-32-95

**HONDA**, 1988/96 r., 100 tys km: silniki 1,3 2V, 2.0 16V, - 1.000 zł. Drezdenko, tel. 0503/00-62-81

## CZĘŚCI Z DEMONTAŻU import Niemcy silniki, skrzynie biegów części blacharskie i inne Oleje ELF - sprzedawca Miłków tel. 071/315-10-19

**HONDA**, 1990/04 r.: różne części blacharskie i mechaniczne, lampy, chłodnice, inne, wysyłka - od 10 zł. Jarocin, tel. 0501/92-33-90

**HONDA ACCORD**: listwa pod przedni zderzak (nowa, oryg.), przedni lewy błotnik, osłona pod silnik, lewa lampa, prawa drzwi, felgi (2 szt.), przednie lewe nadkoła plastikowe, progi z plastikowymi nakładkami. Wrocław, tel. 0601/21-77-43

**HONDA ACCORD**: automat, skrzynia biegów. Wrocław, tel. 0601/69-35-08

**HONDA ACCORD**, 1983 r., 1600 ccm: skrzynia biegów (5), amortyzatory, zawieszanie, półosie, przeguby, elementy blacharki, wyposażenie wnętrza, światła, szyby i lusterka regulowane, dodatki elektryczne, gaźnik, rozrusznik, chłodnica, ukł. wydechowy, kierownicy i inne. Legnica, tel. 0604/37-36-29

**HONDA ACCORD**, 1984 r.: różne części z rozbitego auta. Wrocław, tel. 071/348-42-16

**HONDA ACCORD SEDAN**, 1987 r.: różne części z demontażu. Olesno, tel. 0600/16-94-47

**HONDA ACCORD**, 1988 r., 1800 ccm, 12V: głowica, rozrusznik, alternator, pompa wspomagania, aparat wtryskowy, kompletny. Leszno, tel. 0698/25-48-19, 0694/16-03-86

**HONDA ACCORD**, 1988 r.: cwiarka nadwozia tylna prawa, dach z szyberdachem i tapicerka, duży wybór części do wszystkich modeli, możliwość wysyłki. Leszno, tel. 065/527-00-08, 0609/21-64-95, 0501/32-68-85

**HONDA ACCORD**, 1993/94 r.: reflektory, nowe, - 550 zł. Żmigród, powiat trzebnicki, tel. 0606/74-18-32

**HONDA ACCORD**, 1993/97 r., 2000 ccm, 16V: elementy karoserii, drzwi, dach, cwiarki nadwozia, progi, skrzynia biegów, zawieszanie przednie i tylne, elementy plastikowe, fotele, szyby, pompa wspomagania, ABS i inne części z demontażu. Góra, tel. 065/543-49-67, 0605/23-99-20

**HONDA ACCORD**, 1999, reflektory. Wrocław, tel. 0605/07-07-12

**HONDA ACCORD, CONCERTO, CRX**: turbosprężarki, każdy model, rok gwarancji - 800 zł/szt. Wrocław, tel. 0606/96-39-16

**HONDA ACURA INTEGRA**, 1993 r., 1800 ccm, 16V: silnik, automat, skrzynia biegów. Wrocław, tel. 0602/33-40-00

**HONDA CIVIC**: duży wybór części do wszystkich modeli, możliwość wysyłki. Leszno, tel. 065/527-00-08, 0609/21-64-95, 0501/32-68-85

**HONDA CIVIC**: zderzak przedni. Wrocław, tel. 0693/21-67-36

**HONDA CIVIC**: tylna klapa, zawieszanie, elementy wnętrza, tapicerki, części blacharskie i mechaniczne. Złotoryja, tel. 0600/60-55-61

**HONDA CIVIC**, 1988 r., 1500 ccm: różne części z demontażu. Świdnica, tel. 0601/55-97-11 po godz. 15

**HONDA CIVIC**, 1990 r., 1500 ccm, benzyna: drzwi (2 szt.), głowica, skrzynia biegów, półka, części blacharskie, osprzęt silnika, zawieszanie i inne., woj. dolnośląskie, tel. 0693/17-05-09

**HONDA CIVIC**, 1990 r., 1500 ccm: silnik polony - 800 zł, karoseria z szybą - 100 zł, drzwi - 150 zł, Złotoryja, tel. 0603/22-91-99

**HONDA CIVIC**, 1990/93 r., 1600 ccm, 16V: głowica, Jelenia Góra, tel. 0888/37-28-94

**HONDA CIVIC**, 1991 r., 163 tys km, 1600 ccm: kpl. tylna nadwozia, różne części z demontażu, b. lano. Legnica, tel. 0600/31-66-94

**HONDA CIVIC**, 1991 r.: maska silnika, reflektory, zawieszania i inne. Wrocław, tel. 0602/28-33-70

**HONDA CIVIC**, 1991 r., 1300 ccm, 16V: silnik, inne części. Wschowa, tel. 0609/59-15-00

**HONDA CIVIC**, 1992 r.: 3-drzwiowy: cwiarka nadwozia tylna lewa i tylna prawa i inne części, możliwość wysyłki. Leszno, tel. 065/527-00-08, 0609/21-64-95, 0501/32-68-85

**HONDA CIVIC**, 1992/95 r.: pas przedni, błotniki, maska, zderzak, reflektory, kierunkowskazy. Wrocław, tel. 0607/96-71-04

**HONDA CIVIC**, 1993 r., 1500 ccm: skrzynia biegów, reflektor prawy, wahacz prawy tylny, szyby bezosie, alternator, komputer, felgistoł, układ wydechowy (łumik końcowy sportowy), pompa hamulcowa. Olesnica, tel. 0504/27-75-02

**HONDA CIVIC SEDAN**, 1995 r.: drzwi z lewej strony, maska silnika, klapy tylna, błotniki, lampy tylne, wahacz, amortyzatory, zbiornik paliwa, pompa paliwa, przekł. kierownicza, włączniki kierunkowskazy, reflektory, pompa hamulcowa i inne. Olesnica, tel. 0504/27-75-02

**HONDA CIVIC**, 1996 r.: reflektory (mod 3-drzwiowy), reflektor prawy (mod 4-drzwiowego z 1995 r.) Wrocław, tel. 0605/07-07-12

**HONDA CIVIC COUPE**, 1997 r., 57 tys km, 1600 ccm, 16V: silnik, kpl. dokumentacja, skrzynia biegów, półosie, zawieszanie przednie i tylne, komputer, pompa ABS, serwo, elementy wnętrza, lampa prawa, grill, listwa kierownicza, konsola. Śyców, powiat oleśnicki, tel. 0606/73-67-41

**HONDA CIVIC, CONCERTO**: różno części. Prusice, pow. trzebnicki, tel. 0603/63-17-70

**HONDA CRX**, 1987 r., 1600 ccm, 16V: slacyjka - 80 zł, drzwi prawe, kompletnie - 150 zł, tłumik Walker - 150 zł, maska przednia - 50 zł, fotele kubelkowe - 100 zł, alternator - 100 zł, rozrusznik - 100 zł, klapy tylna z szybą - 150 zł, zawieszanie tylne - 70 zł. Legnica, tel. 0896/09-13-01

**HONDA CRX**, 1988/91 r.: prawie wszystkie części. Oborniki Śląskie, tel. 0502/26-90-47

**HONDA CRX**, 1992 r., 1600 ccm: zawieszania, drzwi prawe, sprzęgło, filtr powietrza, zaciski ham., przekł. kierownicza, wahacz i inne. Kępno, tel. 0602/29-08-97

**HONDA PRELUDE**, 1984/90 r.: szyby boczne, - 400 zł, kierunkowskazy okrągłe - 20 zł. Jaworzyna Śl., powiat Świdnicki, tel. 0508/67-97-13

**HONDA PRELUDE**, 1986 r., 2000 ccm, wtrysk: silnik na 2 wałki rozrządu, kompletny, ocłony - 1.000 zł. Złotoryja, tel. 0603/22-91-99

**HONDA PRELUDE**, 1987 r., 1800 ccm, 12V: silnik i inne części z demontażu. Chojnów, tel. 076/818-70-35 do godz. 17, 0609/26-31-33

**HONDA PRELUDE**, 1989 r., 2000 ccm, 16V: skrzynia biegów Nowe Miasteczko, powiat nowosolski, tel. 0692/92-18-00

**HONDA PRELUDE**, 1991 r.: różne części. Trzebnica, tel. 071/387-08-10, 0693/39-63-63

**HONDA PRELUDE**, 1994 r., 2300 ccm, 16V: osprzęt silnika, zawieszania, komputery, felgi aluminiowe (3 szt.), elementy wnętrza i inne. Legnica, tel. 0504/00-18-28

**HONDA PRELUDE**, 1997 r.: lampy (ciemne), tylna blenda (oświetlona), klapy tylna, zderzak i spoiler tylny. Wrocław, tel. 0601/21-77-43

**HYUNDAI ACCENT**, 1996 r.: różne części z demontażu. Nysa, tel. 077/431-01-34, 0508/19-46-96

**HYUNDAI ACCENT**, 2003 r.: zderzak tylny. Radwanice, tel. 071/311-74-34, 0608/41-76-04

**HYUNDAI ACCENT, EXCEL**: pokrywa silnika, - 150 zł. Wrocław, tel. 0888/27-20-17

**HYUNDAI ACCENT, GALLOPER**, 1994/97 r.: duży wybór różnych części mechanicznych i blacharskich, wysyłka w 1 dzień. Góra, tel. 065/543-38-51, 0601/56-42-29

**HYUNDAI COUPE**, 1999 r.: klapy z szybką kpl., poduszki pow. + sensor. Olesnica, tel. 071/398-33-51

**HYUNDAI EXCEL**, 1989 r.: drzwi, błotniki, zawieszania, osprzęt silnika, inne części Nysa, tel. 0504/05-29-07

**HYUNDAI H100, 2.5D, 2.5TD, 2.6D, 2.4i, LANTRA 1.6 16V, PONY 1.5, EXCEL 1.5, SONATA 2.0 16V: silniki, głowice, skrzynie biegów, alternatory, rozruszniki. Możliwy montaż, wysyłka, tel. 0502/08-89-47 W01040964**

**HYUNDAI H100**: reflektory. Radwanice, tel. 071/311-74-34, 0608/41-76-04

**HYUNDAI LANTRA**: reflektory. Radwanice, tel. 071/311-74-34, 0608/41-76-04

**HYUNDAI LANTRA**, 1992 r., 1500 ccm: wszystkie części z demontażu. Bolesławiec, tel. 0606/71-91-39

**HYUNDAI LANTRA**, 1993 r., 1500 ccm: części mechaniczne i blacharskie. Kalisz, tel. 062/751-30-47, 0505/57-06-97

**HYUNDAI LANTRA**, 1994 r.: maska silnika, klapy tylna, błotniki, drzwi, lampy tylne, grill, lusterka, amortyzatory, zwrotnice. Olesnica, tel. 0503/17-92-30

**HYUNDAI LANTRA, PONY, H100**: reflektory. Radwanice, tel. 071/311-74-34, 0608/41-76-04

**HYUNDAI PONY**: kolektor wydechowy - 100 zł, blok silnika + części - 150 zł, głowica kpl. (stan idealny, możliwość montażu) - 300 zł, pompa wspomagania kier. - 150 zł. Kowary, powiat jeleniogórski, tel. 0604/88-40-80

**HYUNDAI PONY**: reflektory. Radwanice, tel. 071/311-74-34, 0608/41-76-04

**HYUNDAI PONY SEDAN**, 1991 r.: silnik, skrzynia biegów, rozrusznik, kolumny McPhersona, błotniki tylne, nagrzewnica, ukł. kierowniczy, felgi stalowe, drzwi, błotniki. Złotoryja, tel. 0603/22-91-99

**HYUNDAI PONY**, 1991 r., 1500 ccm: silnik, skrzynia biegów, komputer, zawieszania, szyby, lampy, drzwi, elementy plastikowe, błotniki, wszystkie części z demontażu. Legnica, tel. 0605/59-86-54, 0695/72-66-00

**HYUNDAI PONY**, 1992 r., 1300 ccm, 1500 ccm: silnik, skrzynia biegów, drzwi, maska silnika, klapy tylne, lampy tylne, chłodnica, aparaty zapł., komputer, rozrusznik, fotele kierownicy, alternator, amortyzatory i inne. Olesnica, tel. 0504/27-75-02

**HYUNDAI PONY**, 1992 r., 1300 ccm, 1500 ccm: silnik, skrzynia biegów, błotniki, drzwi, szyby, zderzak, ukł. kierowniczy, chłodnica, półka tylna, osłona kpl., klapy, wahacz, piasty, amortyzatory, półosie, komputer i inne. Legnica, tel. 0695/72-66-00

**HYUNDAI SONATA**: automat, skrzynia biegów. Wrocław, tel. 0601/69-35-08

**HYUNDAI SONATA**, 1994/98 r., 2000 ccm, 16V: mechaniczne, elektryczne, wszystkie części blacharskie, welurowa tapicerka. Wrocław, tel. 0506/93-26-45

**IFA L60**, 1989 r., 10 tys km: silniki z odprawą celną, stan b. dobry. Modra, tel. 076/817-22-19, 0694/35-47-99

**ISUZU MIDI 2.2D, 2.4D, 1.7TD (silnik Opel): silniki, głowice, skrzynie biegów, alternatory, rozruszniki. Możliwy montaż, wysyłka, tel. 0502/08-89-47 W01040994**

**ISUZU MIDI**, 1985 r., 1600 ccm: części mechaniczne, silnik, skrzynia biegów, Ostrów Wlkp., tel. 0505/81-25-02

**ISUZU MIDI**, 1988/94 r., 2.0 TD, 2.2 D: różne części mechaniczne, głowice, skrzynie biegów, zawieszania, most, części elektryczne, rozrusznik, alternatory, lusterka, szyby, lampy, sprzęgła i inne. Górki, powiat strzeż-drezdeński, tel. 0604/94-64-07

**ISUZU MIDI**, 1992, -2200 ccm, diesel: silnik, zawieszanie, skrzynia biegów, mosty tylne, drzwi lewe odsuwane, chłodnica i inne drobne. Wrocław, tel. 0601/77-87-40

**ISUZU MIDI, TROOPER**: duży wybór różnych części mechanicznych i blacharskich, różne pojemności, rozczniki (Midi 83/97, Trooper 83/96), modele, wysyłka w 1 dzień. Góra, tel. 065/543-38-51, 0601/56-42-29

**ISUZU MIDI, TROPER**: turbosprężarki, każdy model, rok gwarancji - 800 zł/szt. Wrocław, tel. 0606/96-39-16

**ISUZU TROOPER**, 1991 r., 2800 ccm, diesel: głowica, turbosprężarka, blok silnika, części silnika. Pnudnik, tel. 077/437-61-30

**ISUZU TROOPER**, 1991 r., 2800 ccm, TD: kolor czerwony: drzwi tylne i przedni, atrapa, piasta i inne. Zgorzelec, tel. 075/771-76-60, 0607/20-06-44

**IVECO EUROCARGO**: osł. przednia kpl. z resorami, resory, winda załadunkowa, tylna hydrauliczna oraz wciągarka el., udźwieg 2 t., - 1.500 zł. Barde, tel. 0601/56-53-33

**IVECO DAILY**: reflektory, przekł. kierownicza. Radwanice, tel. 071/311-74-34, 0608/41-76-04

**IVECO**, 2500 ccm, turbo D: prędkościomierz. Świebodzice, tel. 0601/68-41-43

**IVECO DAILY**: zbiornik paliwa 90 l, nowy, - 600 zł. Wrocław, tel. 071/785-98-42

**IVECO DAILY**: poduszki pneumatyczne na tylny osł. nowe, możliwość montażu, - 1.700 zł. Wrocław, tel. 071/785-98-42

**IVECO DAILY**, 1985 r.: skrzynia biegów (5) - 400 zł, chłodnica - 200 zł, dach z włókna szklanego - 400 zł. Szczepanów, tel. 071/396-85-16

**IVECO**, 1991/03 r. stary i nowy model: różne części. Wrocław, tel. 0501/67-53-04

**IVECO TURBODAILY**, 1996 r., 2800 ccm, turbo D: skrzynia biegów, mosty tylne, resory, deska rozdzielcza, tachograf, Śyców, powiat oleśnicki, tel. 0606/73-67-41

**IVECO EUROCARGO**, 1997 r., 90 tys km, 183 KM: silnik, kabina uzbrojona, stan b. dobry. Kłodzko, tel. 074/868-31-98, 0696/10-62-72

**IVECO EUROCARGO**, 1998 r., 6000 ccm, TD: silnik uzbrojony 183 km, kabina uzbrojona, rozrusznik nowy, kompletny naprawcze ham., nowe i wiele innych części. Kłodzko, tel. 0693/72-91-25

**IVECO DAILY**, 2000 r.: zderzak, błotnik. Radwanice, tel. 071/311-74-34, 0608/41-76-04

**IVECO DAILY MAXI**, 2001 r.: klamki, przekładnia kier., lusterka, filtr powietrza, kopolki, opony, mechanizm wycieraczek, drzwi, stopień tylny, hak holowniczy, elementy plastikowe kabiny, listwy boczne, światła tylny. Wrocław, tel. 071/325-89-72, 0602/19-16-22

**IVECO 30-8, 59-12, 1983/99 r.**, 2500 ccm, 2800 nowo: amortyzatory, łożyska, sprzęgła, bendixy, alternatory, rozruszniki i wiele innych oraz wszystkie części używane. Kłodzko, tel. 0693/72-91-25

**IVECO 35-10**, 1997 r.: skrzynia biegów, - 890 zł. Ząbkowice Śląskie, tel. 0600/96-84-14

**IVECO 35-10**, 35-12, 1998 r., 60 tys km, 2800 ccm, turbo D, TD: silniki kompletnie 100/120 KM, kpl. dokumentacja (możliwość sprawdzenia), głowica, turbina, wałek rozrządu, wal korbowy, alternator, intercooler, wal korbowy do 2.5 TD, sprzęgło kpl., skrzynia biegów, resory, tłoki, korbowody, przekł. kierownicza, pompa wspomagania układu kier., pompa wody, maska, błotniki, piasty i inne. Brzeg, tel. 0600/73-25-17

**IVECO 35-8, 1983/87 r.**, 170 tys km, 2500 ccm, diesel: silnik 2700 zł, oryg. przegub, kompletna dokumentacja, skrzynia biegów - 620 zł, pas przedni, lampy, koła z oponami, licznik, wal, zbiornik paliwa plastikowy, sprzęgło i docisk, rozrusznik, alternator, półosie oraz inne części z demontażu. Szprotawa, tel. 068/376-32-07, 0603/09-19-33

**IVECO 45-10 TURBODAILY**: elementy blacharki, silniki, skrzynia biegów i wiele innych części. Wrocław, tel. 0605/12-80-05

**IVECO 49-10, 59-12, 74-15 75-14, MAGNUS**: turbosprężarki, każdy model, rok gwarancji - 700 zł/szt. Wrocław, tel. 0606/96-39-16

**IVECO 60-11 TURBOZETA**, 1991/92 r., 230 tys km, 3880 ccm, diesel czerwony: silnik, skrzynia biegów, lampy, drzwi, zawieszania i inne części. Jawor, tel. 0501/07-69-97

**JAGUAR**: teleskopy tylne ze sprężynami kpl. oraz linki hamulca ręcznego (nowe), - 500 zł. Wrocław, tel. 0605/35-91-47

**JAGUAR XJ40**, 1990 r.: różne części blacharskie i mechanic



**MAZDA 626**, 1983/92 r.: maski, błotniki, drzwi, szyby, oświetlenie, alternator, pompy wtryskowe, konsole, półosie, zwrotnice, zbiorniki płynów i inne. Kolanowice, powiat opolski, tel. 077421-76-34, 0601/43-26-27

**MAZDA 626**, 1985 r., 1600 ccm.: części mechaniczne i blacharskie. Jelenia Góra, tel. 069715-98-41

**MAZDA 626 COUPE**, 1986 r.: maska przednia - 90 zł, klapy tylna - 100 zł, reflektory - 70 zł/szt., nagrzewnica - 70 zł, szyby tylne, et. obwierane - 50 zł/szt. Bolesławiec, tel. 0608/77-47-16

**MAZDA 626**, 1986 r., 2000 ccm., diesel.: różne części z demontażu. Lutyń, tel. 071/396-58-19, 0502/35-19-15

**MAZDA 626 SEDAN**, 1988 r., 2000 ccm.: silnik - 400 zł, skrzynia biegów, szyby, lampy, klimatyzacja, alternator - 80 zł, rozrusznik - 80 zł i inne. Wrocław, tel. 0888/17-63-98

**MAZDA 626 COUPE, HATCHBACK**, 1988/91 r.: drzwi - 100 zł, klapy tylne do coupe - 100 zł, do hatchbacka - 350 zł, przelączniki kierownicy - 80 zł, zderzaki tylne od 100 zł, hak - 120 zł, przepływomierz - 150 zł, alternator, rozrusznik, slacyka - 100 zł, przel. kierownicy - 150 zł, inne. Świdnica, tel. 0608/89-73-64

**MAZDA 626**, 1989 r.: maska, błotniki. Trzebnica, tel. 071/387-13-51

## AMORTYZATORY DO WSZYSTKICH TYPÓW SAMOCHODÓW ZACHODNICH I JAPONSKICH, HURT, DETAL

OP10042 **niskie ceny wysyłki**

**OPPEL-KRUK Wrocław ul. Litomska 25 tel. 071/355-55-11, 0693/55 55 11**

**MAZDA 626 SEDAN**, 1990 r.: silnik, skrzynia biegów, zawieszanie, elementy wnętrza, drzwi, szyby, lampy, chłodnica z wentylatorem, zegar z obrotomierzem, listwa kierownicza ze wspomaganiami i bez, rozrusznik. Śyców, tel. 0604/31-32-67, 0603/10-06-86

**MAZDA 626**, 1990 r., 2200 ccm., opole: silnik 4x4, różne części mechaniczne i blacharskie. Opole, tel. 0607/50-74-07

**MAZDA 626 KOMBI**, 1990 r., 2000 ccm., benzyna: szyba czółowa - 100 zł, felgi aluminiowe 15", z oponami - 450 zł, przepływomierz - 150 zł, aparat zapł. - 150 zł, ABS - 150 zł, licznik z obrotomierzem - 60 zł, piasty ze zwrotnicami - 100 zł, konsola - 50 zł, belka i inne. Świdnica, tel. 0608/89-73-64

**MAZDA 626**, 1990 r., 2200 ccm.: silnik, stan b. dobry - 1.200 zł, rozrusznik - 90 zł, alternator - 85 zł, silnik z alternatorem. Świebodzice, tel. 074/855-77-75 po godz. 19

**MAZDA 626**, 1992/97 r.: maska silnika, alternator, pompa wtryskowa, wał korbowy, łożki, drzwi lewe, szyby, klapy bagażnika z szybą, łarcze hamulcowe, zaciski, felgi stalowe, półka tylna, elementy plastikowe, kołyszka, rozrusznik, aparat z przepływomierzem. Wrocław, tel. 0601/70-57-00

**MAZDA 626**, 1993 r., 2500 ccm., V6: chwarki, zawieszanie tylne, komputer, błotnik prawy, konsola, zegary, elementy plastikowe, pompa wspomagania kier., rozrusznik, sztyberdach, alternator, podszysie. Sułchów, powiat zielonogórski, tel. 0609/56-63-39

**MAZDA 626**, 1994 r., 2000 ccm., benzyna: silnik, skrzynia biegów, półosie, drzwi, klapy tylna, kola, szyby, osprzęt silnika i inne. Wałbrzych, tel. 0604/24-14-22

**MAZDA 626**, 1994 r., 1800 ccm., 16V: elementy blacharki, części silnika, zawieszanie, skrzynia biegów (manualna), osprzęt silnika. Wrocław, tel. 0506/66-64-60

**MAZDA 626 XEDOS**, 1995 r.: wszystkie części silnika. Wrocław, tel. 0602/33-40-00

**MAZDA 626**, 1995 r.: przepływomierz, lusterka, szkła reflektorów. Wrocław, tel. 0605/09-46-20

## DROP-CAR AUTOCZĘŚCI do samochodów japońskich i koreańskich

\* używane i nowe \* sprzedaż wysyłkowa

tel./fax 022/720-42-53 tel. kom. 0-601 28 52 43 05-090 Raszyn k. Warszawy al. Krakowska 17

OP32789

**MAZDA 626**, 1996 r., diesel.: maska, błotniki, drzwi, reflektory. Radwanice, tel. 071/311-74-34, 0608/41-76-04

**MAZDA E2000**, E2200, 323 F: bardzo duży wybór części do różnych wersji i roczników, możliwość wysyłki. Góra, tel. 065/543-41-95, 0601/55-17-72

**MAZDA E2200**, diesel, 626 D, 626 COMPREX 2.5 V6, 2.0 V6: silniki, głowice, zawieszanie, alternator, rozruszniki. Możliwy montaż, wysyłka, tel. 0502/08-89-47 W0104984

**MAZDA E2200**, 1988 r., 2200 ccm., diesel.: elementy blacharki, części mechaniczne, lampy tylne, zawieszanie, silnik na części i inne. Gostyn, tel. 0603/69-33-97

**MAZDA MX-3**, 1900 ccm., V6: inst. elektryczna, - 450 zł. Brzeg, tel. 077/455-55-54, 0507/17-88-49

**MAZDA MX-3**, V6: różne części, zawieszanie, części silnika, tapicerki, chwarki nadwozia. Leszno, tel. 0603/46-80-33

**MAZDA MX-3**, 1995 r., 160 tys. km, 1900 ccm., V6, 24V: nowy kopkił, skrzynia biegów, ABS, wózek, piasty, wszystkie części z rozbiórki, tel. 0692/87-61-51

**MAZDA XEDOS 6**: błotniki, zderzaki, maski, drzwi. Wrocław, tel. 0601/95-16-78

## SKUP CZĘŚCI DO AUTO JAPONSKICH

nawiazemy współpracę z dostawcami części używanych 0506-066-460

**MAZDA XEDOS 6**, 1993 r., 2000 ccm., V6: różne części mechaniczne i blacharskie. Kępno, tel. 0606/18-64-80

**MERCEDES "skrzydła"**: lampy tylne. Namysłów, tel. 0604/84-04-45

**MERCEDES**: komputery. Namysłów, tel. 0604/89-65-56

**MERCEDES 114**, 115: elementy blacharskie, uszczelki, listwy i inne nowe, także do starszych modeli Mercedes, wykonują naprawy blacharskie, mechaniczne i lakierskie. Trzebnica, tel. 0507/08-91-21

**MERCEDES 115**: różne części. Warta Bolesławiecka, tel. 076/819-90-18

**MERCEDES 115**, 1975 r., 2200 ccm., diesel.: łożki, zderzak tylny prawy, kłoz tylny prawy, felgi stalowe, rozrusznik, pompa hamulcowa i inne. Wrocław, tel. 071/349-50-84 po godz. 18

**MERCEDES 115 D**, 1976 r.: most tylny, skrzynia biegów (4), komplet sztyb, sprzężny tylny, łarcze i kłochi ham., zbiornik paliwa, kierownica, licznik, przelączniki, slacyka z kluczykiem, komplet drzwi i inne. Wąwozów, powiat strzeziński, tel. 0697/41-56-22

**MERCEDES 123 wszystkie modele: różne części z demontażu, tanio.** Wałbrzych, tel. 074/845-28-29, 0600/53-29-23 W01052724

**MERCEDES 123**, 3000 ccm., diesel.: części silnika, skrzynia biegów, kpl. dokumentacja. Jawor, tel. 0601/53-15-24

**MERCEDES 123**: lampy - 25 zł, kierownica - 25 zł, jedynostykowy - 15 zł, szyby boczne - 30 zł, śruby do kół. Jaworzyna Śl., powiat świdnicki, tel. 0508/67-97-13

**MERCEDES 123**: różne części z demontażu, kolo, pompa wtryskowa, skrzynia biegów, piasty, wały, wahacze, elementy blacharki, szyby, zaciski hamulcowe, wspomaganie, serwo, tłumiki, lampy, lusterka i inne. Lwówek Śląski, tel. 0502/56-88-97

**MERCEDES 123 D**: most tylny, przekładnia główna tylnego mostu - 150 zł. Niemcza, powiat dzierżoniowski, tel. 0600/61-87-60

**MERCEDES 123**, 2400 ccm., diesel.: łarcze sprzęgła - 50 zł, łożko oporowe - 30 zł, zderzak tylny - 50 zł, ramka grilla - 40 zł. Nysa, tel. 077/435-94-32

**MERCEDES 123**: błotniki, kierunkowskazy, szkła reflektorów. Oleśnica, tel. 071/399-26-98, 0603/92-75-92

**MERCEDES 123 D**: części różne. Ostrów Wlkp., tel. 0696/30-37-98

**MERCEDES 123**: reflektory. Radwanice, tel. 071/311-74-34, 0608/41-76-04

**MERCEDES 123**: różne części z demontażu. Sobótka, tel. 0608/02-10-43

**MERCEDES 123**, 2800 ccm., wtrysk: silnik, kompletny oryginalny ukt. wydechowy do kombi, kpl. dokumentacja. Świebodzice, tel. 0603/12-21-10

**MERCEDES 123**: automat, skrzynia biegów. Wrocław, tel. 0601/69-35-08

**MERCEDES 123**, silnik, skrzynia biegów, chłodnica, most, wał, felgi aluminiowe, drzwi, lampy, grill, zderzaki, koleje, szyby, licznik, deska rozdź., maska silnika, klapy bagażnika i inne części. Wrocław, tel. 0605/12-30-05

**MERCEDES 123 D**, 1979 r.: lusterka zewn. i wew., szyby tylna i boczne, kierownica, tablica wskaźników, reflektor, lampa tylna, tapicerka, pedały sprzęgła, hamulca, konsola, drzwi, klapy tylna, zamki, bagażnik dachowy, hamulce ręczne. Dzierżoniów, tel. 0506/61-21-42

**MERCEDES 123**, 1979 r., 2400 ccm., diesel.: istny, sprzężny przedni, lusterka, drzwi, lampa tylna prawa, wałek rozrządu, pokrywa zaworów, łożki, pompa hamulcowa, nagrzewnica, podnośniki el. otw. szyby, felgi stalowe i inne. Wrocław, tel. 071/349-50-84 po godz. 18

**MERCEDES 123**, 1980 r.: karoseria z dokumentacją i inne części z demontażu. Lubin, tel. 076/849-10-77, 0603/19-51-94

**MERCEDES 123**, 1980 r.: elementy blacharki, silniki, skrzynia biegów i wiele innych części. Wrocław, tel. 0605/12-80-05

**MERCEDES 123 D**, 1983 r.: szyby, drzwi, klapy, maski, zawieszanie, pompy wtryskowe, wałki rozrządu, pompy olejowe, miski olejowe, sprzęgła, łarcze, zaciski hamulcowe, lampy, siedzenia, wspomaganie kier., silniki 2000, 2400 i 3000 D. Koberzyce, tel. 071/311-17-94, 0607/48-86-73

**MERCEDES 123**, 124: przedni zderzak, chromowany (123), klapy tylna, zamki maski (124). Wrocław, tel. 0604/25-07-69

**MERCEDES 123**, 207, 307, 407: silniki po remoncie, kpl. dokumentacja + gwarancja, możliwy montaż + gwarancja, pompy wtryskowe, po regeneracji, sprawdzane. Koberzyce, tel. 071/311-17-94, 0607/48-86-73

**MERCEDES 124**: tył nadwozia, chwarki przednie, słupki boczne, dach, szyby boczne, ogrzew. Webasto, drzwi kpl., podnośniki, kolektory, piasty, filtry, kolumny McPhersona, półosie, zbiorniki i inne. Bystrzyca, powiat olawski, tel. 0602/65-74-50

**MERCEDES 124 KOMBI**: chwarka nadwozia tylna prawa, dach, duży wybór części, możliwość wysyłki. Leszno, tel. 065/527-00-08, 0609/21-64-95, 0501/32-68-85

**MERCEDES 124**: skrzynia biegów (5), krótki i długi wałek, most 3.46 ABS, 3.87 ABS, 3.67, pompy wspomagania, pompa vacuum, alternator, rozrusznik, ukt. wydechowy do 300 D, chłodnica wody do 300 D, ława tylna, kolo zamachowe dwumasowe, slacyka, poduszki pod silnik. Luban, tel. 0696/09-70-31

**MERCEDES 124**: korbowód + łożki do 300 D, korbowód + łożki 250 D, wały, tył nadwozia, chwarki nadwozia, drzwi, szyby, tympka centrl, zamka, zawory ogrzewania, moduły, przelączniki, półosie, piasty, kolumny McPhersona, wały i inne. Mirkowice Olawskie, tel. 0602/65-74-50

**MERCEDES 124**, 2600 ccm., benzyna używane: silnik, inst. gazowa, udomk. pochodzenie, - 1.200 zł. Nowogrodzice, tel. 075/731-66-93

**MERCEDES 124**, 3000 ccm., diesel.: tłumik końcowy, nowy - 200 zł, linka szybkościomierza - 100 zł, łarcze hamulcowe wentylowane przednie do modelu 126 - 100 zł. Nysa, tel. 077/435-94-32

**MERCEDES 124**: błotniki, zderzaki, pas przedni, reflektory, kierunkowskazy, atrapa przednia, lusterka, lampy tylne. Oleśnica, tel. 071/399-26-98, 0603/92-75-92

**MERCEDES 124**: klapy bagażnika. Radwanice, tel. 071/311-74-34, 0608/41-76-04

**MERCEDES 124**, 2300 ccm.: kpl. głowica z modułem wtrysku. Śyców, tel. 0603/10-06-86

**MERCEDES 124**: antena el. wysuwana, tył, listwy dachowe, pompa wody, przelączniki reflektorów, zawory i przelączniki ogrzewania, lusterka zewnętrzne i wewnętrzne, stabilizator, nadkola plastikowe, kolektor ssący i wydechowy, elementy plastikowe wnętrza i inne. Wojcice, powiat olawski, tel. 071/318-64-90, 0600/32-71-64

**MERCEDES 124 COUPE**: listwa tylna szeroka. Wrocław, tel. 0698/45-32-53

**MERCEDES 124, 1988 r., 3000 ccm., diesel, 6-cyl.:** silnik niedawno sprowadzony, kpl. dokumentacja cała, - 2.500 zł. Polkowice, tel. 076/845-05-35, 0508/19-85-88 W84010794

**MERCEDES 124**, 1988 r.: zderzaki, reflektory, błotniki, kierunkowskazy, wahacze, amortyzatory, grill, łarcze i kłochi ham., nowe. Wrocław, tel. 071/349-19-43, 0603/68-31-47

**MERCEDES 124 D KOMBI**, 1988 r., 2500 ccm.: 4 drzwi, szyba przednia, slacyka, docisk, maska przednia, klapy tylna, alternator. Wrocław, tel. 0503/02-42-22

**MERCEDES 124**, 1988/92 r.: różne części mechaniczne i blacharskie, reflektory, drzwi, klapy bagażnika, hak, zderzak tylny, sztyberdach. Luban, tel. 075/721-36-44, 0603/60-36-74, 0609/19-20-76

**MERCEDES 124**, 1988/94 r., 3000 ccm., turbo D, 2000 ccm., D: automat, skrzynia biegów do 3000 TD z 1994 r., silnik do 2000 ccm. D, kpl. dokumentacja, różne części mechaniczne i blacharskie. Opole, tel. 0607/50-74-07

**MERCEDES 124**, 1990 r.: zawieszanie przednie i tylne kompletne, maska kompletna, klapy, drzwi kompletne, szeroka listwa i kłochi, zderzaki, błotniki, wnętrza, układ wydechowy, zbiornik paliwa i wiele innych. Luban, tel. 0691/06-47-98

**MERCEDES 124**, 1992 r.: "okular" prawej strony, wycięty z podłuznicami i nadkolami, - 200 zł. Jelenia Góra, tel. 0502/72-32-98

**MERCEDES 124 W**, 1992 r.: zderzak tylny, grill, listwy błotnikowe tylnych, zaślepka zderzaka przedniego. Namysłów, tel. 0604/84-04-45

**MERCEDES 124**, 1994 r., 3000 ccm., turbo D, 2500 ccm. diesel 20V, 3000 ccm. benzyna, 2500 ccm. diesel: silniki, skrzynia biegów (automatyczne i manualne). Nowe Miasteczko, powiat nowosolski, tel. 0692/92-18-00

**MERCEDES 124 CABRIO**, 1995 r.: dach czarny z szybą, z łapierką, stan b. dobry, - 1.300 zł. Lubin, tel. 0502/34-66-79

**MERCEDES 124**, 1990 r., 2000 ccm., diesel.: głowica kpl., pompa wspomagania kier., pompa wodna, wał korbowy z panewkami, łożki, miska olejowa, pompa olejowa, wentylator silnika, regulator zapłonu, obudowa filtra pow. i filtra oleju, kolektory ssący i wydechowy, kolo zamachowe, docisk sprzęgła wtryskowej. Lubin, tel. 076/844-15-86

**MERCEDES 126**: zderzak tylny, - 250 zł. Wrocław, tel. 0694/90-80-95

**MERCEDES 126**, 1988 r.: drzwi, szyby, mechanizmy podnoszenia szyb, lampy przednie, tylne, klapy tylna, klamki, listwy drzwiowe. Śyców, powiat oleśnicki, tel. 0606/73-67-41

**MERCEDES 129 SL CABRIO**, 1995 r.: siatka, mortowana za hotelami. Namysłów, tel. 0604/84-04-45

**MERCEDES 129**: zderzak. Radwanice, tel. 071/311-74-34, 0608/41-76-04

**MERCEDES 129**: maska, zderzak. Trzebnica, tel. 071/312-54-64

**MERCEDES 129 SL**, 1997 r.: błotnik przedni lewy, - 200 zł. Ostrzeszów, tel. 0604/49-73-71

**MERCEDES 140**: automat, skrzynia biegów. Wrocław, tel. 0601/69-35-08

**MERCEDES 140**, 1992 r., 3000 ccm., benzyna: deska rozdź., tapicerki drzwi, fotele, nagrzewnica, tył nadwozia. Świebodzice, tel. 0504/05-85-17

**MERCEDES 140 W**, 1993 r.: klapy tylna, listwy boczne. Namysłów, tel. 0604/84-04-45

**MERCEDES 190**: duży wybór części, chwarka nadwozia przednia lewa, prawa, tylna prawa, możliwość wysyłki. Leszno, tel. 065/527-00-08, 0609/21-64-95, 0501/32-68-85

**MERCEDES 190**: błotniki, kierunkowskazy, reflektory, atrapa przednia, zderzak, lusterka, lampy tylne. Oleśnica, tel. 071/399-26-98, 0603/92-75-92

**MERCEDES 190 E**, 2000 ccm.: miska olejowa, blok silnika, błotnik przedni lewy, przelącznik reflektorów, stabilizator ze wspornikiem, moduł zapłonu, pompa paliwa, łapy silnika, termostat, chłodnica wody, obudowa chłodnicy 200 D, opony letnie z felgi 15", cena - 300 zł/4 szt. Wojcice, powiat olawski, tel. 071/318-64-90, 0600/32-71-64

**MERCEDES 190**: skrzynia biegów (automatyczna i manualna), silniki, zawieszanie. Wrocław, tel. 0601/69-35-08

**MERCEDES 190 124**: lusterka boczne, ręcznie lub elektrycznie regulowane, możliwość wysyłki. Wrocław, tel. 0601/39-33-02

**MERCEDES 190**, 124: zawieszanie, drzwi, kolo zamachowe, klapy tylna do kombi, zderzak tylny do kombi, przekł. kierownicza, skrzynia biegów automat (do 2.3), głowica, głowka mostu tylnego, kpl. fotele, elem. plastikowe wnętrza, konsola, pompa ABS, półosie. Wrocław, tel. 071/765-26-47, 0605/82-59-78

**MERCEDES 190**: wkłady lusterek. Wrocław, tel. 071/348-42-16

**MERCEDES 190 E**, 1984 r.: drzwi, tapicerka, zderzak tylny, kierownica, maska, silnik 2.0 E. Bolesławiec, tel. 0698/20-97-00

**MERCEDES 190**, 1985 r., 2300 ccm.: różne części z demontażu. Brzeg, tel. 0501/65-12-57

**MERCEDES 190 D**, 1986 r.: silnik, kpl. dokumentacja, - 1.700 zł. Bolesławiec, tel. 075/731-25-52

**MERCEDES 190**, 1986 r., 2000 ccm., benzyna: wszystkie części z rozbiórki. Jelenia Góra, tel. 0502/55-09-61

**MERCEDES 190**, 1986 r., 2000 ccm., benzyna: silnik na części oraz wszystkie części z demontażu. Lwówek Śląski, tel. 0508/12-75-35

**MERCEDES 190**, 1986 r.: różne części. Pokój, powiat namysłowski, tel. 0605/99-79-48

**MERCEDES 190**, 1986 r., 2000 ccm., benzyna: komputer, drzwi, zaciski ham., pompa hamulcowa, licznik, obrotomierz, wahacz przedni lewy, piasty, lusterka prawe, aparat zapł., sprzężny tylny, felgi stalowe i inne. Wrocław, tel. 071/349-50-84 po godz. 18

**MERCEDES 190 124**, 1986/94 r.: lusterka boczne ręczne lub elektr. regulowane, możliwość wysyłki. Wrocław, tel. 0601/39-33-02

**MERCEDES 190 E**, 1988 r., 2000 ccm. benzyna: tylna część podwozia. Jelenia Góra, tel. 075/752-49-35, 0691/50-35-78

**MERCEDES 190 D**, 1988 r.: błotnik lewy, drzwi 3 szt., zawieszanie przednie, rozrusznik, zderzak tylny, sprzężny tylny, przekł. kierownicza, nagrzewnica, wał napędowy, inne części. Nysa, tel. 0504/05-29-07

**MERCEDES 140 W**, 1993 r.: klapy tylna, listwy boczne. Namysłów, tel. 0604/84-04-45

**MERCEDES 190**: duży wybór części, chwarka nadwozia przednia lewa, prawa, tylna prawa, możliwość wysyłki. Leszno, tel. 065/527-00-08, 0609/21-64-95, 0501/32-68-85

**MERCEDES 190**: błotniki, kierunkowskazy, reflektory, atrapa przednia, zderzak, lusterka, lampy tylne. Oleśnica, tel. 071/399-26-98, 0603/92-75-92

**MERCEDES 190**, 2500 ccm., diesel.: elementy zawieszania, lampy tylne, slacyka, pompa wtryskowa, pompa ABS, most 3.07, Oszczędnica, tel. 0606/18-69-96

**MERCEDES 190**, 2000 ccm., benzyna, diesel.: wszystkie części mechaniczne, maska, drzwi, słupki, chłodnica, licznik, wał, most tylny, skrzynia biegów (4), zawieszanie, amortyzatory, sprzężny, pompa hamulcowa (ABS, zamki), silowniki, lusterka, inne części. Ostrów Wlkp., tel. 0697/49-28-50

**MERCEDES 190 D**: amortyzatory Boge-Sachs, nowe, 4 szt., zapakowane, - 150 zł. Ożmień, powiat opolski, tel. 0604/87-58-11

**MERCEDES 190**: maska, błotniki, drzwi prawe, pompa ABS. Radwanice, tel. 071/311-74-34, 0608/41-76-04

**MERCEDES 190 E**, 2000 ccm.: miska olejowa, blok silnika, błotnik przedni lewy, przelącznik reflektorów, stabilizator ze wspornikiem, moduł zapłonu, pompa paliwa, łapy silnika, termostat, chłodnica wody, obudowa chłodnicy 200 D, opony letnie z felgi 15", cena - 300 zł/4 szt. Wojcice, powiat olawski, tel. 071/318-64-90, 0600/32-71-64

**MERCEDES 190**: skrzynia biegów (automatyczna i manualna), silniki, zawieszanie. Wrocław, tel. 0601/69-35-08

**MERCEDES 190 124**: lusterka boczne, ręcznie lub elektrycznie regulowane, możliwość wysyłki. Wrocław, tel. 0601/39-33-02

**MERCEDES 190**, 124: zawieszanie, drzwi, kolo zamachowe, klapy tylna do kombi, zderzak tylny do kombi, przekł. kierownicza, skrzynia biegów automat (do 2.3), głowica, głowka mostu tylnego, kpl. fotele, elem. plastikowe wnętrza, konsola, pompa ABS, półosie. Wrocław, tel. 071/765-26-47, 0605/82-59-78

**MERCEDES 190**: wkłady lusterek. Wrocław, tel. 071/348-42-16

**MERCEDES 190 E**, 1984 r.: drzwi, tapicerka, zderzak tylny, kierownica, maska, silnik 2.0 E. Bolesławiec, tel. 0698/20-97-00

**MERCEDES 190**, 1985 r., 2300 ccm.: różne części z demontażu. Brzeg, tel. 0501/65-12-57

**MERCEDES 190 D**, 1986 r.: silnik, kpl. dokumentacja, - 1.700 zł. Bolesławiec, tel. 075/731-25-52

**MERCEDES 190**, 1986 r., 2000 ccm., benzyna: wszystkie części z rozbiórki. Jelenia Góra, tel. 0502/55-09-61

**MERCEDES 190**, 1986 r., 2000 ccm., benzyna: silnik na części oraz wszystkie części z demontażu. Lwówek Śląski, tel. 0508/12-75-35

**MERCEDES 190**, 1986 r.: różne części. Pokój, powiat namysłowski, tel. 0605/99-79-48

**MERCEDES 190**, 1986 r., 2000 ccm., benzyna: komputer, drzwi, zaciski ham., pompa hamulcowa, licznik, obrotomierz, wahacz przedni lewy, piasty, lusterka prawe, aparat zapł., sprzężny tylny, felgi stalowe i inne. Wrocław, tel. 071/349-50-84 po godz. 18

**MERCEDES 190 124**, 1986/94 r.: lusterka boczne ręczne lub elektr. regulowane, możliwość wysyłki. Wrocław, tel. 0601/39-33-02

**MERCEDES 190 E**, 1988 r., 2000 ccm. benzyna: tylna część podwozia. Jelenia Góra, tel. 075/752-49-35, 0691/50-35-78

**MERCEDES 190 D**, 1988 r.: błotnik lewy, drzwi 3 szt., zawieszanie przednie, rozrusznik, zderzak tylny, sprzężny tylny, przekł. kierownicza, nagrzewnica, wał napędowy, inne części. Nysa, tel. 0504/05-29-07

## MERCEDES A-KLASSE, C-KLASSE, E-KLASSE S-KLASSE, VITO, SPRINTER

GRUPA SPRZEDAŻ

WSZYSTKIE CZĘŚCI MECHANICZNE I BLACHARSKIE MOŻLIWOŚĆ WYSYŁKI, TRANSPORT

Lubin 0-603 646 443 OP303001

**MERCEDES 190 D**, 1991 r., 2000 ccm., diesel.: mosty tylne z ABS-em (3.23), belka tylna, zawieszanie, piasty tylna, łarcze hamulcowe tylnych, pompa wspomagania kier., kierownica, pompa hamulcowa, linka licznika, przekł. kierownicy, osłona pod silnik i skrzynię biegów, wał pędny. Lubin, tel. 076/844-15-86

**MERCEDES 190**, 1991 r.: tapicerka kompletna, czarna, zagłębki tylni, stan b. dobry, - 1.050 zł. Lwówek Śląski, tel. 0508/12-75-35

**MERCEDES 190**, 124: maska, błotniki, zderzaki, reflektory, kierunkowskazy, szkła reflektorów, atrapa. Wrocław, tel. 0603/66-97-27

**MERCEDES 190**, 124 D, 1991 r., 2000 ccm.: głowica kpl., pompa wspomagania, pompa wodna i wtryskowa, wał korbowy z panewkami, łożki, miska olejowa, pompa vacuum, alternator, obudowa filtra powietrza i oleju, kolektor ssący i wydechowy, kolo zamachowe, wtryskiwacze, pompa oleju, docisk przedni. Lubin, tel. 076/844-15-86

**MERCEDES 190**, 124 D, 1992 r., 173 tys. km, 2000 ccm.: silnik kpl. z osprzętem i dokumentacją, stan b. dobry, możliwość sprawdzenia. Lubin, tel. 076/844-15-86

**MERCEDES 190**, 124, 210 E: zderzaki i błotniki. Wrocław, tel. 0606/14-14-40

**MERCEDES 200 115 D**: blok z dokumentacją, korbowód + łożki, kolektory, filtr paliwa, filtr oleju, filtr powietrza, kolumny McPhersona, piasty, półosie, wały, zbiorniki, zawieszanie tylne, przelączniki i inne. Biskupice Olawskie, tel. 0602/65-74-50

**MERCEDES 200 124 D**, 2000 ccm., 16V: silnik 600 KM, 1995 r., w całości lub na części, most, skrzynia biegów (5), wał, ukt. wydechowy, sztyberdach, drzwi, poduszka pow., sensor (2 szt.), półosie, nadkola, maska Brabus, elementy drewniane, sprzężny, pompa wspomagania i inne. Luban, tel. 0501/76-77-78

**MERCEDES 200**, 2000 ccm., diesel.: silnik. Śrem, tel. 0888/15-47-70

**MERCEDES 200 123 D**, 1976 r.: drzwi przednie i tylne, błotniki tylny, dach. Legnica, tel. 076/887-18-76, 076/862-69-87, 0693/34-34-73

**MERCEDES 200 124 D**, 1993 r.: głowica kpl. - 900 zł. Luban, tel. 0506/04-70-55

**MERCEDES 202 C-KLASSE**, 1994 r.: zderzak tylny, drzwi przednie prawe, zbiornik płynu chłodzącego, kłoz lampy tylny lewy, listwy lewej strony. Wrocław, tel. 071/372-24-38 po godz. 21, 0606/21-40-56

**MERCEDES 207**, 2200 ccm.,



cze, szyby, błotniki, chłodnice, zderzaki. Wrocław, tel. 0606/14-41-40

**MERCEDES VITO** : bok lewy. Wschowa, tel. 0603/93-67-59

**MERCEDES VITO**, 2000 r., 80 lvs, km, 2200 ccm, CDI : pompa wysoka, wyrzyciawca, łoki. Świdnica, tel. 0608/48-73-34

**MERCEDES VITO**, 2000 r., 2200 ccm, CDI : zawieszanie, skrzynia biegów, ogzew. Webasto, tłumiki, elementy plastikowe wnętrza i inne. Wrocław, tel. 0604/33-64-50

**MERCEDES VITO**, 2000 r. : silnik, ogzew. Webasto, siedzenia, zawieszania inne. Wrocław, tel. 0604/55-36-37

**MERCEDES VITO** 110, 2002 r., 2200 ccm, diesel, CDI : części silnika, głowica, wtryski, pompa wspomagania, felgi aluminiowe do Mercedes E-klasse (W 210), 7,5x16 ET41, masko do Mercedes SLW 129, 1991-1997 r. Legnica, tel. 0607/30-89-85

**MITSUBISHI**, 1990/04 r. : różne części blacharskie i mechaniczne, lampy, chłodnice, inne, wysyła - od 10 zł. Jarocin, tel. 0501/92-33-90

**MITSUBISHI CARISMA** : zderzak tylny. Kłodzko, tel. 0606/46-16-93

**MITSUBISHI CARISMA** : zderzak przedni. Radwanice, tel. 071/31-74-34, 0608/41-76-04

**MITSUBISHI CARISMA**, 1995/02 r. : duży wybór różnych części mechanicznych i blacharskich, wysyła w 1 dzień. Góra, tel. 065/543-38-51, 0601/56-42-29

**MITSUBISHI CARISMA**, 1999/01 r. : wszystkie części. Łagiewniki, tel. 071/394-11-11, 0604/53-55-25

**MITSUBISHI COLT**, 1982 r. 5-drzwiowy, drzwi z szybami w kolorze niebieskim, ukł. kierownicy i inne. Skokowa, tel. 071/312-65-59

**MITSUBISHI COLT**, 1988 r., 1500 ccm : drzwi, maska, klapa, osprzęt silnika, zawieszanie, skrzynia biegów (5), inne części. Nysa, tel. 0504/05-29-07

**MITSUBISHI COLT**, 1990 r., 1400 ccm, 16V : wszystkie części z demontażu. Leszno, tel. 0503/02-18-14

**MITSUBISHI COLT**, 1990 r. : wspomaganie - 300 zł, zawieszanie - 150 zł, pompa ABS, kompletna - 300 zł, fotele kubelkowe - 200 zł, drzwi - 150 zł, klapa tylna - 150 zł, stacyjka, licznik i inne. Opole, tel. 0508/96-84-65

**MITSUBISHI COLT**, 1990 r., 1500 ccm : drzwi - od 50 zł/szt., klapa z szybą - 120 zł, pas przedni - 80 zł, szyby - 40 zł, alternator - 80 zł, belka - 120 zł, sprężyna - 30 zł, wahacz - 80 zł, lampy - 70 zł, kpl. wnętrza, skrzynia biegów (5) - 150 zł, zderzaki - 70 zł, inne. Świdnica, tel. 074/46-66-88, 0607/35-30-69

**MITSUBISHI COLT**, 1991 r., 1500 ccm, 12V, silnik, głowica, drzwi, liczniki, zawieszania, ukł. kierownicy, części wspomaganie, osprzęt silnika i inne. Legnica, tel. 0600/24-10-25, 0608/01-44-65

**MITSUBISHI COLT**, 1992/98 r., 1600 ccm : części silnika, blacharskie. Prusice, tel. 0604/70-81-09

**MITSUBISHI COLT**, 1994 r., 1600 ccm, 16V : części silnika i inne części. Prusice, powiat trzebnicki, tel. 0604/70-81-09

**MITSUBISHI COLT, LANCER**, 1986/96 r., 1300 ccm : silnik, skrzynia biegów, zawieszanie, elementy karoserii, chłodnice, reflektory, lampy i inne. Jelenia Góra, tel. 075/752-26-09, 0606/75-84-22, 0604/62-27-34

**MITSUBISHI COLT, LANCER, GALANT**, 1992 r., 1500 ccm : silnik, skrzynia biegów, komputer, zawieszania, maska, lampy, drzwi, elementy plastikowe, błotniki, wszystkie części z demontażu. Legnica, tel. 0605/59-86-54, 0695/72-66-00

**MITSUBISHI ECLIPSE**, 2000 ccm, wtrysk : silnik, w kaboci lub na części. Brzeg, tel. 077/416-07-50, 0696/32-93-57

**MITSUBISHI ECLIPSE** : zderzak przedni. Trzebnica, tel. 071/312-54-64

**MITSUBISHI ECLIPSE**, 1993 r., 2000 ccm : wszystkie części. Wałbrzych, tel. 0508/96-26-79

**MITSUBISHI GALANT** : automał. skrzynia biegów. Wrocław, tel. 0601/69-35-08

**MITSUBISHI GALANT**, 1985/90 r., 1,8 TD, 2,0 E : części blacharskie, szyby, wyposażenie wnętrza, części mechaniczne, skrzynia biegów, części silnika, hak, szyberdach, inst. gazowa. Koźuchów, powiat nowosolski, tel. 0604/75-81-73

**MITSUBISHI GALANT**, 1986/94 r., 2000 ccm, i 1800, 4 X 4, skrzynia biegów, zwrotnice, wahacz, zawieszanie tylne, elementy tapicerki, instalacja elektryczna oraz inne części nadwozia i podwozia z demontażu robitego auta. Wrocław, tel. 071/348-42-16

**MITSUBISHI GALANT**, 1987 r., 2000 ccm, benzyna : silnik, przebieg 120 000 km i inne z rozbiórki. Jelenia Góra, tel. 075/642-98-46 po godz. 20

**MITSUBISHI GALANT**, 1990/97 r., 1,8, 2,0, 2,4 : różne części z demontażu, możliwość wysyłki. Wrocław, tel. 071/92-00-07, 0606/10-85-93

**MITSUBISHI GALANT**, 1992 r., 1800 ccm, turbo D : skrzynia biegów. Nowe Miasteczko, powiat nowosolski, tel. 0692/92-18-00

**MITSUBISHI GALANT**, 1998 r. : kierunkowskaz przedni prawy (biały). Ostreszewo, tel. 0604/49-73-71

**MITSUBISHI GALANT, LANCER, ECLIPSE** : silnik 2000 ccm, 12V i skrzynia biegów, silnik 1500 ccm, 12V i skrzynia biegów, lampy, elementy blacharki (wszystkie), chłodnice, klimatyzacja, komputer do 16V, 12V, skrzynia biegów do 16V i do 1800 ccm TD, alternatory i inne części, prawie wszystkie. Opole, tel. 0602/34-54-94

**MITSUBISHI L200** : skrzynia biegów i skrzynia rozdzielcza. Wrocław, tel. 0607/60-12-74

**MITSUBISHI L300, 2.5D, 2.5TD, CANTER 3.3D, GALANT 1.8TD, 2.0TD**: silniki, głowice, skrzynie biegów, alternatory, rozruszniki. Możliwy montaż, wysyła., tel. 0502/08-89-47 W1040974

**MITSUBISHI L300** : bardzo duży wybór części do różnych wersji i roczników, w tym również 4 WD, możliwość wysyłki. Góra, tel. 065/543-41-95, 0601/55-17-72

**MITSUBISHI L300**, 1990 r., 2000 ccm, benzyna : silnik. Jelenia Góra, tel. 075/755-35-60

**MITSUBISHI L300, PAJERO**, 1988 r., 2400 ccm, diesel : głowica, kompletna, - 250 zł. Wrocław, tel. 071/357-06-64, 0601/99-68-91

**MITSUBISHI LANCER**, 1980/83 r., 140 lvs, km, 1200 ccm : blok silnika kompletny z łożkami i wałami, stan dobry, kpl. dokumentacja polska, skrzynia biegów (4) z tylnym napędem, sprawnie i inne, stan dobry - 250 zł. Ostrów Wlkp., tel. 062/591-02-96

**MITSUBISHI LANCER**, 1984/86 r. : skrzynia biegów (5) - 450 zł, półosi - 130 zł, alternator - 150 zł, rozrusznik - 130 zł i inne. Bobolice, tel. 074/815-93-00, 0604/82-74-51

**MITSUBISHI LANCER**, 1984/92 r., 1300 ccm, 1500 ccm : silnik, skrzynia biegów, półosi, amortyzatory, piasty, osł. kola, maski, drzwi, zderzaki, lampy, stacyjka, szyby, klapy, półki, konsola, komputer i inne. Legnica, tel. 0695/72-66-00

**MITSUBISHI LANCER**, 1985 r., 1500 ccm : silnik, skrzynia biegów, zawieszanie, lampy, elementy plastikowe, szyby, drzwi, wszystkie części z demontażu. Legnica, tel. 0605/59-86-54

**MITSUBISHI LANCER**, 1988/92 r., 1500 ccm, 12V : silnik, skrzynia biegów, amortyzatory (stan dobry), drzwi, tylna, klapa tylna, zawieszanie i inne. Lubin, tel. 0604/59-51-90

**MITSUBISHI LANCER**, 1990 r., 1500 ccm, silnik, zawieszanie, blacharka, szyby i inne. Leszno, tel. 0607/88-90-25

**MITSUBISHI PAJERO**, 1990 r., 2500 ccm, turbo D : głowica + osprzęt silnika. Trzebnica, tel. 0605/63-46-48

**MITSUBISHI PAJERO, L200 MAGNUM** : duży wybór różnych części mechanicznych i blacharskich, L200 Magnum (04/98), Pajero (83/95), wysyła w 1 dzień. Góra, tel. 065/543-38-51, 0601/56-42-29

**MITSUBISHI SIGMA** : drzwi. Wrocław, tel. 0609/02-67-37

**MITSUBISHI SIGMA**, 1993 r., 3000 ccm, 24V : części mechaniczne i blacharskie, oświetlenie, zderzaki. Ostrów Wlkp., tel. 0505/81-25-02

**MOTOCYKL AVO SIMSON SPORT**, 1959 r. : różne części. Koryn, powiat rawicki, tel. 065/547-77-21 po godz. 20

**MOTOCYKL DNIEPR** : części silnika, zawieszania, dyferencjały, elementy inst. elektrycznej i inne. Opole, tel. 0606/57-16-96

**MOTOCYKL HONDA MBX 80**, 80 ccm : części silnikowe. Jelenia Góra, tel. 0502/25-36-11

**MOTOCYKL JUNAK** : rama, elementy silnika, - 200 zł. Nysa, tel. 077/431-86-62

**MOTOCYKL JUNAK** : blok silnika i inne. Skokowa, tel. 071/312-65-59

**MOTOCYKL KAWASAKI KX 250**, 1990 r. : wał korbowy, błotnik tylny. Namysłów, tel. 0604/84-04-45

**MOTOCYKL KAWASAKI ZXR 750**, 1992 r. : owiewki tyłu, lampy

tylne, głowica, siedzenie, błotniki, podnożki, tłumik Chojnów, powiat legnicki, tel. 076/818-79-01, 0602/89-20-52

**MOTOCYKL MZ 250 ET2** : układ hamulcowy, hydrouliczny, kompletny wraz z łarczą i łożkami zapasowymi, - 200 zł. Lubawka, powiat kamieńskiego, tel. 0606/69-60-01

**MOTOCYKL MZ 250, 251 ET2**, 250 ccm : stan dobry, wał, cylinder, skrzynia biegów, głowica, opona przednia, zawieszanie przednie, alternator, prostownik i inne. Czarny Bór, tel. 074/845-07-55, 0606/25-60-42

**MOTOCYKL PIAGGIO SKUTER** : 2 silniki i inne części z demontażu. Wałbrzych, tel. 0604/37-72-07

**MOTOCYKL PIAGGIO**, 1995 r., 80 ccm : bok plastikowy, lewy, z kierunkowskazem, - 70 zł. Chojnów, powiat legnicki, tel. 0506/13-23-85

**MOTOCYKL SUZUKI GSX F**, 1994 r. : owiewka boczna prawa, kolor czarno-czerwony, - 100 zł. Chojnów, powiat legnicki, tel. 0506/13-23-85

**MOTOCYKL YAMAHA DT 250 CROSS**, 1986 r. : silnik, sprawy, stan b. dobry, - 190 zł. Kepno, tel. 062/583-02-56

**MOTOCYKL YAMAHA TDM 850** : zbiornik paliwa. Leszno, tel. 0603/91-51-55

**MOTOCYKL YAMAHA VTR 1000F** : osłona przednia lewa, podnożki tylnie, przewody hamulcowe. Leszno, tel. 0603/91-51-55

**MOTOCYKL YAMAHA XJ 600**, 1990 r., 20 lvs, km, 6000 ccm, DOHC : silnik, gaźnik, inst. elektryczna oraz wszystkie inne części. Jawor, tel. 0693/72-89-81

**MOTOCYKL YAMAHA XJ 600**, 1990 r., 90 lvs, km, 600 ccm, 16V : kpl. owiewek, zawieszanie przednie, licznik, kierownica z dźwigniami, zaciski ham., kpl. przednie i tylna, kanapa, silnik na części, rozrusznik, ukł. wydechowy (strona prawa i lewa), lampy tylne, - 1.000 zł. Karpacz, powiat jeleniogórski, tel. 075/761-84-89 grzeźniczowski

**MOTOCYKL YAMAHA XJ 900** : łarcze hamulcowe. Leszno, tel. 0603/91-51-55

**MOTOCYKL YAMAHA ZZR 1200** : osłona lewa. Leszno, tel. 0603/91-51-55

**MOTOROWER** : owiewka przednia na 2 reflektory okrągłe, (nowy czerwony lakier), do dopasowania do wybranego modelu motoroweru, - 190 zł. Gosyń, tel. 0603/32-84-96

**MOTOROWER JAWA SKUTER**, 50 ccm : silnik rozebrany, rama z kołami - 60 zł lub zamienie na części do motoroweru Romel Komar. Wrocław, tel. 071/786-72-97

**MOTOROWER PEUGEOT SV 50**, 1990 r. : licznik - 60 zł, cylinder 80 ccm z łożkiem po silnie - 230 zł, wał z oponami - 70 zł/szt., widelce z amortyzatorami - 150 zł, siedzenie - 80 zł, reflektor - 70 zł, rozrusznik - 70 zł. Gosyń, tel. 0603/32-84-96

**MOTOROWER PIAGGIO TAJFUN**, 1995 r., 80 ccm : boczec plastikowy lewy z kierunkowskazem, - 70 zł. Chojnów, powiat legnicki, tel. 0506/13-23-85

**MOTOROWER ROMET KOMAR, OGAR** : różne części. Wrocław, tel. 0508/52-71-99

**NADWOZIE KOTENEROWE** : dl. 5,1 m, wys. 2,2 m, szer. 2,35 m, drzwi tylnie otwierane na boki, drzwi podwójne z prawej strony, - 3.500 zł. Nysa, tel. 077/433-90-15, 0602/22-66-53

**NISSAN**, 1800 ccm, 16V : silnik bez osprzętu, techn. sprawną głowicą, uszkodzona panewka, - 500 zł. Wrocław, tel. 0606/42-20-83

**NISSAN**, 1989/96 r., 100 lvs, km : silniki 1,2, 2,0 16V, 2,0D, - 1.000 zł. Drezdenko, tel. 0603/00-62-81

**NISSAN 200 SX**, 1991 r., 1800 ccm, turbo, 16V : wszystkie części z rozbiórki. Wrocław, tel. 0503/15-59-92

**NISSAN 200 SX**, 1992 r., 1800 ccm, turbo : wszystkie części z rozbiórki. Wrocław, tel. 0503/15-59-92

**NISSAN ALMERA** : różne części blacharskie i mechaniczne, lampy, chłodnice, inne, wysyła - od 10 zł. Jarocin, tel. 0501/92-33-90

**NISSAN ALMERA**, 1996/98 r. : zderzak, błotniki, reflektory, kierunkowskazy, grill. Wrocław, tel. 0605/58-66-94

**NISSAN ALMERA**, 1997 r. : reflektor przedni lewy, - 200 zł. Wrocław, tel. 0601/71-61-30

**NISSAN ALMERA**, 1998/99 r., benzyna 3-drzwiowy : drzwi prawa, sensor na 4 poduszki pow., czujniki boczne, czujnik ABS, zaciski ham. i łarcze, włącznik el. reg. szyby, elementy plastikowe wnętrza, obudowa przegubu wewn., silniczki spryskiwaczy, kląpka wlewu paliwa, poduszka silnika boczna. Lwówek Śląski, tel. 0603/74-73-17

**NISSAN BLUEBIRD**, 2000 ccm, diesel : silnik - 700 zł, skrzynia biegów (5) - 400 zł, wał - 100, rozrusznik - 180 zł. Mirków, powiat wrocławski, tel. 0502/57-62-84, 0508/50-64-66

**NISSAN BLUEBIRD** : drzwi, błotniki, klapy, osprzęt silnika, zawieszania, inne części. Nysa, tel. 0504/05-29-07

**NISSAN BLUEBIRD**, 2000 ccm : części silnika, skrzynia biegów, klimatyzacja, zawieszanie, lampy, blacharka, inne. Środa Śląska, tel. 0691/78-27-00

**NISSAN BLUEBIRD** : drzwi, maska, klapa tylna, reflektory, lusterka, łarcza + docisk sprężła, pompa hamulcowa + serwo, wał korbowy z łożkami (do 2000 ccm). Wrocław, tel. 071/354-01-60, 0607/66-78-34

**NISSAN CHERRY**, 1984 r. : różne części z rozbiórki, silnik, skrzynia biegów, lampy, drzwi i inne. woj. wielkopolskie, tel. 0603/32-84-95

**NISSAN DATSUN** : maska - 50 zł, klapa tylna - 50 zł. Mirków, powiat wrocławski, tel. 0502/57-62-84, 0508/50-64-66

**NISSAN MICRA** : różne części blacharskie i mechaniczne, lampy, chłodnice, inne, wysyła - od 10 zł. Jarocin, tel. 0501/92-33-90

**NISSAN MICRA** : błotniki, pas przedni, zderzak przedni, reflektory, atrapa przednia, lusterka. Oleśnica, tel. 071/399-26-98, 0603/92-75-92

**NISSAN MICRA** : atrapa, maska silnika, reflektory, błotnik, drzwi. Radwanice, tel. 071/311-74-34, 0608/41-76-04

**NISSAN MICRA**, 1985 r. : skrzynia biegów, zbiornik paliwa, magłowica, szyby, inst. elektryczna, zwrotnice, zderzak, sprężyna, zaciski ham. Kolanowice, powiat opolski, tel. 077/421-76-34, 0601/43-26-27

**NISSAN MICRA**, 1986/88 r. : różne części z demontażu. Legnica, tel. 0608/04-25-67

**NISSAN MICRA**, 1990 r., 1000 ccm : skrzynia biegów, wahacz, wspomaganie kier., maska silnika, drzwi, szyby boczne, lampy tylne, grill, zderzak przedni, zbiornik paliwa. Oleśnica, tel. 0504/27-75-02

**NISSAN MICRA**, 1991 r. : silnik, skrzynia biegów, zawieszanie, maska silnika, błotnik, lampy, drzwi, zderzaki, półosi, felgi, ukł. wydechowy i kierownicy, chłodnica i inne części. Sobótka, tel. 0606/52-31-22

**NISSAN MICRA**, 1992 r., 1100 ccm, benzyna : silnik i inne części z demontażu. Chojnów, tel. 0609/25-31-33

**NISSAN MICRA**, 1993 r. : bagażnik dachowy do wersji 3-drzwiowej z uchylnymi bocznymi szybami. - 100 zł. Wałbrzych, tel. 0604/28-47-30

**NISSAN MICRA**, 1996 r., 1000 ccm : skrzynia biegów, docisk, szyby boczne, wspomaganie kier., zwrotnice, pasy, mechanizm wycieraczek, dmuchawa, nagrzewnica. Oleśnica, tel. 0504/27-75-02

**NISSAN MICRA, PRIMERA P10, P11**, 1990/02 r. : lusterka boczne ręcznie lub elektr. regulowane, możliwość wysyłki. Wrocław, tel. 0601/39-33-02

**NISSAN PATROL**, 1991 r., diesel : alternator 24 V. Gromadka, powiat bolesławiecki, tel. 0694/37-88-68

**NISSAN PATROL**, 1994 r. : różne części mechaniczne, dach (krótki) z relingami, maska, klapa, szyby. Trzebnica, tel. 0693/39-63-63

**NISSAN PRAIRE**, 1987 r., 1800 ccm, benzyna : elementy blacharki, szyby, lampy, kierunkowskazy, elementy wnętrza, gaźnik, serwo i inne. Wrocław, tel. 0508/75-51-30

**NISSAN PRIMERA, 2.0D, 2.0TD, SUNNY 1.7D, URVAN 2.5D, VANETTE 2.0D, 200 SX 1.8T**: silniki, skrzynie biegów, alternatory, rozruszniki. Możliwy montaż, wysyła., tel. 0502/08-89-47 W1040944

**NISSAN PRIMERA**, 2000 ccm, diesel : silnik uzbrojony, ocłony, skrzynia biegów. Legnica, tel. 0605/16-30-34

**NISSAN PRIMERA** : duży wybór części do wszystkich modeli, możliwość wysyłki. Leszno, tel. 065/527-00-08 w godz. 8-16, 0609/21-64-95, 0501/32-68-85

**NISSAN PRIMERA** : reflektory, kierunkowskazy, pas przedni, zderzak, atrapa przednia, lusterka, lampy tylnie. Oleśnica, tel. 071/399-26-98, 0603/92-75-92

**NISSAN PRIMERA**, 1991 r. : różne części mechaniczne, dach (krótki) z relingami, maska, klapa, szyby. Trzebnica, tel. 0693/39-63-63

**NISSAN PRAIRE**, 1987 r., 1800 ccm, benzyna : elementy blacharki, szyby, lampy, kierunkowskazy, elementy wnętrza, gaźnik, serwo i inne. Wrocław, tel. 0508/75-51-30

**NISSAN PRIMERA, 2.0D, 2.0TD, SUNNY 1.7D, URVAN 2.5D, VANETTE 2.0D, 200 SX 1.8T**: silniki, skrzynie biegów, alternatory, rozruszniki. Możliwy montaż, wysyła., tel. 0502/08-89-47 W1040944

**NISSAN PRIMERA**, 2000 ccm, diesel : silnik uzbrojony, ocłony, skrzynia biegów. Legnica, tel. 0605/16-30-34

**NISSAN PRIMERA** : duży wybór części do wszystkich modeli, możliwość wysyłki. Leszno, tel. 065/527-00-08 w godz. 8-16, 0609/21-64-95, 0501/32-68-85

**NISSAN PRIMERA** : reflektory, kierunkowskazy, pas przedni, zderzak, atrapa przednia, lusterka, lampy tylnie. Oleśnica, tel. 071/399-26-98, 0603/92-75-92

**NISSAN PRIMERA**, 1991 r. : różne części mechaniczne, dach (krótki) z relingami, maska, klapa, szyby. Trzebnica, tel. 0693/39-63-63

**NISSAN PRAIRE**, 1987 r., 1800 ccm, benzyna : elementy blacharki, szyby, lampy, kierunkowskazy, elementy wnętrza, gaźnik, serwo i inne. Wrocław, tel. 0508/75-51-30

**NISSAN PRIMERA, 2.0D, 2.0TD, SUNNY 1.7D, URVAN 2.5D, VANETTE 2.0D, 200 SX 1.8T**: silniki, skrzynie biegów, alternatory, rozruszniki. Możliwy montaż, wysyła., tel. 0502/08-89-47 W1040944

**NISSAN PRIMERA**, 2000 ccm, diesel : silnik uzbrojony, ocłony, skrzynia biegów. Legnica, tel. 0605/16-30-34

**NISSAN PRIMERA** : duży wybór części do wszystkich modeli, możliwość wysyłki. Leszno, tel. 065/527-00-



OPEL CORSA - fotele Recaro, 2 sztuki - 700 zł; felgi aluminiowe 14" z oponami, 4 sztuki - 440 zł. Wrocław, tel. 0504/10-77-38  
OPEL CORSA, 1988/90 r. poj. 1200-1400 cm: silniki z dokumentacją, skrzynie biegów, zawieszania, maski silników, lampy, zderzaki, liczniki, przekładnie kier. i inne części. Kępno, tel. 0602/29-08-97  
OPEL CORSA, 1988/92 r., 1400 cm: lampy tylne, reflektory, klapa bagażnika, pokrywa silnika, błotniki, dach, pas przednie, elementy zawiesz. skrzynia biegów, szyby boczne, lusterka, zderzak tylny, elementy plastikowe wnętrza. Luban, tel. 075/721-36-44, 0603/60-36-74, 0609/19-20-76  
OPEL CORSA A, 1990 r., 1000 cm: pas przedni nowy, błotniki nowe, lampy nowe, różne części mechaniczne, elementy wnętrza. - 100 zł. Oleśnica, tel. 0602/28-16-91  
OPEL CORSA, 1990 r., 190 tys. km, 1000 cm: lampy, szyby, zawieszania, skrzynia biegów, drzwi (4 szt.), zderzaki, hak, elementy karoserii i tapicerki. Rawicz, tel. 0603/39-34-77  
OPEL CORSA, 1990 r., 1400 cm 3-drzwiowy: silnik, skrzynia biegów, osprzęt silnika 1.0, skrzynia biegów do 1.0, zawieszanie przednie i tylne, ukł. kierownicy, błotniki, zderzaki, grill, lampy, klapy tylna, szyby, lusterka, siedzenia, konsola, elementy plastikowe, karoseria cała lub na części. Legnica, tel. 0601/67-87-04, 076/722-95-92  
OPEL CORSA, 1990 r., 1500 cm, diesel (Isuzu): silnik, skrzynia biegów (5) Szreńtal, tel. 071/392-21-85, 0607/11-48-99  
OPEL CORSA, 1991 r., 1200 cm: silnik, skrzynia biegów. Bolesławiec, tel. 0604/05-73-78  
OPEL CORSA, 1992 r., 1200 cm, benzyna: drzwi, maska silnika, klapy tylne, chłodnica. Turek, tel. 0606/41-29-55  
OPEL CORSA, 1993 r., 100 tys. km, 1500 cm, diesel (Isuzu): silnik + skrzynia biegów odcłone, kpl. dokumentacja, gwarancja, 1.250 zł. Luban, tel. 075/724-81-11, 0506/04-70-55  
OPEL CORSA B, 1993/00 r.: maska, błotniki, wzmożenie czolowe, zderzaki, lampy tylne, lusterka, reflektory. Wrocław, tel. 0601/59-21-76  
OPEL CORSA B, 1994 r.: reflektor - 80 zł, lusterko boczne - 100 zł. Świdnica, tel. 074/858-55-20  
OPEL CORSA, 1994 r., 1400 cm: silnik, skrzynia biegów, półosi, zawieszania, klapy tylna, szyby, lusterka, lampy tylne, ukł. kierownicy, sprężyny, filtr powietrza, konsola, pompa paliwa, wzmożenie przednie, zderzak, nadkola i inne. Legnica, tel. 0695/56-17-92  
OPEL CORSA B, 1995 r.: klapy tylna, błotniki. Wrocław, tel. 0503/55-28-03  
OPEL CORSA, 1998 r., 1200 cm: skrzynia biegów, wzpomaganie kier., felgi aluminiowe + opony, zawieszanie przednie, drzwi prawe i lewe. Trzebnica, tel. 071/387-49-37, 0606/28-75-78  
OPEL CORSA C, 2002 r.: siedzenie tylne, półka tylna, wykładzina na bagażniku, boczki plastikowe tylne, światło stop, lusterko wewnętrzne. Złotoryja, tel. 076/878-44-32, 0695/60-30-37  
OPEL CORSA C, 2002 r.: zderzak przedni kolor zielony melalik, - 200 zł. Wrocław, tel. 0501/61-88-89  
OPEL CORSA C, 2002 r., 1200 cm, 16V: różne części. Wrocław, tel. 0503/44-35-06  
OPEL CORSA C, 2003 r., 1400 cm: skrzynia biegów. Kłodzko, tel. 0507/22-57-97  
OPEL CORSA, OMEGA, VECTRA B: elementy blacharki, lampy, zderzaki i inne. Wrocław, tel. 071/342-83-08, 0502/25-85-46  
OPEL FRONTERA B 5-drzwiowy: drzwi uzbrojone, klapy tylna z szybą, Slary Kisieln, powiat zielonogórski, tel. 068/323-80-75, 067/48-32-16  
OPEL FRONTERA, 1992 r., 2300 cm, TDI: skrzynia biegów, maska silnika, klapy tylna, konsola, atrapa przednia, drzwi prawe i lewe i inne części. Chojnów, powiat legnicki, tel. 0607/12-66-78  
OPEL KADETT, 1400 cm, benzyna: silnik, zawieszania, maska silnika, szyby, drzwi i inne. Bolesławiec, tel. 0605/54-33-30, 0506/09-20-03  
OPEL KADETT: części do poj. 1.6 B i 1.6 diesel, części silników, skrzynie biegów, zawieszania, kolony kierownicze, elementy wyposażenia wnętrza, części blacharskie, szyby i inne. Krotoszyn, tel. 0609/30-86-60  
OPEL KADETT GSI: lampy tylne - 100 zł, zderzak tylny - 70 zł, sprężyny sportowe czerwone, komplet - 200 zł, maska silnika lekko uszkodzona - 40 zł, silniczki wycieraczki tylnej - 60 zł, Miękinia, powiat średzki, tel. 0601/54-45-70  
OPEL KADETT, 2000 cm, 16V: skrzynia biegów F20, - 800 zł. Nowa Ruda, tel. 0507/40-87-82  
OPEL KADETT, diesel: silnik kpl. - 750 zł, klapy tylna z szybą - 70 zł, drzwi lewe i prawe - 70 zł/szt., zbiornik paliwa - 70 zł, tłumiki i inne. Nowogrodzic, powiat bolesławiecki, tel. 0692/13-59-85  
OPEL KADETT, 1300 cm, benzyna: silnik, - 550 zł. Nysa, tel. 077/435-28-32, 0609/91-33-03  
OPEL KADETT: błotniki, pas przedni, progi, reflektory, zderzak, kierunkowskazy, atrapa przednia, lusterka, lampy tylne. Oleśnica, tel. 071/399-26-98, 0603/92-75-92  
OPEL KADETT, 1300 cm, benzyna: silnik, - 580 zł. Oława, tel. 0505/63-60-40  
OPEL KADETT: amortyzatory, łożyska, klocki ham., świece. Oława, tel. 071/318-32-22  
OPEL KADETT, 1600 cm, diesel: silnik, skrzynia biegów, w całości lub na części. Ostrów Wlkp., tel. 062/736-56-04  
OPEL KADETT KOMBİ: drzwi. Sobótko, tel. 071/316-26-86  
OPEL KADETT: różne części. Ślubów, tel. 0609/39-23-13  
OPEL KADETT D: różne części. Tamów, powiat ząbkowski, tel. 074/816-91-82, 0501/48-60-79  
OPEL KADETT, 1400 cm, 1800: silniki, skrzynia biegów, różne części. Trzebnica, tel. 071/387-49-37, 0606/28-75-78  
OPEL KADETT D: reflektory, 2 szt., cena 50 zł/szt. Trzebnica, tel. 0604/96-54-35  
OPEL KADETT C, D, Jezka: kłombi: drzwi, zderzaki, silnik, odcłony do poj. 1200, 1300 i 1600 cm: skrzynia biegów, most, zawieszania, szyby, fotele, felgi aluminiowe, chłodnica, rozrusznik, klapy bagażnika, maska silnika i inne części. Wrocław, tel. 0605/12-80-05  
OPEL KADETT E: karoseria odcłona, na części, silnik, części mechaniczne i blacharskie, szyby, elementy plastikowe, drzwi, zderzaki, lampy, zawieszania, kola i inne. Wrocław, tel. 0609/02-67-37  
OPEL KADETT: różne części z demontażu. Wrocław, tel. 071/351-17-44 po godz. 20  
OPEL KADETT: silnik 1.2 monowtrysk, 1.6 gaźnikowy, drzwi, zawieszania, maska silnika, błotniki, fotele, rozrusznik, alternator, lampy, zbiornik paliwa, przekładnia kierownicza, siatka, klapy tylna, zderzaki. Wrocław, tel. 071/765-26-47, 0605/82-59-78  
OPEL KADETT: skrzynia biegów (5), - 200 zł. Wschowa, tel. 0603/93-67-59  
OPEL KADETT GSI: tarcze hamulcowe Brembo (wentylowane z nacyną powierzoną), klocki do tylnych tarcz (firmy Ferodo Premium), używane około miesiąca, pasują do każdego modelu GSI i GT, średnica tarczy 256 mm, - 400 zł. Ząbkowice Śląskie, tel. 0502/73-87-42  
OPEL KADETT, 1400 cm, benzyna: wszystkie części z demontażu. Złotoryja, tel. 0607/39-06-46  
OPEL KADETT E: lampy - 100 zł, zderzak tylny - 60 zł, sprężyny sportowe - 200 zł, silniczki wycieraczki tylnej - 50 zł. Źródła, powiat średzki, tel. 0601/54-45-70  
OPEL KADETT, 1978/91 r.: różne części. Wrocław, tel. 071/346-27-24, 0601/74-83-50  
OPEL KADETT KOMBİ, 1979/84 r.: benzyna: skrzynia biegów 1.6 (gaźnikowy), Wrocław, tel. 0600/71-28-00  
OPEL KADETT, 1980/85 r., 1600 cm, diesel: różne części z demontażu. Dzierżonów, tel. 074/830-00-54 wieczorem, 0601/61-94-76  
OPEL KADETT, 1983 r. 2- i 5-drzwiowy: szyby, Jawor, tel. 0602/88-41-18  
OPEL KADETT, 1983 r., 1600 cm, diesel: silnik, skrzynia biegów (5, 4), zawieszania, sprzęgło, pompa wtryskowa, rozrusznik. Wrocław, tel. 0503/65-93-49  
OPEL KADETT, 1983 r.: nadwozie kompletne, stan b. dobry, wszystkie części z rozbiórki, spolejny GTE, oryginalne kpl. Wrocław, tel. 0691/33-56-46  
OPEL KADETT, 1983/90 r., 1300 cm, 1400 cm, 1600 cm, 2000 cm: benzyna: silniki i inne części z demontażu. Chojnów, tel. 076/818-70-35 do godz. 17, 0609/26-31-33  
OPEL KADETT, 1984 r., 1600 cm, diesel: pompa wtryskowa z

**OPEL-KRUK**  
NOWE CZĘŚCI ZAMIENNE, KURT, DETAL  
niskie ceny wysyła  
OPEL-KRUK Wrocław ul. Litomska 25  
tel. 071/355-55-11, 0693/55 55 11

walem i tłokami i inne części mechaniczne. Kłodzko, tel. 0693/33-15-98  
OPEL KADETT, 1984 r., 1300 cm, benzyna: elementy blacharki, silniki, skrzynia biegów i wiele innych części. Wrocław, tel. 0605/12-80-05  
OPEL KADETT, 1984/91 r.: maska, błotniki, zderzaki, wzmożenie czolowe, atrapa, reflektory, kierunkowskazy, progi, reparaury błotników tylnych. Wrocław, tel. 0601/59-21-76  
OPEL KADETT SEDAN, KOMBİ, 1985/91 r.: silnik, klapy tylna, maska silnika, lampy, skrzynia biegów, ukł. ABS-u, amortyzatory, dach, półosie, szyberdach, konsola, zawieszania, elementy plastikowe. Sulechów, powiat zielonogórski, tel. 0609/56-63-39  
OPEL KADETT, 1985/91 r.: lampy, lusterka, zegary, komputer, zbiorniczek, przełączniki. Wrocław, tel. 0502/30-81-82  
OPEL KADETT, 1987 r.: zderzak przedni - 70 zł, rozrusznik - 50 zł, alternator - 80 zł, skrzynia biegów F10 (4) - 150 zł. Kłodzko, tel. 0697/29-02-94  
OPEL KADETT KOMBİ, 1987 r., 1600 cm, diesel: elementy blacharki, silniki, skrzynia biegów i wiele innych części. Wrocław, tel. 0605/12-80-05  
OPEL KADETT, 1987/91 r., 1300 cm, 1400 cm, benzyna: lampy tylne, reflektory, zderzaki, błotniki, pokrywy bagażnika i silnika, pas przedni, elementy zawiesz., wspomaganie kier., automat skrzynia biegów do 1.6E, skrzynia biegów manualna, fotele, tapicerka, elementy plastikowe wnętrza. Luban, tel. 075/721-36-44 do godz. 17, 0603/60-36-74, 0609/19-20-76 po godz. 20  
OPEL KADETT, 1988 r.: drzwi (4 szt.), szyby, lampy, elementy zawiesz. oraz inne. Złotoryja, tel. 0606/67-07-59  
OPEL KADETT, 1988 r., 1600 cm, benzyna: silnik, skrzynia biegów (automatyczna) i inne części z demontażu. Złotoryja, tel. 0503/08-10-21  
OPEL KADETT KOMBİ, 1988 r., 1400 cm: maska przednia, drzwi prawe kompletne, przekł. kierownicy, relingi dachowe, skrzynia biegów (5), hak oryginalny, osł. tylna, zbiornik paliwa, pompa paliwa, rozrusznik, układ wtryskowy, sprzęgło. Namysłów, tel. 0604/80-90-33  
OPEL KADETT, 1988 r.: różne części. Złotoryja, tel. 0602/27-91-14, 0600/45-75-07  
OPEL KADETT, 1988/91 r.: różne części mechaniczne i blacharskie, szyby, elementy plastikowe, osprzęt silnika, zawieszania, kola, drzwi, klapy i inne. Wrocław, tel. 0694/83-33-31  
OPEL KADETT, 1989 r., 1300 cm: gaźnik, wałek rozrządu, głowica i nowe popychacze. Nowa Sól, tel. 0502/10-84-12  
OPEL KADETT, 1989 r.: klapy tylna, sprężyny, zaciski hamulcowe, drzwi prawe tylne (czerwone), deska rozd., przekł. kierownicza Bolesławiec, tel. 0603/65-85-21  
OPEL KADETT, 1989 r., 1600 cm: elementy blacharki, szyby, lampy, osł. zawieszanie przednie, ukł. kierownicy, kola, konsola i inne. Legnica, tel. 0695/72-66-00  
OPEL KADETT, 1989 r.: maska, zderzak, lampy. Trzebnica, tel. 071/387-13-51  
OPEL KADETT, 1989 r., 1600 cm, benzyna: silnik kompletny, do remontu, - 200 zł. Wrocław, tel. 0506/49-91-51  
OPEL KADETT, 1990 r., 1600 cm, diesel: silnik, stan dobry - 850 zł, głowica, tłoki, skrzynia biegów, półosie, zawieszania, pompa wtryskowa, przekładnia kierownicza, szyba czolowa, szyby boczne, licznik, drzwi, fotele i inne części. Brzeg, tel. 0600/73-25-17  
OPEL KADETT, 1990 r., 16D, 1.7D, 1.6i: silniki, skrzynia biegów, części mechaniczne i blacharskie do różnych modeli. Brzeg, tel. 0603/50-03-16  
OPEL KADETT, 1990 r., 1600 cm: silnik, skrzynia biegów (5), Januszkowice, powiat wrocławski, tel. 0693/02-24-77  
OPEL KADETT, 1990 r., 1400 cm, 1800 cm: silniki, z kpl. dokumentacją, skrzynie biegów, drzwi, maski silnika, lampy, lusterka, klapy tylne, zderzaki, błotniki, drzwi, progi, 0602/29-08-97  
OPEL KADETT, 1990 r.: deska rozd., reflektory, lusterka. Luban, tel. 0501/46-64-60  
OPEL KADETT GSI, 1990 r., 2000 cm: silnik - 900 zł, skrzynia biegów - 300 zł. Luban, tel. 0609/52-66-03  
OPEL KADETT, 1990 r., 1700 cm, diesel: chłodnica z wentylatorem, półosie Pieniek, tel. 075/778-62-81, 0606/43-36-31  
OPEL KADETT GSI, 1990 r., 2000 cm: maska przednia, fotele kubkowe, sportowy tłumik Remus, zegary Digital, wspomaganie kier. kpl., skrzynia biegów (5), półosie. Syców, powiat oleśnicki, tel. 0606/73-67-41  
OPEL KADETT, 1990 r.: wszystkie części. Wrocław, tel. 0501/79-43-50  
OPEL KADETT, 1990 r., 1400 cm, benzyna: silnik, odcłony - 500 zł, skrzynia biegów - 400 zł. Złotoryja, tel. 0603/22-91-99  
OPEL KADETT SEDAN, 1991 r. Jezka: części mechaniczne, elementy blacharki, elementy wnętrza oraz inne części z demontażu, zawieszanie przednie kompletne - 300 zł, alternator - 70 zł, rozrusznik - 70 zł, dach - 150 zł, komputer silnika 1.4i - 200 zł. Góra, tel. 0504/85-59-23  
OPEL KADETT, 1991 r., 1400 cm: silnik na części, skrzynia biegów automat, felgi aluminiowe i inne. Ostrów Wlkp., tel. 0505/81-26-02  
OPEL KADETT, 1991 r., 1700 cm, diesel: skrzynia biegów, zawieszania, drzwi, klapy tylna, szyby i inne. Zagaj, tel. 0600/48-57-80  
OPEL KADETT, 1991 r. 1.4-1.8 E: silniki, skrzynie biegów, drzwi, lampy, zawieszania, błotniki, alternatory, rozruszniki, półosie, przekł. kierownicze, komputery, maski, klapy tylne, elementy wyposażenia wnętrza. Baranów, powiat kępiński, tel. 0606/94-99-32  
OPEL KADETT, 1991 r.: lampy tylne - 30 zł, skrzynia biegów (4) - 150 zł, półosie - 100 zł, siatka - 60 zł, fotele - 150 zł, kolumna kierownicza - 80 zł, obicia drzwiowe - 80 zł, nagrzewnica - 70 zł, sprężyny - 40 zł, komputer - 100 zł, szyberdach - 100 zł. Baroszewek, tel. 074/855-37-27  
OPEL KADETT, 1991 r., 1300 cm, 1400 cm, 1600 cm 1800 cm: prawie wszystkie części, silnik 1600 cm odcłony, skrzynia biegów, wałki rozrządu, maska, lusterka, zderzaki, błotniki, chłodnica, siatka, przeguby, wahacze, klapy tylna, klapy do hatchbacka, ek. pompa paliwa i inne. Dzierżonów, tel. 0507/98-82-40, 0505/87-94-14  
OPEL KADETT, 1991 r., 1400 cm, benzyna: silnik, skrzynia biegów, zawieszanie przednie i tylne, ukł. kierownicy, drzwi do 3-i 5-drzwiowego, zderzaki, klapy tylna, maska, lampy, lusterka, konsola, szyby drzwiowe, elementy plastikowe, karoseria 3-i 5-drzwiowa, kombi na części, szyby, inne części. Legnica, tel. 0601/67-87-04, 076/722-95-92  
OPEL KADETT, 1991 r., 1700 cm, diesel: skrzynia biegów (5), zawieszanie przednie i tylne, drzwi, błotniki, szyby, wzmożenie czolowe, konsola, nagrzewnica, wykładziny, elementy plastikowe wnętrza, nadwozie do 3-drzwiowego całe lub na części, inne części z demontażu. Legnica, tel. 0601/67-87-04, 076/722-95-92  
OPEL KADETT KOMBİ, HTB, 1991 r., 1300 cm, 1600: maski, lampy, kierunkowskazy, lusterka, przekładnia kierownicza, klapy tylna, felgi, skrzynia biegów (5) i (4), siedzenia kpl., drzwi, chwytaki nadwozia, belka tylna kpl., kolumny McPhersona, tarcze, zaciski, sprężyny, alternator, rozrusznik, siatka, półosie, przeguby, chłodnica, aparaty zapłonowe i inne, Pilawa Górna, powiat dzierżonowski, tel. 0604/94-06-88, 0600/74-26-53  
OPEL KADETT, 1991 r., 1600 cm, benzyna: silnik, skrzynia biegów, zawieszanie, ukł. kierownicy, chłodnica, maska silnika, lampy, błotniki, drzwi, klapy bagażnika, wnętrza, fotele i inne części. Sobótko, tel. 0606/52-31-22  
OPEL KADETT, 1991 r., 1400 cm, 1600: drzwi - 50 zł, klapy - 100 zł, zderzak tylny - 100 zł, błotniki - 20 zł, lampy - 60 zł, reflektory - 50 zł, szyby - 30 zł, alternator - 50 zł, osprzęt silników, belka, wahacze - 40 zł, sprężyny - 25 zł, kpl. fotele - 100 zł, tapicerka - 80 zł, inne. Świdnica, tel. 074/640-66-88, 0607/35-30-69  
OPEL KADETT, 1991 r.: nadwozie kompletne, stan b. dobry, wszystkie części z rozbiórki, spolejny GTE, oryginalne kpl. Wrocław, tel. 0691/33-56-46  
OPEL KADETT, 1991 r., 1400 cm, 1600: drzwi - 50 zł, klapy - 100 zł, półosie lewa, prawa - 100 zł/szt. i inne. Wolsztyn, tel. 068/384-36-34 po godz. 17, 0609/05-09-89  
OPEL KADETT, 1991 r., 1400 cm, benzyna 3-drzwiowy: drzwi prawe, błotniki, wzmożenie czolowe, klapy tylna, osł. tylna, sprężyny, zderzaki, szyby boczne, deska rozdzielcza, nagrzewnica, pasy, szyberdach, poduszka, felga, dywan tylny, półosie, kolumny

McPhersona, wahacz, lampa, skrzynia biegów tapy silnika, przekładnia kier. i inne. Wrocław, tel. 071/357-50-70, 0600/93-58-48  
OPEL KADETT, 1991 r.: licznik, lampy, lusterka, szyberdach. Wschowa, tel. 0609/59-15-00  
OPEL KADETT KOMBİ, 1991 r.: różne części. Zielona Góra, tel. 0605/67-46-51  
OPEL KADETT, CORSA, 1200 ccm, 1600 ccm, 1700 ccm, diesel: silniki, skrzynie biegów, różne części mechaniczne i blacharskie. Opole, tel. 0504/23-33-92  
OPEL KADETT, CORSA, 1986 r., 1.3, 1.2, OHC: pompa wodna, pompa paliwowa, pompa olejowa, gaźnik, kolektory, licznik, skrzynia biegów, sprzęgło, pasek rozrządu, nowy, aparat zapłonu (nowa kopułka), koło zamachowe, cewka. Bolesławiec, tel. 0508/26-04-91  
OPEL KADETT, VECTRA, ASTRA, CORSA, OMEGA, 1986/02 r., 1200 ccm., 1400 ccm, 1600 ccm 1800 ccm, 2000 ccm, 1700D, 2200TD: silnik, skrzynia biegów, zawieszania, elementy karoserii, chłodnica, reflektory, lampy i inne. Jelenia Góra, tel. 075/752-26-09, 0606/75-84-22, 0604/62-27-34  
OPEL MONTEREY: szyba przednia, błotniki. Oleśnica, tel. 071/315-40-51  
OPEL MONTEREY, VIVARO: turbosprężarki, każdy model, rok gwarancyjny - 700 zł/szt. Wrocław, tel. 071/345-48-18  
OPEL MONZA: automat. skrzynia biegów. Wrocław, tel. 0601/69-35-08  
OPEL MOVANO: reflektory (prawy i lewy), lusterka (prawy i lewy), błotniki, maska, zderzak, opony, felgi. Wrocław, tel. 071/325-89-72, 0602/19-16-22  
OPEL MOVANO, 2001 r.: skrzynia biegów. Wrocław, tel. 0607/60-12-74

**AUTOCZĘŚCI**  
NOWE I UŻYWANE  
silniki z dokumentacją, zawieszania, skrzynie biegów, części karoserii i inne  
ul. Sudecka 32  
JELENIA GÓRA  
075/752-26-09 075/752-37-92  
0-606 75 84 22 0-604 62 27 34  
www.uzywane.pl  
e-mail:sklep-tomas@wp.pl

OPEL OMEGA: lusterko lewe, wentylator chłodnicy, amortyzatory, most tylny, zawieszanie tylne, wahacze, tarcze i zaciski hamulcowe i inne. Bolesławiec, tel. 0503/03-66-45  
OPEL OMEGA, 2000 cm, 16V, Ecotec: inst. silnika + węże do klimatyzacji. Góra, tel. 0603/71-39-04  
OPEL OMEGA B KOMBİ, 2000 cm, 16V: wszystkie części mechaniczne i blacharskie. Kępno, tel. 0693/71-77-76  
OPEL OMEGA: duży wybór części do wszystkich modeli, możliwość wysyłki. Leszno, tel. 065/527-00-08, 0609/21-64-95, 0501/32-68-85  
OPEL OMEGA: reflektory, kierunkowskazy, atrapa przednia, lusterka, lampy tylne, progi, reparaury, Oleśnica, tel. 071/399-26-98, 0603/92-75-92  
OPEL OMEGA A: reflektory. Radwanice, tel. 071/311-74-34, 0608/41-76-04  
OPEL OMEGA A KOMBİ: zderzak tylny - 100 zł, lampy tylne - 40 zł/szt. Wałbrzych, tel. 0507/45-40-84  
OPEL OMEGA B: drzwi przednie prawe, - 150 zł. Wrocław, tel. 0606/93-82-96  
OPEL OMEGA A, 2000 cm, wtrysk: wałek rozrządu - 130 zł, głowica, kompletna, z wtryskiwaczami - 200 zł. Wrocław, tel. 071/351-13-66, 0502/24-84-38  
OPEL OMEGA A: karoseria, drzwi, silnik + osprzęt, części mechaniczne i blacharskie, zawieszania, szyby, elementy plastikowe, maska, lusterka, zderzaki, błotniki, konsola i inne. Wrocław, tel. 0609/02-67-37  
OPEL OMEGA B: zderzak, grill, lampy, błotniki, klapy. Wrocław, tel. 0609/02-67-37  
OPEL OMEGA B KOMBİ: tył nadwozia, dach. Zielona Góra, tel. 0606/40-01-97  
OPEL OMEGA, 2600 cm, benzyna: głowica, - 300 zł. Żary, tel. 0888/39-99-55  
OPEL OMEGA A, 1986/94 r.: maska, błotniki, wzmożenie czolowe, atrapa, zderzaki, reflektory, kierunkowskazy, progi, reparaury błotników tylnych. Wrocław, tel. 0601/59-21-76  
OPEL OMEGA A, 1987/92 r., 2000 cm, 2600 cm: silniki z odprawą celną, części silników, elementy blacharki, części mechaniczne, szyby, tapicerka, most tylny, lusterka, roleta bagażnika. Legnica, tel. 0693/56-41-90, 0603/97-45-70  
OPEL OMEGA A, 1987/92 r., 2000 cm, 2300 cm, diesel: silniki, skrzynia biegów manualna i automatyczna, drzwi, maski silnika, klapy tylna, chwytaki, dach, błotniki, mosty, wspomaganie kier. ukł. ABS-u, zderzaki, lampy, felgi, chłodnica i inne części. Sulechów, powiat zielonogórski, tel. 0609/56-63-39  
OPEL OMEGA, 1989 r., 2300 cm, turbo D: wałek rozrządu, głowica, tłoki, skrzynia biegów, zawieszanie przednie i tylne, elementy silnika, kierunkowskazy, błotniki przednie, elementy blacharki i inne. Chocianów, tel. 0604/34-85-89  
OPEL OMEGA, 1989 r., 2000 cm: silnik, skrzynia biegów, piasty, amortyzatory, wahacze, fotele, wzmożenie przednie, maski, błotniki, drzwi, konsola, elementy plastikowe wnętrza, fotele, kola i inne. Legnica, tel. 0695/72-66-00  
OPEL OMEGA SEDAN, KOMBİ, 1989 r., 2000 cm: elementy blacharki i mechaniczne, wnętrza, silnik, skrzynia biegów (5), Oława, tel. 0608/42-74-12  
OPEL OMEGA KOMBİ, 1989 r.: reflektory, lampy tylne, maska, klapy tylna, zawieszanie tylne i przednie, most, skrzynia biegów, osprzęt silnika i inne. Siechnice, powiat wrocławski, tel. 0602/64-37-17  
OPEL OMEGA A, 1989/93 r.: pompa wspomagania 2,0, 2,3 TD, chłodnica, komputery, lusterka, reflektory, liczniki, pompa wtryskowa, tłoki, pełne wyposażenie elektryczne, błotniki, kierownica, skrzynia biegów, inne. Dzierżonów, tel. 0602/67-98-07, 0601/57-15-45  
OPEL OMEGA SEDAN, 1990 r.: lampa tylna, - 30 zł. Legnica, tel. 076/722-44-27, 0503/34-12-31  
OPEL OMEGA, 1990 r., 1800 cm, 2000 cm: sprzęgło, skrzynia biegów, pompa wodna, maska olejowa, koło zamachowe, gaźnik, wentylator, felgi stalowe 14" i 15". Oleśnica, tel. 071/314-41-16  
OPEL OMEGA, 1990 r.: różne części mechaniczne i blacharskie. Szklarska Poręba, tel. 075/717-33-40, 0693/41-14-28  
OPEL OMEGA, 1990 r., 3000 cm: skrzynia biegów (5), - 300 zł. Śrem, tel. 0888/15-47-70  
OPEL OMEGA, 1990 r., 2000 cm: karoseria, silnik, zawieszanie przednie i tylne, Trzebnica, tel. 071/387-49-37, 0606/28-75-78  
OPEL OMEGA, 1990 r., 2000 cm, benzyna: części mechaniczne i blacharskie z rozbitego auta. Wrocław, tel. 071/348-42-16 w godz. 8-17  
OPEL OMEGA, 1991 r., 2000 cm: nagrzewnica, licznik. Oleśnica, tel. 0605/62-00-63  
OPEL OMEGA SEDAN, 1991 r., 2000 cm, wtrysk: klapy tylna, błotnik prawy przedni, kolumny McPhersona, linia gazu, tapy silnika, wał pęny (automat), sprzęgło hydrauliczne, poduszka skrzyni automatycznej, kpl. przełączników w konsoli, zwrotnice przednie i piasty, wał pędny. Wrocław, tel. 0691/33-08-04  
OPEL OMEGA, 1991 r., 2000 cm, benzyna: różne części mechaniczne i blacharskie. Kępno, tel. 0606/18-64-80  
OPEL OMEGA, 1991 r., 2000 cm, benzyna: różne części. Zgorzelec, tel. 0502/92-67-81  
OPEL OMEGA, 1992 r., 2000 cm, 3000, 24V: głowica, most tylny, maska silnika, błotniki, szyby, drzwi, kolumny McPhersona, wahacze, poduszka, hak holowniczy. Legnica, tel. 0501/31-40-95  
OPEL OMEGA, 1992 r., 2000 cm, benzyna: silnik i skrzynia biegów. Mąkoszycy, powiat ostrzeszowski, tel. 0691/52-31-19

**OPEL**  
części używane  
montaż - naprawa  
Wrocław, ul. Sułowska 22 A  
czynne w godz. 9.00-17.00  
tel. 071/346-27-24, 346-27-25  
tel. 0-601 74 83 50

OPEL OMEGA, 1992 r., 2600 cm, benzyna: silnik odcłony skrzynia biegów, elementy zawieszania, lusterka, lampy tylne, reflektory, szyba przednia, inne. Opole, tel. 0605/57-20-65  
OPEL OMEGA, 1992 r., 2300 cm, diesel: pompa wtryskowa, po remoncie, - 300 zł. Zgorzelec, tel. 075/773-83-08, 0600/43-20-27  
OPEL OMEGA, 1993 r., 2000 cm, wtrysk: karoseria odcłona, silnik, osprzęt silnika, skrzynia biegów, zawieszania, kolony McPhersona, ABS, elementy plastikowe, drzwi, błotniki, maska, lampy, pas przedni, chwytaki nadwozia, komputer, fotele, tapicerka, zderzaki, szyberdach, kola i inne. Lwówek Śląski, tel. 0695/56-13-73  
OPEL OMEGA B, 1995 r., 2000 cm: drzwi, szyby, poduszka pow., dach, elementy plastikowe i inne. Jelenia Góra, tel. 0602/32-89-93  
OPEL OMEGA B, 1996 r., 2.0 16V, 2.5 tds: maska, błotniki, zderzak, grill, reflektory (zwykłe, soczewkowe, ksenonowe do wersji B, C), wózek, wahacze, piasty, drzwi, sprężyny tylne, skrzynia biegów do 2.0, rozrusznik, alternator, wtryski, koła zamachowe, głowica, tłoki, larca + odcisk, pompa oleju, koło pasowe i inne. Dzierżonów, tel. 0695/64-79-96  
OPEL REKORD: drzwi, silnik, skrzynia biegów, most, wał, lampa, kola, szyby, zawieszania, zderzak, chłodnica, fotele, deska rozd., klapy bagażnika, maska silnika. Wrocław, tel. 0605/12-80-05  
OPEL REKORD: lampy, reflektory. Wrocław, tel. 0694/83-33-31  
OPEL REKORD SEDAN, KOMBİ, 1980/88 r., 1800 cm, 2000 cm, 2200 cm 2300 cm: silnik, wałek rozrządu, tłoki, pompa wtryskowa, chłodnica, maski silnika, szyby, drzwi, mosty, zawieszania, skrzynie biegów, amortyzatory, reflektory, elementy plastikowe i inne. Sulechów, powiat zielonogórski, tel. 0692/47-46-79  
OPEL REKORD, 1981 r., 2300 cm, diesel: pompa wtryskowa, lampy przednie, 2 szt., kpl., kola, półosie i inne. - 350 zł. Brzeg, tel. 077/416-56-25  
OPEL REKORD, 1982 r., 2000 cm: skrzynia biegów, maski, drzwi, szyby, piasty, kolumna McPhersona, wahacze, kolektory, fotele, haki oryginalne, lampy tylne i przednie, lampy tylne do kombi, lusterka ek. z sterowaniem, dach z szyberdachem



PEUGEOT 205, 1991 r., 1900 ccm, diesel : silnik, skrzynia biegów (colone), zawieszenie przednie i tylne, błotniki, maski, lampy, drzwi, zderzak, konsola, siedzenia, elementy plastikowe, udek pochodzenie Wrocław, tel. 0694/28-32-10

PEUGEOT 205, 1993 r., 1400 ccm : osłona tylna, silnik, zawieszanie, głowice, osprzęt silnika, drzwi, skrzynia biegów, zawieszanie, lampy, wzmacnienie przednie, chłodnica, układ wydechowy, części plastikowe, licznik i inne. Legnica, tel. 0600/24-10-25, 0608/01-44-65

PEUGEOT 205, 1993 r., 1400 ccm, benzyna : silnik, karoseria, Trzebnica, tel. 071/387-49-37, 0606/28-75-78

PEUGEOT 205, 309 : lampy, błotniki, wzmacnienie, zderzaki, zawieszanie, Wrocław, tel. 0600/76-06-16

PEUGEOT 205, 405, 1988/95 r., 1400 ccm, 1600ccm, 1900ccm, 1800D, 1900D silnik, skrzynia biegów, elementy karoserii, zawieszanie, chłodnica, reflektory, lampy i inne. Jelenia Góra, tel. 075/752-26-09, 0606/75-84-22, 0604/62-27-34

PEUGEOT 206 : zderzak przedni, belka, atrapa, kolpaki, "okulary", wzmacnienie czolowe... tel. 0600/18-78-77 Mańan

PEUGEOT 206 : lusterka, tel. 0600/92-13-68

PEUGEOT 206 części blacharskie i mechaniczne, poduszki powietrzne, elementy plastikowe, wnętrza w kilku kolorach, kompletne zawieszanie, tylnie osie, części w b. dobrym stanie, również do wersji SW. Luboń, tel. 0605/44-57-18

PEUGEOT 206 : silnik 4-cylindrowy, osprzęt silnikowy, skrzynia biegów 1.1, 1.4, 1.6, 1.8. Ralowice, gm. Czernica, tel. 071/318-93-45, 0606/43-54-85

PEUGEOT 206 : poduszki, lampy tylne, fotele przednie. Wrocław, tel. 0888/17-79-10

PEUGEOT 206 : maska, nowa. Zielona Góra, tel. 0607/57-07-17

PEUGEOT 206, 2000 r. : drzwi prawe + osprzęt do drzwi tylnych, bębny i hamulce, osie. Wrocław, tel. 0503/55-28-03

PEUGEOT 206, 2002 r. : rozrusznik, alternator, klimatyzacja, komputer, immobilizer, sterownik poduszki pow. Szprzawla, powiat zagański, tel. 0605/23-36-36, 0695/74-42-11

PEUGEOT 206, 306, 307 : różne części. Świebodzice, tel. 0601/68-41-43

PEUGEOT 206, 406 : poduszki pow. Wałbrzych, tel. 074/664-90-60, 0502/37-92-99

PEUGEOT 306 3-drzwiowy: alternator Valeo 96 50358580 CL15, lampy tylna lewa, tel. 0691/83-38-61

PEUGEOT 306 : maska, zderzaki, kłódzko, tel. 0606/46-16-93

PEUGEOT 306 : błotniki, pas przedni, zderzak, reflektory, kierunkowskazy, atrapa przednia, lusterka, lampy tylne, halogeny, Olesnica, tel. 071/399-26-98, 0603/92-75-92

PEUGEOT 306 5-drzwiowy: lewy próg, nowy, - 100 zł. Wrocław, tel. 0508/24-04-92

PEUGEOT 306 : reflektor prawy, skrzynia biegów, rozrusznik, zbiorniczki i inne. Wrocław, tel. 0691/89-54-87

PEUGEOT 306, 1995 r., 70 tys. km, 1400 ccm, wyrzysk : silnik kompletny, stan idealny, kolumny McPhersona, elementy plastikowe, komputer i inne części. Lwówek Śląski, tel. 0695/56-13-73

PEUGEOT 306 XN, 1998 r. : podnośnik elektryczny prawej przedniej szyby, nowy, - 320 zł. Wrocław, tel. 071/357-23-31, 0609/99-09-05

PEUGEOT 306, 1999 r. : maska przednia, błotniki przednie. Jelenia Góra, tel. 0607/62-78-44

PEUGEOT 306, 2000 r., 2000 ccm, HDI : serwo, licznik, ABS, silnik kpl., siedzenia, skrzynia biegów, uszczelki, kopolit, półosie, zawieszanie przednie, lusterka, silnik, komputer, inst. elektryczna, nagrzewnica, przekł. kierownicza, kolumna kierownicza i inne części z demontażu. Lubin, tel. 0603/04-90-42

PEUGEOT 306, 405, 605 : pompa paliwa. Wałbrzych, tel. 074/845-32-80, 0606/93-59-06

PEUGEOT 307, 2002/03 r., 1400 ccm, 1600 ccm, benzyna 2000 ccm, HDI, sedan, kombi, maska, błotniki, lampy, drzwi, zderzaki, klapa tylna, zawieszanie, osłona tylna, kolumny, poduszki pow., klimatyzacja, silniki 2.0 HDI, 1.6E, pas przedni, błotniki tylne, dach, wyposażenie wnętrza. Olesnica, tel. 0601/58-76-31, 0507/69-20-27

PEUGEOT 307, 2003 r. : silnik 1.6 16V, reflektory, błotniki, zderzaki, klapa bagażnika, maska silnika, drzwi, poduszki pow., kurliny, pasy, skrzynia biegów, zawieszanie, osłona tylna, chłodnica, dach, czwórka nadwozia, przekł. kierownicza, tapicerka i inne, tel. 0694/08-78-88

PEUGEOT 307, 2003 r., 1.4, 1.6, 2.0 HDI: maska, błotniki, drzwi, dachy, klapy tylna, lusterka, zderzaki, czwórka nadwozia, wzmacnienia, zawieszanie, poduszki pow. (6 szt.), konsolle, pasy, sensory, osłona tylna, klimatyzacja, elementy wyposażenia wnętrza, silniki, skrzynie biegów, koła i inne. Wrocław, tel. 0506/46-43-30, 0508/53-93-81

PEUGEOT 309 : różne części. Góra, tel. 0605/14-47-76

PEUGEOT 309 : zderzak tylny, tylna część nadwozia, drzwi, deska, zawieszanie przednie. Kłodzko, tel. 0604/47-58-34

PEUGEOT 309 : maska Kłodzko, tel. 0606/46-16-93

PEUGEOT 309, 1900 ccm, diesel : skrzynia biegów, półos lewa z przegubem, larcza sprzęgła, łożysko wyciskowe, szczęki ham., zapłon, tel. 077/433-02-15, 0693/41-54-17

PEUGEOT 309, 1900 ccm : części silnika, osprzęt silnika. Siechnice, tel. 0600/25-91-92

PEUGEOT 309 : różne części. Śluby, tel. 0609/39-23-13

PEUGEOT 309, 1987 r., 1600 ccm, benzyna : różne części. Brzeg Dolny, tel. 074/319-78-32, 0601/84-34-12

PEUGEOT 309 GR, 1988 r., 190 tys. km, 1600 ccm : silnik - 500 zł, części skrzyni biegów - 100 zł, drzwi - 110 zł, klapy tylna - 160 zł, belka tylna - 170 zł, zbiornik paliwa - 120 zł, błotnik prawy - 70 zł, atrapa - 20 zł, lampy - 40 zł, fotele - 40 zł, zderzak tylny - 70 zł, zegary z obrotomierzem - 70 zł. Jawor, tel. 0602/88-41-18

PEUGEOT 309, 1989/90 r., 1400 ccm, wyrzysk : drzwi do wersji 5-drzwiowej, pokrywa bagażnika, lampy tylne, silnik w całości lub na części, elementy zawiesz. fotele, tapicerka, elementy plastikowe wnętrza, szyby boczne i tylne, deska rozdzielcza. Luboń, tel. 075/721-36-44 do godz. 17, 0603/60-36-74, 0609/19-20-76 do godz. 20

PEUGEOT 309, 1990 r. : drzwi tylne, klapy tylna, reflektory, lampy tylne, zbiornik paliwa, koła, silnik wycieraczek, elementy plastikowe, wążka instal. elektr. Bolesławiec, tel. 0608/32-13-04

PEUGEOT 309, 1990 r., 1900 ccm, wyrzysk : silnik, skrzynia biegów (colone), maska, drzwi, błotniki, lampy, zawieszanie, pas przedni, chłodnica, zderzaki, udokumentowane pochodzenie. Wrocław, tel. 0694/28-32-10

PEUGEOT 309, 1991 r., 1900 ccm, diesel : reflektory, lampy tylne, skrzynia biegów, szyby boczne i tylne, klapy, osłona tylna, zbiornik paliwa, inne części, lano. Lwówek Śląski, tel. 0501/82-58-82

PEUGEOT 309, 1992 r., 1400 ccm, benzyna : silnik kompletny, stan b. dobry - 600 zł, błotniki, elementy karoserii, drzwi do modelu 3-drzwiowego, komputer, ukł. kierowniczy, lampy tylne, szyby, Złotoryja, tel. 0603/22-91-99

PEUGEOT 309, 1992 r., 1400 ccm, benzyna : silnik uszkodzony, cały lub na części, skrzynia biegów, zawieszanie przednie, ukł. kierowniczy, drzwi, zderzaki, lampy, maska, grill, chłodnica, tylnie szyby, drzwiowe, siedzenia, konsola, elementy plastikowe, karoseria 5-drzwiowa na części, inne części. Legnica, tel. 0601/67-87-04, 076/722-95-92

PEUGEOT 309, 405 : kolektory ssący i wydechowy, bagnet oleju z obudową, poduszka silnika, licznik do modelu 309. Lwówek Śląski, tel. 0603/74-73-17

PEUGEOT 405 regeneracja osi tylnej, wymiana czopów, łożysk. Nowe części (oryginalne), również w samochodach Peugeot Partner, Citroen Xsara Picasso, Berlingo, szybko, fachowo. Chocianów, tel. 076/818-41-07, 0601/73-24-08 W84020214

PEUGEOT 405, 1600 ccm, benzyna : monowyrzysk z kolektorem i cewką, - 300 zł, tel. 0607/19-78-03

PEUGEOT 405 : niekompletna skrzynia biegów i niekompletny gaźnik, tel. 0600/47-58-33 do godz. 18

PEUGEOT 405 : skrzynia biegów, zawieszanie, przekładnie ze wspomaganiem, kolumny McPhersona, drzwi, maska, atrapa, pas przedni, zbiornik paliwa, szyby, deska rozdzielcza, chłodnica, wzmacnienie szyby, dmuchawy, również do kombi, dach, elementy karoserii i inne. Bolesławiec, tel. 0600/03-44-75

PEUGEOT 405, 1900 ccm, benzyna : skrzynia biegów, 400 zł. Henryków, powiat ząbkowski, tel. 0602/38-11-34

PEUGEOT 405 felgi stalowe z oponami zimowymi (2 szt.), komputer silnika - 70 zł, drzwi prawe przednie - 50 zł, szyba prawa przednia - 50 zł. Jawor, tel. 0604/32-58-10, 0603/10-78-35

PEUGEOT 405 : czwórka nadwozia przednia prawa i lewa, duży

wybor części, możliwość wysyłki. Leszno, tel. 065/527-00-08, 0609/21-64-95, 0501/32-68-85

PEUGEOT 405, turbo D : blok silnika, pierścieniami łożkowymi (nowymi), - 270 zł. Luboń, tel. 075/724-42-52

PEUGEOT 405 : silnik, części silnika, skrzynia biegów, nadwozie, czwórki, błotniki, drzwi, zderzak, lampy, klapy, felgi, ukł. kierowniczy, chłodnica, ukł. wydechowy i inne części. Sobótka, tel. 0694/90-80-95

PEUGEOT 405, 1900 ccm, diesel : silnik oclony, skrzynia biegów, rozrusznik, alternator, pompa wyrzyskowa (1.9 TD), Syców, tel. 0603/10-06-86, 0503/31-13-06

PEUGEOT 405, 1800 ccm, SRI : wszystkie części mechaniczne i blacharskie. Śrem, tel. 0503/58-92-72

PEUGEOT 405 : zbiornik paliwa, plastikowy. Wrocław, tel. 071/796-34-11 po godz. 19

PEUGEOT 405 : maska, błotniki, wzmacnienie czolowe, reflektory, kierunkowskazy, listwy pod reflektory, zderzaki, szklane reflektory. Wrocław, tel. 0601/59-21-76

PEUGEOT 405 : automat, skrzynia biegów. Wrocław, tel. 0601/69-35-08

PEUGEOT 405, 1989 r., 1900 ccm, 16V : części z rozbiłego auta. Wrocław, tel. 071/372-87-60 w godz. 8-17

PEUGEOT 405, 1991 r., 1900 ccm, benzyna : różne części. Legnica, tel. 076/850-09-50, 0601/68-04-21

PEUGEOT 405, 1991 r. : bloki silnika 1900D, 1800TD, nieużywane, z łożkami, głowica 1900D i inne. Oborniki Śląskie, tel. 071/310-37-37, 0602/77-80-59

PEUGEOT 405 KOMBI, 1991 r., 1900 ccm, SRI : silnik, skrzynia biegów (colone), maska, drzwi, błotniki, lampy, zawieszanie, pas przedni, chłodnica, zderzaki, udokumentowane pochodzenie. Wrocław, tel. 0694/28-32-10

PEUGEOT 405, 1992 r., 1600 ccm, benzyna : zawieszanie przednie z ABS, półosie, ukł. kierowniczy, klapy tylna, szyba tylna, błotnik lewy tylny, inne części. Legnica, tel. 0601/67-87-04, 076/722-95-92

PEUGEOT 405, 1992 r., 1600 ccm, benzyna : różne części. Zgorzelec, tel. 0502/92-67-81

PEUGEOT 405, 1994 r., 60 tys. km, 2000 ccm : wyrzysk : skrzynia biegów, drzwi, nagrzewnica, kolumny McPhersona, wspomaganie kier., ABS, alternator, elementy plastikowe, konsola, licznik, inst. elektryczna, zderzak tylny i inne części. Lwówek Śląski, tel. 0695/56-13-73

PEUGEOT 405, 1996 r. : el. reg. reflektory - 150 zł/szt., głowica silnika 1.9 turbo D - 250 zł, oryginalny el. otw. szyberdach z podsiłką - 350 zł, kpl. folie z tapic. drzwiowa - 350 zł, schowek z zamkiem - 50 zł, oryginalny hak hol. - 100 zł, zbiornik paliwa diesel. Bielawa, tel. 0606/66-92-29

PEUGEOT 406 : osprzęt silnikowy, skrzynia biegów 1.8 16V, 1.8 Ralowice, gm. Czernica, tel. 071/318-93-45, 0606/43-54-85

PEUGEOT 406 : maska silnika, - 150 zł. Wojcice, gm. Jelcz-Laskowice, tel. 071/318-64-45

**PEUGEOT**  
CZĘŚCI UŻYwane, SKUP - SPRZEDAŻ  
P.W. G.M. CAR  
55-011 Siechnice, k. Wrocławia, ul. Opolska 21

BLACHARKA, ZAWIESZENIA, OŚWIETLENIE, INNE	SILNIKI, SKRZYNIE BIEGÓW, (w całości lub na części)
071/311-89-42	071/311-54-13
071/311-54-13	0-606 435 485
0-604 607 719	

PEUGEOT 406, 1998 r., 3000 ccm, benzyna : silnik, zawieszanie. Ostrów Wlkp., tel. 062/734-84-46, 0601/93-49-47

PEUGEOT 406, 1999 r., HDI : błotnik przedni prawy - 150 zł, drzwi prawe kpl. - 350 zł. Osztreżów, tel. 0604/49-73-71

PEUGEOT 406, 306, 206, 106 : duży wybór części, możliwość wysyłki. Leszno, tel. 065/527-00-08, 0609/21-64-95, 0501/32-68-85

PEUGEOT 504, 2100 ccm, diesel : rozrusznik, - 70 zł. Legnica, tel. 0603/84-85-38

PEUGEOT 504, diesel : wszystkie części z demontażu, silnik oraz skrzynia biegów. Wrocław, tel. 0604/08-88-47

PEUGEOT 605 : ABS, błotnik lewy, czwórki, drzwi, zegary, zderzak tylny i inne części. Bolesławiec, tel. 0694/50-24-45

PEUGEOT 605 : zderzak przedni kpl., szklane reflektory, halogeny, licznik, docisk sprzęgła, zegary, felgi z oponami, zawieszanie przednie i inne. Legnica, tel. 076/865-46-74, 0691/59-58-98

PEUGEOT 605 : elementy blacharki, szyby, zderzaki, lampy, maski, grille, drzwi, klapy tylna, szyberdach, koła, elementy zawieszania, inst. elektryczna, elementy plastikowe wnętrza, inne. Lubin, tel. 0697/24-63-39

PEUGEOT 605 : różne części z demontażu. Sobótka, tel. 0608/88-71-45

**PEUGEOT**  
Szeroki asortyment nowych, oryginalnych części  
**OPOLE, ul. Wrocławska 113**  
tel. 077/451-51-90 wew. 203, 204  
fax. 077/451-51-99  
KUPON RABATOWY 5 - 30%

PEUGEOT 605, 1990 r. : błotniki tylne, dach, klapy tylna, zderzak tylny, drzwi tylne, lusterko prawe, lusterko przednie lewe, szyba tylna, konsola Złotoryja, tel. 0603/22-91-99

PEUGEOT 605, 1992 r., 3000 ccm, V6 : wszystkie części z rozbiórki. Wrocław, tel. 0503/15-59-92

PEUGEOT 605, 1993 r. : regulator obrotów (silnik krokowy), firmy Solex, - 250 zł. Legnica, tel. 0602/15-72-14, 0605/15-91-60

PEUGEOT 605, 1993 r., 2100 ccm, TDI : silnik, skrzynia biegów, części blacharskie, tapicerki i inne. Wrocław, tel. 0697/27-35-77

PEUGEOT 605, 1993 r., 3000 ccm, SV : różne części z demontażu, tel. 0501/95-91-30

PEUGEOT 605, 1993 r., 2100 ccm, turbo D : różne części, używane. Wrocław, tel. 0697/27-35-77

PEUGEOT BOXER : błotniki, maska silnika, zderzaki, reflektory, kierunkowskazy, lusterka, lampy tylne, klamki. Olesnica, tel. 071/399-26-98, 0603/92-75-92

PEUGEOT BOXER : maska, pas przedni, drzwi, błotniki, zderzaki, zamki, słajczyki, reflektory, chłodnica, lusterka, kierunkowskazy, przelączniki, belka silnika, belka tylna z bębni, felgi, opony i inne części. Wrocław, tel. 071/325-89-72, 0602/19-16-22

PEUGEOT BOXER : różne części mechaniczne i blacharskie. Wrocław, tel. 0694/83-33-31

PEUGEOT BOXER, 1994/03 r. : silniki, w całości lub na części, skrzynia biegów, osprzęt silnika, obciążenie, oświetlenie, zawieszanie i inne. Prusice, tel. 0696/03-54-26

PEUGEOT BOXER, 1995 r., 2500 ccm, turbo D : głowica, korbowód, łożki, pompa vacuum do TDI. Dzierżonów, tel. 0608/48-73-34

PEUGEOT BOXER, 1997 r., 2500 ccm, TDI : wał korbowy, głowica 12V, wałek rozrządu, łożki, korbowód, turbina, pompa wyrzyskowa, pompa vacuum, pompa wodna i olejowa, alternator, sprzęgło, kolektory, skrzynia biegów, pompa wspomagania, resory, kolumny McPhersona piasty, osłona tylna i inne części. Brzeg, tel. 0600/73-25-17

PEUGEOT BOXER, 2003 r., 2800 ccm, HDI : drzwi, błotniki, zawieszanie, zderzaki, lampy tylne, chłodnica, skrzynia biegów. Garbce, gm. Złotoryja, powiat trzebnicki, tel. 0602/32-18-56

PEUGEOT BOXER, J5 1900 D, 2, 500 D : skrzynia biegów, pięć biegi, głowice, pompy, łożki, wały korbowe, osprzęt silnika. Leszno, tel. 0605/69-32-89

PEUGEOT J5, 2500 ccm, diesel : silnik. Chojnów, tel. 0609/26-31-33

PEUGEOT J5, 1900 ccm, 2.5D i 1.8, 2.0E : skrzynia biegów, silnik, części silnikowy, skrzyż, zawieszanie, blacharskie, szyby. Wałbrzych, tel. 074/847-87-99, 0603/93-52-50

PEUGEOT J5 : różne części mechaniczne i blacharskie, karoseria, odłona, osprzęt silnika, zawieszanie, drzwi, elementy plastikowe i inne. Wrocław, tel. 0609/02-67-37

PEUGEOT J5, 2500 ccm, diesel : pompa wyrzyskowa, po remoncie, - 300 zł. Zgorzelec, tel. 075/773-83-08

PEUGEOT J5, 1980 r. : przednie larcze, piasty, zaciski, przekładnia kierownicza bez wspomagania. Wrocław, tel. 0694/90-80-95

PEUGEOT J5, 1989/93 r., benzyna, diesel biały: drzwi, dach plastikowy, wzmacnienie czolowe, chłodnica, wentylator chłodnicy, zbiornik paliwa, słajczyki, osłona tylna, felgi 16", silnik na części (1900 diesel), różne części. Trzebnica, tel. 0691/32-87-17

PEUGEOT J5, 1990 r., 2500 ccm, turbo D : silnik, w całości lub na części, zawieszanie, osprzęt silnika i inne. Prusice, tel. 0696/03-54-26

PEUGEOT J5, 1990 r., 1900 ccm, diesel : głowica, pompa wyrzyskowa i olejowa, maska, łożki, korbowód, sprzęgło, koło zamachowe. Trzebnica, tel. 0691/32-87-17

PEUGEOT J5, 1990/00 r. : reflektory, błotniki, zderzaki, atrapa, drzwi, lampy tylne i inne. Wrocław, tel. 0603/66-97-27

PEUGEOT J5, 1992 r. : różne części z demontażu - od 10 zł/szt. Kędzierzyn-Koźle, tel. 077/482-38-14, 0501/08-72-69

PEUGEOT PARTNER : silnik na części, osprzęt silnikowy, skrzynia biegów 1.1, 1.4, 1.8, 1.9 D. Ralowice, gm. Czernica, tel. 071/318-93-45, 0606/43-54-85

PEUGEOT PARTNER : zderzak, wałek rozrządu, skrzynia biegów, reflektor lewy. Wrocław, tel. 0691/69-54-87

PEUGEOT PARTNER, 2003 r., 2000 ccm, HDI : silnik na części, komputer, drzwi boczne, ABS, zawieszanie, półosie, wyposażenie wnętrza kpl., zamki, ukł. wydechowy, wzmacnienie czolowe, inst. elektryczna, turbina, alternator, rozrusznik, licznik, nagrzewnica i inne części z demontażu. Lubin, tel. 0601/75-72-01

PEUGEOT PARTNER, 2003 r. : przedni zderzak. Wrocław, tel. 0601/21-77-43

POLONEZ, 1500 ccm : silnik wraz z całym osprzętem, stan b. dobry, brak dokumentacji - 350 zł. Lipowa, tel. 0693/70-13-20

POLONEZ : skrzynia biegów (5), - 250 zł. Olawa, tel. 0606/62-42-90

POLONEZ, 1500 ccm : silnik po remoncie, skrzynia biegów, most tylny, wał napędowy. Psary, powiat trzebnicki, tel. 0608/85-49-26

POLONEZ : drzwi. Tarnów, powiat ząbkowski, tel. 074/816-91-82, 0501/48-60-79

POLONEZ : elementy blacharki, silniki, skrzynia biegów i wiele innych części. Wrocław, tel. 0605/12-80-05

POLONEZ, 1983 r., 1500 ccm : drzwi, maska, klapy tylna, zderzaki, reflektory, lampy tylne, most kompletny i inne lub całe auto na części. Jelenia Góra, tel. 075/755-01-58, 0602/25-11-69

POLONEZ, 1987 r. : skrzynia biegów (5), most, resory, 4 szkl. kolumna kier., komplet drzwi z szybami, klapy bagażnika, silnik na części i inne. Chocianów, powiat polkowicki, tel. 0691/74-88-73

POLONEZ, 1989 r., 1500 ccm : silnik, skrzynia biegów (5), most tylny i inne części. Miłecz, tel. 071/383-45-83, 0605/38-08-77

POLONEZ, 1989 r., 1500 ccm, 1600 : silnik, możl. sprawdzenia - 450 zł, skrzynia biegów (5) - 120 zł, drzwi przednie - 50 zł, rozrusznik - 30 zł, most - 100 zł, koła - 40 zł/szt., stan b. dobry, opony używane, stan dobry, chłodnica - 50 zł, serwo, folie moduł, różne części blacharskie. Trzebnica, tel. 071/312-33-54, 0608/73-27-50

POLONEZ, 1990 r. : ukł. wydechowy kpl. - 70 zł, skrzynia biegów - 150 zł, klapy tylna - 80 zł, drzwi przednie i tylne, lewa - 50 zł, chłodnica - 40 zł, alternator - 40 zł, wał - 60 zł, deska rozdzielcza - 25 zł i inne. Wrocław, tel. 071/351-91-56, 0693/34-90-23

POLONEZ, 1994 r. : skrzynia biegów (5), - 150 zł, możliwy montaż. Głogów, tel. 0504/26-68-98

POLONEZ KOMBI, 2000 r., 160 ccm, MPI : silnik, skrzynia biegów, elementy blacharki, zawieszanie i inne. Wrocław, tel. 0605/62-00-14

POLONEZ ATU PLUS srebrny: klapy tylna z odbiśnikami i zawieszaniem, tylny zderzak. Olesno, tel. 0693/37-34-33

POLONEZ ATU, 1998 r. : most tylny, - 500 zł. Świdnica, tel. 074/853-68-68

POLONEZ ATU, CARO, TRUCK, 1993/96 r. : silnik (1.9 D, stan b. dobry, możliwość sprawdzenia), skrzynia biegów (do silnika diesla i benzynowego), resory, most tylny (do Trucka) i inne. Przemocisze, powiat średzki, tel. 0607/61-69-48

POLONEZ CARO : silnik 1.6, stan b. dobry - 720 zł, skrzynia biegów - 130 zł, most - 130 zł, drzwi, szyby - 60 zł, lampy tylne - 35 zł, maski tylna - 55 zł, hak, resory, koła, stan b. dobry - 50 zł/szt., dach oraz inne. Ostrów Wlkp., tel. 0605/31-09-11

POLONEZ CARO, 1600 ccm : skrzynia biegów (5) - 150 zł, silnik (1600), stan b. dobry, z dokumentacją - 1.000 zł, silnik (1500) - 600 zł, most szeroki - 600 zł, maska - 200 zł, drzwi, po wymianie pozostają i rygniemi dolnej - 100 zł/szt., reflektory - 100 zł/szt., drabinka, - 50 zł felgi aluminiowe + opony - 500 zł/kpl., moduł zapł. - 250. Trzebnica, tel. 0502/58-98-55, 0502/58-98-56

POLONEZ CARO : most szeroki kolumna - 650 zł, felgi aluminiowe + opony - 600 zł, silnik (1600) z dokumentacją - 800 zł, półosie do szerokiego mostu - 250 zł/szt., maska - 250 zł, zderzak przedni - 150 zł, fotele kubełkowe - 300 zł/komplet, inst. gazowa BRC, kompletna nowa numery homologacyjne - 600 zł. Trzebnica, tel. 0502/58-98-55, 0502/58-98-56

POLONEZ CARO : szyba przednia, szyby boczne. Wrocław, tel. 071/796-34-11 do godz. 19

POLONEZ CARO, 1400 ccm, 16V : silnik, rozrusznik, przepustnica, łożki, wał korbowy, wałki rozrządu, pompa wody, pompa oleju i inne. Wrocław, tel. 0606/93-82-96

POLONEZ CARO : błotnik prawy, układ wyrzyskowy, komputer, przekł. kierowniczy, alternator, rozrusznik, most tylny, półosie tylne. Wrocław, tel. 0606/93-82-96

POLONEZ CARO PLUS : klapy tylna, błenda, reflektory, lampy tylne, kierunkowskazy, zbiornik paliwa, most, półosie, wał napędowy, skrzynia biegów (5), podsiłki, szyby, nagrzewnica, słajczyki, wiryski, półka tylna, fotele, resory, błotniki przednie i tylne. Wrocław, tel. 0609/39-58-04

POLONEZ CARO oraz Car Plus: elementy blacharki, lampy, zderzaki i inne. Wrocław, tel. 071/342-83-08, 0502/25-85-46

POLONEZ CARO : maska silnika, lusterka, reflektory, kierunkowskazy, lusterka, błotniki, zderzaki, drabinka, atrapa przednia, wzmacnienie przednie górne i dolne, halogeny, nadkola, pompa paliwa, moduł zapłonu, silniczek krokowy, potencjometr przepustnicy. Wrocław, tel. 0607/41-52-06

POLONEZ CARO, 1400 ccm, 16V : skrzynia biegów kpl., komputer, lusterka i inne drobne części. Wrocław, tel. 0506/93-26-45

POLONEZ CARO, 1992 r. : silnik (1600) - 500 zł, skrzynia biegów (5) - 150 zł, zderzak przedni - 150 zł, lampy - 100 zł/szt., maska - 220 zł, grill - 50 zł, most - 100 zł, drzwi kpl. - 150 zł, błotniki - 50 zł/szt., klapy tylna - 70 zł, zderzak tylny - 50 zł i inne z demontażu. Trzebnica, tel. 071/312-33-54, 0608/73-27-50

POLONEZ CARO, 1992 r. : klapy tylna kpl. - 100 zł, lampy tylne - 30 zł, błotniki przednie - 70 zł, lusterka - 40 zł, serwo - 100 zł, koła - 50 zł, drzwi - 150 zł/szt., gaźnik - 60 zł, zderzak tylny + pompa - 100 zł, rozrusznik - 80 zł, aparat zapłonu - 60 zł, pompa wodna - 40 zł, alternator - 50 zł. Wrocław, tel. 071/336-24-69

POLONEZ CARO, 1992 r., 70 tys. km, 1600 ccm : silnik, stan b. dobry - 500 zł, skrzynia biegów - 80 zł, tylny most - 120 zł, inne. Żemiki Wrocławskie, tel. 071/311-31-92, 0505/92-63-12

POLONEZ CARO, 1993 r. : most tylny kompletny, półosie, szyba przednia i drzwiowe, kolumny McPhersona, piasty, chłodnica, rozrusznik, gaźnik, lampy tylne i inne. Lubin, tel. 0691/50-04-40

POLONEZ CARO, 1995 r., 1400 ccm, Rover : silnik kpl., części blacharskie, maska, klapy, lampy, drzwi, most tylny, zawieszanie przednie i tylne, półosie, rozrusznik, skrzynia biegów, tłumik, konsola, fotele, lusterka, alternator, komputer, szyby. Nowa Sól, tel. 0506/15-78-62

POLONEZ CARO, 1995 r., 1600 ccm, benzyna : silnik, most tylny, rozrusznik, alternator, chłodnica, przekł. kierownicza, zawieszanie przednie i tylne, wał napędowy, nagrzewnica, słajczyki, lusterka, zderzak tylny, szyby, podnośnik szyb, amortyzatory, lampy tylne. Rawicz, tel. 0695/54-20-72, 0600/79-45-67

POLONEZ CARO, 1995 r. : skrzynia biegów (5) - 250 zł, most tylny kpl. - 500 zł, klapy tylna kpl. - 100 zł, zderzak tylny - 80. Wołczyn, tel. 0698/384-36-34 po godz. 17, 0609/05-09-89

POLONEZ CARO, 1995 r., 1400 ccm, silnik Rover : komputer - 350 zł, rozrusznik - 170 zł, alternator - 180 zł, pompa wodna - 140 zł, przepustnica - 200 zł, sonda - 100 zł, listwa wyrzysku - 250 zł, zawory - 30 zł/szt., chłodnica - 250 zł, tuleje z łożkami - 200 zł, koło rozrządu - 200 zł i inne, możliwość montażu. Wrocław, tel. 071/336-24-69, 0605/82-49-57

POLONEZ CARO, 1995 r., 1600 ccm, wyrzysk : silniczek krokowy - 100 zł, monowyrzysk - 100 zł, cewki - 50 zł, komputer - 120 zł,



suwany, poduszka pow., elementy plastikowe, pompa paliwa, wspomaganie inne. Lwówek Śląski, tel. 0695/56-13-73

**RENAULT 19, 21**: silniki 1.4, 1.7, skrzynia biegów, drzwi, zawieszka, reflektory, maski, fotele. Wrocław, tel. 071/766-26-47, 0605/82-59-28

**RENAULT 19, 21**: 1991 r.: silnik, skrzynia biegów, różne części mechaniczne i blacharskie, chłodnica, komputer, szyby, lampy, reflektory, felgi stalowe inne. Oleśnica, tel. 0694/89-57-45

**RENAULT 19, CLIO**, 1991/93 r.: 1800 cm, benzyna i silnik i inne części. Trzebnica, tel. 071/387-49-37, 0606/28-75-78

**RENAULT 2002**: sterowniki silnika, zegary, BSI, sterowniki poduszki. Szprotawa, tel. 0605/23-36-36, 0695/74-42-11 W84010614

**RENAULT 21** poj. 1.7 E, 2.2 E, 2.1 diesel: silniki, części silnikowe, elementy blacharki, skrzynie biegów, reflektory, kierunkowskazy, zderzaki, szyby, komputer, chłodnica inne. Oleśnica, tel. 0507/87-74-57

**RENAULT 21**, 2100 cm, diesel: głowica silnika i inne części. Śięża, tel. 0603/66-95-32

**RENAULT 21**, 2100 cm, diesel: skrzynia biegów. Wałbrzych, tel. 0505/06-81-46

**RENAULT 21**, 1700 cm: silnik - 750 zł, skrzynia biegów (5) - 550 zł, szyby przednia i tylna - 200 zł, drzwi - 150 zł, kłapa tylna - 200 zł, zderzak tylny - 150 zł, hak holowniczy - 150 zł. Wrocław, tel. 071/345-68-73, 0505/89-72-42

**RENAULT 21 NEVADA**: drzwi, błotniki, lampy tylne, klapy tylne, zderzaki, elementy plastikowe wnętrza, silnik, skrzynia biegów i inne. Wrocław, tel. 0505/24-81-58

**RENAULT 21**: różne części blacharskie i mechaniczne. Wrocław, tel. 0693/88-45-22

**RENAULT 21**, 1986 r., 1700 cm, GTS skrzynia biegów (5), szyba przednia i tylna, drzwi, kłapa tylna, zderzak tylny, hak i inne. Wrocław, tel. 071/345-68-73, 0505/89-72-42

**RENAULT 21**, 1986/94 r., 2000 cm, benzyna: drzwi - 100 zł, układ kier. - 200 zł, kołyszka - 200 zł, maska silnika - 80 zł, kłapa bagażnika - 100 zł, lampy tylne - 40 zł, hak - 100 zł, ABS - 300 zł, szyberdach el. - 300 zł, błotniki tylne - 100 zł, moduł - 50 zł, komputer - 200 zł, głowica - 200 zł i inne części. Kłodzko, tel. 074/667-92-91

**RENAULT 21**, 1987 r., 1700 cm, benzyna: silnik, zawieszenie tylne, ukł. kierowniczy, zderzak tylny, maska, kłapa tylna, szyba tylna, lusterka, konsola, elementy plastikowe, karoseria 4-drzwiowa na części, inne części. Legnica, tel. 0601/67-87-04, 076/722-95-92

**RENAULT 21 NEVADA**, 1988 r., 1700 cm: silnik, skrzynia biegów, błotniki, lampy, zawieszka, przekł. kierowicza, lusterka i inne. Kepno, tel. 0602/29-08-97

**RENAULT 21 NEVADA HATCHBACK**, 1989/95 r., 2165 cm, benzyna: silnik odnowy i skrzynia biegów - 850 zł/szt., wszystkie części demontażu. Chojnów, powiat legnicki, tel. 0608/38-01-97, 0607/88-77-72

**RENAULT 21**, 1989/95 r.: silniki (1.7, 2.1, 2.2), skrzynie biegów, głowica (2.1 TD), turboprzędkarka, pompa wtryskowa, wał korbowy, łożki, wspomaganie kier. półosi, kołyszki, alternator, rozrusznik, serwo, piasty, stacyki, zawieszka, części blacharskie, oświetlenie elementy wyposażenia wnętrza. Wrocław, tel. 0698/47-54-38

**RENAULT 21**, 1990 r.: błotnik przedni lewy, nowy. Kłodzko, tel. 074/647-15-31

**RENAULT 21**, 1991 r., 1700 cm, benzyna: karoseria, w całości lub na części, czwartki nadwozia, dach, drzwi, tapicerka, szyby, silnik, skrzynia biegów, zawieszka, półosi, belki, maska silnika, błotniki, zderzaki, kłapa tylna, konsola, zbiorniczki, lusterka, centralny zamek i inne. Legnica, tel. 0695/56-17-92

**RENAULT 21 NEVADA**, 1993 r., 1700 cm, benzyna: różne części z demontażu, w tym: silnik, skrzynia biegów, drzwi, klapy, elementy zawieszania, błotniki, zderzaki i inne., tel. 0506/03-36-92

**RENAULT 21**, ESPACE, 2100 cm, diesel: skrzynia biegów (5). Bolesławiec, tel. 0694/38-54-21

**RENAULT 25** silnik, skrzynia biegów, lampy tylne, elementy plastikowe wnętrza, felgi aluminiowe 15" i inne. Wrocław, tel. 0696/80-34-43

**RENAULT 25**: różne części mechaniczne i blacharskie. Wrocław, tel. 0693/88-45-22

**RENAULT 25 TX**, 1987 r., 2165 cm: drzwi - 100 zł, lampy tylne - 40 zł, zderzak tylny - 80 zł, układ kier. - 20 zł, moduł - 50 zł, konsola - 40 zł, kierownica skórzana - 20 zł, wahacz - 40 zł, spręży przednie - 50 zł, listwy - 10 zł, zbiornik paliwa - 50 zł, nagrzewnica - 100 zł. Kłodzko, tel. 074/867-92-91

**RENAULT 25**: drzwi, szyby, błotniki, zderzaki, wzmocnienie przednie, reflektory, chłodnica, lusterka, klapy, lampy, belki tylne, maski, piasty, kolumny McPhersona, amortyzatory, skrzynia biegów, silnik i inne. Wrocław, tel. 0693/88-45-22

**RENAULT 25**, 1990 r.: drzwi, maska, błotniki, lampy, chłodnica, zderzaki, szyby, kłapa. Wrocław, tel. 0694/28-32-10

**RENAULT 25**, 1991 r., 1000 cm 5-drzwiowy: silnik, skrzynia biegów, zawieszka przednie i tylne, ukł. kierowniczy, zderzaki, lampy, błotniki, drzwi, siedzenia, elementy plastikowe, konsola, siedzenia, karoseria w całości lub na części, inne części. Legnica, tel. 0601/67-87-04, 076/722-95-92

**RENAULT 25**, 1992 r., 1000 cm, benzyna: różne części mechaniczne i blacharskie. Bolesławiec, tel. 0696/33-48-28, 0606/71-91-39

**RENAULT 25**, 1992 r., 1400 cm monowrtyk, komputer z wiązką elektryczną, kalizator kompl., skrzynia 5-biegowa. Wrocław, tel. 071/783-66-14, 0693/61-82-42

**RENAULT 5**, 19: belki tylnego zawieszania. Środa Śląska, tel. 0691/78-27-00

**RENAULT 5**, 19, 21, CLIO: stacyjka, przełączniki reflektorów, blenda, kolumny McPhersona, zawieszanie tylne, rozrusznik, chłodnica, wentylator. Wrocław, tel. 0691/89-54-87

**RENAULT 5**, 9, 11, 1600 cm, diesel: głowica Świdnica, tel. 074/856-80-66, 0607/38-99-75

**RENAULT 5**, 9, 11, 1984/92 r., 1.4, 1.7 wtrysk, 1.6, 1.9 D: różne części z demontażu. Legnica, tel. 076/722-95-33, 0604/80-17-56

**RENAULT 9**, 1984 r., 1600 cm, diesel: głowica, wał łożki, rozrusznik, alternator, półosi, skrzynia biegów, piasty, zawieszanie, części blacharskie. Wrocław, tel. 0601/77-87-40

**RENAULT 9**, 11: błotniki, drzwi, kłapa, maska, reflektory, szyby, zderzaki, fotele, elementy plastikowe, silnik, skrzynia biegów, aluminiowe felgi 13" i 14", inne., tel. 0696/80-34-43

**RENAULT 9**, 11, 1.1E, 1.4E, 1.7E: silniki, skrzynia biegów, drzwi, błotniki, osprzęt silnika, lampy, przekł. kierowicza, zawieszka, elementy wyposażenia wnętrza, zderzaki, szyby, chłodnica, półosi, czwartki, dachy, prog, felgi aluminiowe, inne części. Nysa, tel. 0504/05-29-07

**RENAULT 9**, 11: elementy blacharki, szyby, ukł. hamulcowy, lampy, zderzaki i inne części. Wrocław, tel. 071/333-21-18, 0502/30-10-07

**RENAULT 9**, 11, 18, ESPACE, LAGUNA SAFRANE, SCENIC, MASTER: turboprzędkarki, każdy model, rok gwarancji - 700 zł/szt. Wrocław, tel. 0606/96-39-16

**RENAULT CLIO**: kłapa bagażnika, maska silnika, błotniki, lampy, drzwi, lusterka, zderzaki i inne części. Bolesławiec, tel. 075/644-94-78, 0694/50-24-45

**RENAULT CLIO II**: felingi poprzeczne, razem z bagażnikiem na 4 pary rat, do wersji 3-drzwiowej, obie części firmy Renault, nieuszkodzone, sprawnie i w b. dobrym stanie (używane tylko 2 razy), idealnie pasują do nadwozia, - 450 zł. Elbląg, tel. 0601/69-03-24

**RENAULT CLIO II**: drzwi lewe do wersji 2-drzwiowej. Jelenia Góra, tel. 0506/77-96-51

**RENAULT CLIO II**: zderzak przedni. Namysłów, tel. 0605/25-96-60

**RENAULT CLIO i**, 1200 cm: różne części. Oleśnica, tel. 0694/89-57-45

**RENAULT CLIO**: silniki na części, osprzęt silników, skrzynie biegów 1.2, 1.4, 1.6, 1.4 16V, 1.6 16V, 1.9 D, 1.9 TD. Ratowice, gm. Czernica, tel. 071/318-93-45, 0606/43-54-85

**RENAULT CLIO II**: reflektory ksenonowe, błotniki, listwy progowe, zderzak sportowy (kompletny). Stary Kisielin, powiat zielonogórski, tel. 068/323-80-75, 0607/48-32-16

**RENAULT CLIO II**, III: poduszki pow. Wałbrzych, tel. 074/664-90-60, 0502/37-92-99

**RENAULT CLIO**: silnik, skrzynia biegów, osprzęt silnika, lampy, zawieszka, elementy blacharki i tapicerki. Wrocław, tel. 0605/62-00-14

<b>RENAULT</b>	
<b>CZĘŚCI UŻYwane, SKUP - SPRZEDAŻ</b>	
P.W. G.M. CAR	
55-011 Siechnice, k. Wrocławia, ul. Opolska 21	
BLACHARKA, ZAWIESZENIA, OŚWIETLENIE, INNE	SILNIKI, SKRZYNIENIE BIEGÓW, (w całości lub na części)
071/311-69-42	071/318-93-45
071/311-54-13	0-606 435 485
0-604 607 719	

**RENAULT CLIO III**: drzwi tylne prawe z listwą, - 220 zł. Wrocław, tel. 0601/73-97-72

**RENAULT CLIO**, 1991 r., 1200 cm: kompletny silnik, zawieszka, belka pod silnik, chłodnica i inne części udomakowione. Dzierżonów, tel. 074/831-31-82, 074/831-25-30

**RENAULT CLIO I, II, III**, 1991/02 r., 1.2, 1.4, 1.5, 1.5 DCI: głowice, skrzynie biegów, osprzęt silnika, drzwi, maska, kłapa, szyby, fotele, elementy plastikowe wnętrza i inne. Wałbrzych, tel. 0609/51-31-70

**RENAULT CLIO**, 1991/95 r.: 1200 cm: dach - 100 zł, skrzynia biegów - 250 zł, lampy tylne, stacyjka, zbiornik paliwa, poduszki - 50 zł/szt., el. pompa paliwa - 80 zł, półka tylna - 70 zł, alternator - 80 zł, nagrzewnica - 40 zł, przekł. kierowicza - 70 zł, kolumna McPhersona - 80 zł, Świdnica, tel. 0694/38-49-59

**RENAULT CLIO**, 1991/98 r., 1200 cm, 1400, 1700, 1800, 2000: drzwi, szyby, błotniki, zderzaki, wzmocnienie przednie, reflektory, chłodnica, lusterka, klapy, kłapa, belki tylne, maski, piasty, kolumna McPhersona, silniki, amortyzatory, skrzynia biegów i inne. Wrocław, tel. 0693/88-45-22

**RENAULT CLIO**, 1992 r., 1400 cm, 1900, diesel: części mechaniczne i blacharskie. Kalisz, tel. 062/751-30-47, 0505/57-06-97

**RENAULT CLIO**, 1992 r.: drzwi, linki, lusterka, siedzenia, lampy tylne, szyby i inne. Wałbrzych, tel. 0602/52-68-56

**RENAULT CLIO**, 1992 r.: wszystkie części z demontażu. Złotoryja, tel. 0696/37-54-25

**RENAULT CLIO**, 1992 r.: wszystkie części z rozbiórki. Złotoryja, tel. 0694/60-38-38

**RENAULT CLIO**, 1993 r., 90 tys. km, 1200 cm: wszystkie części z demontażu. Kepno, tel. 0606/97-90-52, 0606/97-90-54

**RENAULT CLIO**, 1993 r., 1200 cm, wtrysk: osprzęt silnika, elementy zawieszki, drzwi do wersji 3-drzwiowej, błotnik przedni i tylny prawy, pokrywa bagażnika, lampa tylna prawa, szyby, fotele, tapicerka, elementy plastikowe wnętrza, deska rozdzielcza. Lubiąż, tel. 075/721-36-44 do godz. 17, 0603/60-36-74, 0609/19-20-76 do godz. 20

**RENAULT CLIO**, 1993 r.: chłodnica, wentylator, drzwi prawe, błotnik lewy, szkło reflektora. Wrocław, tel. 0504/99-66-14

**RENAULT CLIO**, 1994 r., 1800 cm, 16V, 136 KM: silnik skrzynia biegów. Śyców, tel. 0603/10-06-86

**RENAULT CLIO**, 1995 r.: lusterko prawe kompletne, oryginalne - 50 zł. Wrocław, tel. 0691/76-29-92

**RENAULT CLIO**, 1996 r.: blenda na kłapę tylną. Wrocław, tel. 0698/45-32-53

**RENAULT CLIO II**, 1998 r.: halogeny. Wrocław, tel. 0698/45-32-53

**RENAULT CLIO**, 1999 r.: zderzak przedni i tylny - 100 zł/szt., zawieszanie tylne - 250 zł, Zielona Góra, tel. 0600/33-11-94

**RENAULT CLIO II**, 1999 r., 1400 cm, benzyna: nagrzewnica, zderzak tylny, komputer i inne. Bolesławiec, tel. 0692/14-73-31

**RENAULT CLIO II**, III, 2001 r., 1500 cm, DTI, 1500 cm DCI: błotniki tylne, ściana tylna, silnik, skrzynia biegów, okular przedni, ukł. wydechowy, drzwi, kłapa tylna, uszczelki, kopki, śluzki wycieraczek, wentylatory, ABS, wały, półosi, zawieszanie przednie. Lubin, tel. 076/846-34-33, 0603/04-90-42

**RENAULT CLIO II, III, KANGOO, LAGUNA, MASTER, MEGANE, SCENIC, THALIA**, 1994/2003 r.: lusterka boczne ręczne lub elektr. regulowane, możliwość wysyłki. Wrocław, tel. 0601/39-33-02

**RENAULT CLIO, 19**, 21: silniki, wnętrza, elem. blacharskie, lampy i inne części. Gubin, tel. 0505/10-39-01

**RENAULT CLIO, MEGANE**, 19: drzwi, silnik, skrzynia biegów (5), zawieszka, lampy tylne, zderzaki, chłodnica. Turek, tel. 0604/93-55-89

**RENAULT ESPACE** srebrny: klapy tylna kpl. - 450 zł, lampy tylne oryginalne - 170 zł. Wałbrzych, tel. 0604/37-72-07

**RENAULT ESPACE**: części blacharskie, zawieszka, oświetlenie, tapicerki, silniki, skrzynie biegów, inne. Wrocław, tel. 0504/91-71-16

**RENAULT ESPACE**, 1988/95 r.: 150 tys. km, 2200 cm, benzyna: silnik, skrzynia biegów i inne części mechaniczne i blacharskie, od 30 zł, możliwość wysyłki. Góra, tel. 0601/91-97-74

**RENAULT ESPACE**, 1993 r., 2200 cm, wtrysk: karoseria ocynowana, 2 szyberdachy, 4 el. słupki i regul. lusterka, katalizator, hak holowniczy, centralny zamek, kluczyk + pilot. Lubin, tel. 0692/43-46-90, 0503/07-49-65

**RENAULT EXPRESS**, 1995 r., 1900 cm, diesel: skrzynia biegów, osł. tylna, Śyców, powiat oleśnicki, tel. 0606/73-67-41

**RENAULT EXPRESS**, 1998 r.: lampy tylny. Wrocław, tel. 0698/45-32-53

**RENAULT EXPRESS**: elementy blacharki, drzwi, szyby, lampy tylne, zderzaki, wyposażenie wnętrza, części mechaniczne i inne. Kąkolowo, powiat leszczyński, tel. 0698/42-12-53

**RENAULT KANGOO**: wszystkie części mechaniczne, blacharskie, elementy plastikowe, wnętrza, lampy. Kłodzko, tel. 0697/20-36-72

**RENAULT KANGOO**: fotele przednie - 150 zł/szt., kratki homologacyjne - 150 zł i inne części. Leszno, tel. 0609/85-09-09

**RENAULT KANGOO**: silniki na części, osprzęt silników, skrzynie biegów 1.2, 1.4, 1.6, 1.8, 1.9 D, 1.4 16V. Ratowice, gm. Czernica, tel. 071/318-93-45, 0606/43-54-85

**RENAULT KANGOO**: drzwi tylne lewe, uzbrojone. Wrocław, tel. 0601/73-97-72

**RENAULT KANGOO**, 2002 r., 1200 cm, 16V: drzwi rozsuwane, maska silnika, czwartki nadwozia, błotnik prawy, zawieszka, lampa prawa, dach, elementy plastikowe. Śyców, powiat oleśnicki, tel. 0600/79-69-45

**RENAULT KANGOO**, 2002 r.: kierownica, poduszki pow., sensor, przełącznik kierunkowskazów, zwrotnica prawa z ABS, obudowa bezpieczników. Wrocław, tel. 071/336-69-62

**RENAULT KANGOO II**, 2003 r.: konsola, - 400 zł. Leszno, tel. 065/50-92-90

**RENAULT KANGOO, SCENIC, MEGANE**: poduszki pow. Wałbrzych, tel. 074/664-90-60, 0502/37-92-99

**RENAULT LAGUNA**: zderzak tylny. Legnica, tel. 0693/99-89-83

**RENAULT LAGUNA**, 2200 cm, diesel: pompa wtryskowa, - 550 zł. Oleśnica, tel. 0606/11-75-05

**SKRZYNIENIE BIEGÓW manualna, części - sprzedaż** Wrocław, ul. Powstańców Śl. 95  
**WARSZTAT - NAPRAWA SKRZYNI** 9-602 15 26 77  
Skup akcyjnych uszkodzonych, akryznie ze stanu mag. i na zamówienie 071/792-30-81

**RENAULT LAGUNA**: silniki na części, osprzęt silników, skrzynie biegów 1.6, 1.8, 2.0, 1.6 16V. Ratowice, gm. Czernica, tel. 071/318-93-45, 0606/43-54-85

**RENAULT LAGUNA**: maska, błotniki, wzmocnienie czolowe, atrapa, reflektory, kierunkowskazy, zderzaki i inne części, Wrocław, tel. 0603/66-97-27

**RENAULT LAGUNA**, 1993/01 r.: zderzak tylny, - 150 zł. Wrocław, tel. 0501/07-41-40

**RENAULT LAGUNA**, 1996 r.: halogen lewy. Wrocław, tel. 0694/45-32-53

**RENAULT LAGUNA SEDAN**, 1996 r.: dach z podsufliką Oleśnica, tel. 071/793-35-09, 0601/41-23-29

**RENAULT LAGUNA**, 1997 r.: 2000 cm, benzyna: skrzynia biegów (5). Bolesławiec, tel. 075/736-22-72, 0697/22-33-92

**RENAULT LAGUNA**, 2001 r., 2000 cm, 16V: silnik. Nowe Miasteczko, powiat nowosolski, tel. 0692/92-18-00

**RENAULT LAGUNA**, 2001/04 r.: drzwi, dach, błotniki tylne, prog, klimatyzacja, wózek, kłapa tylna, kłapa, szyby, silniki, skrzynia biegów, amortyzatory, tapicerka, wahacz, półosi, zwrotnice, oryginalne radio, zderzaki, inst. elektryczna, lusterka i inne. Świdnica, tel. 0508/48-97-30, 0508/48-97-39 W87002954

**RENAULT LAGUNA**, 2002 r., 1800 cm, 16V: drzwi lewa, zawieszka, czwartki nadwozia, osprzęt silnika, silnik, fotele, wały klimatyzacji, elementy plastikowe. Śyców, powiat oleśnicki, tel. 0600/79-69-45

**RENAULT LAGUNA III**, 2003 r.: reflektory ksenonowe, - 250 zł. Złotoryja, tel. 076/878-44-32, 0695/60-30-37

**RENAULT LAGUNA, MEGANE**: elementy blacharki, lampy, zderzaki i inne. Wrocław, tel. 071/342-83-08, 0502/25-85-46

**RENAULT LAGUNA, MEGANE**: zderzaki, blenda, halogeny i inne. Wrocław, tel. 0691/89-54-87

**RENAULT MASTER**: głowica. Boguszyce, powiat oleśnicki, tel. 0605/31-79-60

**RENAULT MASTER**, 2800 cm, TDI: skrzynia biegów. Leszno, tel. 0605/69-32-89

**RENAULT MASTER**: reflektory, lusterka, drzwi, błotniki, maska, zderzak, opony. Wrocław, tel. 071/325-89-72, 0602/19-22-21

**RENAULT MASTER** stary i nowy model: zderzak przedni, maska. Wrocław, tel. 0601/95-16-78

**RENAULT MASTER**, 2800 cm: silnik, skrzynia biegów, elem. zawieszania, blacharskie i plastikowe, czwartki nadwozia i inne. Zielona Góra, tel. 0505/91-76-29

**RENAULT**  
LAGUNA, KANGOO, CLIO, SCENIC,  
MEGANE, THALIA, TRAFIC,  
DUŻY WYBÓR CZĘŚCI  
UŻYWANYCH, SILNIKI, SKUP CZĘŚCI  
ZIELONA GÓRA, TEL. 0501 719 795;  
0501 719 733

**RENAULT MASTER**, 1985/97 r., turbo D: chłodnica, skrzynia biegów (5), półosi, zawieszka, elementy blacharskie i inne. Grodków, powiat brzeski, tel. 0507/07-84-50

**RENAULT MASTER**, 1990/97 r., 2500 cm, turbo D: sprzęgła, koła zamachowe, poduszki, łożki, piasty, wahacz, szyby, elem. plastikowe przodu, alternator i inne części, od 30 zł, możliwość wysyłki. Góra, tel. 0601/91-97-74

**RENAULT MASTER**, 1992 r., 200 tys. km, 2000 cm, turbo D: silnik, skrzynia biegów, półosi kpl., kpl. dokumentacja, ocłone, gwarancja, - 3300 zł. Lubiąż, tel. 075/724-81-11, 0606/04-70-55

**RENAULT MASTER**, 1994/03 r., 2.5 D, 2.5 TDI 2.8 D, 2.8 TDI, JTD: bloki silnikowe, głowice kpl., pompy wtryskowe, olejowe, pompy wacuum, wspomaganie kier. łożki, korbowody



## Punkty przyjmowania reklam płatnych:

**WROCŁAW:**  
**AGENCJA REKLAMOWA "Echo"**  
 ul. Świdnicka 19 (wejście od K. Wielkiego, przy przejściu podziemnym), tel. 341-06-28, tel./fax 341-06-25, tel. kom. 0-604 48 60 30, e-mail: echo@dobrynet.com  
**AGENCJA REKLAMOWA "Wojtas"**  
 ul. Zielnickiego 20 (wjazd od ul. Gwiaździstej) tel./fax 071/362-39-13, tel. kom. 0-601 77 17 30, 0-601/07 77 13, e-mail: wojtas@wojtas.home.pl  
**SKLEP**, ul. Dokerska 4, tel. 373-96-56  
**"ARENA" BIURO REKLAM I OGŁOSZEŃ**  
 ul. Komandorska, tel. 071/795-66-16  
**AGENCJA REKLAMOWA "Akard"**  
 ul. Komandorska 147 (pawilon - 1 p.) tel./fax 071/367-76-10, 367-76-11  
**AUTOREAKCJA**  
 ul. Grecka 26/28, tel./fax 071/354-58-11, 0-608 849 235  
**"DAM-WID"**  
 50-349 Wrocław, ul. Sienkiewicza 43, tel./fax 071/322-07-59, danwid@hot.pl  
**DYZYMN S.C.**  
 Cezary Dymek, Renata Dymek  
 Wrocław, ul. Szybocwowa 42/36, 071/782-80-82, 0-607 464 969, www.intergielda.com.pl  
**PROMOTION**  
 Wrocław, Podwale 62, tel. 071/342-16-35  
**REKLAMY, FOTOFERTY** - również na terenie Niemiec - Krzysztof Biernacki, 609 570 007, tel./fax 071/792-17-62, e-mail: nami\_media@wp.pl  
**"ART PRO"** Wrocław, ul. Zeromskiego 42/5, tel. 071/372-07-33, 0-501 03 65 53  
**DAMAK'S**  
 ul. Książkiewicza 23 b, tel. 071/341-07-87  
**ABAK**  
 Wrocław, ul. Krzywoustego 334/5, pn. - pt. 12.00-20.00, tel. 071/799-14-39, 345-77-60  
**BOLESŁAWIEC:**  
 "Herbal", ul. Zgorzelecka 52 (basen kryty) tel. 075/644-25-79, kom. 0-692 360 986  
**GÓRA:**  
 Góra 56-200, ul. Kościuszki 21  
 Krzysztof Biernacki, tel. 065/543-21-09, 0609/570-007, e-mail: nami\_media@wp.pl  
**JELENIA GÓRA:**  
 J. Majski, tel. 075/76-78-707, 990-1400  
**"ECO-POL"** R. Kijjan, tel. 0-603 50 52 81  
 biuro Reklamy i Ogłoszeń Drobnych, tel. 075/646-97-07, w godz. 16-20  
**KALISZ:**  
**CENTRUM OGŁOSZENIOWE "ARGUS"**  
 tel./fax 062/764-90-46 pn.-pt. 8-16  
 oraz na terenie giełdy samochodowej (kioski)  
**KŁUCZBORK:**  
 ul. Armii Krajowej 9/1, tel. 077/418-00-36  
**KŁODZKO:**  
 G. Świąteczki, teren giełdy samochodowej  
**LUBIN, LEGNICA, GŁOGÓW, CHOJNÓW:**  
**"A Info - Press"**, Janusz Czajka,  
**BIURO**, 59-300 Lubin, ul. Chrobrego 2/5 (Rynek), tel./fax 076/841-52-30, 841-20-55, 0-604 48 21 07, pn.-pt. w godz. 9<sup>00</sup>-17<sup>00</sup> i na terenie giełdy samochodowej Lubin (kasa nr 3) sob. w godz. 6<sup>00</sup>-14<sup>00</sup>  
**H. Kupiński**  
 tel. 0-605 359 428, 076/724-06-33  
**NAMYSŁÓW:**  
 ul. Harcerska 4/1, tel. 077/410-20-90  
**NYSA:**  
 Barbara Kalbren, ul. Szopena 20/3, pn. - pt. 10.00-17.00, tel. 077/433-35-01  
**OLEŚNICA:**  
 Biuro Reklam i Ogłoszeń MARMAC 56-400 Oleśnica, ul. 3 Maja 12/VI tel./fax 071/398-33-47, tel. kom. 0-604 978 573, e-mail: biuro@marmac.pl www.marmac.pl  
**OLAWA:**  
**"KA-KAW"**, ul. 3 Maja 1a, TEL. 071/313-23-22, 0-603 967 320  
**OPOLE: GIEŁDA OPOLE (GODZ. 9-12)**  
**MATERM**, ul. Oleska 31, tel. 077/441-35-30 fax 077/441-35-32, godz. 8<sup>00</sup> - 17<sup>00</sup>  
**POLKOWICE:**  
**MARCUS**, ul. 3-go Maja 18a, pn. - pt. 10.00-19.00, tel. 076/749-88-18  
**POZNAŃ:**  
**GUERITA** - R. Paszkiewicz tel. 061/899-83-31, tel. 0-501 590 007  
**ŚRODA ŚLĄSKA:**  
**"H-D-POL"**, ul. Malczewska 4, tel. 071/317-48-27  
**"MART-MARK"**, Biuro Ogłoszeń, ul. Legnicka 16, tel. 071/317-66-12  
**ŚWIDNICA:**  
 Biuro Usług Gospodarczych, ul. Konopnickiej 13, tel. 074/853-82-12, 851-21-33, e-mail: bug\_jj@wb.onet.pl  
**TRZEBNICA:**  
 Agencja Reklamowa "OLO" ul. Kościelna 7, tel./fax 071/312-02-06, 387-02-06  
**WAŁBRZYCH:**  
 Agencja Reklamowa DESSART  
 Dariusz Stachurski, tel. 0-602 781 868, 0-501 615 511  
**ZIELONA GÓRA:**  
 Biuro Usług Gospodarczych "Koraz", ul. Miła 9 tel./fax 068/327-02-75, 0691/802-44-22, pn.-pt. 10<sup>00</sup>-16<sup>00</sup>, sob. 8<sup>00</sup>-14<sup>00</sup>, e-mail: koraz@g02.pl  
 Przyjmowanie ogłoszeń bezpłatnych poza redakcją

**JELENIA GÓRA:**  
 tel. 075/646-97-07 (16<sup>00</sup>-20<sup>00</sup>)  
**ZIELONA GÓRA:**  
 tel. 068/327-02-75 (pn.-pt. 10<sup>00</sup>-16<sup>00</sup>, sob. 8<sup>00</sup>-14<sup>00</sup>)  
**TRZEBNICA:**  
 biuro współpracujące z Auto Giełdą; tel./fax 071/312-02-06 (pn.-pt. 10<sup>00</sup>-17<sup>00</sup>, sob. 9<sup>00</sup>-13<sup>00</sup>)  
 a także nasi akwizytorzy na giełdach samochodowych.

SEAT LEON : drzwi tylne. Radwanice, tel. 071/311-74-34, 0608/41-76-04  
 SEAT LEON, 1999/03 r. : różne części mechaniczne i blacharskie, klimatyzacja, klimatronic (gwarancja), poduszki pow. RO Aura, zderzaki Cupra i po tuningu oraz inne części, tel. 0604/59-01-48  
 SEAT LEON, TOLEDO : kopki oryginalne 14", 2 szt. - 150 zł. Rawicz, tel. 0601/45-52-23, 065/546-29-78  
 SEAT MALAGA : lampy, błotniki, drzwi, szyby, zawieszania, klapy bagażnika, maska silnika, skrzynia biegów, głowica, kolumny McPhersona, zegary, resory i inne części. Bolesławiec, tel. 075/644-94-78, 0694/50-24-45  
 SEAT MARABELLA, 1996 r. : wszystkie części. Oleśnica, powiat wrocławski, tel. 0503/36-04-86  
 SEAT MARBELLA, 1991 r., 903 cm : wszystkie części z rozbiórki. Wrocław, tel. 071/342-17-07  
 SEAT MARBELLA, 1992 r., 900 cm, benzyna : osprzęt silnika, zawieszanie przednie i tylne, błotnik lewy, drzwi prawe, zderzak tylny, klapy tylna z szybą, szyby boczne, siedzenia tylna, elementy plastikowe, karoseria w całości na części, inne części Legnica, tel. 0601/67-87-04, 076/722-95-92  
 SEAT RONDA, 1983 r. : drzwi, fotele przednie i inne. Lubatń, tel. 0501/46-64-60  
 SEAT TOLEDO, 1990 cm, TDI : rozrusznik, turbina, alternator, drzwi, lampy tylne, pasy, chłodnica, wentylatory chłodnicy, elementy klimatyzacji, ABS, opony. Legnica, tel. 0607/70-38-40  
 SEAT TOLEDO : chwiatka nadwozia tylna lewa, duży wybór części, możliwość wysyłki. Leszno, tel. 065/527-00-08, 0609/21-64-95, 0501/32-68-85  
 SEAT TOLEDO : drzwi, oś tylna. Radwanice, tel. 071/311-74-34, 0608/41-76-04  
 SEAT TOLEDO, 1600 cm : drzwi, zderzaki, błotniki, lampy, fotele, zawieszania, silnik (młot), skrzynia biegów, przekł. kierownicza (przednie i tylne). Olesno, tel. 0693/37-34-33  
 SEAT TOLEDO, 1992 r., 118 tył, km : silniki (1.6 i 1.8), skrzynia biegów, szyby, nadwozie lub chwiatki nadwozia, zawieszania, lampy, zderzaki, drzwi, elementy wnętrza, tapicerki i wiele innych. Rawicz, tel. 065/546-29-78, 0601/45-52-23  
 SEAT TOLEDO, 1992 r. : zawieszania, błotnikarostni, drzwi, chwiatki nadwozia i inne. Leszno, tel. 0603/46-80-33  
 SEAT TOLEDO, 1992 r. : zderzak przedni. Moła, powiat bolesławiecki, tel. 0600/51-64-98  
 SEAT TOLEDO, 1992 r., 1900 cm, diesel : chwiatka lewa, półos, drzwi tylne, filtr powietrza, przekł. kierownicza, zderzak tylny, lejki, serwo + pompa, elementy plastikowe. Sułchów, powiat zielonogórski, tel. 0692/47-46-79  
 SEAT TOLEDO, 1992 r., 1900 cm, benzyna : silnik ocynony - 600 zł, klapy tylna - 300 zł, drzwi tylne prawe - 100 zł, reflektor prawy - 100 zł, komputer - 100 zł, przekł. kierownicza ze wspomaganiem - 150 zł, tapicerka czarna - 80 zł, fotele przednie - 120 zł, licznik - 100 zł i inne, łamie Świdnica, tel. 0608/89-73-64  
 SEAT TOLEDO, 1992 r., 1800 cm : skrzynia biegów, drzwi, błotniki, zawieszanie. Kępno, tel. 0602/29-08-97  
 SEAT TOLEDO, 1993 r., 1800 cm : skrzynia biegów (5), zawieszanie przednie i tylne, drzwi kpl., klapy tylna, zderzak, wspomaganie kier. kpl., klamki, lampy tylne. Syców, powiat oleśnicki, tel. 0606/73-67-41  
 SEAT TOLEDO, 1994 r. : lustro lewe - brak regulacji. Kąty Wrocławskie, tel. 0695/42-49-24  
 SEAT TOLEDO, 1994 r., 1600 cm, 1800 cm : silnik, skrzynia biegów, podłuchnie przednie, błotnik tylny, zawieszania, belki, ABS, felgi, lampy, fotele, bocznki, komputery, pasy, zegary i inne. Legnica, tel. 0695/56-17-92  
 SEAT TOLEDO, 1995 r. : zderzak przedni i tylny, drzwi od strony kierowcy, lampy tylne. Wrocław, tel. 0601/73-97-72  
 SEAT TOLEDO II, 1999/03 r. : różne części mechaniczne i blacharskie, klimatyzacja, klimatronic (gwarancja), poduszki pow., RO Aura, zderzaki Cupra i po tuningu oraz wiele innych, tel. 0600/10-57-00  
 SEAT TOLEDO, 2002 r. : maska, wzmocnienie czołowe, zderzak przedni, błotnik przedni lewy, reflektor lewy, tel. 0600/18-78-77 Marian  
 SILNIK DEUTZ, V6 chłodzony powietrzem, stan b. dobry, - 5.500 zł. Olawa, tel. 0601/73-45-51  
 SILNIK MAN : wał korbowy, docisk sprężarki, blok silnika, pompa wtryskowa i wodna, olejowa, korbowody, łożki, głowica, wentylator, skrzynia biegów (do remontu). Iwiny, powiat bolesławiecki, tel. 0508/54-35-19  
 SILNIK SW-680 : pompa hydrauliczna, zawory hydrauliczne, pneumatyczne, - 1.000 zł. Jedlina Zdrój, powiat wałbrzyski, tel. 0607/94-01-55  
 SKODA 100 L : zderzak przedni - 100 zł, wahacz tylny, nowy - 150 zł/szt., progi nowe - 100 zł, chłodnica używana - 80 zł. Janików, gm. Olawa, tel. 0691/60-04-08  
 SKODA 105, 120, 125 nowe, nieużywane : szyby tylne podgrzewane, 9 sztuk. Poznań, tel. 0505/18-04-88  
 SKODA 105 : ścianka tylna - 20 zł, ślacyka z kluczykami - 20 zł, pedał gazu - 10 zł, przewód hamulcowy - 10 zł. Wałbrzych, tel. 0608/31-29-54  
 SKODA 120 L : drzwi, lampy, koła, szyby, chłodnica, zderzaki, silnik, skrzynia biegów, zawieszania, klapy bagażnika, maska silnika, lampy i inne części. Wrocław, tel. 0605/12-80-05  
 SKODA 100 : ścianka przednia, nadkoła, blacha spodnia, nowe, - 105 zł. Wrocław, tel. 071/346-48-13  
 SKODA 120 L : elementy blacharki, silniki, skrzynia biegów i wiele innych części. Wrocław, tel. 0605/12-80-05  
 SKODA 100, 110 L, 1970/77 r. nowe : ścianka przednia, 2 lampy, ścianka przednia na 4 lampy, ścianka tylna, blacha spodnia zawieszania, nadkoła przednie, progi, drzwi 4 szt. lub 4 podnośniki szyby + tapicerki, szyby. Legnica, tel. 076/722-55-25, 0603/84-41-71  
 SKODA 120, 1984 r. : silnik, po remoncie kapitalnym - 300 zł, elementy blacharki oraz inne części. Szczepina, powiat kłodzki, tel. 0501/25-60-15  
 SKODA 105, 1987 r. : skrzynia biegów - 100 zł, rozrusznik - 80 zł, sprzęgło, kompletne - 50 zł, szyba przednia - 50 zł, szyba tylna - 50 zł, wał korbowy z korbowodami - 100 zł, pompa wody - 40 zł, chłodnica z wentylatorem - 80 zł, drzwi - 40 zł/szt., głowica - 70 zł. Namysłów, tel. 0604/80-90-33  
 SKODA 120 L, 1989 r. : szyba tylna, ogrzewana - 80 zł, drzwi, kompletne - 50 zł/szt., reflektory - 60 zł/szt., półosie - 60 zł/szt., amortyzatory - 25 zł/szt., ślacyka - 70 zł, chłodnica z wentylatorem - 80 zł, nagrzewnica - 60 zł, aparat zapłonowy - 50 zł, pompa wody i inn. Bolesławiec, tel. 0608/77-47-16  
 SKODA 105 L, 1989/90 r., 1050 cm : blok silnika, głowice, alternator 42 A, felgi stalowe 13" 5 szt., felgi 14" poszerzone 2 szt., obrotomierz okrągły Lumel, przelącznik kierownicy, wentylator chłodnicy. Legnica, tel. 076/722-55-25, 0603/84-41-71  
 SKODA FABIA : drzwi, zderzaki. Wrocław, tel. 0694/83-33-31  
 SKODA FABIA, 2001 r., 1300 cm : skrzynia biegów. Wrocław, tel. 0607/60-12-74  
 SKODA FABIA, 2002 r., 1400 cm, benzyna : silnik + skrzynia biegów. Nowe Miasteczko, powiat nowosolski, tel. 0692/92-18-00  
 SKODA FABIA KOMBI, 2003 r., 1900 cm, TDI : części mechaniczne i blacharskie. Kamienna Góra, tel. 0693/27-61-31  
 SKODA FABIA, FAVORIT, FELICIA, OCTAVIA, SUPERB, 1992/02 r. : lusterka boczne ręcznie lub elektr. regulowane, możliwość wysyłki. Wrocław, tel. 0601/39-33-02  
 SKODA FABIA, FELICIA, OCTAVIA : elementy blacharki, lampy, zderzaki i inne. Wrocław, tel. 071/342-83-08, 0502/25-85-46  
 SKODA FAVORIT, 1992 r. : wszystkie części z demontażu. Złoty, tel. 0607/87-12-44  
 SKODA FAVORIT, 1992 r., 1300 cm, benzyna : skrzynia biegów, drzwi, klapy tylna, zderzak, koła, zawieszania, lampy, chłodnica, ukł. wydechowy, elementy plastikowe i inne. Legnica, tel. 0602/24-10-25, 0608/01-44-65  
 SKODA FAVORIT, FELICIA : nadwozie, drzwi, zawieszanie przednie, głowica, alternator, docisk sprzęgła, pompa wodna, szyby, Wałbrzych, tel. 0691/82-60-08  
 SKODA FELICIA : skrzynia biegów, półos, drążek zmiany bie-

gów, licznik, konsola, maska silnika, zderzak, oś tylna, błotnik, alternator, przepustnica, komputer, części silnika. Kłodzko, tel. 0507/56-81-21  
 SKODA FELICIA KOMBI : zderzak tylny. Rawicz, tel. 0502/94-31-83  
 SKODA FELICIA : zawieszanie przednie i tylne, głowica, alternator, rozrusznik, elementy plastikowe wnętrza. Warszawa, tel. 0600/77-67-79  
 SKODA FELICIA : drzwi (3 szt.), klapy nieuzbrojona. Wrocław, tel. 0609/02-67-37  
 SKODA FELICIA : maska, klapy tylna, lampy tylne, błotniki, zderzaki, drzwi, grill. Wrocław, tel. 0502/29-43-24  
 SKODA FELICIA, 1995/01 r. : różne części, nowe i używane. Kłodzko, tel. 0507/66-81-21  
 SKODA FELICIA, 1998 r. : elektryczna pompa paliwa. Wałbrzych, tel. 074/845-32-80, 0606/93-59-06  
 SKODA FELICIA, 2000 r. : różne części z demontażu. Legnica, tel. 0697/79-34-37  
 SKODA FELICIA, 2000 r., 1300 cm : łarcze przednie, katalizator, mechanizm różnicowy. Wrocław, tel. 071/341-68-54  
 SKODA FELICIA, OCTAVIA, 1998 r. : elektr. pompa paliwa. Wałbrzych, tel. 074/845-32-80, 0606/93-59-06  
 SKODA OCTAVIA, turbo : pompa wtryskowa, przepływomierz, rozrusznik, Kłodzko, tel. 0507/22-57-97  
 SKODA OCTAVIA : poduszka pow. do kierownicy 4-ramiennej, nowa, - 480 zł. Polkowice, tel. 0505/48-88-36  
 SKODA OCTAVIA : el. pompa paliwa. Wałbrzych, tel. 074/845-32-80, 0606/93-59-06  
 SKODA OCTAVIA : deska rozdziel., - 90 zł. Wrocław, tel. 071/345-68-73, 0505/89-72-42  
 SKODA OCTAVIA : drzwi (4 szt.), błotnik, klapy, lampy, lusterka, zderzak. Wrocław, tel. 0609/02-67-37  
 SKODA OCTAVIA także kombi : maska, klapy tylna, lampy tylne, błotniki, zderzaki, drzwi, grill. Wrocław, tel. 0502/29-43-24  
 SKODA OCTAVIA wszystkie modele : przepływomierz, powiertrza, turbiny, lampy tylne, przelącznik pod kierownicę, wtryski paliwa, silniczek wycieraczek, cewka, przepustnica, kolektory, ABS, komputery, poduszki pow., pompy paliwa i inne. Wrocław, tel. 0607/41-52-06  
 SKODA OCTAVIA : błotniki, drzwi, maska tylna, próg lewy i prawy, podłuchnia lewa, reflektory, chłodnica, wentylator, słupki, okulary tylne, bok lewy do kombi, deska, bak zawieszania, pasy, ścianka tylna. Wrocław, tel. 071/342-84-62  
 SKODA OCTAVIA : most tylny. Środa Śląska, tel. 071/317-97-38  
 SKODA OCTAVIA, 1991 r., 1300 cm : silnik, skrzynia biegów, zawieszania, lampy, drzwi, elementy plastikowe, koła, wszystkie części z demontażu. Legnica, tel. 0605/59-86-54, 0695/72-66-00  
 SKODA OCTAVIA, 1998/03 r. : różne części blacharskie i mechaniczne, poduszki pow., felgi aluminiowe, klimatyzacja (manualna i elektroniczna), gwarancja, zderzaki przednie RS i inne, tel. 0604/59-01-48  
 SKODA OCTAVIA, 1998/03 r., benzyna, diesel : poduszki pow., sensory, taśmy, komputer, przepływomierz pow., lampy tylne, lusterka, pompa wspomagania. Wałbrzych, tel. 074/841-05-83, 0507/47-66-04  
 SKODA OCTAVIA, 1999 r., 2000 cm : wzmocnienie przednie, zderzak, inst. elektryczna, części silnika i skrzyni biegów. Żary, tel. 0600/48-57-80  
 SKODA OCTAVIA, 1999 r. : drzwi kpl., chłodnica, lampa lewa, kierunkowskazy i inne. Gryfów Śląski, tel. 075/781-27-88  
 SKODA OCTAVIA, 1999/03 r. 1.6, 1.8 T, 1.9 TDI : błotniki, drzwi, dachy, klapy tylna, szyberdachy, chwiatki nadwozia, zawieszania, wzmocnienia, szyby, poduszki pow., sensory, pasy, tapicerki skórzane, lampy, klimatyzacja, silniki, skrzynie biegów, oś tylna i inne. Wrocław, tel. 0506/46-43-30, 0508/53-93-81  
 SKODA OCTAVIA, 2000 r., 1900 cm : drzwi prawe, dach, podłuchnia, fotele przednie, filtr powietrza, kolektory, chłodnica, wzmocnienie przednie, koryśka, zawieszania i inne. Jelenia Góra, tel. 0605/15-70-52  
 SKODA OCTAVIA, FELICIA, 1996/03 r., 1900 cm, TDI : pompa wtryskowa, koło dwumasowe zamachowe, głowica, wał korbowy, łożki, miska olejowa, pompa wspomagania kier., przepływomierz, podstawa filtra olejowego, turbina, pompa klimatyzacji, świece żarowe, elementy zawieszania, inne. Lubin, tel. 0508/22-35-78  
 SKODA SUPERB, 1998/03 r., benzyna, diesel : poduszki pow., sensory, taśmy, komputer, przepływomierz pow., lampy tylne, lusterka, pompa wspomagania. Wałbrzych, tel. 074/841-05-83, 0507/47-66-04  
 SPYCHARKA CATERPILLAR : gasienice - 6.500 zł, tel. 0601/73-45-51  
 SPYCHARKA DT 75 : różne części, nowe i używane. Nowa Ruda, tel. 074/872-12-68  
 SPYCHARKA DT 75 : gasienice, "wózki", silownik. Wrocław, tel. 0602/74-90-71  
 SPYCHARKA S-651 UTB : głowica, łarcza + docisk sprzęgła, pompa wodna, pompa wtryskowa, skrzynia biegów, zębalki, łożyska. Grzędy, powiat wałbrzyski, tel. 074/845-06-33  
 STAR : skrzynia biegów, tel. 0602/21-10-75

## Punkt przyjmowania ogłoszeń drobnych i reklam W LESZNIE mieści się przy ul. Tylnej 10 (pon. śr. pt. w godz. 11-16) tel. 065/520-73-46, 0-605 828 424

STAR : zbiornik paliwa o poj. 150 l, - 80 zł. Polanica Zdrój, tel. 074/868-29-63, 0502/89-68-04  
 STAR : różne części. Raszków, tel. 062/734-48-78  
 STAR 1142 : kabina nieuzbrojona, stan b. dobry, skrzynia biegów, resory, most tylny po remoncie, wał pędny, kompletny. Lubawa, tel. 075/741-19-44  
 STAR 1142 : atrapa przednia, - 300 zł. Olawa, tel. 071/303-06-55, 0609/83-58-19  
 STAR 200 : chłodnica, - 300 zł. Bojanowo, tel. 065/545-63-11  
 STAR 200 : różne części. Chojnów, powiat legnicki, tel. 0506/13-23-85  
 STAR 200 : silnik, wspomaganie kier., kosz, belka, talerz + wałek, przystawka, łożysko, blok silnika, resory, piasty, skrzynia biegów, izolermata, wał pędny, głowica, łarcza + docisk sprzęgła, wał korbowy, pompa wodna, chłodnica, zderzak i inne. Jaworzyna Śląska, powiat Świdnicki, tel. 074/858-86-26, 0605/07-80-32  
 STAR 200 : wspomaganie kier. - 500 zł, skrzynia biegów - 200 zł. Lubin, tel. 076/844-92-41  
 STAR 200 : wszystkie części, tachograf elektroniczny. Lubin, tel. 0603/79-95-83  
 STAR 200 A i Star 200 3W, używane : wszystkie części +zbiornik paliwa o poj. 250 l. Nowogrodziec, tel. 075/731-70-23, 0603/98-11-38  
 STAR 200 : korbowody 6 szt., wtryskiwacze 10 szt., pompa olejowa, pompa wspomagania kier. 2 szt., pompa wodna i wtryskowa, sprzężarka, wałek rozrządu, koło pasowe, chłodnica. Ostrzeżyno, tel. 0695/41-88-59  
 STAR 200 : skrzynia biegów (5) - 300 zł, kabina nowego typu - 500 zł, uzbrojona, rozrusznik - 100 zł, opony 825 na 20, typu radialne - 80 zł, inne. Szczepanów, tel. 071/396-85-15  
 STAR 200 : wspomaganie kier. z kolumną - 420 zł, przysławka do wyrotu, 2 szt. - 300 zł i 250 zł. Świerców, tel. 077/419-61-55 po godz. 15  
 STAR 200 : wał korbowy, pompa wtryskowa, chłodnica, silownik do wyrotu, tylny most, skrzynia biegów (5), sprzężarka, opony, inne. Wałbrzych, tel. 074/842-16-44  
 STAR 200, SW-400 : silnik - 200 zł, zestaw naprawczy, sprzężarka, łarcza + docisk sprzęgła, rozrusznik, kolumna kierownicza, wspomaganie kier., zbiornik paliwa, siedzenie pasażera, wszystko nowe. Wałbrzych, tel. 074/841-12-69  
 STAR 200 : kabina uzbrojona - 400 zł, zbiornik paliwa - 100 zł, resory - 100 zł, krzyżaki - 100 zł, chłodnica - 100 zł. Żórawina, powiat wrocławski, tel. 0601/89-49-68  
 STAR 200, 244, 28, 29, 660, SW-400 : silniki, turbosprężarki, skrzynie rozdzielcze, mosty napędowe, rozruszniki, opony, kabina. Świszycza Kłodzka, tel. 074/811-80-97 wieczorem  
 STAR 66 : wciągarka z liną, - 1.000 zł. Raszków, tel. 062/734-48-78  
 STEYR : skrzynia ład. Meiller, wyrotka 3-stronna, wym. 500x235x120 cm, rama z łożkiem, - 5.000 zł. Brzeg, tel. 077/411-18-89, 0603/96-06-23  
 SUBARU IMPREZA, 1998 r. : skrzynia biegów. Świdnica, tel. 074/856-80-66, 0607/38-99-75  
 SUBARU LEONE KOMBI, 1987 r., 1800 cm : skrzynia biegów, zawieszania, drzwi, lampy, klapy tylna, amortyzatory, komputer, przekł. kierownicza i inne. Kępno, tel. 0602/29-08-97  
 SUBARU SVX, LEGACY : automat skrzynia biegów Wrocław, tel. 0601/69-35-08  
 SUZUKI, 1000 cm : panewki o symbolu NNM 5501 AM-25, nowe, - 130 zł. Wrocław, tel. 071/343-85-25, 071/341-58-06  
 SUZUKI ALTO : zawieszanie przednie i tylne. Wrocław, tel. 0600/76-06-16  
 SUZUKI BALENO : półosie kpl. Kłodzko, tel. 0607/09-99-43  
 SUZUKI LIANA : reflektor prawy. Kłodzko, tel. 0607/09-99-43  
 SUZUKI SAMURAI, 1300 cm : różne części. Namysłów, tel. 0605/25-96-60  
 SUZUKI SWIFT : automat, skrzynia biegów. Wrocław, tel. 0601/69-35-08  
 SUZUKI SWIFT, 1982/94 r. poj. 1000-13000 cm : silniki z dokumentacją, skrzynie biegów, drzwi, lampy, zawieszania, maska

## OGŁOSZENIE W PRASIE NIEMIECKIEJ

Informujemy, że za pośrednictwem naszego wydawnictwa możecie Państwo zamieścić swoją reklamę lub płatne ogłoszenie w niemieckiej gazecie ogłoszeniowej **Such & Find**. Gazeta ukazuje się na terenie wschodnich Niemiec w każdy czwartek w nakładzie 40.000 - 50.000 egzemplarzy.

**Ceny ogłoszeń i reklam:**  
 - ogłoszenie drobne - 6 zł brutto, bez grafiki, do 240 znaków maszynowych  
 - ogłoszenie ramkowe 1 cm<sup>2</sup> - 2,60 + VAT

Każdy reklamodawca umieszczający ogłoszenie w ramce równocześnie w dwóch tytułach, tj. w **Auto Giełdzie Dolnośląskiej i Such & Find** otrzymuje 20% rabatu na reklamę w gazecie niemieckiej.

**Dalsze informacje:**  
**PPiU „Stymar”, ul. Kościuszki 135, Dział Reklamy: tel. 071/346-94-94**

silnika, błotniki, lusterka, zderzaki i inne części. Kępno, tel. 0602/29-08-97  
 SUZUKI SWIFT, 1990/92 r., 1300 cm 4 i 5-drzwiowy : silnik - 600 zł, skrzynia biegów - 250 zł, półosie - 120 zł, rozrusznik - 80 zł, pompa paliwa - 90 zł, drzwi - od 40 zł/szt., błotniki - od 40 zł/szt., kopki - 150 zł, maska - od 40 zł/szt., pas przedni - 80 zł, chłodnica - 120 zł. Świdnica, tel. 074/840-66-88, 0607/35-69  
 SUZUKI SWIFT, 1991 r., 1000 cm : silnik, skrzynia biegów oraz różne części z demontażu. Miłecz, tel. 0501/52-82-53  
 SUZUKI SWIFT, 1991 r., 1600 cm, 16V : lampy tylne i przednie, zderzak przedni i tylny, chłodnica, pas przedni, kierunkowskazy, alternator, rozrusznik, skrzynia biegów, półosie, drzwi, błotniki, wzmocnienie, klapy tylna, silnik, elementy plastikowe wnętrza, inst. elektryczna i inne części. Opole, tel. 0606/16-87-14  
 SUZUKI SWIFT, 1991 r., 1300 cm : osprzęt silnika, zawieszania, oś, półosie, maska silnika, błotniki, lampy, zderzak, wzmocnienie przednie, drzwi, licznik, ślacyka i inne. Legnica, tel. 0695/72-66-00  
 SUZUKI SWIFT GTI, 1991/92 r., benzyna, 16V 1300-1600 cm : kolumny McPhersona, prawe drzwi, lampy tylne, prawe lustro el. reg., rozrusznik, silniczek wycieraczek, lewa półos, wahacze, cewka, obudowa filtra pow. z przepływomierzem, kierownica, szyby boczne, kolumna kierownicza, zaciski ham. Lwówek Śląski, tel. 0603/74-73-17  
 SUZUKI SWIFT, 1992/95 r. 1.0-1.3 E : silniki, kpl. dokumentacja, skrzynie biegów, drzwi, lampy, lusterka, zawieszania, zderzaki, komputery i inne. Kępno, tel. 0602/29-08-97  
 SUZUKI SWIFT GSI, 1994 r., 1300 cm : silnik kompletny lub na części - 750 zł, skrzynia biegów - 400 zł, drzwi - 150 zł, klapy tylna - 50 zł, pompa - 140 zł, lampy tylne, komputer, łarcze hamulcowe, kolumny McPhersona. Wrocław, tel. 071/311-54-53, 0698/73-77-83  
 SUZUKI SWIFT SEDAN, 1997 r. : części z demontażu rozbitego auta. Wrocław, tel. 071/348-42-16  
 SYRENA 105 : skrzynia biegów (fabrycznie nowa) z osprzętem,

## "AUTO GIEŁDA" W INTERNE



toki silnika, nominalne + pierścienie, pierścienie i il szlif, pierścienie wału korbowego, nowe, - 300 zł. Ostrów Wlkp., tel. 0693/86-19-21

SYRENA 105 : łoki, pierścienie, zawieszania, łożyska i inne, nowe, oryginalne. Jurcz, powiat lubiński, tel. 076/843-56-80

SYRENA 105 : błotniki przednie, progi, zderzaki i inne części - 150 zł. Wrocław, tel. 0607/97-93-12

SYRENA 105, 1980 r. : różne części. Świerkle, powiat opolski, tel. 077/469-60-60

TALBOT HORIZON, SOLARA, benzyna, diesel : wszystkie części. Wrocław, tel. 071/341-68-90, 0606/97-53-70

TAM, 1987 r., 12600 ccm, V8 : silnik, rozłożony na części, kompletny, - 2.000 zł. Bolesławiec, tel. 0692/07-84-90

TARPAN : zawieszanie przednie, wał napędowy, rozrusznik, skrzynia biegów, resory, wał korbowy, osprzęt silnika, most tylny. Namysłów, tel. 0604/80-90-33

TATRA 815 : pompa wtryskowa, nowa. Kłodzko, tel. 0608/47-54-09

TAWRIJA : silnik, skrzynia biegów, wał, półosie, zawieszania, szyby, koła, drzwi, zderzaki, chłodnica, węże, zbiornik paliwa, maska silnika, elem. plastikowe i inne części. Wrocław, tel. 0605/12-80-05

TAWRIJA ZAZ, 1991 r., 1100 ccm, benzyna : maska, klapa bagażnika, błotniki, szyby, drzwi, całe wnętrze, zbiornik paliwa, opony, lampy, silnik z dokumentacją, zawieszanie, amortyzatory, chłodnica, inne. Wrocław, tel. 0607/60-12-74

TOYOTA, diesel : silnik, skrzynia biegów, wał napędowy. Lubiąż, tel. 0501/46-64-60

TOYOTA, 1300 ccm : reflektory, kpl. - 50 zł (wersja amerykańska). Wrocław, tel. 071/355-99-37

TOYOTA, 1988/96 r., 100 tys. km, 1300 ccm, 12V : silnik, - 1.000 zł. Drezdenko, tel. 0503/00-62-81

TOYOTA, 1990/04 r. : różne części blacharskie i mechaniczne, lampy, chłodnica, inne, wysyłka - od 10 zł. Jarocin, tel. 0501/92-33-90

TOYOTA 4RUNNER, 1992 r. : pas przedni dolny (pod zderzakiem), - 110 zł. Lwówek Śląski, tel. 0603/74-73-17

TOYOTA AVENTIS KOMBİ : klapa z szybą kpl., drzwi tylne kpl., poduszki pow. + pasy, deska rozdzielcza. Mirków, tel. 071/314-38-54

TOYOTA AVENTIS SEDAN, 1998 r. : zderzak tylny. Wrocław, tel. 0601/21-77-43

TOYOTA AVENTIS, 1998 r., 1800 ccm : drzwi kompletne, części mechaniczne, zawieszania. Zielona Góra, tel. 0691/76-77-53

TOYOTA AVENTIS, 1998/01 r. : maska, zderzak, reflektory, kierunkowskazy, grill. Wrocław, tel. 0605/58-66-94

TOYOTA CAMRY : automat, skrzynia biegów. Wrocław, tel. 0601/69-35-08

TOYOTA CAMRY, 1990 r. : rozrusznik, - 100 zł. Lubiąż, tel. 075/724-42-52

TOYOTA CARINA E : zderzak przedni, - 70 zł. Rawicz, tel. 0502/94-31-83

TOYOTA CARINA E : sterownik el. wszystkich drzwi - 250 zł, sterownik el. lusterek - 100 zł. Wrocław, tel. 0691/76-77-53

TOYOTA CARINA II, 1991 r. : silnik, zawieszania, drzwi, błotniki. Turek, tel. 0603/36-64-00

TOYOTA CARINA E, 1992/97 r. : pas przedni, błotniki, maska, zderzak, reflektory, kierunkowskazy, grill. Wrocław, tel. 0607/96-71-04



**MIĘDZYNARODOWA GAZETA OGŁOSZENIOWA  
DOSTĘPNA NA TERENIE CAŁEGO KRAJU**

**Chcesz pracować za granicą?  
Szukasz dla Swojej firmy partnera zagranicznego?  
Mamy dla Ciebie ofertę zamieszczania reklam i ogłoszeń!**

„Euroregion” jest międzynarodową gazetą ogłoszeniową. Wydawana jest od maja 2001 r. Wychodzi raz w miesiącu (zawsze na początku miesiąca) i ukazuje się równocześnie w Polsce, Austrii, Niemczech, Czechach i na Słowacji. Ogłoszenia osób fizycznych drukujemy w niej bezpłatnie. Każde ogłoszenie i każda reklama tłumaczone są na 4 języki. Aktualny nakład gazety to 25.000 egzemplarzy. Równocześnie wszystkie reklamy i ogłoszenia płatne drukowane w „Euroregionie” zamieszczane są raz w miesiącu za symboliczną opłatę 5 do 15 zł za 1 ramkę (w zależności od wielkości ramki) w „Auto Giełdzie Dolnośląskiej” (nakład 52.000 egzemplarzy) oraz w niemieckiej gazecie ogłoszeniowej „Such und Find” (nakład 50.000 egzemplarzy). Ceny reklam w zależności od strony, kolorów, wielkości reklamy i ilości emisji kształtują się w granicach od 1 do 8 euro za cm2. Cenę, jak i ewentualne rabaty, należy uzgodnić z Działem Reklamy „Auto Giełdy Dolnośląskiej”, tel. 071/346-94-90.

Ogłoszenie bezpłatnie od osób fizycznych można zamieścić wypełniając formularz na naszej stronie internetowej

**WWW.EUROREGION.COM.PL**

TOYOTA CARINA E, 1992/98 r. : różne części. Leszno, tel. 0603/46-80-33

TOYOTA CARINA, 1993/95 r. : lustro lewe, el. regulowane. Wrocław, tel. 0601/39-33-02

TOYOTA CARINA E, 1996 r., 2000 ccm, 16V : ścianka tylna, klapa do sedana. Wrocław, tel. 0602/33-40-00

TOYOTA CARINA E, 1997 r., 2000 ccm, 16V : silnik. Nowe Miasteczko, powiat nowosolski, tel. 0692/92-18-00

TOYOTA CELICA SE, 1986 r., 180 tys. km, 2500 ccm, benzyna : silnik, zawieszanie, wspomaganie kier., pasuje do Toyoty Corolla, Corony. Legnica, tel. 0605/38-69-45

TOYOTA COROLLA, diesel : silnik, skrzynia biegów, kolumny McPhersona, lampy, drzwi, klapa bagażnika, maska silnika, błotniki, przekładnia kier. i inne części. Bolesławiec, tel. 075/644-94-78, 0694/50-24-45

TOYOTA COROLLA SEDAN, 1300 ccm, 12V : silnik, skrzynia biegów, zawieszanie, amortyzatory, zbiornik paliwa, drzwi, zderzaki, lampy, kolumna kierownicy, chłodnica. Namysłów, tel. 0504/65-56-93

TOYOTA COROLLA : reflektory, błotnik. Radwanice, tel. 071/311-74-34, 0608/41-76-04

TOYOTA COROLLA, 1985 r., 1300 ccm : drzwi, klapa, osprzęt silnika, skrzynia biegów (5), inne części. Nysa, tel. 0504/05-29-07

TOYOTA COROLLA, 1986 r., 1800 ccm, diesel : wał blok, łożki, korbowody, alternator, półosie, amortyzatory, zawieszania, szyby, stacyjka, wszystkie części z demontażu. Legnica, tel. 0605/59-86-54

TOYOTA COROLLA, 1988 r., 1800 ccm, diesel : części mechaniczne i blacharskie, silnik. Ostrów Wlkp., tel. 0505/81-25-02

TOYOTA COROLLA, 1988/96 r. : zderzak, atrapa, reflektory, kierunkowskazy, światełko pozycyjne. Wrocław, tel. 0601/59-21-76

TOYOTA COROLLA, 1989 r. : drzwi prawe, błotnik przedni prawy, szyby, tapicerka drzwi. Chojnów, powiat legnicki, tel. 076/818-79-01, 0602/89-20-52

TOYOTA COROLLA SEDAN, 1990 r., 1600 ccm, benzyna : zderzak przedni z belką, maska, lampy przednie i tylne, chłodnica z wentylatorem, grill, tylna klapa kompletna z szybą do hatchbacka, inne z demontażu. Szprotawa, tel. 068/376-32-07, 0603/09-19-33

TOYOTA COROLLA, 1990 r., 1300 ccm : silnik, skrzynia biegów, części blacharskie, tapicerki i inne. Wrocław, tel. 0601/78-82-84

TOYOTA COROLLA, 1990/91 r. liftback, hatchback, 1.3 12V, 1.6 16V, czerwony, srebrny : silniki, skrzynie biegów, błotniki, drzwi, zderzaki, zawieszania, lampy i inne. Jawor, tel. 0501/07-69-97

silnik, skrzynia biegów manualna. Nowe Miasteczko, powiat nowosolski, tel. 0692/92-18-00

TOYOTA PREVIA : przepływomierz, sonda Lambda, wtrysk. Świdnica, tel. 074/856-80-66, 0607/38-99-75

TOYOTA PREVIA, 1992 r., 2400 ccm, wtrysk : silnik. Prusice, powiat trzebnicki, tel. 0604/70-81-09

TOYOTA STARLET, 1984/88 r., 1000 ccm, 1300 ccm : różne części z demontażu. Świdnica, tel. 0601/55-97-11 po godz. 15

TOYOTA STARLET, 1997 r. : reflektor przedni prawy, - 50 zł. Wrocław, tel. 0601/71-61-30

TOYOTA STARLET, 1997 r. : drzwi lewe. Wrocław, tel. 0601/73-97-72

TOYOTA TERCEL, 1986 r., 1500 ccm : różne części z demontażu. Świdnica, tel. 0601/55-97-11 po godz. 15

TOYOTA YARIS : zderzak przedni, tylny, chłodnica wody, błotniki przednie, maska, atrapa, wzmocnienie czołowe, klapa, drzwi lewe, nadkola, prawe lustro, tapicerka, tylny bozeczek. „ tel. 0600/18-78-77 Marian

TOYOTA YARIS : ówiarła nadwozia tylna lewa, duży wybór części. Leszno, tel. 0501/32-68-85, 0609/21-64-95

TOYOTA YARIS : reflektory tylne, - 400 zł. Lubin, tel. 0600/32-69-43

TOYOTA YARIS : błotniki. Radwanice, tel. 071/311-74-34, 0608/41-76-04

**Auto Giełda w internecie**  
Codziennie kilka tysięcy osób ogląda witrynę [www.autogielda.com.pl](http://www.autogielda.com.pl).  
Zaprezentuj swoją firmę, od 1 marca br. oferujemy:

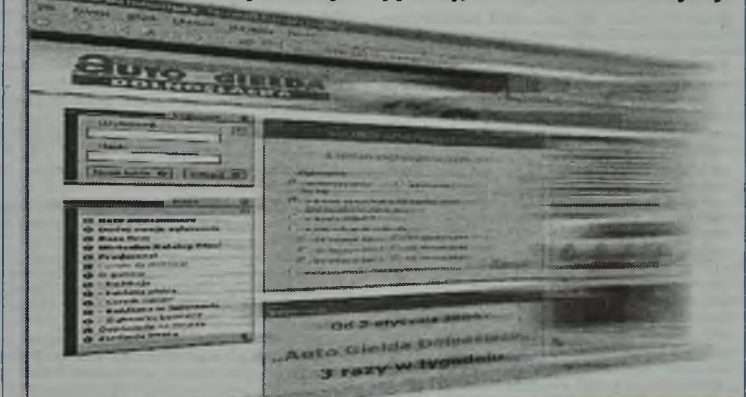

**Cennik reklam (za 1000 wyświetleń)**

<b>Button (178x35 pikseli, do 8 KB)</b>	
Wyświetlany w górnej części pola przeznaczanego na reklamy.	
Dowolne strony	<b>14,00 zł + VAT</b>
<b>Banner (do 20 KB)</b>	
Wyświetlany w dolnej i środkowej części pola przeznaczanego na reklamy.	
<b>178x128 pikseli:</b>	
Strona główna/baza ogłoszeń	<b>47,00 zł + VAT</b>
Dowolne strony	<b>37,00 zł + VAT</b>
Wybrana strona (poza główną i bazą ogłoszeń)	<b>30,00 zł + VAT</b>
<b>178x129-200 pikseli:</b>	
Strona główna/baza ogłoszeń	<b>52,00 zł + VAT</b>
Dowolne strony	<b>40,00 zł + VAT</b>
Wybrana strona (poza główną i bazą ogłoszeń)	<b>34,00 zł + VAT</b>
<b>Skyscraper (do 20 KB)</b>	
Wyświetlany jako jedyna reklama w polu przeznaczonym na reklamy	
178x400 pikseli	<b>67,00 zł + VAT</b>
178x401-600 pikseli	<b>100,00 zł + VAT</b>
<b>Pop-up</b>	
Wyświetlany jako wyskakujące okienko pojawiające się podczas wejścia na stronę. W czasie jednej sesji (do czasu zamknięcia okna przeglądarki), pop-up wyświetlany jest tylko raz. Pop-up wyświetlany jest „na wierzchu” okna przeglądarki.	
Wym. maks. 250x250 pikseli (do 15 KB)	<b>85,00 zł + VAT</b>
Wym. maks. 336x280 pikseli (do 20 KB)	<b>100,00 zł + VAT</b>
<b>Pop-under</b>	
Wyświetlany jako wyskakujące okienko pojawiające się podczas wejścia na stronę. W czasie jednej sesji (do czasu zamknięcia okna przeglądarki), pop-under wyświetlany jest tylko raz. Pop-under wyświetlany jest „pod spodem” okna przeglądarki (pojawia się po zamknięciu okna przeglądarki), dzięki czemu jest lepiej odbierany przez internautów.	
Wym. do 336x280 pikseli (do 20 KB)	<b>100,00 zł + VAT</b>
Wym. do 600x400 pikseli (do 30 KB)	<b>134,00 zł + VAT</b>
<b>Uwagi</b>	Dopuszczalne formaty reklam: gif, gif animowany, jpeg, flash.

**WYPOŻYCZALNIA SAMOCHODÓW**  
Wrocław, ul. Karkonoska 45, tel. 071 334 31 37, 334 31 62

TOYOTA COROLLA XL, 1991 r., 1300 ccm, 12V. lustro lewe zestaw wskaźników, silniczek tylny wycieraczki, rozrusznik, dżest sprężony + larcza, piastobęben lewy tylny, uki, hamulcowy, silnik tylny kłapy, skrzynia biegów (5), półos długa, pasy, zwrotnice, zaciski ham., serwo, pompa ham. i spręża silnik spręża. Wrocław, tel. 0691/38-08-04

TOYOTA COROLLA, 1991 r., 1300 ccm, 12V : części mechaniczne i blacharskie. Kalisz, tel. 062/751-30-47, 0505/57-06-97

TOYOTA COROLLA, 1991 r. : zderzak, liny zderzak (hatchback, kombi, 1997/1998 r., ). Wrocław, tel. 0601/21-77-43

TOYOTA COROLLA, 1992/97 r. : maska, zderzak, błotniki, reflektory, kierunkowskazy, grill, lampy pozycyjne. Wrocław, tel. 0605/58-66-94

TOYOTA COROLLA, 1993/96 r., 1400 ccm : sprzęgło, amortyzatory, konsola, inst. elektryczny, alternator, zbiornik paliwa i inne części oprócz blacharki. Leszno, tel. 0607/88-90-25

TOYOTA COROLLA, 1993/96 r. : drzwi, błotniki, lusterka, belka tylna, felgi. Wrocław, tel. 0506/93-26-45

TOYOTA COROLLA, 1994 r., 1600 ccm : kierunkowskazy prawy, zbiorniczek spryskiwaczy i wyrównawczy. Piękski, powiat zgorzelecki, tel. 075/778-62-81, 0606/43-36-31

TOYOTA COROLLA, 1995 r. : reflektory (2 szt.), błotnik lewy. Wrocław, tel. 0504/99-66-14

TOYOTA COROLLA SEDAN, 1996 r., 1600 ccm, 16V : różne części. Wrocław, tel. 0888/18-75-51

TOYOTA COROLLA hatchback, 1996 r., 1300 ccm : drzwi kompletne. Zielona Góra, tel. 0603/31-82-77

TOYOTA COROLLA, 1997/00 r. : maska, błotniki, pas przedni, zderzak, reflektory, kierunkowskazy, grill. Wrocław, tel. 0607/96-71-04

TOYOTA COROLLA, 1999 r. : różne części z rozbitego auta. Wrocław, tel. 071/348-42-16

TOYOTA COROLLA, 2000 r. : zderzaki, kierunkowskazy, atrapa, reflektor prawy, obudowa wentylatorów, wzmocnienie czołowe, klapa. „ tel. 0600/18-78-77 Marian

TOYOTA COROLLA, 2001/04 r. : drzwi, tapicerka, dach, progi, zawieszanie tylne, ćwiartki przednie nadwozia, koła, silnik, skrzynia biegów, wahacze, amortyzatory, półosie, zwrotnice, nagrzewnica, komputery, elementy plastikowe i inne. Świdnica, tel. 0508/48-97-30, 0508/48-97-39 W87002984

TOYOTA COROLLA, 2002 r. : prawy wahacz, zderzaki, błotniki przednie, uszczelka szyby przedniej, wzmocnienie czołowe, nadkola, poduszka, belka pod zderzak, Corolla, 1997 r. : zderzaki, atrapa, nadkola, listwa podreflektorowa, szyba przednia, błotniki, klapy (sedana i z lampami). „ tel. 0600/18-78-77 Marian

TOYOTA HIACE, COROLLA, LITEACE, CARINA E, BUS F : duży wybór różnych części mechanicznych i blacharskich. Hiaca (83/96r.), Corolla (88/96r.), Liteace (83/96r.), Cania E (82/96r.), BUS F (83/94r.), wysyłka w 1 dzień. Góra, tel. 065/543-38-51, 0601/56-42-29

TOYOTA LAND CRUISER, 1998 r., 3400 ccm, 24V, benzyna :

TOYOTA YARIS, 1999/02 r. : maska, błotniki, zderzak, reflektory, grill. Wrocław, tel. 0605/58-66-94

TOYOTA YARIS, 2002 r. : zderzak tylny, grill, błotnik lewy przedni. Leszno, tel. 0695/47-71-36, 0502/77-31-63

TOYOTA YARIS, 2003 r., 1000 ccm : silnik. Nowe Miasteczko, powiat nowosolski, tel. 0692/92-18-00

TRABANT 601 : drzwi, błotniki, maska silnika, szyby, zderzaki. Pasikurovice, gm. Długoleka, tel. 071/398-77-11 po godz. 16

TRABANT 601S, 1986 r. : skrzynia biegów, półosie, szyby, błotniki, drzwi, klapy, ekonomizer, el. zapłon, resory, zawieszanie tylne, zawieszanie przednie, kolumna kierownicza, opony, 2 szt., zderzak tylny, licznik, przełączniki, kierownica gruba i inne. Gryfów Śl., powiat lwówecki, tel. 075/789-43-03

TRABANT POLO, 1100 ccm : maska silnika, - 110 zł, atrapa, - 110 zł, klapa tylna, - 100 zł, alternator, - 100 zł, nagrzewnica, - 80 zł, zderzak przedni, - 100 zł, szyby od 30 zł, kpl. kół, - 120 zł, silnik, - 500 zł, skrzynia biegów, - 400 zł inne części. Wrocław, tel. 071/796-35-61

TRABANT POLO, 1990 r., 1100 ccm : części silnika, skrzynia biegów, zawieszanie, półosie, przeguby, chłodnica, gaźnik, rozrusznik, szyby, wnętrze, instalacja elektryczna, układ zapłonowy, hamulcowy, wydechowy i inne. Legnica, tel. 0604/37-36-29

UAZ, 2500 ccm, benzyna : silnik, skrzynia biegów (5), most przedni. Glinno, tel. 043/829-51-79

UAZ 469 B, 1988 r., 2400 ccm, benzyna : silnik, kolektor, skrzynia biegów, reduktor, pompa wodna, alternator, rozrusznik, części mostów, bębny, cylindery, zegary, regulator i inne. - 650 zł. Zbiersk, powiat kaliski, tel. 0603/03-18-41

VOLVO, 100 tys. km : silniki 1,7, 1,8, 1,9TDi, dokumentacja, - 1.000 zł. Drezdenko, tel. 0503/00-62-81

VOLVO : zbiornik aluminiowy z łapami aluminiowymi, pojemność 400 litrów, zdemontowany, - 400 zł. Legnica, tel. 0603/84-85-38

VOLVO : silnik TD-60A. Wrocław, tel. 0601/14-88-52

VOLVO 340 : silnik ocłony, wał napędowy (aluminiowy). Syców, tel. 0603/10-06-86, 0503/31-13-06

VOLVO 340, 343, 360, 460 : wszystkie części nowe i używane ze Szwecji, możliwość dowozu części do 100 km (wraz z naprawą), ekspresowa wysyłka pocztą Serviacco. Zagorów, tel. 063/276-15-81, 0606/45-92-88 W01055074

VOLVO 340, 344 : błotniki przednie, atrapa, reflektory, pokrywę, drzwi, zegary, chłodnice, elementy zawiesz i inne części. Bolesławiec, tel. 075/644-94-78, 069/450-24-45

VOLVO 343, 1400 ccm, benzyna : wszystkie części z demontażu + silnik po remoncie. Ożary, powiat ząbkowski, tel. 0605/27-38-40

VOLVO 440, 460 : zawieszanie tylne, lampy tylne, reflektory, obudowa filtra powietrza, klamki, sonda Lambda i inne. Bolesławiec, tel. 075/734-20-51

VOLVO 440, 460, 1990 r., 1700 ccm, benzyna : dach, klapa tylna, drzwi lewe, błotniki, maska, słupki, pompa paliwa, wody, ABS + czujniki, wtryski, skrzynia biegów, sprzęgło, przepływomierz, filtr powietrza - obudowa, poduszka, tapicerki, wiązki elektrycz-

**Auto Giełda Dolnośląska**  
nawiąże współpracę z Biurem Przyjmowania Reklam i Ogłoszeń w Legnicy.  
Oferty prosimy składać na adres redakcji, informacja. tel. 071/346-94-90

**Spis treści**

**Samochody osobowe**

ALFA ROMEO ... 1	NISSAN ..... 20
AUDI ..... 1	OLTCIT ..... 20
BMW ..... 9	OPEL ..... 20
CHEVROLET .. 10	PEUGEOT ..... 24
CHRYSLER .... 10	PLYMOUTH ... 25
CITROEN ..... 11	POLONEZ ..... 25
DAEWOO ..... 11	PONTIAC ..... 26
DAIHATSU ..... 12	PORSCHE ..... 26
DODGE ..... 12	RENAULT ..... 26
FIAT ..... 12	ROVER ..... 28
FORD ..... 15	SAAB ..... 28
HONDA ..... 18	SEAT ..... 28
HYUNDAI ..... 18	SKODA ..... 29
ISUZU ..... 18	SUBARU ..... 30
JAGUAR ..... 18	SUZUKI ..... 30
KIA ..... 18	TAWRIJA ..... 30
LADA ..... 18	TOYOTA ..... 30
LANCIA ..... 18	TRABANT ..... 30
MASERATI ... 18	VOLVO ..... 30
MAZDA ..... 18	VW ..... 30
MERCEDES ... 19	WARTBURG ... 33
MINI ..... 19	WOLGA ..... 33

AUTOBUSY, CIĘŻAROWE, DOSTAWCZE ..... 33
CZĘŚCI ..... 36
SAMOCHOŁ NA CZĘŚCI ..... 52
STAROCIE ..... 52
POJAZDY SPECJALNE ..... 52
TERENOWE ..... 53
USZKODZONE ..... 53
PRZYCZEPY ..... 56
ZAMIANA ..... 57
AKCESORIA SAMOCHOŁOWE ..... 58
KUPIĘ SAMOCHOŁ ..... 59
KUPIĘ CZĘŚCI ..... 60
MOTOCYKLE ..... 61
CIĄGNIKI MASZYNY ROLNICZE ..... 62
CZĘŚCI DO MASZYN ROLNICZYCH ..... 64
ARTYKUŁY ROLNO-SPOŻYWCZE ..... 64
OGRODNICTWO I WYPOSAŻENIE OGRODU .. 65
ZWIERZĘTA HODOWLANE ..... 65
ZWIERZĘTA DOMOWE ..... 66
ZDROWIE I URODA ..... 67
POZNAJMY SIĘ ..... 67
TOWARZYSKIE ..... 68
INSTRUMENTY MUZYCZNE ..... 69
ANTYKI ..... 69
RÓŻNE KUPIĘ ..... 69
RÓŻNE ..... 69
FOTO ..... 71
WYPOSAŻENIE BIUR, MIESZKAŃ, SKLEPÓW I GASTRONOMII ..... 71
SPRZĘT SPORTOWO-TURYSTYCZNY ..... 73
TURYSTYKA ..... 74
USŁUGI ..... 74
BIZNES ..... 75
TELEFONY I AKCESORIA ..... 76
MASZYNY I URZĄDZENIA ..... 77
MATERIAŁY BUDOWLANE I WYROBY HUTNICZE ..... 79
NAUKA I PRACA ..... 83
ZNACZKI, MONETY, KOLEKCJONERSTWO ... 84
SPRZĘT RTV ..... 84
KOMPUTERY ..... 86
ROWERY ..... 89
NIERUCHOMOŚCI, GARAŻE, KIOSKI ..... 89



ne, alternator, zawieszania oraz inne Ostrów Wlkp., tel. 062/592-46-82 wieczorem, 0502/63-35-05  
VOLVO 440, 460, 1995 r. reflektory, kierunkowskazy, listwy pod reflektory, lusterka ręcznie sterowane i inne. Wrocław, tel. 0605/09-46-20  
VOLVO 460, 440 - silniki na części, osprzęt silników, skrzynia biegów 1.8. Ratowice, gm. Czernica, tel. 071/318-93-45, 0605/43-54-85  
VOLVO 440, 1994 r., 2000 ccm, 110 KM - silnik uzbrojony, pompa wspomagania kier., alternator, rozrusznik, - 1.100 zł. Wrocław, tel. 0608/70-48-78  
VOLVO 740, 1986 r., 2500 ccm - skrzynia biegów, drzwi, maska silnika, klapa tylna, zderzak, lampy, chłodnica, rozrusznik, most tylny, sprężgło, pompa wspomagania kier. Kępno, tel. 0602/29-08-97  
VOLVO 740, 1991 r., 2300 ccm, DOHC - silnik, stan b. dobry, docisk sprzęgła, pompa ABS, przelączniki, zamki, klamki, zawiesz. Wrocław, tel. 0609/28-59-01  
VOLVO 760, 850 - skrzynia biegów (automat.), Wrocław, tel. 0601/69-35-06  
VOLVO 850 KOMBI - dach z relingami, błotnik prawy tylny, słupki, progi, klapy bagażnika, czwórki nadwozia, osprzęt silnika, zawieszania, lampy. Głucholazy, tel. 077/439-10-89, 0605/55-36-11  
VOLVO 850, 1993 r., 2300 ccm - części silnika, skrzynia biegów, poduszka pow., fotele. Ostrów Wlkp., tel. 0505/81-25-02

**Części zamienne**  
Nowe i używane  
OP633515  
**VOLVO**  
Wrocław, ul. Prądzyńskiego 4  
(boczna Traugutta)  
tel. 34-13-999  
Zapraszamy: Pon-pt 9.00-17.00, Sob 9.00-14.00

VOLVO 850 T5, 1995 r., 2000 ccm, turbo benzyna: silnik, skrzynia biegów, półosie, chłodnica, turbina. Lubin, tel. 0605/12-07-07, 0605/91-91-53  
VOLVO 950, 1995 r.: dach ze słupkami. Leszno, tel. 0603/46-80-33  
VOLVO 870, 5840 ccm: silnik 6-cylindrowy TD 60C870, 112 kW, skrzynia biegów (5), - 1.000 zł. Koźmin Wlkp., powiat krotoszyński, tel. 0502/52-94-90  
VOLVO 940 TD - skrzynia biegów, chłodnica, kolumny McPhersona, sprzęgło skrzynkowe, maska oleju, poduszki silnika, skrzynia biegów, listwa kier. + pompa wspomagania i wózek z wahaczami, pompa wspomagania. Świdów, tel. 0604/31-32-67  
VOLVO 960, 3000 ccm: silnik, uszkodzony blok (pełnięty), głowica, wał korbowy i łożki sprawne, - 1.500 zł. Taczanów, tel. 062/742-74-43  
VOLVO F611 - turbosprężarki, każdy model, rok gwarancji - 700 zł/szt. Wrocław, tel. 0606/96-39-16  
VOLVO S40 - zderzak tylny, tel. 0696/34-76-60  
VOLVO S40, 1989 r., 1800 ccm - przedkolumna kierownicza, półos lewa kpl., - 300 zł. Wrocław, tel. 0601/72-33-59  
VOLVO S40, V70, V40, V70, 760 460, 940, F10, F12, F408 - turbosprężarki, każdy model, rok gwarancji - 700 zł/szt. Wrocław, tel. 0606/96-39-16  
VOLVO SV70, 2300 ccm, turbo benzyna - filtr powietrza, przepływomierz, alternator, nadwozie i inne. Głucholazy, tel. 077/439-10-89, 0605/55-36-11

**Wyszczególnienie**  
**VOLVO**  
**NAPRAWY CZĘŚCI**  
NOWE I UŻYWANE  
Wrocław, ul. Monte Cassino 16b  
tel./fax 071/372-88-28, 0-600 016 593  
**AMORTYZATORY - PROMOCJA!**  
**WSZYSTKIE MARKI**

VOLVO V70, 850 - maska, błotniki, zderzak, lampy, wzmocnienie czołowe, chłodnica, drzwi, klapy, wózek pod silnik. Wrocław, tel. 0600/76-06-16  
VW, 100 tys. km - silniki 1.1, 1.3, 1.4D, 1.6, 1.8, 2.4D, dokumentacja, - 1.000 zł. Drezdenko, tel. 0503/00-62-81  
VW, 1980 ccm, turbo D - silnik na części. Gostyń, tel. 0509/36-00-43  
VW, 1800 ccm, boxer - silnik zdekompletowany, - 200 zł. Nysa, tel. 077/431-86-62  
VW, 2000 ccm, benzyna, wtrysk - głowica, wał, blok silnika. Szprotawa, powiat żagański, tel. 0695/61-87-66  
VW - głowica (1.9 TDI), silnik (2.0 i, 1994 r., z dokumentacją), silnik (1.4 i, 1993 r., z dokumentacją). Trzebnica, tel. 0605/63-46-48  
VW, 1500 ccm, diesel: głowica. Żabkowice Śląskie, tel. 0609/24-61-92  
VW, 1100 ccm - skrzynia biegów (5), silnik. Żabkowice Śląskie, tel. 0609/24-61-92  
VW poj. 1300 i 1800 ccm wtrysk: silniki. Żary, tel. 0504/23-97-33  
VW 1992 r. alternator, Żabkowice Śląskie, tel. 0609/24-61-92  
VW, 1994 r. chłodnica do klimatyzacji, typ AW-4, - 120 zł. Wałbrzych, tel. 074/841-48-38  
VW, 1995 r., VR6 - skrzynia biegów, + poduszki do silnika i skrzyni biegów, - 1.500 zł. Malonice, powiat żagański, tel. 0607/25-41-86

o VW 2001 - zegary, komputery, sterowniki poduszki, poduszki pow. Szprotawa, tel. 0605/23-36-36, 0695/74-42-11 W84010624

VW BORA - różne części blacharskie i mechaniczne, poduszki pow., klimatyzacja (gwarancja), klimatronic, konsola, reflektory, RO Alfa, Gamma, zderzak po tuningu i wiele innych, tel. 0600/10-57-00  
VW BORA - różne części. Pleszew, tel. 0691/80-28-31, 0609/86-05-99  
VW BORA, 1999 r.: grill, przelączniki kierownicy, licznik. Chojnow, tel. 076/818-79-01, 0602/89-20-52  
VW BORA, GOLF, CORRADO, LUPO JETTA, PASSAT, POLO - turbosprężarki, każdy model, rok gwarancji - 700 zł/szt. Wrocław, tel. 071/345-48-18  
VW BORA, GOLF, PASSAT, POLO, 1990/01 r. 1.4, 1.6, 1.8, 1.9 TDI, SDI, 2.0: drzwi, skrzynia biegów (5), ukł. kierowniczy, pompa paliwa, wspomaganie kier., silnik, osprzęt silnika, komputery, licznik, czujniki, klimatyzacja, poduszki i łapy silnika i skrzyni biegów i inne. Opole, tel. 077/457-00-81, 0605/51-45-68, 0601/47-81-68  
VW CADDY, GOLF II, III, IV, JETTA, LUPO, PASSAT B5, B6, POLO II, III, IV, SHARAN, VENTO 1988/96 r.: lusterka boczne, ręcznie lub elektr. regulowane, możliwość wysyłki. Wrocław, tel. 0601/39-33-02  
VW CORRADO - kanapa tylna czarna, - 170 zł. Bardo, tel. 074/817-13-94, 0691/12-58-83  
VW CORRADO - elementy zawiesz. błotniki, skrzynia biegów, zderzak tylny i przedni i inne części. Bolesławiec, tel. 075/644-94-78, 069/450-24-45  
VW CORRADO G60, G40 - turbosprężarki, każdy model, rok gwarancji - 2.500 zł/szt. Wrocław, tel. 0606/96-39-16  
VW CORRADO VR6, 1996 r., 53 tys. km, 2800 ccm, 220 KM: silnik z inst. elektryczną, komputer, ukł. wydechowy, skrzynia biegów, zegary, - 3.600 zł. Borów, powiat strzeliński, tel. 0607/97-50-70  
VW CORRADO, GOLF, PASSAT - skrzynie biegów, różne ro-

**AUDI-VW**  
LUPO, POLO, GOLF III, IV, PASSAT BORA, SHARAN  
SKUP - SPRZEDAŻ  
części mechaniczne i blacharskie  
MOŻLIWOŚĆ WYSYŁKI  
Lubin, tel. 0603 646 414 OP031654

daje, także do wersji VR6. Wrocław, tel. 0602/85-03-45, 071/341-50-52  
VW DERBY, POLO, 1100 ccm: głowica silnika - 150 zł. Biawa, tel. 0606/66-92-29  
VW GARBUS, 1600 ccm, 2000, benzyna - silnik, chłodzone powietrzem, kpl. tylna rama+skrzynia biegów, półosie, bębny z amortyzatorami. Lubin, tel. 0506/15-75-30  
VW GARBUS 1300, 1303: różne części, kpl. dokumentacja (1993 r.), kpl. koła poszerzone na 7.5". Wrocław, tel. 0501/16-93-32  
VW GARBUS 1302: szyby (przednia i boczne), nadkola plastikowe (nowe). Wrocław, tel. 0600/64-82-27  
VW GARBUS, 1500 ccm, benzyna: silnik kpl., - 400 zł. Zielona Góra, tel. 0697/62-87-20  
VW GARBUS, 1960 r.: klapy bagażnika, maska silnika (czarna), kpl. szyb (przednia i boczna), drzwi lewe i prawe, alternator, rozrusznik. Wrocław, tel. 071/321-46-82  
VW GARBUS, 1972 r.: różne części. Sława, tel. 068/356-76-01  
VW GARBUS, 1973 r., 1300 ccm: chłodnica oleju, docisk sprzęgła, zbiornik spryskiwacza, szyba tylna. Oleśnica, tel. 071/314-41-16  
VW GOLF III: błotnik lewy przedni, tel. 0696/34-76-60  
VW GOLF, 1600 ccm, diesel: głowica z wałkiem, kompletna, - 320 zł, tel. 0506/49-91-51  
VW GOLF III: zderzak przedni, - 70 zł. Bardo, tel. 074/817-13-94, 0691/12-58-83  
VW GOLF I, 1100 ccm: głowica silnika - 150 zł. Biawa, tel. 0606/66-92-29  
VW GOLF III: podłużnice, wzmocnienia ława, wahacze, szyby, drzwi, błotniki, tapicerka, lusterka, lampy, podnośniki szyb, listwy dachowe, dach. Bolesławiec, tel. 075/644-94-78, 069/450-24-45  
VW GOLF II: atrapa przednia, lampy - 150 zł. Brzeg Dolny, tel. 071/319-84-32  
VW GOLF II, III: drzwi, maski, błotniki, głowice, skrzynie biegów, elementy zawieszania, felgi, koła. Dzierżonów, tel. 074/831-64-05  
VW GOLF II: drzwi przednie. Gierałdów, powiat bolesławiecki, tel. 0608/39-98-27  
VW GOLF I, benzyna: spoiły tylny nad szybę - 30 zł, rozrusznik - 30 zł, alternator - 40 zł, półosie - 30 zł, kpl. instal. el. - 60 zł, skrzynka bezpiecznikowa - 20 zł, lusterko - 10 zł. Jaworzyna Śl., powiat świdnicki, tel. 0508/67-97-13  
VW GOLF IV 3-drzwiowy: lampy tylny, reflektory, drzwi prawe przednie, poduszka pow. Jelenia Góra, tel. 075/755-83-14  
VW GOLF III: reflektory - 200 zł, szyby - 200 zł, zderzak przedni. Kępno, tel. 0601/52-27-40  
VW GOLF III, 1.6, 1.8E, 1.9TD: części mechaniczne i blacharskie, wyposażenie wnętrza. Kępno, tel. 0609/36-89-33  
VW GOLF IV: zderzak tylny. Kępno, tel. 0606/18-64-80  
VW GOLF I: zderzak tylny, nagrzewnica, dmuchawa, zwrotnica, szyby (oprócz przedniej), pompa paliwowa i wodna. Kłodzko, tel. 0506/92-69-20  
VW GOLF II, 1600 ccm, turbo D: silnik uzbrojony, ocłony, skrzynia biegów (5), półosie, chłodnica z wentylatorem. Legnica, tel. 0605/16-30-34  
VW GOLF II: grill. Legnica, tel. 0691/54-86-62  
VW GOLF, 1800 ccm: silnik, skrzynia biegów, drzwi, klapy tylna, dach, tylna część nadwozia i inne części. Leszno, tel. 0508/19-85-18  
VW GOLF I, II, III, IV: duży wybór części, możliwość wysyłki. Leszno, tel. 065/527-00-08, 0609/21-64-95, 0501/32-68-85  
VW GOLF II, 1600 ccm: duży wybór części, obciążacze, elementy wnętrza, silnik, skrzynia biegów automatyczna, zawieszanie. Leszno, tel. 0609/21-64-95, 0501/32-68-85  
VW GOLF I, diesel: blok z wałami i łożkami - 170 zł, pompy wyrzutowe - 70 zł/szt., + docisk sprzęgła - 70 zł, przekł. kierownicza, stan b. dobry - 60 zł. Luban, tel. 075/724-42-52  
VW GOLF III: fotele z tapicerkami, szyberdach el. regulowany. Miejska Górka, powiat rawicki, tel. 065/547-48-58, 0603/91-36-86  
VW GOLF III: różne części. Miłecz, tel. 0502/21-68-57  
VW GOLF, 1600 ccm, turbo D: silnik, skrzynia biegów (5), zawieszanie przednie, belka pod silnik, belka tylna. Miłecz, tel. 071/384-27-52, 0505/08-21-67  
VW GOLF I CABRIO: drzwi prawe. Namysłów, tel. 0604/84-04-45  
VW GOLF I, II, 1.1E, 1.6E, 1.8E: głowica, wał korbowy, rozrusznik, sprzęgło, zawieszanie, przekł. kierownicza, pas tylny, siedzenia, tapicerka, inne części. Nysa, tel. 0504/05-29-07  
VW GOLF IV, 1400 ccm, 16V: silnik, skrzynia biegów, kpl. tapicerka, el. podnośniki szyb, deska, zawieszanie przednie, wspomaganie, kolumny McPhersona, tarcze ham., zaciski ham., zbiornik paliwa, ukł. wydechowy, lampy, pompa hamulcowa, inne. Oleśnica, tel. 0605/60-33-12  
VW GOLF IV, 1900 ccm, 130 KM: wózek, wahacze, zwrotnice, półosie, listwa kierownicza, klapy z szybą. Oleśnica, tel. 071/314-38-54  
VW GOLF IV: zderzaki. Olawa, tel. 071/313-73-29, 0604/61-34-60  
VW GOLF II: wtryskiwacze, amortyzatory, tarcze i klocki ham., pas przedni. Jelcz-Laskowice, tel. 071/318-32-22  
VW GOLF I, 1200 ccm: głowica, wał korbowy. Ostrów Wlkp., tel. 0507/52-85-22, 0603/84-11-99  
VW GOLF II, 1600 ccm, benzyna: wszystkie części, bez dokumentacji, - 450 zł. Ostrów Wlkp., tel. 0691/40-73-91  
VW GOLF - świece żarowe Bosch, do silników 1.6, 1.7, 1.9 D i TDI. Polkowice, tel. 0505/48-88-36  
VW GOLF, 1800 ccm: blok silnika, kpl. dokumentacja, - 500 zł. Przepspolew Pański, powiat kalski, tel. 0601/28-56-99  
VW GOLF III: drzwi prawe. Radwanice, tel. 071/311-74-34, 0608/41-76-04  
VW GOLF III: osł tylna kpl., z bębni, - 380 zł. Rawicz, tel. 065/547-47-42  
VW GOLF II: gaźnik, - 30 zł. Sobótka, tel. 071/390-35-00  
VW GOLF IV, 1900 ccm, TDI: blok silnika z łożkami i wałem oraz sprzęgło. Świdów, tel. 0503/31-13-06, 0603/10-06-86  
VW GOLF 1.6D, 1.8, 1.3E: silniki ocłone, skrzynia biegów, kolumny McPhersona, półosie, rozrusznik, alternator, sprzęgło do silnika 1.6D oraz do silnika i hak. Świdów, tel. 0604/31-32-67, 0503/31-13-06  
VW GOLF II, 1300 ccm 2-drzwiowy: silnik, skrzynia biegów, zawieszania, koła, szyby, tapicerka i inne z demontażu. Świdnica, tel. 0606/95-02-87  
VW GOLF II akcesoria tuningowe: maska z laminatu, surowa, na zapinki, błotniki poszerzone z laminatu - 1.500 zł/kpl., maska - 900 zł. Świdobudz, tel. 0605/89-17-68  
VW GOLF II, III, IV: elektryczna pompa paliwa. Wałbrzych, tel. 074/845-32-80, 0606/93-59-06  
VW GOLF III: zawieszanie sportowe. Wiosnowe Dolny, powiat świdnicki, tel. 0601/73-97-58  
VW GOLF IV: reflektor lewy, - 200 zł. Wrocław, tel. 0606/93-82-96  
VW GOLF I: maska, błotniki, zderzaki, reflektory, kierunkowskazy, progi, reperaturki tylnych błotników, wzmocnienie czołowe. Wrocław, tel. 0601/59-21-76  
VW GOLF II: zderzaki szkarowe, atrapy z halogenami, reflektory, wzmocnienie czołowe, kierunkowskazy, nakładki na błotniki, listwy drzwi, progi, klapy tylna, błotnik, maska, chłodnica, nagrzewnica. Wrocław, tel. 0603/68-97-27  
VW GOLF IV, PASSAT B5, POLO - elementy blacharki, lampy, zderzaki i inne. Wrocław, tel. 071/342-83-08, 0502/25-85-46  
VW GOLF IV: nawigacja satelitarna, poduszki pow., kierownice, pasy, RO + CD, głowica 1.9 TDI (115-130 PS), pompa paliwa, podtokiełnik, felgi, wzmocnienie zderzaki, lampy tylny i inne. Wrocław, tel. 0602/15-35-30  
VW GOLF III: reflektor prawy bez halogena "Hella" - 50 zł,

reflektor lewy bez halogenu „Depo”, nowy - 90 zł. Wrocław, tel. 0603/95-16-82  
VW GOLF IV: drzwi, zawieszania, klapy tylna do kombi, fotele, konsola, zderzak, pompa ABS, turbina TDI, silnik 1.6 SR, obudowa filtra powietrza, skrzynia biegów (ESP), nagrzewnica, przekł. kierownicza, elem. plastikowe wnętrza, pompa paliwowa. Wrocław, tel. 071/765-26-47, 0605/82-59-78  
VW GOLF IV: elementy blacharki, silniki, skrzynia biegów i wiele innych części. Wrocław, tel. 0605/12-80-05  
VW GOLF III: drzwi kompletne, 2 szt., zawieszanie przednie, kompletne - 400 zł, osł tylna - 250 zł. Wschowa, tel. 0603/93-67-59  
VW GOLF IV: reflektory ksenonowe, stan idealny, kpl., - 1.800 zł. Wschowa, tel. 0603/93-67-59  
VW GOLF II, 1600 ccm, diesel: głowica. Zagrodno, tel. 076/877-40-20  
VW GOLF III: skrzynia biegów (5), - 400 zł. Zgorzelec, tel. 075/773-83-08  
VW GOLF II, 1600 ccm, diesel: silnik z osprzętem + skrzynia biegów (5), - 1.400 zł. Zgorzelec, tel. 0501/30-68-65  
VW GOLF, 1600 ccm, diesel: silnik, ocłony, - 1.300 zł. Żagań, tel. 0508/34-46-32  
VW GOLF II, 1600 ccm, turbo D: silnik, ocłony, - 1.700 zł. Żagań, tel. 0508/34-46-32  
VW GOLF I, 1981 r., 1600 ccm, diesel 5-drzwiowy: różne części z demontażu. Prusice, tel. 071/312-53-41, 0601/79-29-77  
VW GOLF, 1981 r.: szyba przednia i boczna, maska, osł tylna, zbiornik paliwa, licznik z deską nowego typu, wahacze, amortyzatory, sprężyny, nagrzewnica. Wrocław, tel. 0607/60-12-74  
VW GOLF I, 1982 r., 1100 ccm: skrzynia biegów, chłodnica, tylna klapy, drzwi, rozrusznik, alternator, licznik, felgi, gaźnik i inne. Bolesławiec, tel. 0605/48-19-43  
VW GOLF I GTI, 1982 r., 1600 ccm 2-drzwiowy: drzwi - 40 zł/szt., maska silnika - 40 zł, silnik - 400 zł, skrzynia biegów (5) - 300 zł, licznik - 50 zł, konsola licznika i lewarka, osł, zbiornik paliwa, piasty, lampy, inne. Byczyna, tel. 077/413-44-57, 0691/16-68-45

**LICZNIKI SAMOCHODOWE**  
PROGRAMOWANIE STANU KM, Wrocław, tel. 0-602 318 411  
OP46734

VW GOLF I, II, 1982/86 r.: różne części. Bolesławiec, tel. 0602/71-23-81  
VW GOLF II, 1983 r., 1300 ccm, wtrysk: głowica, osprzęt silnika, zawieszanie, inne. Legnica, tel. 076/721-93-27, 0603/46-41-45  
VW GOLF I, 1983 r., 1600 ccm, benzyna: wszystkie części z demontażu. Olawa, tel. 071/313-77-88, 0888/11-24-75  
VW GOLF I, 1983/90 r., 1600 ccm, diesel, turbo D: silniki, stan b. dobry (możliwość sprawdzenia), skrzynia biegów (5), głowica kompl., wałkorbowy, drzw. maska silnika, chłodnica, reflektory, kolumny McPhersona i inne części. Brzeg, tel. 0600/73-25-17  
VW GOLF II, 1983/91 r., 1300 ccm, - 1600: maska, drzwi, wzmocnienie czołowe, lampy, atrapa, zderzaki szerokie i wąskie, klapy tylna, ścianka, błotniki przednie i tylne, nadkola, szyby, lusterka, tapicerka, podnośniki szyb, klamki, zamki, stacyjka, głowica, gaźnik, rozrusznik, alternator, hak wahacz, stabilizator i inne. Wrocław, tel. 071/357-50-70, 0600/93-58-48  
VW GOLF II, 1984 r.: elementy blacharki, silniki, skrzynia biegów i wiele innych części. Wrocław, tel. 0605/12-80-05  
VW GOLF, 1984/90 r., 1600 ccm, turbo D: silnik, skrzynia biegów, ukł. kierowniczy, kolumny McPhersona, elementy blacharki i inne części. Strzelim, tel. 071/392-21-85, 0607/11-48-99  
VW GOLF III, 1984/96 r. 1.4, 1.6, 1.8, 2.0, TDI: pompa wspomagania, głowica silnika 1.9 D, TD, części silnika, skrzynia biegów, przedkolumna kierownicza. Wrocław, tel. 0600/71-28-00  
VW GOLF II, 1985 r., 100 tys. km, 1800 ccm: drzwi, maski, klapy, zawieszania, skrzynie biegów, amortyzatory. Krapkowice, tel. 0601/20-80-77  
VW GOLF II, 1985 r., 1800 ccm, benzyna: silnik (stan b. dobry, nie używany olej) + skrzynia biegów Buków, tel. 074/850-73-00, 0604/29-52-39  
VW GOLF, 1986 r., 1300 ccm: skrzynia biegów (4), z uszkodzonym łożyskiem, - 100 zł. Chojnow, tel. 076/818-79-01, 0602/89-20-52

**CZĘŚCI UŻYWANE**  
**DO AUT TERENOWYCH**  
**4x4**  
TEL. 061/813-07-03, 0-605 300 300, 0-608 300 300  
OP10467

VW GOLF II, 1986/91 r., 1600 ccm, 1800 ccm, benzyna: drzwi, błotniki, klapy bagażnika, pokrywa silnika, elementy zawiesz. zderzaki, atrapy, lampy, reflektory, halogeny, pas przedni, szyby boczne, lusterka, silniki, automat, skrzynia biegów i inne. Luban, tel. 075/721-96-44, 0603/60-36-74, 0609/19-20-76  
VW GOLF II, 1986/92 r. 1.3-1.8 E, 1.6 D: silniki, skrzynie biegów, alternatory, rozruszniki, komputery, półosie, drzwi, maski, błotniki, lampy, czwórki, klapy tylny, szyby, elementy wyposażenia wnętrza i inne. Baranów, powiat kępniński, tel. 0602/29-08-97  
VW GOLF II, 1987 r., 1600 ccm, diesel: rozrusznik, części mechaniczne i blacharskie oraz inne do 2-drzwiowego. Brzeg, tel. 0603/50-03-16  
VW GOLF, 1987 r., 1600 ccm, diesel: szyby, alternator, zbiornik paliwa, piasty, elementy plastikowe wnętrza i inne. Polkowice, tel. 0692/74-98-80  
VW GOLF II, 1988 r., 1300 ccm, benzyna: zawieszanie przednie i tylne, ukł. kierowniczy, silnik, skrzynia biegów, błotniki, drzwi do 3-15-drzwiowego, zderzaki wąskie, szyby, siedzenia do 3-drzwiowego na konsoli, elementy plastikowe, karoseria 3- i 5-drzwiowa na części, inne części. Legnica, tel. 0601/67-87-04, 076/722-95-92  
VW GOLF II, 1988 r., 1600 ccm, diesel, turbo D: różne części mechaniczne i blacharskie, hak, blok silnika, wał, koła, głowica, pompa wyrzutowa, rozrusznik, alternator, skrzynia biegów, półosie, felgi, ukł. kierowniczy, ukł. hamulcowy, stacyjka, klamki, konsola, chłodnica, tapicerka, zderzaki, hak silniki. Legnica, tel. 076/852-46-02, 0605/65-89-39  
VW GOLF II, 1988 r., 1600 ccm, diesel: silnik - 1.300 zł, skrzynia biegów - 300 zł. Luban, tel. 0609/52-66-03  
VW GOLF I, 1988/91 r., 1600 ccm, 1800 ccm: karoseria, w całości lub na części, silnik, skrzynia biegów, czwórki nadwozia, drzwi, maska silnika, szyby, klapy tylna, błotniki, lampy, zawieszania, belki, chłodnica, fotele, zegary, zderzaki, półosie i inne. Legnica, tel. 0695/56-17-92  
VW GOLF II, 1989 r., 1300 ccm, benzyna czerwony: silnik gaźnikowy kompletny, zawieszania, drzwi, maska, błotniki, elementy plastikowe i inne. Lwówek Śląski, tel. 0695/56-13-73  
VW GOLF II, 1990 r., 1300 ccm, 1600 ccm, diesel: silniki, z kpl. dokumentacją, skrzynia biegów, zawieszania, maski silnika, drzwi, błotniki, lusterka, szyby, lampy, komputery i inne. Kępno, tel. 0606/94-99-32  
VW GOLF IV, 1990 r., 4 i 5-drzwiowy: różne części. Legnica, tel. 076/850-09-50, 0601/68-04-21  
VW GOLF II GTI, 1990 r.: maska, błotniki, lampy, zbiornik paliwa, pompa, szyby boczne i tylne, szyberdach, poduszki, wzmocnienie przednie, belka pod silnik, belka pod chłodnicę, alternator Bosch, rozrusznik, kierownica, stacyjka, filtry węgla, silniczek wywiercający zawieszania, listwa wspomagania, inne. Olawa, tel. 0501/78-94-43  
VW GOLF II, 1990 r.: maska, drzwi, błotniki, przekł. kierownicza ze wspomaganiam, szyba czołowa, silnik 1.6 D, 1.3 i, inne. Opole, tel. 0601/71-67-25  
VW GOLF I CABRIO, 1990 r., 1800 ccm: skrzynia biegów, drzwi lewe, klapy tylna, lampy, szkielet dachu, szyby lewe, wnętrza kpl., wspomaganie kier., chłodnica kpl., deska rozdzielcza, zegary, Świdów, powiat oleśnicki, tel. 0606/73-67-41  
VW GOLF II, 1990 r., silnik 1.8 E, ocłony - 600 zł, nadwozie na części, bez prawy rejestracji - 500 zł, monowtrysk - 100 zł, drzwi,

od 70 zł, klapy tylna - 80 zł, podsufitka - 60 zł, belka tylna - 80 zł, alternator, rozrusznik - 70 zł i inne, wysyłka. Świdnica, tel. 0600/28-37-55  
VW GOLF II, 1990 r.: benzyna: silnik, skrzynia biegów, zawieszanie przednie i tylne oraz inne części. Trzebnica, tel. 071/387-49-37, 0606/28-75-78  
VW GOLF II, 1990 r., 1300 ccm, benzyna, wtrysk: silnik, drzwi, zawieszania, pompa paliwowa, przekł. kierownicza. Wrocław, tel. 071/765-26-47, 0605/82-59-78  
VW GOLF II, 1990 r.: licznik, lampy, nagrzewnica. Wschowa, tel. 0609/59-15-00  
VW GOLF II, 1990 r., 1800 ccm, benzyna: skrzynia biegów automat, kompletna, stan b. dobry - 600 zł. Żłotoryja, tel. 0603/22-91-99  
VW GOLF, 1991 r., 1800 ccm, benzyna: silnik, skrzynia biegów oraz różne części z demontażu. Miłecz, tel. 0501/52-82-53  
VW GOLF II, 1991 r., 1600 ccm, benzyna: silnik w stanie idealnym, maska silnika, reflektory, drzwi, klapy tylna, elementy wnętrza. Wrocław, tel. 0602/28-33-70  
VW GOLF II, 1991 r. poj. 1300 ccm, 1600 ccm, 1800 ccm, 1600 D i TD, prawie wszystkie części, części silników, maska, lampy, zderzaki, wzmocnienia, przekł. kierownicza, osł, gaźnik, aparaty zapł., skrzynia biegów (5) do 1300 ccm, przeguby, wahacze i inne. Dzierżonów, tel. 0507/98-82-40, 0505/87-94-14  
VW GOLF II, 1991 r., 170 tys. km, 1600 ccm, turbo D: silnik 1.6 TD z osprzętem i dokumentacją, kolumny McPhersona, drzwi, stacyjka, osł tylna i inne. Legnica, tel. 0696/15-54-75  
VW GOLF II, 1991 r., 1300 ccm, 1600 ccm, 1800 ccm benzyna: różne części mechaniczne i blacharskie, szyby, reflektory, ukł. wtryskowy, gaźnik, rozrusznik, alternator, skrzynia biegów, półosie, felgi, sprzęgło, ukł. kierowniczy, układ hamulcowy, konsola, stacyjka, klamki, tapicerka, chłodnica, zderzaki hak. Legnica, tel. 076/852-46-02, 0605/65-89-39  
VW GOLF II, 1991 r., 1300 ccm, - 1600: drzwi, maski, błotniki, lampy, klapy, szyby, skrzynia biegów (5,4), kolumny McPhersona, belka tylna, stacyjka, pulpki, turbina, głowice, pompa wtryskowa, chłodnica, sprężyny, ukł. kierowniczy, serwo, wzmocnienie, półosie, sprzęgło rozrusznik, wahacze i

**LICZNIKI SAMOCHODOWE**  
PROGRAMOWANIE STANU KM, Wrocław, tel. 0-602 318 411  
OP46734

inne. Pilawa Górna, powiat dzierżonowski, tel. 0604/94-06-88, 0600/74-26-53  
VW GOLF III, 1991/96 r., 1400 ccm, benzyna: maska, błotnik, drzwi, klapy tylna z szybą, felgi stalowe 14", atrapa, nakładki na błotniki, głowica. Wrocław, tel. 0600/93-58-48  
VW GOLF II, 1992 r., 1600 ccm, diesel: silnik i inne części z demontażu. Chojnow, tel. 076/818-70-35 do godz. 17, 0609/26-31-33  
VW GOLF III, 1992 r.: drzwi prawe tylne, chłodnica, licznik, przelączniki kierownicze, zderzaki, lusterka. Luban, tel. 0501/46-64-60  
VW GOLF III, 1992/97 r. 1.4, 1.6: wzmocnienie, chłodnica, lampy, zderzaki, rozrusznik, alternator, zwrotnice, półosie, pompa ABS, pompa wspomagania, przekł. kierownicza, sanki, wahacze, głowice, szyby, poduszki pow., czwórki nadwozia, dach, wnętrze do 5-drzwiowego silniczek wycieraczki i inne. Leg



nien, szyby, chłodnica, drzwi, mosty liny, resory, zderzak, lampy, części blacharskie i inne. Wrocław, tel. 0501/73-25-80  
VW LT 28, LT 55, 1974/04 r.: kabina, silnik, zawieszenie, koła, lampy, maska, drzwi, płyty, szyby i inne. Poznań, tel. 0602/27-76-66  
VW LT 35, 2400 ccm, turbo D : głowica. Kępno, tel. 0606/18-64-80  
VW LT 35, 2500 ccm, TDI : silnik na części. Leszno, tel. 0609/21-64-95  
VW LT 35, 1984 r., 2400 ccm, diesel : silnik bez głowicy z dokumentacją. Wrocław, tel. 0602/21-51-35  
VW LT 35, 1999 r., 2500 ccm, TDI : most, resory, wał, zawieszenie przednie, drzwi, błotniki, maska, siedzenia, zderzak, lusterka. Zmigród, powiat trzebnicki, tel. 0602/32-18-56  
VW LUPO : deska rozdzielcza, tel. 0696/34-76-60  
VW LUPO : alrapa Kamei. Wrocław, tel. 0698/45-32-53  
VW NEW BEETLE : różne części. Miłicz, tel. 0502/21-68-57  
VW NEW BEETLE : zderzak przedni, błotnik lewy przedni, lampa lewa przednia. Świdnica, tel. 0606/59-16-30  
VW NEW BEETLE, SHARAN, CADDY DERBY : turbosprężarki, każdy model, rok gwarancji - 700 zł sz. Wrocław, tel. 071/345-48-18  
VW PASSAT B5 : błotnik prawy, maska, tel. 0696/34-76-60  
VW PASSAT B5 : zderzak tylny, tel. 0604/47-58-34  
VW PASSAT 1.6-2.0 E, 1.6-1.9 TD : silniki, skrzynie biegów, półosie, alternatory, rozruszniki, komputery, maska, błotniki, lampy, nadwozie ocelone, półosie, zawieszania, szyby, elementy wyposażenia wnętrza. Kępno, tel. 0602/29-08-97  
VW PASSAT B5 : szyba tylna lewa (do kombi), chwiatka nadwozia tylna prawa, silnik (115 KM), pompa hamulcowa, pompa ABS-u, czujnik ABS-u, skraplacz klimatyzacji. Legnica, tel. 0607/47-15-79  
VW PASSAT B4, B5, B6 : duży wybór części, możliwość wysyłki. Leszno, tel. 065/527-00-08, 0609/21-64-95, 0501/32-68-85  
VW PASSAT, 1800 ccm, benzyna : silnik, kompletny - 200 zł. Pącnów, tel. 0607/24-58-80  
VW PASSAT KOMBI : kłapa, maska, Trzebnica, tel. 071/387-08-10, 0693/39-63-63  
VW PASSAT B5 : zawieszanie tylny, kołyska, reflektory, poduszki pow. Walbrzych, tel. 0502/37-92-99  
VW PASSAT B5 KOMBI : lampy tylne, zderzak tylny, zawieszanie, poduszki pow., klimatyzator, religii dachowe, roleta bagażnika, deska rozdzielcza, felgi aluminiowe 15". Wrocław, tel. 0600/71-71-72  
VW PASSAT B3, B4 : silnik 2.0 16V DOHC, skrzynia biegów na części, silnik 1.8, skrzynia biegów, pompa paliwa i inne. Wrocław, tel. 071/372-55-11, 0601/71-12-32  
VW PASSAT B5 KOMBI : kłapa tylna, lampy tylne, belka tylna, sanki, przekł. kierownicza i inne. Wrocław, tel. 071/372-55-11, 0601/71-12-32  
VW PASSAT B5, B6 : części blacharskie, zawieszania, oświetlenie, tapicerki, silniki TDI (110 i 130 KM), skrzynie biegów, elementy plastikowe inne. Wrocław, tel. 0504/91-71-16  
VW PASSAT B5 KOMBI : kłapa tylna. Wrocław, tel. 0695/40-84-34  
VW PASSAT SYNCRO, 2000 ccm : drzwi, zawieszania, skrzynia biegów, błotniki, lampy, fotele, religii dachowe, przekł. kierownicza. Wrocław, tel. 071/765-26-47, 0605/82-59-78  
VW PASSAT B3, B5 : przekładnia kierownicza ze wspomaganiem, pompa wspomagania. Wrocław, tel. 0606/82-42-82  
VW PASSAT B6 : reflektory ksenonowe, stan idealny, kpl. - 2.500 zł. Wschowa, tel. 0603/93-67-59  
VW PASSAT, 1982/87 r., 1600 ccm, diesel, turbo D : różne części mechaniczne i blacharskie, zderzak, błotnik, kłapa, maska, drzwi, szyby, lusterka, koła, felgi, głowica, pompa wyrzutowa, rozrusznik, alternator, skrzynia biegów, półosie, felgi, sprężarki, ukł. kierownicy i hamulcowy, słaycia, klamki, chłdnica, zderzak, hak. Legnica, tel. 076/852-46-02, 0605/65-89-39  
VW PASSAT, 1984 r. : skrzynia biegów. Wrocław, tel. 0603/18-45-19  
VW PASSAT, 1984 r. : siedzenia, elementy mechaniczne i blacharskie. Wrocław, tel. 0605/88-08-88  
VW PASSAT KOMBI, 1985 r., 1500 ccm, turbo D : alternator, chłodnica, skrzynia biegów (5), zawieszanie przednie i tylny, zderzak, lampy, drzwi, błotniki, siedzenia, konsola, elementy plastikowe, szyby, ukł. wydechowy, hak, karoseria w całości lub na części, ukł. kierownicy i inne. Legnica, tel. 0601/67-87-04, 076/722-95-92  
VW PASSAT KOMBI, 1987 r. : różne części z demontażu. Krośno, tel. 0509/16-06-64  
VW PASSAT, 1987 r., 1800 ccm, benzyna, pełny wtłok, osprzęt silnika, skrzynia biegów (5), zawieszanie przednie i tylny, zderzak, elementy plastikowe, maska, drzwi, szyby, siedzenia, konsola, elementy plastikowe, błotniki, opony, karoseria w całości lub na części, ukł. kierownicy i inne. Legnica, tel. 0601/67-87-04, 076/722-95-92  
VW PASSAT, 1987 r., 1600 ccm, diesel : silnik, skrzynia biegów, zawieszania, lampy tylne, zderzaki i inne części Strzelin, tel. 071/392-21-85  
VW PASSAT, 1988 r., 1600 ccm, turbo D : blok silnika, pompa wyrzutowa, turbo, głowica kompletna, powiat lubański, tel. 0697/43-25-29  
VW PASSAT, 1988/91 r. : drzwi tylne prawe i lewe. Osiecinia, tel. 0606/18-69-96  
VW PASSAT, 1988/93 r. : różne części z demontażu. Kłodzko, tel. 0606/46-16-93  
VW PASSAT, 1988/93 r. : zderzak tylny z hakiem, zawieszanie, zwrotnice, serwo, drzwi, szyby boczne. Legnica, tel. 0607/47-15-79  
VW PASSAT KOMBI, 1988/93 r. : zderzak tylny. Legnica, tel. 0605/16-30-34  
VW PASSAT, 1988/93 r. : lampy tylne, reflektory, zderzaki, atrapa, kłapa bagażnika, pokrywa silnika, błotniki, drzwi, pas przedni, szyby boczne, lusterka, religii dachowe, elementy zawieszania, elementy plastikowe wnętrza, skrzynia biegów do 2.0E. Luban, tel. 075/721-36-44 po godz. 17, 0603/60-36-74, 0609/19-20-76 do godz. 20  
VW PASSAT KOMBI, HB, 1988/93 r., 1900 ccm, diesel, karoseria i inne części Trzebnica, tel. 071/387-49-37, 0606/28-75-78  
VW PASSAT, 1988/93 r. : maska, błotniki, zderzaki, wzmocnienie czołowe, atrapa, reflektory, kierunkowskazy, nagrzewnica, drzwi, proggi. Wrocław, tel. 0603/66-97-27  
VW PASSAT, 1988/93 r. : błotniki, drzwi, lusterka, przekładnia kierownicza ze wspomaganiem, serwo, osł. tylna, półosie, wahacz, przewody napowigania, szyby, amortyzatory, nagrzewnica, panel nawigacji, podnośniki szyby, pompa wspomagania, inne. Wrocław, tel. 0508/64-76-09  
VW PASSAT KOMBI, 1988/93 r. : drzwi. Ząbkowice Śląskie, tel. 0609/24-61-92  
VW PASSAT SEDAN, 1988/93 r. : różne części mechaniczne i blacharskie. Kłodzko, tel. 0606/89-24-30  
VW PASSAT, 1988/96 r. i 1.4, 1.6, 1.8, 2.0, 1.9 D, TDi : pompa wspomagania, przekładnia kierownicza ze wspomaganiem, głowica silnika 1.9 D, TDi, części silnika, skrzynie biegów, wały korbowe, pompy wyrzutowe. Wrocław, tel. 0600/71-28-00  
VW PASSAT, 1988/97 r. : blacharka, części mechaniczne ciele (VR6, 2.0, 1.8, 1.9 D, 1.9 TD), lampy tylne, lusterka, chłodnica, klamki, listwy szklane, R CD, felgi, filtry, grill, wzmocnienie, pompy wyrzutowe, pompy paliwa, nagrzewnica, zderzaki i inne. Oleśnica, tel. 0602/15-35-30  
VW PASSAT, 1989 r., 1600 ccm, 1900 ccm, diesel : chłodnica, wentylator, alternator, deska rozdzielcza z obrotolmierzem. Walbrzych, tel. 074/847-81-91  
VW PASSAT, 1989/93 r., 1600 ccm, skrzynia biegów (4), stan dobry. Świebodzice, tel. 074/854-46-96  
VW PASSAT, 1990 r. 1.6-2.0 16V, silniki, skrzynie biegów, drzwi, zawieszania, błotniki, maska, półosie, amortyzatory, przekł. kierownicze, komputery, rozruszniki, alternatory, elementy wyposażenia wnętrza. Baranów, powiat kępiński, tel. 0606/94-99-32  
VW PASSAT KOMBI, 1990 r. : dach - 250 zł, podłużnice przednie - 100 zł/szt., chwiatka tylna lewa - 150 zł, belka z wahaczem - 160 zł, ABS z kompletem - 250 zł, silnik 1800 E (1993 r.), stan b. dobry - 600 zł. Luban, tel. 075/724-42-52  
VW PASSAT, 1990 r., 1600 ccm, turbo D : blok silnika z tokami i wałem, pompa wyrzutowa, pompa wspomagania kier., wahacz. Złotoryja, tel. 0603/22-91-99  
VW PASSAT SEDAN, 1991 r. : kłapa tylna - 150 zł. Opole, tel. 077/435-76-84

VW PASSAT KOMBI, 1991 r., 2000 ccm, benzyna : fotele, skrzynia biegów (5). Bolesławiec, tel. 0692/14-73-31  
VW PASSAT, 1991 r., 1600 ccm, 1900 ccm, turbo D 2000 ccm 16V, silniki z kpl. dokumentacją, skrzynie biegów, zawieszania, przekł. kierownicza, przeplywomierze, maski silnika, błotniki, szyby i inne. Kępno, tel. 0602/29-08-97  
VW PASSAT KOMBI, SEDAN, 1991 r. : drzwi, maski, błotniki, lampy, grill, chłodnica, wzmocnienie, wahacz, półosie, ukł. kierowniczy, zderzaki, szyby, skrzynia biegów, kłapa tylna, kolumny McPhersona, serwo, słaycia, licznik, filr powietrza, rozrusznik i inne części. Piława Góra, powiat dzierzoniowski, tel. 0604/94-06-88, 0600/74-28-53  
VW PASSAT KOMBI, SEDAN, 1991 r., 1900 ccm, turbo D : drzwi kpl., błotniki tylny i przednie, lampy, wózek pod silnik, kolumny McPhersona, lyna belka i amortyzatory, inst. elektryczna deska, kierownica, dach i sztyberdach, inne. Polkowice, tel. 0601/68-70-28  
VW PASSAT, 1991 r. : błotniki, drzwi, felgi aluminiowe, kłapa bagażnika, osł. tylna Radwanice, tel. 071/311-74-34, 0608/41-76-04  
VW PASSAT, 1991 r. : dach, słupki, proggi, chwiatki i inne - od 100 zł/szt. Rawicz, tel. 0601/77-37-17  
VW PASSAT KOMBI, 1992 r., 1900 ccm, TD : zderzak tylny, sprężarki, docisk sprężarki, lapa silnika tylna, korbowody Chojnów, powiat legnicki, tel. 0609/78-42-43  
VW PASSAT KOMBI, 1992 r. : kłapa bagażnika z szybą i inne części. Kłodzko, tel. 0606/89-24-30  
VW PASSAT VR6, 1992 r., 2800 ccm : kpl. silnik na części, z uszkodzoną panewką, - 1.000 zł. Olawa, tel. 071/313-54-41, 0696/38-65-86  
VW PASSAT, 1992 r. : zawieszania, drzwi, błotniki, kłapa, elementy plastikowe, konsola, osprzęt silnika (2000), szyby i inne. Wrocław, tel. 0693/56-03-00  
VW PASSAT KOMBI, 1992 r. : roleta bagażnika - 150 zł, wzmocnienie czołowe górne - 70 zł. Wrocław, tel. 0609/24-74-27  
VW PASSAT, 1993 r. : drzwi tylne z szybami, szyby drzwi przednich. Legnica, tel. 0696/15-92-49  
VW PASSAT, 1993/96 r., 1900 ccm, TDI : skrzynia biegów - 800 zł, zaślepki halogenów - 50 zł/kpl., silownik centralnego zamka, pneumatyczny - 30 zł. Bierutów, powiat oleśnicki, tel. 0608/62-71-42  
VW PASSAT, 1993/96 r. : lampy tylne, reflektory, zderzak tylny do kombi, atrapy, błotniki, drzwi, szyby, lusterka, elementy zawiesz., elementy plastikowe wnętrza, turbo 1.9 TDI 110 KM, skrzynia biegów do 1.9 TDI oraz inne. Luban, tel. 075/721-36-44, 0603/60-36-74, 0609/19-20-76 po godz. 20  
VW PASSAT, 1994 r. : silniki z demontażu (1.9 D i 1.9 TD), kompletne, ocłone, możliwość sprawdzenia, uruchomienia i montażu, - 3.500 zł. Miłicz, tel. 071/384-27-52  
VW PASSAT, 1994 r. : kłapa tylna (kombi), drzwi, szyby, zderzak tylny, hak, klimatyzacja, silnik 1.8 E, skrzynia biegów, opony z felgami, tapicerka, religii dachowe, zawieszania. Bolesławiec, tel. 0698/20-97-00  
VW PASSAT, 1994 r. : chwiatka nadwozia przednia prawa, lewa, duży wybór części, możliwość wysyłki. Leszno, tel. 065/527-00-08, 0609/21-64-95, 0501/32-68-85  
VW PASSAT, 1994/96 r., 1.8, 2.0, 1.9 TD : maska, drzwi, błotniki, zawieszania, skrzynia biegów, silnik, lampy, szyby, belki, inne części. Lubin, tel. 0605/28-93-07  
VW PASSAT, 1995 r. : błotnik tylny lewy do kombi, zderzak tylny, ściana tylna. Wrocław, tel. 0601/73-97-72  
VW PASSAT KOMBI, 1996 r. : błotniki tylny. Bolesławiec, tel. 0506/03-40-64  
VW PASSAT, 1996 r. : zderzak przedni. Leszno, tel. 065/529-09-52  
VW PASSAT KOMBI, SEDAN, 1996 r. : chwiatka nadwozia przednia lewa, duży wybór części, możliwość wysyłki. Leszno, tel. 065/527-00-08, 0609/21-64-95, 0501/32-68-85  
VW PASSAT, 1996 r. 1.9 TD, 1.9 TDI, 2.8 VR6, 1.8 E, 2.0 E : głowice, bloki silnika, łuki, wały, pompy, turbo, opony z felgami, alternatory, wspomaganie kier., rozrusznik. Nowe Miasteczko, powiat nowosolski, tel. 0692/92-18-00  
VW PASSAT, 1996 r. : kłapa tylna (kombi), drzwi, szyby, zderzak tylny, hak, klimatyzacja, silnik 1.8 E, skrzynia biegów, opony z felgami, tapicerka, religii dachowe, zawieszania. Bolesławiec, tel. 0698/20-97-00  
VW PASSAT, 1994 r. : chwiatka nadwozia przednia prawa, lewa, duży wybór części, możliwość wysyłki. Leszno, tel. 065/527-00-08, 0609/21-64-95, 0501/32-68-85  
VW PASSAT, 1994/96 r., 1.8, 2.0, 1.9 TD : maska, drzwi, błotniki, zawieszania, skrzynia biegów, silnik, lampy, szyby, belki, inne części. Lubin, tel. 0605/28-93-07  
VW PASSAT, 1995 r. : błotnik tylny lewy do kombi, zderzak tylny, ściana tylna. Wrocław, tel. 0601/73-97-72  
VW PASSAT KOMBI, 1996 r. : błotniki tylny. Bolesławiec, tel. 0506/03-40-64  
VW PASSAT, 1996 r. : zderzak przedni. Leszno, tel. 065/529-09-52  
VW PASSAT KOMBI, SEDAN, 1996 r. : chwiatka nadwozia przednia lewa, duży wybór części, możliwość wysyłki. Leszno, tel. 065/527-00-08, 0609/21-64-95, 0501/32-68-85  
VW PASSAT, 1996 r. 1.9 TD, 1.9 TDI, 2.8 VR6, 1.8 E, 2.0 E : głowice, bloki silnika, łuki, wały, pompy, turbo, opony z felgami, alternatory, wspomaganie kier., rozrusznik. Nowe Miasteczko, powiat nowosolski, tel. 0692/92-18-00  
VW PASSAT, 1997 r. : zderzak tylny - 120 zł, licznik do Bory - 180 zł, przełącznik kierownicy - 100 zł, grzałki - 100 zł, silniczki wycieraczek tylnych - 100 zł. Chojnów, powiat legnicki, tel. 0602/89-20-52  
VW PASSAT B5, 1997 r. : tylna belka kpl. - 500 zł. Kalisz, tel. 0602/33-78-42  
VW PASSAT B5, 1997/00 r. : nawigacja, poduszki pow., reflektory ksenonowe, części mechaniczne i blacharskie, felgi, oświetlenie, klimatyzacja (elektryczne i blacharskie), gwarancja, RO Alfa, Gamma, zderzak przedni po tuningu, grill (B6) i inne, tel. 0600/10-57-00  
VW PASSAT B5, 1997/00 r. : nawigacja, poduszki pow., reflektory ksenonowe, części mechaniczne i blacharskie, felgi, oświetlenie, klimatyzacja (elektryczne i blacharskie), gwarancja, RO Alfa, Gamma, zderzak przedni po tuningu, grill (B6) i inne, tel. 0600/10-57-00  
VW PASSAT B5, 1997/02 r., 1800 ccm, 1900 ccm : osprzęt silnika, klimatyzacja, elementy zawieszania, lampy, zderzaki, elementy plastikowe, błotniki, drzwi, pasy, poduszki pow., sensory, lusterka, ABS, skrzynia biegów, hak holowniczy, kłapa tylna. Legnica, tel. 0607/70-38-40  
VW PASSAT, 1997/02 r. : różne części mechaniczne i blacharskie, fotele, tapicerka, silniki 1.9 TDI, 90, 110, 115, 130 KM. Luban, tel. 0697/37-88-74 do godz. 19  
VW PASSAT B5, B6, KOMBI, LIMUZYNA, 1997/03 r. : różne części mechaniczne i blacharskie. Pleszew, tel. 0691/80-28-31, 0609/86-05-99  
VW PASSAT B5, B6, 1997/03 r., 1.6, 1.8 T, 1.9 TDI : błotniki, dachy, chwiatki nadwozia, lampy, zderzaki, wzmocnienia, wentylatory, pompy, halogeny, zawieszania, sensory, pasy, poduszki pow., dodatki chromowane, elementy wyposażenia wnętrza, klimatyzacja, silniki, osprzęt silników szyby i inne. Wrocław, tel. 0506/46-43-30, 0508/35-93-81  
VW PASSAT B5 KOMBI, 1997 r. : reflektory i kierunkowskazy (2 szt., czerwone) - 150 zł, dywanik - 100 zł, zderzak tylny - 100 zł i inne części. Wrocław, tel. 071/322-23-92, 0602/47-84-80  
VW PASSAT B5, 1998 r. 1.9 TDI, 1.8 E : wszystkie części z demontażu. Nowa Sól, tel. 0506/40-83-88  
VW PASSAT B5, 1998 r. : el. pompa paliwa. Walbrzych, tel. 074/845-32-80, 0606/93-59-06  
VW PASSAT KOMBI, 1998/00 r., 1900 ccm, TDI 110 KM, 115 KM : osprzęt silnika, głowica, turbina, kłapa tylna, drzwi tylny. Dzierżoniów, tel. 0608/48-73-34  
VW PASSAT B5, B6, 1998/02 r., 1900 ccm, TDI 90 KM i 130 KM : inst. elektroniczne silników z komputerem, turbo sprężarki, bloki, wały korbowe ze stopami i panewkami, kpl. głowice, pompy powtryskiwacze, koła pasowe, waże, skrzynie biegów (5 i 6), pompy olejowe, wodne, alternatory, podstawy, lapy, łuki. Polkowice, tel. 0601/68-70-28  
VW PASSAT KOMBI, 1999 r., 1900 ccm, TDI : kłapa, lampy, lusterka, alternator, chłodnica, drzwi, agregat, wnętrza, zawieszanie, części ciele i inne. Lwówek Śląski, tel. 0694/22-97-58  
VW PASSAT B5, 2000 r., 2.8 V6, 3.0 : skrzynia biegów + wiazka elektryczna, komputer. Nowe Miasteczko, powiat nowosolski, tel. 0692/92-18-00  
VW PASSAT B5, 2000 r., 1900 ccm, TDI : różne części mechaniczne i blacharskie. Zgorzelec, tel. 0607/12-98-68  
VW PASSAT, 2000/04 r., 1900 ccm, TDI : głowica silnika, koło zamachowe dwumasowe, koło pasowe, wał, łuki, korbowody, maska olejowa, pompa wspomagania kier., przeplywomierz, podstawa filtra olejowego, turbina, pompa klimatyzacji, elementy zawieszania, inne. Lubin, tel. 0508/22-35-78  
VW PASSAT B5, 2002 r. : różne części mechaniczne i blacharskie, poduszki pow., felgi, reflektory ksenonowe, klimatyzacja (elektryczne i manualne), gwarancja i inne, tel. 0600/10-57-00  
VW PASSAT, 2002 r. : zderzaki, błotniki, reflektory, nadkola, atrapa, kłapa tylna z szybą, felgi i stopki, proggi plastikowe, nowy błotnik tylny. Wrocław, tel. 0601/73-97-72  
VW PASSAT B6, 2003 r. : reflektory ksenonowe, poduszki pow. Dzierżoniów, tel. 0603/77-92-49  
VW PASSAT B6 KOMBI, 2003 r. : tapicerka skórzana kpl. (czarna), nawigacja sat. + antena, zmiana osł. okablowanie. Niemcza, powiat dzierzoniowski, tel. 0502/61-42-48  
VW PASSAT, GOLF III, 1992 r. : zawieszanie przednie (kompletne), belka tylna, wózek, rozrusznik, skrzynia biegów i inne. Miłicz, tel. 071/384-27-52

VW PASSAT, GOLF III, 1993 r., 1900 ccm, turbo D : części silnika. Kłodzko, tel. 0606/89-24-30  
VW POLO, 1700 ccm, 1900 ccm, SDI : skrzynia biegów, gwarancja, - 1.800 zł. Bytom Odrzański, tel. 0601/59-53-31, 0609/26-06-82  
VW POLO FOX : różne części. Góra, tel. 0605/14-47-76  
VW POLO : duży wybór części do wszystkich modeli, możliwość wysyłki. Leszno, tel. 065/527-00-08, 0609/21-64-95, 0501/32-68-85  
VW POLO : deska rozdzielcza, kompletna, z głośnikami i osłonkami (1997 r.) - 280 zł, deska rozdzielcza (1998 r.) - 200 zł. Rawicz, tel. 065/545-45-41, 0605/46-03-70  
VW POLO FOX : różne części. Śluby, tel. 0609/39-23-13  
VW POLO, 1400 ccm, diesel : głowica, pompa wyrzutowa, pompa vacuum. Środa Śląska, tel. 0691/78-27-00  
VW POLO, 1400 ccm, diesel : silnik. Żary, tel. 0504/23-97-33  
VW POLO, 1979 r., 1300 ccm, benzyna : różne części z demontażu. Morawa, powiat świdnicki, tel. 0695/47-58-23  
VW POLO, 1980 r., 1300 ccm, benzyna : wszystkie części z demontażu. Jabłonów, powiat żagański, tel. 0607/54-15-31  
VW POLO, 1980 r., 1400 ccm, diesel : silnik, skrzynia biegów oraz różne części z demontażu. Miłicz, tel. 0501/52-82-53  
VW POLO, 1981/90 r. : lampy oraz prawy przedni błotnik, felga, taruły przeciwbłotne, oryginalne, prawe drzwi (do modelu z 1995 r.). Wrocław, tel. 0604/25-07-69  
VW POLO FOX, 1985 r., 1100 ccm, benzyna 2-drzwiowy, wszystkie części z rozbiórki. Wrocław, tel. 071/311-56-75 w godz. 14-20  
VW POLO, 1986 r., 1100 ccm : różne części z demontażu. Suchlechw, powiat zielonogórski, tel. 0609/65-63-39  
VW POLO, 1988 r., 1000 ccm, benzyna : silnik, skrzynia biegów (4), zawieszanie przednie i tylny, ukł. kierownicy, błotniki, zderzak tylny, maska, szyby boczne, konsola, elementy plastikowe, karoseria coupe na części, inne części. Legnica, tel. 0601/67-87-04, 076/722-95-92  
VW POLO, 1988 r., 1000 ccm : części z rozbiętego auta. Wrocław, tel. 071/372-87-60 w godz. 8-17  
VW POLO FOX, 1989 r. : szyki tylne, 2 szuki, - 120 zł. Bardo, powiat ząbkowski, tel. 0691/58-06-42  
VW POLO, 1989 r. : błotnik lewy. Wrocław, tel. 0698/45-32-53  
VW POLO, 1990 r. 1.1-1.3 E : silniki, skrzynie biegów, drzwi, lampy, zawieszania, zderzaki, gaźniki, alternatory, rozruszniki, amortyzatory, półosie, wahacz, przekł. kierownicze. Baranów, powiat kępiński, tel. 0602/29-08-97  
VW POLO, 1990 r. : skrzynia biegów, zawieszanie przednie i tylny. Trzebnica, tel. 071/387-49-37, 0606/28-75-78  
VW POLO, 1990 r. zielony metalic : drzwi prawe, słan b. dobry, kompletne - 100 zł. Wrocław, tel. 0694/46-55-66  
VW POLO, 1991 r. : silniki ocłony, skrzynia biegów, alternator. Śyców, tel. 0603/10-06-86

**TRUMMIK!**  
KRUK-CZĘŚCI Wrocław ul. Litomska 25  
tel. 071/355-82-18, 0602 66 95 41, fax 071/373-52-34

VW SHARAN, 1999 r. : roleta bagażnika. Legnica, tel. 0696/15-92-49  
VW SHARAN, 1999 r., 1900 ccm, TDI, 2800 ccm VR6 : silniki, skrzynie biegów, wiazki przewodów el., komputery. Nowe Miasteczko, powiat nowosolski, tel. 0692/92-18-00  
VW SHARAN, 1999/03 r. : silnik 1.9 TDI, skrzynia biegów, nagrzewnica, dach, maska, lampy, błotniki tylny, zderzak, felgi aluminiowe, tapicerka, szyby, proggi, inst. elektryczna, zwrotnice, półosie, amortyzatory, wahacz, wentylatory, ABS i inne. Świdnica, tel. 0508/48-97-30, 0508/48-97-39 W87002974  
VW SHARAN, 2000/02 r. : błotnik lewy, wzmocnienie, chłodnica, zawieszanie, belka, wahacz, wspomaganie kier., ABS, skrzynia biegów, półosie, turbina, osprzęt, silnik 115 KM, sterowniki, nawigacja, sztyberdach, kłapa, lampy, zderzak, lusterka, fotele przednie, inne części. Lubin, tel. 0697/67-02-60  
VW SHARAN, 2001 r., 1900 ccm, TDI, 115 KM : silnik, skrzynia biegów, skórzana tapicerka, drzwi, zawieszania, zderzaki, szyby, kłapa tylna, alum. felgi, lusterka, dach, błotniki tylny, kłapa tylna, ukł. wydechowy, nawigacja TV i inne. Lubin, tel. 0698/42-82-18  
VW SHARAN, 2002 r., 1900 ccm, TDI : osprzęt silnika, błotniki, elementy zawieszania i klimatyzacji, ukł. wydechowy, poduszki pow., pasy, konsola, skrzynia biegów, przekł. kierownicza, drzwi, kłapa tylna. Legnica, tel. 0688/11-23-14  
VW SHARAN, 2002 r., 1900 ccm, TDI : osprzęt silnika, błotniki, elementy zawieszania i klimatyzacji, fotele kierowcy, ukł. wydechowy, poduszki pod silnik, poduszki powietrzne, pasy, skrzynia biegów, przekł. kierownicza, drzwi, przeplywomierz, kłapa tylna i inne. Legnica, tel. 0688/11-23-14  
VW SHARAN, 2002 r., 1900 ccm, TDI : różne części mechaniczne i blacharskie. Zielona Góra, tel. 0506/81-64-26  
VW SHARAN, PASSAT, GOLF IV : pompa do klimatyzacji. Wrocław, tel. 0601/72-56-81  
VW SHARAN, TOURAN : części mechaniczne i blacharskie, wysyła. Drezdenko, tel. 095/762-13-75, 0602/18-44-78  
VW TRANSPORTER T4 : zawieszanie przednie - 300 zł. Bielany Wrocławskie, tel. 0504/20-30-57  
VW TRANSPORTER CARAVELLE : różne części mechaniczne i blacharskie. Bojanowo, tel. 065/545-65-36, 0694/54-83-58  
VW TRANSPORTER T4, 1900 ccm, 2400 ccm, turbo D : skrzynia biegów, gwarancja, - 1.400 zł. Bytom Odrzański, tel. 0601/59-53-31, 0609/26-06-82  
VW TRANSPORTER T5, 2500 ccm, TDI, 88 i 102 KM napęd 4x4 : skrzynia biegów, gwarancja, - 2.000 zł. Bytom Odrzański, tel. 0601/59-53-31, 0609/26-06-82  
VW TRANSPORTER T4, 1900 ccm, diesel, turbo D : pompa wyrzutowa, wał korbowy, alternator, rozrusznik, Bytom Odrzański, tel. 0601/59-53-31, 0609/26-06-82  
VW TRANSPORTER T4, 1900 ccm, diesel, turbo D : osłona pod silnik, stan b. dobry - 80 zł. Głogów, tel. 0603/70-98-87  
VW TRANSPORTER T4 : pokrywa silnika (czerwona), stan b. dobry, od 1991 r., - 150 zł. Gorzów Śląski, powiat olecki, tel. 0605/33-09-01  
VW TRANSPORTER T4 : silniki 1.900 D, TD, TDI, skrzynie biegów, gwarancja, możliwość montażu. Gosyń, tel. 0603/49-88-32  
VW TRANSPORTER T2 : fotele pasażera. Jawor, tel. 0603/55-43-85  
VW TRANSPORTER T2, 1600 ccm, diesel : wałek rozrządu, kolektor ssący, pokrywa zaworów. Kłodzko, tel. 0506/92-69-20  
VW TRANSPORTER T4 : fotele kierowcy, podgrzewany, z podkolejnikiem, ściana celna, drzwi boczne, opony, 195/65 R15, stan idealny. Legnica, tel. 0501/31-40-95  
VW TRANSPORTER, 1600 ccm, TD : zawieszanie, kłapa, drzwi, lampy, konsola, alternator, głowica, inne. Legnica, tel. 076/721-93-27, 0603/46-41-45  
VW TRANSPORTER T4 : skrzynia biegów. Leszno, tel. 0605/69-32-69  
VW TRANSPORTER T2, 2000 ccm, benzyna : zawieszanie, zbiornik paliwa, układ kierowniczy, szyby, dach z podsułką, silnik, rozrusznik, sprężarki i inne. Namysłów, tel. 0604/80-90-33  
VW TRANSPORTER T2, 1500 ccm, diesel : silnik z dokumentacją, pompa wyrzutowa i olejowa, lampy tylne i inne. Oleśnica, tel. 071/793-37-94 po godz. 15  
VW TRANSPORTER T2, T4, T5 : silniki (1.6 D, 1.6 TD, 1.9 D, 1.9 TD, 2.4 D, 2.5 TDI, 102 KM, 150 KM), skrzynie biegów (w rozliczeniu możliwość zdania starych części), Pastuszyn, tel. 0608/388-42-70  
VW TRANSPORTER : silniki, skrzynie biegów, głowice, elementy wyposażenia wnętrza (do Multivana oraz do Caravelle, do wersji krótkiej i długiej), elementy plastikowe wnętrza, fotele, Pastuszyn, tel. 068/388-42-70  
VW TRANSPORTER T4 : drzwi. Radwanice, tel. 071/311-74-34, 0608/41-76-04  
VW TRANSPORTER : wszystkie drzwi, koło zielony, tylna kłapa podnoszona - 100 zł/szt. Strzelin, tel. 0606/43-02-00  
VW TRANSPORTER T2, 2000 ccm, wtrysk : skrzynia biegów. Śyców, tel. 0604/31-32-67, 0503/31-03-06  
VW TRANSPORTER T4, 1900 ccm, diesel - rozrusznik, alternator. Wrocław, tel. 0606/93-82-96  
VW TRANSPORTER, 2400 ccm, diesel : „chotka” skrzyni biegów. Wrocław, tel. 0606/93-82-96  
VW TRANSPORTER T4, T5 : maska, zderzaki, drzwi, reflektory, wzmocnienie, grill, chłodnica, filtry, błotniki, lusterka, klamki, słaycia, kłapa tylna, felgi stalowe i aluminiowe, opony, przęzlepki, licznik, kopolki i inne. Wrocław, tel. 071/325-89-72, 0602/19-16-22  
VW TRANSPORTER T



# SAMOCOHODY NA CZĘŚCI

**ALFA ROMEO 145**, 1995 r., 1600 ccm, czerwony, poduszka pow., el. otw. szyby, szyberdach, ABS, centr. zamek, na zachodnich tablicach - 1.200 EUR. Zgorzelec, tel. 0501/66-14-92

**ALFA ROMEO 145**, 2000 r., 1600 ccm, 16V, Twin Spark, selektrywno, mocno rozbity, zarejestrowany, na części, - 12.300 zł. Wrocław, tel. 0697/27-35-77

**ALFA ROMEO 164**, 1989 r., 2000 ccm, bez prawa rejestracji, - 2.000 zł. Sukowice, powiat gostyński, tel. 0692/59-65-01

**AUDI 100**, 1981 r., benzyna, inst. gaz., srebrny metalic, - 1.550 zł. Kłodzko, tel. 074/871-30-18

**AUDI 100**, 1987 r., 102 tys. km, 2200 ccm, benzyna, złoty, wspomaganie kier., alum. felgi, szyberdach, hak, inst. gazowa na gwarancji (miesięczna - 1.600 zł), w kraju od 2 miesięcy, bez prawa rejestracji, stan idealny, - 4.500 zł. Gorzów Wielkopolski, tel. 0507/33-38-40

**AUDI 100 AVANT**, 1988/89 r., 168 tys. km, 2200 ccm, benzyna, granatowy, 5-drzwiowy, 5-biegowy, relingi dachowe, stan techn. b. dobry, wersja angielska, na zachodnich tablicach, - 3.600 zł. Zielona Góra, tel. 0683/325-39-95 po godz. 16, 0693/64-16-50

**AUDI 80**, 1979 r., 1600 ccm, czerwony, bez prawa rejestracji, - 1.000 zł. Strzelin, tel. 0698/37-49-78

**AUDI 80**, 1980 r., 1600 ccm, benzyna, czerwony, przegląd do 07.2004 r., 5-biegowy, szerokie zderzaki, w całości lub na części, - 750 zł. Kłodawa, tel. 0600/68-20-31

**AUDI 80**, 1982 r., 1800 ccm, wmiśny, w całości lub na części, - 1.000 zł. Legnica, tel. 076/722-54-28, 0607/63-36-93

**AUDI 80 B3**, 1988 r., 160 tys. km, 1800 ccm, benzyna, czerwony, wspomaganie kier., centr. zamek, stan b. dobry, na zachodnich tablicach - 850 EUR. Gubin, powiat krośnieński, tel. 0504/23-13-34

**AUDI 80**, 1989 r., 142 tys. km, 1800 ccm, srebrno-żółty metalic, 4 zagłówki, oryginalny szyberdach, podłokietnik, obrotometry, regulowany fotel kierowcy, bez wypadku, stan idealny, na zachodnich tablicach rejestracyjnych, cena 960 EUR. Wrocław, tel. 0508/50-76-69

**AUDI 90**, 1987 r., 200 tys. km, 2300 ccm, benzyna, srebrny metalic, ABS, szyberdach, alum. felgi, nowe opony, bez prawa rejestracji, stan b. dobry, - 3.900 zł. Gubin, tel. 068/359-34-09, 0691/95-15-21

**AUDI V8**, 1988 r., 3600 ccm po wypadku, zdekompletowany, zarejestrowany, części do odzysku, brak OC, - 4.500 zł. Wrocław, tel. 071/798-92-56, 0607/12-12-43

**AUTA CALE LUB NA CZĘŚCI, BMW E-30**, 1,6 i, 90 r., Opel Corsa 1.0, 90 r., Fiat Uno 1.2, 92 r., Fiat Fiorino 1.5 E, 91 r., Ford Escort 1.4, 91 r., Ford Mondeo 1.8 TD, 94 r., Ford Escort 1.4, 91 r., Ford Fiesta 92 r., 1.3, Honda Concerto 1.5, 91 r., Opel Omega 2.0, 92 r., Seat Ibiza 1.2, 92 r. VW Golf II 1.6, 89 r., VW Transporter T3 Caravelle 1.6, 90 r., VW Polo Fox 1.0, 92 r., Seat Marbella 1.0 i inne. Góra, tel. 065/543-33-02, 0606/53-51-70 W84010634

**BMW 318 i**, 1987 r., 1800 ccm, benzyna, czerwony, szerokie lampy przednie, na zachodnich tablicach - 600 EUR. Nowa Sól, tel. 0506/40-83-88

**BMW 318 i**, 1988/89 r., 200 tys. km, 1800 ccm, M40, czarny metalic, serwisowany, na zachodnich tablicach - 650 EUR. Kalisz, tel. 0509/17-92-20

**BMW 320 i**, 1988 r., 2000 ccm, benzyna, wrysk, czarny metalic, centralny zamek, el. reg. lusterka, szyberdach, szerokie lampy z tyłu, 4-drzwiowy, 5-biegowy, bez prawa rejestracji, - 2.600 zł. Olesno, tel. 0692/78-32-79

**BMW 320**, 1989/90 r., 2000 ccm, benzyna, złoty metalic, 4-drzwiowy, wspomaganie kier., alarm + pilot, centr. zamek, podgrz. siedzenia, szyberdach, el. otw. szyby, RO + głośniki, na zachodnich tablicach - 760 EUR. Żagań, tel. 0692/75-63-16

**BMW 323**, 1982 r., 2300 ccm, - 3.000 zł. Ząbkowice Śląskie, tel. 074/815-27-57

**BMW 324 D**, 1986 r., 154 tys. km, 2400 ccm, diesel, czerwony, 5-drzwiowy, 5-biegowy, szyberdach, el. reg. lusterka, zadbane, bez korozji, bez prawa rejestracji, stan idealny, - 2.700 zł. Legnica, tel. 0507/68-07-63

**BMW 520 E-34**, 1988 r., 180 tys. km, 2000 ccm, benzyna, czerwony, bez prawa rejestracji, wyposażenie standardowe, stan b. dobry, - 6.500 zł. Wrocław, tel. 0602/46-62-26

**CHRYSLER VOYAGER**, 1992 r., 180 tys. km, 3300 ccm, benzyna, granatowy metalic, pełne wyposażenie oprócz skórzanej tapicerki, na zachodnich tablicach - 1.000 EUR. Gubin, powiat krośnieński, tel. 0504/23-13-34

**CITROEN AX**, 1990 r., benzyna, srebrny, stan dobry, na zachodnich tablicach - 350 EUR., woj. dolnośląskie, tel. 0693/17-05-09

**CITROEN BX**, 1991 r., 160 tys. km, 1400 ccm, grafitowy metalic, centr. zamek, wspomaganie, el. otw. szyby, b. zadbane, bez korozji i uszkodzeń, serwisowany, książka serwisowa, dzielona kanapa, cienne lampy tylne, bez wypadku, bez prawa rejestracji, odbiór 40 km od granicy, ważny TUV, stan idealny, - 3.200 zł. Bolesławiec, tel. 0600/03-44-75

**CITROEN XM**, 1991 r., 2000 ccm, i, grafitowy metalic, centralny zamek, wspomaganie kier., ABS, alum. felgi, komputer, el. otw. szyby, el. reg. lusterka i fotele, RO za sterowaniem przy kierownicy, stan b. dobry, - 3.300 zł. Jelenia Góra, tel. 0691/50-35-78, 0692/40-63-47

**CITROEN XM**, 1992 r., 2100 ccm, turbo D stan dobry, na zachodnich tablicach, - 4.300 zł. Jelenia Góra, tel. 0697/11-21-20

**DAIHATSU CHARADE**, 1984 r., 993 ccm, benzyna, niebieski metalic, mocno uszkodzony bok, w całości lub na części, - 1.000 zł. Wrocław, tel. 071/785-44-86, 0606/76-72-30

**FIAT 126p**, 1984 r., bordowy, skrzynia biegów z 1996 r. + oryginalna skrzynia biegów, alternator, brak przeglądu i OC, do poprawek blacharskich, w całości lub na części, - 350 zł. Wrocław, tel. 0694/05-03-87

**FIAT DUCATO**, 1985 r., 2500 ccm, diesel, biały, 7-osobowy, po remoncie blacharki, do wymiany pasek rozrządu, - 4.500 zł. Wrocław, tel. 071/787-31-08, 0601/78-28-97

**FIAT DUCATO MAXI**, 1990 r., 180 tys. km, 2500 ccm, turbo D, biały, długi, wysoki, nowe opony i hamulce, na białych tablicach, stan b. dobry - 1.500 EUR. Kłodzko, tel. 0602/71-96-08

**FIAT DUCATO BUS**, 1990 r., 2500 ccm, diesel, biały, oplandkowy, na zachodnich tablicach - 2.500 EUR. Legnica, tel. 0691/04-69-49

**FIAT DUCATO MAXI**, 1995 r., 2500 ccm, diesel, biały, z salonu, kpl. dokumentacja, b. mocno uszkodzony, zdekompletowany, Xłodzko, tel. 0608/17-00-95, 074/868-31-98

**FIAT PANDA**, 1990 r., 73 tys. km, 750 ccm, czarny, otwierany dach, na zachodnich tablicach, - 2.000 zł. Wrocław, tel. 0692/18-55-11

**FIAT PANDA**, 1992 r. kompletnie zniszczony, - 1.100 zł. Wrocław, tel. 0501/97-17-59

**FIAT TEMpra**, 1992 r., 1600 ccm, benzyna, szary metalic, centralny zamek, el. otw. szyby i szyberdach, wspomaganie kier., deska digital, stan b. dobry, na zachodnich tablicach - 850 EUR. Legnica, tel. 0601/67-87-04

**FIAT TEMpra**, 1993 r., 140 tys. km, 1400 ccm, benzyna, turkusowy, ABS, RO, wspomaganie kier., stan b. dobry, na zachodnich tablicach - 650 EUR., woj. dolnośląskie, tel. 0693/17-05-09

**FIAT TIPO**, 1990 r., 1400 ccm, srebrny metalic, na zachodnich tablicach - 430 EUR. Żary, tel. 0698/33-96-44

**FIAT TIPO**, 1990 r., 1600 ccm, benzyna, grafitowy metalic, 5-drzwiowy, wspomaganie kier., centr. zamek, el. otw. szyby, el. otw. szyberdach, stan b. dobry, na zachodnich tablicach - 450 EUR. Lubsko, powiat ząbski, tel. 0692/50-42-38

**FIAT TIPO**, 1990 r., 1400 ccm, granatowy, deska digital, na zachodnich tablicach - 300 EUR. Zgorzelec, tel. 0501/66-14-92

**FIAT TIPO**, 1991 r., 1600 ccm, szary metalic, 5-drzwiowy, wspomaganie kier., centr. zamek, el. otw. szyby, na zachodnich tablicach - 480 EUR. Żagań, tel. 0602/67-59-71

**FIAT UNO**, 1989 r., 170 tys. km, 1100 ccm, benzyna, srebrny, na zachodnich tablicach, techn. sprawny, stan techniczny dobry, 4-drzwiowy, - 1.300 zł., możliwość transportu. Wrocław, tel. 0509/12-81-75

**FIAT UNO**, 1992 r., 1100 ccm, benzyna, bez prawa rejestracji, stan b. dobry, - 1.600 zł. Oleśnica, tel. 0696/60-92-81

**FIAT UNO**, 1997 r., 1300 ccm, diesel 5-drzwiowy, polska dokumentacja, - 1.200 zł. Zgorzelec, tel. 0605/14-82-26, 0602/87-73-80

**FORD COURIER**, 1993 r., 118 tys. km, 1800 ccm, diesel, biały, bez prawa rejestracji, stan techn. b. dobry, - 2.800 zł. Piotrowice, tel. 0604/30-45-79

**FORD ESCORT**, 1990 r., 105 tys. km, 1400 ccm, wrysk, czerwony, 3-drzwiowy, w całości lub na części, bez prawa rejestracji, - 900 zł. Rawicz, tel. 0607/78-08-20

**FORD ESCORT**, 1991 r., 39 tys. km, 1400 ccm, czerwony, 3-drzwiowy, centralny zamek, szyberdach, i właściciel, welura w tapicerka, na zachodnich tablicach, stan b. dobry - 450 EUR. Sulechów, tel. 0688/41-42-76

**FORD ESCORT KOMBI**, 1991 r., 174 tys. km, 1800 ccm, diesel na zachodnich tablicach, 5-drzwiowy - 750 EUR. Wschowa, tel. 0607/07-80-24

**FORD ESCORT**, 1993 r., 1400 ccm, benzyna, niebieski, po dachowaniu, na zachodnich tablicach, - 750 zł. Kędzierzyn-Koźle, tel. 0888/01-23-71

**FORD ESCORT**, 1993 r., 160 tys. km, 1800 ccm, benzyna, zielony metalic, 5-drzwiowy, szyberdach, centr. zamek, na zachodnich tablicach, - 4.400 zł. Zgorzelec, tel. 0600/22-30-71

**FORD ESCORT**, 1994 r., 105 tys. km, 1800 ccm, turbo D, czarny metalic, na zachodnich tablicach, stan b. dobry - 1.350 EUR. Żary, tel. 0698/33-96-44

**FORD ESCORT**, 1994 r., 1400 ccm, benzyna, bordowy metalic, alum. felgi, 2 poduszki pow., stan b. dobry, na zachodnich tablicach, - 3.600 zł. Ostrów Wlkp., tel. 062/734-84-46, 0601/93-49-47

**FORD FIESTA XR2i**, 1985 r., 1600 ccm, czarny, spory, szyberdach, na zachodnich tablicach - 300 EUR. Bielawa, tel. 074/645-36-87, 0607/71-18-73

**FORD FIESTA**, 1992 r., 143 tys. km, 1100 ccm, katalizator, czerwony, 3-drzwiowy, 5-biegowy, el. reg. reflektory, stan b. dobry, na zachodnich tablicach, bez prawa rejestracji, - 2.200 zł. Wschowa, tel. 0693/60-38-96

**FORD FIESTA**, 1993 r., 1100 ccm, benzyna stan dobry, na zachodnich tablicach, - 2.350 zł. Jelenia Góra, tel. 0697/11-21-20

**FORD FIESTA**, 1994 r., 1300 ccm, benzyna, zielony, na zachodnich tablicach - 600 EUR. Chelmsko Śląskie, tel. 075/42-23-56

**FORD FIESTA**, 1994 r., 1100 ccm, czarny, 3-drzwiowy, 5-biegowy, bez prawa rejestracji, - 1.800 zł. Oleśnica, tel. 0604/83-54-81

**FORD MONDEO**, 1995 r., 1600 ccm, benzyna, 16V, bordowy metalic, 5-drzwiowy, 2 poduszki pow., centralny zamek, wspomaganie kier., automatic, na zachodnich tablicach - 1.600 EUR. Zgorzelec, tel. 0502/92-67-81

**FORD ORION**, 1987 r., 1600 ccm, diesel zdekompletowany, kpl. dokumentacja, - 1.400 zł. Legnica, tel. 0609/37-03-51

**FORD ORION**, 1992 r., 130 tys. km, 1300 ccm, benzyna, srebrny metalic, stan b. dobry, na zachodnich tablicach - 480 EUR. Żagań, tel. 0692/75-63-16

**FORD SCORPIO**, 1986 r., 2400 ccm, benzyna, srebrny, uszkodzony lewy przód, w całości lub na części, - 2.000 zł. Trzebnica, tel. 071/387-08-10, 0693/39-63-63

**FORD SCORPIO**, 1989 r., 2000 ccm, benzyna, srebrny metalic, stan dobry, na zachodnich tablicach - 750 EUR. Oleśnica, tel. 0603/44-39-37

**FORD SCORPIO**, 1991 r. wszystkie el. dodatki, alum. felgi, opony letnie i zimowe, skórzana tapicerka, na zachodnich tablicach, - 3.800 zł. Kamienna Góra, tel. 0605/15-95-25

**FORD SCORPIO**, 1992 r., 2000 ccm, OHC atrakcyjny wygląd, na zachodnich tablicach - 800 EUR. Żagań, tel. 0505/99-37-01

**FORD SIERRA**, 1990 r. w całości lub na części, stan b. dobry, bez prawa rejestracji, - 2.900 zł. Oleśnica, tel. 0501/10-57-44

**FORD SIERRA**, 1983 r., 140 tys. km, 1600 ccm, benzyna, biały, ważny przegląd i OC, techn. sprawny, stan dobry, w całości lub na części, - 1.400 zł. Wrocław, tel. 0605/15-95-16

**FORD SIERRA**, 1984 r., 2000 ccm, benzyna spalony, zarejestrowany, - 500 zł. Głubczyce, tel. 0503/69-22-08

**FORD SIERRA KOMBI**, 1991 r., 2000 ccm, wrysk, zielony metalic, relingi dachowe, welurowa tapicerka, hak, zadbane wnętrze, na zachodnich tablicach - 550 EUR. Bogatynia, powiat zgorzelecki, tel. 0698/73-33-45

**FORD SIERRA KOMBI**, 1991 r., 130 tys. km, 2000 ccm, OHC, srebrny, szyberdach, centralny zamek, el. otw. szyby, wspomaganie kier., stan idealny, na zachodnich tablicach, - 3.300 zł. Oleśnica, tel. 0605/98-64-34

**FORD SIERRA SEDAN**, 1992 r., 2000 ccm, benzyna atrakcyjny wygląd, na zachodnich tablicach - 800 EUR. Żagań, tel. 0505/99-37-01

**FORD TRANSIT**, 1996 r., 2500 ccm, diesel, biały, na zachodnich tablicach - 3.500 EUR. Kędzierzyn-Koźle, tel. 077/482-60-49

**HONDA CIVIC**, 1990 r., 1400 ccm, benzyna, 16V, szary, bez prawa rejestracji, na zachodnich tablicach - 400 EUR. Leszno, tel. 0502/21-30-17

**HONDA CIVIC**, 1991 r., 1500 ccm, benzyna, złoty metalic, wspomaganie kier., RO, szyberdach, bez prawa rejestracji, - 2.700 zł. Strzegom, tel. 0694/92-00-61

**HYUNDAI LANTRA SEDAN**, 1993 r., 1500 ccm, benzyna, czerwony, el. otw. szyby, wspomaganie kier., ABS, serwisowany, na zachodnich tablicach - 700 EUR. Wrocław, tel. 0609/82-81-61

**HYUNDAI PONY**, 1992 r., 129 tys. km, 1500 ccm, 2-drzwiowy, zadbane, bez prawa rejestracji, stan b. dobry, - 1.000 zł. Zgorzelec, tel. 0605/31-14-11

**HYUNDAI S-COUPE**, 1992 r., 140 tys. km, 1600 ccm, benzyna, czarny, 2-drzwiowy, centralny zamek, szyberdach, wspomaganie kier., ABS, el. otw. szyby, na zachodnich tablicach - 500 EUR. Jawor, tel. 0693/17-05-09

**HYUNDAI S-COUPE**, 1994 r., 1400 ccm, benzyna na zachodnich tablicach, - 2.900 zł. Jelenia Góra, tel. 0697/11-21-20

**IVECO TURBODAILY**, 1992 r., 2500 ccm, diesel zwyższy do dziesięć, kpl. dokumentacja, - 3.500 zł. Wrocław, tel. 0605/12-80-05

**IVECO DAILY**, 1992 r. po kradzieży, - 4.000 zł. Wrocław, tel. 0606/97-47-70

**IVECO 65-10**, 1984 r., 4570 ccm, diesel zarejestrowany, w całości lub na części, - 6.500 zł. Strzegom, tel. 074/85-92-48

**JELCZ 317**, 1981 r. wyrobka, - 4.200 zł. Laski, gm. Trzcina, tel. 062/781-58-12, 0693/67-06-40

**LIAZ 110.830**, 1989 r., 305 KM, niebieski, wyrobka, podwyższone burty, w całości lub na części, - 7.000 zł. Wrocław, tel. 0691/84-16-41

**MAZDA 323**, 1990 r., 1300 ccm, benzyna, niebieski, 3-drzwiowy, na zachodnich tablicach - 600 EUR. Zawadzkie, powiat strzelecki, tel. 0600/65-92-88

**MAZDA 323 F**, 1991 r., 16V, czarny, 5-drzwiowy, wspomaganie, centralny zamek, lekko uszkodzony przód, techn. sprawny, odbiór przy granicy, - 1.200 zł. Gryfów Śl., tel. 075/781-21-28, 0600/39-71-85

**MAZDA 323 F**, 1991 r., 1600 ccm, benzyna, czerwony, 5-drzwiowy, wspomaganie kier., centr. zamek, na zachodnich tablicach - 600 EUR. Żagań, tel. 0602/67-59-71

**MERCEDES 190**, 1985 r., 2000 ccm, diesel, niebieski, na zachodnich tablicach - 950 EUR. Zagrodno, powiat zlotyński, tel. 0506/22-02-41

**MERCEDES 200 124 E**, 1992/93 r., 2000 ccm, benzyna, ciemnoszary metalic, na zachodnich tablicach - 1.700 EUR. Bolesławiec, tel. 0698/92-65-24

**MERCEDES 207 BS**, 1985 r., 2400 ccm, diesel, udukm. pochodzenie, do remontu blacharka, w całości lub na części, - 4.000 zł lub inne oferty. Szczepanów, tel. 071/396-85-15

**MERCEDES 260 124 E**, 1989 r. automatic, skórzana tapicerka,

2 poduszki pow., na zachodnich tablicach, - 7.000 zł. Zgorzelec, tel. 075/775-74-02

**MERCEDES 300 123 D**, 1977 r., 3000 ccm, diesel uszkodzony, w całości lub na części, - 1.500 zł. Janiszów, tel. 071/312-87-97, 0502/13-47-82

**MERCEDES SPRINTER**, 1996 r., 2400 ccm, diesel 3-osobowy, blaszak, lechn sprawny, bez prawa rejestracji, - 8.500 zł. Ostrzeszów, tel. 062/730-49-36, 0693/41-33-66

**MITSUBISHI COLT**, 1990 r., 1500 ccm, benzyna, szary, 3-drzwiowy, wspomaganie kier., zadbane, bez korozji, bez prawa rejestracji, - 1.600 zł. Strzegom, powiat świniński, tel. 0508/52-79-81

**MITSUBISHI GALANT**, 1989 r., 1800 ccm, grafitowy, inst. gazowa, do remontu silnika i blacharki, niekompletna, zarejestrowany, 'twardy' dowód rejestracyjny, na części, - 2.950 zł. Wrocław, tel. 0697/27-35-77

**MITSUBISHI LANCER**, 1991 r., 140 tys. km, 1500 ccm, bordowy metalic, 5-drzwiowy, stan dobry, na zachodnich tablicach, - 2.600 zł. Oleśnica, tel. 0605/98-84-34

**MITSUBISHI LANCER SEDAN**, 1992 r., 130 tys. km, 1600 ccm, benzyna, czerwony metalic, 4-drzwiowy, centr. zamek, wspomaganie kier., el. reg. lusterka, stan b. dobry, na zachodnich tablicach - 850 EUR. Gubin, powiat krośnieński, tel. 0504/23-13-34

**NISSAN MICRA**, 1990 r., 1200 ccm, benzyna, beżowy, 3-drzwiowy, 5-biegowy, stan b. dobry, bez prawa rejestracji, - 1.400 zł. Strzegom, powiat świniński, tel. 0508/52-79-81

**NISSAN SUNNY**, 1983 r., 1500 ccm, benzyna, biały, szyberdach, w całości lub na części, - 600 zł. Wrocław, tel. 0696/21-73-90

**OPEL ASTRA KOMBI**, 1992 r., 1600 ccm, benzyna, biały, na zachodnich tablicach - 750 EUR. Lubań, tel. 075/721-17-73

**OPEL ASTRA**, 1992 r., 1600 ccm, wmiśny metalic, szyberdach, wspomaganie kier., 5-drzwiowy, w całości lub na części, - 3.000 zł. Pleszew, tel. 0607/54-34-29

**OPEL CALIBRA**, 1993 r., 2000 ccm, zielony metalic, pełne wyposażenie, bez prawa rejestracji, - 4.900 zł. Legnica, tel. 0603/30-48-23

**OPEL CORSA**, 1987 r., 1300 ccm, wrysk, niebieski metalic, bez prawa rejestracji, - 1.900 zł. Wrocław, tel. 0504/10-77-38

**OPEL CORSA**, 1990 r., 89 tys. km, 1400 ccm, niebieski, alum. felgi, zderzaki w kolorze nadwozia, kpl. opon zimowych, bez prawa rejestracji, stan b. dobry, - 2.200 zł. Gubin, tel. 068/359-34-09, 0691/95-15-21

**OPEL CORSA**, 1992 r., czarna, stan b. dobry, - 1.600 zł., tel. 0506/15-61-71, 0608/87-56-39

**OPEL CORSA**, 1992 r., 1400 ccm, zielony metalic, stan b. do, na zachodnich tablicach - 350 EUR. Żary, tel. 0698/33-96-44

**OPEL CORSA**, 1992



DZWIIG COLES 80T, 1980 r. udźwig 80 t, stan b. dobry, - 180 000 zł, tel. 060371-67-11

DZWIIG HYDROS T-321 STALOWA WOLA, 1976 r. udźwig 32 t, po remoncie silnika, inst. hydraulicznej, elektroniki, wieńca obrotu, stan b. dobry, - 72 000 zł. Szymanowo, powiat rawicki, tel. 0605/35-22-62

DZWIIG JELCZ, 1985 r. udźwig 10 t, - 16 500 zł. Bielawa, powiat dzierżoniowski, tel. 0606/12-96-27

DZWIIG JELCZ 315, 1982 r., 35 tys. km udźwig 10 t, teleskop, stan b. dobry, - 21 000 zł. Ścinawa Średnia, tel. 074/871-51-52

DZWIIG STAR 66, 1978 r. ważny doźr techniczny, stan dobry, - 5 500 zł. Sobótka, tel. 071/316-37-28

DZWIIG TATRA 815, 1989 r. udźwig 20 t, stan b. dobry, - 100 000 zł, tel. 062/63-17-59

GASTRONOMICZNY ŻUK, 1978 r., 2108 ccm po remoncie kapitalnym, przegład do 02 2005 r., rozeń gazowy na kurczaki, nowe grill oraz 3 butle, lodówka, szafka, ziewomniwak, termia, agregat prądoworczy, stan b. dobry, - 4 000 zł. Bokłów, tel. 075/741-30-34

KOPARKA łańcuchowa, do kopania rowów np. pod kable, rury, z własnym napędem, kolowa, waga 1100 kg, stan b. dobry, głęb. kopania 1,3 m, - 10 500 zł. Chojnów, powiat legnicki, tel. 0609/30-34-23

KOPARKA ATLAS 1704 gąsienicowa, nowy model, waga 24 t, poj. 1,3 m<sup>3</sup>, 97 000 zł. Łąkie, tel. 0601/22-33-06, 052/318-90-35

KOPARKA ATLAS 1302, diesel kolowa, techn. sprawną, łyżka do skarpowania i kopania, silnik Deutz, stan dobry, - 18 000 zł. Międzyzdrze, tel. 0507/10-31-80, 095/741-22-65

KOPARKA ATLAS 1304, 1988 r. gąsienicowa, stan idealny, - 50 000 zł. Łąkie, tel. 0601/22-33-06, 052/318-90-35

KOPARKA ATLAS 1704LC, 1990 r. gąsienicowa, waga 22000 kg, łyżka 1,6 m<sup>3</sup>, stan optyczny i techn. b. dobry, możliwość wysłania zdjęć na e-maila, 11 000 EUR + transport z Niemiec (w obrębie woj. lubuskiego - 1 000 EUR), Międzyzdrze, tel. 0507/10-31-80, 095/741-22-65

KOPARKA ATLAS 1204, 1991 r. łyżka o poj. 0,8 m<sup>3</sup>, do sprządzenia z Niemiec, cena 7 000 EUR, Walbrzych, tel. 0696/05-52-68

KOPARKA CAT 214, 1993 r. kolowa, waga 18 t, - 91 000 zł. Łąkie, tel. 0601/22-33-06, 052/318-90-35

KOPARKA EDER, 1975 r., silnik Deutz 3-cylindrowy, po remoncie kapitalnym silnika, 3-ramienna, podwójna koła, hydrauliczna, w ciągłej eksploatacji, - 12 700 zł. Opole, tel. 0604/90-73-18

KOPARKA ETC-161 do kopania rowów, na ciągniku Białoruski MTZ-50, brak łańcucha wybierakowego i akumulatorów, - 5 200 zł, sprzedam całość lub samo urządzenie wybieraka. Trzebieżów, tel. 074/814-80-91, 0601/66-41-69

KOPARKA ETEC 816, 1992 r. ramię 3 x lamane, lemiesz, waga 16 t, odpowiednik Zepelina ZM 15, stan b. dobry, sprzedawana z Niemiec, kolowa, - 62 000 zł. Chojnów, powiat legnicki, tel. 0606/78-08-04

KOPARKA MECALAC 11 CX, 1994 r., silnik Deutz 4 000 mig, kolowa lamana w polowie, obrót 360 stopni, łyżka do zalanadku, 2 łyżki do kopania, widły, sprządzenia z Niemiec, stan b. dobry, nowe opony, - 87 000 zł. Chojnów, powiat legnicki, tel. 0606/78-08-04

KOPARKA NOBAS UB-1233, 1988 r. gąsienicowa, pojemność łyżki 1,4 m<sup>3</sup>, mało eksploatowana, po remoncie podwozia-48 000 zł lub zamienie na samochód osobowy, busa lub nieruchomości, Wrocław, tel. 0508/14-21-31 (zdjęcia do tej oferty można zobaczyć w internecie pod numerem - A01609 http://wkz.autogielda.com.pl)

kraft, 1970 r. - 4 500 zł. Wykroty, tel. 0501/86-34-25 W01056844

KOPARKOŁADOWARKA FORTSCHRITT + komplet łyżek, stan dobry, - 12 000 zł. Walbrzych, tel. 0601/75-59-73, 074/880-51-85

KOPARKOŁADOWARKA MIKROS 12 TMS T-350/2, 1998 r. wys. podnoszenia 5 m, głębokość kopania 3 m, udźwig 1,5 t, chwytak do drewna, łyżka, chwytak do materiałów sypkich, - 15 000 zł. Małowice, powiat wołowski, tel. 0696/75-85-89

KOPARKOŁADOWARKA OSTRÓWEK KT-162, 1991 r. stan b. dobry, - 26 000 zł. Wrocław, tel. 0502/30-75-30 W01052784

KOPARKOŁADOWARKA BIALORUS, 1980 r., - 7 500 zł. Uniejowice, tel. 076/877-32-23

KOPARKOŁADOWARKA BIALORUS, 1985 r. typ budowlany, stan b. dobry, - 9 500 zł. Lubin, tel. 076/843-64-61

KOPARKOŁADOWARKA BIALORUS, 1988 r. typ budowlany, - 7 000 zł. Leszno, tel. 0508/50-15-50

KUPIĘ AUTOKEMPING, 1990/95 r. Ford Transit, VW LT, Iveco, Fiat Ducato, tylko w oryginalnej zabudowie, może być lekko uszkodzony Wrocław, tel. 0691/38-08-04

KUPIĘ BETONIEMIESZARKĘ o poj. 9 m<sup>3</sup>, do przewożenia masy betonowej. Olawa, tel. 0607/34-47-40

KUPIĘ DZWIIG STAR udźwig 4 t. Wieruszów, tel. 0608/52-71-99

KUPIĘ KOPARKĘ FORTSCHRITT T-188. Włodzice Wielkie, powiat lwówecki, tel. 0604/15-60-93

**WÓZKI WIDLOWE**  
diesel gaz 1,5 - 5 t używane  
Wega f.s.c. Rawicz  
www.wega-rawicz.com  
tel. 0 609 092 781 / 0 607 034 748

KUPIĘ KOPARKOŁADOWARKĘ BIALORUS. Wieruszów, tel. 0608/52-71-99

KUPIĘ ŁADOWARKĘ FADROMA L-200. Legnica, tel. 0691/54-86-62

KUPIĘ POJAZDY SPECJALNE: dźwig o udźwigu 16-40 t lub większy, podnośnik kosowy P-183, P-184, ładowarkę L-200, L-34 lub inny sprzęt budowlany Szymanowo, powiat rawicki, tel. 0601/56-39-28

KUPIĘ POMOC DROGOWA może być uszkodzony. Słeszów, powiat poznański, tel. 0503/93-23-23

KUPIĘ SPYCHARKĘ DT 75 Pleszew, tel. 0608/60-13-86

KUPIĘ WÓZEK WIDLOWY prod. polskiej lub bułgarskiej, elektryczny albo spalinywy, może być do remontu. Olawa, tel. 0603/67-14-70

ŁADOWARKA ATLAS 62D, 1993 r., silnik Deutz Turbo 4-cylindrowy, lamana w polowie, poj. łyżki 1 m<sup>3</sup>, waga 6,4 t, widły, pełne koła, stan b. dobry, sprzedawana z Niemiec, - 46 000 zł. Chojnów, powiat legnicki, tel. 0606/78-08-04

ŁADOWARKA EMPOR, 1994 r., 4-cylindrowy zespół, nowa kabina, silnik sprawy, łyżka, uszkodzona pompa ładowana - do sprządzenia z Niemiec - 3 500 EUR. Góra, tel. 065/543-31-75 po godz. 20, 0503/61-93-72

szona hydraulicznie, możliwość przewożu 3 pojazdów, - 25 000 zł lub zamienie. Jawor, tel. 0601/74-06-19

POMOC DROGOWA PEUGEOT J5, 1991 r., 2500 ccm, turb. D wciągarka elektryczna, platforma stała, - 28 500 zł. Kalowice, tel. 0609/21-27-75

POMOC DROGOWA PEUGEOT J5, 1993 r., 2500 ccm, turb. D podwozia kabina, platforma dl. 5 m, wciągarka Warn 8000, kogy sygnalizacyjne, nowe zimowe opony, stan b. dobry, - 25 500 zł lub zamienie. Opole, tel. 0607/12-73-50

POMOC DROGOWA PEUGEOT J5, 1994 r., 2500 ccm, turb. D platforma dl. 5 m, wciągarka, kogy sygnalizacyjne, nowe opony zimowe, stan b. dobry, - 29 000 zł lub zamienie. Wrocław, tel. 0602/80-23-11

POMOC DROGOWA TATRA, 18000 ccm, V12 do samochodów ciężarowych, zarejestrowany jako specjalny, napęd na 3 osie, 2 osie skrajne, wciągarka o uciążu 100 t, techn. sprawny, - 19 000 zł lub zamienie. Opole, tel. 0609/21-27-75

PROM GSP, 1957 r., 19100 ccm, diesel kolor khaki, pływający, posiada napęd 4x4, cały oszklony, olony, nowe opony, dwa wałki wyjściowe, osprzęt: kosiarka do trawy, głoogryzarka, plug do śniegu, zamiataarka do ulic, posypywarka do piachu, hak holowniczy + 2 gniazda elektr. (okrągłe), - 26 000 zł. Międzylesie, powiat kłodzki, tel. 0507/21-18-26

ROZŚCIELACZ ASFALTU VOGELE, 1980 r. waga 16 t, - 26 000 zł. Łąkie, tel. 0601/22-33-06, 052/318-90-35

SANTARKA MERCEDES SPRINTER, 2200 ccm, CDI, 130 KM automat, ogrzewanie Webasto, ABS, ASR, ESP, poduszki powietrzne, centr. zamek, alarm, el. ow. szyby, lekko uszkodzony biotnik, sprawny, na zachodnich tablicach rej. - 9 900 EUR + opłaty Olesno, tel. 0692/78-32-79

SPYCHARKA DT 65, 1980 r. z lemieszem, stan b. dobry, - 15 000 zł. Międzylesie, powiat kłodzki, tel. 0502/24-62-86, 050/24-62-87

SPYCHARKA DT 75 okrągła kabina + przyczepa niskopodwoziowa, - 10 000 zł. Radłowice, powiat otawski, tel. 071/301-72-51, 0693/25-13-81

SPYCHARKA HANOMAG 600 SUPER, 1994 r. 6500 mtg, stan b. dobry, sprzedawana z Niemiec, lemiesz skosowany, waga 18 t, - 115 000 zł. Chojnów, powiat legnicki, tel. 0606/78-08-04

SPYCHARKA STALOWA WOLA HARWESTER 20 TD stan b. dobry, - 112 000 zł. Wrocław, tel. 0601/73-45-51

SPYCHARKA STALOWA WOLA TD 25G, 1996 r., silnik Cummins 320 KM, waga 36 t, przehył pluga, klimatyzacja, stan b. dobry, - 320 000 zł. Szymanowo, powiat rawicki, tel. 0601/56-39-28

SPYCHARKA UTB S-651, 1990 r. sprzedawana z Niemiec, stan techn. b. dobry, - 13 500 zł. Grzędy, powiat walbrzyski, tel. 074/845-06-33

WALEC DROGOWY MADRO WDS-10, 1988 r., SW-244, - 15 000 zł. Kłodzko, tel. 0691/77-06-60

WALEC DROGOWY RAMAX, 1993 r. okokowany i glądny, waga 1350 kg, stan b. dobry, na rozrusznik, - 10 000 zł. Chojnów, powiat legnicki, tel. 0609/30-34-23

WÓZEK WIDLOWY po remoncie silnika i skrzyni biegów, bliźniacze koła, udźwig 5 t, - 10 000 zł. Koźuchów, powiat nowosolski, tel. 0696/33-84-76

WÓZEK WIDLOWY prod. niemieckiej, spalinywy, silnik chłodzony powietrzem, udźwig 3 t, - 7 000 zł. Rawicz, tel. 065/546-07-80

WÓZEK WIDLOWY elektryczny, - 2 800 zł. Wrocław, tel. 0600/68-24-28

WÓZEK WIDLOWY BALKANCAR udźwig 3,5 t, bliźniacze koła, stan b. dobry, - 10 000 zł. Zawisz, gm. Pokój, powiat namysłowski, tel. 0601/88-50-19

WÓZEK WIDLOWY BALKANCAR DV 1733, 1986 r. 3-cylindrowy, bliźniacze koła, udźwig 3,5 t, wys. podnoszenia 3,2 m, kabina po remoncie, - 11 000 zł. Krzyżowa, tel. 076/846-98-92 po godz. 16

WÓZEK WIDLOWY CATERPILLAR VC 50 udźwig 2 tony, silnik 3 P (diesel), - 12 500 zł. Kalisz, tel. 0606/11-88-70, 0501/24-37-89

WÓZEK WIDLOWY CLARK, 1984 r., diesel na bliźniaczych kołach, udźwig 2,5 t, silnik Perkins, długie widły, po remoncie kapitalnym w Niemczech, stan idealny, - 16 500 zł. Syców, powiat oleśnicki, tel. 0606/73-67-41

WÓZEK WIDLOWY GFS 7067, 1977 r., diesel silnik Multicara 4-cylindrowy, udźwig 2 tony, po remoncie, stan dobry + nowe opony, - 12 000 zł. Chocianowice, tel. 076/817-50-60

WÓZEK WIDLOWY GPW 2503, diesel 4-cylindrowy, automat, udźwig 2,5 t, wys. podnoszenia 3,3 m, po remoncie kapitalnym, gwarancja 6 miesięcy, serwis, stan b. dobry, - 23 200 zł. Wrocław, tel. 071/348-42-12

WÓZEK WIDLOWY GPW 200T, 1989 r., diesel po naprawie głównej, wersja terenowa, blokada kół udźwig 2,0 t, 8-miesięcowa gwarancja, cena do negocjacji, - 24 400 zł. Wrocław, tel. 071/348-42-12

WÓZEK WIDLOWY GPW, 1995 r., diesel, - 12 000 zł. Nowa Sól, tel. 068/387-22-22

WÓZEK WIDLOWY LINDE H16 D udźwig 1,6 tony, silnik po naprawie głównej, wys. podn. 3 000 mm, ogumienie nowe, gwarancja, - 13 500 zł. Kalisz, tel. 0606/11-88-70, 0501/24-37-89

WÓZEK WIDLOWY LINDE H25, 1993 r. napęd gazowy, udźwig 2,5 t, przesuwboczny, maszt Triplex, wolny skok widel, stan idealny, półkabina, - 37 000 zł. Rawicz, tel. 0609/09-27-81

WÓZEK WIDLOWY LINDE H16, 1994 r. napęd gazowy, ogrzewana kabina, wysięgnik 5,20 m, stan idealny, przesuwboczny, - 31 000 zł. Rawicz, tel. 0607/03-47-48

WÓZEK WIDLOWY RAK udźwig 1350 kg, stan dobry, - 5 500 zł. Strzelin, tel. 071/392-64-28

WÓZEK WIDLOWY RAK 2, diesel udźwig 1,5 t, - 4 300 zł. Wrocław, tel. 071/362-49-00, 0502/66-51-54

WÓZEK WIDLOWY RAK 7A, 1987 r. z silnikiem C-330, - 5 500 zł. Wrocław, tel. 0600/68-24-28

WÓZEK WIDLOWY RAK 7 B, 1996 r. udźwig 1250 kg, - 11 900 zł. Olawa, tel. 0602/48-54-40

WÓZEK WIDLOWY STEINBOCK, 1988 r., 2400 ccm, diesel silnik Mercedes, po spaleniu komory silnika, - 3 500 zł. Wolsztyn, tel. 068/384-36-34 po godz. 17, 0609/05-09-89

WÓZEK WIDLOWY STEINBOCK, 1988 r. silownik podnoszenia, widły kpl., koła, automatyczna skrzynia biegów, silownik, części do silników Mercedes - od 100 zł, - 3 500 zł. Wolsztyn, tel. 068/384-36-34 po godz. 17, 0609/05-09-89

WÓZEK WIDLOWY STILL R70-40, 1994 r. udźwig 4 tony, wys. podn. 4 500 mm, maszt duplex panorama, przesuwboczny widel, gwarancja, - 27 000 zł. Kalisz, tel. 0606/11-88-70, 0501/24-37-89

WÓZEK WIDLOWY TAKRAF udźwig 1,5 tony + drugi na części, - 4 000 zł. Lesna, powiat lubański, tel. 0602/69-24-78

WÓZEK WIDLOWY TAKRAF, diesel udźwig 3500 kg, bliźniacze koła, stan dobry, w ciągłej eksploatacji, - 7 500 zł. Raciborzec Górny, tel. 076/818-97-36, 0504/02-36-66

WÓZEK WIDLOWY TAKRAF, diesel udźwig 2 t, stan dobry, - 6 900 zł. Wrocław, tel. 071/362-49-00, 0502/66-51-54

WÓZEK WIDLOWY TOYOTA 6 FD 15 udźwig 1,5 tony, wys. 3 300 mm, maszt duplex panorama, silnik diesel, gwarancja, stan jak nowy, - 33 000 zł. Kalisz, tel. 0606/11-88-70, 0501/24-37-89

WÓZEK WIDLOWY VW 1,6T elektryczny, 4-kołowy ze wspomaganie, baterie i prostownik - cena do negocjacji, - 17 000 zł. Wrocław, tel. 071/348-42-12

WÓZKI WIDLOWE udźwig 1.25-5.5 t, prod. bułgarskiej, GPW Gliwice, Rak, spalinywe, z inst. gazową, typ GPW 2005, 2007, 2009, 2010, Balkancar 1661, 1733, 1786, 1792, Hyster, udźwig 5.5 t lub zamienie na uszkodzone do remontu. Milicz, tel. 0609/05-20-15 W02012494

WÓZKI WIDLOWE udźwig 1.5 t - 3 200 zł i 2.400 zł. Luban, tel. 075/724-42-52

## TERENOWE

ABSOLUTNIE AUTA KUPIĘ WSZYSTKIE MARKI! PLACĘ NAJWYŻSZE CENY, uszkodzone lekko lub mocno, spalone, po kradzieży, całkowicie rozbite oraz całe, dojazd i transport gratis! Cały kraj! Nawiąże współpracę z warsztatami, pomocami drogowymi, parkingami, leasingami, ubezpieczalniami celem zakupu aut - wysokie prowizje! Gotówka od ręki! Najlepiej placę! e-mail: auto-akup.wp.pl, tel. 0601/16-83-84 całą dobę, 0601/77-61-54 W81007564

ARO 243, 1985 r., diesel silnik i skrzynia biegów Mercedes, - 3 200 zł. Sulechów, powiat zielonogórski, tel. 0606/45-93-68

DAEWOO MUSSO, 1997 r., 90 tys. km, 2900 ccm, diesel, czarny, srebrne dodatki, - 37 000 zł. Opole, tel. 0501/65-14-93

DAEWOO MUSSO, 1998 r., 2900 ccm, turbo D, zielony, 4x4, pełne wyposażenie, RO, alarm, klimatyzacja, garażowany, zadbane, serwisowany, stan b. dobry, - 41 500 zł lub zamienie na osobowy, Wrocław, tel. 0608/25-02-11

DAEWOO MUSSO, 1998/99 r., 108 tys. km, 2900 ccm, turbo D, srebrny, przyciemniona szyby, el. otwierane szyby, el. regul. lusterka, wspomaganie kier., centralny zamek, alarm + pilot, ABS, serwisowany, stan b. dobry, homologacja na dostawczy, - 38 000 zł lub zamienie na ciągnik siodłowy, tel. 0501/55-02-23

FORD MAVERICK, 1994 r., 135 tys. km, 2400 ccm, diesel, zielony metalic, stan b. dobry, - 26 000 zł. Wrocław, tel. 071/318-54-04, 0607/26-69-26

FORD MAVERICK, 1995 r., 164 tys. km, 2400 ccm, benzyna, inst. gaz., czerny, 3-drzwiowy, centralny zamek, alarm, szyberdach, pełne wyposażenie el., aluminiowe felgi, szyberdach, - 28 000 zł lub zamienie na taniszy. Nowa Ruda, tel. 0601/76-12-60

GAZ 69M RALLYE, 1961 r., 2000 ccm, OHC, białoczerwony silnik benzynowy Forda Sierra, nowa instalacja gazowa, pełna klatka bezpieczeństwa z gnybnych rur, fotela przednie Mitsubishi (4x45 W), rozkładana 2-osobowa kanapa tylna oraz wiele innych dodatków, stan b. dobry, - 12 000 zł. Warszawa, tel. 0601/24-74-95

ISUZU TROOPER, 1985/86 r., 2300 ccm, turbo D, zielony, 5-drzwiowy, 5-biegowy, 4x4, blokada mostu, wspomaganie kier., RM + głośniki, hak, orurowany, halogeny, dodatkowe wskaźniki, pokrowiec na koto, oryginalny lakier, zadbane wnętrza, II właściciel, garażowany, nieszkodzony, kompletna dokumentacja, zadbane, - 8 200 zł. Kłodzko, tel. 0694/50-65-61

ISUZU TROOPER, 1986 r., 158 tys. km, 2200 ccm, turbo D, grafitowy, centralny zamek, orurowany, reelingi dachowe, nowy akumulator, hak, halogeny, wspomaganie kier., 5-drzwiowy, duży, ciemne szyby, stan b. dobry, atrakcyjny wygląd, - 12 500 zł. Kopianiec, gm. Stara Kamienica, powiat jeleniogórski, tel. 075/54-13-83, 0695/43-01-53

ISUZU TROOPER, 1989 r., 210 tys. km, 2600 ccm, benzyna, czarna, wspomaganie kier., centralny zamek, zadbane, atrakcyjny wygląd, - 16 000 zł. Opole, tel. 0509/11-86-01

ISUZU TROOPER, 1992 r., 2800 ccm, TDI, granatowy, 5-drzwiowy, duży, hak, el. ow. szyby, podgrz. siedzenia, po remoncie silnika, techn. sprawny, - 20 000 zł. Szczawno Zdrój, tel. 074/840-28-63

JEEP CHEROKEE, 1991/92 r., 185 tys. km, 4000 ccm, benzyna, inst. gaz., niebieski metalic, obniżony, szerokie koła, skórzana tapicerka, wszystkie el. dodatki, ciemne szyby, 4x4, nowe tarcze ham., serwisowany w Niemczech, - 30 000 zł. Ząbkowice Śląskie, tel. 0693/77-31-21

JEEP CHEROKEE LAREDO, 1995/96 r., 143 tys. km, 4000 ccm, benzyna, inst. gaz., czarna, bez wypadku, kupony w salonie, w Polsce w styczniu 1996 r., nowa instalacja gazowa, centralny zamek, pełne wyposażenie oprócz skórzanej tapicerki, welurowa tapicerka w kolorze beżowym, klimatyzacja, el. otwierane szyby, immobilizator, 4x4, immobilizator, - 38 600 zł. Poznań, tel. 061/848-56-33, 0600/27-62-83

JEEP GRAND CHEROKEE LIMITED, 1994 r., 180 tys. km, 5200 ccm, benzyna, inst. gaz., zielony metalic, pełne wyposażenie, wieża z CD, hak, klimatyzacja, skórzana tapicerka, stan idealny, - 38 000 zł. Lubin, tel. 0604/09-66-12

JEEP GRAND CHEROKEE, 1995 r., 4000 ccm, benzyna, inst. gaz., czarna, pełne wyposażenie oprócz skórzanej tapicerki, aluminiowe felgi 15", - 32 900 zł lub zamienie. Legnica, tel. 0603/30-48-23

JEEP WRANGLER, 1993 r., 55 tys. km, 4000 ccm, benzyna, czarna, immobilizator, skórzana tapicerka, ściągany dach, - 34 000 zł. Wrocław, tel. 0609/70-35-72

JEEP WRANGLER TJ, 2000 r., 2500 ccm, zielono-czarny, 130 KM, napęd 4x4 lub tylna oś, zdejmowany dach (szyty), zadbane, I właściciel, idealny do rekreacji, - 55 000 zł, tel. 0608/06-51-50 W01060744

KIA SPORTAGE, 1998 r., 83 tys. km, 2000 ccm, kolor wiśniowy, 4x4, klimatyzacja, el. otwierane szyby, welurowa tapicerka, hak, wspomaganie kier., orurowany, stan b. dobry, - 25 000 zł. tel. 0691/87-76-07

KIA SPORTAGE, 1999/00 r., 89 tys. km, 2000 ccm, benzyna, granatowy metalic, pełne wyposażenie oprócz skórzanej tapicerki, RO, halogeny, orurowany, garażowany, 4x4, - 35 000 zł lub zamienie na osobowy. Walbrzych, tel. 074/847-62-38

LADA NIVA, 1986 r., 1500 ccm, benzyna inst. gazowa, po remoncie blacharki i zawieszenia, 5-biegowy, hak, nowe amortyzatory, plastikowe nadkola, szyberdach, alarm, opony terenowe, garażowany, - 7 500 zł lub zamienie na Uaz albo Gaza. Tyniec Mały, tel. 071/311-80-39, 0697/66-69-24

LAND ROVER DISCOVERY, 1999 r., 62 tys. km



**ABSOLUTNIE AKTUALNE AUTA ATRAKCYJNIE KUPIĘ USZKODZONE, KUPIĘ USZKODZONE, KUPIĘ USZKODZONE, KUPIĘ USZKODZONE.** Kupujemy auta całe, po wypadku, do remontu, po 1988 r. i inne marki również, płacimy najwięcej, tel. 0605/35-26-21, 0607/39-92-93 W01024654

**ABSOLUTNIE KUPIĘ każde auto całe i wypadkowe nowe i stare roczniki, uszkodzone, spalone, zniszczone, całe, dostawcze, osobowe, terenowe, transport gratis, najlepiej płacę, gotówka w 5 min, autokazja@wp.pl, www.napicar.pl, tel. 0605/62-00-14, 0602/77-11-77 W81007284**

ALFA ROMEO 145, 1995 r., 1600 ccm, boxer pełna elektryka, mocno uszkodzony lewy przód, - 6.300 zł. Wrocław, tel. 071/348-42-16 w godz.8-17

ALFA ROMEO 145, 2000 r., 1600 ccm, Twin Spark, seledynowy, mocno uszkodzony przód, kupiony w salonie, bogate wyposażenie, kpl. dokumentacja, 1 właściciel, zarejestrowany, możliwa sprzedaż na części, - 12.300 zł. Wrocław, tel. 0601/78-82-84

ALFA ROMEO 156, 1998 r., 1600 ccm, bordowy metalic, inst. gazowa, uszkodzony prawy przód i lekki prawy tył, pełne wy-

posażenie, techn. sprawny, - 39.900 zł lub zamiennie. Legnica, tel. 0693/45-35-85

BMW 325 tds, 1992 r., czarwny, klimatyzacja, poobijany, do lakierowania, - 17.500 zł. Kędzierzyn-Koźle, tel. 071/482-38-14, 0501/08-72-89

BMW 5, 2003 r., 25 tys. km, 2200 ccm, benzyna, srebrny metalic, pełne wyposażenie, techn. sprawny, lekko poobijany, najnowszy model, do sprawdzenia, cena nowego ok. 300.000 zł - 30.000 EUR, c/o ok. 45.000 zł, tel. 0506/16-29-93

BMW 520 E-30, 1989 r., 2000 ccm, benzyna, biały, obniżony, nowy przegląd, białe zegary, alum. felgi, nowe opony, podgrzewane siedzenia, centr. zamek, inst. gazowa, do małych poprawek, - 8.500 zł Dobromierz, powiat świdnicki, tel. 0603/34-34-8

BMW 525 tds, 1992 r., 275 tys. km, 2500 ccm, srebrny, klimatyzacja, skórzana tapicerka, 2 poduszki pow., podwójny szyberdach, halogeny, hak holowniczy (odpinany), pełne wyposażenie, do poprawek lakierniczych, - 22.300 zł. Jelenia Góra, tel. 0501/08-93-86

BMW 525 tds E-39, 1997 r., 195 tys. km, 2500 ccm, granatowy metalic, ksenonowe reflektory, alum. felgi 16", 6 poduszek pow., tempomat, klimatronic, automat, uszkodzona pompa wtryskowa, - 49.000 zł. Wrocław, tel. 0600/49-89-32

BMW 528 i E-39, 1996/97 r., 2800 ccm, 24V, ciemnozielony metalic, ABS, ASC, PDC, 2 poduszki pow., skórzana tapicerka, 2 x klimatronic, szklany szyberdach, telefon, alum. felgi 17", wszystkie el. dodatki, ciemne szyby, brak kilku elementów wy-

DAEWOO MATIZ, 1999 r., 800 ccm, biały, uszkodzone delikatnie zawieszenie, niski koszt naprawy, homologacja na ciężarówy, alam, - 9.500 zł. Wrocław, tel. 0601/21-75-42

DAEWOO MATIZ FRIEND, 2000 r., 80 tys. km, 800 ccm, benzyna, biały, uszkodzony przód, homologacja na ciężarówy, zarejestrowany, - 8.200 zł. Wrocław, tel. 071/348-34-78

DAEWOO MATIZ TOP, 2001 r., 800 ccm, granatowy, uszkodzony przód i tył, 2 poduszki pow., el. otw. szyby, el. reg. lusterka, ABS, RO, wspomaganie kier., centralny zamek, kpl. dokumentacja, - 9.500 zł. Wrocław, tel. 0601/76-82-84

DAEWOO MATIZ, 2001 r., 44 tys. km, 800 ccm, benzyna, złoty metalic, 1 właściciel, kupiony w salonie, serwisowany, uszkodzony, - 9.400 zł. Złotoryja, tel. 0605/85-58-00

DAEWOO NEXIA, 1998 r., 1500 ccm, kolor srebrny, uszkodzo-

**PRZEWOZY NA LAWECIE**  
**NAPRAWY PRZYGRANICZNE**  
**FORMALNOŚCI CELNE**  
**BOLESŁAWIEC, TEL. 0-507 396 667**

ny bok prawy, drzwi, słupek i dach, techn. sprawny, - 6.800 zł. Trzeboszów, powiat nyski, tel. 0695/63-34-32

DAEWOO TICO, 1997 r., 900 ccm, benzyna, zielony metalic, po dachowaniu, 1 właściciel w kraju, kpl. dokumentacja + duży czuści, - 6.000 zł. Prudnik, tel. 0502/24-54-00

DAEWOO TICO, 1997 r., 800 ccm, bordowy, mocno uszkodzony lewy bok i prawy tył, - 4.700 zł. Wrocław, tel. 071/348-42-16

DAEWOO TICO SX, 1998 r., 83 tys. km, 800 ccm, benzyna, biały, uszkodzony bok - drzwi, słupek, przeg, sprawy, i rejestracja w 1999 r., kpl. dokumentacja, zarejestrowany, - 5.800 zł. Wrocław, tel. 0601/78-82-84

DAEWOO TICO SX, 1998 r., 83 tys. km, 800 ccm, biały, uszkodzony mocno lewy bok i poobijany dach, 1 właściciel, el. otw. szyby, zarejestrowany, możliwa sprzedaż części, - 3.950 zł. Wrocław, tel. 0691/79-90-11

FIAT 125p, 1990 r., 1500 ccm, benzyna, inst. gaz., czarny, do remontu blacharki, silnik Polonez, 5-biegowy, hak, ważny przegląd i OC, - 1.200 zł. Legnica, tel. 0508/05-65-08

FIAT 126p, 1981 r., 600 ccm, złoty, techn. sprawny, ważny przegląd, tyne szyby uchyłne, ślady korozji, silnik i skrzynia biegów, stan b. dobry, - 450 zł. Bystrzyca Kłodzka, tel. 074/811-31-27, 0601/31-89-74

FIAT 126p, 1985 r. uszkodzony przód, - 500 zł. Wrocław, tel. 0606/69-01-59

**KUPIĘ AUTO**  
**CAŁE, USZKODZONE LUB DO REMONTU** tel. 071/31-07-138, 0-606 601 392, 0-608 672 831

posażenie el., ABS, wspomaganie kier., alarm, centralny zamek, zarejestrowany, - 16.700 zł. Wrocław, tel. 071/348-34-78

AUDI 100, 1986 r., 2000 ccm, diesel, uszkodzona karoseria, - 1.700 zł. Legnica, tel. 0696/15-92-49

AUDI 100 CC, 1987 r., 2000 ccm, diesel, biały, uszkodzony prawy bok, brak głowicy, zarejestrowany, kpl. dokumentacja, możliwa sprzedaż na części, - 4.100 zł. Wrocław, tel. 0601/70-76-45

AUDI 100, 1990 r., 170 tys. km, 2500 ccm, TDI, niebieski metalic, ABS, skórzana tapicerka, klimatyzacja, el. otw. szyby, centr. zamek, wspomaganie, el. otw. szyberdach, el. otw. drzwi, do poprawek blacharsko-mechanicznych, - 7.500 zł. Jawor, tel. 0693/72-89-81

AUDI 100 C4 KOMBI, 1991 r., 154 tys. km, 2300 ccm, wtrysk, srebrny, nowa inst. gazowa, nowe opony, pełne wyposażenie elektr., alum. blokada skrzyni biegów, stan techn. b. dobry, do lakierowania maska, drzwi i próg, - 15.900 zł. Ziębice, powiat ząbkowski, tel. 0888/27-15-58

AUDI 100 C4, 1991/92 r., 140 tys. km, 2400 ccm, diesel, błękitny metalic, uszkodzony centr. zamek, wspomaganie, kupujący zwolniony z opłaty skarbowej, - 10.500 zł. Ostrzeszów, tel. 0694/79-76-61

AUDI 100 C4, 1992 r., 185 tys. km, 2600 ccm, V6, zielony, lekko uszkodzony bok, koszt naprawy - 800 zł, - 15.500 zł. Sulechów, powiat zielonogórski, tel. 0601/57-15-45

AUDI 80, 1981 r. uszkodzony, - 1.000 zł. Opole, tel. 0605/09-67-22

AUDI 80, 1982/83 r., bordowy metalic, uszkodzona lewa część przodu, zadbane, jasne wnętrza, po remoncie silnika, zarejestrowany, możliwa sprzedaż części, - 1.550 zł. Wrocław, tel. 071/348-34-78

posażenia, techn. sprawny, - 39.900 zł lub zamiennie. Legnica, tel. 0693/45-35-85

BMW 530, 1994 r., 3000 ccm, V8, czarny metalic, ABS, centralny zamek, alum. immobilizer, el. otw. szyby, wspomaganie kier., drewniane wykończenia, klimatyzacja, serwisowany, 2 poduszki pow., kota zimowe, RO, lekko uszkodzony przód, - 23.000 zł. Oleśnica, tel. 0502/50-44-46

BMW 730, 1991 r., 220 tys. km, 3000 ccm, wtrysk, ciemnozielony, brak mechanizmu podnoszenia szyb tylnych, wybite końcówki drążków, - 15.800 zł. Kluczbork, tel. 0600/93-90-89

BMW 735, 1987 r., 3500 ccm, ciemnograny, skórzana tapicerka, klimatyzacja, sprawdzony w całej, uszkodzony tył, dach i przód, - 5.800 zł. Ostrów Wlkp., tel. 0509/05-37-23

BMW 740 E-38, 1995 r. uszkodzony silnik, zarejestrowany w Polsce, - 40.000 zł. Wrocław, tel. 0502/93-33-38

CHEVROLET LUMINA APV, 1993 r., 200 tys. km, 3000 ccm, benzyna, inst. gaz., biały, lekko uszkodzony przód, - 12.000 zł. Drezdenko, tel. 0507/07-83-31

CHEVROLET LUMINA, 1995 r., 3800 ccm, benzyna, V6, niebieski, zdekompletowany, całkowicie zniszczony, kpl. dokumentacja, - 5.700 zł. Wrocław, tel. 0601/77-87-40

CHRYSLER 300 M, 2002 r., 3500 ccm, benzyna, srebrny metalic, pełne wyposażenie, uszkodzony prawy przód - 5.900 EUR. Jelenia Góra, tel. 0504/19-24-79

CITROEN BERLINGO, 1997 r., 199 tys. km, 1900 ccm, diesel, biały, uszkodzona głowica i czarny bok, wspomaganie, alarm, centralny zamek, pokrowce, 2-osobowy furgon, drzwi podwójne z tyłu, - 11.600 zł. Wałbrzych, tel. 074/665-43-15, 0504/17-53-43

CITROEN BERLINGO, 2000 r. lekko uszkodzony, - 20.000 zł. Krotoszyń, tel. 0605/23-27-96

CITROEN C15 D, 1997 r., 1800 ccm, diesel, biały, blaszak, kupiony w salonie, dostawczy, uszkodzony przód, zdekompletowany, - 3.700 zł. Wrocław, tel. 071/348-42-16 w godz.8-17

CITROEN JUMPY, 2001 r., 100 tys. km, 1900 ccm, diesel, biały, blaszak, uszkodzony, techn. sprawny, - 25.500 zł (brutto) lub

**KUPIĘ AUTO POWYPADKOWE**  
Legnica, tel. 076/852 44 96, 0602 692 886, WYŚLIJ SMS - ODDZWONIĘ

benzyna, inst. gaz., biały, lekko uszkodzony przód, - 12.000 zł. Drezdenko, tel. 0507/07-83-31

CHEVROLET LUMINA, 1995 r., 3800 ccm, benzyna, V6, niebieski, zdekompletowany, całkowicie zniszczony, kpl. dokumentacja, - 5.700 zł. Wrocław, tel. 0601/77-87-40

CHRYSLER 300 M, 2002 r., 3500 ccm, benzyna, srebrny metalic, pełne wyposażenie, uszkodzony prawy przód - 5.900 EUR. Jelenia Góra, tel. 0504/19-24-79

CITROEN BERLINGO, 1997 r., 199 tys. km, 1900 ccm, diesel, biały, uszkodzona głowica i czarny bok, wspomaganie, alarm, centralny zamek, pokrowce, 2-osobowy furgon, drzwi podwójne z tyłu, - 11.600 zł. Wałbrzych, tel. 074/665-43-15, 0504/17-53-43

CITROEN BERLINGO, 2000 r. lekko uszkodzony, - 20.000 zł. Krotoszyń, tel. 0605/23-27-96

CITROEN C15 D, 1997 r., 1800 ccm, diesel, biały, blaszak, kupiony w salonie, dostawczy, uszkodzony przód, zdekompletowany, - 3.700 zł. Wrocław, tel. 071/348-42-16 w godz.8-17

CITROEN JUMPY, 2001 r., 100 tys. km, 1900 ccm, diesel, biały, blaszak, uszkodzony, techn. sprawny, - 25.500 zł (brutto) lub

ny bok prawy, drzwi, słupek i dach, techn. sprawny, - 6.800 zł. Trzeboszów, powiat nyski, tel. 0695/63-34-32

DAEWOO TICO, 1997 r., 900 ccm, benzyna, zielony metalic, po dachowaniu, 1 właściciel w kraju, kpl. dokumentacja + duży czuści, - 6.000 zł. Prudnik, tel. 0502/24-54-00

DAEWOO TICO, 1997 r., 800 ccm, bordowy, mocno uszkodzony lewy bok i prawy tył, - 4.700 zł. Wrocław, tel. 071/348-42-16

DAEWOO TICO SX, 1998 r., 83 tys. km, 800 ccm, benzyna, biały, uszkodzony bok - drzwi, słupek, przeg, sprawy, i rejestracja w 1999 r., kpl. dokumentacja, zarejestrowany, - 5.800 zł. Wrocław, tel. 0601/78-82-84

DAEWOO TICO SX, 1998 r., 83 tys. km, 800 ccm, biały, uszkodzony mocno lewy bok i poobijany dach, 1 właściciel, el. otw. szyby, zarejestrowany, możliwa sprzedaż części, - 3.950 zł. Wrocław, tel. 0691/79-90-11

FIAT 125p, 1990 r., 1500 ccm, benzyna, inst. gaz., czarny, do remontu blacharki, silnik Polonez, 5-biegowy, hak, ważny przegląd i OC, - 1.200 zł. Legnica, tel. 0508/05-65-08

FIAT 126p, 1981 r., 600 ccm, złoty, techn. sprawny, ważny przegląd, tyne szyby uchyłne, ślady korozji, silnik i skrzynia biegów, stan b. dobry, - 450 zł. Bystrzyca Kłodzka, tel. 074/811-31-27, 0601/31-89-74

FIAT 126p, 1985 r. uszkodzony przód, - 500 zł. Wrocław, tel. 0606/69-01-59

**POMOC DROGOWA**  
**0-502 909 200 Wrocław**  
**MECHANIKA SAMOCHODOWA**  
**0-601 424 165**

FIAT 126p, 1987 r., 650 ccm, benzyna, pomarańczowy, stan blacharki i silnika dobry, po remoncie zawieszenia, kubelkowe fotele, deska rozd. nowego typu, uszkodzony pierwszy bieg, urwany zawias w drzwiach, - 650 zł. Chojnów, powiat legnicki, tel. 076/818-13-20, 0603/64-34-01

FIAT 126p, 1987 r., 650 ccm, benzyna, pomarańczowy, brak i biegu (dam sprawa skrzynię biegów), do małych poprawek blacharskich, bez korozji, w cenie eksploatacji, stan silnika i opon dobry, - 700 zł. Strzelin, tel. 0693/14-81-04

FIAT 126p, 1988 r., diemnoniebieski, ubezpieczony, ważny przegląd, lotnicze fotele, szafka deska rozd. do remontu blacharki, - 650 zł. Gromadka, powiat bolesławiecki, tel. 0604/10-16-08

FIAT 126p FL, 1990 r., czarny, uszkodzona lewa część przodu, 11 właściciel, zarejestrowany, "twardy" dowód rejestracyjny, możliwa sprzedaż części, - 990 zł. Wrocław, tel. 0601/79-17-36

FIAT 126p, 1991 r., 650 ccm, beżowy, lotnicze fotele, zapłon w stacyjce, nowe opony, po kolizji, uszkodzony lewy bok, techn. sprawny, przegląd ważny do 08.2004 r., - 700 zł. Wrocław, tel. 0507/47-60-50

**FIAT BRAVA, 1997 r., 1900 ccm, TDI, popielaty metalic, wspomaganie kier., centralny zamek, el. otw. szyby, RO, lekko uszkodzony lewy przód, wprawy silnik, - 14.800 zł, tel. 0606/70-65-97 W01060334**

FIAT BRAVA, 1997 r., 73 tys. km, 1600 ccm, 16V, benzyna, popielaty metalic, w kraju od 4 lat, 3 elementy do malowania, el. otw. szyby, el. reg. lusterka, klimatyzacja, welurowa tapicerka, halogeny, wspomaganie, immobilizer, 3 kluczyki, - 15.000 zł. Lubin, tel. 076/749-77-19, 076/749-76-93

FIAT BRAVA, 1997 r., 144 tys. km, 1600 ccm, 16V, zielony metalic, centralny zamek, el. otw. szyby i reg. lusterka, poduszka powietrzna, kupiony w salonie, 1 właściciel, kpl. dokumentacja, uszkodzony prawy bok, techn. sprawny, - 11.900 zł. Nysa, tel. 0604/07-77-82

FIAT BRAVA, 1997 r., 1400 ccm, 12V, zielony, szyberdach, centralny zamek, 1 poduszka powietrzna, el. otw. szyby, wspomaganie, alarm + pilot, kupiony w salonie, sprawny, uszkodzony lewy tył, - 14.600 zł. Wrocław, tel. 071/348-42-16

FIAT CINQUECENTO, 1994 r., 700 ccm, benzyna, zielony metalic, uszkodzona lewa część przodu, 1 właściciel, zarejestrowany, - 3.950 zł. Wrocław, tel. 0601/21-75-42

FIAT CINQUECENTO, 1997 r., 79 tys. km, 700 ccm, czarny, delikatne wgłębienia karoserii, do wymiany łożysk w skrzyni biegów, w 1999 r. Zielenka Góra, tel. 0601/67-77-05

FIAT DOBLO CARCO, 2001 r., 40 tys. km, 1900 ccm, diesel, 65 KM, niebieski, poobijany, poduszka pow., wspomaganie, ABS, techn. sprawny - 2.900 EUR. Kondratowice, tel. 071/392-62-25, 0604/53-55-25, 0600/95-83-87

FIAT DOBLO, 2001 r., 1200 ccm, czarny, homologacja na ciężarówy, po mocnym dachowaniu, - 11.800 zł. Wrocław, tel. 0602/60-80-00

FIAT DUCATO, 1994 r., 2500 ccm, TDI, biały, krótki, podwyższony, lekko uszkodzony przód, do sprawdzenia - 2.400 EUR + opłaty. Wrocław, powiat górowski, tel. 0609/39-27-04

FIAT DUCATO, 1997 r., 200 tys. km, 2500 ccm, diesel, biały, po częściowym remoncie blacharki, - 19.500 zł. Lubin, tel. 0607/22-61-99

FIAT DUCATO, 2000 r., 76 tys. km, 2800 ccm, turbo D centralny zamek, el. otw. szyby, lekko uszkodzony przód, zdjęcia do wglądu, cena 5.600 EUR + opłaty. Wałbrzych, tel. 074/664-90-60, 0502/37-92-99

FIAT MAREA SX, 1997 r., 1600 ccm, 16V, bordowy metalic, mocno uszkodzona prawa część przodu, kupiony w salonie, inst. gazowa, 1 właściciel, kpl. dokumentacja, "twardy" dowód rejestracyjny, możliwa sprzedaż części, - 8.200 zł. Wrocław, tel. 0601/16-83-84

FIAT MAREA, 1997 r., 1800 ccm, 16V, srebrny metalic, instalacja gazowa, po mocnym dachowaniu, niekompletny kompl. polska dokumentacja, - 8.900 zł. Wrocław, tel. 071/372-87-60

FIAT MULTIPLA, 1999 r., 1600 ccm, 16V, srebrny, centralny zamek, 2 poduszki powietrzne, wspomaganie kierownicy, alarm + pilot, instalacja gazowa z komputerem, lekko uszkodzony dach i prawa strona, sprawny, - 26.800 zł. Wrocław, tel. 071/372-87-60

FIAT PALIO WEEKEND, 1998 r., 1400 ccm, + inst. gazowa, czarny, centralny zamek, alarm, uszkodzony przód i tył + podłóżnice i tylny prawy błotnik, - 8.400 zł. Jarocin, tel. 0606/75-67-53

FIAT PALIO WEEKEND, 1998 r., 1600 ccm, 16V, srebrny, el. reg. lusterka, el. otw. szyby, wspomaganie, zarejestrowany na 2 osoby, homologacja na ciężarówy, kupiony w salonie, lekko uszkodzony prawy przód, - 14.800 zł. Wrocław, tel. 071/348-42-16

FIAT PUNTO, 1996 r., 80 tys. km, 1100 ccm, czarny, szyberdach, 2 poduszki powietrzne, kupiony w salonie, wgnieciony błotnik, sprawny, - 13.800 zł. Wrocław, tel. 071/348-42-16 w godz.8-17

FIAT PUNTO II, 2001 r., 1200 ccm, benzyna, inst. gaz., biały, niegroźnie uszkodzony przód, kupiony w salonie, homologacja na ciężarówy, 1 właściciel, - 15.900 zł. Wrocław, tel. 0601/70-76-45

FIAT PUNTO II, 2001 r., 1200 ccm, benzyna, inst. gaz., biały, uszkodzony dach, 1 właściciel, kupiony w salonie w kraju, kpl. dokumentacja, zarejestrowany jako ciężarówy, - 14.400 zł. Wrocław, tel. 0601/21-75-42

FIAT PUNTO, 2002 r., 1200 ccm, srebrny metalic, centralny zamek, el. reg. lusterka, el. otw. szyby, wspomaganie kierownicy, 6 poduszek powietrznych, ABS, kupiony w salonie, uszkodzony przód, - 18.700 zł. Wrocław, tel. 071/348-42-16

FIAT REGATA, 1992 r., 1500 ccm, benzyna, inst. gaz., czarny, do remontu progi i podłoga, - 1.400 zł. Lubań, tel. 0507/40-85-82

FIAT SEICENTO, 1995 r., 2500 ccm, diesel całkowicie zniszczony, - 6.700 zł. Wrocław, tel. 0604/92-37-03

FIAT SEICENTO, 1999 r., 41 tys. km, 900 ccm, młody metalic, radio, 4 zagłówki, kpl. dokumentacja, ważne OC (do 12.2004 r.), uszkodzony, poobijany, - 9.250 zł. Jelenia Góra, tel. 0601/75-09-10

FIAT SEICENTO, 1999 r., 900 ccm, niebieski, i rejestracja w 2000 r., do lakierowania 3 elementy (porsywanne) - 11.000 zł. Zgorzelec, tel. 0698/25-40-15

FIAT SEICENTO, 2001 r., 900 ccm, koronowy metalic, 1 właściciel, uszkodzony prawy bok, - 12.700 zł. Leszno, tel. 0603/06-92-26

FIAT SEICENTO, 2003 r., 7 tys. km, 1100 ccm, czarny, el. otw. szyby, poduszka powietrzna, kompl. dokumentacja, mocno rozbita prawa strona, - 8.900 zł. Wrocław, tel. 071/348-42-16

FIAT STILO ABARTH, 2002 r., 70 tys. km, 1800 ccm, 16V, inst. gaz., grafitowy metalic, sportowe zawieszenie, po tuningu silnika i optycznym, inst. gazowa z wtryskiem (wartość 6.000 zł), klimatyzacja, el. ster. szyby, lusterka, reflektory i antena, ABS, ASR, SRS, 6 poduszek pow., alum. felgi, RO z CD + MP3, uszkodzony przód, - 34.500 zł. Opole, tel. 0604/49-87-64

FIAT TEMpra, 1991/92 r., 165 tys. km, 1600 ccm, wtrysk, srebr-

**BLACHARSTWO**  
**LAKIERNICTWO**  
rama blacharska,  
kabina lakiernicza  
**bardzo dobre ceny**  
**- 2 lata gwarancji**  
tel. 071/ 398 82 53, kom. 0692 418 591

eksploatacji, lekko uszkodzony przód, - 3.600 zł. Wrocław, tel. 0503/16-88-92

FORD ESCORT SKLADAK, 1990/94 r., 1600 ccm, diesel uszkodzony, zdekompletowany, kpl. dokumentacja, twardy dowód rejestracyjny, ważny przegląd, - 2.700 zł. Świdnica, tel. 0606/59-16-30

FORD ESCORT, 1992 r. nowe nadwozie, spalony, kpl. dokumentacja, - 3.000 zł. Nowa Sól, tel. 0503/07-56-53

FORD ESCORT, 1994 r., 1800 ccm, diesel, zielony, 3-drzwiowy, szyberdach, alum. felgi, wspomaganie kier., el. otw. szyby, uszkodzony tył, - 8.700 zł. Leszno, tel. 0603/06-92-26

FORD ESCORT, 1994 r., 1600 ccm, 16V, granatowy, wspomaganie kier., alum. felgi, 2 poduszki pow., napinacze pasów, welurowa tapicerka, 4 zagłówki, lekko uszkodzona maska, stan b. dobry, - 11.500 zł. Strzegom, powiat świdnicki, tel. 0693/03-08-46, 0609/37-08-67

FORD ESCORT, 1995 r., 1300 ccm, czarny, 3-drzwiowy, instalacja gazowa, mocno uszkodzony lewy przód, - 7.200 zł. Wrocław, tel. 071/372-87-60

FORD ESCORT, 1996 r., 90 tys. km, 16V, Zetec, granatowy metalic, wspomaganie kier., 2 poduszki pow., welurowa tapicerka, centr. zamek, szyberdach, halogeny, uszkodzona lampa i zderzak, do sprawdzenia, - 14.500 zł (na gotowo). Jawor, tel. 0604/18-05-38

FORD ESCORT, 1998 r., 80 tys. km, 1800 ccm, diesel uszkodzona lewa strona, - 14.500 zł. Głogów, tel. 0600/22-23-52

FORD FIESTA, 2003 r., 1300 ccm, czarny, 5-drzwiowy, uszkodzony lewy przód, - 21.500 zł. Leszno, tel. 0603/06-92-26

FORD FOCUS AMBIENTE, 2001 r., 1600 ccm, 16V, srebrny metalic, uszkodzony przód, bogate wyposażenie, klimatyzacja, kupiony w salonie, homologacja na ciężarówy, serwisowany, kpl. dokumentacja, 5-drzwiowy, - 22.900 zł. Wrocław, tel. 071/348-34-78

FORD FOCUS, 2002 r., 40 tys. km, 1800 ccm, TDI, szary metalic, wszystkie el. dodatki, ABS, wspomaganie kier., immobilizer, centr. zamek, RO z CD, lekko uszkodzona prawa strona (koszt naprawy ok. 1.500 zł), - 36.000 zł. Głogów, tel. 0695/43-31-40

FORD FOCUS KOMBI, 2003 r., 1600 ccm, czarny metalic, bez przebiegu, ABS, wspomaganie kier., el. ster. lusterka i szyby, klimatyzacja, centralny zamek, uszkodzony przód, - 31.000 zł. Ostrzeszów, tel. 062/730-30-78

FORD GALAXY, 2001 r., 45 tys. km, 1900 ccm, TDI, 115 KM, srebrny metalic, klimatyzacja, el. otw. szyby, el. regul. lusterka, 6 poduszek pow., uszkodzony, sprawny technicznie, książka serwisowa, serwisowany, do sprawdzenia z Niemiec, zdjęcia do wglądu w Internecie, - 47.000 zł. Złotoryja, tel. 076/878-44-32, 0695/60-30-37

FORD MONDEO, 1997 r., 46 tys. km, 1600 ccm, zielony metalic, uszkodzony b. lekko przedni zderzak i tylny błotnik, b. zadbane (i), oryginalny przebieg, ABS, klimatyzacja, wspomaganie kier., centr. zamek, 2 poduszki pow., el. ster. szyby i lusterka, lotki kierownicy z pamięcią ustawienia - 3.300 EUR. Niemcy, tel. 0049/160-92-50-93-68

FORD MONDEO KOMBI, 1999/00 r., 2500 ccm, benzyna, V6, czarny, pełne wyposażenie, uszkodzony przód, - 21.500 zł. Chojnów, powiat legnicki, tel. 0502/34-04-46

FORD MONDEO Gnia KOMBI, 1999/00 r., 2500 ccm, V6, ciemnozielony metalic, uszkodzony tył w silniku oraz delikatnie dach i przednia szyba, pełne wyposażenie, klimatyzacja, zarejestrowany jako ciężarówy, kupiony w salonie, i rejestracja w 2000 r., - 22.900 zł. Wrocław, tel. 0601/21-75-42

FORD MONDEO KOMBI, 2002 r., 61 tys. km, 2000 ccm, DCI, biały, do sprawdzenia z Niemiec, uszkodzona strona lewa i prawa, 8 poduszek pow., el. otw. szyby, centralny zamek + pilot, ABS, RO, relingi dachowe, roleta bagażnika - 5.600 EUR. Nowogrodzice, powiat bolesławiecki, tel. 0603/97-56-96

FORD ORION, 1991 r., 1400 ccm, niebieski, do lakierowania, - 5.700 zł. Legnica, tel. 0604/72-40-44

FORD PROBE II, 1995 r., 143 tys. km, 2500 ccm, czarny, klimatyzacja, ABS, SRS, wspomaganie, el. otw. szyby i regul. lusterka, skórzana tapicerka, poduszki powietrzne wystro-

**KUPIĘ AUTO PO WYPADKU**  
**LUB DO REMONTU** Lubin, tel. 0604 345 855

ny metalic, w kraju od 15 roku, karta pojazdu, 1 właściciel, kpl. dokumentacja, zadbane, wspomaganie kier., centr. zamek, welurowa tapicerka, uszkodzony, techn. sprawny, - 5.900 zł. Wilkowice, powiat leszczyński, tel. 0697/40-32-92

FIAT TIPO AGT, 1990 r., benzyna, wtrysk, bordowy metalic, inst. gazowa, 5-biegowy, el. reg. lusterka, el. otw. szyby i szyberdach, sprawdzony w całej, w kraju od 5 lat, kpl. dokumentacja, do małych poprawek blacharskich prawy próg, - 5.800 zł. Wrocław, tel. 0601/78-82-84

FIAT TIPO, 1991 r., 1400 ccm, mocno uszkodzony przód, - 2.400 zł. Świebodzin, tel. 068/382-30-77

FIAT UNO SKLADAK, 1986/96 r., 200 tys. km, 1700 ccm, diesel, niebieski, plastikowe nadkola, silnik do remontu, - 2.500 zł. Mniszków, powiat jeleniogórski, tel. 0509/50-79-18

FIAT UNO, 1987 r., 130 tys. km, 1700 ccm, diesel, czarny, 5-drzwiowy, 5-biegowy, ekonomiczny, RO, do niewielkich poprawek blacharskich, - 4.500 zł lub zamiennie na busa maxi. Legnica, tel. 076/866-11-00, 0603/48-48-50

**KUPIĘ KAŻDE AUTO USZKODZONE**  
**LUB CAŁE, ZŁOTORYJA, tel. 0-605 855 800**

FIAT UNO, 1997 r., 1400 ccm, benzyna, wtrysk, biały, 5-drzwiowy, uszkodzona lewa część przodu, wcześniej bez wypadku, el. otw. szyby, nowe opony, zadbane, kpl. dokumentacja, zarejestrowany, kupiony w salonie, 1 właśc



# KUPIĘ AUTO USZKODZONE - POWYPADKOWE

gotówka, własny transport, tel. 0-606 30 17 76, 0-505 54-26-77, 065/545-66-63

wa, srebrny metalic, wspomaganie kier., ważny przegląd i OC, techn. sprawny, w ciągłej eksploatacji, do poprawek blacharsko-lakierniczych, - 4.300 zł. Głuszyca, tel. 0632/87-90-58

**HONDA ACCORD**, 1998 r., 2200 ccm, benzyna, czarny metalic, automatic, tempomat, klimatronic, ABS, 2 poduszki pow., drewniana wykończona, pełne wyposażenie elektryczne, alum. felgi, skórzana tapicerka, alarm, centr. zamek, RO, serwisowany, przerysowany lewy bok, - 32.000 zł. Kępno, tel. 0605/35-42-08, 0508/08-76-98

**HONDA CIVIC**, 1992 r., 187 tys. km, 1600 ccm, 16V, V-TEC, czarny metalic, uszkodzona pompa oleju, koszt naprawy 600 zł, po tuningu, obniżony, ospolierowany, alum. felgi, ciemne szyby, sportowy układ wydechowy Sebring, fotele kubetkowe, - 8.900 zł. Brzeg, tel. 0501/92-54-99

**HONDA CIVIC**, 1996 r., 1400 ccm, iS, czarny metalic, nowy model, 3-drzwiowy, ABS, el. otw. szyby i reg. lusterka, alum. felgi, centr. zamek, alarm + pilot, weterowa tapicerka, uszkodzony bok, drzwi, próg, błotnik, przednia szyba, sprowadzony w całości, - 12.900 zł. Jarocin, tel. 0605/40-82-09

**HONDA CIVIC**, 1997 r., 1600 ccm, 16V, uszkodzony przedni i tylny błotnik, poduszki powietrzne i silnik sprężony - 1.200 EUR. Góra, tel. 0603/71-39-04

**HONDA CIVIC**, 1998 r., 1400 ccm, benzyna, wtrysk, zielony,

pilot, uszkodzony prawy błotnik, maska i zderzak, - 14.000 zł, tel. 0501/70-04-56

**MAZDA 626**, 1997/98 r., 2000 ccm, 16V, zielony, inst. gazowa, lekko uszkodzony przód, nowy model, pełne wyposażenie, techn. sprawny, - 21.000 zł. Kiełczów, powiat wrocławski, tel. 0608/71-31-66

**MERCEDES 1624**, 1977 r., 450 tys. km, zielony, skrzyniowy, o wym. 750x245x245, opłandekowany, lad 8 t, uszkodzona skrzynia biegów, - 12.000 zł. Świdwiec, tel. 074/664-56-44, 0602/33-59-74

**MERCEDES 1834**, 1995 r., V6, diesel, biały, ciagnik siodłowy, na poduszkach, 2-osiovy, skrzynia EPS, osprzęt do wyrotu, uszkodzony silnik, - 55.000 zł. Lubin, tel. 0603/64-64-32

**MERCEDES 190 SEDAN**, 1983 r., 195 tys. km, 1800 ccm, benzyna, oliwkowy, 4-drzwiowy, wspomaganie kier., ABS, silnik do remontu, blacharka i wyposażenie nie wymagają naprawy, na zachodnich tablicach, - 2.600 zł. Zielona Góra, tel. 088/453-65-06, 050/65-18-71

**MERCEDES 190**, 1989 r., 2300 ccm, benzyna, inst. gaz., bordowy metalic, szerokie listwy, ABS, el. otw. szyby, po lakierowaniu, uszkodzony układ wydechowy, na chodzie, - 11.500 zł. Wałbrzych, tel. 074/665-44-55, 0505/05-15-09

**MERCEDES 200 124**, 1987 r., 2000 ccm, diesel, grafitowy, el. reg. lusterka i szyberdach, 2 podokietniki, przód od E-klase, zadbane wnętrze, ważny przegląd i OC, do lakierowania, stan b. dobry, - 15.300 zł. Kłodzko, tel. 074/647-58-25, 0603/27-49-46

**MERCEDES 200 123 D SKLADAK**, 1991 r., 2000 ccm, diesel, biały, stan średni, brak OC, techn. sprawny, silnik do remontu, - 3.800 zł. Leszno, tel. 0605/92-02-06

**MERCEDES 200 C-KLASSE**, 1999 r., 2000 ccm, czarny, weterowa tapicerka, mocno uszkodzona prawa strona, stan silnika dobry, poduszka pow., kpl. dokumentacja, - 26.600 zł. Wrocław, tel. 0602/60-80-00

**MERCEDES 210 W**, 1998 r., 350 tys. km, 2200 ccm, diesel, czarny, okulamik, uszkodzony, do malowania maska tylna, zderzak i błotnik lewy, na niemieckich tablicach, - 39.000 zł. Lubin, tel. 0508/09-70-25

**MERCEDES 280 C-KLASSE**, 1993 r., 220 tys. km, 2800 ccm, benzyna, czarna, klimatyzacja, skórzana tapicerka, el. otw. szyby i szyberdach, piękny zderzak, porwany błotnik, - 31.000 zł. Wrocław, tel. 0606/82-87-57

wony, po wypadku, - 2.500 zł. Paszowice, powiat jaworski, tel. 0604/30-45-79

**NISSAN PRIMERA**, 1996 r., 135 tys. km, 2000 ccm, 16V, zielony, uszkodzony po dachowaniu, techn. sprawny silnik i ukł. jazny, - 7.500 zł. Polkowice, tel. 0603/86-63-59

**NISSAN PRIMERA**, 1997/98 r., 110 tys. km, 1600 ccm, wtrysk, 16 V, perowy, 2 poduszki pow., ABS, centralny zamek, wspomaganie kier., fotele podgrzewane, i właściciel, lekko uszkodzony tył, techn. sprawny, zadbane, - 18.900 zł. Ponicie, tel. 065/573-12-67, 0609/62-80-89

**NISSAN SUNNY SEDAN**, 1979 r. wersja amerykańska, 5-biegowy, do małego remontu, - 1.000 zł. Wrocław, tel. 0602/13-22-15

**NISSAN TERRANO**, 1988 r., 280 tys. km, 2400 ccm, benzyna,

trajny zamek, homologacja na ciężarówkę, - 18.900 zł. Wrocław, tel. 0601/16-83-84

**OPEL ASTRA II KOMBI**, 2001 r., 32 tys. km, 1600 ccm, benzyna, wtrysk, pomarańczowy, ABS, klimatyzacja, pełne wyposażenie el. 4 poduszki pow., roleta bagażnika, uszkodzony lewy bok, przód cały, koszt remontu ok. 3.000 zł, do odbioru przy granicy do sprowadzenia, z części w cenie - 2.000 EUR + opłaty celne 8.000 zł. Żary, tel. 0605/63-32-51

**OPEL ASTRA KOMBI**, 2002 r., 1600 ccm, benzyna, srebrny metalic, uszkodzony przód, el. otw. szyby, klimatyzacja, do sprowadzenia z Niemiec - 3.400 EUR. Lwówek Śląski, tel. 0506/17-42-56

**OPEL ASTRA II**, 2003 r., 1400 ccm, 16V, granatowy metalic, 600 km, kupiony w salonie, zarejestrowany 02.2004 roku, po-

nowszy model, w całości, weterowa tapicerka, uszkodzony z przodu, - 4.600 zł. Jarocin, tel. 0606/75-67-53

**OPEL OMEGA KOMBI**, 1991 r., 2000 ccm, benzyna, bordowy metalic, spalony przód, - 6.000 zł. Złotoryja, tel. 076/878-35-39, 0502/24-78-69

**OPEL OMEGA**, 1992 r., 2000 ccm, + inst. gazowa, srebrny metalic, poobijany, centralny zamek, wspomaganie kier., - 6.200 zł. Jarocin, tel. 0606/75-67-53

**OPEL OMEGA B**, 1994 r., 230 tys. km, 2500 ccm, turbo D, niebieski metalic, lekko uszkodzony, stan poduszki pow. dobry, stan b. dobry, - 16.500 zł. Gryłów Śląski, tel. 075/781-12-09, 0600/43-68-45

**OPEL OMEGA**, 1995 r., 2500 ccm, TDS, granatowy, wycieniony przedni błotnik, - 21.000 zł. Kłodzko, tel. 074/665-08-53

**OPEL REKORD**, 1983 r., 1800 ccm, OHC inst. gazowa, w całości lub w części, po dachowaniu, po remoncie kapitalnym silnika, silnik od Opla Omega OHC, - 1.500 zł. Wrocław, tel. 0503/95-58-87

**OPEL SENATOR**, 1990 r., 218 tys. km, 3000 ccm, benzyna, granatowy, inst. gazowa, uszkodzona tylna lampa, do poprawek lakierniczych, - 7.500 zł. Trzcinica, powiat kepiński, tel. 0691/97-61-09

**OPEL SENATOR**, 1993 r., 160 tys. km, 2600 ccm, benzyna, granatowy metalic, pełne wyposażenie el., klimatyzacja, zadbane, lekko uszkodzony lewy przedni i tylny błotnik, - 6.500 zł. Wrocław, tel. 0601/71-59-58

**OPEL VECTRA**, 1990 r., 1800 ccm, benzyna, srebrny, wspomaganie kier., mocno uszkodzony przód, - 4.500 zł. tel. 0606/70-65-97 W01060374

**OPEL VECTRA**, 1991 r., 1800 ccm, szary metalic, mocno uszkodzony przód i tył, zdekompletowany, kpl. dokumentacja, ważny przegląd, - 3.200 zł. tel. 0604/86-76-61

**OPEL VECTRA**, 1993/94 r., 1700 ccm, diesel, bordowy metalic, składak, centr. zamek, wspomaganie kier., uszkodzony z tyłu, - 8.200 zł. Jarocin, tel. 0606/75-67-53

**OPEL VECTRA**, 1995 r., 1600 ccm, benzyna, zielony metalic, uszkodzony lewy bok, el. otw. szyby, wspomaganie kier., alum. felgi, - 11.000 zł. Legnica, tel. 0602/69-28-86

**OPEL VECTRA**, 1995 r., 2000 ccm, benzyna, inst. gaz. el. reg. lusterka, 2 poduszki pow., uszkodzona maska tylna, weterowa tapicerka, - 10.500 zł. Wrocław, tel. 0605/62-00-14

**OPEL VECTRA B KOMBI**, 1999 r., 140 tys. km, 1800 ccm, srebrny metalic, uszkodzona lewa część przodu, poobijany bok, silnik, klimatyzacja, ABS, wspomaganie kier., pełne wyposażenie el., alarm, centralny zamek, homologacja na ciężarówkę, model z 2000 r., serwisowany, kpl. dokumentacja, - 24.900 zł. Wrocław, tel. 0691/79-90-11

**OPEL ZAFIRA**, 2000 r., 1900 ccm, TDI, srebrny, uszkodzony, do sprowadzenia - 6.500 EUR. Wrocław, tel. 0696/04-28-98

**PEUGEOT 206**, 2000/01 r., 61 tys. km, 1900 ccm, diesel 5-drzwiowy, centralny zamek, el. otw. szyby, blokada skrzyni biegów, i właściciel, po dachowaniu, techn. sprawny, - 18.300 zł. Namysłów, tel. 0604/84-04-45

**PEUGEOT 206 MISTRAL**, 2001 r., 43 tys. km, 1400 ccm, benzyna, biały, po wypadku, 3-drzwiowy, el. otw. szyby, centr. zamek, klimatyzacja, wspomaganie kier., blokada skrzyni biegów, kupiony w salonie, i właściciel, serwisowany w salonie, kpl. dokumentacja, - 22.000 zł. Wrocław, tel. 0607/30-27-70

**PEUGEOT 306 KOMBI**, 2002 r., 40 tys. km, 1600 ccm, 16V, srebrny, brak poduszki pow., „wystarzone”, techn. sprawny, - 27.500 zł. Opole, tel. 0501/65-14-93

**PEUGEOT 405**, 1989 r., 1900 ccm, benzyna, czarny, el. reg. lusterka, el. otw. szyby, wspomaganie, klimatyzacja, centralny zamek, skórzana tapicerka, mocno uszkodzony przód, - 4.100 zł. Wrocław, tel. 071/372-87-60 w godz. 8-17

**PEUGEOT 405**, 1994 r., 140 tys. km, 1400 ccm, grafitowy metalic, kupiony w salonie, inst. gazowa 1,5-roczna, błotnik przedni, tylny i maska do malowania, i właściciel, - 11.000 zł. Bojanowo, powiat rawicki, tel. 0633/40-76-76

**PEUGEOT 406 KOMBI**, 1997 r., 150 tys. km, 2100 ccm, TDI 12V, srebrny metalic, poduszka pow., ABS, klimatyzacja, el. otw. szyby i reg. lusterka, centr. zamek + pilot, weterowa tapicerka, sensor deszczu, relingi dachowe, 2 poduszki pow., RO z pilotem, stan idealny, lekko uszkodzony przód, - 23.500 zł. Ostrow Wlkp., tel. 0502/18-77-97, 0507/17-51-00

**PEUGEOT 406 KOMBI**, 2001 r., 90 tys. km, 2000 ccm, HDI 110 PS, błękitny metalic, 4 poduszki pow., ABS, klimatyzacja, el. otw. szyby i reg. lusterka, centr. zamek + pilot, relingi dachowe, lekko uszkodzony prawy przód, - 36.000 zł. Ostrow Wlkp., tel. 0502/18-77-97, 0507/17-51-00

**PEUGEOT 605 SEDAN**, 1991 r., 130 tys. km, 3000 ccm, V6, granatowy, kpl. dokumentacja, „twardy” dowód rejestracyjny, zdekompletowany, inst. gazowa, - 4.500 zł. lub zamienie, inne propozycje. Legnica, tel. 0693/17-05-09

**PEUGEOT 605**, 1991/92 r., 2100 ccm, turbo D rozbiły, zarejestrowany, zdekompletowany, - 4.300 zł. Radwanice, tel. 0692/60-64-07

**PEUGEOT 605 SV**, 1992 r., 2100 ccm, turbo D, czarny, uszkodzony przód i lewy tył, pełne wyposażenie el., ABS, alum. felgi, drewniana wykończona, silnik po remoncie, kpl. dokumenta-

# Całodobowa Pomoc Drogowa

kraj - zagranica, ładowność 2t Wrocław 0-602 256 256

uszkodzony niegroźnie lewy przód, kupiony w salonie, pełne wyposażenie el., wspomaganie kier., alarm, centralny zamek, 2 poduszki pow., kpl. dokumentacja, - 21.300 zł. Wrocław, tel. 0601/78-82-84

**HONDA CONCERTO**, 1992 r., 1500 ccm, 16V, benzyna, niebieski metalic, inst. gazowa, wspomaganie kier., centralny za-

# KUPIĘ AUTO USZKODZONE, POWYPADKOWE DO REMONTU, INNE - GOTÓWKA. TEL. 0-694 707 684

mek, szyberdach, alum. felgi, lekko uszkodzony prawy narożnik, - 7.900 zł. Wrocław, tel. 0506/09-71-67

**HONDA CRX**, 1989/95 r., 1600 ccm, kat., srebrny metalic, uszkodzony z przodu (maska, zderzak), szyberdach, bez felg, - 6.000 zł. Ostrow Wlkp., tel. 0509/36-02-45

**HONDA PRELUDE**, 1986 r., 1800 ccm, benzyna, seledynowy, - 2.900 zł. Głęboka, gm. Ziębice, powiat strzebiński, tel. 0608/13-48-78

**HONDA PRELUDE**, 1991 r. uszkodzony, zdekompletowany, ważny przegląd, kpl. dokumentacja, - 2.700 zł. Swidnica, tel. 0606/59-16-30

**HYUNDAI ACCENT**, 2000/02 r., 17 tys. km, 1300 ccm, benzyna, czarny, mocno uszkodzony prawy bok, kupiony w salonie, i rejestracja i zakup w 2002 r., bogate wyposażenie, używany przez 6 mies., kpl. dokumentacja, możliwa sprzedaż części, - 10.500 zł. Wrocław, tel. 0601/70-76-45

**IVECO 100-E15 EUROCARGO**, 1996 r., 250 tys. km, 6000 ccm, turbo D, biały, chłodnica, spalony, kpl. dokumentacja, - 15.000 zł. Dzierżoniów, tel. 0696/17-42-92

**IVECO 35-10**, 1996 r., 2800 ccm, TDI, 120 KM kontener o poj. 30 m3, uszkodzona przekładnia kier., - 19.000 zł. Kłodzko, tel. 074/868-31-98, 0696/10-62-72

**KIA CLARUS**, 1997 r., 1800 ccm, 16V, kolor grafitowy metalic, el. otw. szyby, wspomaganie, klimatyzacja, ABS, kupiony w salonie, uszkodzony prawy tył, - 13.600 zł. Wrocław, tel. 071/348-42-16 w godz. 8-17

**KIA K2700**, 2000/01 r., 67 tys. km, 2700 ccm, diesel, biały, uszkodzona lewa część kabiny, kupiony w salonie, i rejestracja w 2001 r., osobowy, kpl. dokumentacja, - 14.500 zł. Wrocław, tel. 0691/79-90-11

**LADA 2107**, 1987 r., 1300 ccm kpl. dokumentacja + części, - 120 zł. Lubiąż, gm. Wołów, tel. 0691/81-65-21

**LADA 2104 KOMBI**, 1988 r., 1500 ccm, czarny, uszkodzona stacyja, do małych poprawek, - 800 zł. Wrocław, tel. 0506/26-92-97

**LANCIA DELTA GT**, 1990 r., 150 tys. km, 1600 ccm, i.e., DOHC, bordowy metalic, 100 KM, el. ster. szyby i szyberdach, centr.

**MERCEDES 280 124 E**, 1993/94 r., 147 tys. km, 2800 ccm, benzyna, inst. gaz., grafitowy metalic, poduszka pow., podgrzewana lusterka, skórzana tapicerka, klimatronic, szyberdach, ABS, alum. felgi, ciemne szyby, telefon, centralny zamek z pilotem, alarm, immobilizer, obniżony, uszkodzony przód, - 26.000 zł. Hajduki Nyskie, powiat nyski, tel. 0602/29-57-60

**MERCEDES 406 LDG**, 1977 r., 2300 ccm mocno uszkodzony, - 1.000 zł. Legnica, tel. 076/722-95-92, 0601/67-87-04

**MERCEDES ATEGO 817**, 1999/00 r., 4300 ccm, diesel, biały, mocno uszkodzony, silnik sprężony, kontener z windą, zarejestrowany, kpl. dokumentacja, możliwa sprzedaż części, - 36.500 zł. Wrocław, tel. 0601/78-82-84

**MERCEDES SPRINTER 212**, 1996 r., 250 tys. km, 2900 ccm, TDI, biały, lekko przerysowany prawy bok, do wymiany: błotnik, zderzak, lampy i drążek kier., zarejestrowany na 5 osób, niski, krótki, oszklony do połowy, ABS, wspomaganie, techn. sprawny, - 23.900 zł. Ziębice, powiat ząbkowski, tel. 0606/41-92-66

**MERCEDES SPRINTER**, 1999 r., 151 tys. km, 2900 ccm, turbo D, czarny, do sprowadzenia z Niemiec, uszkodzona strona lewa, ładnej długości, niski, klimatyzacja, ABS, wspomaganie kier., hak, książka serwisowa - 6.500 EUR. Nowogrodzic, powiat bolesławiecki, tel. 0603/97-56-96

**MERCEDES SPRINTER 313**, 2002 r., 70 tys. km, 2200 ccm, CDI, biały, klimatyzacja, centralny zamek, pełne wyposażenie el., uszkodzony przód - 7.500 EUR. Lubin, tel. 076/749-40-01, 0602/15-45-48

**MERCEDES SPRINTER 313 CDI**, 2002 r., 116 tys. km, biały, maks. długi i wysoki, sprowadzony z Niemiec, do poprawek blacharsko-lakierniczych, - 65.000 zł. Zychów, tel. 062/763-41-56, 0601/88-73-75

**MERCEDES VITO 108**, 1999 r., 70 tys. km, 2200 ccm, CDI, perłowogratiowy, klimatyzacja, 3-osobowy blaszak, onurowany, el. otw. szyby, el. regulowane lusterka, RO, ABS, EBD, lekko uszkodzona prawa strona, sprawny technicznie, książka serwisowa, do sprowadzenia, zdjęcia do wglądu w Internecie, - 38.500 zł. Złotoryja, tel. 076/878-44-32, 0695/60-30-37

**MERCEDES VITO 110**, 2002 r., 40 tys. km, 2200 ccm, CDI,

# "PALCARS" - NAJTANSZE AUTA Z UBEZPIECZALNI

Wrocław, ul. Swojczycka 99 (500m za CPN - kierunek Jelca, przy przejeździe kolejowym) tel./fax 071/348 34 78 lub 071/ 348 26 11 CZYNNIE 2 dni w tygodniu!!!

**NON STOP 0601 70 76 45 lub 0601 70 17 36**

PRZYKŁADOWA OFERTA: CODZIENNE NOWE AUTA! Ponadto w sprzedaży 60 AUT NA PLACU!

Citroen BX 14 RE Exclusive, 1988 rok, biały, stan bdb, w ciągłej eksploatacji.....	3.950 zł
Citroen Xsara Exclusive 1.4 I, 99/00 rok, mocno rozbity przód, najbogatsza wersja, z salonu.....	11.500 zł
Citroen Xsara II, 2.0 HdI, 2003 r., 6 tys. Km, granatowy, po lekkim dachowaniu, b. bogate wyposażenie.....	36.500 zł
Daewoo Matiz Friend, 2000 r., biały, uszkodzony przód, homologacja na ciężarówkę, faktura VAT.....	8.200 zł
Daewoo Matiz Top, 2001 r., 48 tys. km, granatowy met., pełne wyposażenie, uszk. przód i mocno prawy tył.....	8.500 zł
Daewoo Tico SX, 1998 rok, biały, uszkodzony lewy bok i podłogi dach, silnik o.k.....	3.950 zł
Daewoo Tico SX, 98/99 rok, biały, uszk. Niegroźnie prawy bok, jazdzący, i właściciel, pełna dokumentacja.....	5.800 zł
Fiat Cinquecento, 700ccm, 1994 r., zielony metalic, uszkodzony lewy przód, i właściciel, zarejestrowany.....	3.950 zł
Fiat Mirra SX, 1.8i 16V, 1997 rok, bordowy, mocno rozbity prawy przód, z salonu, i właściciel, twardy dowód.....	8.200 zł
Fiat Tipo 1.4 ie AGT-gaz, 1990 r., bordowy met., inst. gazowa, el. szyby, szyberdach, w pełni sprawny.....	5.800 zł
Fiat Uno, 1.4 ie, 1997 r., biały, 5 drzwiami, uszkodzony lewy przód, el. szyby, i właściciel, 50 tys. Km.....	8.100 zł
Ford Fiesta Flair, 1.2 16V Zetec, 1997 rok, , po porażce tyłu i wnętrza, twardy dowód, pełna dok.....	6.700 zł
Ford Focus, 1.8 i, Ambiente, 2001 r., hatchback, z salonu, homologacja, uszk. przód, 5-drzwiowy.....	22.900 zł
Ford Transit FT 120 2.5D, 89/90 r., biały, po porażce kabiny, zarejestrowany, faktura VAT.....	4.750 zł
Ford Transit - Bankowóz, 2.5 TDI, 1998 r., rozbity, opancerzony seif, 5 osobowy, klima, faktura Vat.....	brutto 20.700 zł
Honda Civic, 1.4iLS, 98 rok, zielony met., 5-d, uszk. lewy przód, z salonu, el. szyby, wspomaganie.....	21.300 zł
Mitsubishi Colt 1.3 GLI, 96/97 r., c.niebiał met., uszk. koartycznie przód, jazdzący, klimatyzacja, 2x airbag.....	14.500 zł
Mitsubishi Colt Mirage Turbo, 1.6, 1988 rok, wersja sportowa, turbina, alufelgi, szyberdach, twardo zaw.....	4.400 zł
Nissan Sunny LX Sedan, 1.4-16V, 92/93 r., czarny, w pełni sprawny, zarejestr., ubezpieczony.....	9.900 zł
Opel Combo 1.7D, 183 tys.km, 1993 rok, granatowy, 2-osob. bezwypadk., oryg. lakier, wyciępiony hak, i VAT.....	10.500 zł
Opel Kadett, 1.2, hatchback, 1988 r., niebieski, 5-drzwi, uszk. prawy przód, po remoncie blach i lakia.....	3.200 zł
Peugeot 605 1992 rok, 2.1 SVDT - 12V Diesel, czarno zielony metalic, bog. wypos., uszk. przód i lewy tył.....	7.900 zł
Polonez Caro, 1.4 Mpi 16V Rover, 1994 rok, grafitowy, benzyna mocno rozbity, zdekompletowany.....	1.490 zł
Polonez Truck Plus 1.6 STI, 2001 r., instalacja gazowa, mocno uszkodzony, zdekompletowany.....	brutto 3.950 zł
Renault Clio II, 1.4 RT, 00/01 rok, grafit met., 5-drzwiowy, delikatnie blachy, 2x airbag, pełna dok.....	20.900 zł
Renault Laguna 1.6 RN combi, 97 r., zielony, uszk. lewy tył przód, z salonu, i właśc., elek., airbag, zadb.....	18.900 zł
Seat Inca, 1.4 SX + gaz, 1998/99, bordowy metalic, po dachowaniu, izolarna, inst. gazowa.....	9.800 zł
Skoda Felicia 1.8i LD, 1999/00, i właściciel, uszkodzony przód i tył, z salonu.....	11.500 zł
Toyota Camry, 3.0 - V6 -24V, 1991/82, zielony metalic, po porażce, model 1992.....	5.900 zł
Toyota Corolla Sedan, 2.0 Diesel, 88 tys. km, 1998 rok, uszkodzony przód, elektryka, wspomaganie.....	16.900 zł

pełna oferta na: [www.palcars.gratka.pl](http://www.palcars.gratka.pl)

inst. gaz., szary metalic, wspomaganie kier., szyberdach, napędy sprawne, szerokie chromowane kola, pięknie przednia szyba, do poprawek lakierniczych, nowy przegląd, w ciągłej eksploatacji, technicznie b. dobry, - 13.800 zł. Opole, tel. 0504/10-73-41

**NISSAN VANETTE SLX**, 1992 r., 2400 ccm, benzyna, inst. gaz., granatowy metalic, 8-osobowy, zadbane tapicerka, całkowicie uszkodzony w ciągłej eksploatacji, ekonomiczny, do lekkich pow. brukamierniczych, - 8.700 zł. Dzierżoniów, tel. 0503/68-37-62

**NISSAN VANETTE**, 1993 r., 2000 ccm, diesel uszkodzony lewy bok, - 5.000 zł. Dobrosze, powiat oleśnicki, tel. 0693/50-35-78

**NISSAN VANETTE**, 1999/00 r., 2300 ccm, diesel wspomaganie kier., oszklony, 6-osobowy, uszkodzony prawy błotnik, drzwi, - 15.900 zł. Wrocław, tel. 0609/67-36-78

**OPEL ASCONA**, 1980 r., 1900 ccm, benzyna, wniśniony, po lakierowaniu, nowe opony, ważne OC, stan dobry, - 900 zł. Zielona Góra, tel. 0637/42-67-50

**OPEL ASCONA SKLADAK**, 1994 r. uszkodzona miska olejowa, - 1.200 zł. Głogów, tel. 0601/17-97-48

**OPEL ASTRA KOMBI**, 1992 r. uszkodzona szyba przednia, - 10.800 zł. Nysa, tel. 077/433-54-42, 0502/65-01-67

**OPEL ASTRA**, 1992 r., 1600 ccm, + gaz, niebieski, 5-drzwiowy, uszkodzony prawy przód, - 7.100 zł. Wrocław, tel. 071/372-87-60

**OPEL ASTRA**, 1993 r., 160 tys. km, 1400 ccm, srebrny, uszkodzony prawy błotnik i maska, na zachodnich tablicach - 3.000 zł. Żary, tel. 0501/31-21-98

**OPEL ASTRA SEDAN**, 1993 r., 1400 ccm, + inst. gazowa, szary metalic, w całości „twardy” dowód rej., centralny zamek, alarm, uszkodzony lewy przód, podłuznica, - 7.400 zł. Jarocin, tel. 0606/75-67-53

**OPEL ASTRA A**, 1994 r., 76 tys. km, 1400 ccm, zielony metalic, 3-drzwiowy, centr. zamek, szyberdach, uszkodzone drzwi i błotnik tylny - 650 EUR. Jelenia Góra, tel. 0696/01-69-95

**OPEL CALIBRA**, 1992 r., 2000 ccm, benzyna, biały, wspomaganie kier., ABS, szyberdach, przelaty lewy bok, technicznie sprawny, - 7.900 zł. Zgorzelec, tel. 0503/14-59-49

**OPEL COMBO**, 2002 r., 4 tys. km, 1700 ccm, diesel, wtrysk, biały, homologacja na ciężarówkę, ABS, wspomaganie kier., uszkodzony przód, - 22.500 zł. Ostrzeszów, tel. 062/730-30-78

**OPEL CORSA A**, 1991 r., 1200 ccm, benzyna po dachowaniu, - 2.800 zł. Brzozów, powiat bydgoski, tel. 0605/78-68-37

**OPEL CORSA B**, 1993 r., 170 tys. km, 1500 ccm, turbo D, czarny, wspomaganie kier., RO Blaupunkt + 6 głośników, blacharka do małych poprawek, dzielona tylna kanapa, zadbane, - 12.500 zł. Ząpkowice Śląskie, tel. 0606/52-39-32

**OPEL CORSA**, 1994 r., 1400 ccm, benzyna, turkusowy, centralny zamek, uszkodzony przód, - 6.800 zł. tel. 0606/37-81-43 W01060324

**OPEL CORSA B**, 1995 r., 1500 ccm, turbo D, wniśniony metalic, bardzo mocno uszkodzony, klimatyzacja, automatic, kpl. dokumentacja, „twardy” dowód rejestracyjny, karta pojazdu, możliwa sprzedaż części, - 6.700 zł. Wrocław, tel. 0601/77-61-54

**OPEL CORSA B**, 1995 r., 130 tys. km, 1200 ccm, benzyna, niebieski metalic, 3-drzwiowy, RO, wspomaganie, poduszka po-

duzka pow., wspomaganie kier., centr. zamek, alarm, 5-drzwiowy, kpl. dokumentacja, uszkodzony lekko dach i tylny błotnik, 7 elementów do lakierowania, techn. sprawny, cena nowego 49.000 zł. - 33.500 zł. Kalisz, tel. 0601/74-55-33

**OPEL CALIBRA**, 1992 r., 2000 ccm, benzyna, biały, wspomaganie kier., ABS, szyberdach, przelaty lewy bok, technicznie sprawny, - 7.900 zł. Zgorzelec, tel



POLONEZ TRUCK, 1996 r., 1600 cm, Inst. gazowa uszkodzony przód, 2-osobowy, - 3 000 zł. Kalisz, tel. 0602/17-78-79  
POLONEZ TRUCK, 1998 r., 1600 cm mocno uszkodzony, zdekompletowany, - 2 900 zł. Wrocław, tel. 0605/62-00-14  
PORSCHE 928, 1980 r., 80 tys. km, 2000 ccm, biały alum tel. g., el. reg. lusterka, lekko uszkodzony wahacz i felga, - 6 500 zł. Wrocław, tel. 0697/16-40-25  
RENAULT 19, 1989 r., 170 tys. km, 1390 ccm, monowtrysk, kolor - kość słoniowa, 3-drzwiowy, w ciągłej eksploatacji, sztyberdach, centralny zamek, do delikatnej poprawki lakierniczej lewy przód, oszczędny, stan techn. dobry, - 5 900 zł. Głogów, tel. 0691/39-86-65  
RENAULT 19, 1990 r., 1800 ccm, 16V nowy tył lamp, uszkodzony tylny błotnik, - 6 200 zł. Kalisz, tel. 062/752-02-02, 0695/70-46-04  
RENAULT 19 CHAMADE, 1991 r., 1700 ccm, benzyna, zielony metalic, el. otw. szyby, centralny zamek, welurowa tapicerka, uszkodzony przód, - 4 200 zł. Lubin, tel. 0604/34-58-55  
RENAULT 19, 1992 r., 1400 ccm, benzyna, czerwony, uszkodzony przód, zarejestrowany, - 4 000 zł. Gubin, powiat krośnieński, tel. 0604/47-72-83, 0602/13-00-64  
RENAULT 19, 1992 r., 158 tys. km, 1700 ccm, benzyna, inst. gaz., granatowy, uszkodzony lewy przód, - 5 800 zł. Wrocław, tel. 0603/27-97-31, 0609/61-48-14  
RENAULT 21 NEVADA, 1991 r., 1700 ccm, benzyna, bordowy metalic, sztyberdach, el. otw. szyby, wspomaganie kierownicy, relingi dachowe, sprzedawany w 2002 r. kompletna dokumentacja, uszkodzony lewy reflektor i zderzak (siluszka), techn. sprawny, - 6 200 zł. Wrocław, tel. 071/348-42-16  
RENAULT 9, 1982 r., 1300 ccm, benzyna, czerwony, uszkodzony ukł. kierownicy, do remontu ukł. hamulcowy, techn. sprawny, - 550 zł. Złotoryja, tel. 0697/13-08-62  
RENAULT CLIO, 1994 r., 1200 ccm, benzyna, niebieski metalic, alum. felgi, Mul-T-Lock, alum. pilot, zabezpieczony przed kradzieżą, el. dodatki, i wąż do mycia, kpl. dokumentacja, do poprawek blacharsko-lakierniczych, - 7 900 zł. Legnica, tel. 0609/11-95-51  
RENAULT CLIO II SOCIETE, 1999 r., 100 tys. km, 1900 ccm,

salonie, kompl. dokumentacja, uszkodzony lewy przód i dach, - 16 800 zł. Wrocław, tel. 071/372-87-60  
RENAULT TRAFIC, 1994 r., 250 tys. km, 2500 ccm, diesel, czarny, 6-osobowy, ład. 1200 kg, długi, wysoki, lekko uszkodzony przód, techn. sprawny + części, - 8 500 zł. Krobica, powiat gostyński, tel. 0505/17-79-91  
RENAULT TWINGO, 2001 r., 24 tys. km, 1200 ccm, 16V, srebrny, klimatyzacja, ABS, 4 poduszki pow., centr. zamek, el. otw. szyby i reg. lusterka, wspomaganie kier., RO + sterowanie w kierownicy, lekko uszkodzony, sprawny - 21 800 zł. Pleszew, tel. 0601/80-33-04  
ROVER 213 SE, 1989 r., 220 tys. km, 1342 ccm, biały, sedan 4-drzwiowy, el. ster. szyby i lusterka, centr. zamek, alarm, nowy lakier, uszkodzony - peknięty pasek rozrządu, - 4 000 zł. Wrocław, tel. 0504/10-64-79  
ROVER 214, 1997 r., 100 tys. km, 1400 ccm, benzyna, Inst. gaz., czarny, uszkodzony, 3-drzwiowy, ABS, 2 poduszki pow., el. otw. szyby, centr. zamek, klimatyzacja, - 9 000 zł. Domaślów, gm. Kobierzycze, powiat wrocławski, tel. 0696/46-75-20  
ROVER 218 GSD, 1991 r., 400 tys. km, 1800 ccm, turbo D (Peugeot), popielaty, w eksploatacji, karoseria Hondy Concerto, wszystkie dodatki, przegrzewa się silnik po 30 min. (przy włączonym ogrzewaniu temp. spada), - 3 900 zł. Oborniki Śląskie lub Wrocław, tel. 0601/72-70-74  
SEAT ALHAMBRA, 1997 r., 142 tys. km, 1900 ccm, TDI, srebrny metalic, pełne wyposażenie, el. otw. szyby, klimatyzacja, do poprawek lakierniczych, możliwość przesłania zdjęć przez internet, - 37 000 zł. Ostrów Wlkp., tel. 0621/592-50-29, 0698/52-59-25  
SEAT CORDOBA, 1995 r., 1400 ccm, wtrysk, srebrny, spalony, zarejestrowany, ważny przejazd, - 2 900 zł. Gromadka, powiat bolesławicki, tel. 0504/87-05-54  
SEAT IBIZA, 1991 r., 140 tys. km, 1200 ccm, niebieski, lekko uszkodzony przód, 5-drzwiowy, - 3 900 zł. Opole, tel. 0504/10-73-41  
SEAT IBIZA, 2001 r., 120 tys. km, 1900 ccm, SDI, niebieski, 3-drzwiowy, centralny zamek, wspomaganie, ABS, 2 poduszki pow., lekko uszkodzony przód, techn. sprawny - 2 750 EUR + opłaty Jelenia Góra, tel. 0605/99-92-78  
SEAT INCA SX, 1998/99 r., bordowy metalic, po dachowaniu, inst. gazowa, I rejestracja i zakup w 1999 r., kupiony w salonie, kpl. dokumentacja, zarejestrowany, - 9 800 zł. Wrocław, tel. 0601/78-82-84  
SEAT TOLEDO, 1995 r., 240 tys. km, 1900 ccm, diesel, czarny, b. oszczędny, wspomaganie kier., regulowane reflektory, RO, uszkodzona klapa bagażnika oraz delikatnie zderzak (można skleić), cały czas eksploatowany, zarejestrowany, - 18 500 zł. Oleśnica, tel. 0601/65-61-35  
SKODA 120, 1984 r., 1100 ccm, czarny, stan silnika i podzespołów dobry, do remontu blacharki + części blacharskie, - 700 zł. Lubin, tel. 076/846-75-41  
SKODA FABIA, 2002 r., 8 tys. km, 1200 ccm, SDI, grafitowy metalic, ABS, klimatyzacja, wspomaganie kier., el. ster. lusterka i szyby, centralny zamek, uszkodzony przód, - 22 500 zł. Ostrzeszów, tel. 0627/30-30-78  
SKODA FABIA KOMBI, 2002 r., 1900 ccm, SDI, srebrny metalic, centralny zamek, wspomaganie kier., Mul-T-Lock, uszkodzony lewy przód, poduszka pow. - 2 270 zł. Sobótka, tel. 0603/66-88-86, 0627/34-11-54  
SKODA FAVORIT, 1991 r., 1300 ccm, benzyna, inst. gaz., piaskowy, nowa inst. gazowa, uszkodzony przód, - 3 500 zł. Kłodzko, tel. 0606/89-24-30  
SKODA FELICIA KOMBI, 1997 r., 110 tys. km, 1600 ccm, 1600 ccm, benzyna, wiśniowy metalic, centralny zamek, welurowa tapicerka, sprawni + wszystkie części, - 11 500 zł. Zielona Góra, tel. 0501/48-70-92, 0501/98-70-92 W87003054

## POMOC DROGOWA 24 h od 0,90 gr/km

### UBEZPIECZENIE PRZEWOZNYCH AUT 071/339-03-93, 0 501 760 302

diesel, czerwony, homologacja na ciężarów, wspomaganie kier., 2 poduszki pow., lekko uszkodzony przód, techn. sprawny - 2 200 EUR + opłaty celne i transport. Boguszów-Gorce, tel. 070/844-36-27, 0608/49-77-56  
RENAULT CLIO II SOCIETE, 1999 r., 55 tys. km, 1500 ccm, DCI, biały, 3-drzwiowy, homologacja na ciężarów, ABS, wspomaganie, 2 poduszki pow., lekko uszkodzony tylny błotnik - 1 950 EUR. Jelenia Góra, tel. 0605/99-92-78  
RENAULT CLIO II, 2000 r., 1900 ccm, diesel, alum. felgi, zarejestrowany, uszkodzony dach, drzwi prawe, błotnik tylny i przedni prawy oraz klapa tylna, podloga i podłóżnica nienaruszone, - 13 300 zł. Dzierżoniów, tel. 0503/83-71-34  
RENAULT CLIO II RT, 2000/01 r., 80 tys. km, 1400 ccm, grafitowy metalic, 5-drzwiowy, delikatnie przerysowany prawy bok, w pełni sprawny, kupiony w salonie, i w właściciel, ABS, el. otw. szyby, alarm, centralny zamek, wspomaganie kier., 4 poduszki pow., kpl. dokumentacja, - 21 500 zł. Wrocław, tel. 0601/78-82-84  
RENAULT CLIO, 2001 r., 1900 ccm, diesel, granatowy, centralny zamek, 2 poduszki powietrzne, wspomaganie, alarm + pilot, zarejestrowany jako ciężarów-universalny, lekko uszkodzony przód prawa strona, - 20 400 zł. Wrocław, tel. 071/372-87-60  
RENAULT CLIO, 2002 r., 60 tys. km, 1500 ccm, DCI, biały, klimatyzacja, ABS, 4 poduszki pow., el. otw. szyby i reg. lusterka, centr. zamek + pilot, wspomaganie kier., ciężarów-osobowy, uszkodzony tył, jeżdzący, - 22 800 zł. Pleszew, tel. 0601/80-33-04  
RENAULT CLIO III, 2002 r., 23 tys. km, 1500 ccm, DCI, zielony metalic, 4 poduszki pow., el. otw. szyby, ABS, centralny zamek + pilot, RO ze sterowaniem w kierownicy, zarejestrowany, niekompletna tapicerka tylna, - 22 900 zł. Rawicz, tel. 0695/13-95-29  
RENAULT CLIO II EXPRESSION, 2002 r., 20 tys. km, 1200 ccm, 16V, niebieski metalic, klimatyzacja, pełne wyposażenie el., alum. felgi, 5-drzwiowy, komputer, 4 poduszki pow., lekko uszkodzony przód, techn. sprawny - 4 300 EUR + opłaty Strzelin, tel. 071/392-82-25, 0604/53-55-25, 0600/95-83-87  
RENAULT CLIO, 2002 r., 1500 ccm, DCI, niebieski, poduszka pow., uszkodzony lewy przód, poobijany, - 22 800 zł. Wrocław, tel. 0605/62-00-14  
RENAULT CLIO III, 2003 r., 7 tys. km, 1200 ccm, benzyna, zloty metalic, wszystkie el. dodatki, 2 poduszki pow., wspomaganie kier., centr. zamek, poobijany, - 23 500 zł. Ostrów Wlkp., tel. 062/591-23-55, 0697/23-19-00  
RENAULT KANGOO, 2000 r. lekko uszkodzony, - 20 000 zł. Krotoszyn, tel. 0605/23-27-96  
RENAULT KANGOO II, 2003 r., 7 tys. km, 1500 ccm, DCI, biały, drzwi rozsuwane, 2-osobowy, częściowo oszklony, wspomaganie, poduszka pow., nowy model, uszkodzony błotnik, reflek-

## PRZYCZEPY

WV PASSAT, 1979 r., wielkopolskie, - 500 zł. Bogatynia, tel. 075/773-89-08, 0600/42-30-27  
VW PASSAT KOMBI, 1980 r., 180 tys. km, 1600 ccm, czerwony, przyciężony do malowania, po poprawkach blacharskich, uszkodzony silnik, skrzynia biegów (5), reszta sprawna, - 1 500 zł. woj. wielkopolskie, tel. 0503/03-81-19  
VW PASSAT, 1988 r., 240 tys. km, 1800 ccm, benzyna, grafitowy metalic, uszkodzony, - 5 000 zł. Strzelin, tel. 071/392-95-66, 0609/35-25-45  
VW PASSAT KOMBI, 1991 r., 2000 ccm, biały, wspomaganie kier., centralny zamek, alarm, ABS, roleta bagażnika, po wypadku, przerysowana prawa strona, stan techn. b. dobry, - 9 500 zł. Legnica, tel. 076/852-41-06  
VW PASSAT KOMBI, 1991 r., 2000 ccm, benzyna, niebieski, ABS, kpl. dokumentacja, mocno uszkodzony, silnik sprawny, - 6 200 zł. Lubin, tel. 0604/34-58-55  
VW PASSAT SEDAN, 1991/92 r., 1900 ccm, diesel, kremowy, blacharka do małych poprawek, kpl. dokumentacja, - 8 900 zł. Lubin, tel. 0604/34-58-55  
VW PASSAT, 1992 r., 1900 ccm, turbo D, bordowy metalic, sedan, alum. felgi, zadany, uszkodzony lewy przód, - 8 800 zł. Legnica, tel. 0608/07-91-98  
VW PASSAT KOMBI, 1992 r., 1900 ccm, diesel, kolor piaskowy, po pożarze, - 8 200 zł. Wrocław, tel. 071/372-87-80  
VW PASSAT KOMBI, 1991 r., 1900 ccm, TDI, zielony, ABS, wspomaganie kier., centralny zamek, el. otw. szyberdach, relingi dachowe, sprzedawany w całości, kpl. dokumentacja, uszkodzony przód i lewy tył, - 14 300 zł. Pleszew, tel. 0609/51-09-49  
VW PASSAT KOMBI, 1999 r., 181 tys. km, 2800 ccm, V6, białki metalic, 4 poduszki pow., kupiony w salonie, zadany, RO z CO Alpine, wzmocniony, subwofer, pełne wyposażenie, skrzynia kierownicza, napęd 4x4, do wymiany 2 świece, - 46 000 zł. Świdnica, tel. 074/856-90-50, 0601/75-68-03  
VW PASSAT, 2003 r., 4 tys. km, 1600 ccm, turbo benzyna, zielony metalic, kupiony w salonie, pełne wyposażenie, 8 poduszek pow., uszkodzony prawy bok, - 66 000 zł. Świebodzin, tel. 068/382-30-77, 0502/83-17-29  
VW POLO, 1988 r., 1000 ccm, zielony, po mocnym dachowaniu, - 3 800 zł. Wrocław, tel. 071/348-42-16 w godz 8-17  
VW POLO, 1998 r., 80 tys. km, 1400 ccm, ciemnozielony, po spaleniu „twardy” dowód rej., podszycie i silnik bez uszkodzeń, - 8 500 zł. Rawicz, tel. 0602/69-51-91  
VW POLO, 2000/01 r., 1400 ccm, benzyna, srebrny metalic, po wypadku, - 14 300 zł. Świebodzin, tel. 0691/87-11-49  
VW POLO, 2003 r., 1400 ccm, TDI, biały, lekko uszkodzony, - 34 500 zł. Lubin, tel. 076/844-82-11, 0696/49-97-08  
VW POLO, 2003 r., 2 tys. km, 1400 ccm, TDI, czarny metalic, model z 12, 5-drzwiowy, 4 poduszki pow., ABS, klimatyzacja, pełne wyposażenie, alum. felgi, sztyberdach, uszkodzony, techn. sprawny, - 38 000 zł. Targhazy Wielkie k. Ostrowa Wlkp., tel. 062/7331-94 po godz. 20, 0601/56-55-59  
VW TRANSPORTER, 1980 r., zielony, uszkodzona skrzynia biegów, - 2 000 zł. Lubin, tel. 0502/85-15-11  
VW TRANSPORTER, 1981 r., benzyna po remoncie blacharki, do malowania i uzbrojenia, - 1 800 zł. Opole, tel. 0602/58-59-97  
VW TRANSPORTER CARAVELLE T4, 1994 r., 2400 ccm, diesel, biały, uszkodzony przód, - 17 800 zł. Opole, tel. 0504/10-73-41  
VW TRANSPORTER T4, 2003 r., 28 tys. km, 2500 ccm, TDI, biały, klimatyzacja, 2-osobowy blaszak, tylna klapa oszklona z wyerazką, uszkodzony, po naprawie wstępnej, sprawny technicznie, do odbioru w Gołczynie przy granicy, - 49 900 zł. Złotoryja, tel. 076/878-44-32, 0695/60-30-37

## PRZYCZEPY

CEMENTOWNACZEPA ład. 18 t. - 8 000 zł. Olawa, tel. 0607/34-47-40  
CEMENTOWNACZEPA, 1994 r. ład. 18 t., stan dobry, nowe opony, - 4 500 zł. Jelenia Góra, tel. 075/755-44-68  
KUPIE PRZEDSIĘWZIENIE DO PRZYCZEPY KEMPINGOWEJ NIEWIADÓW N-126 Leszno, tel. 0603/79-72-91  
KUPIE PRZYCZEPĘ BAGAZOWĄ zarejestrowaną, stan techn. objeżdżony, ład. do 400 kg. Brody, tel. 068/371-26-67, 0691/94-13-14  
KUPIE PRZYCZEPĘ BAGAZOWĄ Opole, tel. 0501/29-00-97  
KUPIE PRZYCZEPĘ BAGAZOWĄ SAM lektka o wym. 1.30 x 2,00 m, może być do rejestracji, w cenie - 800 zł. Wałbrzych, tel. 0502/24-72-63  
KUPIE PRZYCZEPĘ BAGAZOWĄ lub lawetę, 1-lub 2-osiova, oryginalną pod. niemiedziel, może być niezarejestrowana. Wieruszów, tel. 0608/52-71-99  
KUPIE PRZYCZEPĘ BAGAZOWĄ ład. całkowita 1 t. dl. ok. 5 m, w cenie ok. 1000 zł. Wrocław, tel. 0605/31-71-94

## WYPOŻYCZALNIA, SPRZEDAŻ I SERWIS PRZYCZEP, KEMPINGÓW, LAWET, CZĘŚCI

Wrocław, ul. Robotnicza 22  
tel. 071/78-17-456

KUPIE PRZYCZEPĘ KEMPINGOWĄ. Legnica, tel. 0603/88-19-49  
KUPIE PRZYCZEPĘ KEMPINGOWĄ NIEWIADÓW N-126 w cenie do 1700 zł. Leszno, tel. 0603/79-72-91  
KUPIE PRZYCZEPĘ KEMPINGOWĄ 1-osiova, bez wyposażenia, może być niezarejestrowana, Niewiadów N-126, w cenie około - 800 zł. Międzyziesie, tel. 074/812-68-47  
KUPIE PRZYCZEPĘ KEMPINGOWĄ KEMPI. Świebodzice, tel. 074/854-37-53, 0605/95-79-28  
KUPIE PRZYCZEPĘ LAWETĘ „MOTYL” do holowania samochodów Łódź, tel. 0502/03-00-39  
KUPIE PRZYCZEPĘ LAWETĘ dl. ok. 4,5 m, z najładniejszym hamulcem najładownym, ład. minimum 2 t. Trzebnica, tel. 0603/43-97-26  
KUPIE PRZYCZEPĘ LAWETĘ, 1997/00 r. oryginalną niemiecką lub Niewiadów, w bardzo dobrym stanie, w cenie do 3.500 zł. Jelenia Góra, tel. 0601/94-08-71  
KUPIE PRZYCZEPĘ TOWAROWĄ NIEWIADÓW dwuosiova lub jednoosiova, tylko fabryczną. Strzegom, tel. 0603/87-72-97

o KUPIE PRZYCZEPĘ WYWROTKĘ 3,5-4 tony, na niskich kołach. Wrocław, tel. 0601/41-69-52 W80004904  
KUPIE PRZYCZEPĘ WYWROTKĘ lub skrzyniową, ład. 6 t. Przemęt, tel. 065/549-90-63  
NACZEPA prod. holenderskiej, ład. 12 t., - 10 000 zł. Wąsosz, tel. 065/543-79-18, 0696/09-58-65  
NACZEPA, 1980 r., 1-osiova, z plandeką, wym. 6.30x2.90x2.00 m, stan idealny, - 9 000 zł. Oleśnica, tel. 0607/74-97-54  
NACZEPA, 1981 r., 2 osie, poduszki, ład. 25320 kg, wymiar 1220x245 cm, podloga po remoncie, wózek, nowe okładziny hamulcowe, - 6 800 zł. Psary, tel. 071/387-88-88, 0602/22-03-07  
NACZEPA, 1984 r. typ N, skrzynia ładunkowa + plandeka, ład. 26900 kg, 3 osie, szeroki rozstaw, resor paraboliczny, aluminiowe burty, wymiar 1350x240x250 cm, - 9 000 zł. Psary, tel. 071/387-88-88  
NACZEPA, 1984 r. wywrotka, do remontu, - 2 800 zł. Jeszotole, gm. Grodzków, tel. 077/415-10-04  
NACZEPA AUTOSAN D-616, 1988 r. oplandekowana, ład. 11,5 t., na 17 europejski, stan b. dobry, - 5 500 zł. Wałbrzych, tel. 0694/41-78-17  
NACZEPA BRANDYS, 1987 r. dwukomorowa, wywrotka, 2-osiova, bez prawa rejestracji, - 6 000 zł. Kłodzko, tel. 0504/32-70-10

## KUPIE KAŻE AUTO CAŁE LUB USZKODZONE PŁACĘ 80 % CENY GIEŁDOWEJ.

tel. 076/857 46 82, 0-693 728 981, 0-606 821 021

tor, zderzak - 3 950 EUR + opłaty. Jelenia Góra, tel. 0605/99-92-78  
RENAULT LAGUNA, 1996 r., 1800 ccm, niebieski, el. otw. szyby, wolna komora silnika, po pożarze komory silnika, - 11 500 zł. Wrocław, tel. 0602/60-80-00  
RENAULT LAGUNA RN KOMBI, 1997 r., 1800 ccm, benzyna, lekko uszkodzony lewy przód, wspomaganie kier., centralny zamek, wszystkie el. dodatki, poduszka pow., kupiony w salonie, zadany, kpl. dokumentacja, zarejestrowany, - 18 900 zł. Wrocław, tel. 0697/27-35-77  
RENAULT LAGUNA III KOMBI, 2002 r., 210 tys. km, 2000 ccm, wtrysk kupiony w salonie, kpl. dokumentacja, klimatronic, 6 poduszek pow. (4 wstrzelone), pełne wyposażenie el., lekko uszkodzony przód, - 46 500 zł. Wrocław, tel. 0605/62-00-14  
RENAULT MASTER, 1989 r., 3500 ccm, diesel, biały, techn. sprawny, nowe zawieszenie, nowe opony, silnik do remontu, - 5 500 zł. Wrocław, tel. 088/818-55-46  
RENAULT MASTER, 1999 r., 105 tys. km, 2500 ccm, diesel, biały, niski, krótki, klimatyzacja, wspomaganie, ABS, uszkodzony lewy tylny błotnik oraz lekko dach, w pełni sprawny, do sprzedawania, - 17 000 zł. Krotoszyn, tel. 0604/53-44-58, 062/722-67-11  
RENAULT MEGANE, 1996 r., 90 tys. km, srebrny, po dachowaniu, uszkodzony przód, 5-drzwiowy, kupiony w salonie, 4 poduszki pow., wspomaganie, wszystkie el. dodatki, - 8 000 zł. Zielona Góra, tel. 0501/71-97-33  
RENAULT MEGANE, 1996 r., 1600 ccm, benzyna, inst. gaz., srebrny metalic, kupiony w salonie, poduszka pow., wspomaganie kier., centr. zamek, el. otw. szyby, uszkodzony przód, - 12 700 zł. Leszno, tel. 0603/06-92-26  
RENAULT MEGANE, 1998 r., 66 tys. km, 1400 ccm, zielony, 2 poduszki pow., klimatyzacja, el. otw. szyby, ABS, immobilizator, dzielona tylna kanapa, uszkodzony prawy błotnik, tylnie drzwi prawa i 2 zderzaki, - 17 500 zł. Trzebnica, tel. 071/398-46-99, 0604/89-93-29  
RENAULT MEGANE CLASSIC, 1999/00 r., 65 tys. km, 1400 ccm, 16V, seledynowy metalic, pełne wyposażenie, uszkodzony lewy przód, kupiony i serwisowany w salonie w Polsce, - 18 500 zł. Krosno Odrzańskie, tel. 0608/55-92-33  
RENAULT MEGANE CLASSIC, 1999/00 r., 65 tys. km, 1400 ccm, 16V, zielony metalic, centralny zamek, 4 poduszki powietrzne, el. reg. lusterka, el. otw. szyby, alarm + pilot, kupiony w



# HAKI PRZYCZEPY

SPRZEDAŻ - SERWIS - WYPOŻYCZALNIA  
CZĘŚCI - AKCESORIA - PRZECHOWALNIA - KOMIS  
CARAWANING części i akcesoria

**NACHTMAN**  
50-424 Wrocław  
ul. Krakowska 15  
tel./fax 071/78 28 488  
071-78 28 489  
www.nachtman.pl

oferty można zobaczyć w internecie pod numerem - AR0342  
http://wkz.autogielda.com.pl)  
**PRZYCZEPA GASTRONOMICZNA NIEWIADÓW**, 1991 r. dł. 4,5 m, szer. 2,2 m, wys. 2,5 m, stan dobry, krzesła, stoły, parasole, paleniska, mikrofalówka, otwierany bok i przed., - 6.000 zł. Jelenia Góra, tel. 0606/35-14-08  
**PRZYCZEPA GASTRONOMICZNA**, 1991 r. prod. niemieckiej, kolor beżowy, wym. 3x2,2 m, kebab, - 8.500 zł. Szyszewo, tel. 068/386-08-72  
**PRZYCZEPA GASTRONOMICZNA**, 1992 r. kolor biały, wym. 3x2,2 m, grill gazowy, stan b. dobry, - 6.500 zł. Wrocław, tel. 0506/06-56-03, 0603/27-97-31

**SPRZEDAM NACZEPĘ JUMBO VAN-HOOL 28CC**  
ład. 27,5 t, 1983 r., rejestracja do 6.04.2004 r.  
tel. 0-609 486 115

**PRZYCZEPA GASTRONOMICZNA NIEWIADÓW**, 1998 r. wym. 4,2x2,2 m, przystosowana do obsługi imprez plenerowych, otwierana z tyłu i boku, - 16.000 zł. Pakosławice, tel. 077435-75-91

**PRZYCZEPA GASTRONOMICZNA**, 2000 r. rozeń na 36 kurczaków, gryos gazowy, meble, lodówka-zamrażarka, podzielnik, ogrzewacz przepływowy wody, oszklona, odbiór sanepidu, zarejestrowana, 3x2 m, - 10.000 zł. Dzierżoniów, tel. 0508/26-74-67

**PRZYCZEPA GASTRONOMICZNA**, 2002 r. 1-osiova, wym. 3,5x2,5x2 m, biała, zarejestrowana bezterminowo, atest sanepidu, bar sałatkowy z lodówką, zamrażarka, kuchnia mikrofalowa, frytkownica gazowa, Bemar, 2 nowe gryosy, opiekacz do knyszki, wariant umywalka, zlewozmywak, podgrzewacz wody szafki otw. z przodu i boku, cena - 22.000 zł. Dzierżoniów, tel. 074/836-73-52

**PRZYCZEPA GASTRONOMICZNA SAM**, 2002 r. 1-osiova, odbiór sanepidu, zarejestrowana bezterminowo, lodówka-zamrażarka, zlewozmywak, kuchnia gazowa, frytkownica, paleniska gazowa, sałatkarka, stan b. dobry, - 14.000 zł. Jelenia Góra, tel. 075/75-38-73, 0600/29-72-61

**PRZYCZEPA GASTRONOMICZNA**, 2002 r. biała, rozeń na 45 kurczaków, lodówka-zamrażarka, podzielnik, nqwe meble, umywalka, zlewozmywak, odbiór sanepidu, 2-osiova, zarejestrowana bezterminowo, - 10.900 zł lub zamiennie na samochod. Wabrzych, tel. 074/666-15-60, 05014/7-36-73

**PRZYCZEPA GASTRONOMICZNA SAM**, 2003 r. 2-osiova, biała, rozeń gazowy na 30 kurczaków, ładne reklamy, przystosowana do warunków innych, odbiór sanepidu, pomieszczenie do przyrządzania kurczaków, wym. 4 x 4 x 2,10 m, - 16.000 zł. Bolesławiec, tel. 0607/74-02-35

**PRZYCZEPA GASTRONOMICZNA**, 2003 r. biała, wym. 3,0x2,0x2,0 m, zarejestrowana bezterminowo, atest sanepidu, bar sałatkowy, lodówka, zamrażarka, kuchnia mikrofalowa i

kpl. dokumentacja polska i niemiecka, stan dobry, - 1.100 zł. Żakowice Śląskie, tel. 074/815-97-73, 0607/70-17-82  
**PRZYCZEPA KEMPINGOWA CHATEAU 440 EXKLUSIW**, 1980 r. 5-osobowa, zlewozmywak, kuchnia, lodówka, ogrzewanie, stan idealny, bez wypadku, zadany, w kraju od 6 miesięcy, - 4.800 zł. Zielona Góra, tel. 0601/76-56-97

**PRZYCZEPA KEMPINGOWA TABBERT 48**, 1980 r. kremowa, dł. 4,8 m, 5-osobowa, 2 zamknięte spiżalnie, kuchnia, łazienka, ogrzewanie, lodówka, zarejestrowana, stan b. dobry, - 4.800 zł., tel. 0503/80-73-98

**PRZYCZEPA KEMPINGOWA KNAUS KOMFORT 325**, 1980 r. zarejestrowana, 1-osiova, hamulec najazdowy, 3-osobowa, przedsiemek, zlewozmywak, kuchnia, stan dobry, - 5.000 zł. Mirków, powiat wrocławski, tel. 0603/04-44-45

**PRZYCZEPA KEMPINGOWA LORD**, 1980 r. dł. 6,70 m, 2 spiżalnie, lodówka, stan b. dobry, - 3.500 zł. Ostrzeszów, tel. 062/730-30-78

**PRZYCZEPA KEMPINGOWA TE**, 1980 r. lodówka, ogrzewanie, kuchnia, z przedsiemkiem, łazienka, dwie spiżalnie, - 6.500 zł. Wrocław, tel. 071/343-21-68, 0601/77-36-70

**PRZYCZEPA KEMPINGOWA DETHLEFFS**, 1980 r. karta pojazdu, w kraju od 2001 r., inst. 220/12V + gaz, WC, kuchnia, lodówka, umywalka, długość 4,80 m, hamulec najazdowy, - 5.200 zł lub zamiennie na motorower skuter. Żagań, tel. 0603/67-31-28

**PRZYCZEPA KEMPINGOWA DETHLEFFS 47T**, 1980 r. białozielono-niebieska, stan b. dobry, 2 spiżalnie, WC, umywalka + pomka elektryczna, kuchnia, ogrzewanie, urządzenie sprężone, pokrowce, łrany, wykładzina, 1-osiova, hamulec najazdowy, - 5.200 zł lub zamiennie na motorower skuter. Żagań, tel. 0603/67-31-28

**PRZYCZEPA KEMPINGOWA ALPINE SPRITE**, 1988 r. kremowa, 4 miejsca spiżalnie, kuchnia, zlewozmywak, lodówka, szafa, ogólna, łazienka z WC, przedsiemek, - 9.000 zł. Trzebnica, tel. 071/312-13-72 po godz. 20, 0604/23-15-15

**PRZYCZEPA KEMPINGOWA DETHLEFFS BEDIUN LUX**, 1988 r. 1-osiova, dług. - 6 m, łazienka (ciepła, zimna woda) + WC, przedsiemek, kuchnia, lodówka, instalacja wod.-kan., ogrzewanie + nawiew zimnego powietrza, - 20.000 zł. Wrocław, tel. 071/363-61-56

**PRZYCZEPA KEMPINGOWA ADRIA 360**, 1988 r. masa całkowita 850 kg, zarejestrowana, 3-osobowa, 2 miejsca do spania, duże i małe, łazienka, kuchnia, lodówka, ogrzewanie, moskietery, rolety, przedsiemek nowy, kolor zapasowy, inst. 220/12V + gaz, wszystkie urządzenia sprawne, nowy model, stan b. dobry, - 8.600 zł. Wrocław, tel. 071/363-80-75, 0601/57-21-55

**PRZYCZEPA KEMPINGOWA NIEWIADÓW N-126**, 1988 r. z przedsiemkiem, pełne wyposażenie, - 2.800 zł. Wrocław, tel. 071/332-40-82

**PRZYCZEPA KEMPINGOWA ADRIA 360**, 1988 r. masa całkowita 850 kg, zarejestrowana, 3-osobowa, 2 miejsca do spania (duże i małe), łazienka, kuchnia, lodówka, ogrzewanie, moskietery, rolety, przedsiemek nowy, kolor zapasowy, inst. 220/12V + gaz, stan b. dobry, - 8.600 zł. Wrocław, tel. 071/363-80-75, 0601/57-21-55

**PRZYCZEPA KEMPINGOWA BURSTNER LUX**, 1990 r. komfortowa, dębowa meble, 5-osobowa, łazienka, WC stacjonarne, antena SAT i TV, centralne ogrzewanie z nadmuchem, na

przeziębienie, ogrzewanie, ocynekowana rama, zadana, - 5.900 zł. Leszno, tel. 0607/19-56-64

**PRZYCZEPA KEMPINGOWA TABBERT**, 1981 r. dł. 3,7 m, masa całkowita 750 kg, przedsiemek, lodówka, aneks kuchenny, inst. 220/12V + gaz, - 5.400 zł. Piększe, tel. 075/778-62-81, 0606/43-36-31

**PRZYCZEPA KEMPINGOWA PARADISO CAR**, 1981 r. 1-osiova, wym. 408x190 cm, wys. 104 cm, podnoszony dach, hamulec najazdowy, odłona, do remontu dach i podłoga, - 650 zł. Wrocław, tel. 071/373-07-37

**PRZYCZEPA KEMPINGOWA**, 1982 r. beżowo-brązowa, prod. niemieckiej, 3-osobowa, z przedsiemkiem, ogrzewanie gazowe, zadana, - 3.200 zł. Leszno, tel. 0607/19-56-64

**PRZYCZEPA KEMPINGOWA HP80**, 1982 r. białobrazowa, ogrzewanie gazowe, zlewozmywak, kuchnia, szafka, dł. 4,5 m, wys. 2,8 m, szer. 2,0 m, waga 800 kg, stol przy granicy w Zgorzelecu - 250 zł (w tym opłaty), Zgorzelec, tel. 0605/14-82-26, 0602/67-73-60

**PRZYCZEPA KEMPINGOWA MUNSTERLAND**, 1983 r. 4-osobowa, 2 spiżalnie zamknięte, kuchnia, łazienka, przedsiemek, zarejestrowana, stan b. dobry, - 6.500 zł., tel. 0503/80-73-98

**PRZYCZEPA KEMPINGOWA KORSAR 360**, 1984 r. 4-osobowa, ogrzewanie gazowe, umywalka, stan b. dobry, - 6.000 zł. Gostyń, tel. 0509/36-00-43

**PRZYCZEPA KEMPINGOWA NIEWIADÓW N-126**, 1984 r. po remoncie kapitalnym, zadane wnętrza, panele, inst. 220 V, mało używana, - 2.200 zł. Bielawa, powiat dzierzoniowski, tel. 0697/73-69-37

**PRZYCZEPA KEMPINGOWA KNAUS 400**, 1984 r. 4-osobowa, ogrzewanie, kuchnia, przedsiemek, sprowadzona z Holandii, - 2.100 zł. Głogów, tel. 0609/77-89-41

**PRZYCZEPA KEMPINGOWA NIEWIADÓW N-126E**, 1984 r. mało eksploatowana, zadana, zarejestrowana bezterminowo, - 2.500 zł. Oleśnica, tel. 071/314-46-77

**PRZYCZEPA KEMPINGOWA PARADISO**, 1984 r. składana, aluminiowe ściany, otwierane okna, lodówka, kuchnia, z przedsiemkiem, - 5.000 zł. Wrocław, tel. 071/343-21-68, 0601/77-36-70

**PRZYCZEPA KEMPINGOWA NIEWIADÓW N-126**, 1985 r. 3-osobowa, kuchnia, - 2.500 zł. Pleszew, tel. 062/742-54-39, 0602/51-27-95

**PRZYCZEPA KEMPINGOWA NIEWIADÓW N-126**, 1985 r. 220 V, - 2.500 zł. Wrocław, tel. 0507/17-32-99

**PRZYCZEPA KEMPINGOWA HOM-CAR**, 1985 r. lodówka, ogrzewanie, z przedsiemkiem, łazienka, dwie spiżalnie, - 6.500 zł. Wrocław, tel. 071/343-21-68, 0601/77-36-70

**PRZYCZEPA KEMPINGOWA BURSTNER**, 1986 r. biała, 3-osobowa, kuchnia, łazienka, lodówka, instalacja 12/24/220 V + gaz, wa, ogrzewanie gazowe, umywalka, stan b. dobry, - 6.000 zł. Gostyń, tel. 0509/36-00-43

**PRZYCZEPA KEMPINGOWA NIEWIADÓW N-126**, 1984 r. po remoncie kapitalnym, zadane wnętrza, panele, inst. 220 V, mało używana, - 2.200 zł. Bielawa, powiat dzierzoniowski, tel. 0697/73-69-37

**PRZYCZEPA KEMPINGOWA KNAUS 400**, 1984 r. 4-osobowa, ogrzewanie, kuchnia, przedsiemek, sprowadzona z Holandii, - 2.100 zł. Głogów, tel. 0609/77-89-41

**PRZYCZEPA KEMPINGOWA NIEWIADÓW N-126E**, 1984 r. mało eksploatowana, zadana, zarejestrowana bezterminowo, - 2.500 zł. Oleśnica, tel. 071/314-46-77

**PRZYCZEPA KEMPINGOWA PARADISO**, 1984 r. składana, aluminiowe ściany, otwierane okna, lodówka, kuchnia, z przedsiemkiem, - 5.000 zł. Wrocław, tel. 071/343-21-68, 0601/77-36-70

**PRZYCZEPA KEMPINGOWA NIEWIADÓW N-126**, 1985 r. 3-osobowa, kuchnia, - 2.500 zł. Pleszew, tel. 062/742-54-39, 0602/51-27-95

**PRZYCZEPA KEMPINGOWA NIEWIADÓW N-126**, 1985 r. 220 V, - 2.500 zł. Wrocław, tel. 0507/17-32-99

**PRZYCZEPA KEMPINGOWA HOM-CAR**, 1985 r. lodówka, ogrzewanie, z przedsiemkiem, łazienka, dwie spiżalnie, - 6.500 zł. Wrocław, tel. 071/343-21-68, 0601/77-36-70

**PRZYCZEPA KEMPINGOWA BURSTNER**, 1986 r. biała, 3-osobowa, kuchnia, łazienka, lodówka, instalacja 12/24/220 V + gaz,

ogrzewanie, w.c., atermiczne szyby, rolety, duży przedsiemek zamknięty, okno dachowe, moskietera, 2 stoliki, meble, oświetlenie wewnętrzne i zewnętrzne, stan bardzo dobry, zadana, - 7.500 zł. Złotoryja, tel. 076/878-44-32, 0695/60-30-37

**PRZYCZEPA KEMPINGOWA KNAUS**, 1986 r. 3-osobowa, z namiotem, łazienka, lodówka, inst. gazowa, - 6.800 zł. Dzierżoniów, tel. 074/832-07-57

**PRZYCZEPA KEMPINGOWA NIEWIADÓW N-126**, 1986 r. lodówka, nowy przedsiemek i opony, - 3.900 zł. Leszno, tel. 0603/79-72-91

**PRZYCZEPA KEMPINGOWA NIEWIADÓW N-126**, 1986/87 r. biała, fabrycznie wyposażenie, z przedsiemkiem, b. mało używana, zarejestrowana bezterminowo, - 3.100 zł. Gubin, tel. 068/359-58-65

**PRZYCZEPA KEMPINGOWA NIEWIADÓW N-126**, 1987 r. na resorach, hamulec najazdowy, pełne wyposażenie, - 3.700 zł. Świdnica, tel. 0501/65-94-90

**PRZYCZEPA KEMPINGOWA ADRIA**, 1988 r. białoniebieska, przedsiemek pełny, 2 spiżalnie, prod. belgijskiej, lodówka, zlewozmywak, aneks kuchenny, moskietery, 2akulje, niebieskie podłogowe szyby, pompa wodna, możliwość przesłania zdjęć, stan b. dobry, - 8.800 zł. Stehniche, tel. 071/311-59-85, 0604/86-02-99

**PRZYCZEPA KEMPINGOWA HOBBY PRESTIGE**, 1988 r. dł. 5 m, 2 spiżalnie, przysic, WC, przedsiemek, stylowe meble, moskietery, - 15.500 zł. Trzebnica, tel. 071/387-21-68, 0602/86-25-51

**PRZYCZEPA KEMPINGOWA ALPINE SPRITE**, 1988 r. kremowa, 4 miejsca spiżalnie, kuchnia, zlewozmywak, lodówka, szafa, ogólna, łazienka z WC, przedsiemek, - 9.000 zł. Trzebnica, tel. 071/312-13-72 po godz. 20, 0604/23-15-15

**PRZYCZEPA KEMPINGOWA DETHLEFFS BEDIUN LUX**, 1988 r. 1-osiova, dług. - 6 m, łazienka (ciepła, zimna woda) + WC, przedsiemek, kuchnia, lodówka, instalacja wod.-kan., ogrzewanie + nawiew zimnego powietrza, - 20.000 zł. Wrocław, tel. 071/363-61-56

**PRZYCZEPA KEMPINGOWA ADRIA 360**, 1988 r. masa całkowita 850 kg, zarejestrowana, 3-osobowa, 2 miejsca do spania, duże i małe, łazienka, kuchnia, lodówka, ogrzewanie, moskietery, rolety, przedsiemek nowy, kolor zapasowy, inst. 220/12V + gaz, wszystkie urządzenia sprawne, nowy model, stan b. dobry, - 8.600 zł. Wrocław, tel. 071/363-80-75, 0601/57-21-55

**PRZYCZEPA KEMPINGOWA NIEWIADÓW N-126**, 1988 r. z przedsiemkiem, pełne wyposażenie, - 2.800 zł. Wrocław, tel. 071/332-40-82

**PRZYCZEPA KEMPINGOWA ADRIA 360**, 1988 r. masa całkowita 850 kg, zarejestrowana, 3-osobowa, 2 miejsca do spania (duże i małe), łazienka, kuchnia, lodówka, ogrzewanie, moskietery, rolety, przedsiemek nowy, kolor zapasowy, inst. 220/12V + gaz, stan b. dobry, - 8.600 zł. Wrocław, tel. 071/363-80-75, 0601/57-21-55

**PRZYCZEPA KEMPINGOWA BURSTNER LUX**, 1990 r. komfortowa, dębowa meble, 5-osobowa, łazienka, WC stacjonarne, antena SAT i TV, centralne ogrzewanie z nadmuchem, na

przeziębienie, ogrzewanie, ocynekowana rama, zadana, - 5.900 zł. Leszno, tel. 0607/19-56-64

**PRZYCZEPA KEMPINGOWA TABBERT**, 1981 r. dł. 3,7 m, masa całkowita 750 kg, przedsiemek, lodówka, aneks kuchenny, inst. 220/12V + gaz, - 5.400 zł. Piększe, tel. 075/778-62-81, 0606/43-36-31

**PRZYCZEPA KEMPINGOWA PARADISO CAR**, 1981 r. 1-osiova, wym. 408x190 cm, wys. 104 cm, podnoszony dach, hamulec najazdowy, odłona, do remontu dach i podłoga, - 650 zł. Wrocław, tel. 071/373-07-37

**PRZYCZEPA KEMPINGOWA**, 1982 r. beżowo-brązowa, prod. niemieckiej, 3-osobowa, z przedsiemkiem, ogrzewanie gazowe, zadana, - 3.200 zł. Leszno, tel. 0607/19-56-64

**PRZYCZEPA KEMPINGOWA HP80**, 1982 r. białobrazowa, ogrzewanie gazowe, zlewozmywak, kuchnia, szafka, dł. 4,5 m, wys. 2,8 m, szer. 2,0 m, waga 800 kg, stol przy granicy w Zgorzelecu - 250 zł (w tym opłaty), Zgorzelec, tel. 0605/14-82-26, 0602/67-73-60

**PRZYCZEPA KEMPINGOWA MUNSTERLAND**, 1983 r. 4-osobowa, 2 spiżalnie zamknięte, kuchnia, łazienka, przedsiemek, zarejestrowana, stan b. dobry, - 6.500 zł., tel. 0503/80-73-98

**PRZYCZEPA KEMPINGOWA KORSAR 360**, 1984 r. 4-osobowa, ogrzewanie gazowe, umywalka, stan b. dobry, - 6.000 zł. Gostyń, tel. 0509/36-00-43

**PRZYCZEPA KEMPINGOWA NIEWIADÓW N-126**, 1984 r. po remoncie kapitalnym, zadane wnętrza, panele, inst. 220 V, mało używana, - 2.200 zł. Bielawa, powiat dzierzoniowski, tel. 0697/73-69-37

**PRZYCZEPA KEMPINGOWA KNAUS 400**, 1984 r. 4-osobowa, ogrzewanie, kuchnia, przedsiemek, sprowadzona z Holandii, - 2.100 zł. Głogów, tel. 0609/77-89-41

**PRZYCZEPA KEMPINGOWA NIEWIADÓW N-126E**, 1984 r. mało eksploatowana, zadana, zarejestrowana bezterminowo, - 2.500 zł. Oleśnica, tel. 071/314-46-77

**PRZYCZEPA KEMPINGOWA PARADISO**, 1984 r. składana, aluminiowe ściany, otwierane okna, lodówka, kuchnia, z przedsiemkiem, - 5.000 zł. Wrocław, tel. 071/343-21-68, 0601/77-36-70

**PRZYCZEPA KEMPINGOWA NIEWIADÓW N-126**, 1985 r. 3-osobowa, kuchnia, - 2.500 zł. Pleszew, tel. 062/742-54-39, 0602/51-27-95

**PRZYCZEPA KEMPINGOWA NIEWIADÓW N-126**, 1985 r. 220 V, - 2.500 zł. Wrocław, tel. 0507/17-32-99

**PRZYCZEPA KEMPINGOWA HOM-CAR**, 1985 r. lodówka, ogrzewanie, z przedsiemkiem, łazienka, dwie spiżalnie, - 6.500 zł. Wrocław, tel. 071/343-21-68, 0601/77-36-70

**PRZYCZEPA KEMPINGOWA BURSTNER**, 1986 r. biała, 3-osobowa, kuchnia, łazienka, lodówka, instalacja 12/24/220 V + gaz,

wa, ogrzewanie gazowe, umywalka, stan b. dobry, - 6.000 zł. Gostyń, tel. 0509/36-00-43

**PRZYCZEPA KEMPINGOWA NIEWIADÓW N-126**, 1984 r. po remoncie kapitalnym, zadane wnętrza, panele, inst. 220 V, mało używana, - 2.200 zł. Bielawa, powiat dzierzoniowski, tel. 0697/73-69-37

**PRZYCZEPA KEMPINGOWA KNAUS 400**, 1984 r. 4-osobowa, ogrzewanie, kuchnia, przedsiemek, sprowadzona z Holandii, - 2.100 zł. Głogów, tel. 0609/77-89-41

**PRZYCZEPA KEMPINGOWA NIEWIADÓW N-126E**, 1984 r. mało eksploatowana, zadana, zarejestrowana bezterminowo, - 2.500 zł. Oleśnica, tel. 071/314-46-77

**PRZYCZEPA KEMPINGOWA PARADISO**, 1984 r. składana, aluminiowe ściany, otwierane okna, lodówka, kuchnia, z przedsiemkiem, - 5.000 zł. Wrocław, tel. 071/343-21-68, 0601/77-36-70

**PRZYCZEPA KEMPINGOWA NIEWIADÓW N-126**, 1985 r. 3-osobowa, kuchnia, - 2.500 zł. Pleszew, tel. 062/742-54-39, 0602/51-27-95

**PRZYCZEPA KEMPINGOWA NIEWIADÓW N-126**, 1985 r. 220 V, - 2.500 zł. Wrocław, tel. 0507/17-32-99

**PRZYCZEPA KEMPINGOWA HOM-CAR**, 1985 r. lodówka, ogrzewanie, z przedsiemkiem, łazienka, dwie spiżalnie, - 6.500 zł. Wrocław, tel. 071/343-21-68, 0601/77-36-70

**PRZYCZEPA KEMPINGOWA BURSTNER**, 1986 r. biała, 3-osobowa, kuchnia, łazienka, lodówka, instalacja 12/24/220 V + gaz,

na nłakich kołach 10x15, może być do poprawek. Bolesławiec, tel. 0695/45-16-22

**PRZYCZEPA ROLNICZA HL 8011** cena - 3.500 zł. Głowice, powiat żywiecki, tel. 033/865-33-21, 0501/17-84-47

**PRZYCZEPA ROLNICZA PILAWKA D-44B**, - 800 zł. Głogów, tel. 076/831-25-03, 0603/35-88-76

**PRZYCZEPA ROLNICZA SANOK D-50** ład. 6 t, wywotka, stan b. dobry, - 5.000 zł. Jawor, tel. 0691/16-33-12

**PRZYCZEPA ROLNICZA HL-8011** ład. 10 t, wywotka, stan idealny, - 5.600 zł. Jeszkotki, gm. Grodków, tel. 077/415-10-04

**PRZYCZEPA ROLNICZA 2-kołowa, kolo 16"**, wym. 250x140x40 cm, - 450 zł. Mroźnica, powiat Świdnicki, tel. 0501/60-70-38

**PRZYCZEPA ROLNICZA AUTOSAN D-55** wywotka, ład. 6 t, wywrot 3-stronny, do remontu, brak dokumentacji, - 2.800 zł. Proszów, tel. 062/781-62-48, 0697/66-13-21

**PRZYCZEPA ROLNICZA SANOK D-47A**, 1979 r. ład. 4 t, 1-bokowa, stan dobry, - 2.700 zł. Laski, powiat kępiński, tel. 0693/67-06-40

**PRZYCZEPA ROLNICZA D-45**, 1984 r. wywotka,



wisnolowy, 5-biegowy, ABS, wspomaganie kier., pełne wyposażenie oprócz skórzanej tapicerki i klimatyzacji, garażowany, maki używany, zabudowy - 19.000 zł, zamienie na taniszy diesel lub z inst. gazowa. Lwówek Śląski, tel. 0504/86-88-50

**MERCEDES B13 D**, 1979 r., 6000 cm, diesel, niebieski, w ciągłej eksploatacji, skrzyżony, alum. burty, winda, stelaż wysoki z plandeka, bliźniacze koła, skrzyżna lad, o d. 6,2 m, zamienie na mniejszego busa albo na osobowy, z silnikiem diesel, może być po wyprawce. Bolesławiec, tel. 075/734-74-05, 0509/17-81-84

**MITSUBISHI PAJERO**, 1985 r., 2600 cm, benzyna, inst. gaz., morski metalic, 4x4, stan b. dobry na samochód osobowy lub busa, - 12.000 zł. Oława, tel. 0601/14-72-11

**NISSAN ALMERA**, 2001 r., 73 tys. km, 1500 cm, wtrysk, 16V, czemniolowy metalic, inst. gazowa, klimatyzacja, el. otw. szyby, wspomaganie kier., centralny zamek, alarm + pilot, alum. felgi, kupiony w salonie, kpl. dokumentacja, - 37.500 zł, zamienie na większy samochód. Oleśnica, tel. 0606/11-75-05

**OPEL CALIBRA**, 1991 r., 220 tys. km, 2000 cm, benzyna, wtrysk, czerwony, inst. gazowa, ABS, wspomaganie kier., alarm, el. otw. szyby, el. regul. lusterek, alum. felgi, RO z CD + głośnik Magnat, sportowe zawieszenie i lukkad wydechowy - 13.500 zł, zamienie na BMW, Opla Vectrę, Omegę, Hondę, VW, Nissana 200 SX, Audi, w tej cenie albo taniszy. Żary, tel. 0508/37-58-15

**OPEL KADETT**, 1988/89 r., 1300 cm, benzyna, błękitny metalic, stan b. dobry, ważny przegląd OC, oryg. RO, zabudowy, garażowany, welurowa tapicerka, 5-drzwiowy, - 5.500 zł zamienie, chętnie Poloneza Caro. Trzebnica, tel. 0502/56-98-55, 0502/58-98-56

**OPEL KADETT**, 1991 r., 89 tys. km, 1400 cm, bordowy metalic, silnik Opla Astry, 5-drzwiowy, nowa inst. gazowa, garażowany, bez korki, zabudowy, na Forda Transita, poj. 2500 cm D, z lat 1989-1990, powiat bolesławiecki, tel. 069545-16-22

**OPEL KADETT**, 1991 r., 1800 cm, benzyna, 3-drzwiowy, 2 lat w kraju, alum. felgi, immobilizator, hak, zamienie na Mazde 66 lub Forda Sierra, Radwanice, tel. 071/311-70-45, 0609/49-96-15

**OPEL KADETT GSI**, 1991/95 r., 1800 cm, benzyna, inst. gaz., niebieski, 3-drzwiowy, klapa tylna zapasowa, zderzak i lustka w kolorze nadwozia, 5-biegowy, sztyberdach, deska dyktal, alum. felgi 15", roczna inst. gazowa, do poprawek lakmerycznych, stan silnika b. dobry, zamienie na inny w tej cenie, może być kombi. Szlachyngowa, tel. 0604/15-83-45, 0508/14-43-60

**OPEL KADETT SEDAN**, 1994 r., 168 tys. km, 1771 cm, benzyna, szary metalic, hak, oszczędny, stan b. dobry - 8.500 zł, zamienie na Forda Transita, lad. 1.2-1.5 l, Dafn 400, Fiata Ducato, Peugeotta JS, Iveco 30-8, 35-8, w tej cenie albo taniszy, bez dopłaty. Kłodzko, tel. 0604/87-53-34

**OPEL OMEGA**, 1987 r., 1800 cm, benzyna, inst. gaz. nowa instalacja gazowa, na gwarancji, ABS, wspomaganie, komputer - 8200 zł, zamienie na dostawczy, bus. Głubczyce, tel. 077/485-96-02, 0502/81-59-26

**OPEL OMEGA KOMBI**, 1991/97 r., 2000 cm, granatowy, stan dobry lub zamienie, powiat krotoszyński, tel. 062/721-38-10, 0698/87-47-00

**OPEL OMEGA KOMBI**, 1993 r., 180 tys. km, 2000 cm, benzyna, inst. gaz., grafłowoczarzy, klimatyzacja, ABS, stan b. dobry - 14.000 zł, zamienie na VW Transporter a, podwójna kabina i skrzyżna ladunkowa, 99/194 r., możliwość dopłaty. Gubin, tel. 068/359-71-71 w godz. 9-17

**OPEL VECTRA**, 1991 r., 152 tys. km, 2000 cm, benzyna, jasny metalic, wspomaganie kier., centralny zamek + pilot, RO z 6 głośnikami, podgrzewane fotele, dzielona tylna kanapa - 10.500 zł, zamienie na Opla Omegę B, z dopłatą. Kędzierzyn-Koźle, tel. 0604/58-03-52

**OPEL VECTRA**, 1993 r., 2500 cm, V6, E + gaz, biely, automat, TC, ABS, alum. centralny zamek, el. otw. szyby i regul. lusterek, komputer, podgrzewane fotele, alum. felgi, sztyberdach, biala zegary - 17.000 zł, zamienie na inny, coupe lub cabrio, diesel lub z inst. gazowa, - 17.000 zł Kłodzko, tel. 074/868-96-24, 0607/15-63-57

**OPEL VECTRA KOMBI**, 1997 r., 60 tys. km, 1600 cm, wtrysk, fioletowy metalic, 2 poduszki pow., ABS, centr. zamek, relingi dachowe, roleta bagażnika, RO, i walciszek od 1997 r., cena - 25.200 zł, zamienie na mniejszy. Legnica, tel. 0501/08-13-57

**PEUGEOT 106**, 1992/96 r., 150 tys. km, 1100 cm, benzyna, granatowy, 60 KM, 5-biegowy, 3-drzwiowy, zderzaki w kolorze nadwozia, stan dobry - 8.000 zł zamienie na uszkodzonego busa lub inny. Jelenia Góra, tel. 0601/19-30-28

**PEUGEOT 106**, 1993 r., 127 tys. km, 1400 cm, wtrysk, zielony metalic, el. otw. szyby, centralny zamek, nowy akumulator, alum. felg, stan b. dobry, - 10.000 zł. Miłowice, tel. 062/785-12-84

**PEUGEOT 306 KOMBI**, 1998 r., 100 tys. km, 1600 cm, wtrysk, srebrny metalic, wspomaganie kier., centr. zamek, el. otw. szyby, kupiony w salonie w kraju, cena - 19.800 zł, zamienie na taniszy. Legnica, tel. 0602/38-55-22

**PEUGEOT 306**, 1999 r., 1400 cm, wtrysk, granatowy, 5-drzwiowy, wspomaganie, RO, blokada skrzyni biegów, reg. kierownicy, halogeny, i walciszek, kupiony w salonie, alarm, centralny zamek + pilot, - 22.500 zł, zamienie na taniszy, tel. 0604/80-90-33

**PEUGEOT 405**, 1988 r., 192 tys. km, 1900 cm, diesel, brązowy metalic, wspomaganie kier., hak holowniczy, centr. zamek, alarm + pilot, sztyberdach, bagażnik dachowy, zamienie na samochód prod. niemiecki, możliwa dopłata. Wrocław, tel. 0502/48-39-59

**PEUGEOT PARTNER FURGON**, 1998 r., 145 tys. km, 1900 cm, diesel, biały, blaszak, otw. tylny drzwi, zamienie na sam. osobowy. Wrocław, tel. 0509/19-81-03

**PLYMOUTH VOYAGER**, 1997 r., benzyna, inst. gaz., bordowy metalic, pełne wyposażenie el., klimatyzacja, centralny zamek, alarm, tempomat, 7-osobowy, stan idealny 36.200 zł, zamienie na Opla Astrę II kombi, z klimatyzacją i silnikiem 2.0 DTL lub Vectrę kombi z silnikiem 1.8 16V, 2.0 16V, może być z instalacją gazową, Nysa, tel. 0501/25-55-07

**POLONEZ 125 PN**, 1989 r., 1600 cm, srebrny, model przejściowy, hak, po remoncie silnika, stan dobry - zamienie na Fiata 126p Bis. Zabzęrzyń, tel. 068/386-08-41

**POLONEZ**, 1991 r., 80 tys. km, 1600 cm, biały, - 2.500 zł, zamienie na młodszy, uszkodzony. Góra, tel. 0508/22-36-01

**POLONEZ CARO**, 1994/95 r., 1500 cm, beżowy metalic, centr. zamek, RO, inst. gazowa, oznakowany, okragle zegary, alum. felgi, dzielona tylna kanapa, fotele Inter Greco, zabudowy - 4.000 zł, zamienie na Mazde, Forda, VW lub inny. Wrocław, tel. 0888/31-52-97

**POLONEZ KOMBI**, 1999 r., 124 tys. km, 1600 cm, MPP1, srebrny metalic, inst. gazowa, centralny zamek, wspomaganie kier., hak, serwisowany - 15.000 zł, zamienie na ciekawy Renault Zetor 5211, w dobrym stanie. Wiry, powiat świdnicki, tel. 0603/06-20-45

**POLONEZ TRUCK ROY PLUS**, 1998 r., 1600 cm, zielony, i rej. w 1999 r., 4-drzwiowy, 5-osobowy, wspomaganie kier., regul. kierownicy i reflektory, RO, stan b. dobry, zabudowy, bez korki, nowy el. skrzyżna ladunkowa od 180 cm, zamienie na inny osobowy. Bolesławiec, tel. 0604/31-45-16

**PORSCHE 924**, 1980 r., 1980 cm, czerwony, po remoncie silnika i lakierowaniu (czerwony), ważny przegląd techn. - 6.500 zł, zamienie na kombi, może być Fiat Cromă. Żary, tel. 0504/13-31-79

**RENAULT 19 CABRIO**, 1994 r., 1800 cm, benzyna, inst. gaz., czerwony, el. ster. szyby i lusterek, ABS, centr. zamek, wspomaganie kier., alum. felg, obniżony - 17.500 zł, zamienie na inny. Jelenia Góra, tel. 0693/324-38-96

**RENAULT 21**, 1988 r., 1700 cm, benzyna, niebieski metalic, alum. felgi, zabudowy, stan b. dobry - 4.000 zł, zamienie na inny, z dopłatą. Sława, powiat wschowski, tel. 0501/42-73-33

**RENAULT MEGANE**, 1996 r., 140 tys. km, 1400 cm, wtrysk, biały, 5-drzwiowy, wspomaganie kier., centr. zamek, RO, cena - 16.700 zł, zamienie na taniszy. Legnica, tel. 0604/78-91-81

**RENAULT SAFRANE**, 1993/97 r., 140 tys. km, 2000 cm, benzyna, inst. gaz., granatowy metalic, zabudowy, garażowany, alum. felgi, el. otw. szyby, wspomaganie kier., el. regul. lusterek, welurowa tapicerka, hak, oryg. RO, po wymianie łożysk, kłódek, larcz. ham. i oleju, - 16.500 zł, zamienie na Audi 100 C4 z dopłatą. Ostrów Wlkp., tel. 062/736-88-08

**RENAULT TRAFIC**, 1992 r., 193 tys. km, 2500 cm, diesel, biały, 3-osobowy, 5-biegowy, podwyższony, hak, kpl. dokumentacja, zamienie na inny. Świdnica, tel. 074/853-58-97 po godz. 16, 0606/16-29-89

**RENAULT TWINGO**, 1998 r., 61 tys. km, 1200 cm, benzyna, wżsowy metalic, sztabny, stan b. dobry - 15.700 zł, zamienie na terenowy. Lwówek Śl., tel. 0609/97-28-90

**SKODA FAVORIT 135**, 1991 r., 150 tys. km, 1300 cm, benzyna, biały, roczna inst. gazowa, nowy akumulator, kopaki, ważny przegląd OC, stan dobry, zamienie na Fiata Uno, z dopłatą do 3.000 zł Domasław, tel. 0697/14-65-65 po godz. 16

**SKODA FAVORIT**, 1993 r., 150 tys. km, 1300 cm, bordowy, RO, kpl. letnich i zimowych opon, aluminiowe i stalowe felgi, bagażnik dachowy, - 6.500 zł, zamienie na inny. Wrocław, tel. 0501/72-69-78

**TOYOTA COROLLA**, 1986 r., 160 tys. km, 1300 cm, inst. gazowa, srebrny metalic, stan dobry, w ciągłej eksploatacji, zamienie na Hondę Civic, 2-drzwiowy, z lat 1993-94, z dopłatą. Złotoryja, tel. 076/878-61-31

**TOYOTA COROLLA**, 2002 r., 25 tys. km, 1400 cm, niebieski metalic, bogate wyposażenie, stan idealny, zamienie na VW Transporter T4, 5-osobowego, dopłacę 5.000 zł. Stronie Śląskie, powiat kłodzki, tel. 0606/45-79-48

**TOYOTA PREVIA**, 1992 r., 230 tys. km, 2400 cm, benzyna, inst. gaz., śliwkowy metalic, 7-osobowy, stan dobry, el. otw. szyby i przyberdach, el. regul. lusterek, klimatyzacja, lodowka, automat, sprzęt mechaniczny, welurowa tapicerka, obrotowe fotele - 24.000 zł, zamienie na inny. Oleśnica, powiat wrocławski, tel. 0503/36-04-86

**VW GOLF I**, 1981 r., 160 tys. km, 1500 cm, diesel, bordowy, w ciągłej eksploatacji, hak, przegląd do 10.2004 r., ważne OC, stan dobry, - 2.300 zł, zamienie na Fiata 126p, inne propozycje lub sprzedam. Zielona Góra, tel. 068/454-22-10

**VW GOLF II**, 1989 r., 1800 cm, czerwony, 3-drzwiowy, sztyberdach, obniżony, alum. felgi, kubelkowe fotele, sportowy ukł wydechowy i kierownicy, książka serwisowa, stan idealny - 10.500 zł lub zamienie na inny. Opole, tel. 0504/76-20-02

**VW GOLF III**, 1992 r., 195 tys. km, 1900 cm, turbo D, niebieski metalic, 3-drzwiowy, hak, zielone szyby, kubelkowe fotele, obrotornie, plastikowe nadkola, stan b. dobry - 15.700 zł, zamienie na Audi 80 B3, VW Goła II, Jetta, Opla Vectrę, Mercedes 190, 124, tylko diesel. Wągrow, powiat szreliński, tel. 0692/76-37-39

**VW GOLF**, 1994 r., 1800 cm, ciemnoniebieski, alum. felgi, 5-drzwiowy, wspomaganie kier., centralny zamek, alarm, kubelkowe fotele, radio, obniżony, wspomaganie kier., stan b. dobry, zamienie na inny. Legnica, tel. 076/722-16-97, 0888/41-23-84

**VW GOLF III**, 1996/97 r., 90 tys. km, 1800 cm, benzyna, inst. gaz., czarny metalic, RO z ROD, el. otw. szyby i regul. lusterek, sztyberdach, wspomaganie, kubelkowe fotele, 2 poduszki powietrzne, ABS, komplet opon zimowych, wykonczenia skórzane, garażowany - 21.500 zł, zamienie na busa, możliwa dopłata. Syców, tel. 0600/36-27-56

**VW LT 28**, 1981 r., 30 tys. km, 2000 cm, benzyna, inst. gaz., niebieski, skrzyżniowy, z plandeka, zółta skrzyżna lad., wym. 300x200x170 cm, przysposobiony do przewozu mebli, - 7.500 zł, zamienie na busa lub na samochód osobowy. Oława, tel. 071/313-41-89

**VW PASSAT KOMBI**, 1982 r., 40 tys. km, 1600 cm, turbo D po remoncie kapitalnym silnika i zawieszenia (rachunki), nowe tłumiki, hak, zabudowy, węższe, koła 14", nowe amortyzatory, stan blacharki dobry, - 3.600 zł, zamienie na inny. Wrocław, tel. 0504/41-12-18

**VW PASSAT KOMBI**, 1985 r., 1600 cm, diesel, czerwony, 5-biegowy, zabudowy, hak, relingi dachowe, szerokie zderzaki, listwy ozdobne, po remoncie, spradowany w cabloś, atrak. wyglad, stan b. dobry - 5.800 zł, zamienie na inny, do remontu, np. Mercedes 123, Renault Espace. Polanica Zdrój, tel. 074/868-29-16, 0603/89-82-20

**VW POLO COUPE**, 1992/97 r., 1300 cm, zielony, 100 KM, po tuningu, pełna klapa, owł. powleczta, alum. siatki, jedna wycieraczka, sportowy tłumik Ultera, aflety, drzwi bez klamek, otwierane przy pomocy pilota, inst. gazowa - 10.800 zł, zamienie na inny, starszy lub z dużą pojemnością, tel. 0608/20-21-09

**VW TRANSPORTER T2**, 1980 r., 1600 cm, zielony, przegląd do stycznia 2005, 3-osobowy, duży czeski, zamienie na samochód osobowy, diesel lub z inst. gazowa. Wąsosz, powiat górowski, tel. 0603/32-34-10, 0609/44-97-02

**VW TRANSPORTER**, 1990 r., 1800 cm, benzyna, inst. gaz., niebieski-biały, podwyższony, oszklony, ciemne szyby, roleta tylny szyby, siedzenia, oryg. lakier, stan dobry, - 12.000 zł, zamienie na kombi. Złotoryja, tel. 076/878-35-39, 0502/24-78-69

## AKCESORIA SAMOCHODOWE

- ABSOLUTE PEWNE ALARMY - ZAMKI** sprzedaż hurtowa i detaliczna alarmów - od 85 zł, centralnych zamków - od 55 zł, syren, czujników itp., profesjonalny montaż, niskie ceny, na gwarancji, ATEST PIMOT - VAT, atestowany alarm + syrenka i czujnik - od 150 zł, z montażem - 250 zł centralny zamek z montażem od 135 zł, www.imr.prv.pl. Wrocław, tel. 071/351-61-53, 0601/73-75-30 W10120864
- AIR-BAGI, ZAŚLEPKI, NAPINACZE, SENSORY, KONSOLE**, klejenie w każdym kolorze do różnych marek samochodów, możliwość wysyłki, air-bag@poczta.wp.pl, www.stroy.wp.pl/walparibag, tel. 061/830-69-04, 0601/54-07-96 W01043704
- AKCESORIA SAMOCHODOWE**: felgi aluminiowe Borbet, 15", do Citroena Xsary, mało używane - 850 zł, opony Toyo, 195x15x45, nowe - 900 zł. Legnica, tel. 0606/41-25-63
- AKCESORIA SAMOCHODOWE** oświetlenie podwozia, niebieskie neony, wodoodporne, odporne na uderzenia, długość ok. 1m, - 70 zł. Oleśnica, tel. 0501/10-57-44
- AKUMULATOR** 180 Ah, 2 szt., sprawne - 180 zł/kpl, tel. 0694/40-09-48
- AKUMULATOR** 45 Ah, stan b. dobry - 50 zł. Wrocław, tel. 0603/85-13-62
- AKUMULATOR** nieużywany, 44 Ah - 50 zł. Wrocław, tel. 071/349-12-31
- AKUMULATORY** 2 x 220 Ah - 200 zł/szt., 2 x 165 Ah - 170 zł/szt., 2 x 135 Ah - 130 zł/szt., 100 Ah - 100 zł, 90 Ah - 90 zł, 80 Ah - 80 zł, 60-70 Ah - 70 zł, 36-50 Ah - 50 zł oraz akumulatory o innej pojemności, nowe i używane, z gwarancją, duży wybór. Prusice, tel. 0609/95-18-95
- AKUMULATORY** żelowe nowe, 12V, Trzebnica, tel. 071/312-70-33
- AKUMULATORY VARTA** nowe, bezobsługowe, 88-90 Ah - 160 zł/szt. Wrocław, tel. 0509/04-89-33
- ALARM SAMOCHODOWY** kod zmierzni, sterowanie centralnym zamkiem, cena z montażem 175 zł. Wrocław, tel. 071/325-44-34, 0609/28-14-46
- ANTENA** do samochodu osobowego VW i innych aut, kupiona w salonie, nowa, - 50 zł. Wrocław, tel. 0602/13-92-05
- BAGAZNIK DACHOWY** na rowery, nowy, - 120 zł. Chojnów, tel. 076/818-79-01, 0602/89-20-52
- BAGAZNIK DACHOWY** mocowany na rylniki, do Poloneza, Fiata, - 70 zł. Głogów, tel. 0504/26-68-98
- BAGAZNIK DACHOWY** do Mazdy 626 oraz do VW Goła III - 140 zł/szt. Koberzyce, powiat wrocławski, tel. 0609/76-24-86
- BAGAZNIK DACHOWY** oryginalny, kupiony w salonie, do Citroena Berlingo, - 500 zł. Legnica, tel. 0502/38-60-65
- BAGAZNIK DACHOWY** do VW Goła II, montowany do rylników, stan b. dobry, - 150 zł. Legnica, tel. 0609/64-35-45
- BAGAZNIK DACHOWY** do Volkswagena Transportera T4, - 400 zł. Legnica, tel. 0691/04-69-49
- BAGAZNIK DACHOWY** + boks plastikowy poj. 350 l, zamknięty, do Hyundai Accentra, - 400 zł. Lubin, tel. 076/847-57-58
- BAGAZNIK DACHOWY** do Suzuki Samurai, - 300 zł. Nowa Ruda, tel. 0691/85-02-60
- BAGAZNIK DACHOWY** do Forda Fiesta z 1993 r., - 60 zł. Oleśnica, tel. 0601/41-23-29
- BAGAZNIK DACHOWY** zamknięty na kluczyki, o wym. 90x140 cm, - 400 zł. Olsztyna, powiat lubuski, tel. 0600/32-70-31
- BAGAZNIK DACHOWY** do Forda Transita, z drabinką + rolka ladunkowa, - 600 zł. Wartowice, tel. 076/818-99-70
- BAGAZNIK DACHOWY** do Skody Octavi, nowy, - 150 zł. Wrocław, tel. 0607/39-91-20
- BAGAZNIK SAMOCHODOWY** na rowery, montowany na bagażniku lub klapie samochodowej, - 100 zł. Wrocław, tel. 071/785-74-42
- BLOKADA SKRZYNI BIEGÓW** MUL-T-LOCK do Mercedes 124, - 200 zł. Strzegom, tel. 0603/87-72-97
- CENTRALNY ZAMEK** do samochodu osobowego - 230 zł, alarm - 250 zł. Świdnica, tel. 0692/73-31-98
- CENTRALNY ZAMEK** do modelu 2-drzwiowego - 120 zł, do 4-drzwiowego - 195 zł. Wrocław, tel. 071/325-44-34, 0609/28-14-46

**REGENERACJA FELGI**

**PROSTOWANIE, PIASKANIE, LAKIEROWANIE, WULKANIZACJA**

Wrocław, ul. Alaj Pracy 2  
(wjazd od ul. GRABISZYŃSKIEJ)  
tel/fax 071/339 00 23, 8-001 786 288

FELGA STALOWA 14", opona letnia 185/70, - 100 zł. Bolesławiec, tel. 0503/03-66-45

FELGI 14" 4 x 108, - 750 zł. Nowa Ruda, tel. 0691/85-02-60

FELGI 4x114 mm, z rantem, - 550 zł. Walbrzych, tel. 074/846-38-28

FELGI aluminiowe, do Opla Omegi, oryginalne, 15", 4 szt. - 450 zł, stalowe, 4 szt. - 70 zł. Wrocław, tel. 071/791-38-82, 0504/35-77-17

FELGI ALUMINIOWE BORBET 15", Platinum, 5x120, do BMW E-36, stan b. dobry - 700 zł, ATS, 13", 3-ramienne, z rantem 13", 4x108, do Forda Capri - 700 zł lub zamienie, tel. 0608/20-21-09

FELGI ALUMINIOWE 17", 5x100 mm, z oponami, do Audi A3, TT, VW Goła IV, Skody Octavi, tel. 0698/17-81-48

FELGI ALUMINIOWE 13", do Forda Escorta, szprychowe, - 520 zł. Brzeg Dolny, tel. 071/319-90-85

FELGI ALUMINIOWE ATS 15" do VW Passata, Opla, Audi lub Hondy, - 600 zł. Bystrzyca Kłodzka, tel. 0603/11-61-82

FELGI ALUMINIOWE do Nissana Terrano 7x15, 4 szt., nowe i 2 opony 255/75 R15 - 600 zł. Chojnów, tel. 0506/13-23-85

FELGI ALUMINIOWE 15" - szprychowe, 5x112 mm, z oponami - 350 zł, 5-ramienne gwiazdy, z rantem, z oponami - 350 zł, z rantem, z oponami - 450 zł. Chojnów, tel. 076/818-79-01, 0602/89-20-52

FELGI ALUMINIOWE ALUTEC DESIGN 7x16, 5-ramienne gwiazdy, z oponami, nowy wzór - 950 zł, felgi Borbet 15" do BMW, wzór gwiazda - 600 zł oraz felgi King 16", wzór gwiazda - 600 zł. Chojnów, powiat legnicki, tel. 0608/21-16-88

FELGI ALUMINIOWE ARTEC 18", 5-ramienne gwiazdy, do BMW, podwójne ramiona, 2 szuki - 600 zł oraz pojedyncze felgi O.Z. Racing, BBS i inne, 16, 17, 18". Chojnów, powiat legnicki, tel. 0608/21-16-88

FELGI ALUMINIOWE gwiazdy 5-ramienne, 15", 4x108, do Forda, Peugeotta, stan b. dobry, - 650 zł. Chojnów, tel. 076/818-17-34, 0505/53-41-34

FELGI ALUMINIOWE O.Z. 7x15, z oponami letnimi 195/50, 4x100 mm, do BMW 3, VW Goła, Renaulta 19, - 1.300 zł. Czerwieca, tel. 074/850-60-33

FELGI ALUMINIOWE O.Z. POLARIS 15", z oponami Barum, 205/50, 4 szt., a do tego dystanse i śruby do Peugeotta lub Forda, stan idealny, - 1.500 zł. Dzierżonów, tel. 0605/40-04-57

FELGI ALUMINIOWE 15" do Opla, VW, 5-ramienne gwiazdy, z rantem, - 850 zł. Dzierżonów, tel. 0608/79-75-98

FELGI ALUMINIOWE 14", 5-ramienne gwiazdy, 4x100 mm, ładny wzór, z letnimi oponami, stan b. dobry, do Audi, BMW, Volkswagena, - 750 zł. Gieraltce, tel. 0607/24-69-67

FELGI ALUMINIOWE 13", do Renaulta 19, - 250 zł. Gostyń, tel. 0691/34-97-35

FELGI ALUMINIOWE BMW 5-7, szeroki poleterowany rant, skracane, trzyczęściowe, B. atakcyjny wyglad, jeden rant jest uszkodzony, uszkodzone lub naprawione, cena - 1.700 zł za uszkodzone lub 2.200 zł - naprawione. Góra, tel. 0503/97-79-05 po godz. 15 lub SMS

FELGI ALUMINIOWE 17", 5-ramienne gwiazdy, na 5 szkiepek do pomalowania, z oponami, - 870 zł. Jarocin, tel. 0609/20-09-57

FELGI ALUMINIOWE 15" oryginalne od Audi A3/A4, do Goła IV, Skody Octavi, VW Passata B5, gwiazda 5-ramienna, stan b. dobry, 5 szuki, - 800 zł. Jawor, tel. 0602/47-75-59

FELGI ALUMINIOWE do Mercedes 16", DW, 5x122 mm, ET30, gwiazdy 5-ramienne, z rantem, stan b. dobry, 4 szt. - 430 zł, do BMW, 15", prawie nowe, ciekawy wzór, z oponami i śrubami - 550 zł/kpl. Jawor, tel. 0602/30-44-26

FELGI ALUMINIOWE 5-ramienne gwiazdy, rozstaw śrub 4 x 108 mm, do Audi, z oponami 195/60/15 + 4 felgi stalowe, - 750 zł. Jaworzyna Śl., powiat świdnicki, tel. 0602/17-01-13

FELGI ALUMINIOWE 15", z oponami, stan b. dobry, - 450 zł. Jelcz-Laskowice, tel. 071/318-17-91

FELGI ALUMINIOWE 14", do Volkswagena Goła i Vento, 4x100 mm, 5-ramienne gwiazdy, z dekietkami na śruby i oponami 195/60 R14, stan b. dobry, - 700 zł. Jelenia Góra, tel. 0601/19-92-10

FELGI ALUMINIOWE 14", 5-ramienne gwiazdy, 6x114xH2 ET38, 4x100 mm, pasują do VW, Seata i innych z tym rozstawem, stan b. 680 zł. Kąty Wrocławskie, tel. 0695/42-49-24

FELGI ALUMINIOWE z oponami do BMW E-39, 16" - 1.600 zł/kpl. Kepno, tel. 0606/18-64-80

FELGI ALUMINIOWE do Forda Fiesta, Escorta - 450 zł/kpl. Kepno, tel. 0606/18-64-80

FELGI ALUMINIOWE z oponami 185/65 R14, do Volvo, - 570 zł. Kłodzko, tel. 074/867-07-57

FELGI ALUMINIOWE O.Z. 16", 5 x 112 mm, 3-ramienna gwiazda + opony 205/55/16, stan idealny - 1.900 zł, felgi aluminiowe 15", oryginalne do Mercedes 124, C-Klasse, E-Klasse + opony 195/65/15 - 950 zł, opony Continental Contans 185/14, 8 PR, 3 szt. + 1 gratis, stan b. dobry - 420 zł. Koberzyce, tel. 071/311-17-90, 0609/87-95-45

FELGI ALUMINIOWE BORBET 5-ramienne gwiazdy, 17", do BMW, - 900 zł/kpl. Krotoszyn, tel. 0509/16-06-84

FELGI ALUMINIOWE 15", do Forda Scorpio, Audi A3, Saaba, Legnica, tel. 0501/31-40-95

FELGI ALUMINIOWE 4 x 100 mm, 16", rant 8 cm. Legnica, tel. 0691/54-86-62

FELGI ALUMINIOWE BORBET 7J x 15H2, do BMW, 5-otworowe, 071/349-12-31

**RBS**

**OPONY**

Wrocław(Kleina), ul. Buraczana 10  
tel. /fax 071/ 333-74-89, 336-09-87  
mazda SERWIS AUT JAPONSKICH

Punto, - 1.000 zł. Wielki Buczek, gm. Rychtal, powiat kepniński, tel. 0608/49-35-73

FELGI ALUMINIOWE mogą być do VW Passata z 1988-1993 r., 4-otworowe, rozstaw 100 mm, 15 cali + opony 195x50 R15 82V, - 400 zł. Wierzbowa, powiat bolesławiecki, tel. 0694/01-72-86

FELGI ALUMINIOWE 15", gwiazdy 5-ramienne, do Forda - 450 zł. Wdów, tel. 0697/66-39-93

FELGI ALUMINIOWE do BMW E-36, 16", 5-ramienne gwiazdy z oponami, stan opo b. dobry, 205/55/16, - 1.600 zł. Wrocław, tel. 0601/51-65-05

FELGI ALUMINIOWE 15" + opony Marshal Power Racer II 205/60R15 do Mercedes 124 - 1900 zł, stan b. dobry, - 1.400 zł. Wrocław, tel. 0502/17-67-74

FELGI ALUMINIOWE 16"Posteri (gwiazdy) + opony Michelin 205/60R16, stan dobry, do Toyota - sz4., - 1.000 zł. Wrocław, tel. 0502/17-67-74

FELGI ALUMINIOWE z oponami 195/60-15 do Hondy Accord, - 1.500 zł. Wrocław, tel. 0601/70-65-02

FELGI ALUMINIOWE BBS 16", z rantem, 5-otworowe, ze oponami w nienajlepszym stanie, - 550 zł. Wrocław, tel. 0691/33-56-46

FELGI ALUMINIOWE 7x16, do Mercedes, nowe - 1.200 zł/kpl. Wrocław, tel. 0609/39-58-04

FELGI ALUMINIOWE rozstaw 4x108 mm, nowe, prod. niemiecki, - 550 zł. Wrocław, tel. 0504/46-51-03

FELGI ALUMINIOWE 7x15", 2 szt., z oponami wym. 205x55 R15, do Forda, Audi, Peugeotta, Wrocław, tel. 0601/78-28-97

FELGI ALUMINIOWE 13" do Forda Escorta, - 145 zł. Wrocław, tel. 0501/31-84-86

FELGI ALUMINIOWE ATS 7J x 15", ET 28, 5-ramienne gwiazdy, duży rant, 4x100 mm, do VW, Opla, Daewoo, BMW 3, z oponami 195 x 60 x 15, stan b. dobry, - 1.100 zł. Wrocław, tel. 0601/76-65-80

Opla, 4x100,



FOTELIK SAMOCHODOWY RENOLUX 9-18 kg, pasy wewnętrzne, - 70 zł. Świebodzice, tel. 074/854-18-29  
FOTELIK SAMOCHODOWY nosidełka, nowy, - 290 zł. Trzebnica, tel. 071/312-14-45, 0607/17-00-51  
FOTELIK SAMOCHODOWY ROMER 9-20 kg, 5-punktowe pasy, 3 pozycje leżania, - 90 zł. Wrocław, tel. 071/351-50-01, 0501/24-56-63  
FOTELIK SAMOCHODOWY CONCORD 9-36 kg, 5-punktowe pasy, odpinane siedzisko, - 130 zł. Wrocław, tel. 071/351-50-01, 0501/24-56-63  
FOTELIK SAMOCHODOWY MAXI COSI 0-10 kg, z budką i showkiem, stan b. dobry, - 80 zł. Wrocław, tel. 071/794-94-72  
FOTELIK SAMOCHODOWY CHICCO SYNTHESIS do 13 kg, z funkcją bujaczka i nosidełka, pasy, stan b. dobry, - 170 zł. Wrocław, tel. 0697/47-72-38  
FOTELIK SAMOCHODOWY 9-20 kg, rozkładany do spania, automatyczna regulacja pasów, atest, stan idealny + wkładka na długie i ostrogi na pasy, - 100 zł. Wrocław, tel. 0693/15-97-18  
FOTELIK SAMOCHODOWY CHICCO do 13 kg, syntetyczny, atest, budka, wkładka dla niemowlaka, pasy naciągane, - 120 zł. z drugimi Osann, do 13 kg, atest, pasy, wkładka dla niemowlaka, budka, - 120 zł. Wrocław, tel. 071/793-52-82, 0604/48-91-63  
FOTELIKI SAMOCHODOWE z atestem: Romer King, 9-20 kg, 5-punktowe pasy, 3 pozycje leżania - 90 zł, Romer zoom, 9-36 kg, regulowana wysokość siedziska - 130 zł, Concord, 9-36 kg,

**OPONY nowe**  
i używane  
**RABATY do 25%**  
Zobacz naszą ofertę: [www.vulkan.w.pl](http://www.vulkan.w.pl)  
Serwis opon, Wrocław ul. Szybocowa 15 (obok Toyoty)  
**071/351-41-87, 0503/18-73-80**

własne pasy, odpinane siedzisko - 130 zł. Wrocław, tel. 071/353-66-29, 0502/55-96-78  
FOTELIKI SAMOCHODOWE z funkcją nosidełka, z atestem: Romer, 0-10 kg, z wkładką dla noworodka - 110 zł, Hauck, 0-10 kg, z budką - 110 zł. Wrocław, tel. 071/353-66-29, 0502/55-96-78  
FOTELIKI SAMOCHODOWE: Romer King, 9-20 kg, atest, pasy naciągane, - 110 zł, Chicco, 0-18 kg, atest, pasy reg., - 130 zł, Osann Hites, 9-25 kg, atest, pasy, rod. do spania, - 130 zł, Concord, 15-36 kg, atest, pasy, zdejmowane siedzisko, - 120 zł, Lufe, 15-36 kg, atest, reg. i zdejmowane siedzisko, - 120 zł. Wrocław, tel. 071/793-52-82, 0604/48-91-63  
HAK HOLOWNICZY do Opla Rekorda, sedan, - 20 zł. Gryfów Śl., tel. 075/781-29-05  
HAK HOLOWNICZY do Mercedes 124, prod. niemieckiej - 220 zł. Kłodzko, tel. 074/867-21-16, 0609/43-82-70  
HAK HOLOWNICZY do Nissana Vanette. Legnica, tel. 0603/84-85-38  
HAK HOLOWNICZY odpinany, oryginalny, do Mercedes 124, - 400 zł. Leszno, tel. 0603/79-72-91  
HAK HOLOWNICZY do Toyoty Corolli, - 80 zł. Nysa, tel. 0504/05-29-07  
HAK HOLOWNICZY do VW Passata B5, oryginalny, prod. niemieckiej, - 320 zł. Szeged, tel. 0603/87-72-97  
HAK HOLOWNICZY najchętniej z okolicy Sycowa, Oleśnicy, do Forda Escorta kombi 1992 r. Sycew, tel. 0627/85-00-50  
HALOGENY PRZECIWMGŁOWE do Daewoo, Alfa Romeo, Skody Fabii, Renaulta Wrocław, tel. 0602/12-51-35

**○ HURTOWA SPRZEDAŻ OPON LETNICH I ZIMOWYCH , przy zakupie powyżej 200 szt. - 30 zł/szt, woj. lubuski, tel. 0602/27-88-48, 0601/76-62-54 W84050584**

INSTALACJA GAZOWA gaźnikowa, do VW, Opla, dokumentacja, - 470 zł. Chojnow, tel. 076/817-73-77, 0693/60-87-21  
INSTALACJA GAZOWA z komputerem + butla, - 300 zł. Jelenia Góra, tel. 075/769-36-28  
INSTALACJA GAZOWA do samochodu dostawczego Żuk, Nysa, poj. butli 90 l., - 400 zł. Luban, tel. 0506/11-80-62  
INSTALACJA GAZOWA BRC do Forda Escorta, z wtryskiem jednopunktowym, przystrojona centralka, butla w miejsce koła zapasowego, 8-miesięczna, na gwarancji, - 750 zł. Lubin, tel. 0608/76-11-82  
INSTALACJA GAZOWA gaźnikowa, z dokumentacją, - 400 zł. Trzebnica, tel. 071/312-33-54, 0608/73-27-50  
INSTALACJA GAZOWA BRC kpl. dokumentacja, butla poj. 65 l. do samochodu marki Żuk, Nysa, - 450 zł. Walim, tel. 074/845-77-40  
INSTALACJA GAZOWA do samochodu osobowego + butla, - 500 zł. Wrocław, tel. 0607/19-78-03  
INSTALACJA GAZOWA gaźnikowa oraz sam reduktor lub butla - od 100 zł. Wrocław, tel. 0503/41-63-73  
INSTALACJA GAZOWA do samochodu osobowego, bez dokumentacji, - 400 zł. Wrocław, tel. 0507/17-26-86  
KIEROWNICA SKÓRZANA MOMO profilowana, z nabą, do VW Passata, Goltia II, III, Polo, Audi, - 160 zł. Legnica, tel. 0600/91-27-74  
KIEROWNICA SKÓRZANA z nabą, - 100 zł. Wrocław, tel. 071/351-50-01, 0508/24-04-92  
KIEROWNICA SPORTOWA OBA skórzana z nabą do Forda Escorta, - 200 zł. Świdnica, tel. 0606/59-16-30  
KOLPAKI oryginalne, 15 cali, do Opla Omegi B, 4 szt., stan idealny, - 80 zł. Brzeg, tel. 077/412-91-21 po godz. 20, 0600/05-17-68  
KOLPAKI oryginalne, do wszystkich marek samochodów. Legnica, tel. 0607/47-15-79  
KOLPAKI do Opla 13" Oleśnica, tel. 071/314-97-37 po godz. 15, 0608/27-85-51  
KOLPAKI oryginalne, do wszystkich marek samochodów. Legnica, tel. 0607/47-15-79  
KOLPAKI do Opla 13" Oleśnica, tel. 071/314-97-37 po godz. 15, 0608/27-85-51  
KUPIE BAGAZNIK DACHOWY BOX długość musi wynosić 178 cm (do Daewoo Matiza), do 350 zł. Wrocław, tel. 0601/22-79-40  
KUPIE FELGE ALUMINIOWA AC Schnitzer, 8x17, "gwiazde" 5-ramienna, 5-otworowa, do BMW. Namysłów, tel. 0604/84-04-45  
KUPIE FELGE ALUMINIOWA do Peugeot 406: 6x15C. Trzebnica, tel. 0504/08-53-07  
KUPIE FELGE STALOWA R15, do Mercedes Sprintera, - 100 zł. Borów, tel. 071/393-33-37  
KUPIE FELGI ALUMINIOWE nowy wzór, 17x8.5, do BMW E-39, - tel. 0602/21-10-75  
KUPIE FELGI ALUMINIOWE 14" do Skody Fabii, w dobrym stanie, tel. 0697/67-54-23  
KUPIE FELGI ALUMINIOWE do Fiata Slio. Jelenia Góra, tel. 0699/33-29-53  
KUPIE FELGI ALUMINIOWE 15", do Opla Astryl II, 5x110, w rozliczeniu mogą być felgi aluminiowe z oponami! 14", 4x100, do VW Golf, Opla Kadetta, Astryl II. Lubina, tel. 0609/10-79-71  
KUPIE FELGI ALUMINIOWE 14", do Renaulta Thali. Wrocław, tel. 0509/15-17-23  
KUPIE FELGI ALUMINIOWE do Renaulta Clio. Złotoryja, tel. 0696/37-54-25  
KUPIE FELGI STALOWE 900x20", na 8 otworów, do Stara 200, 8 szt. Gryfów Śląski, tel. 075/781-22-98, 0694/33-17-23  
KUPIE FELGI STALOWE + opony letnie, używane. Wrocław, tel. 0606/20-90-31  
KUPIE HAK HOLOWNICZY do Forda Mondeo hatchbacka (5-drzwiowy) z 1993 r. Wojnowice, k. Czernicy, powiat wrocławski, tel. 071/318-03-76  
KUPIE INSTALACJĘ GAZOWĄ może być niekompletna. Wrocław, tel. 0503/41-63-73  
KUPIE NABĘ DO KIEROWNICY SPORTOWEJ do Nissana Patrola, rocznik 1992-1994. Świdnica, tel. 0606/59-16-30  
KUPIE OPONĘ PIRELLI P6 nowy wzór lub dwie inne, 195 x 60 R15, Wrocław, tel. 0603/50-14-60  
KUPIE OPONY rozmiar 1670x20, używane, 2 sztuki, do karparkodawki Schaeff. Smolec, tel. 071/316-94-32  
KUPIE OPONY 175x55x15, do Smarta Wrocław, tel. 0501/94-93-16  
KUPIE OPONY letnie, do Daewoo Matza, w dobrym stanie. Wrocław, tel. 0607/82-72-07

KUPIE OPONY wym. 165/70 R13. Wrocław, tel. 0504/25-06-16  
KUPIE OPONY CONTINENTAL letnie, 215x60 R15, 4 szt. Jaszów, powiat brzeski, tel. 077/431-23-77  
KUPIE OPONY MICHELIN lub podobne do ładowarki Hanomag, wym. 20.5 R25, używane. Smolec, tel. 071/318-16-09  
KUPIE OPONY PIRELLI 2 szt., 205x55x16. Prusica, powiat trzebnicki, tel. 0605/49-76-10  
LÓDOWKA SAMOCHODOWA COLEMAN prod USA, podłącza do zapalniczki, 12 V, poj. 31 l, możliwość podgrzewania leżadła, idealna do tira, - 300 zł. Wrocław, tel. 0696/98-86-28  
MAGNETYZER DO PALIWA nowy, w pudełku, na gwarancji, możliwość wysyłki. - 190 zł. Wrocław, tel. 0501/23-41-44  
MODYFIKATOR PALIWA nowy, w pudełku, na gwarancji, możliwość wysyłki, - 400 zł. Wrocław, tel. 0501/23-41-44  
NABA DO KIEROWNICY do VW Golf III, - 100 zł. Namysłów, tel. 0604/84-04-45  
NAWIGACJA SAMOCHODOWA do Forda, Seat, szeroka - 1,200 zł, wąska - 800 zł, antena GPS, cena - 300 zł. Legnica, tel. 0601/69-71-11, 0692/60-70-44  
OGRZEWANIE WEBASTO posiadające, do samochodu dostawczego, fabrycznie nowe, na olej napędowy, 24V, - 3.000 zł. Koźmin Wlkp., powiat krotoszyński, tel. 0502/52-94-00  
OGRZEWANIE WEBASTO do samochodu osobowego, - 400 zł. Wrocław, tel. 0606/93-82-96

**○ OKAZJA, OPONY NOWE, 2003 r. zimowe I letnie 13", 14", 15", 16", 17": Fulda, Dunlop, Michelin, Barum, Toyo, Pirelli, Hankook, Kleber. Ceny od 80 zł/szt. Świdnica, ul. Rzeźnicza 2, tel. 074/852-11-30, 0502/32-99-69 W01048144**

OLEJ SILNIKOWY MOBIL 1 OW-40 lub 5W-50 - 120 zł/butla. Wrocław, tel. 0699/21-67-36  
OPONA 16,9x28, - 250 zł. Wiązów, tel. 071/394-20-60  
OPONA FIRESTONE F580 175/65 R14, - 110 zł. Wrocław, tel. 071/348-77-31, 0699/14-90-43  
OPONA STOMIL 145/70 R13, nowa, nieużywana. Legnica, tel. 0603/28-36-50  
OPONY z felgami do Audi 80, stan b. dobry, - 750 zł. Brzeg Dolny, tel. 071/319-90-80  
OPONY 205/55 R16, 4 szt. - 150 zł. Chojnow, powiat legnicki, tel. 0506/13-23-85  
OPONY 275/55 R17, 255/75 R15, 265/75 R15, do aut terenowych, - 100 zł/szt., Chojnow, tel. 078/818-79-01  
OPONY 265/40 R18, 4 szt. - 300 zł. Chojnow, powiat legnicki, tel. 0602/89-20-52  
OPONY zimowe: 185/65/15, 195/65/15, 195/60/15, 165/65/13, letnie: 155/70/13, 185/65/15, 195/60/15, 205/50/15, 225/45/16 - 40 zł/szt. Chojnow, powiat legnicki, tel. 0509/16-01-40  
OPONY: Bridgestone 265x35 R18, 4 szt. - 300 zł, Yokohama 265x40 R17, 2 szt. - 150 zł. Chojnow, powiat legnicki, tel. 0506/13-23-85  
OPONY letnie, 225x55 R16, 4 szt. - 160 zł. Chojnow, powiat legnicki, tel. 0602/89-20-52  
OPONY używane, 195x65 R15, 4 szt. - 150 zł. Chojnow, powiat legnicki, tel. 0508/13-23-84  
OPONY 175/80 R14, nowe, 4 szt. - 450 zł. Golejówko, powiat rawicki, tel. 0606/28-50-67  
OPONY: Bridgestone 225x45 R17, 4 szt., bieżnik 7 mm, Dunlop 235x47 R17, 4 szt., Dunlop 225x40 ZR18, 2 szt., bieżnik 7 mm, Dunlop 265/70 R16, 4 szt., bieżnik 6 mm. Gubin, powiat krosiński, tel. 0609/60-39-28  
OPONY: 1200x18, nowe - 200 zł/szt., dętki 1200x18 i 1100x20, nowe - 25 zł. Jawor, tel. 0602/24-31-74  
OPONY: Michelin Pilot, 205/60 R15, bieżnik 6,5 mm, 2 szt. - 130 zł, Continental Sport Contact, 195/65 R15, bieżnik 6,5 mm, 2 szt. - 130 zł, Michelin Energy, 205/50 R15, bieżnik ok. 6 mm, 2 szt. - 100 zł, Toyo, 185/70 R13, nowe, 2 szt. - 140 zł. Jawor, tel. 0602/30-44-26  
OPONY: Michelin Agilis, 175/65 R14, prawie nowe, stan idealny, 4 szt. - 380 zł, Continental Sport Contact, 185/60 R14, bieżnik 6,5 mm, 2 szt. - 130 zł, Hankook, 195/60 R14, bieżnik 6 mm, 2 szt. - 110 zł, Dunlop Sport, 175/80 R14, nowe, 4 szt. - 390 zł. Jawor, tel. 0602/30-44-26  
OPONY 155 x 80 R13, z dętkami i felgami stalowymi, 4 szt. - 320 zł. Jelenia Góra, tel. 0609/29-00-48  
OPONY używane, do busa, 195 x 70 R15C - 75 zł/szt., 215 x 75 - 100 zł/szt. Legnica, tel. 0606/48-74-52  
OPONY letnie, nowe, rok gwarancji: 135x12 - 55 zł, 175/70 R13 - 100 zł, 175/65 R14 - 105 zł, 185/60 R14 - 105 zł, 185/65 R14 - 105 zł, 195/65 R15 - 110 zł, 205/60 R15 - 140 zł, 195/55 R15, 195/50 R15 - 125 zł, 205/50 R16 - 160 zł, 195/70 R15 - 170 zł. Luban, tel. 075/722-31-05 do godz. 17, 0606/35-86-52  
OPONY do Stara i Jelcica, nowe i używane, 11,00 R20, 8,25 R20 - od 100 zł. Lubsko, tel. 068/372-94-11, 0691/94-13-15  
OPONY: 1200x20, 1200x18, 1400x20, 1300x53 do Krazza, 8,50x15 - 100 zł/szt. Milejowice, tel. 071/316-52-67  
OPONY z felgami, wym. 295x80x22.5, bezdełkowe, - 1.600 zł/kpl., Niemcza, powiat dzierżoniowski, tel. 0604/57-65-27  
OPONY rozmiar 195/50 R15, - 80 zł. Nysa, tel. 077/433-06-94, 0606/94-78-24  
OPONY Michelin i Vredestein, o wym. 175x65 R13, na gwarancji, z felgami, do Opla, - 620 zł. Oleśnica, tel. 071/314-97-37 po godz. 15, 0608/27-85-51  
OPONY z felgami, wym. 155x80 R13, - 200 zł/kpl., Uniejowice, tel. 076/877-42-29  
OPONY Michelin XCA 225/70 R15 1 szt., Goodyear MTC 2, 195/65 R15, Dunlop SP Sport D8, 185/70 R14. Wiązów, tel. 071/393-10-72 po godz. 20, 0609/48-80-10  
OPONY 1000x20 + dętki, 9 szt., - 1.200 zł. Wińsko, powiat wolowski, tel. 0691/91-34-09  
OPONY: Kleber 195/70 R15 letnia - 90 zł, Michelin 205/60 R15, 2 szt. - 120 zł/szt., Firestone 195/65 R15 zimowe, 2 szt. - 100 zł/szt. mało używane. Wrocław, tel. 0605/21-21-43  
OPONY: Dunlop Sport, 205 x 55 x 16, nowe - 1.400 zł, Firestone, 195 x 60 x 15, nowe - 1.000 zł, Pirelli, 195 x 65 x 15, nowe - 1.100 zł, Michelin, 164 x 65 x 14, 205 x 60 x 15, kpl. - 250 zł. Wrocław, tel. 071/339-96-67, 0601/73-30-21  
OPONY: Dayton D-100, 175 x 65 R14, stan idealny, 2003 r., 4 szt. - 600 zł, Kleber, zimowe, 195 x 65 R15, 2003 r. - 650 zł. Wrocław, tel. 071/357-19-33, 0603/66-74-98  
OPONY letnie 135 R12, 2 szt. - 30 zł/szt., kolo do Fiata Cinquecento lub Seicento, z opona letnia Debica 135/70 R13, 1 szt., - 55 zł. Wrocław, tel. 071/791-71-99, 0691/64-66-78  
OPONY letnie, 155x70 R13, nowe, 2 szt. - 100 zł. Wrocław, tel. 071/83-06-72  
OPONY zimowe, o wym. 175x70 R13, stan b. dobry, - 270 zł. Wrocław, tel. 071/346-60-84  
OPONY letnie z felgami 175/71/13, na gwarancji, 4 szt. - 650 zł. Wrocław, tel. 0602/43-78-68  
OPONY letnie, używane: 155x13, 2 szt. - 100 zł, 175x70x13, 2 szt. - 150 zł, 165x65x14, 2 szt. - 140 zł, 175x14, 2 szt. - 150 zł, 195x70x14, 2 szt. - 210 zł, 195x65x15, 2 szt. - 180 zł, 205x55x16, 2 szt. - 230 zł, 205x65x15, 4 szt. - 600 zł, 205x75x16 - 800 zł. Wrocław, tel. 071/345-73-24, 0601/43-35-22  
OPONY: Debica, 185/60/14, 4 szt. - 220 zł, Kleber 175/70/44, 4 szt. - 230 zł, Matador, z felgami, do Poloneza, Fiat, 165/13, 2 szt., mało używane - 170 zł. Wrocław, tel. 071/791-38-82, 0502/35-77-17  
OPONY: Pirelli, letnie, 155/70/13, stan b. dobry, 4 sztuki - 220 zł/komplet, możliwość dokupienia felg, Komoran, letnie, 155/13, stan b. dobry, bieżnik 7 mm, 4 sztuki - 220 zł/komplet. Wrocław, tel. 071/351-41-87 w godz. 9-17, 0503/18-73-80  
OPONY: letnie, 195/65/15, stan b. dobry, bieżnik 6-7 mm - 60 zł/szt., w komplecie lub po dwie, możliwość dokupienia felg, 185/60/14, stan b. dobry, bieżnik 6-7 mm - 60 zł/szt., 185/60/14, bieżnik 6-7 mm, stan b. dobry, cena 60 zł/szt., możliwość dokupienia felg. Wrocław, tel. 071/351-41-87 w godz. 9-17, 0503/18-73-80

**○ OPONY + IMPORTER; opony nowe do aut osobowych i dostawczych, sprzedaż hurtowa i detaliczna oraz opony używane - sprzedaż detaliczna, faktura VAT, poszukuję warsztatów - dystrybucja nowych opon marki "Federal", "Novex", Zawonia, powiat trzebnicki, ul. Milicka 6, tel.**

**071/312-81-70, 0608/05-15-44 w godz. 8-18 W82002434**

OPONY ALKEN 165/60/R12, 4 szt. - 200 zł. Wrocław, tel. 0600/47-35-89  
OPONY BARUM, 2002 r., 4 szt., 145/70 R13, do Fiata Cinquecento, Uno, Seicento, - 220 zł. Oleśnica, tel. 071/793-35-09, 0601/41-23-29  
OPONY BARUM POLARIS, 2004 r. zimowe, nowe, nieużywane, 165x70x14, kupione w salonie - 380 zł. Wrocław, tel. 0609/27-57-74  
OPONY BFGOODRICH 205x70x15, 2 szt., stan dobry - 50 zł/szt. Wrocław, tel. 0501/81-36-18  
OPONY BRIDGESTONE 265/35 R18, 4 szt. - 300 zł, i opony Yokohama 265/60 R17, 2 szt. - 150 zł. Chojnow, powiat legnicki, tel. 0506/13-23-85  
OPONY BRIDGESTONE letnie, 215/55/16, kpl. do busa, stan b. dobry, - 550 zł. Wrocław, tel. 0604/30-29-74  
OPONY COLWAY CM3 205/50/16 88 V. letnie, bieżnik 6 mm, 2 szt. - 230 zł. Wałbrzych, tel. 074/665-04-45, 0601/44-14-88  
OPONY CONTINENTAL 235x75 R17.5, 2 szt., do Mercedes 917, - 300 zł. Świebodzice, tel. 0601/56-52-91  
OPONY CONTINENTAL 205/50/15, 4 szt. - 700 zł. Wałbrzych, tel. 074/846-38-28  
OPONY CONTINENTAL ECOCONTACT EP komplet 4 opon, 165/70 R14 81T, nowe, letnie, - 550 zł. Wrocław, tel. 0502/61-28-34, 0607/96-78-36  
OPONY CONTINENTAL letnie, rozm. 165/65/14, 5 szt. - 160 zł. Wrocław, tel. 0600/41-47-14  
OPONY DAYTONA D100, 4 szt., 155/80 R13, stan dobry, Debica Tersus 165/70 R13, - 210 zł. Lubin, tel. 0605/35-94-49, 078/647-53-35  
OPONY DEBICA komplet zimowych (4 szt.), M+S 185 R13, używane przez jeden sezon, idealne do Poloneza - 300 zł; alum felgi (5 sztuk), 5x13 H2E29 - 500 zł. Wrocław, tel. 0603/85-17-29  
OPONY DEBICA 185/65 R14, bieżnik 5-6 mm, letnie, 2 sztuki - 150 zł. Wrocław, tel. 0503/54-27-95  
OPONY DUNLOP SP 2000 225/60/15. Opatrzewów, tel. 0605/88-29-24  
OPONY DUNLOP letnie, 145/70/13, stan b. dobry, 4 sztuki - 220 zł/komplet, możliwość dokupienia felg, 185/65/14, stan b. dobry, 4 sztuki - 240 zł/komplet. Wrocław, tel. 071/351-41-87 w godz. 9-17, 0503/18-73-80  
OPONY DUNLOP SP SPORT 200E letnie, 2 szt. 195/60 R15 + 2 szt. 205/60 R15, stan b. dobry, - 350 zł/4 szt. Wrocław, tel. 071/351-78-32, 0603/32-11-61  
OPONY FIRESTONE F590 165/70/14", kpl., 4 szt., bieżnik 7 mm, - 450 zł. Wrocław, tel. 0604/30-29-74  
OPONY FIRESTONE FIREHAWK letnie, 195/65/15", kpl., 4 szt., bieżnik 6 mm, - 450 zł. Wrocław, tel. 0604/30-29-74  
OPONY FULDA KRISTAL, zimowe, z felgami stalowymi, rozmiar 155/70/13, - 110 zł. Wrocław, tel. 0501/72-69-78  
OPONY FULDA letnie, 175/70/13, stan b. dobry, 4 sztuki - 220 zł/komplet, 175/70/14, stan b. dobry, 4 sztuki - 240 zł/komplet, możliwość dokupienia felg. Wrocław, tel. 071/351-41-87 w godz. 9-17, 0503/18-73-80  
OPONY GOODYEAR letnie, 205/65/15 + felgi stalowe, do VW Transportera T4 - 650 zł/komplet i inne. Brenno, tel. 065/49-40-40 pr. Edwarda  
OPONY GOODYEAR TELFE 175/80 R14, stan dobry, 2 szt. - 100 zł lub zamienię na telefon GSM Nokia 3310. Wrocław, tel. 0502/96-98-96  
OPONY KLEBER : letnie, 175/70/13, stan b. dobry, 4 sztuki - 220 zł/komplet, letnie, 165/70/14, stan idealny, bieżnik 7 mm, stan idealny, 4 sztuki - 240 zł/komplet. Wrocław, tel. 071/351-41-87 w godz. 9-17, 0503/18-73-80  
OPONY KORMORAN o wym. 175/70 R13, 4 sztuki, - 60 zł/szt. Luban, tel. 0506/11-80-62  
OPONY KORMORAN o wym. 155x70 R13, na gwarancji, - 140 zł/2 szt., Oleśnica, tel. 071/314-97-37 po godz. 15, 0608/27-85-51  
OPONY MICHELIN ENERGY 195 x 60 x 15, bieżnik 4-5 mm, 4 sztuki - 100 zł. Jelenia Góra, tel. 0696/60-50-21  
OPONY MICHELIN 1215x16, 6 szt., - 1000 zł. Lubin, tel. 076/849-11-47, 0603/82-00-45  
OPONY MICHELIN MXM PILOT 225x45x17, bieżnik 7 mm, kpl., - 100 zł. Trzebnica, tel. 0501/84-10-93  
OPONY MICHELIN Pilot Exalto, 195 x 55 R15, nowe - 1.300 zł/kpl., Energy, 185 x 65 R14, XT2, nowa - 75 zł. Energy, 185 x 65 R14, MXT, nowa - 75 zł. Wrocław, tel. 071/357-54-28  
OPONY MICHELIN 185 RMC nowe, 2 szt. - 350 zł. Wrocław, tel. 071/792-17-89, 0503/54-82-19  
OPONY PIRELLI 215x16, 6 szt., - 100 zł/szt., tel. 0602/21-10-75  
OPONY PIRELLI 195/50 R15, 4 sztuki. Jawor, tel. 0504/00-18-28  
OPONY PIRELLI P6000 POWER G 195/60 R15 88V, kupione w 2003 r., używane 5 miesięcy, - 600 zł. Wrocław, tel. 0501/17-14-93  
OPONY TOYO letnie, 225x45 R16, stan b. dobry, 2 szt. - 400 zł/całość. Sobótka, powiat wrocławski, tel. 0602/76-71-70  
OPONY UNIROYAL RAINSPORT 205/50/16, letnie, bieżnik 6 mm, 4 szt., - 440 zł. Wałbrzych, tel. 074/665-04-45, 0601/44-14-88  
OPONY VREDESTEIN 195/70 R15 C, 185/65 R14, z felgami, opony Fulda Kristal, 175/70 R14, z felgami, opony Barum Briar, 175/65 R14, z felgami, opony, 195/65 R15, 2 szt. Legnica, tel. 0501/31-40-95

**○ OPONY NOWE I UŻYWANE 12-17", również do aut dostawczych, stan b. dobry, duży wybór oraz felgi stalowe i aluminiowe, nowe modele, skup, sprzedaż, zamiana. BEZPOŚREDNI IMPORTER. Czynne codziennie w godz. 9-20, także w soboty. Wrocław-Złotniki, ul. Kielecka 64, tel. 071/349-40-62, 0508/16-90-34, 071/349-47-55 (fax), 0601/77-68-33 W81007224**

**○ OPONY NOWE I UŻYWANE 135/70/13, 145/70/13, 155/70/13, 165/70/13, 175/70/13, 185/70/13, 195/65/14, 175/65/14, 185/65/14, 185/65/14, 195/60/14, 165/70/14, 175/70/14, 185/70/14, 185/65/15, 205/60/15, 205/55/16, 215/55/16, 225/55/16, 185/14C, 195/14C, 225/70/15C, 195/70/15C serwis opon. Wrocław, ul. Szybocowa 15, tel. 071/351-41-87, 0503/18-73-80 W01060424**

**○ OPONY NOWE I UŻYWANE LETNIE I ZIMOWE 145x70x13, 155x70x13, 165x70x13, 165x65x14, 175x65x14, 185x65x14, 195x65x15, 195x50x15, 225x60x16, 205x60x16, 195x55x16, 205x45x17, 222x40x17, 275x35x18 i inne, duży wybór - od 30 zł, przy zakupie kompletu montaż gratis, również felgi stalowe i aluminiowe. Wrocław, ul. Obornicka 84, tel. 0602/19-16-22, 071/325-89-72 W81007484**

**○ OPONY: Pirelli, letnie, 155/70/13, stan b. dobry, 4 sztuki - 220 zł/komplet, możliwość dokupienia felg, Komoran, letnie, 155/13, stan b. dobry, bieżnik 7 mm, 4 sztuki - 220 zł/komplet. Wrocław, tel. 071/351-41-87 w godz. 9-17, 0503/18-73-80  
OPONY: letnie, 195/65/15, stan b. dobry, bieżnik 6-7 mm - 60 zł/szt., w komplecie lub po dwie, możliwość dokupienia felg, 185/60/14, stan b. dobry, bieżnik 6-7 mm - 60 zł/szt., 185/60/14, bieżnik 6-7 mm, stan b. dobry, cena 60 zł/szt., możliwość dokupienia felg. Wrocław, tel. 071/351-41-87 w godz. 9-17, 0503/18-73-80**

**○ OPONY + IMPORTER; opony nowe do aut osobowych i dostawczych, sprzedaż hurtowa i detaliczna oraz opony używane - sprzedaż detaliczna, faktura VAT, poszukuję warsztatów - dystrybucja nowych opon marki "Federal", "Novex", Zawonia, powiat trzebnicki, ul. Milicka 6, tel.**

możliwość montażu i komputerowego wyważania, pełna obsługa wulkanizacyjna oraz prostowanie felg, indywidualne zamówienia, przy zakupie kompletu opon - montaż gratis!!! Wrocław-Leśnica, wylot na Lubin, ul. Mokrańska 14, , tel. 071/349-27-83, 0601/5



niebieski, do 100 tys km, z nową inst. gazową, 2 poduszki powietrzne, zadany, stan b. dobry, z kpl. dokumentacją, sztywna, bez usterek i bez wypadku, w cenie do, - 17.000 zł., tel. 0609/68-18-86

FIAT MAREA, PALIO bez wypadku. Kłodzko, tel. 0502/42-93-94

FIAT PALIO, SIENA, 1200 ccm lub większy ale z inst. gazową, tylko od właściciela, zarejestrowany jako osobowy, bez wypadku i uszkodzeń, mały przebieg, stan idealny. Lubin, tel. 0601/68-48-40

FIAT PALIO, SIENA bez wypadku. Ząbkowice Śląskie, tel. 0502/42-93-94

FIAT PUNTO 3-drzwiowy, bagażnik na rowery. Kłodzko, tel. 074/867-02-06

FIAT PUNTO z inst. gazową, 5-drzwiowy, w dobrym stanie. Wrocław, tel. 071/374-43-58, 0600/57-65-55

FIAT PUNTO, CINQUECENTO, SEICENTO, BRAVO, BRAVA, TIPO, UNO, 1995-2004 r., po wypadku lub do remontu. Oleśnica, tel. 071/793-35-09, 0601/41-23-29

FIAT PUNTO, SEICENTO, PANDA nowy model. Krotoszyn, tel. 0695/09-20-09

FIAT SCUDO, 1998/98 r., 1900 ccm, diesel, turbo D mocno uszkodzony, zarejestrowany w kraju. Piława Góra, powiat dzierzoniowski, tel. 0604/94-06-88

**FIAT SEICENTO na firmę, faktura VAT. Głogów, tel. 0605/08-71-07, 076/834-87-28 po godz. 18 W84010564**

FIAT SEICENTO bez wypadku. Kłodzko, tel. 0502/42-93-94

FIAT SEICENTO, 1999/01 r., 45 tys. km, w stanie idealnym lub bardzo dobrym, z małym przebiegiem (do 45 tys. km), w cenie do 15.000 zł, bez wypadku, z dodatkowym wyposażeniem. Zielona Góra, tel. 068/321-29-51

FIAT SEICENTO, PUNTO, SIENA kolor i wyposażenie objętne. Wrocław, tel. 071/338-02-78, 0603/04-75-27

FIAT UNO Kłodzko, tel. 0502/42-93-94

FIAT UNO. Wrocław, tel. 0693/39-65-12

FIAT UNO CINQUECENTO, w dobrym stanie lub do małych poprawek. Wrocław, tel. 071/784-34-11, 0600/38-21-35

FIAT UNO, 1984 r., 900 ccm może być do małego remontu, tania. Ziębice, tel. 0609/60-59-55, 074/819-19-46 po godz. 18

FIAT UNO, 2000 r. do poprawek lakierniczych, z przeglądem lub bez, do 1.800 zł. Wałbrzych, tel. 0508/11-36-30

FIAT UNO, 1988/92 r., 1100, 1300 może być do drobnych poprawek, blacharsko-lakierniczych, w cenie do 2.500 zł. Leszno, tel. 0609/11-97-84

FIAT UNO, 1990/98 r. uszkodzony, do remontu lub na części. Namysłów, tel. 077/410-49-10, 0600/79-47-35

FIAT UNO, TEMpra w dobrym stanie lub do poprawek. Wrocław, tel. 071/791-38-82, 0502/35-77-17

FORD ESCORT, 1987 r., 1600 ccm, diesel 5-drzwiowy, stan techn. silnika b. dobry, w cenie do 5.300 zł. Koźuchów, powiat nowosolski, tel. 0604/52-64-94

FORD ESCORT, 1989/85 r. uszkodzony, do remontu lub na części. Namysłów, tel. 077/410-49-10, 0600/79-47-35

FORD ESCORT, 1990/93 r. poj. 1400 lub 1600 ccm, 5-drzwiowy, zarejestrowany, z ważnym przeglądem, do remontu kapitalnego. Wałbrzych, tel. 0603/41-31-36

FORD ESCORT, SIERRA chętnie diesel, może być do remontu. Wrocław, tel. 0802/29-12-92

FORD FIESTA, 1983/94 r. do remontu, z silnikiem diesel lub benzyna. Prudnik, tel. 077/437-61-30

FORD FIESTA, 1989/98 r. uszkodzony, do remontu lub na części. Namysłów, tel. 077/410-49-10, 0600/79-47-35

FORD FIESTA, 1990/95 r. do remontu lub po wypadku, może być bardzo mocno uszkodzony, zarejestrowany, z dokumentacją. Sobótka, tel. 0696/08-71-45

FORD FIESTA, ESCORT kolor i wyposażenie objętne. Wrocław, tel. 071/338-02-78, 0603/04-75-27

FORD FIESTA, ESCORT uszkodzony lub do remontu, może być bez prawa rejestracji. Wrocław, tel. 0605/12-80-05

FORD FIESTA, ESCORT, MONDEO, FOCUS, KA, GALAXY, 1986/04 r. oraz inne, po wypadku lub do remontu. Oleśnica, tel. 071/793-35-09, 0601/41-23-29

FORD GRANADA rok produkcji i stan techniczny objętne, w cenie do 400 zł. Wrocław, tel. 0503/53-34-35

FORD KA, ESCORT. Łądek Zdrój, tel. 0606/75-38-29

FORD MONDEO, 1996/97 r., 1800 ccm, turbo D z bogatym wyposażeniem, klimatyzacja. Wrocław, tel. 071/357-13-02, 0505/10-58-40

FORD ORION, 1987 r. z silnikiem o poj. od 1300 do 1600 ccm, z przebiegiem do 200 tys km, w całości lub na części, z kpl. dokumentacją, całkowicie zniszczony, z ważnym przeglądem i OC, z "bardwym" dowodem rejestracyjnym lub bez prawa rejestracji, w cenie do 1.000 zł. Sulechów, powiat zielonogórski, tel. 0693/57-82-89

FORD SCORPIO KOMBI, SEDAN, benzyna, diesel od 1992 r., uszkodzony, po wypadku, zarejestrowany w kraju. Wrocław, tel. 071/349-27-14

FORD SCORPIO SEDAN, 1989/91 r., 2000 ccm, DOHC, wtrysk chętnie Ghia, w b. dobrym stanie, bez prawa rejestracji, tel. 0607/35-30-69

FORD SIERRA, 1989/93 r. uszkodzony, do remontu lub na części. Namysłów, tel. 077/410-49-10, 0600/79-47-35

FORD SIERRA, SCORPIO, 1990/03 r. zarejestrowany w kraju, - 2.900 zł lub zamienie. Trzebnica, tel. 0502/58-98-55, 0502/58-98-56

FORD TRANSIT, 1986/01 r. blaszak, oszklony, w dobrym stanie, może być do poprawek. Legnica, tel. 0606/11-52-64

HONDA CIVIC. Kłodzko, tel. 0502/42-93-94

HONDA CIVIC od 2000 r., w b. dobrym stanie technicznym (dla kobiety), zadany, od niepalącego właściciela, bez pośredników, zapłacę gotówką. Wrocław, tel. 0607/82-72-07

HONDA CIVIC, 1992/95 r. poj. 1.3, 1.5, 1.6, wspomaganie kier., sztywna, 3-drzwiowy, stan dobry. Głogów, tel. 0504/01-83-21

HONDA CIVIC, 1997/98 r. sedan lub 5-drzwiowy, w b. dobrym stanie, bez wypadku, z kpl. dokumentacją. Świdnica, tel. 0607/65-99-29

HYUNDAI H100 MIKROBUS, 1995 r., 2500 ccm, diesel zagłówki na tylnie siedzenie x 3, felgi stalowe x 4 lub aluminiowe, mogą być z obrotowymi (nie zimowymi), hak, feltki dla dzieci 2 szt. do 36 kg. Krapkowice, tel. 077/466-37-82 po godz. 17, 077/466-15-91

HYUNDAI SONATA, LANTRA, ATOS Accord, w idealnym stanie lub po wypadku, uszkodzony. Legnica, tel. 0606/68-30-86

ISUZU MIO, 1987/95 r., benzyna, diesel stan dobry, na zachodnich tablicach, może być do odbioru za granicą. Sobótka, tel. 0608/68-71-45

IVECO DAILY, 1991/02 r. skrzyniowy, kontener, blaszak, w dobrym stanie, o dopuszczalnej masie całkowitej do 3.5 t. Środa Śląska, tel. 0605/64-40-95

JEEP CHEROKEE, GRAND CHEROKEE, WRANGLER może być uszkodzony lub na zachodnich tablicach. Wrocław, tel. 0602/29-12-92

JEEP CHEROKEE, WRANGLER GRAND CHEROKEE, w b. dobrym stanie lub po wypadku, uszkodzony. Legnica, tel. 0606/68-30-86

JELCZ skrzyniowy lub wyrotka. Górka Sobocka, gm. Kondratowice, tel. 071/393-04-7

JELCZ wyrotka, w dobrym stanie, od 1997 r. Leszno, tel. 0508/50-19-50

JELCZ 642. Nowa Sól, tel. 068/387-43-87

KIA K2700, NIVA od 1990 r. Wrocław, tel. 0695/59-96-99

LADA NIVA do poprawek lub remontu. Wrocław, tel. 0601/51-23-64

LUBLIN, 1994/03 r. skrzyniowy, kontener, blaszak, w dobrym stanie lub do remontu, może być uszkodzony. Środa Śląska, tel. 0605/64-40-95

LUBLIN, 1995/01 r. może być uszkodzony lub do remontu. Wrocław, tel. 071/390-23-20, 0604/06-55-32

MAZDA 323, 1990/94 r. uszkodzony, do remontu lub na części. Namysłów, tel. 077/410-49-10, 0600/79-47-35

MAZDA 323, 1990/94 r., 1600 ccm uszkodzony, kpl. dokumentacja polska. Wrocław, tel. 0888/27-29-16

MAZDA 323, 1990/94 r. z silnikiem o poj. 1300, 1600 lub 1800 ccm, uszkodzony, w obrotowym stanie, z polską dokumentacją. Wrocław, tel. 0694/38-14-81

MAZDA 626 KOMBI może być uszkodzony lub do remontu. Wrocław, tel. 0507/04-95-96

MAZDA 626, 1989/95 r. uszkodzony, do remontu lub na części. Namysłów, tel. 077/410-49-10, 0600/79-47-35

MERCEDES po wypadku, uszkodzone, wszystkie modele. Wrocław, tel. 0605/62-00-14

MERCEDES 124 D, 1985/95 r. w idealnym stanie, zadany, kpl. lub bez wypadku, zniszczony, zaniedbany, uszkodzony. Legnica, tel. 0606/68-30-86

MERCEDES 123 uszkodzony lub do remontu, może być bez prawa rejestracji. Wrocław, tel. 0605/12-80-05

MERCEDES 124, 1987/90 r., Ząbkowice Śląskie, tel. 0606/75-38-29

MERCEDES 124 D, 1989/91 r., 2000 ccm, 2500 ccm, diesel od właściciela, nie eksploatowany w kraju dłużej niż 2 lata, oryg. lakier, karta pojazdu, w idealnym stanie, bez pośredników - do 20.000 zł. Mierzyn, tel. 075/734-82-17

MERCEDES 190, Złoty Stok, tel. 0606/75-38-29

MERCEDES 190, 1983/93 r. w b. dobrym stanie, zadany lub po wypadku, zniszczony, rozbity. Legnica, tel. 0606/68-30-86

MERCEDES 207, 208, 209, 210, 307, 308, 309, 310, 408, 409, 410, 609, 711, 814, VARIO, SPRINTER, na zachodnich tablicach, uszkodzony, rozbity lub na części, zarejestrowany. Wrocław, tel. 0692/60-64-07

MERCEDES 207, 208, 210 D, MB 100, diesel kompletny lub do remontu. Oleśnica, tel. 0697/78-47-42

MERCEDES 207, 310 D, 1985/96 r., diesel z silnikiem o poj. 2400 lub 2900 ccm, może być do remontu lub uszkodzony, w cenie do 18.000 zł. Góra, tel. 065/544-62-77, 0601/84-83-52

MERCEDES 208, 210, 308, 310, 410 w dobrym stanie, blaszak lub skrzyniowy, może być do poprawek. Legnica, tel. 076/722-90-43, 0606/14-33-94

MERCEDES 280 116 SEL, 1979 r. może być bez silnika, na zachodnich tablicach. Lubin, tel. 076/849-10-77, 0603/19-51-94

MERCEDES 407, 508 skrzyniowy, na kategorię B, w cenie do 4.000 zł. Otawa, tel. 0697/29-07-70

MERCEDES 500, 560 SEC, 1985 r. stan dobry, ważny przegląd, może być do drobnych napraw mechanicznych zawieszania i kosmetyki nadwozia. Wrocław, tel. 0509/17-65-28

MERCEDES C-KLASSE bez prawa rejestracji. Jelenia Góra, tel. 0603/61-59-50, 0692/09-80-19

MERCEDES 500, 100 może być uszkodzony. Nysa, tel. 0605/09-67-22

MERCEDES MB 100, 1988/95 r., 2400 ccm, diesel uszkodzony, rozbity, do remontu, bez prawa rejestracji, tel. 0501/24-70-47

MERCEDES MB 100, 1988/96 r. blaszak, oszklony, w dobrym stanie. Środa Śląska, tel. 0605/64-40-95

MERCEDES SPRINTER, VITO, 1995/02 r. oszklony, blaszak, skrzyniowy, w dobrym stanie lub do poprawek. Środa Śląska, tel. 0605/64-40-95

MERCEDES VITO blaszak, oszklony, w dobrym stanie, w cenie do 38.000 zł. Legnica, tel. 076/722-90-43, 0606/14-33-94

MITSUBISHI PAJERO, 1996 r. lub inny terenowy, stan techn. b. dobry, bez wypadku. Wrocław, tel. 0605/12-08-69

MITSUBISHI PAJERO, L200 może być uszkodzony lub na zachodnich tablicach. Wrocław, tel. 0602/29-12-92

NISSAN BLUEBIRD, 1985/90 r., 2000 ccm na białych tablicach lub na części. Środa Śląska, tel. 0695/64-08-42

NISSAN MICRA bez wypadku. Kłodzko, tel. 0502/42-93-94

NISSAN PATROL, 1986/95 r., 2 ccm wersja long, do remontu, może być całkowicie zniszczony (benzyna/diesel), auto musi być zarejestrowane w kraju, - 10.000 zł. Świeradów Zdrój, tel. 0691/25-61-21

NISSAN PATROL, PICKUP, TERRANO może być uszkodzony lub na zachodnich tablicach. Wrocław, tel. 0602/29-12-92

NISSAN SUNNY N13, 1987/91 r., benzyna, diesel stan b. dobry, na zachodnich tablicach, może być do odbioru z Niemczech. Sobótka, tel. 0608/88-71-45

OPEL ASCONA 1600 ccm lub 1800 ccm benzyna, w dobrym stanie, bez prawa rejestracji. Głogów, tel. 0601/17-97-48

OPEL ASTRA GSI, 2000 ccm, 16V lub Seatla Ibiza, rozbity. Legnica, tel. 0691/54-86-62

OPEL ASTRA SEDAN, 1992/93 r., benzyna, inst. gaz. czerwony lub zielony metalic, lub zamienie za Opel Corsa sedan, z 1984 r. z dopłatą. Wałbrzych, tel. 074/848-83-19, 0507/98-61-06

OPEL ASTRA, 2002 r. Wrocław, tel. 0601/98-56-53

OPEL ASTRA, CALIBRA na zachodnich tablicach lub uszkodzony, zarejestrowany w kraju. Wrocław, tel. 0609/02-67-37

OPEL ASTRA, CORSA. Kłodzko, tel. 0502/42-93-94

OPEL ASTRA, CORSA, VECTRA. Krotoszyn, tel. 0695/09-20-09

OPEL ASTRA, VECTRA B tylko TDI, od właściciela, klimatyzacja, el. dodatki, wspomaganie, centr. zamek, alarm, bez wypadku, RO z CD. Jelenia Góra, tel. 0601/56-58-33

OPEL ASTRA, VECTRA uszkodzony lub po wypadku. Trzebnica, tel. 0505/54-26-77

OPEL ASTRA, VECTRA, 1991 r., 130 tys. km nie biały, najlepiej z instalacją gazową. Zdzieszowice, powiat krapkowicki, tel. 0503/75-38-05 wieczorem

OPEL CALIBRA Bardo Śląskie, tel. 0606/75-38-29

OPEL CALIBRA na zachodnich tablicach, stan objętne. Szprotawa, powiat zagański, tel. 0695/61-87-66

OPEL COMBO, 1997 r., benzyna z homologacją na ciężarowy. Wrocław, tel. 0603/16-04-58

OPEL CORSA, 1993/01 r. może być uszkodzony lub do remontu. Wrocław, tel. 071/390-23-20, 0604/06-55-32

OPEL CORSA, ASTRA, VECTRA, AGILA, KADETT, 1986/04 r. po wypadku lub do remontu. Oleśnica, tel. 071/793-35-09, 0601/41-23-29

OPEL CORSA, KADETT GSI na zachodnich tablicach lub uszkodzony, zarejestrowany w kraju. Wrocław, tel. 0609/02-67-37

OPEL CORSA, KADETT, OMEGA chętnie diesel, może być do remontu. Wrocław, tel. 0602/29-12-92

OPEL CORSA, OMEGA, VECTRA, 1988/98 r. na zachodnich tablicach, stan b. dobry lub do poprawek blacharsko-lakierniczych. Wrocław, tel. 0609/62-81-61

OPEL FRONTERA, 1994/95 r. przeb. do 200 tys km, poj. silnika obrotowa, nieeksploatowany w terenie, stan techn. b. dobry, w cenie do 40.000 zł. Brody, tel. 068/371-26-67, 0691/94-13-14

OPEL KADETT, diesel lub inst. gazową. Wrocław, tel. 0693/39-65-12

OPEL KADETT uszkodzony lub do remontu, może być bez prawa rejestracji. Wrocław, tel. 0605/12-80-05

OPEL KADETT, 1985/92 r. do remontu blacharki. Prudnik, tel. 077/437-61-30

OPEL KADETT, 1988/91 r., 1400 ccm na białych tablicach lub na części, w rozliczeniu może być nowy silnik do Fiata 126p oraz inne nowe części. Jakubowice, tel. 077/487-97-44

OPEL KADETT, 1989/93 r. uszkodzony, do remontu lub na części. Namysłów, tel. 077/410-49-10, 0600/79-47-35

OPEL KADETT KOMBI, 1990/91 r. z silnikiem o poj. 1600, 1800 lub 2000 ccm, diesel, na zachodnich tablicach. Wrocław, tel. 0503/44-35-06

OPEL KADETT, 1991 r., 1600 ccm, benzyna stan b. dobry, na zachodnich tablicach, w cenie do 2.000 zł. Głubczyce, tel. 0607/15-62-78

OPEL OMEGA KOMBI po wypadku lub do remontu, w obrotowym stanie technicznym. Żary, tel. 0696/26-76-72

OPEL OMEGA, 1987/01 r. może być uszkodzony lub do remontu. Wrocław, tel. 071/390-23-20, 0604/06-55-32

OPEL OMEGA, 1991/93 r., benzyna sedan, na zachodnich tablicach, w b. dobrym stanie, w rozsądnej cenie. Lubin, tel. 076/722-95-33, 0604/80-17-56

OPEL OMEGA, VECTRA na zachodnich tablicach lub uszkodzony, zarejestrowany w Polsce. Wrocław, tel. 0609/02-67-37

OPEL REKORD z uszkodzonym silnikiem. Wrocław, tel. 071/321-67-83

OPEL VECTRA, 1988/01 r. może być uszkodzony lub do remontu. Wrocław, tel. 071/390-23-20, 0604/06-55-32

OPEL VECTRA, 1989/90 r., 2000 ccm na zachodnich tablicach. Oleśnica, tel. 0607/74-97-54

PEUGEOT uszkodzony lub na zachodnich tablicach. Wrocław, tel. 0694/28-32-10

PEUGEOT 106, 1991/98 r. może być uszkodzony lub do remontu. Wrocław, tel. 071/390-23-20, 0604/06-55-32

PEUGEOT 205, 1984/94 r. może być uszkodzony lub do remontu. Wrocław, tel. 071/390-23-20, 0604/06-55-32

PEUGEOT 205, 1990/93 r., 1900 ccm, diesel w całości lub na części. Ząlpie, powiat lubuski, tel. 075/722-11-91, 0502/66-51-54

PEUGEOT 205, 1990/94 r., benzyna 5-drzwiowy, na zachodnich tablicach. Lublińsk, tel. 068/356-52-50

PEUGEOT 205, 305, 405 chętnie diesel, może być uszkodzony. Wrocław, tel. 0602/29-12-92

PEUGEOT 206, 1998/01 r. może być uszkodzony lub do remontu. Wrocław, tel. 071/390-23-20, 0604/06-55-32

PEUGEOT 206, 1999/01 r. ew. Renault Megane, do 28.000 zł, w b. dobrym stanie, bez wypadku. Lubin, tel. 0603/77-09-76

PEUGEOT 307, 607 cale lub uszkodzone. Wrocław, tel. 0605/62-00-14

PEUGEOT 405 w dobrym stanie lub do poprawek. Wrocław, tel. 071/791-38-82, 0502/35-77-17

PEUGEOT 405, 406, 605 w idealnym stanie lub bez wypadku, niesprawny. Legnica, tel. 0606/68-30-86

PEUGEOT 405, 605, benzyna, diesel może być uszkodzony lub po wypadku, zarejestrowany. Sobótka, tel. 0696/08-71-45

PEUGEOT 406, 1996/01 r. może być uszkodzony lub do remontu. Wrocław, tel. 071/390-23-20, 0604/06-55-32

PEUGEOT 406, 1996/98 r., w b. dobrym stanie, bez wypadku, z kpl. dokumentacją. Świdnica, tel. 0607/65-99-29

PEUGEOT 406, 2000/02 r., 2000 ccm, HDI może być lekko uszkodzony. Lubin, tel. 076/844-49-40 do godz. 15, 0603/60-55-13

PEUGEOT 806 bez wypadku, z klimatyzacją, minimum 7-osobowy. Legnica, tel. 0508/20-61-40

PEUGEOT BOXER, J5 blaszak, skrzyniowy, kontener, w dobrym stanie. Legnica, tel. 076/722-90-43, 0606/14-33-94

POLONEZ chętnie z inst. gazową, może być uszkodzony lub przyjąć w zamian za wyrejestrowany, odbiór własnym transportem. Trzebnica, tel. 071/312-33-54, 0608/73-27-50

POLONEZ, 1990 r. z inst. gazową (aktualna homologacja), do poprawek blacharskich, z przeglądem lub bez, do 2.000 zł. Wałbrzych, tel. 0508/11-36-30

POLONEZ, 1992/94 r. w cenie 1.200-2.000 zł, z ważnym przeglądem. Wrocław, tel. 071/356-72-83, 0693/39-34-71

POLONEZ ATU, CARO w dobrym stanie lub do poprawek. Wrocław, tel. 071/791-38-82, 0502/35-77-17

POLONEZ CARO chętnie z inst. gazową, może być uszkodzony, w cenie do 1.000 zł. Trzebnica, tel. 071/312-33-54, 0608/73-27-50

POLONEZ CARO z inst. gazową. Wrocław, tel. 0693/39-65-12

POLONEZ CARO z inst. gazową, może być uszkodzony. Wrocław, tel. 071/321-67-83, 071/322-34-05 po godz. 18

POLONEZ CARO, diesel lub z inst. gazową. Wrocław, tel. 0506/52-83-23

POLONEZ CARO uszkodzony lub do remontu, może być bez prawa rejestracji. Wrocław, tel. 0605/12-80-05

POLONEZ CARO. Wrocław, tel. 071/336-24-69, 0605/82-49-57

**KUPIĘ POLONEZA CARO, TRUCK**  
**RÓWNIEŻ USZKODZONEGO** tel. 0-502 589 855

POLONEZ CARO w dobrym stanie lub do małych poprawek blacharsko-lakierniczych, chętnie z inst. gazową. Wrocław, tel. 071/326-17-24, 0603/29-53-50

POLONEZ CARO, 1993 r., benzyna, inst. gaz. zadany, bez korozji, najlepiej GLI. Brzeg, tel. 0601/84-73-86

POLONEZ CARO, 1994/01 r. może być uszkodzony lub do remontu. Wrocław, tel. 071/390-23-20, 0604/06-55-32

POLONEZ CARO ATU Ząbkowice Śląskie, tel. 0606/75-38-29

POLONEZ CARO TRUCK z inst. gazową, może być do małych poprawek, w cenie do 2.000 zł. Łambinowice, powiat nyski, tel. 077/431-81-56

POLONEZ TRUCK, benzyna rocznik i stan objętne, chętnie do remontu, może być uszkodzony lub bez podzespołów. Biedrzychowa, powiat polkowicki, tel. 0607/11-80-10, 0609/14-30-84

RENAULT ESPACE, 1992/94 r. na zachodnich tablicach, możliwość odbioru w Niemczech. Legnica, tel. 0695/72-66-00

RENAULT KANGOO, MASTER, TRAFIC w dobrym stanie, techn. sprawny lub do małych poprawek. Środa Śląska, tel. 0605/64-40-95

RENAULT KANGOO, MASTER, TRAFIC, 1990/02 r. w dobrym stanie, techn. sprawny lub do małych poprawek. Środa Śląska, tel. 0605/64-40-95

RENAULT MEGANE bez wypadku, kupiony w salonie. Złoty Stok, tel. 0502/42-93-94

RENAULT MEGANE, 19, THALIA, SCENIC, CLIO, KANGOO, LAGUNA, 1991-2004 r., po wypadku lub do remontu. Oleśnica, tel. 071/793-35-09, 0601/41-23-29

RENAULT TRAFIC, 1990/99 r. w b. dobrym stanie, zadany lub 5-biegowy, rozbity, niesprawny. Legnica, tel. 0606/68-30-86

SAMOCHOÓD japońskie, cale lub uszkodzone. Wrocław, tel. 0605/62-00-14

SAMOCHOÓD OSOBOWE, diesel, benzyna Rover 400, 600, nowsze modele, zaokrąglone, cale lub uszkodzone, Hondy Accord, Civic, Prelude, w b. dobrym stanie lub po wypadku, po 1990 r. Legnica, tel. 0606/68-30-86

SAMOCHOÓD OSOBOWE BMW 3, 5, 7, od 1989 r., w całości lub uszkodzone, zniszczone, niesprawny, VW Transporter T4, w idealnym stanie lub rozbity, do remontu, poprawek. Legnica, tel. 0606/68-30-86

SAMOCHOÓD DOSTAWCZY: Kia K2700, Lublin lub Hyundai H100, po 1995 r., kontener, iztermo lub skrzyniowy, tel. 0604/13-72-90

SAMOCHOÓD DOSTAWCZY: Citroen Jumper, Fiat Ducato, Ford Transit, Peugeot Boxer, Renault Master lub inny, w cenie ok. 30.000 zł. Legnica, tel. 0606/14-33-94

SAMOCHOÓD DOSTAWCZY: Fiat Doblo, Peugeot Partner, inne, w cenie do 20.000 zł. Wrocław, tel. 071/341-91-89, 0693/62-22-72

SAMOCHOÓD DOSTAWCZY: Mercedes Vito lub VW Transporter T4, oszklony, 5- lub 6-osobowy. Zielona Góra, tel. 0502/42-86-26

SAMOCHOÓD OSOBOWY cały lub uszkodzony, po 1995 r., zdecydowanie, tel. 0505/02-82-06

SAMOCHOÓD OSOBOWY: Audi, VW, Opel, Mercedes lub inny prod. zachodniej, cały lub uszkodzony. Bolesławiec, tel. 0604/61-20-99

SAMOCHOÓD OSOBOWY różne marki i modele, na zachodnich tablicach, w cenie do 1.000 EUR. Chelm, tel. 082/564-06-77 po godz. 18

SAMOCHOÓD OSOBOWY: Opel, Ford, VW, może być uszkodzony - do 30.000 zł. Jelenia Góra, tel. 075/755-83-14

SAMOCHOÓD OSOBOWY: Peugeot 206, 307 lub 406 albo Renault Laguna lub Megane, kupiony w salonie w kraju. Legnica, tel. 0601/73-42-70

SAMOCHOÓD OSOBOWY po wypadku: Opel Astra GSi 2.0 16V, Seat Ibiza 2.0 16V. Legnica, tel. 0691/54-86-62

SAMOCHOÓD OSOBOWY z homologacją na ciężarowy, 3, 4-letni, cena do 30.000 zł. Lubin, tel. 0601/53-45-53

SAMOCHOÓD OSOBOWY, diesel, benzyna prod. zachodniej, np. Audi, BMW, Opel, Ford, Mercedes, Renault, VW albo inny, prod. japońskiej, w dobrym stanie, zarejestrowany, może być do drobnych poprawek lub lekko uszkodzony, w cenie do 15.000 zł. Lwówek Śląski, tel. 0608/37-17-08

SAMOCHOÓD OSOBOWY na zachodnich tablicach, wyprod. przed 1993 r. Opole, tel. 0605/09-67-22

SAMOCHOÓD OSOBOWY uszkodzony lub cały, w obrotowym stanie, rocznik od 1980 do 2004. Opole, tel. 077/423-16-60, 0604/49-87-64

SAMOCHOÓD OSOBOWY Mercedes 124 lub Audi 100 C4, w dobrym stanie lub do małych poprawek. Opole, tel. 077/453-83-86, 0600/64-65-93

SAMOCHOÓD OSOBOWY uszkodzony, po wypadku. Piława Góra, powiat dzierzoniowski, tel. 0604/94-06-88, 0600/74-26-53

SAMOCHOÓD OSOBOWY Skodę Favorit, Polonez, Fiatu Uno, do poprawek lakierniczych. Ziębice, tel. 074/819-91-70

SAMOCHOÓD OSOBOWY, 1996/00 r. homologacja na ciężarowy, do remontu lub po wypadku. Sobótka, tel. 0696/08-71-45

TOYOTA CARINA E CAMRY, COROLLA, YARIS, AVENSIS, w idealnym stanie lub po wypadku, zniszczony, do remontu, poprawek. Legnica, tel. 0606/68-30-86

TOYOTA CARINA, 1989/93 r. uszkodzony, do remontu lub na części. Namysłów, tel. 077/410-49-10, 0600/79-47-35

TOYOTA CARINA, COROLLA cały, uszkodzony, do remontu, na część, własny transport. Wrocław, tel. 0502/48-35-83

TOYOTA CELICA, 1992 r., 2000 ccm bez prawa rejestracji. Szlichtyngowa, powiat wschowski, tel. 0888/37-36-75

TOYOTA COROLLA KOMBI może być uszkodzony lub do remontu. Wrocław, tel. 0507/04-95-96

TOYOTA COROLLA cały, uszkodzony, do remontu, na części, własny transport. Wrocław, tel. 0502/48-35-83

TOYOTA COROLLA, 1990/93 r. uszkodzony, do remontu lub na części. Namysłów, tel. 077/410-49-10, 0600/79-47-35

TOYOTA PREVIA 8-osobowy, inst. gazowa, nie automatic, stan b. dobry, w cenie do 17.000 zł. Wrocław, tel. 071/338-04-42, 0695/42-07-50

TRABANT KOMBI, 1989 r. bez prawa rejestracji, powiat bolesławiecki, tel. 0695/45-16-22

TRABANT POLO, 1100 ccm w



AUDI V8, 4200 ccm : silnik. Paczków, powiat nyski, tel. 0602/62-03-97  
BMW 318, 1985 r. : przekł. tylnego mostu. Wrocław, tel. 0713/63-47-48  
BMW 325 i ds, 1996 r. : pompa paliwa - do 400 zł. Bolesławiec, tel. 0697/18-24-04  
BMW 5 E-28 : wahacz tylny lewy z miejscem na czujnik ABS-u. Lubin, tel. 0691/33-86-24  
BMW 5 E-12 : folei kierownicy, czamy. Żarów, tel. 0601/05-20-60, 074/858-09-60  
CHRYSLER VOYAGER, 1996/00 r., 2500 ccm, TDI : skrzynia biegów, silniki i inne. Lubin, tel. 0502/67-77-05  
CHRYSLER VOYAGER, 1996/00 r. : reflektory (wersja europejska), Wrocław, tel. 0697/15-19-56  
CITROEN BERLINGO : tylna kanapa. Krotoszyn, tel. 062/725-75-66  
CITROEN JUMPER, 1994/04 r., 2500 ccm, 2800 ccm TDI : silniki, skrzynie biegów (mogą być uszkodzone), głowice, wały korbowe, pompy wtryskowe, rozruszniki, półosie, zawieszania, chłodnice, fotele i inne. Brzeg, tel. 0600/73-25-17  
CITROEN XM : zderzak przedni, najchętniej w kolorze białym. Góra, tel. 0605/37-41-96  
CITROEN XSARA II, 2002 r. : wszystkie części przodu. Wrocław, tel. 0507/49-01-66  
DAEWOO KORANDO : różne części mechaniczne i blacharskie. Stęszew, powiat poznański, tel. 0503/93-23-23  
DAEWOO LANOS : błotniki, drzwi, maskę, lampy, kolor złoty i srebrny. Legnica, tel. 0601/73-42-70  
DAEWOO MUSSO, 2900 ccm, diesel : skrzynia biegów. Wrocław, tel. 0604/06-55-32  
DAEWOO NEXIA SEDAN : dach, drzwi prawa, deska rozdzielcza z elementami plastikowymi, słupek środkowy, elementy plastikowe osłony środkowej, fotele, szyby, błotniki. Trzebnice, powiat nyski, tel. 0695/63-34-32  
DAIHATSU CHARADE : dywanik, tapicerka drzwi. Warta Bolesławiecka, tel. 076/818-90-18  
FIAT 126p : silnik, skrzynie biegów, techn. sprawne, cena do 300 zł. Głubczyce, tel. 0608/80-47-16  
FIAT 126p, 650 ccm : silnik, skrzynia biegów, alternator, koła, rozrusznik, fotele (wysokie) lub przynajmniej w zamian za wyregulowanie. Trzebnice, tel. 0713/12-33-54, 0608/73-27-50  
FIAT 132, 2000 ccm, DOHC : silnik z kpl. osprzętem, wraz ze skrzynią biegów. Świdnica, Wrocław, tel. 0502/12-33-48  
FIAT BRAVA : głowica kompletna, - 999 zł. Jawor, tel. 0601/74-49-92  
FIAT CINQUECENTO, 700 ccm : katalizator+sonda Lambda, zapalniki kpl., zegarek na deskę, do modelu Sporting licznik z obrotomierzem. Legnica, tel. 076/721-48-15  
FIAT DUCATO : skrzynia biegów, w całości lub na części. Leszno, tel. 0605/69-32-89  
FIAT DUCATO : skrzynia biegów, lampy, błotniki, zderzak, zawieszanie i inne, w atrakcyjnej cenie. Wrocław, tel. 0609/02-67-37  
FIAT DUCATO, 1994/04 r., 2500 ccm, 2800 ccm TDI : silniki, skrzynie biegów (mogą być uszkodzone), głowice, wały korbowe, pompy wtryskowe, rozruszniki, półosie, zawieszania, chłodnice, fotele i inne. Brzeg, tel. 0600/73-25-17  
FIAT PUNTO II : wszystkie części mechaniczne, blacharskie i elementy wyposażenia wewnątrz do wersji 3-15-drzwiowej. Leszno, tel. 0694/98-97-89  
FIAT PUNTO, 1995 r. : maska silnika, lampa prawa, zderzak przedni z otworami na halogeny. Legnica, tel. 076/862-13-76, 0691/04-69-49  
FIAT PUNTO, 1995 r., 1200 ccm 3-drzwiowy: drzwi lewe, błotnik przedni lewy, lustro lewe, szyba przednia, przegub lewy wewnętrzny, zderzak przedni z halogenami, wahacz lewy dolny, felga stalowa. Namysłów, tel. 0604/84-04-45  
FIAT SEICENTO : inst. gazowa, kpl., z komputerem, budła w kolo zapasowy, do 350 zł. Stęszew, tel. 074/855-34-71, 0608/83-70-70  
FIAT STILO 3-drzwiowy: błotnik tylny prawy. Koźmin Wielkopolski, powiat krotoszyński, tel. 0605/37-04-14  
FIAT STILO, 2002 r., 1600 ccm, benzyna : poduszka pow. kierowcy, reflektor lewy, nadkolę przednie prawe, pokrywa akumulatora, alternator, filtr pow., wyłuszczenie maski, zbiornik chłodniczy, zbiorniczek spryskiwaczy. - tel. 0694/48-95-98  
FIAT TIPO, TEMpra, UNO : różne części. Wrocław, tel. 0693/28-08-49  
FIAT UNO, 1985 r., 1300 ccm : skrzynia biegów (5), stan dobry, do 300 zł. Wrocław, tel. 071/87-26-60  
FORD AEROSTAR : skrzynia redukcyjna 4.0 (E-4WD), może być uszkodzona. Głogów, tel. 076/833-13-03, 0605/14-01-20  
FORD ESCORT, 1991 r., 1400 ccm : silnik lub sam blok, zarejestrowany w kraju. Świebodzice, tel. 0604/91-90-37  
FORD ESCORT KOMBI, 1996 r. : amortyzatory klapy tylnej, lampa tylna prawa, zacisk hamulcowy przedni prawy, bębny hamulcowe tylne. Wrocław, tel. 071/92-77-99, 0603/85-00-55  
FORD ESCORT, SIERRA, SCORPIO tylny Cosworth 4x4 : wszystkie części. Wrocław, tel. 0600/91-15-81  
FORD FIESTA : dach z podsufitką do modelu 4-drzwiowego, lewe drzwi (2 szt.), lusterka, zderzaki, maska, tylna kłapa z szybą, tylna lewa lampa, przednia prawa, chłodnica. Opole, tel. 0600/16-27-20, 0503/89-82-84  
FORD FIESTA, 2003 r., 1300 ccm, Duratec : komputer, osprzęt silnika. Rawicz, tel. 0605/21-65-52  
FORD KA, 1997 r. : prawy tył zderzaka plastikowego, niebieski. Wrocław, tel. 0606/78-16-51  
FORD MONDEO, 1999 r., 1800 ccm, 16V : komputer Neck 988B-12A650-FF. Sulechów, tel. 0609/56-63-39  
FORD SCORPIO, SIERRA, 2000 ccm : silnik z wtryskiem paliwa, wraz z kpl. osprzętem i układem przeniesienia napędu, ew. samochód na części. Świdnica, Wrocław, tel. 0502/12-33-48  
FORD TRANSIT, 2000 ccm, DOHC : silnik po 1995 r. i inne. Wieruszów, tel. 0602/89-83-19  
FORD WINDSTAR : lampy tylne, reflektory, rozrusznik, alternator. Wrocław, tel. 071/332-50-00  
HONDA ACCORD, 1995 r., 2300 ccm, benzyna wersja amerykańska: maska silnika, chłodnica, wentylatory chłodnicy. Świebodzice, powiat świdnicki, tel. 0502/22-93-43  
HONDA CIVIC 50 : półka tylna, tel. 0502/19-46-88  
HONDA CIVIC do wersji 3-drzwiowej: lampa, maska, błotniki i inne. Legnica, tel. 0601/73-42-70  
HYUNDAI H100 MIKROBUS, 1995 r. : zagłówki, 3 szt., felgi stalowe lub aluminiowe, mogą być z oponami oraz 2 zetteli dla dziecka. Krapkowice, tel. 0774/66-37-92 po godz. 17  
HYUNDAI SONATA, 1994/96 r. : dach z prawym środkowym słupkiem, szyba człowa, boczna przednia i inne. Wrocław, tel. 071/399-73-30  
JAGUAR S-TYPE : różne części do odbudowy auta. Wrocław, tel. 0600/91-15-81  
JAGUAR XJ II : listwy ozdobne na drzwi i błotniki, chromowane, w b. dobrym stanie. Legnica, tel. 0601/73-42-70

## 5.04.2004

spis treści - patrz strona 49 (rozkładowa), www.autogielda.com.pl

MAZDA 626, 1987 r., 2000 ccm, diesel : silnik, może być bez dokumentacji, tel. 0600/42-30-27  
MAZDA 626, 1988/91 r., 2200 ccm : skrzynia biegów (5). Namysłów, tel. 0604/80-90-33  
MAZDA 626, 1990 r. : osłona plastikowa na lampy, wewnątrz bagażnika, listwa chromowana nad przednim zderzakiem, osłony gumowe, chłapacze przednie. Wrocław, tel. 071/342-64-35, 0508/48-90-14  
MAZDA 626, 1993 r., 2000 ccm, 16V : instalacja gazowa, klimatyzacja. Wrocław, tel. 0602/29-44-35  
MERCEDES 123, 2400 ccm, 3000 ccm, diesel : silnik uszkodzony lub niekompletny. Jawor, tel. 0601/53-15-24  
MERCEDES 123, 2400 ccm, diesel : silnik do remontu, z dokumentacją, Koberzyce, tel. 071/311-17-94, 0603/48-86-73  
MERCEDES 123, 240 : sprzężny amortyzatory tylne, nowe lub stan b. dobry. Nowogrodzice, tel. 075/731-70-23, 0603/98-11-38  
MERCEDES 124 : szyby przednie i tylny, maska, kłapa, zderzacz, zderzaki, błotniki, listwy szerokie, chłodnica 3000D, felga silnika 3000D i układ wydechowy lub całe samochody na części, rozbiłki, uszkodzone. Legnica, tel. 0606/68-30-86  
MERCEDES 124 : silniki, skrzynie biegów i inne części. Wrocław, tel. 0601/69-35-08  
MERCEDES 124 : żaluzja tylnej szyby. Wrocław, tel. 0694/28-32-10  
MERCEDES 124 E-KLASSE : maska silnika, zderzak i błotnik przednie, lampa Wrocław, tel. 071/765-26-47, 0605/82-59-78  
MERCEDES 124, 3000 ccm, diesel : ukł. wydechowy, listwę progową lewą, alternator. Żary, tel. 0604/47-26-14  
MERCEDES 124, 1993 r. : lampy tylne i E-Klasse, oryginalne Hella, kierownica drewniana, dobrej jakości. Wrocław, tel. 0692/14-00-14  
MERCEDES 124, 1994 r., 3000 ccm, 2400 ccm, turbo D : silniki, skrzynie biegów, maska. Lubin, tel. 0888/11-40-92  
MERCEDES 126 S-KLASSE, 4200 ccm, benzyna : silnik. Wrocław, tel. 0503/15-52-27  
MERCEDES 190 D, 1989 r., 2000 ccm, diesel bordowy: licznik z obrotomierzem, alternator z impulsatorem, kpl. (oryginalny, z instalacją), tapicerka drzwi tylnych (czarna). Kunicie, powiat legnicki, tel. 0603/07-36-85  
MERCEDES C-KLASSE, 1994/98 r. : listwy dachowe, listwa tylna na błotnik. Wrocław, tel. 0601/87-31-63  
MERCEDES ML : tuner TV pracujący z systemem „Comand”. Wrocław, tel. 0601/70-50-71  
MERCEDES ML : kierownica z elementami drewnianymi w kolorze brązowym. Wrocław, tel. 0601/70-50-71  
MERCEDES S-KLASSE, 1991 r., 3500 ccm, diesel : silnik z dokumentacją lub bez, bez osprzętu, stan idealny, w dobrej cenie. Zielona Góra, tel. 0502/15-86-30  
MERCEDES SPRINTER : most tylny. Milocice, tel. 071/318-62-20  
MERCEDES SPRINTER 412, diesel : silnik. Nowa Sól, tel. 0602/15-14-51  
MERCEDES VITO 110, 1998 r. : przednią lewą ćwiartkę lub cały przód, przednią część dachu, drzwi lewe kompletne, błotniki, zawieszanie, deskę rozdzielczą kompletną, nagrzewnicę z klimatyzacją i inne. Leszno, tel. 0505/64-26-77  
MERCEDES VITO CDI, 2000 r. : siedzenia 1+2+3. Lubin, tel. 0601/59-78-72  
MOTOCYKL HONDA XL 600R ENDURO, 600 ccm : koła 17 i 21 cali, razem z oskami, zbiornik paliwa, w rozsądnej cenie. Wrocław, tel. 0506/72-80-71  
MOTOCYKL SHL M-04, 1948/55 r. : silnik, stan dobry lub części silnikowych, cylinder, gaznik. Wrocław, tel. 071/357-08-91 wieczorem  
MOTOROWER DERBI SENDA, 1999 r. : centralny amortyzator, silnik prędkościomierza, czujnik temperatury, kierunkowskazy, lusterka, Walbrzych, tel. 074/665-04-45, 0601/44-14-88  
NISSAN ALMERA, 2000 r. : lampa tylna prawa, czujniki obrotów silnika, Jelenia Góra, tel. 0604/10-32-61  
NISSAN PRIMER P-12, 2000 r. : kpl. kół. Wrocław, tel. 0608/61-80-20  
OPEL ASTRA : różne części, w dobrej cenie, ocłone. Wrocław, tel. 0694/83-33-31  
OPEL ASTRA COUPE, CABRIO, 2000 r. : kłapa tylna, zderzak tylny, lampa tylna. Zgorzelec, tel. 0691/29-43-29  
OPEL ASTRA, OMEGA : silniki, skrzynie biegów, całe auto na części, uszkodzone. Sulechów, powiat zielonogórski, tel. 0604/59-98-75  
OPEL CALIBRA : szyba przednia. Wrocław, tel. 0691/70-82-85  
OPEL KADETT GSI : zderzak przedni. Głucholazy, powiat nyski, tel. 0601/55-99-47  
OPEL OMEGA, 2300 ccm, TDI : silnik, może być bez osprzętu lub na części. Nowogrodzice, powiat bolesławiecki, tel. 0603/91-37-46  
OPEL OMEGA : lampy, drzwi, zderzak, maska i inne. Janio Wrocław, tel. 0609/02-67-37  
OPEL REKORD, 1980/86 r. 2.3 D, 2.3 TD : silnik do remontu lub na części lub cały na części. Lubin, tel. 076/817-52-02  
OPEL VECTRA : lampy, zderzaki, błotniki, drzwi, chłodnica, maska, skrzynia biegów i inne w atrakcyjnej cenie. Wrocław, tel. 0609/02-67-37  
PEUGEOT LUCAS, 1900 ccm, TDI : pompa wtryskowa do silnika, względnie nową, w rozsądnej cenie. Bielawa, tel. 0608/66-92-29  
PEUGEOT 206 : kanapa tylna, pasy, bagażnik, alum. felgi, przednia szyba i inne akcesoria, centr. zamek, el. otw. szyby. Trzebnica, tel. 0601/70-23-94  
PEUGEOT 206, 2000 r., 1900 ccm, diesel 5-drzwiowy: maska przednia, reflektory, wzmocnienie przednie, chłodnica, wentylator, błotniki przednie, dach, drzwi przednie, poduszka powietrzna na lewą, grill z logo, zderzak przedni, szyba przednia, listwy dachowe, listwa pod reflektory, pompa wspomagania. Namysłów, tel. 0604/84-04-45  
PEUGEOT 309, 1989 r., 1600 ccm, benzyna : filr pow., aparat zapalony, lampa, atrapa, części silnika, zbiorniczki, spryskiwacz i inne. Walbrzych, tel. 0508/96-26-79  
PEUGEOT 405 : drzwi przednie kierownicy, kierunkowskaz, kłapa wlewu paliwa. Jelenia Góra, tel. 075/71-37-55  
PEUGEOT 405, 406, 2000 ccm, tel. 071/21, 2.0 turbo benzyna z klimatyzacją po 1996 r. : silnik, maski przebieg, doładowany, w rozsądnej cenie, Bielawa, tel. 0606/66-92-29  
PEUGEOT 605 : zderzak przedni, reflektory, tapicerka skórzana, felgi aluminiowe i inne. Legnica, tel. 076/866-46-74, 0691/59-56-98  
PEUGEOT BOXER, 1994/04 r., 2500 ccm, 2800 ccm TDI : silniki, skrzynie biegów (mogą być uszkodzone), głowice, wały korbowe, pompy wtryskowe, rozruszniki, półosie, zawieszania, chłodnice, fotele i inne. Brzeg, tel. 0600/73-25-17  
PEUGEOT BOXER, 1996 r., 2500 ccm, turbo D : silnik bez osprzętu lub dół silnika. Leszno, tel. 0505/54-26-77  
PEUGEOT J5 : głowica, skrzynia biegów, zawieszania, lampy, zderzaki, maska, błotniki, chłodnica, wspomaganie, wycieraczki i inne. Wrocław, tel. 0609/02-67-37  
POLONEZ : silnik skrzynia biegów (5), most. Trzebnica, tel. 071/312-33-54, 0608/73-27-50  
POLONEZ CARO GLI, 1600 ccm : silnik. Oława, tel. 071/313-63-18  
POLONEZ CARO : maska, zderzak przedni, lampy, most sferok, silnik, skrzynia biegów i inne. Trzebnica, tel. 0502/58-98-55, 0502/58-98-56  
POLONEZ CARO : silnik, skrzynia biegów, most, maska, lampa, zderzaki lub cały samochód na części. Trzebnica, tel. 071/312-33-54, 0608/73-27-50  
POLONEZ CARO : drzwi, most lub cały samochód na części. Wrocław, tel. 071/336-24-69, 0605/82-49-57  
POLONEZ CARO PLUS, 1998 r., 1600 ccm : maska silnika, błotniki przednie, kolor złoty. Legnica, tel. 076/722-44-27, 0503/34-12-31  
POLONEZ TRUCK : most tylny kpl., drzwi lub cały samochód na części. Wrocław, tel. 071/336-24-69, 0605/82-49-57  
PRZYCZEPA ROLNICZA D-50 : obronice. Kobylin, powiat krotoszyński, tel. 0605/63-96-20  
PRZYCZEPA ROLNICZA HW60-11 : silownik wyrotu. Wągrow, tel. 071/939-10-72 po godz. 18, 0609/48-60-10  
RENAULT 21, 25, RAPID : różne części blacharskie, lampy,

maski, drzwi, zawieszania, silniki, skrzynia biegów i inne. Wrocław, tel. 0693/88-45-22  
RENAULT 5, 19, CLIO : różne części blacharskie, lampy, maski, drzwi, zawieszania, silniki, skrzynia biegów i inne. Wrocław, tel. 0693/88-45-22  
RENAULT LAGUNA, 2002 r. : konsole z poduszkami pow. oraz lampy przednie. Wrocław, tel. 0697/21-71-64  
RENAULT MASTER, 1992/93 r. : zderzak przedni. Jawor, tel. 076/870-54-88  
RENAULT MASTER, 1998/04 r. : skrzynia biegów manualna. Wrocław, tel. 0601/69-35-08  
RENAULT SAFRANE II : części tylnie, lampy tylne. Jelenia Góra, tel. 0603/61-59-50, 0692/09-80-19  
RENAULT TRAFIC, MASTER : skrzynia biegów, w całości lub na części. Leszno, tel. 0605/69-32-89  
SEAT CORDOBA, 1999 r., 1600 ccm : skrzynia biegów ERC. Leszno, tel. 0502/12-91-32  
SEAT CORDOBA, 1999 r. : elementy przodu, chłodnica lewa przednia, maska, błotniki, zderzak, pas przedni, chwiatka, atrapa, poduszki pow. kierowcy i pasażera. Lubin, tel. 076/846-31-41, 0691/50-67-86  
SEAT IBIZA, CORDOBA, 2003 r., 1400 ccm, 1900 ccm, TDI : wszystkie części. Kępno, tel. 0888/28-15-57  
SEAT LEON, 2000 r. : maska silnika, błotnik przedni prawy, reflektor prawy, zderzak, wzmocnienie przednie, drzwi przednie prawe, pas lewy, szyba przednia i inne. Wrocław, tel. 071/354-36-81, 0604/36-89-38  
SEAT TOLEDO, LEON, 2002 r., 1900 ccm, TDI : wszystkie części. Kępno, tel. 0888/28-15-57  
SKODA 100, 110 R COUPE, 1976/77 r., 1107 cm nowo: bęben hamulcowy 1 szt., zderzak tylny, chłapacz tylny prawy, silnik do Skody 100, 110, 120 na części oraz inne części. Legnica, tel. 076/722-55-25, 0603/84-41-71  
SKODA FABIA, 2000 r. : konsola, poduszki pow., napinacze pasów, kanapy tylne, lampa tylna prawa, sterownik el. lusterek, półka tylna i inne. Wrocław, tel. 071/354-36-81, 0604/36-89-38  
SKODA FELICIA : drzwi lewe. Zielona Góra, tel. 0693/86-40-47  
SKODA FELICIA, OCTAVIA : różne części mechaniczne i blacharskie. Wrocław, tel. 0609/02-67-37  
SKODA OCTAVIA, 1999 r., 2000 ccm : wentylator klimatyzacji i woda. Żary, tel. 0600/48-57-80  
SYRENA BOSTO, 842 ccm : pompa wody, pompa hamulcowa. Świebnice, powiat wrocławski, tel. 0692/93-76-75  
TALBOT SOLARA, 1984 r. : wahacz lewy tylny, Wieruszów, tel. 062/784-36-78, 0607/51-66-36  
TOYOTA AVENSIS, CARINA, COROLLA : elementy blacharki, zderzaki, reflektory, wzmocnienie przednie, ćwiartki nadwozia, elementy zawiesz. Wrocław, tel. 0502/48-35-83  
TOYOTA CAMRY, 1993 r., 2200 ccm : osprzęt silnika. Wrocław, tel. 0600/91-15-81  
TOYOTA CELICA TURBO 4x4 : wszystkie części. Wrocław, tel. 0600/91-15-81  
TOYOTA COROLLA KOMBI, 1999 r. : kłapa tylna w kolorze białym. Nysa, tel. 0502/65-01-67  
TOYOTA COROLLA, 2000 r. : błotnik prawy, kierunkowskaz prawy, grill, listwa pod grill, zderzak przedni. Lubin, tel. 076/847-55-27, 0697/99-12-04  
VOLVO 440, 460, 1988 r. : głowice 8-zaworowa (monowtrysk), kompletno, do 200 zł. Ostrów Wlkp., tel. 0502/63-35-05  
VOLVO S40, 2002 r. : deska rozdzielcza, poduszki pow., lustro prawe. Wrocław, tel. 0503/44-35-06  
VW BORA, GOLF IV : poduszki pow. Jelenia Góra, tel. 0603/61-59-50, 0692/09-80-19  
VW CADDY, 2001 r. : zawieszanie, halogeny i inne. Wrocław, tel. 0600/91-15-81  
VW GOLF, 1995 r., 1900 ccm, diesel : kolektory, turbosprężarka, pompa wtryskowa i wtryskiwacze, stan b. dobry, do 500 zł., tel. 0609/20-09-57  
VW GOLF III, 1996 r., 1900 ccm, turbo D, TDI, 2800 ccm VR6, 2000 ccm 16V: silniki, skrzynie biegów. Lubin, tel. 0608/11-40-92  
VW GOLF III, 1997 r., 1600 ccm : wzmocnienie przednie, chłodnica, wentylatory, lampa, zderzak, maskę, błotniki, tylna kłapa, tylny błotnik, lampa. Żary, tel. 0600/48-57-80  
VW GOLF PASSAT, 1600 ccm, diesel : silnik z gwarancją, może być nieuzybrojony. Bielawa, tel. 074/833-76-89 po godz. 20  
VW GOLF PASSAT, 1600 ccm, diesel : silnik z dokumentacją lub bez, stan b. dobry, do 1 000 zł. Opole, tel. 0502/53-56-38  
VW JETTA II, 1995 r., 2000 ccm : potencjometr przepustnicy, silnik ABA. Wrocław, tel. 071/799-18-16, 0692/28-88-84  
VW LT 28 BUS, 1998 r. : agregat chłodniczy, kpl., tel. 0698/17-81-48  
VW PASSAT B5, 1900 ccm, TDI : wszystkie części przodu. Lubin, tel. 0502/67-77-05  
VW PASSAT B5, B6 : maska, błotniki, zderzak, wzmocnienie przednie z chłodnicami, reflektory ksenonowe, poduszki pow., relingi dachowe srebrne, kpl. elementów niklowanych dolnych, alum. felgi z oponami. Lubin, tel. 076/847-07-05, 0601/4-28-49  
VW PASSAT, 1900 ccm, TDI : silnik wraz z osprzętem, zapalacze, pomiarze ciśnienia w cylindrach, może być z dokumentacją lub bez. Walbrzych, tel. 074/849-61-76, 0600/20-34-87  
VW PASSAT, 1985 r. : kpl. nakładki plastikowych na nadkola i progi, szyby boczne tylne do kombi (zielone). Wrocław, tel. 0605/88-08-88  
VW PASSAT, 1988 r. : przedni zderzak, kłapę do kombi (chętnie czerwona), pompę wtryskową oraz opony 15". Gizałki, tel. 062/741-11-03, 0696/23-35-09  
VW PASSAT, 1994 r. 1.9 TD, 1.9 TDI, 2.8 VR6, 2.9 16V : silniki i skrzynie biegów. Lubin, tel. 0888/11-40-92  
VW PASSAT B5, 1999 r. : reflektory ksenonowe, mogą być uszkodzone. Wrocław, tel. 0605/99-51-45  
VW POLO, 1700 ccm, 1900, SDI, diesel : skrzynie biegów, całe i uszkodzone. Bytom Odrzański, tel. 0601/59-53-31, 0609/26-06-82  
VW POLO, 1992 r., 1600 ccm : skrzynia biegów ERC. Leszno, tel. 0502/12-91-32  
VW TRANSPORTER T4 : fotele przednie (pasażera), 2-osobowe i oraz fotele tylne (2+1 osobowe), szyby drzwi bocznych przesuwane strony prawej i lewej, tel. 0694/48-95-98  
VW TRANSPORTER T4, 1900 ccm, 2400, turbo D : skrzynia biegów, całe i uszkodzone. Bytom Odrzański, tel. 0601/59-53-31, 0609/26-06-82  
VW TRANSPORTER T3 : szyba przednia, linka do napędu licznika. Czernica, tel. 071/318-57-56  
VW TRANSPORTER T4 : skrzynia biegów, w całości lub na części. Leszno, tel. 0605/69-32-89  
VW TRANSPORTER T4 MULTIVAN, 1994 r., 2400 ccm, diesel automat: osłona silnika; do 50 km od Olawy. Olawa, tel. 071/313-61-88  
VW TRANSPORTER T4, 1995 r. 2.4 D, 1.9 TD, 2.5 E, 2.5 TDI : silniki i skrzynie biegów. Lubin, tel. 0888/11-40-92

## MOTOCYKLE

APRILIA 600 TUAREG, 1990 r., 31 tys. km, 600 ccm, czarny, nieeksploatowany w kraju, stan b. dobry, - 5 700 zł. Żebice, tel. 074/819-17-78, 0694/88-21-74  
APRILIA 600 ENDURO, 1991 r., 40 tys. km, 600 ccm, niebiesko-czerwony, atrakcyjny wygląd, - 5 000 zł. Góra, tel. 065/543-43-84, 0603/59-69-88  
APRILIA 600 TUAREG, 1991 r., 31 tys. km, 600 ccm, benzyna, czarny, przygotowany do sezonu, nieeksploatowany w kraju, stan techniczny b. dobry, - 5 700 zł. Żebice, tel. 074/819-17-78, 0694/88-21-74  
APRILIA PX 125 RANCSING SKUTER, 1999/00 r., 5 tys. km, czerwono-czarny, automat, hamulec tarczowy przedni, bez dokumentacji, - 2 200 zł. Walbrzych, tel. 0604/37-72-07  
APRILIA RS 125, 1997 r., 16 tys. km, 125 ccm, czarny, stan b. dobry, po wymianie płynów oleju, nowy akumulator i opona, przygotowany do sezonu - 6 900 zł. Olawa, tel. 071/313-25-16, 0602/32-18-67  
BMW RT 750K, 1995 r., 115 tys. km, 740 ccm, biało-granatowy, katalizator, ABS, wtrysk, klify, zabudowany, serwisowany, stan

b. dobry, chłodzony cieczą, wersja «policyjna» - 2 300 EUR. Bolesławiec, tel. 075/731-20-25, 0501/42-90-05 (zdjęcia do tej oferty można zobaczyć w internecie pod numerem +AG0712 http://wkz.autogielda.com.pl)  
BUTY MOTOCYKLOWE STYL MARTIN skórzane, kolorowe, rozmiar 43/44, na motocykl typu ścigacz. Wrocław, tel. 0603/74-73-17  
DAELIM 125 CHOPPER, 2001 r., 3 tys. km, 125 ccm dużo elementów chromowanych, stan b. dobry, - 5 200 zł. Ostrów Wielkopolski, tel. 0602/53-55-53  
DAELIM VL 125, 2002 r., 65 tys. km, 125 ccm, granatowy, I właściciel, serwisowany, bez wypadku, kupiony w salonie, stan idealny, - 8 500 zł. Twardogóra, powiat oleśnicki, tel. 0693/43-57-41  
DNIPIR 650 MT-10, 1981 r., czarny, po remoncie kapitalnym silnika, dużo nowych części, przegład do 08.2004 r., atrakcyjny wygląd, - 4 500 zł. Smogorzówko, powiat wrocławski, tel. 071/389-89-04, 0608/10-56-56  
DNIPIR 750 MT-16, 1987 r., 750 ccm, czarno-srebrny, opony kostkowe, karta pojazdu, stan b. dobry, - 4 500 zł. lub zamienie na Mercedesa 123 albo 115. Lwówek Śląski, tel. 0608/50-12-34  
GOKART SAM, 125 ccm, czarny, silnik motocykla WSK, hamulce tarczowe, koła o wys. 25 cm (pompowane), stan b. 850 zł. Gubin, tel. 0684/55-37-37  
GOKART, 125 ccm oryginalna rama, stan dobry, - 900 zł. Jelenia Góra, tel. 0606/35-14-08  
GOKART CROSS, 2001 r., 125 ccm, złoto-czerwony, owiewki, 6-biegowy, hamulec tarczowy, regul. hamulca silownikami, silnik CZ 125 cross, po remoncie silnika w 2003 r., stan b. dobry, - 2 900 zł. Świdnica, tel. 0601/73-55-88, 0608/196-93-43  
HONDA 125 SPACE, 1991 r., 125 ccm, niebieski, brak rozrusznika i przedniej osłony lampy, zarejestrowany, odłony, - 2 100 zł. Grzymalin, powiat legnicki, tel. 0503/40-16-05, 0505/16-74-74  
HONDA 125 PANTHEON, 2001 r., 3 tys. km, 125 ccm, niebieski, spradowany ze Szwajcari, stan b. dobry, - 7 800 zł. Ostrzeszów, tel. 062/730-82-52, 0601/20-27-06  
HONDA CB 400F, 1984 r., 400 ccm, niebieski, mało używany, 6-biegowy, 4 cylindry, rozrusznik, wersja sportowa, alum. podchodzenie, - 5 000 zł. lub zamienie na samochód Honda, w tej cenie. Szczepanów, tel. 071/39-85-15  
HONDA CB 750, 1983 r., 750 ccm, DOHC, 73 km, wiśniowy metalic, nowy akumulator, hamulec tarczowy, stan b. dobry, - 4 500 zł. Kamienna Góra, tel. 0500/01-81-84  
HONDA CBR 1000, 1991 r., 1000 ccm, czerwono-biały, spradowany w cokolwiek, niezarejestrowany, odłony, - 9 900 zł. Wieruszów, tel. 0608/52-71-99  
HONDA CBR 1000F, 1987 r., 1000 ccm, czarno-czerwony, nowe opony, kpl. dokumentacja, stan b. dobry, - 6 500 zł. Walbrzych, tel. 0602/38-70-33  
HONDA CBR 1000F DUAL, 1995 r., 26 tys. km, 998 ccm, biało-czarno-czerwony, przygotowany do sezonu, zarejestrowany i ubezpieczony w zeszłym miesiącu, spradowany z Niemiec, atrakcyjny wygląd, nieeksploatowany w Polsce, stan idealny, - 15 000 zł. Ostrów Wlkp., tel. 0600/20-30-00  
HONDA CBR 1100XX, 1997 r., 32 tys. km, 1100 ccm, czarny, zarejestrowany, ukł. wydechowy Akropovic, - 21 900 zł. Walbrzych, tel. 0604/72-64-82  
HONDA MB 80, 1989 r., 80 ccm, czarny, hamulec tarczowy, stan dobry, - 900 zł. lub zamienie. Chojnów, powiat legnicki, tel. 0506/13-23-85  
HONDA MBX 125, 1986 r., czerwono-czarny, nowa opona, zegabki i lusterka, stan b. dobry, - 3 000 zł. Dornaradz, powiat rawicki, tel. 065/54-37-07  
HONDA MBX 80, 1987 r., 20 tys. km, 80 ccm, czerwony, centr. amortyzator, dozownik oleju, drugi silnik gratis, stan b. dobry, - 1 400 zł. Białanów, tel. 062/769-92-34  
HONDA MBX 80, 1990 r., 80 ccm, złoty, ścigacz, chłodzony wodą, hamulec tarczowy, centralny amortyzator, dozownik oleju, aluminiowe felgi, brak



Belgia, w Polsce II właściciel, 2-miejscowy, - 5.500 zł. Włoszka kowice, tel. 065/537-92-82, 0609/60-26-40

**MOTOROWER APRILIA SR50**, 1999 r., 50 ccm, niebieski metalic, stan idealny, ważny przegląd i OC, zarejestrowany, opony 2-osobowy, sprowadzony ze Szwajcarii, - 5.300 zł. Grzymalin, powiat legnicki, tel. 0503/40-16-05, 0505/16-74-74

**MOTOROWER APRILIA SR 50**, 2002 r., 9 tys. km, 50 ccm alum. katalizator, hamulce tarczowe, centr. amortyzator, odblokowanie (V maks. 95 km/godz.), - 6.800 zł. Ostrowy Wlkp., tel. 0603/66-27-00, 0693/25-95-21

**MOTOROWER BAJAJ SUNNY**, 1997 r., 49 ccm, złoty skuter, pierwsza rejestracja w maju 1998 r., stan idealny, nie wymaga wkładu finansowego, przebieg 34.500 km, przystosowany do nowego sezonu, - 1.800 zł. Gostyń, tel. 0692/91-65-85

**MOTOROWER BAJAJ SKUTER SUNNY**, 1997 r., 4 tys. km, 49 ccm, 2-suw, bordowy, stan b. dobry, lusterko wsteczne, kierunkowskazy, klakson, kluczyk + blokada kierownicy, opony prawie nowe, automatic, - 1.700 zł. Skalęgi, powiat kluczborski, tel. 0608/52-89-89

**MOTOROWERY**  
IAN MAR  
CZĘŚCI  
Motowery i części: nowe oraz używane różnych marek, wysoka jakość

PIASKI k./Gostyń ul. Św. Marcina 13  
Tel. (0-65) 571-61-61 e-mail: biuro@ian-mar.pl www.ian-mar.pl

**MOTOROWER BENELLI COOT 25 SKUTER**, 1994 r., 49 ccm 2 rodzaje zapalania, na zachodnich tablicach, - 1.200 zł. Niemysłowice, tel. 077/436-72-25

**MOTOROWER CAPI MARS**, 2001 r., 1 tys. km, 49 ccm, zielony metalic, automatic, el. rozrusznik, aluminiowe felgi, kpl. dokumentacja, przystosowany do sezonu, - 3.700 zł. Jelcz-Laskowice, tel. 0693/13-26-06

**MOTOROWER DERBI SENDA**, 1999 r., 5 tys. km, 49 ccm, zielony, serwisowany, kupiony w salonie, 6-biegowy, stan b. dobry, - 4.900 zł. Wrocław, tel. 0608/38-94-33

**MOTOROWER HONDA CAMINO PA**, 1986 r., 49 ccm, czarny, po remoncie, techn. sprawy, zadbane, automatic, kpl. dokumentacja, telefon w b. dobrym stanie, - 809 zł lub zamienie na Fiata 126p, opony GSM, inne propozycje. Wrocław, tel. 0695/52-85-12

**MOTOROWER HONDA SKUTER**, 1992 r., 49 ccm, czerwony, - 2.500 zł. Jasiel, tel. 068/371-06-79, 0605/73-59-83

**MOTOROWER HONDA TACT**, 1993 r., 4 tys. km, 50 ccm, czarny, zarejestrowany w Polsce, automatic, dozownik oleju, stan dobry, - 2.100 zł zamienie na skocigaz lub krossowy. Gostyń, tel. 0603/86-20-32

**MOTOROWER HONDA DIO 50 SR**, 1994 r., 4 tys. km, 49 ccm, żółto-niebieski, zadbane, autentyczny przebieg, wygląd nowocześniejszego skutera (sportowy), bardzo zny, V maks. 60 km/godz., - 2.700 zł. Częstochowa, tel. 032/314-01-74

**MOTOROWER HONDA**, 1996 r., 49 ccm, zielony metalic, zadbane, 2-osobowy, I właściciel w kraju od 2001 r., w wymianie łoha, cylindra i pierścieni w 2003 r., dozownik oleju, kufel, - 4.200 zł. Jelcz-Laskowice, tel. 071/318-31-67

**MOTOROWER HONDA SRX**, 1997 r., 6 tys. km, złoty metalic, el. rozrusznik, hamulce tarczowe, białe zegary, stan b. dobry, - 3.200 zł. Lesna, tel. 075/721-17-73

**MOTOROWER HONDA SFX 50**, 1998 r., 18 tys. km, 50 ccm, ciemnoszary, sprowadzony ze Szwajcarii, stan b. dobry, - 3.500 zł. Ostrzeszów, tel. 062/730-82-52, 0601/20-27-06

**MOTOROWER HONDA X2 RS**, 2000 r., 23 tys. km, 50 ccm, czarny, sprowadzony ze Szwajcarii, stan b. dobry, - 4.700 zł. Ostrzeszów, tel. 062/730-82-52, 0601/20-27-06

**MOTOROWER JAWA**, 1980 r., 50 ccm zarejestrowany, stan b. dobry, - 480 zł. Dzierżonów, tel. 0692/23-76-70

**MOTOROWER JAWA**, 1981 r., 50 ccm zarejestrowany, sprawni, - 480 zł. Wrocław, tel. 071/393-72-94, 0604/72-56-06

**MOTOROWER JAWA**, 1982 r., 50 ccm zarejestrowany, - 520 zł, tel. 071/393-72-94, 0604/72-56-06

**MOTOROWER KTM SKUTER**, 1998 r. I właściciel, elektron. zapłon, - 2.800 zł. Bystrzyca Kłodzka, tel. 074/811-03-72

**MOTOROWER MALAGUTI FIREFOX**, 1998/99 r., 49 ccm, czarny, srebrny, stan b. dobry, - 4.800 zł lub zamienie na inny pojazd. Olawa, tel. 0508/50-61-26

**MOTOROWER PEUGEOT SPEEDFIGHT**, 1990 r., 65 tys. km, 50 ccm, srebrny, wersja WRC, po tuningu, chłodzony cieczą, stan idealny, atrakcyjny wygląd, - 6.900 zł. Wrocław, tel. 0501/55-31-60

**MOTOROWER PEUGEOT JUNIOR SKUTER**, 1995 r., 50 ccm zarejestrowany, - 1.300 zł. Bolesławiec, tel. 050/364-37-48

**MOTOROWER PEUGEOT SPEEDFIGHT**, 1997 r., 9 tys. km, 50 ccm, czarny, sprowadzony ze Szwajcarii, stan b. dobry, - 4.000 zł. Ostrzeszów, tel. 062/730-82-52, 0601/20-27-06

**MOTOROWER PEUGEOT SPEDY II**, 1997 r., 50 ccm, niebieski metalic, stan idealny, 2-osobowy, zarejestrowany, ważne OC, sprowadzony ze Szwajcarii, - 4.300 zł. Grzymalin, powiat legnicki, tel. 0503/40-16-05, 0505/16-74-74

**MOTOROWER PEUGEOT SPEEDFIGHT**, 1997 r., 49 ccm skuter, sprowadzony z Włoch, aluminiowe felgi, hamulce tarczowe, do zarejestrowania, - 2.000 zł. Scinawa, tel. 076/843-69-96, 0509/41-62-84

**MOTOROWER PEUGEOT TRAKER**, 1998 r., 50 ccm, niebieski metalic, stan dobry, sprowadzony ze Szwajcarii, w kraju od tygodnia, - 4.300 zł. Grzymalin, powiat legnicki, tel. 0503/40-16-05, 0505/16-74-74

**MOTOROWER PIAGGIO SKUTER**, 1993 r. pół roku w kraju, - 2.500 zł. Milicz, tel. 071/384-24-27, 0605/62-41-49

**MOTOROWER PIAGGIO ENERGY**, 1998 r., 10 tys. km, 50 ccm, czarno-zielony, chłodzony cieczą, hamulce tarczowe, nierejestrowany w kraju, bezpośrednio sprowadzony, stan b. dobry, - 4.600 zł. Ostrowy Wlkp., tel. 0604/57-65-26

**MOTOROWER PIAGGIO SKUTER**, 1998/99 r., 4 tys. km, 50 ccm, zielony metalic, typ Vespa ET2, 2-osobowy, automatic, el. starter, hamulce tarczowe, dozownik oleju, dodatkowy kufel z tyłu, duża owiewka przednia, atrakcyjny wygląd, zarejestrowany, ważne OC, stan b. dobry, - 4.950 zł. Lubin, tel. 076/847-55-27, 0697/99-12-04

**MOTOROWER PIAGGIO ZIP**, 2000 r., 6 tys. km, 50 ccm, czarny, w b. dobrym stanie, trzeba zmienić ogumienie, zarejestrowany i opłacony, atrakcyjny wygląd, kasz grasis, przystosowany do sezonu, - 4.000 zł. Wrocław, tel. 0507/09-48-72

**MOTOROWER QUEST SKUTER**, 2003/04 r., 49 ccm, 4-suw nieużywany, stan idealny, el. rozrusznik, automatic, na gwarancji, - 3.300 zł. Obornik Śląski, powiat trzebnicki, tel. 0504/00-39-30

**MOTOROWER QUEST**, 2004 r., 50 ccm el. rozrusznik, automatic, na gwarancji, - 3.800 zł. Wrocław, tel. 071/367-00-41, 0697/49-08-75

**MOTOROWER QUINGUI BINGO SKUTER**, 1998 r., - 1.500 zł. Wrocław, tel. 071/357-31-84 po godz. 19

**MOTOROWER ROLLER BIS SKUTER**, 1997 r., niebieski metalic, po remoncie kapitalnym, - 2.200 zł. Wschowa, tel. 0502/56-52-82

**MOTOROWER ROMET KOMAR** 3, 1976 r., niebieski, techn. sprawni, kpl. dokumentacja, - 200 zł. Lomnica, gm. Mysłakowice, powiat jeleniogórski, tel. 0691/71-41-05

**MOTOROWER ROMET**, 1982 r., 49 ccm, zielony, 3-biegowy, po remoncie silnika, I właściciel, kpl. dokumentacja, stan dobry, - 320 zł. Międzybórz, tel. 062/785-66-56

**MOTOROWER ROMET KADET**, 1984 r., 50 ccm, wiśniowy, brak dokumentacji, silnik od Jawy, zadbane, stan dobry, - 200 zł. Boguszów-Gorce, powiat wałbrzyski, tel. 074/844-20-85

**MOTOROWER ROMET OGAR 205**, 1984 r., 2 tys. km, 50 ccm, czarny, stan b. dobry, 3-biegowy, prod. polskiej, 2-osobowy, kpl. dokumentacja oraz Jawa 50, stan dobry - 550 zł lub zamienie na motocykl WSK 125, WSK 175, Jawę, do remontu, zarejestrowany Ludmierzyce, gm. Kietrz, tel. 077/486-88-93

**MOTOROWER ROMET OGAR 200**, 1986 r., czerwony, 3-biegowy, stan b. dobry, - 400 zł. Sobótka, powiat wrocławski, tel. 0603/39-06-49

**MOTOROWER ROMET OGAR 205**, 1988 r., 50 ccm oryginalny lakier, po remoncie silnika, kpl. dokumentacja, stan b. dobry, nowy tłumik, 2-osobowy, w wymianie tulejek w przednim amortyzatorze, - 450 zł. Wrocław, tel. 071/348-23-16, 0504/78-81-46

**MOTOROWER ROMET OGAR 205**, 1989 r., czarny, 2-biegowy, zarejestrowany, stan b. dobry, - 300 zł. Olszany, tel. 074/855-71-48

**MOTOROWER ROMET 205**, 1990 r., 2 tys. km, 50 ccm, zielony, po remoncie silnika, do lakierowania, nowe części/drugi na części, - 450 zł. Trzebiszyn, powiat kluczborski, tel. 0507/05-93-70

**MOTOROWER ROMET 1991 r.**, 50 ccm, jasnoniebieski, jest w b. dobrym stanie, nowa opona, świeca i kondensator, przerywacz, łańcuch, łańcuch, tylna lampa, gumy, linki, tłumik, dokumentacja, nie zarejestrowany, - 600 zł. Strzelin, tel. 0503/44-78-14, 0504/10-30-83

**MOTOROWER RYŚ MR-1**, 1960 r., 50 ccm, wiśniowy, oryginalny, po remoncie kapitalnym, kpl. dokumentacja, - 1.000 zł. Wałbrzych, tel. 0604/99-08-18

**MOTOROWER SIMON**, 1953 r. oryginalny w 90%, sprawni techn., brak dokumentacji, - 260 zł. Namysłów, tel. 077/410-34-26 po godz. 16

**MOTOROWER SIMON**, 1968 r., 50 ccm, niebieski, 3-biegowy, nowy lakier, inst. elektryczna i łańcuch, - silnik 4-13-biegowy, kpl. dokumentacja, dużo części, atrakcyjny wygląd, - 1.050 zł. Bolesławiec, tel. 0507/21-47-61

**MOTOROWER SIMON SCHWALBE**, 1974 r., 50 ccm, czarny, techn. sprawni, do ukończenia inst. elektryczna, dużo nowych części, silnik po remoncie, atrakcyjny wygląd, dokumentacja do rejestracji, oryginalnie odwzorowany, - 800 zł. Bolesławiec, tel. 0502/49-23-21

**MOTOROWER SIMON S 51**, 1982 r. w ciągłej eksploatacji, stan dobry, - 1.200 zł. Kąty Wrocławskie, tel. 071/390-58-94

**MOTOROWER SIMON S 51**, 1984 r., 50 ccm, zielony metalic, nowe opony i akumulator, kierunkowskazy, łożyska, nowy tłumik, stan b. dobry, nowe opony, - 1.400 zł. Jaskółki, tel. 062/734-47-35

**MOTOROWER SIMON S 51**, 1985 r., 50 ccm, niebieski, silnik po remoncie kapitalnym, nowe tablice, 3-biegowy, b. szykli i zny, I właściciel - 1.560 zł. Kozuchów, tel. 068/355-51-36

**MOTOROWER SIMON S 51**, 1985 r., 50 ccm, czarny, 4-biegowy, inst. 12V, bez prawa rejestracji, - 700 zł. Lomnica, gm. Mysłakowice, tel. 0603/74-98-29

**MOTOROWER SIMON SR 50**, 1987 r., 50 ccm, wiśniowy, I rej. w 1995 r., nowe dwie opony, nowy akumulator, nowy pokrowiec na siedzenia, silnik po małym remoncie, zarejestrowany i opłacony, stan ogólny dobry, - 1.500 zł. Bogatynia, powiat zgorzelecki, tel. 0508/17-10-85

**MOTOROWER SIMON SR 50 SKUTER**, 1987 r., 60 tys. km, 50 ccm, szary, 4-biegowy, stan techn. b. dobry, - 1.400 zł. Kalisz, tel. 062/764-03-47, 0605/38-58-79

**MOTOROWER SIMON SR 50 SKUTER**, 1988 r. po remoncie, na dotarcu, - 1.800 zł. Oleśnica, tel. 0608/13-64-65

**MOTOROWER SIMON S 51**, 1988 r., 50 ccm, złoty, oryginalny przebieg, zarejestrowany, opłacony, stan b. dobry, - 1.700 zł. Lipniki, gm. Kamiennik, powiat nyski, tel. 077/431-23-73

**MOTOROWER SIMON SR 50 SKUTER**, 1988 r., czerwony, stan bardzo dobry, - 1.550 zł. Pogorzela, powiat gostyński, tel. 0691/81-19-54

**MOTOROWER SIMON S 51**, 1989 r., zielony, 4-biegowy, zarejestrowany, stan b. dobry, - 1.450 zł. Bolesławiec, tel. 0508/54-37-24

**MOTOROWER SIMON SR 50 SKUTER**, 1991 r., zielony metalic, 4-biegowy, po remoncie silnika, nowy tłumik, gaźnik typu Bingo, nowy akumulator, lusterka, boczny bagażnik, światło stop, zarejestrowany bezterminowo, stan b. dobry, - 2.500 zł. Namysłów, tel. 0604/69-70-16

**MOTOROWER SIMON**, 1991 r., 50 ccm, szary, techn. sprawni, - 1.200 zł. Siemionka, tel. 062/781-44-57, 0691/20-40-76

**MOTOROWER SIMON SKUTER**, 1992 r., 50 ccm, czerwony, stan b. dobry, - 2.500 zł. Brzeźnica, tel. 077/420-18-97 po godz. 18

**MOTOROWER YAMAHA AXIS**, 1997 r., 12 tys. km, 50 ccm, czerwony, sprowadzony ze Szwajcarii, stan b. dobry, - 3.000 zł. Ostrzeszów, tel. 062/730-82-52, 0601/20-27-06

**MOTOROWER YAMAHA MBK FIZZ**, 1998 r., 8 tys. km, 50 ccm, zielonoczerwony, sprowadzony ze Szwajcarii, nie zarejestrowany, udomk. pochodzenie, prawa strona uszkodzona, - 2.600 zł. Legnica, tel. 0606/65-18-99

**MOTOROWER YAMAHA**, 2001 r., 6 tys. km, 50 ccm, srebrny metalic, 2-osobowy, kupiony w salonie w Polsce, książka serwisowa, serwisowany, automatic, dozownik oleju, halogeny, el. zapłon, hamulce tarczowe, 2 lusterka, dodatkowa 2 kaski, w ciągłej eksploatacji, stan b. dobry, - 5.200 zł lub zamienie. Jelenia Góra, tel. 0695/60-50-21

**MOTOROWER YAMAHA NEOS SKUTER**, 2001 r., - 3.700 zł. Nowa Sól, tel. 0603/35-37-74

**MOTOROWER YAMAHA NEOS**, 2002 r., 3 tys. km, 50 ccm, stan idealny, atrakcyjny wygląd, - 6.900 zł. Wrocław, tel. 0501/55-31-60

**MOTOROWER YAMAHA NEOS**, 2002 r., 3 tys. km, 50 ccm, stan idealny, atrakcyjny wygląd, - 6.900 zł. Wrocław, tel. 0501/55-31-60

**MOTOROWER PEUGEOT JUNIOR SKUTER**, 1995 r., 50 ccm zarejestrowany, - 1.300 zł. Bolesławiec, tel. 050/364-37-48

**MOTOROWER PEUGEOT SPEEDFIGHT**, 1997 r., 9 tys. km, 50 ccm, czarny, sprowadzony ze Szwajcarii, stan b. dobry, - 4.000 zł. Ostrzeszów, tel. 062/730-82-52, 0601/20-27-06

**MOTOROWER PEUGEOT SPEDY II**, 1997 r., 50 ccm, niebieski metalic, stan idealny, 2-osobowy, zarejestrowany, ważne OC, sprowadzony ze Szwajcarii, - 4.300 zł. Grzymalin, powiat legnicki, tel. 0503/40-16-05, 0505/16-74-74

**MOTOROWER PEUGEOT SPEEDFIGHT**, 1997 r., 49 ccm skuter, sprowadzony z Włoch, aluminiowe felgi, hamulce tarczowe, do zarejestrowania, - 2.000 zł. Scinawa, tel. 076/843-69-96, 0509/41-62-84

**MOTOROWER PEUGEOT TRAKER**, 1998 r., 50 ccm, niebieski metalic, stan dobry, sprowadzony ze Szwajcarii, w kraju od tygodnia, - 4.300 zł. Grzymalin, powiat legnicki, tel. 0503/40-16-05, 0505/16-74-74

**MOTOROWER PIAGGIO SKUTER**, 1993 r. pół roku w kraju, - 2.500 zł. Milicz, tel. 071/384-24-27, 0605/62-41-49

**MOTOROWER PIAGGIO ENERGY**, 1998 r., 10 tys. km, 50 ccm, czarno-zielony, chłodzony cieczą, hamulce tarczowe, nierejestrowany w kraju, bezpośrednio sprowadzony, stan b. dobry, - 4.600 zł. Ostrowy Wlkp., tel. 0604/57-65-26

**MOTOROWER PIAGGIO SKUTER**, 1998/99 r., 4 tys. km, 50 ccm, zielony metalic, typ Vespa ET2, 2-osobowy, automatic, el. starter, hamulce tarczowe, dozownik oleju, dodatkowy kufel z tyłu, duża owiewka przednia, atrakcyjny wygląd, zarejestrowany, ważne OC, stan b. dobry, - 4.950 zł. Lubin, tel. 076/847-55-27, 0697/99-12-04

**MOTOROWER PIAGGIO ZIP**, 2000 r., 6 tys. km, 50 ccm, czarny, w b. dobrym stanie, trzeba zmienić ogumienie, zarejestrowany i opłacony, atrakcyjny wygląd, kasz grasis, przystosowany do sezonu, - 4.000 zł. Wrocław, tel. 0507/09-48-72

**MOTOROWER QUEST SKUTER**, 2003/04 r., 49 ccm, 4-suw nieużywany, stan idealny, el. rozrusznik, automatic, na gwarancji, - 3.300 zł. Obornik Śląski, powiat trzebnicki, tel. 0504/00-39-30

**MOTOROWER QUEST**, 2004 r., 50 ccm el. rozrusznik, automatic, na gwarancji, - 3.800 zł. Wrocław, tel. 071/367-00-41, 0697/49-08-75

**MOTOROWER QUINGUI BINGO SKUTER**, 1998 r., - 1.500 zł. Wrocław, tel. 071/357-31-84 po godz. 19

**MOTOROWER ROLLER BIS SKUTER**, 1997 r., niebieski metalic, po remoncie kapitalnym, - 2.200 zł. Wschowa, tel. 0502/56-52-82

**MOTOROWER ROMET KOMAR** 3, 1976 r., niebieski, techn. sprawni, kpl. dokumentacja, - 200 zł. Lomnica, gm. Mysłakowice, powiat jeleniogórski, tel. 0691/71-41-05

**MOTOROWER ROMET**, 1982 r., 49 ccm, zielony, 3-biegowy, po remoncie silnika, I właściciel, kpl. dokumentacja, stan dobry, - 320 zł. Międzybórz, tel. 062/785-66-56

**MZ 150 ETZ**, 1987 r., czerwony, po remoncie silnika, „Jadowanie”, stan b. dobry, - 1.050 zł. Siecieborzycze, tel. 068/376-81-49

**MZ 150 ETZ**, 1988 r., 8 tys. km, 147 ccm, niebieski, stan b. dobry, hamulce tarczowe, 5-biegowy, dużo nowych części - 1.300 zł lub zamienie na VW Polo, Golfia, Opla Corse, Forda Fiesta, Fiata 126p po 1990 r., możliwa dopłata. Paczków, powiat nyski, tel. 0600/39-34-39

**MZ 150 ETZ**, 1988 r., 7 tys. km, 150 ccm, niebieski, hamulce tarczowe, 5-biegowy, dużo nowych części, nowy akumulator Bosch, stan b. dobry, - 1.190 zł lub zamienie na VW Golfia GTI, VW Scirocco, Forda Escorta XR3i, lub Simsona z dopłatą. Złoty Stok, powiat ząbkowski, tel. 0697/66-50-79

**MZ 150 CROSS**, 1989 r., 150 ccm, niebiesko-biały, centr. amortyzator, opony crossowe, tarczowe hamulce, 5-biegowy, rama

**MZ 150 ETZ**, 1991 r., 21 tys. km, 150 ccm, czerwony, kpl. dokumentacja, stan b. dobry, 5-biegowy, tylny kufel, nie wymaga wkładu finansowego, - 1.650 zł lub zamienie na samochód osobowy, w tej samej cenie. Brzeg, tel. 0604/21-09-54

**MZ 250 ES**, 1962 r., 250 ccm, czarny, tzw. „Jaskółka”, kompletny, zarejestrowany, stan dobry, - 550 zł lub zamienie. Leszno, tel. 0607/29-93-85

**MZ 250 ETZ**, 1982 r., niebieski, po lakierowaniu, po remoncie silnika, nowy akumulator, kpl. dokumentacja, - 1.300 zł. Kobyelice, powiat wrocławski, tel. 0693/18-53-06

**MZ 250 ETZ**, 1983 r., 2 tys. km, niebieski, nowy, dotarty, I właściciel, użytkowany przez starszą osobę, stan fabryczny, - 6.300 zł. Nieasizów, tel. 071/399-04-22

**MZ 250 ETZ**, 1983 r., 250 ccm, zielony, do remontu kapitalnego, do malowania, kpl. dokumentacja, - 500 zł. Stary Kisielin, powiat zielonogórski, tel. 0691/96-80-30

**MZ 250 ETZ**, 1984 r., 250 ccm, niebieski metalic, po remoncie silnika, wal po regeneracji, nowy tok, pierścienie, łożyska, nowy akumulator, przystosowany do sezonu, stan b. dobry, - 1.450 zł. Jawor, tel. 0605/98-61-84

**MZ 250 ETZ**, 1984 r., 250 ccm, ciemnoniebieski, po remoncie silnika, nowy tok, pierścienie, łożyska, wal po regeneracji, udomk. pochodzenie, stan ogólny b. dobry, - 1.350 zł. Strzegom, tel. 0608/13-19-36

**MZ 250 ETZ**, 1988 r., niebieski, dużo nowych części, 3 hamulce tarczowe, atrakcyjny wygląd, zarejestrowany, stan idealny, - 1.800 zł. Brzeg, tel. 077/412-59-74

**MZ 251 ETZ**, 1989 r. stan dobry, - 1.400 zł. Sobiakowo, powiat rawicki, tel. 065/547-45-01

**MZ 251 ETZ**, 1989 r. stan b. dobry, - 1.750 zł. Złotoryja, tel. 0504/24-90-57

**MZ 251 ETZ**, 1991/92 r., 251 ccm, niebieski, zarejestrowany, ostatni model, plastikowy bolnik, elektroniczny zapłon, zadbane, stan idealny, - 2.400 zł. Złotoryja, tel. 0504/24-90-57

**OPONA MOTOCYKLOWA** przednia, 21", wzór kostka, stan b. dobry, do crossa, możliwa wysyłka, - 50 zł. Chojnow, powiat legnicki, tel. 0506/13-23-85

**OPONY MOTOCYKLOWE** 21/3 0 - 55 zł, 18/3 0 - 45 zł. Wałbrzych, tel. 074/665-04-45, 0601/44-14-88

**PEUGEOT SR 80**, 1994 r., 2-suw, czarny metalic, hamulce tarczowe, automatic, dozownik oleju, opony, opłacony przegląd, przystosowany do zarejestrowania, - 2.400 zł. Scinawa, tel. 076/843-65-86, 0691/73-80-92

**PIAGGIO 125**, 1987 r., 125 ccm, zielono-czerwony, nowy akumulator, stan dobry, ważny przegląd i OC, - 2.800 zł. Boguszów-Gorce, powiat wałbrzyski, tel. 074/844-99-34 po godz. 17

**PIAGGIO 80 SKUTER**, 1995 r., 80 ccm, czerwony, stan dobry, - 1.500 zł. Krzemieniewo, tel. 065/536-62-35

**PIAGGIO NSL 80**, 1994 r., 12 tys. km, 80 ccm, wiśniowy, zarejestrowany bezterminowo, - 3.200 zł. Włocław, tel. 077/416-97-31

**QIANG 250**, 2001 r., 4 tys. km, 250 ccm, siłkowo-piaskowy, łagwaska kopia motocykla Yamaha XV 250, różni się lakierowaniem, większą ilością chromowanych detali i kierunkowskazami, - 12.000 zł. Wrocław, tel. 0502/53-16-59

**SHL 150 M-06 U**, 1959 r., 150 ccm, wiśniowy, całość do remontu, silnik niesprawy, bez dokumentacji (są dane właściciela), oryg. tabliczka znamionowa, - 350 zł. Wrocław, tel. 071/357-08-91 wieczorem

**SHL 175 M-11**, 1962 r., 175 ccm, czarny, kompletny, techn. sprawni, kpl. dokumentacja, - 550 zł lub zamienie na motorower Simson, motorynkę (do remontu). Leszno, tel. 0607/29-93-85

**SKUTERY APRILIA, PIAGGIO, ITALJEG, YAMAHA, HONDA, SUZUKI** ceny już od 2.000 zł, import Włochy oraz części nowe i używane. Kalisz, tel. 0605/85-02-44 W0155084

**SUZUKI GS 550**, 1982 r., 59 tys. km, 550 ccm, niebieski metalic, kuter, antyrurowy, wysłwieclak biegow, po regulacji, gotowy do sezonu, - 4.000 zł. Brzozowice, powiat namysłowski, tel. 0604/81-62-17

**SUZUKI GS 850G**, 1988 r., 42 tys. km, 850 ccm, V4, niebieski metalic, wal Kardana, hamulce tarczowe, silnik z wydechowy, układ wydechowy w 1, sportowo-turystyczny, - 5.000 zł lub zamienie na motorower skuter, samochód osobowy. Lewin Brzeski, tel. 0505/10-23-72

**SUZUKI GSX 600**, 2001 r., 10 tys. km, niebieski metalic, kupiony w salonie w Polsce, bez wypadku, - 16.300 zł. Dzierżonów, tel. 0608/79-75-58

**SUZUKI GSX 600F**, 1989 r., 600 ccm, złoty, nowe kloki, filtry i olej, stan dobry, do drobnych poprawek lakierniczych + lakier, - 7.100 zł. Wrocław, tel. 071/787-20-94

**SUZUKI GSX 600F**, 1992 r., 50 tys. km, 600 ccm, niebieski, owiewki, sprawni, ubezpieczony, - 7.800 zł. Bierutów, tel. 071/315-68-47

**SUZUKI GSX 600F**, 1992 r., 600 ccm, - 8.000 zł. Wrocław, tel. 0692/65-02-18

**SUZUKI GSX 600F**, 1998 r., 34 tys. km, 600 ccm, zielony metalic, 13.800 zł. Lubin, tel. 078/846-63-05

**SUZUKI GSX 750F**, 2000 r., czarny metalic, sprowadzony z Belgii, opony, kompletna dokumentacja, do rejestracji, stan idealny, - 17.300 zł. Oleśnica, tel. 0506/42-77-24

**SUZUKI GSX 750R**, 1988 r., 26 tys. km, 750 ccm, biało-niebieski, sprowadzony z Niemiec 09.2003 r., nieeksploatowany w kraju, wymienione części, zarejestrowany, karta pojazdu, stan b. dobry, - 7.900 zł. Wrocław, tel. 0693/07-57-56

**SUZUKI GZ 125 MARAUDER**, 1998 r., 14 tys. km, 125 ccm, czarny, dodatkowa oponie, sakwy, dużo chromowanych dodatków, - 7.500 zł. Rawicz, tel. 065/545-30-87, 0694/11-00-74

**SUZUKI RM 125 ENDURO**, 1993 r., 125 ccm, niebieski, nowy silnik, hamulce tarczowe, zawieszenie upside down, - 4.000 zł. tel. 0600/15-41-60

**WFM M-06**, 1955 r., 123 ccm, benzyna, czarny, po profesjonalnej restauracji (zgodnej z wykonaniem fabrycznym), na dotarcu, kpl. dokumentacja, stan idealny, - 3.800 zł. Nowa Wieś Mała, gm. Grodków, tel. 0697/20-94-04

**WSK 125**, 1982 r. stan b. dobry, - 1.000 zł. Góra, tel. 065/544-12-35

**YAMAHA 125 CROSS**, 1988 r., 20to-foletolewy, nowy łańcuch, silnik wzmocniony po remoncie, przystosowany do sezonu, stan b. dobry, - 2.900 zł. Leszno, tel. 0601/52-29-92, 0605/10-73-66

**YAMAHA 250**, 1974 r., 60 tys. km, 250 ccm, morski metalic, stan b. dobry, zarejestrowany, w kraju od 2 lat, - 2.900 zł lub zamienie na samochód. Trzebnica, tel. 0506/09-25-20

**YAMAHA 650 TENERE ENDURO**, 1996 r., 660 ccm, nowe opony i układ hamulcowy, po remoncie silnika w serwisie w Angli



opony tylnie, kpl. dokumentacja, stan b. dobry, - 11.000 zł. Żmigród, tel. 071/385-55-17

**CIAGNIK URSUS C-355** nowa blacharka, os przednia plaska, techn. sprawny, - 7.000 zł. Grady, tel. 077431-42-11

**CIAGNIK URSUS C-355**, 1974 r. stan dobry, - 6.500 zł. Syców, tel. 062731-72-29

**CIAGNIK URSUS C-360**, 1971 r. po remoncie, nowa kabina, stan b. dobry, - 10.000 zł. Krzyżanki, tel. 065/573-67-60

**CIAGNIK URSUS C-360**, 1978 r. kabina, plaska os, stan opon b. dobry, po remoncie silnika, ważny przegląd IOC, - 7.300 zł. Dzierżonów, tel. 071/393-80-67

**CIAGNIK URSUS C-360**, 1979 r., 3120 cm po remoncie kapitalnym silnika, skrzyni biegów, mostu tylnego, nowa blacharka, opony, chłodnica, fotel i rozrusznik, stan b. dobry, - 5.600 zł. Łądek Zdrój, tel. 074/814-67-10 podz. 17

**CIAGNIK URSUS C-360**, 1980 r., - 6.500 zł. Kępno, tel. 062791-12-08

**CIAGNIK URSUS C-360**, 1982 r. stan b. dobry, - 11.000 zł. Strzelce Opolskie, tel. 077/463-75-65

**CIAGNIK URSUS C-360**, 1982 r. duża kabina, zarejestrowany, - 8.700 zł. Bolesławiec, tel. 0609/81-46-72

**CIAGNIK URSUS C-360**, 1982 r. mała kabina, oryginalny lakier, 2.200 mtg, mało używany, po remoncie pompy wtryskowej i wtryskiwaczy, zarejestrowany, - 9.800 zł. lub zamienie na ciągnik Ursus C-330. Czerna, powiat bolesławiecki, tel. 063378-23-82

**CIAGNIK URSUS C-360**, 1982 r. duża kabina, - 7.300 zł. Podgaj, powiat strzeziński, tel. 071/393-20-50, 071/392-62-64, 062081-14-23

**CIAGNIK URSUS C-360**, 1984 r. zabdany, z kabina, nowe części, świeżo malowany, stan b. dobry, dodatkoo opony i przyczepa, - 9.000 zł. Siedliska, gm. Mikłowice, powiat legnicki, tel. 050172-48-01 w godz. 17-20, 0697/33-17-89

**CIAGNIK URSUS C-360**, 1985 r., - 9.000 zł. Ostrów Wlkp., tel. 0696/30-37-98

**CIAGNIK URSUS C-360 3P**, 1986 r. kwadratowa kabina, nowe botniki, po lakierowaniu, stan b. dobry, - 13.900 zł. Jordanów Śląski, tel. 071/316-10-78, 0696/45-51-29

**CIAGNIK URSUS C-360**, 1986 r. zarejestrowany, ważny przegląd, duża kabina, stan techn. b. dobry, - 12.500 zł. lub zamienie na przyczepę H.8011. Nowogrodzice, powiat bolesławiecki, tel. 0606/25-43-03

**CIAGNIK URSUS C-360 3P**, 1987 r. zarejestrowany, stan dobry, - 11.500 zł. Ząbkowice Śląskie, tel. 074/818-13-67, 0693/74-89-69

**CIAGNIK URSUS C-360 3P**, 1988 r. nowa kabina, - 15.000 zł. Międzyziesie, powiat kłodzki, tel. 0502/24-82-96, 0502/24-82-97

**CIAGNIK URSUS C-360 3P**, 1989 r. oryginalny lakier, stan b. dobry, - 13.600 zł. Ząbkowice Śląskie, tel. 074/816-98-92

**CIAGNIK URSUS C-360 3P**, 1991 r. czerwony, techn. sprawny, zarejestrowany, kompletna dokumentacja, stan b. dobry, - 11.000 zł. Chojnow, pow. legnicki, tel. 0888/13-69-99

**CIAGNIK URSUS C-385**, 1976 r. czerwony, nowe opony, stan dobry, - 13.000 zł. Polkowice, tel. 076/845-96-33

**CIAGNIK URSUS C-385**, 1977 r. zarejestrowany, ściana maska, tył U-912, techn. sprawny - 10.000 zł. Bolesławiec, tel. 0609/81-46-72

**CIAGNIK URSUS C-4011**, 1969 r. b. dobry stan opon, zapłon baterijny, ogólny stan b. dobry, ważny przegląd i OC, - 4.800 zł. Dzierżonów, tel. 071/393-80-67

**CIAGNIK URSUS C-4011**, 1969 r., C-360 kabina, zapłon baterijny, ważne OC, - 4.600 zł. Lagiewniki, tel. 071/393-80-67

**CIAGNIK URSUS C-4011**, 1970 r. stan b. dobry, - 6.000 zł. lub zamienie na inny Rabczyn, tel. 062/734-31-79, 0608/74-76-74

**CIAGNIK URSUS C-4512**, 1994 r. I właściciel, garażowany, 65 KM, wygodna kabina, rozdzielacz 2-sekcyjny, nowe opony, 2680 mtg, stan idealny, - 30.700 zł. Rydzyna, tel. 065/538-82-62

**CIAGNIK URSUS U-1014**, 1984 r. stan idealny, - 35.000 zł. Grodków, powiat brzeski, tel. 0692/75-07-40

**CIAGNIK URSUS U-1204**, 1980 r., 6840 cm stan techn. b. do- bry, nowe opony i akumulatory, silnik po naprawie w 2003 r., nowa blacharka, zarejestrowany, - 24.000 zł. Jawor, tel. 0605/82-59-16

**CIAGNIK URSUS U-1212**, 1981 r., 6-cylindrowy nowe akumu- latory, zarejestrowany, ważne OC, stan dobry, - 14.900 zł. Ja- wor, tel. 0695/83-17-73

**CIAGNIK URSUS U-1222**, 1987 r. nowa os przednia, chłodnica i serwo, przegląd do 10.2005 r., stan opon dobry, - 23.500 zł. Dzierżonów, tel. 0602/18-40-51

**CIAGNIK URSUS U-1222**, 1988 r., V6 zarejestrowany, stan b. dobry, - 26.000 zł. Januszkowice, tel. 071/315-43-79

**CIAGNIK URSUS U-1604**, 1984 r., turbo żółty, stan dobry, przed- ni napęd, - 23.000 zł. Legnica, tel. 0607/11-78-28

**CIAGNIK URSUS U-1634** zakupiony w fabryce w 2002 r., I wła- ściel, stan b. dobry, - 78.000 zł. Leszno, tel. 060/183/97-11

**CIAGNIK URSUS U-914**, 1987 r., - 26.000 zł. Cierpice, tel. 074/810-24-85

**CIAGNIK WŁADIMIREC T-25A**, 1987 r. oryginalny lakier, z ka- bina, nowe opony i akumulatory, zarejestrowany, stan b. dobry, - 10.500 zł. lub zamienie na ciągnik Ursus C-360. Kamienna Góra, tel. 075/744-46-69

**CIAGNIK WŁADIMIREC T-25A-A3**, 1990 r. stan idealny, oryginalny lakier, mało używany, - 9.500 zł. Olawa, tel. 071/313-88-83, 0606/12-42-14

**CIAGNIK ZETOR 12011**, 1978 r. zarejestrowany, aktualny prze- gląd, stan techn. b. dobry - 17.500 zł. Stedlice k. Otawy, tel. 071/302-90-67

**CIAGNIK ZETOR 12045**, 1978 r. stan dobry, opony 90%, techn. sprawny, - 23.000 zł. Krotoszyn, tel. 062/725-79-88, 0608/86-18-83

**CIAGNIK ZETOR 12045**, 1979 r. wzmocniony tył nadwozia i układ hydrauliczny, sprowadzony z Czech, stan dobry, - 22.500 zł. Otmuchów, tel. 077/431-56-32

**CIAGNIK ZETOR 12045**, 1989 r. stan b. dobry, - 33.000 zł. Ło- zna, gm. Długoleka, tel. 071/325-86-89, 0603/04-99-63

**CIAGNIK ZETOR 12145**, 1989 r. stan dobry, - 35.000 zł. Grod- ków, tel. 077/415-19-81

**CIAGNIK ZETOR 16045**, 1980 r. przedni napęd, nowe opony, komfortowa kabina, - 30.000 zł. Kłodzko, tel. 074/868-19-46

**CIAGNIK ZETOR 3011**, 1967 r., - 5.500 zł. Nowy Belęcin, gm. Krzemieniewo, tel. 065/536-62-35

**CIAGNIK ZETOR 5211**, 1987 r. stan b. dobry, - 19.000 zł. Sie- radz, tel. 0600/68-24-28

**CIAGNIK ZETOR 5211**, 1990 r. kabina komfortowa, wspoma- ganie kier., stan dobry, - 21.500 zł. Wodniki, tel. 065/543-74-63

**CIAGNIK ZETOR 5911**, 1980 r. czerwony, wspomaganie kier., - 10.500 zł. Ostrów Wlkp., tel. 0501/87-72-28

**CIAGNIK ZETOR 7045**, 1984 r. z ładowaczem czolowym - 4.500 EUR. Bogatynia, powiat zgorzelecki, tel. 075/773-09-27

**CIAGNIK ZETOR 7211**, 1986 r. czerwony, stan dobry, - 17.000 zł. Konin, tel. 0691/38-07-06

**CIAGNIK ZETOR 7245**, 1987 r. przedni napęd, - 28.000 zł. Rat- no Dolne, powiat kłodzki, tel. 060/118-38-25

**CIAGNIK ZETOR 7245**, 1988/89 r., - 33.000 zł. Miecchów, tel. 0501/52-63-56

**CIAGNIK ZETOR 7711**, 1988 r. komfortowa kabina, nowe opony, zabdany, - 27.000 zł. Kłodzko, tel. 074/868-19-46

**CIAGNIK ZETOR 8011**, 1975 r. stan dobry, - 13.500 zł. Krotos- zyn, tel. 062/725-79-88, 0608/86-18-83

**CIAGNIK ZETOR 8011**, 1978 r. stan dobry, - 11.500 zł. Krotos- zyn, tel. 062/725-79-88, 0608/86-18-83

**CIAGNIK ZETOR 8011**, 1978 r. nowe opony, techn. sprawny, zabdany, - 12.000 zł. Kudowa Zdrój, tel. 074/869-01-46

**CIAGNIK ZETOR 8011**, 1983 r. po remoncie kapitalnym, - 13.500 zł. Radków, tel. 074/871-20-10

**CIAGNIK ZETOR 8111**, 1984 r., - 19.500 zł. Oleśnica, tel. 0609/74-52-97

**CIAGNIK ZETOR K-25** silnik od Ursusa C-330, po wymianie łożysk w skrzyni biegów, bez prawa rejestracji, - 3.300 zł. Czern- ny Bór, powiat wabrzyński, tel. 074/845-07-01

**CIAGNIK ZETOR K-25**, 2100 ccm, diesel 2 szt., na waškich i szerokiech kołach, nowe opony i karoserie, po lakierowaniu, stan b. dobry, możliwość montażu silnika o mocy 40 KM, od 3.900 do 4 700 zł/2szt., możliwość transportu. Paczków, tel. 0603/36-63-27

**CIAGNIK ZETOR K-25**, 1956 r. + części silnika, - 2.000 zł. Bia- ly Kościół, tel. 071/392-66-62

**CIAGNIK ZETOR SUPER 50**, 4160 cm po remoncie kapital- nym, bez kabiny, tylnie błotniki od Ursusa C-360, - 5.500 zł. lub zamienie na mniejszy, Ursus C-360, C-340, do poprawek. Ka- mienna Góra, tel. 0609/35-26-12

**CIAGNIKI** : Zetor 7211, z 1991 r. - 27.000 zł. Ursus U-914, z 1996 r. - 46.000 zł, Zetor 3512, z 1995 r. - 24.000 zł oraz inne maszyny, stan idealny. Dąmieńcice, tel. 041/384-81-52, 050777-16-20

**CIAGNIKI** : Białorus MTZ-82, 2000 r., 1.400 mtg, stan b. dobry, wersja wzmocniona, 4x4 - 48.000 zł i Ursus C-360, 1978 r. kwadratowa kabina, silnik po remoncie kapitalnym, dodatkoo waškne koła - 7.000 zł. Głubczyce, tel. 0694/23-79-54

**CIAGNIKI URSUS C-330**, C-360, cena - 3.500-12.000 zł. Głowi- ce, powiat żywiecki, tel. 033/865-33-21, 0501/17-84-47

**CIAGNIKI ZETOR 8011 i 12245**, od 1979 r., techn. sprawne- od 9.500 zł. Wrocław, tel. 0697/54-48-23

● **CIAGNIKI - PRODUKCAJA KABIN DO CIAGNIKÓW** od 1.400 zł brutto, z botnikami 1.800 zł oraz ka- biny do kombajnów - 2.700 zł. Koźmin Wielko- polski, tel. 0609/23-19-42 W01043124

● **CIAGNIKI ROLNICZE ZETOR: 7011, 1983 r., 7211, 1986 r., 5245, 1987 r., 7245, 1987 r., 8011, 1980 r., 8111, 1988 r., 8245, 1990 r., 8145, 1986 r., 10145, 1989 r., 16145, 1989 r., kombajny Fortschritt: E-512, 1985 r. z siekaczem, E-512, 1986 r., E-514, 1988 r., z siekaczem, E-517, 1989 r., z siekaczem, przystawka do kukurydzy E-524, 1990 r., z sie- kaczem, Ząbkowice Śląskie, tel. 074/816-03-72, 0601/65-72-17 W03002864**

**CZYSZCZALNIA DO ZBOŻA PETKUS** o dużej wydajności, 4 000 zł. Kłodzko, tel. 074/865-97-24

**DMUCHAWA DO SIANA** pinowa, stan b. dobry, - 450 zł. Syców, tel. 062/785-18-64

**DMUCHAWA DO SIANA I SŁOMY** ssąco-łuszcząca, może być do trocin, - 850 zł. Bystrzyca Kłodzka, tel. 074/811-80-97 wczor- zem

**DOJARKA ALFA-LAVAL tandem 2x4**, - 6.500 zł. Ostrzeszów, tel. 062/732-01-55, 0603/20-71-96

**DOJARKA ALFA-LAVAL** mało używana, - 15.000 zł. Perzów, powiat kępiński, tel. 062/786-11-19 po godz. 21

**DOJARKA WESTFALIA** przewoodna, fi 40, 5 aparatów, stan idealny, - 5.500 zł. Ostrzeszów, tel. 062/732-01-55, 0603/20-71-96

**DOJARKI ALFA-LAVAL, WESTFALIA** myjka automatyczna, - 3.500 zł./szt.. Krotoszyn, tel. 0601/177-79-03

**GLEBOGRYZARKA TECUMSEN** spalinowa, mało używana, stan idealny, - 600 zł. Lwówek Śląski, tel. 075/82-29-22 po godz. 20, 075/82-43-16, 0603/56-91-11

**GLEBOGRYZARKA** spalinowa - 650 zł. Syców, tel. 062/785-26-38, 0605/13-98-65

**HALA UDOJOWA** Polanes, 6-stanowiskowa, mało używana, 2-letnia, stan b. dobry, - 20.000 zł. Kobylniki, tel. 065/512-99-00

**KOMBAJN DO BURAKÓW HOLMER KLASICER**, 1993 r. stan idealny, zbiornik 12 l. - 200.000 zł., tel. 0603/71-67-11

**KOMBAJN DO BURAKÓW HOLMER TERRA D05**, 1996 r., silnik Man, 420 KM 6x4,5, nowe podnośniki, zabdany, - 500.000 zł. Duszynki Zdrój, tel. 074/869-01-46

**KOMBAJN DO BURAKÓW HOLMER TERRA D05**, 1998 r. stan idealny, zbiornik 20 l., - 560.000 zł., tel. 0605/26-85-00

**KOMBAJN DO BURAKÓW KLEINE** 5000 stan dobry, - 3.700 zł. Radłowice, powiat olawski, tel. 071/301-72-51, 0693/25-13-81

**KOMBAJN DO BURAKÓW NEPTUN Z-413**, 1984 r., - 7.000 zł. Woijsław, powiat brzeski, tel. 0602/67-74-73

**KOMBAJN DO BURAKÓW POUJEDNI M1**, 1991 r., - 6.000 zł. Moszczanka, tel. 077/436-06-31

**KOMBAJN DO BURAKÓW ROPA EURO TIGER**, 1998 r. zbior- nik 25 l, 3-oslowy 6x4,5, silnik Man, 460 KM, - 600.000 zł. Dusz- nyki Zdrój, tel. 074/869-01-46

**KOMBAJN DO BURAKÓW STOLL V-202**, 1991 r. zielony, stan b. dobry, techn. sprawny, - 20.000 zł. Branice, tel. 077/466-88-33, 0602/89-27-75

**KOMBAJN DO BURAKÓW STOLL V-202**, 1996 r. stan dobry, - 33.000 zł. Jawor, tel. 0695/74-33-21

**KOMBAJN DO CEBULI AMAC D2**, - 15.000 zł. Strzelcin, tel. 0606/65-97-44

**KOMBAJN DO ZIEMNIAKÓW ANNA Z-614** stan b. dobry, - 3.300 zł. Marcinowice, tel. 074/850-58-17

**KOMBAJN DO ZIEMNIAKÓW ANNA Z-644**, 1986 r. 1-rzęd- uowy, stan b. dobry, - 10.500 zł. Piększtok, tel. 075/771-86-35

**KOMBAJN DO ZIEMNIAKÓW ANNA**, 1990 r., - 15.000 zł. Bron- szewice, powiat piaszewski, tel. 062/741-62-42

**KOMBAJN DO ZIEMNIAKÓW ANNA**, 1992 r. zielony, szerokie listwy do wysypu, kosz podnoszony na silnikach, stan b. do- bry, - 10.000 zł. Grabów nad Prosną, tel. 062/739-95-61, 0603/64-70-83

**KOMBAJN DO ZIEMNIAKÓW KARLIK** stan dobry, - 5.200 zł. Damianowo, gm. Udanin, powiat średzki, tel. 0609/77-94-90

**KOMBAJN ZBOŻOWY BIZON Z-056**, 2-056, nowa kabina, bo- gate wyposażenie, - 2.700 zł. Rawicz, tel. 060/121-76-37

**KOMBAJN ZBOŻOWY BIZON**, 1972 r., - 11.000 zł. Nysa, tel. 0602/45-72-11

**KOMBAJN ZBOŻOWY BIZON Z-040**, 1972 r., - 12.000 zł. Ole- śnica, tel. 0609/74-52-97

**KOMBAJN ZBOŻOWY BIZON Z-056**, 1978 r. kabina, stan b. dobry, - 18.000 zł. Lubin, tel. 076/841-83-97, 0605/05-84-96

**KOMBAJN ZBOŻOWY BIZON Z-050**, 1978 r., SW-400, wymie- niony podsiewacz, podłogi, podajniki, sita, pompa olejowa, ta- śma w podajniku pochylony, ślimaki i docisk sprzegła z tarczą łożyska, - 10.800 zł. Twardogóra, powiat oleśnicki, tel. 0692/58-26-62

**KOMBAJN ZBOŻOWY BIZON Z-050**, 1979 r. stan b. dobry, - 13.000 zł. Kłodzko, tel. 074/647-08-87

**KOMBAJN ZBOŻOWY BIZON Z-056**, 1979 r. bez kabiny, stan dobry, - 13.000 zł. Lubin, tel. 076/841-83-97, 0605/05-84-96

**KOMBAJN ZBOŻOWY BIZON Z-056**, 1983 r. kabina, szerokie koła, szarpacz słomy, stan b. dobry - 23.500 zł. lub zamienie na samochód osobowy albo ciągnik rolniczy. Leszno, tel. 0601/56-27-00

**KOMBAJN ZBOŻOWY BIZON Z-056**, 1989 r. garażowany, II właściciel, faktura zakupu, - 32.000 zł. Góra, tel. 0607/54-58-12

**KOMBAJN ZBOŻOWY BIZON Z-056**, 1990 r. nowa kabina, roz- drabniacz słomy, stan idealny, - 32.000 zł. Poniec, powiat go- yński, tel. 0604/24-27-46

**KOMBAJN ZBOŻOWY BIZON BS 110**, 1995 r. niebieski, prze- bieg 1240 mtg, stół do rzepaku, sieczkarnia 2-letnia, hydresta- tyczna, - 80.000 zł. lub zamienie na ciągnik Ursus U-1034, 1134, 4512. Damianowo, gm. Udanin, powiat średzki, tel. 0609/77-94-90

**KOMBAJN ZBOŻOWY BIZON BS 110**, 1995 r. + stół do rzepa- ku, stan dobry, - 80.000 zł. lub zamienie na ciągnik Ursus U-1234. Jawor, tel. 0695/74-33-21

**KOMBAJN ZBOŻOWY BIZON REKORD Z-058**, 1982 r. z siecz- karnią, - 26.500 zł. Kostomłoty, tel. 071/397-10-61

**KOMBAJN ZBOŻOWY BIZON REKORD Z-058**, 1990 r. kabi- na, szarpacz słomy, - 50.000 zł. Legnickie Pole, tel. 076/858-28-39

**KOMBAJN ZBOŻOWY BIZON REKORD Z-058**, 1995 r., diesel przebieg 1500 mtg, stół do rzepaku z kosą, sieczkarnia, 174-hm, nowa cepy, podajniki, podsiewacz, - 68.000 zł. Nivnica, po- wiat nyski, tel. 071/435-65-18

**KOMBAJN ZBOŻOWY BIZON REKORD Z-058**, 1997 r., - 100.000 zł. Milicz, tel. 0601/17-88-27

**KOMBAJN ZBOŻOWY BIZON SUPER**, 1978 r., - 12.000 zł. Moszczanka, tel. 077/436-06-31

**KOMBAJN ZBOŻOWY BIZON SUPER Z-056**, 1983 r., - 17.000 zł. Woijsław, powiat brzeski, tel. 0602/67-74-73

**KOMBAJN ZBOŻOWY BIZON SUPER Z-056**, 1988 r. kabina, - 28.000 zł. Rogaszyce, gm. Ostrzeszów, tel. 062/730-81-56

**KOMBAJN ZBOŻOWY BIZON SUPER Z-056**, 1990 r. I własci- ciel

ciel, stan dobry, - 39.000 zł. Pępice, gm. Olszanka, tel. 077/412-39-09, 0600/07-16-82

**KOMBAJN ZBOŻOWY CASE**, 1975 r., - 5.500 zł. Kluczbork, tel. 077418-06-60, 0505/81-71-81

**KOMBAJN ZBOŻOWY CASE 1680**, 1993 r. heder 5.5 m, szar- pacz słomy, klimatyzacja, przyczepa, - 100.000 zł. Duszynki Zdrój, tel. 074/869-01-46

**KOMBAJN ZBOŻOWY CLAAS DOMINATOR 105**, 1982 r. sil- nik Mercedes, szarpacz słomy, heder 5.10 m, stan b. dobry - 32.000 zł. Kailsz, tel. 062/766-41-52 wczorzem, 0602/68-46



od 30 cm do 50 cm, zabezpieczenia resorowe, 2004 rok (nowy), faktura VAT, - 58.000 zł. Obok, tel. 0604/51-61-10  
PLUG 3-kiłkowy, zabezpieczenia non stop, stan b. dobry, - 3.200 zł. Ostrow Wlkp., tel. 0606/25-05-36  
PLUG 2-kiłkowy, - 500 zł. Radeck, gm. Brzeg Dolny, tel. 071/319-61-79  
PLUG 2-kiłkowy, - 350 zł. Siecieborowice, gm. Olawa, tel. 071/313-10-67, 0698/33-88-10  
PLUG 4-kiłkowy + 5 lemięsz dokręcany, stan b. dobry, - 1.300 zł. Szalonia, gm. Łęka Opatowska, powiat kępiński, tel. 062/871-32-56  
PLUG, 1994 r. 5-kiłkowy do orki, stan b. dobry, - 1.600 zł. Przylesie, tel. 0774/12-36-44  
PLUG BRIX zagonowy, 4-kiłkowy, zabezpieczenia, okładnice azurowe, przedpłuki, okładnice Brix zwykłe, zabezpieczenie olejowe, - 3.000 zł. Góra, tel. 0601/14-05-28  
PLUG FAMAROL U 125, 1993 r. 4-kiłkowy, uchielny, - 5.000 zł. Wasosz, tel. 065/543-79-18, 0696/09-58-65  
PLUG FORTSCHRITT, 1997 r. 5-kiłkowy, zawieszany, - 2.000 zł. Gostyń, tel. 065/572-56-52  
PLUG GRUDZIADZ 2-kiłkowy, stan dobry, - 500 zł. Bolesławiec, tel. 060/60-25-86  
PLUG GRUDZIADZ 5-kiłkowy, podorywkowy, - 520 zł. Dzierżonów, tel. 0692/23-76-70  
PLUG GRUDZIADZ 3-kiłkowy, - 650 zł. Janików, gm. Olawa, tel. 0691/60-04-08  
PLUG GRUDZIADZ 3-kiłkowy, - 600 zł. Jawor, tel. 076/870-83-11  
PLUG GRUDZIADZ 3-kiłkowy, - 650 zł. Słupice, gm. Lagiewniki, tel. 071/393-72-94, 0604/72-56-06  
PLUG GRUDZIADZ 4-kiłkowy, - 2.000 zł. Stróża, gm. Mietków, powiat wrocławski, tel. 071/316-91-59  
PLUG GRUDZIADZ 5-kiłkowy, podorywkowy, stan b. dobry, - 530 zł. Wrocław, tel. 071/393-72-94, 0604/72-56-06  
PLUG GRUDZIADZ 5-kiłkowy, stan b. dobry, - 1.100 zł. Żmigród, tel. 071/385-55-17  
PLUG KRONE obrotowy, 2-kiłkowy, stan dobry, - 1.200 zł. Górka Prudnicka, gm. Biła, tel. 071/437-55-25  
PLUG KUHNPLEADER, 1998 r. wzmocniona rama, 6-kiłkowy, zabezpieczenia, - 20.000 zł. Duszniki Zdrój, tel. 074/869-01-46  
PLUG KVERNELAND EG-85 obracany, 4-kiłkowy, - 2.600 zł. Zduny, tel. 0691/32-72-23  
PLUG MUSTANG czerwony, 3-kiłkowy, obracany hydraulicznie, stan b. dobry, - 3.300 zł. Kamieniec Ząbkowski, tel. 074/817-40-11  
PLUG NIEMEYER 4-kiłkowy, hydraulicznie obracany, zabezpieczenia „non-stop”, ramie do walu, stan dobry, możliwy transport, - 8.500 zł. Naralów, tel. 065/543-65-81, 0605/10-73-66  
PLUG PHX 6-kiłkowy, zabezpieczenia przed kamieniami, - 3.000 zł. Wołów, tel. 071/389-07-25  
PLUG RABEWERK 3-kiłkowy, obrotowy, - 2.200 zł. Jelcz-Laskowice, tel. 071/318-35-61 wieczorem, 0692/97-29-03  
PLUGI obrotowe, 2-4-kiłkowe, stan idealny, od 1.400 zł. Złoty Mosteczek, tel. 068/376-81-81, 0609/56-12-82  
PLUGI GRUDZIADZ nowego typu, 2-, 3- i 5-kiłkowe - od 450 zł/szt. Jelcz-Laskowice, tel. 071/318-48-77  
PODAJNIK DO PASZY linowy, kompletny, dla drobiu, - 7.000 zł. Ratowice, gm. Czernica, tel. 071/318-91-05

PODNOŚNIKI KUBEŁKOWE, PRZENOŚNIKI ŁAŃCUCHOWE, ŚLIKAWKOWE, WIADNIE, CZYSZCZALNIE PETKUS, SIŁOSY DOSUSZAJĄCE I ZWYKLE NA OGACH Z LEJEM, WYWROTNIKA, KOSZE, PRZYJCIOWE, tel. 071/392-35-76, 0608/17-11-37 W01048604

PRASA DO SŁOMY CLAAS COLUMBUS na dwa aparaty, Kłodzko, tel. 074/867-92-91  
PRASA DO SŁOMY FORTSCHRITT E-453, 1984 r. stan dobry, - 9.000 zł., tel. 0692/63-17-59  
PRASA DO SŁOMY FORTSCHRITT E-457, 1989 r. stan b. dobry, - 13.000 zł., tel. 0605/26-85-00  
PRASA DO SŁOMY HESTON związająca (pasowa), szer. bali od 1,20 do 1,60 m, - 9.200 zł. Ostrow Wlkp., tel. 0606/25-05-36  
PRASA DO SŁOMY JOHN DEERE 550, 1990 r. związająca (pasowa), szer. bali od 1,20 do 1,60 m, - 16.000 zł. Ostrow Wlkp., tel. 0606/25-05-36  
PRASA DO SŁOMY NEW HOLLAND 366, - 7.200 zł. Świdnica, tel. 0502/78-22-03

PRASA DO SŁOMY NEW HOLLAND wysokiego zgniotu, stan b. dobry, pobieracz 1 m, garażowana, - 6.500 zł. Wołów, tel. 0609/56-11-37  
PRASA DO SŁOMY SAMARON Z5111, 1997 r. wysokiego zgniotu, firmy Stupsk, - 14.000 zł. Leszno, tel. 065/517-02-97  
PRASA DO SŁOMY WELGER RP-200, 1999 r. walowa, 1 walców, garażowana, 120x120 cm, szeroki podbieracz i kółka, Roto Cut, 14 noży, siatka, - 36.200 zł. Rydzyna, tel. 065/538-82-62

PRASA DO SŁOMY Z-224, 1986 r., - 8.200 zł. Mikstaf, tel. 062/731-09-85  
PRASA DO SŁOMY Z-224, 1986 r. stan b. dobry, - 6.900 zł. Niedźwiedz, tel. 074/819-40-16, 0696/20-24-07  
PRASA DO SŁOMY Z-224, 1995 r. czerwona, stan b. dobry, 14.800 zł. Łąkojny k. Ostrowa Wlkp., tel. 062/734-20-41  
PRASA DO SŁOMY Z-224/1, 1988 r. wysokiego zgniotu, po remoncie, - 9.000 zł. lub zamienie na prasę rolującą, Wierszów, tel. 062/581-00-90, 0888/19-45-06

PRASA DO SŁOMY Z-230, 1980 r. rolująca, - 3.000 zł. lub zamienie Lubin, tel. 076/843-64-61  
PRZETRASARKA - ZGRABIARKA FELLA szer. robocza 3 m, stan b. dobry, - 1.900 zł. Góra, tel. 0601/14-05-28  
PRZETRASARKA - ZGRABIARKA 5-gwiazdowa, - 700 zł. Jawor, tel. 076/870-17-42  
PRZETRASARKA - ZGRABIARKA przystosowana do ciągnika, - 300 zł. Jawor, tel. 076/870-17-42

PRZETRASARKA - ZGRABIARKA karuzelowa, szer. robocza 4,20 m, stan b. dobry, - 2.500 zł. Kościelnicz Górne, powiat lubański, tel. 075/721-70-26  
PRZETRASARKA - ZGRABIARKA karuzelowa - 400 zł. Kuchary, tel. 062/761-05-27  
PRZETRASARKA - ZGRABIARKA 7-gwiazdowa, - 700 zł. Kuchary, tel. 062/761-05-27  
PRZETRASARKA - ZGRABIARKA 5-gwiazdowa, stan b. dobry, - 600 zł. Strzegom, tel. 074/855-72-34, 0692/43-11-21

PRZETRASARKA - ZGRABIARKA DO SIANA rozkładana, szer. 4 m, - 1.100 zł. Sydów, powiat oleśnicki, tel. 0606/73-67-41  
PRZETRASARKA - ZGRABIARKA 7-gwiazdowa, - 500 zł. Ścinawa Mała, tel. 077/431-29-17 po godz. 21  
PRZETRASARKA - ZGRABIARKA widowa, przystosowana do ciągnika, - 300 zł. Teodzewo, tel. 065/573-34-48  
PRZETRASARKA - ZGRABIARKA zaczepiana, widowa, - 250 zł. Torzeniec, tel. 062/731-46-57

PRZETRASARKA - ZGRABIARKA 7-gwiazdowa, - 700 zł. Ząbkowice Śląskie, tel. 074/818-12-73  
PRZYCZĘPA SAMOZBIERAJĄCA T-010 do siana i słomy, stan b. dobry, - 2.700 zł. Grodzków, tel. 077/415-19-81, 0608/05-71-21  
PRZYCZĘPA SAMOZBIERAJĄCA prod. polskiej, - 2.400 zł. Krotoszyń, tel. 0601/17-79-03

PRZYCZĘPA SAMOZBIERAJĄCA prod. polskiej, do siana i słomy, garażowana, stan b. dobry, - 2.800 zł. Mieroszów, tel. 074/845-13-17  
PRZYCZĘPA SAMOZBIERAJĄCA do siana i słomy, prod. czeskiej, - 1.100 zł. Niemodlin, tel. 077/460-99-36  
PRZYCZĘPA SAMOZBIERAJĄCA T-010 podbieracz po remoncie, - 2.500 zł. Pielgrzymka, tel. 076/877-50-65

PRZYCZĘPA SAMOZBIERAJĄCA MENGELE 20 noży tnących, 2 walce, lamany dyszel, lamany najzdow, stan b. dobry, - 8.000 zł. lub zamienie na ciągnik Białorus MTZ albo Fortschritt. Stara Białka, tel. 075/746-50-72, 0601/87-84-08  
PRZYCZĘPA SAMOZBIERAJĄCA T-010 mało używana, 1 walców, garażowana, - 2.800 zł. Sydów, tel. 062/785-18-64

PRZYCZĘPA SAMOZBIERAJĄCA KRONE 4003 HDS do siarokoszonek, 20 noży, 3 walce wyrzucające, lamany zaczep, rotor, lamand na szerokiach kółkach, hydraulicznie podnoszona kłapa i podbierak, - 14.500 zł. Wielopole, tel. 077/469-23-04 po godz. 20, 0600/98-41-31

PRZYCZĘPA SAMOZBIERAJĄCA do remontu, - 1.000 zł. Wojnowice, tel. 071/318-05-81

PRZYCZĘPA SAMOZBIERAJĄCA PRP2, - 4.500 zł. Zduny, tel. 0691/32-72-23

PRZYCZĘPA SAMOZBIERAJĄCA, 1982 r. stan dobry, - 1.600 zł. Przylesie, tel. 077/412-36-44

PRZYSTAWKA DO KUKURYDZY prod. węgierskiej, - 12.000 zł. Grodzków, tel. 077/415-20-33, 0604/96-78-09

PRZYSTAWKA DO ZBIORU KUKURYDZY OLIMAC DRAGO 6-rzędowa, prod. włoskiej (2002 r.), eksploatawana jeden sezon, waga ok. 2 t, składana hydraulicznie, stan b. dobry, cena wywoławcza 55.000 zł, licytacja ustna 07.04.2004 r., w Polkowicach o godz. 11, www.domaukcjny.wroc.pl., tel. 071/340-08-55 W81007504

PRZYSTAWKI DO KUKURYDZY Geringhoff i Claas, 4-, 5- i 6-rzędowe + części, od 17.000 zł/szt. Działowa Kłoda, powiat oleśnicki, tel. 0503/12-84-69, 0607/24-03-09

PRZYSTAWKI DO KUKURYDZY prod. węgierskiej, stan dobry, w pełni sprawne, z dołączonym lub bez, cena 8.000 - 18.000 zł. Trzebnica, tel. 071/312-82-88, 0607/80-95-35

ROZRZUTNIK OBORNIKA 2-osiovy, mało używany, dodatkowo nakładki, stan b. dobry, - 3.300 zł. Bolesławiec, tel. 075/736-61-74

ROZRZUTNIK OBORNIKA gwiazdowy, zawieszany, do rozrzucania z rzędów - 120 zł. Głubczyce, tel. 0608/80-47-16

ROZRZUTNIK OBORNIKA FORTSCHRITT lad. 10 t, stan b. dobry, - 8.500 zł. Gostyń, tel. 065/571-21-52

ROZRZUTNIK OBORNIKA 1-osiovy, nowe burty i podłoga, nowy adapter i taśma, - 3.400 zł. Jelcz-Laskowice, tel. 071/318-48-77

ROZRZUTNIK OBORNIKA TANDEM stan dobry, - 4.300 zł. Lagiewniki, tel. 071/393-90-54

ROZRZUTNIK OBORNIKA stan b. dobry, - 3.200 zł. Osiek, tel. 071/396-27-28, 0504/41-14-18

ROZRZUTNIK OBORNIKA FORTSCHRITT, - 8.000 zł. Ostrow Wlkp., tel. 0602/33-71-13

ROZRZUTNIK OBORNIKA FORTSCHRITT T-088 lad. 10t, stan b. dobry, - 8.000 zł. Wasosz, tel. 065/543-79-18, 0696/09-58-65

ROZRZUTNIK OBORNIKA 2-osiovy, nowe burty i podłoga, adapter, 2 walce, stan b. dobry, - 3.300 zł. Ziębice, tel. 074/819-49-06

ROZRZUTNIK OBORNIKA, 1985 r. 2-osiovy, - 3.500 zł. Jesz-kote, gm. Grodzków, tel. 077/415-10-04

ROZRZUTNIK OBORNIKA N-228, 1990 r. duży, na kołach 14 065x16, prod. polskiej, prawie nie używany, - 5.500 zł. Grabów nad Prosną, tel. 062/739-95-61, 0603/64-70-83

ROZSIEWACZ NAWOZÓW KOS z zaczepem ciągnikowym, - 500 zł. Domasław, tel. 062/786-11-37

ROZSIEWACZ NAWOZÓW RAUCH 2-talerzowy, lad. 1 t, hydraulicznie otwierany, - 4.000 zł. Głucholazy, powiat nyski, tel. 0601/07-42-56

ROZSIEWACZ NAWOZÓW Kos, mało używany, - 650 zł. Jelcz-Laskowice, tel. 071/318-48-77

**SIŁOSY ZBOŻOWE**  
baterie siłosów z oprzyrządowaniem, podnośniki kubełkowe, przenośniki ślimakowe i łańcuchowe, wagi i wywrotnice samochodowe, kosza zasypowe do zboża, wialnie - czyszczalnia wstępna i dokładnego czyszczenia, urządzenia do mieszania pasz  
**HURT - DETAL** OP041065  
tel. 0-692 260 031, 0-604 051 234, 077/448-80-62

ROZSIEWACZ NAWOZÓW szer. robocza 18 m, na lance, lad. 2 t, - 4.000 zł. Krapkowice, tel. 0600/12-84-74

ROZSIEWACZ NAWOZÓW RN-D napęd hydrauliczny, stan b. dobry, - 3.500 zł. Lutyń, tel. 071/396-58-19, 0502/35-19-15

ROZSIEWACZ NAWOZÓW zasyp 200 kg - 150 EUR. Lwówek Śląski, tel. 075/784-32-59

ROZSIEWACZ NAWOZÓW - 300 zł. Mokrzyszów, gm. Świdnica, tel. 074/850-87-62, 0502/43-39-36

ROZSIEWACZ NAWOZÓW AMAZONE pneumatyczny, szer. robocza 15 m, stan b. dobry, - 4.200 zł. Niedźwiedz, gm. Ziębice, tel. 074/819-40-16, 0696/20-24-07

ROZSIEWACZ NAWOZÓW i wapna, 1-osiovy, NO-35, hydraulicznie, 2 talerze, taśma łańcuchowa, lad. 3500 kg, szer. 18 m, stan techn. b. dobry, garażowany, - 8.500 zł. Okrzeszyce, tel. 071/316-45-92, 0692/46-78-13

ROZSIEWACZ NAWOZÓW KOS stan b. dobry, - 550 zł. Ostrow Wlkp., tel. 062/592-67-59

ROZSIEWACZ NAWOZÓW RPN-2 prod. Agromet Brzeg, pneumatyczny, lad. 2 t, ciągany, lance szer. 18 m, stan b. dobry, mało używany, - 7.000 zł. lub zamienie. Otumachów, tel. 0696/48-78-66

ROZSIEWACZ NAWOZÓW ocynkowany, z nadślawką, stan b. dobry, - 480 zł. Prusy, tel. 071/393-72-94, 0604/72-56-06

ROZSIEWACZ NAWOZÓW pojemność 600 litrów, - 1.600 zł. Rawicz, tel. 065/547-47-42

ROZSIEWACZ NAWOZÓW „Jelek”, biała ocynkowana, stan b. dobry, po wymianie tulejek, mało używany, - 800 zł. Starzec-Wek, tel. 074/819-48-92

ROZSIEWACZ NAWOZÓW AMAZONE, - 2.800 zł. Szprotawa, tel. 068/376-83-29, 0691/13-27-85

ROZSIEWACZ NAWOZÓW AMAZONE lad. 900-1200 kg, - 4.200 zł. Szprotawa, powiat ząbkowski, tel. 068/376-83-29, 0691/13-27-85

ROZSIEWACZ NAWOZÓW FORTSCHRITT na samochód IFA, szerokość rozrzutu 30 m, stan b. dobry, - 5.500 zł. Walbrzych, tel. 0601/75-59-73, 074/880-51-85

ROZSIEWACZ NAWOZÓW lad. 1100 kg, szer. robocza 16 m. Wądróż Wielkie, tel. 0691/54-86-62

ROZSIEWACZ NAWOZÓW AMAZONE 803 hydraulicznie otwierany, walek, stan b. dobry, - 3.200 zł. Włazów, powiat strzebiński, tel. 0600/73-74-70

ROZSIEWACZ NAWOZÓW AMAZONE ZAK-1500 2-talerzowy, hydraulicznie zamknięty, poj. 1500 kg, szer. rozszew 18-24 m, - 5.300 zł. Wrocław, tel. 0607/36-49-13

ROZSIEWACZ NAWOZÓW, 1987 r. 1-talerzowy, prod. niemieckiej, - 500 zł. Gać, tel. 071/301-68-48, 0696/86-48-93

ROZSIEWACZ NAWOZÓW AMAZONE, 1990 r., - 5.000 zł. Kowalów, powiat strzebiński, tel. 0605/93-28-67

ROZSIEWACZ NAWOZÓW, 1990 r. pneumatyczny, na lance, szer. robocza 18 m, lad. 2 t, ciągany, - 4.000 zł. Krapkowice, tel. 0600/12-84-74

ROZSIEWACZ NAWOZÓW RCW-3, 1990 r. stan b. dobry, - 3.500 zł. Pepice, gm. Olszanica, tel. 077/412-39-09, 0600/07-16-82

ROZSIEWACZE NAWOZÓW AMAZONE 2-talerzowe, poj. 400-1000 l, od 1.800 zł/szt. Nowe Miasteczko, tel. 068/376-81-81, 0609/58-12-82

ROZSIEWACZE NAWOZÓW AMAZONE poj. 400-1200 l, 5 szt., w cenie od 2.000 - 4.000 zł. Włazów, tel. 071/393-00-94, 0608/66-51-85

SADZARKA DO ZIEMNIAKÓW, - 500 zł. Kuchary, tel. 062/761-05-27

SADZARKA DO ZIEMNIAKÓW prod. polskiej, - 1.100 zł. Mierzyn, tel. 075/736-12-07

SADZARKA DO ZIEMNIAKÓW, 1989 r. prod. czeskiej, - 800 zł. Góra, tel. 065/543-35-70

SCHLADZARKA DO MLEKA poj. 650 l, mieszalnik, sterownik komputerowy, ze stałi nierdzewnej, nowy agregat chłodzący, stan idealny, - 6.500 zł. Gubin, powiat krośnieński, tel. 0603/93-61-15

SCHLADZARKA DO MLEKA ALFA-LAVALL poj. 3200 l, myjka automatyczna, stan idealny, - 10.000 zł. Ostrowszów, tel. 062/732-01-55, 0603/20-71-96

SCHLADZARKA DO MLEKA MIELE poj. 100 l, z walcem, - 1.000 zł. Piotrków, gm. Jordanów Śl., tel. 071/390-93-02

SCHLADZARKA DO MLEKA 5-konwiowa, - 400 zł. Teodorowo, tel. 065/573-34-48

SCHLADZARKI DO MLEKA poj. 600-800 l, 1000-1200 l, 2000-3600 l, spradowcze z Belgii, chromoniklowe, sprawne - od 2.500 zł/szt. Ostrowszów, tel. 062/732-01-55, 0603/20-71-96

SIECZKARNIA FORTSCHRITT 281C, 1987 r. stan dobry, 3-przystawki, - 12.000 zł., tel. 0609/32-42-44

SIECZKARNIA DO KUKURYDZY FORTSCHRITT E-281C, 1989 r., - 16.000 zł. Ostrow Wlkp., tel. 062/734-84-79

SIECZKARNIA DO KUKURYDZY I TRAWY JOHN DEERE 6810, 1997 r. heder do kukurydzy (Kemper 4500), trawy i podbierak, przebieg 3.000 mg, zabdany, - 140.000 zł. Duszniki Zdrój, tel. 074/869-01-46

SIECZKARNIA DO KUKURYDZY I ZIELONEK FIATAGRI 7725, 1989 r. 3 adaptory, stan b. dobry, 2000 mg. - 85.000 zł. Trzebnica, tel. 071/312-82-88, 0607/80-95-35

SIEWNIK do pracy na ugorze lub ściemisku, - 1.000 zł. Wrocław, tel. 071/373-88-21

SIEWNIK DO BURAKÓW Gamma, stan bardzo dobry, - 800 zł. Kamieniec Ząbkowski, tel. 0501/34-76-77

SIEWNIK DO BURAKÓW FASHE 6-rzędowy, stan b. dobry, - 2.500 zł. Kończycze, gm. Domaniłów, tel. 071/301-68-52, 0507/25-33-03

SIEWNIK DO BURAKÓW, - 1.000 zł. Korfantów, tel. 077/431-26-57

SIEWNIK DO KUKURYDZY 8-rzędowy, techn. sprawny, wózek transportowy garażowany, przygotowany do siewu, stan b. dobry, mało używany, - 3.500 zł. Ciepłowody, powiat ząbkowski, tel. 0607/24-47-05

SIEWNIK DO KUKURYDZY Becker, 4-rzędowy, dozownik nawozu, - 14.000 zł. Działowa Kłoda, powiat oleśnicki, tel. 0503/12-84-69, 0607/24-03-09

SIEWNIK DO KUKURYDZY BECKER 4-rzędowy, spradowczy, dozownik ziemi, - 3.000 zł. Głucholazy, powiat nyski, tel. 0601/07-42-56

SIEWNIK DO KUKURYDZY BECKER z dozownikiem nawozu i zmijka do zaladunku, szerokie koła, wzmocniona rama, stan b. dobry, - 11.500 zł. Grodzków, tel. 077/415-33-34

SIEWNIK DO KUKURYDZY produkcji niemieckiej, 4-rzędowy, mechaniczny, stan idealny, - 4.500 zł. Krapkowice, tel. 0600/12-84-74

SIEWNIK DO KUKURYDZY 4-rzędowy, - 6.500 zł. Legnica, tel. 0507/17-32-78

SIEWNIK DO KUKURYDZY JOHN DEERE z dozownikiem, - 4.200 zł. Niemodlin, tel. 077/460-81-69, 0600/94-78-50

SIEWNIK DO KUKURYDZY 4-rzędowy, 1-roczny, z dozownikiem nawozu, - 13.600 zł. Nysa, tel. 077/433-11-67, 0606/55-77-24

SIEWNIK DO KUKURYDZY bez aplikatora, prod. polskiej, 8-rzędowy, - 5.000 zł. Rajczyn, tel. 0600/39-39-20

SIEWNIK DO KUKURYDZY 6-rzędowy, pneumatyczny, - 3.000 zł. Stara Janina, powiat nyski, tel. 077/431-93-73, 0608/10-30-66

SIEWNIK DO KUKURYDZY, - 10.000 zł. Zduny, powiat krotoszyński, tel. 062/721-52-88, 0506/03-37-46

SIEWNIK DO KUKURYDZY, 1985, 6-rzędowy, - 15.000 zł. Włazów, tel. 071/393-00-94, 0608/66-51-85

SIEWNIK DO KUKURYDZY BECKER, 1992 r. -skibowy, - 7.000 zł. Kowalów, powiat strzebiński, tel. 0605/93-28-67

SIEWNIK DO KUKURYDZY BECKER, 1994 r. 4-rzędowy, pneumatyczny, bez dozownika, stan b. dobry, - 11.000 zł. Włazów, tel. 071/393-00-94, 0608/66-51-85

SIEWNIK DO KUKURYDZY I BURAKÓW MONO-SEM z dozownikiem nawozów - 4.000 zł, pług obrotowy Rabe, 4-kiłkowy - 3.500 zł. Wykroty, tel. 0501/86-34-25 W01056834

SIEWNIK DO KUKURYDZY I ZBOŻA SZU-3.6 talerzowy, szer. robocza 3,6 m, - 2.500 zł. Kuźniczysko, powiat trzebnicki, tel. 0602/75-35-74

SIEWNIK DO WARZYW 6-rzędowy, - 9.000 zł. Strzegom, tel. 074/855-92-48

SIEWNIK ZBOŻOWY PNEUSEN na licencji Aconda, pneumatyczny, szer. robocza 8 m, - 10.000 zł., tel. 0603/71-67-11

SIEWNIK ZBOŻOWY POZNANIAK I walców, stan b. dobry, - 1.800 zł. Domaniłów, powiat olawski, tel. 0505/70-57-30



JĘCZMIEN JARY, - 700 zł/t. Wojciszów, tel. 075/71-20-51  
 JĘCZMIEN JARY BRENDA pierwszy odsiew, idealny do siewu - 760 zł/t. Wrocław, tel. 071/311-17-90, 0609/87-95-45  
 KAPUSTA kwaszona, biała, z przechowywaniem - 0,20 zł/kg. Roszyca, gm. Kłodzko, tel. 074/867-92-86  
 KAPUSTA kwaszona, 150 ton - 30 gr/kg. Zagorzyn, tel. 062/769-59-14  
 KAPUSTA BIAŁA, - 250 zł/t. Bojadła, tel. 068/352-32-20  
 KOPER nasiona - 5 zł/kg. Osiek, tel. 071/317-19-26  
 KUKURYDZA sucha, 5 t., - 630 zł/t. Chojnow, tel. 076/818-64-52  
 KUKURYDZA siewna - 5 zł/kg. Zduny, tel. 0691/32-72-23  
 KUPIE JABŁKA jadalne, większa ilość. Bukowice, powiat milicki, tel. 0607/95-15-88  
 KUPIE JĘCZMIEN gotówka, odbiór własnym transportem. Krotoszyn, tel. 0606/40-47-98  
 KUPIE JĘCZMIEN JARY Kalisz, tel. 0604/53-02-40  
 KUPIE PSZENICĘ i kukurydzę, odbiór własnym transportem. Krotoszyn, tel. 0606/40-47-98  
 KUPIE SŁOMĘ Rawicz, tel. 0692/14-06-37  
 KUPIE ZBOŻE: pszenica, jęczmień, pszenżyto, kukurydza, płatne gotówką, posiadam transport. Krotoszyn, tel. 0603/43-10-95  
 KUPIE ZBOŻE: żyto, jęczmień, pszenżyto, pszenica, paszowa oraz kukurydza, od 520-670 zł/t, odbiór własnym transportem. Przemęt, tel. 065/549-90-63  
 KUPIE ZBOŻE: pszenica, jęczmień, pszenżyto, kukurydza, owies, żyto oraz psiad zbożowy, płatne gotówką. Sobótka, tel. 071/390-33-68, 0602/25-01-06  
 KUPIE ZBOŻE PASZOWE płatne gotówką, odbiór własnym transportem. Gosyń, tel. 0603/60-95-31  
 KUPIE ZBOŻE PASZOWE odbiór własnym transportem. Jemielno, tel. 065/544-27-06  
 KUPIE ZBOŻE PASZOWE gotówka, odbiór własnym transportem. Krotoszyn, tel. 0606/40-47-98

● KUPIE ZBOŻE: pszenica, jęczmień, żyto, pszenżyto, gryka, płatne gotówką, odbiór własnym transportem. Młynsko 63 a, gm. Gryfów Śl., tel. 075/781-46-28, 0501/66-69-51 W01042994

**Ocieplenie-Producent**  
 ZMYWALNEJ PŁYTY TERMOIZOLACYJNEJ  
 obory, chlewnie, kuniki, magazyny  
 BALEX METAL DOLNY ŚLĄSK Sp. z O. O.  
 DŁUGOŁĘKA, TEL. 071/3151613  
 OP0409335

KUPIE ZIEMNIAKI duże, sortowane, pakowane w worki po 30 kg, odbiór własnym transportem, jednorazowo 10 ton oraz inne warzywa. Nowa Sól, tel. 0600/04-58-30  
 KUPIE ZIEMNIAKI dobre do sprzedaży w kiosku warzywnym, nie posiadam transportu. Wrocław, tel. 071/322-37-04 po godz. 19  
 LIMIT NA MLEKO na 4600 kg, bez pośredników - 1,10 zł/kg., tel. 071/316-79-02  
 LIMIT NA MLEKO 7552 kg, cena 2,00 zł/kg. Czerwony Kościół, tel. 076/887-86-14  
 LIMIT NA MLEKO 0,90 zł/l. Koriantów, tel. 077/431-26-57  
 LIMIT NA MLEKO 16600 l., - 16 000 zł lub zamienie na ciągnik rolniczy. Mieczków, powiat średzki, tel. 0607/60-83-96  
 LIMIT NA MLEKO 5000 kg, w OSM Środa Śląska - 1 zł/kg. Środa Śląska, tel. 071/396-26-29  
 LIMIT NA MLEKO kwota mleczna 13 000 zł - 1,50 zł/l. Żmigrod, powiat trzebnicki, tel. 0604/89-76-34  
 LIMIT NA MLEKO - dostawca bezpośredni. Dobrzeń, tel. 071/315-35-28  
 LIMIT NA MLEKO OSM Środa Śląska, 5,378 kg - 1,50 zł/l. Wądroże Małe, gm. Wądroże Wielkie, tel. 076/887-43-62  
 OTRĘBY PSZENNE 4 t. - 450 zł/t. Goiszów, tel. 074/818-60-71

SŁOMA i siano, kostkowane - 1,5 zł/szt. Ścinawa Mała, tel. 077/431-29-17 po godz. 21  
 SŁOMA żytnia, duże bale, cena 20 zł/szt. Żdżary, tel. 062/784-81-55  
 SŁOMA prasowana - 25 zł/szt. Żmigrod, powiat trzebnicki, tel. 071/385-50-24  
 SŁOMA PSZENNA prasowana - 1 zł/kostka. Borek Strzebiński, tel. 071/393-42-33, 0609/28-12-72  
 SŁOMA PSZENNA prasowana - 1,50 zł/szt. Groblnice, tel. 071/311-58-98  
 SŁOMA PSZENNA prasowana - 1,50 zł/kostka. Piotrków Borowski, powiat strzebiński, tel. 071/393-34-26  
 SŁOMA PSZENNA zbiór z 2003 r., przechowywana w stodole, cena - 1,50 zł/kostka. Spalona, powiat legnicki, tel. 076/857-51-98, 0503/58-81-93  
 TOPINAMBUR bulwy 4 zł/kg. Wrocław, tel. 071/373-88-21  
 WARZYWA: cebula czerwona - 80 gr/kg, marchew - 15 gr/kg, buraki - 40 gr/kg, pietruszka - 50 gr/kg, kapusta - 20 gr/kg, ziemniaki - 30 gr/kg. Osiek, gm. Kostomłoty, tel. 071/317-19-26  
 WYSŁODKI suche, brykietowane, ok. 3 ton - 600 zł/tonę. Bąków, tel. 071/398-76-21, 0601/86-36-84  
 WYSŁODKI brykietowane, 20 t., - 600 zł/t. Legnica, tel. 0691/06-42-84  
 WYSŁODKI suche - 600 zł/t, granulowane - 700 zł/t. Zępowice, powiat jaworski, tel. 076/870-27-07, 0607/45-55-96  
 WYTŁACZANKI DO JAJ transportowe: EGGTEC, M, L, UNIC, LBS oraz detaliczne: 2x6, 1x10, 1x15, firmy Hertmann, od 24 zł. Prochowice, powiat legnicki, tel. 0601/56-25-61  
 ZBOŻE - mieszanka zbożowa, 8 t., - 550 zł/t. Kotowice, tel. 071/310-75-66  
 ZBOŻE: pszenica 2 tony - 750 zł/t, żyto 1,5 tony - 550 zł/t. Osia, tel. 076/817-28-38, 0608/21-84-90  
 ZBOŻE: owies - 600 zł/t, mieszanka - 620 zł/t. Trzebnica, tel. 071/312-50-16  
 ZIEMNIAKI: jadalne, Balbina, duże - 0,45 zł/kg, sadzeniaki - 0,40 zł/kg. Ciepłowody, powiat ząbkowski, tel. 074/810-33-63  
 ZIEMNIAKI: jadalne, odmiana Wineta - 50 gr/kg, sadzeniaki, odmiana Aster - 50 gr/kg. Dobkowice, gm. Kobierzycze, tel. 071/311-89-18 po godz. 19  
 ZIEMNIAKI GLORIA, RUTA, - 450 zł/t. Grabów nad Prosną, tel. 062/730-74-24  
 ZIEMNIAKI ASTER wczesne - 50 zł/100 kg. Piotrków, tel. 076/858-00-16  
 ZIEMNIAKI JADALNE DENAR, DROP 30 t, z przechowywaniem - 0,40 zł/kg. Bralin, powiat kępiński, tel. 062/781-96-18, 0503/01-52-50  
 ZIEMNIAKI JADALNE WINETA duże, żółte - 40 gr/kg i sadzeniaki Balbina, z Instytutu Hodowli Ziemiaków 50 gr/kg. Gaworzycze, tel. 076/831-64-86, 0691/82-52-16  
 ZIEMNIAKI JADALNE SANTA - 50 gr/kg oraz sadzeniaki, odmiana Aster, Santa - 40 gr/kg. Kobierzycze, tel. 071/311-83-94  
 ZIEMNIAKI JADALNE - 0,40 zł/kg. Kostomłoty, tel. 071/397-10-61  
 ZIEMNIAKI JADALNE IBIS, SANTA cena - 500 zł/t. Lagiewniki, tel. 071/393-90-34  
 ZIEMNIAKI JADALNE - 0,30 zł/kg. Ręków, powiat wrocławski, tel. 0603/10-02-98  
 ZIEMNIAKI JADALNE BRYZA, KARLENA, WINETA - 0,35 zł/kg. Syców, tel. 062/785-81-62  
 ZIEMNIAKI JADALNE Oriol, Lord, Denar, Santa, Fresko, pakowane w worki po 30 kg - 11 zł/wybr. Wiry, tel. 074/505-56-86  
 ZIEMNIAKI JADALNE BRYZA 5 ton - 0,35 zł/kg. Witków, powiat legnicki, tel. 076/818-19-11  
 ZIEMNIAKI JADALNE I SADZENIAKI IRGA - 0,30 zł/kg. Lubin, tel. 0605/10-68-62  
 ZIEMNIAKI JADALNE I SADZENIAKI WINETA - 0,50 zł/kg. Ostroszowice, tel. 074/833-00-64  
 ZIEMNIAKI JADALNE I SADZENIAKI odmiany Bryza i Baszta - 0,35 zł/kg. Pisarzowice, powiat lubański, tel. 0608/03-15-22  
 ZIEMNIAKI JADALNE I SADZENIAKI BRYZA - 0,40 zł/kg. Piskorzówce, powiat olawski, tel. 071/301-71-73 po godz. 20  
 ZIEMNIAKI JADALNE I SADZENIAKI BALBINA - 0,30 zł/kg. Szczepanów, tel. 071/317-53-26, 0603/57-06-20  
 ZIEMNIAKI SADZENIAKI BRYZA odmiana późna, 31-35 gr/kg,

ZIEMNIAKI SADZENIAKI BRYZA z transportem - 0,40 zł/kg. Rychtal, tel. 062/781-63-15  
 ZIEMNIAKI SADZENIAKI Wineta i Bryza - 400 zł/tonę. Rychtal, tel. 062/781-63-21, 0695/65-39-53  
 ZIEMNIAKI SADZENIAKI BRYZA - 0,35 zł/kg. Syców, tel. 062/785-81-62  
 ZIEMNIAKI SADZENIAKI BRYZA - 55 zł/100 kg. Wąsosz, powiat górski, tel. 065/544-75-93  
 ŻYTO 131 t - 600 zł/t. Grodków, powiat brzeski, tel. 077/415-30-66  
 ŻYTO 8 t - 570 zł/t. Jelcz-Laskowice, powiat olawski, tel. 071/318-35-61, 0692/29-29-03 wieczorem  
 ŻYTO ok. 90 t. - 590 zł/t. Lubin, tel. 0607/99-01-91  
 ŻYTO 2 tony - 500 zł/t. Ogrodzisko, powiat polkowicki, tel. 076/817-41-18  
 ŻYTO ok. 15 t., - 560 zł/t. Walbrzych, tel. 074/847-35-60, 0691/20-23-76  
 ŻYTO 5 ton - 560 zł/t. Żagań, tel. 068/378-11-72

**OGRODNICTWO I WYPOSAŻENIE OGRODU**

● AGREGATY PRĄDOWYRCZE - skup - sprzedaż, bardzo duży wybór, z zapasów magazynowych, fabrycznie nowe, w ciągłej sprzedaży, 170 szt. w magazynie, od 8 do 500 kW oraz 1 megawat i 2,5 megawata. Zabrze, tel. 032/271-95-08 w godz. 7-17 W01015774

AGROWŁÓKNINA - 0,26 zł/m<sup>2</sup>. Olawa, tel. 071/313-49-21  
 BUKSZA PAN wys. 25-50 cm, częściowo formowane, od 4 do 15 zł/szt. Wołów, tel. 071/389-51-24

DRZEWA I KRZEWY OZDOBNE: świerk srebrny 4-, 6-letni, 5-20 zł; cyprysik, tuja, cis, jodłowiec, jodła, sosna, w doniczkach, 10-15 zł/szt. oraz forsycja i mahonia - 5 zł/szt. Dąbrowa Dolna, tel. 076/844-93-11, 0606/41-20-84

DRZEWA KOPARZANKI, cytryny i mandarynki, wysokość 25 cm - 9 zł/szt. Kamieniec Ząbkowski, tel. 074/817-35-07  
 FIGURY KAMIENNE - lwy, 2 szt., - 600 zł/szt., tel. 0607/21-85-25 po godz. 20

● FOLIE NA OCZKA WODNE, ROŚLINY WODNE, duży wybór, korzystne ceny, projektowanie i wykonywanie oczek wodnych, http://oczka.wodne.w.interia.pl, www.wodnooczka.prv.pl, tel. 0503/98-87-13 W01059384

● HUMUS czarnoziem do ogrodu, syplki, bez zanieczyszczeń, klasy I, duże ilości - od 200 zł za 13 ton, w tym transport. Wrocław, tel. 0602/23-46-80 W0105924

HUMUS czarny, czysty, z transportem, 10 ton, - 240 zł. Lubin, tel. 076/724-79-57  
 HUMUS duże ilości - 80 zł/10 t (z załadunkiem). Wrocław, tel. 0607/93-29-16

HUŚTAWKA OGRODOWA może być dla trójki dzieci, jedna podwójna (naprzeciw siebie), druga pojedyncza, wszystko w całości - 350 zł. Kłodzko, tel. 0603/29-59-16  
 HUŚTAWKA OGRODOWA 2-osobowa, nowa, - 120 zł. Wrocław, tel. 071/765-79-28

KAMIENIE DEKORACYJNE bardzo duże i duże, do wystroju ogrodu (i posesji), - 80 zł/t, możliwość transportu. Białe Błoto, tel. 071/315-77-70

KOMINEK OGRODOWY wys. 220 cm, 3 poziomy rusztu, - 500 zł. Złotorynia, tel. 075/784-20-02

KONSTRUKCJA TUNELOWI FOLIOWEGO wym. 6 x 30 cm, ze szczytami, stan b. dobry, - 1.000 zł. Bielany Wrocławskie, tel. 0605/54-44-99

KORA SOSNOWA sortowana, drobna i gruba, worki 60l - 5 zł/szt. Trzebnica, tel. 071/312-85-43

KRZEWY ozdobne, sadzonki, kwalifikowane - 25 gr/szt. Lubicz, tel. 077/411-84-17

KRZEWY: tuja brabant, wys. 60 cm - 5 zł, jałowce, wys. 80 cm - 8 zł, ogień szkarławy, wys. 60 cm - 4 zł inne. Środa Śląska, tel. 071/396-84-43

KRZEWY i drzewa iglasta, małe i duże okazy - od 1 zł/szt. Wrocław, tel. 0502/90-67-19

KRZEWY OZDOBNE - cyprysy, tuje, wys. do 40 cm, 3-5 zł/szt. Niemodlin, tel. 077/460-64-14

KRZEWY OZDOBNE ozdobne, w doniczkach i z gruntu: tuja brabant, 60 cm - 6 zł, cyprys taustorza, 100 cm - 12 zł, eis kolumnowy, 100 cm - 14 zł, bukszpan, 25 cm - 3 zł Świdnica, tel. 074/853-87-31

KRZEWY ŻYWOPLOTOWE zimozielone: brzoza, jarzyna, cis, sosna, jałowce, świerk, tuje, berberys, ogień, bukszpan, ligustr pssty, grab - od 2 zł/szt. Wrocław, tel. 071/353-26-77 po godz. 20, 0692/13-49-27

KUPIE PARASOL OGRODOWY średnica 2 m lub większy, może być z podstawą - do 200 zł. Jelenia Góra, tel. 075/641-36-27, 0506/48-94-61

KUPIE POMPE OGRODOWĄ ręczną. Wrocław, tel. 0609/84-95-79

KUPIE TUNELE FOLIOWE wym. 30x3,5 m, konstrukcja z rur 0,75 cala lub większych - do 1.500 zł/szt. Dzierżonów, tel. 0697/37-22-17

KUPIE WERTYKULATOR do trawnika. Wrocław, tel. 071/787-53-23 do godz. 15, 071/346-60-24 po godz. 15

KWIAT DONICzkOWY Grubosz (drzewko szczęsłosa), wys. 7,5 m, szer. 9,0 m, - 70 zł. Wrocław, tel. 071/348-95-22

KWIATY DONICzkOWE duże, średnica ok. 3 m, 2 szt., - 600 zł. Wrocław, tel. 071/374-22-65, 0601/79-21-72

LIGUSTR na żywopłot, 3-letni, zimozielony - 1 zł/szt. Budzów, tel. 074/818-18-34

LIGUSTR na żywopłot, sadzonki 2-letnie, wysokie - 0,70 zł/szt. Kaczorów, tel. 075/741-21-02, 0607/10-60-70

NASIONA BURAKÓW CUKROWYCH SANTANA prod. szwedzkiej, oryginalne, 1,5 - 200 zł. Legnica, tel. 076/887-83-19

NASIONA KOPRU odmiana „szmaragd”, 150 kg - 15 zł/kg. Wrocław, tel. 071/329-83-35

OBORNIK po uprawie piekarek - 160 zł/przyczepa. Tyniec Mały, gm. Kobierzycze, tel. 071/311-80-74

OBORNIK bydlęcy - 100 zł/przyczepa. Zborowice, tel. 071/393-11-98

ODDAM OBORNIK koński. Nowina, powiat ząbkowski, tel. 074/810-22-03

ODDAM ZIEMIĘ ZIEMIE ogrodową, 100 l. Zaborów, tel. 076/843-59-42, 0604/19-12-28

OZDOBY OGRODOWE - gazony dekoracyjne, różne kształty i kolory - 6 zł/szt. Wrocław, tel. 071/339-76-37, 0602/46-40-49

PALMA wys. 2,5 m, pokojowa, - 500 zł. Domaniów, tel. 071/313-12-09

PIEC MIAŁOWY PLESZEZ pow. grzewcza 240 m<sup>2</sup>, kpl. dokumentacja, sterownik, wentylator (cena producenta - 3 100 zł), - 2.200 zł. Olawa, tel. 0502/16-97-24

PIEC MIAŁOWY TORUŃ 80 z ruchomym rusztem, do ogrzewania szklarni, tuneli foliowych, kurników, magazynów, stan b. dobry, - 15.000 zł. Wrocław, tel. 071/368-78-43

REGAŁY DO UPRAWY PIEKZAREK - dwa po 5 pótek, wym. 1,30x10,50 m, wykonane z nowej stali 18G, półki wykładane siatką ocynkowaną fi 3 mm, używane 6 mies. - 1 zł/kg. Strzegom, tel. 074/855-68-78, 0607/11-62-07

ROŚLINY OZDOBNE: daglezia, wys. 2 m - 30 zł, tuja gęsta, wys. 1 m - 12 zł, sosna czarna, sosna wejmutka, jodła - 20 zł. Skokowa, powiat trzebnicki, tel. 071/312-65-25

ROŚLINY SKALNE 20 gatunków, - 1 zł/1 kępką. Wrocław, tel. 071/765-79-28

ROZSADA SAŁATY odmiany holenderskiej, w doniczkach, na paletach - 0,25 zł/szt. Złotorynia, tel. 076/878-65-27

SADZONKI: truskawek Honey, odmiana bardzo wczesna - 0,40 zł/szt. oraz krzewów na żywopłot, 2-letnie - 1 zł/szt. Posadowice, tel. 071/398-99-12

SADZONKI: sosna żółta - 10 zł/szt., kosodrzewina - 5 zł/szt., sosna czarna - 5 zł/szt., jodła koreańska, kalifornijska - 7 zł/szt., czereśnia piśla, podkładka - 1 zł/szt. Tułowice, powiat opolski, tel. 0508/33-97-37

SADZONKI BORÓWKI AMERYKAŃSKIEJ BLUECROP, PATRIOT na plantacje - 8 zł/szt. Paczków, powiat nyski, tel. 0604/95-93-14

SADZONKI CZARNEJ PORZECZKI TITANIA, OMETA 3-letnie - 2 zł/szt. Budzów, tel. 074/818-18-34

SADZONKI DRZEWEK, KRZEWÓW iglastych oraz większe okazy - od 1 zł/szt. Wrocław, tel. 0502/90-87-19

SADZONKI DRZEWEK z bryła korzeniową: sosna pospolita, wys. do 30 cm, cena 0,60 zł/szt., wys. 40-100 cm, cena: 1,10 zł/szt., brzoza brodawkowata do 1,5 m, cena: 1,10 zł/szt. po 1,70 m, 1,50 zł/szt. Milicz, tel. 0691/20-09-06 (zdjęcia do tej oferty można zobaczyć w internecie pod numerem - A01203 http://wkz.autogielda.com.pl)

SADZONKI DRZEWEK świerk pospolity, sadzonki drzew owocowych - od 5 zł/szt. Sulechów, powiat zielonogórski, tel. 0607/54-39-34

SADZONKI KRZEWÓW ozdobnych, z gruntu i w doniczkach, tuja brabant, 60 cm - 6 zł/szt., cyprys Lawsona, 100 cm - 12 zł/szt., cis kolumnowy, 100 cm - 14 zł/szt., bukszpan, 25 cm - 3 zł/szt., tuja wschodnia, 40 cm - 4 zł/szt. Świdnica, tel. 074/853-87-31

SADZONKI MALIN POLANA - 0,50 zł/szt. Dzierżonów, tel. 0503/16-27-38

● SADZONKI TRUSKAWEK ze świadectwem kwalifikacji, różne odmiany, możliwość wystawienia rachunku. Cena 0,30 zł/szt. Ołobok, tel. 0505/36-37-18 W03002224

● SADZONKI TRUSKAWEK kilka odmian, kopane lub w bryle ziemi, możliwość dowozu do klienta. Cena od 0,15 do 0,40 zł/szt. Parowa, tel. 0501/59-93-23 W03002214

SADZONKI TRUSKAWEK HONEY, ELSANTA - 0,15 zł/szt. Dzierżonów, tel. 0503/16-27-36

SADZONKI TRUSKAWEK HONEY, KENTA, KORONA - 0,20 zł/szt. Lutyń, tel. 071/396-58-19, 0502/35-19-15

SADZONKI TRUSKAWEK HONEY oraz późne - od 0,15 do 0,20 zł/szt. Namysłów, tel. 077/410-38-39, 077/410-24-25, 0600/54-81-58

SADZONKI TRUSKAWEK HONEY kwalifikowane - 0,20 zł/szt. Świdnica, tel. 0605/62-17-79

**WIERZBA ENERGETYCZNA**  
 to bezpłatny opał, ekologiczne, odnawialne paliwo XXI wieku  
 - sprzedaż sadzonek z możliwością wypozyczenia sadzarki  
 - konsultacje z zakresu przygotowania ziemi - możliwość wieloletniej współpracy  
 Kontakt: tel. 071/12-12-30 po godz. 18  
 lub całodzienne pod numerem kom. 0-601 91 26 68

SADZONKI WIERZBY ENERGETYCZNEJ - 0,08 zł/szt. Głogów, tel. 0608/15-38-01

SADZONKI WIERZBY ENERGETYCZNEJ cena 10-15 gr/szt. lub zamienie na maszyny rolnicze, plody rolne. Nowa Sól, tel. 0508/37-45-27

SADZONKI WIERZBY ENERGETYCZNEJ - 0,09 zł/szt. Oleśnica, tel. 071/798-14-73, 0601/55-52-34

SADZONKI WIERZBY ENERGETYCZNEJ - 0,20 zł/szt. Wrocław, tel. 071/373-88-21

● SADZONKI - SPRZEDAM: daglezia, wys. 50-70 cm - 1,50 zł/szt., świerk srebrny, świerk pospolity - 1,50 zł/szt., jodłowiec, jodła kaulaska, wys. 40 cm - 0,50 zł/szt., jodła kaulaska, wys. 30-50 cm - 3 zł/szt., sosna himalajska - 1,50 zł/szt. oraz inne, woj. lubuskie, tel. 068/386-04-14 W87003334

SKRZYNIOPALETY na zimieniaki, marchew itp., wym. 120x80x1000 mm, na europaletach - 48 zł/szt. Chojnow, tel. 076/818-19-91 po godz. 20

● SOSNA CZARNA I ZYWYLKA, świerk zwykły oraz brzozy z kępą korzeniową w jucie. Wysokość od 1 do 4 m, ceny już od 5 zł/szt. Sadzonki świerka, 3-letnie, do zakładania plantacji. Do współpracy zaprasza producent, tel. 0606/41-04-03 lub po godz. 20, 075/771-40-93 W02008804

STUDNIE OGRODOWE sosnowe, 2 szt., wym. 300x120 cm, dachy kopertowe, konserwacja, atrakcyjny wygląd + wiewierka, - 800 zł. Nowa Sól, tel. 0502/10-84-12

SZKLARNOZA do rozbiórki, wym. 12x51 m, ubytek szkła 10%, - 30.000 zł. Ślonskowiec, tel. 074/818-11-39

SZYBY SZKLARNIOWE nadają się również do innych celów, czyste, duże wymiary - 5 zł/szt. Żerniki Wrocławskie, tel. 0505/26-08-38

● ŚWIERK do nasadzeń, różne gatunki, idealne na szpalery, wys. 1,3 m, cena 5-15 zł/szt. Trzebnica, tel. 071/312-12-77 W82002024

ŚWIERK SITKASKI z własnej plantacji, wysokość od 1 m, od 12 zł/szt. Wrocław, tel. 0501/22-15-41

TROCINY - 500 zł/kontener. Wołów, tel. 071/389-41-48, 0698/62-99-57

TRUSKAWKI sadzonki, kwalifikowane - 25 gr/szt. Lubicz, tel. 077/411-84-17

● TUJE na żywopłot, zachodnia i wschodnia, wys. do 80 cm, z własnej plantacji, wykopane z bryłą korzeniową, 4-5 zł/szt. Bieleń, gm. Nowogrodziec, powiat bolesławiecki, tel. 075/736-21-53

TUJE wys. 40 cm, - 3 zł/szt. Maleszowice, powiat nyski, tel. 0608/89-63-58

ZATRAWIAN WREBNY susz, około 400 szt. (wiązanka) - od 2 do 2,50 zł. Wrocław, tel. 071/327-66-20

ZIEMIA OGRODNICZA czarnoziem, bez zanieczyszczeń, w trawniku, ogródki, wyrównane terenu, cena wraz z transportem - 200 zł/13



wysoki, spokojny, białe kopytko - 1.900 zł. Wilkanowo, tel. 068326-39-02, 060164-04-76

KOŃ, wałach, 7-letni, wysokość w kłębie 157 cm, zaprzęgany, skaczący przez przeszkody, może być do rajdów terenowych, - 4.500 zł. Bystrzyca, tel. 071301-67-41, 050246-06-77

KOŃ ogier, 3-letni, ciemnogłowy, predyspozycje skokowe, - 5.400 zł. Gaworzycze, tel. 069103-63-88

KOŃ zimnokrwisty, ogier 10-miesięczny, - 2.200 zł. Kochanów, tel. 075472-58-22

KOŃ 8-miesięczna klacz zimnokrwista, gniada, - 2.100 zł. Nowy Kosów, tel. 075712-40-12

KOŃ - klacz 20-letnia, waga ok. 450 kg, - 1.100 zł. Sobótka, powiat wrocławski, tel. 060248-05-39

KOŃ klacz, zimnokrwista, gniada, 4-letnia, waga 700 kg, - 4.800 zł. Szczycina, tel. 074868-32-01

KOŃ ogier, 2-letni, kasztan, z rodowodem, rozplodowy, - 8.500 zł. Trzebień, powiat bolesławski, tel. 069426-74-03

KOŃ klacz, kasztanka, 9-letnia, chodzi w siodle i zaprzęgu, - 1.800 zł. Trzebnica, tel. 071387-04-91

KOŃ - klacz, gniada, 7-letnia, spokojna, zaprzęgana, - 3.500 zł. Winiśko, tel. 071389-85-12

KOŃ pelni kani angielskiej, miły w obsłudze, spokojny, drobnej budowy, wys. 165 cm, lubi skoki, pod siodło, - 7.000 zł. Wrocław, tel. 071796-43-09, 069103-67-35

KOŃ RASY ANGLORABSKIEJ siwy, wys. 150 cm, b. spokojny, chodzi w zaprzęgu i w siodle, - 2.900 zł lub zamienie, najchętniej na konika polskiego. Szczycina, tel. 050496-74-73

KOŃ RASY KONIK POLSKI 26-mies. ogier, spokojny, z przega, obustronne pochodzenie, - 2.900 zł. Sobótka, powiat wrocławski, tel. 060248-05-39

KOŃ RASY KONIK POLSKI - klacz roczna, umaszczenie ciemnoszare, czarna grzywa i ogon, ładnej budowy, spokojna, wychowana przy dzieciach, - 2.200 zł. Złotoryja, tel. 076877-53-31, 069383-58-04

KOŃ RASY MALOPOLSKIEJ - klacz 8-letnia, maści siwej/jablko-witej, pod siodło i do bryczki, - 4.500 zł. Żagań, tel. 068360-84-25, 069093-91-00

KOŃ RASY SP - klacz srokata, 3-letnia, wysoka, za zrebakiem, - 6.000 zł. Gryfów Śląski, powiat lwówecki, tel. 050916-48-08

KOŃ RASY SP klacz, srokata, rodowodowa, urodziwa, - 4.000 zł. Kiełczów, gm. Długoleka, tel. 071399-09-43

KOŃ RASY SP trefak „Tornado”, 7-miesięczny, 2-stronne pochodzenie, gniady, - 1.800 zł. Leszno, tel. 060921-64-95

KOŃ RASY SP 2-letnia klacz, obustronne pochodzenie, - 4.500 zł. Namysłów, tel. 077410-62-00 wieczorem, 060274-72-80

KOŃ RASY SP wałach, ujeżdżony, obustronne pochodzenie, - 6.500 zł. Namysłów, tel. 077410-62-00 wieczorem, 060274-72-80

KOŃ RASY SP roczny ogier, gniady z odmianami, ujeżdżony, do skoków, po rodowodowych rodzicach (Genius, Landgraf i Czarodziej po Jarabub), - 1.900 zł lub zamienie na kucyka szelandzkiego, klacz, do 100 cm. Niedźwiedź, powiat żąbkowski, tel. 050604-07-77

KOŃ RASY SP 9-miesięczny ogier, szpakowaty, udokumentowane pochodzenie, dobrej budowy, wspaniały, daje nogi, - 1.630 zł. Piława Dolna, gm. Dzierżoniów, tel. 074837-02-16, 060630-39-97

KOŃ RASY SP - ogier 1.5-roczny, - 2.000 zł. Pleszew, tel. 060860-13-86

KOŃ RASY ŚLĄSKIEJ - klacz kara, 13-letnia, chodzi w zaprzęgu i w siodle, spokojna, zażrebiona, - 4.200 zł. Bojanowo, tel. 065545-78-93, 060458-66-28

KOŃ RASY ŚLĄSKIEJ 2-letnia klacz, ciemnogłowa, chodzi w zaprzęgu, spokojna, - 3.200 zł. Pomocne, tel. 076870-89-21

KOŃ RASY ŚLĄSKIEJ klacz, obustronne pochodzenie, gniada, z 2-miesięczną klaczką, ponownie zażrebiona, - 4.700 zł. Ziębice, tel. 074819-54-09

KOŃ RASY WIELKOPOLSKIEJ 2-letni, po rodowodowych rodzicach, zaprzęgany, - 2.700 zł. Bierutów, powiat oleśnicki, tel. 060453-30-57

KOŃ RASY WIELKOPOLSKIEJ, klacz, 5-letnia, do rekreacji lub zaprzęgu, skacząca przez przeszkody, zrebna, - 5.700 zł. Bierutów, tel. 071314-63-79, 069493-30-57

KOŃ RASY WIELKOPOLSKIEJ - ogier 7-letni, srokaty, wys. 172 cm, - 5.500 zł lub zamienie na inne konie. Grabkowo, tel. 065547-12-67

KOŃ RASY WIELKOPOLSKIEJ klacz 7-letnia ze zrebakiem i klacz 3-letnia, maści taranowatej, obustronne pochodzenie, po doskonałych ogierach - 9.000 zł. Grzymalin, powiat legnicki, tel. 076887-16-67

KOŃ RASY WIELKOPOLSKIEJ klacz 8-letnia, srokata, chodzi w zaprzęgu i w siodle, spokojna, lubi dzieci, - 6.000 zł. Kamieniec Wrocławski, tel. 071318-50-92

KOŃ RASY WIELKOPOLSKIEJ wałach 5-letni, gniady, wys. 170 cm, spokojny, pod siodło, nadaje się również do zaprzęgu + siodła i ogłowia, - 4.700 zł. Leszno, tel. 069386-73-33

KOŃ RASY WIELKOPOLSKIEJ - klacz, obustronne pochodzenie, gniada, wys. 170 cm, pod siodło, - 7.000 zł. Świebodzice, tel. 074854-44-67

KOŃ RASY WIELKOPOLSKIEJ ogier, 2,5-letni, karo-gniady, obustronne pochodzenie, wzrost 170 cm, waga 700 kg, - 6.000 zł. Trzebnica, tel. 071312-86-75

KOŃ RASY WIELKOPOLSKIEJ - klacz 2-letnia, pełny rodowód, ciemnogłowa, z gwiazdką, ujeżdżona, - 3.900 zł. Wrocław, tel. 050445-67-07

KOŃ RASY WIELKOPOLSKIEJ 7-miesięczna klacz, gniada, - 2.500 zł. Żagań, tel. 068360-84-25, 060360-38-66

KOZA - 100 zł z kózki - 30 zł. Dziecmorowice, tel. 074847-33-15

KOZA z 3 kózkami, od 150 do 180 zł/szt. Kłodzko, tel. 074867-28-90

KOZY - kosa biała, bezroga, 2-letnia + 2 kózkieta, - 100 zł. Oleśnica, tel. 071766-56-50

KOZY mleczna i młoda 3-mies., czarno-białe - od 50 zł. Sobótka, tel. 071391-27-08

KRÓLIK dorosłe, miniaturowe, cena 5 zł/szt., 10 sztuk. Krotoszyn, tel. 050165-73-52

KRÓLIK - nowozelandzki, biały i czerwony, kalifornijski, belgijskie, sroczak, mieszańce i inne, cena od 10 zł/kg. Lubin, tel. 076844-80-58, 060463-58-37

KRÓLIK ras mięsnych, nowozelandzkie białe i czerwone, kalifornijskie i belgijskie, szczeniaki, z rodowodem, świetnie linie, różniane, możliwość zakupu całych rodzin, - 15 zł/kg, ew. zamienie na zboże, możliwość wysyłki. Malujowice, tel. 077412-32-34 do godz. 16, 077416-81-88 do godz. 18, 07717-92-95

KRÓLIK nowozelandzki i kalifornijski, samce, do hodowli - od 10 do 15 zł/kg. Pleszew, tel. 076844-87-10, 076844-86-92

KRÓLIK nowozelandzkie, białe, zaszczepione, samice i samce, do hodowli lub na ubój - 10 zł/kg. Prochowice, tel. 069266-41-53

KRÓLIK olbrzymi belgijskie, szare, młode, kotne samice i samice z młodymi, szczeniaki, latowane - 20 zł/kg. Trzcianica, tel. 062781-51-71, 069663-62-57

KRÓLIK kalifornijskie, samice i samce, po rodowodowych rodzicach, szczeniaki - 12 zł/kg. Wrocław, tel. 069242-92-75

KRÓLIK kalifornijskie, samice i samce, po rodowodowych rodzicach, szczeniaki - 12 zł/kg. Wrocław, tel. 071324-20-91, 069242-92-75

KRÓLIK do chowu i uboju, - 12 zł/kg. Żmigród, tel. 071385-23-03

KUC RASY SZETLANDZKIEJ 4-letni, gniady, ujeżdżony, - 2.500 zł. Bystrzyca Kłodzka, tel. 074813-00-56, 060920-08-60

KUCER RASY SZETLANDZKIEJ - klacze, ogłery i wałachy, różnej maści - od 1.800 zł/szt. Żagań, tel. 068360-84-25, 060360-38-66

KUCER RASY SZETLANDZKIEJ - różnej maści, z pełnym rodowodem oraz pochodzeniem, w cenie od 2.000 zł/szt. Żmigród, tel. 071385-25-08, 060139-82-33

KUPIE BYDŁO - krowy, byczki, byki, jabolki, celaki, gotówka, dojazd do klienta. Grodków, tel. 077415-19-78

KUPIE BYDŁO rzeźne, Niemcza, tel. 074837-64-30, 050468-51-84

KUPIE BYDŁO - krowy, byki, nie nadające się do uboju. Wrocław, tel. 0605/31-71-84

KUPIE PERLICZKI ruda. Wilkowice, tel. 065534-11-47 wieczorem

KUPIE SIODŁO na kucy. Wałbrzych, tel. 074842-16-44

KUPIE ZWIERZĘTA HODOWLANE: lamę, osła, muflona, danielę, jelenia, szopa pracza. Wrocław, tel. 060074-44-36

KUPIE ZWIERZĘTA HODOWLANE - kozy karłowate i ozdobne, owce wrzosówki, zające. Wrocław, tel. 060074-44-36

KUPIE ZWIERZĘTA HODOWLANE: króliki - 6 zł/kg, bażanty łowne. Wrocław, tel. 071375-58-87

KURY NIOSKI roczne, czerwone - 5 zł/szt., tel. 071384-05-97

KURY NIOSKI rosłowe, roczne, z transportem, cena - 5 zł/szt. Biedrzychowa, powiat polkowicki, tel. 076847-99-17, 060711-80-10

KURY NIOSKI 16-tygodniowe, zaszczepione, - 12 zł/szt. Brzeg, tel. 077412-43-70

KURY SILK b. ładne, do rozmnażania, - 20 zł lub zamienie na kury, białe lub czarne. Kosiska, gm. Wądroże Wielkie, powiat jaworski, tel. 076857-46-33

LAMY samice, czarno-białe, młode, - 3.500 zł/szt. Podgórk, gm. Świerżawa, tel. 075713-71-87, 060174-14-68

MIODARKA z blachy nierdzewnej, - 800 zł. Stróża, tel. 071316-91-59

NUTRIE - żywe oraz tusze - od 20 do 40 zł/szt. Lubin, tel. 076844-95-51, 050710-70-37

NUTRIE kolne, kolor szafirowy - 55 zł/szt lub zamienie na inne zwierzęta albo na ptaki hodowlane. Zielona Góra, tel. 068324-20-55

OWCE - baran kameruński, 6-miesięczny, - 300 zł. Grodków, tel. 077415-20-33, jednoroczne - 300 zł/szt., paw 3-letni, pełny ogon - 600 zł. Jegłowa, powiat strzebiński, tel. 074810-10-82

PERLICZKI - 20 zł/szt. Kamieniec Żąbkowski, tel. 074817-80-69

PERLICZKI, - 30 zł/szt. Lagiewniki, tel. 071393-95-40

PERLICZKI czarne, para, - 60 zł. Wilkowice, tel. 065534-11-47 wieczorem

POIDŁA DLA DROBIU rynekowe, z blachy aluminiowej, 20 szt., od. poidła 2 m - 20 zł/szt. Dobkowice, gm. Kobierzyce, tel. 071311-89-18

POIDŁA DLA KRÓLIKÓW kopolkowe oraz kamida, klatki, oryginalne, ocynkowane, 200x60x30, cena - 220 zł lub zamienie na paszę. Lubin, tel. 076844-80-58, 060483-58-37

PRZEWOŹ KONIA, strusia i inne zwierzęta - 1 zł/km., tel. 071312-06-97 W81007584

PRZYJMĘ KONIA DO STAJNI zapewniam opiekę i wyżywienie, - 300 zł/mies. Świdnica, tel. 074853-26-93 po godz. 20

PRZYJMĘ KONIE DO PENSJONATU bardzo dobre warunki, możliwość szkolenia, - 350 zł/mies. Chrząstawa, gm. Czernica, tel. 071318-97-20, 069133-10-37

PRZYJMĘ KONIE DO STAJNI własna pasza, duży wybieg, 10 km od Wrocławia - 350 zł/mies. Pasikurówce, gm. Długoleka, tel. 071398-77-11 po godz. 16

PRZYJMĘ KONIE DO STAJNI zapewniam właściwą opiekę, możliwość ujeżdżania, instruktor, hotel, ładna okolica, 4 km od Wrocławia Smolec, tel. 071316-95-24, 060679-25-89

PRZRAGI łęczowe, źródłane, narybek. Trzebieżowice, tel. 074814-75-50

PTAKOWA OZDOBNE różne, od 40 zł/szt. Żagań, tel. 069421-77-72

RYBY - szczupak, lin i inne słodkowodne - od 12 zł/kg. Legnica, tel. 076854-39-53

RYBY - karp kroczek, 7 sztuk w kilogramie - 9 zł/kg oraz narybek, 55 sztuk w kilogramie - 10 zł/kg, amur narybek, 50 sztuk w kilogramie i tolgęga narybek, 25 sztuk w kilogramie. Wołów, tel. 071389-13-52, 060449-73-03

STRUSIE AFRYKAŃSKIE niebieskoszyjne, 2 samce, 3-letnie, w b. dobrej kondycji, kamionie ekologiczne, duże - 4.000 zł/szt. gm. Długoleka, powiat wrocławski, tel. 071398-78-53

STRUSIE AFRYKAŃSKIE 2-letnie, - 1.300 zł/szt. Brzesko, tel. 074831-00-37

STRUSIE AFRYKAŃSKIE niebiesko-szyjne, - 2.750 zł. Iłowa, powiat żagański, tel. 060247-13-66

STRUSIE AFRYKAŃSKIE 10 szt., 3-letnie, w ostatnim roku znosiły jaja - 1.000 zł/szt. Żąbkowice Śląskie, tel. 074815-12-57

SZYNYSZYŁE standardowe oraz czarne aksamitne, od 50 zł. Nowy Sącz, powiat nyski, tel. 060013-07-81

ŚWINIE prosieta rasy mięsnej, zaszczepione - 100 zł/szt. Budzisz, tel. 071312-63-84, 060793-05-43

ŚWINIE - prosieta, 100 szt., cena - 120 zł/para. Jugowiec, powiat średzki, tel. 060634-67-94

ŚWINIE 3 macjory wysokoprosne, rasy WBZ, waga ok. 200 kg - 1.000 zł/szt. Kobierzyce, tel. 071311-17-90, 060987-95-45

ŚWINIE prosieta 14-tygodniowe - 170 zł/para. Nowy Dwór, tel. 062786-13-46

ŚWINIE waga od 20-50 kg - od 60 zł/szt. Strzegom, tel. 06068-12-33

ŚWINIE - lochy, hodowlane - od 580 zł/szt. Wrocław, tel. 060661-23-23

ŚWINIE - warchaki, od 15 do 20 kg - 180 zł/para. Zórawina, tel. 071303-59-18, 050282-41-82

ŚWINKA WIETNAMSKA knur, roczny - 150 zł. Łądek Dźrój, tel. 074814-75-72

ŚWINKA WIETNAMSKA knur, - 200 zł. Sobótka, tel. 071390-37-57

ULE 5 szt., - 250 zł. Gronowice, tel. 0621785-18-18, 060904-93-01

ULE WARSZAWSKIE 10 szt., zwykle, mocne, łagodne pszczoły, - 130 zł. Bystrzyca Kłodzka, tel. 074811-21-73

ULE WARSZAWSKIE 2-rodzinne, 2 szt., zasiedlone przez 4 zdrowe rodziny, aktywne, odkarmione, - 800 zł. Nysa, tel. 077435-94-32

ULE WARSZAWSKIE 20 szt., - 100 zł/szt. Wrocław, tel. 071787-95-14

ULE WIELKOPOLSKIE 16 szt., ładne, z wyposażeniem, - 6.000 zł. Cieszków, tel. 071384-94-67

UPRZĄŻ KONNA szorowa, nowa, b. mocna, nadaje się do prac leśnych, - 820 zł. Dzierżoniów, tel. 074831-92-76, 069742-65-91

WYPOSAŻENIE UBOJNI DROBIU : zbiornik otwarty w kształcie wanny, ocynkowany, 1500 l - 400 zł, pałoc gumowe do maszyn skubających kurcząt oraz drób, nowe - 4 zł/szt, - 500 zł. Dobkowice, gm. Kobierzyce, tel. 071311-89-18 po godz. 19

ZAMINIĘ OWCE 5 szt. oraz jagnięta, wraz z trykiem na ciaki. Wałbrzych, tel. 074842-16-44

czempionach, demurnde, - 1.500 zł. Stronie Śląskie, tel. 074811-96-39, 060424-37-69

AKWARIUM poj. 70 l, wym. 36,5x30x63 cm + tapeta wodoodporną, - 50 zł. Jawor, tel. 050810-14-63

AKWARIUM poj. 180 l, wyposażone, oświetlenie, panoramiczne + osprzęt, - 370 zł. Lubin, tel. 076847-60-78, 060695-83-79

AKWARIUM o poj. 120 l, - 100 zł. Wałbrzych, tel. 074865-29-08

AKWARIUM poj. 280 l, - 150 zł. Żmigród, powiat trzebnicki, tel. 060921-07-38

ALASKAN MALAMUTE szczeniaki, monej budowy, po rodowodowych rodzicach sprawdzonych ze słowackich hodowli, - 300 zł. Jawor, tel. 076871-93-59, 060511-38-23

ALASKAN MALAMUTE szczeniaki, po rodowodowych rodzicach, grubej kości, mocnej budowy, zaszczepione, odrobaczone, kłasięzka zdrowia, z domowej hodowli, rodzice do wglądu, - 400 zł. Kostomłoty, tel. 071317-01-89, 060533-48-52

ALASKAN MALAMUTE szczeniaki, 4-miesięczna, zaszczepiona, odrobaczone, - 300 zł. Koźlica, tel. 076831-64-36

ALASKAN MALAMUTE reproduktor, oczekuje na partnerki. Lubin, tel. 076846-91-21

AMERICAN STAFFORDSHIRE TERRIER polecam zwierzęta rodowodowe (po córce Oen Tipit z Hanki i ojcu importowanym ze Słowacji), duże kątowne głowy, szerokie klatki piersiowe, mocnej budowy, wychowane z dziećmi, rodzice nie wykazują żadnej agresji w stosunku do ludzi i innych zwierząt - 1.500 zł, dla wystawców niższki, tel. 071319-58-88, 069271-38-93 W01059754

AMERICAN STAFFORDSHIRE TERRIER szczeniaki, 8-tygodniowe, ciemne, pregowane, z dodatkami białego, grubej kości, doskonała psychika, odrobaczone, rodzice do wglądu, - 400 zł., powiat złotoryjski, tel. 069370-29-06

AMERICAN STAFFORDSHIRE TERRIER szczeniaki, czarne z białymi znaczeniami, ładnie zbudowane, po mocnych i zrównoważonych rodzicach, w rodowodzie intercepcji, - 450 zł/szt., Chojnów, pow. legnicki, tel. 076818-71-41

AMERICAN STAFFORDSHIRE TERRIER szczeniaki, w rodowodzie zwycięzca świata, multicepcji i intercepcji, po sukach z importu krytych w Czechach i Niemczech, od 1.000 do 1.500 zł/szt. Chojnów, tel. 076818-19-26, 060261-60-32

AMERICAN STAFFORDSHIRE TERRIER szczeniaki 7-tygodniowe, błękitne, - 400 zł. Domaszczyn, tel. 071399-86-82 po godz. 18, 060376-65-24

AMERICAN STAFFORDSHIRE TERRIER szczeniaki, grubej kości, odrobaczone, szczeniaki, kłasięzka zdrowia - 370-400 zł. Jawor, tel. 076870-56-02, 069748-21-30

AMERICAN STAFFORDSHIRE TERRIER szczeniaki, płowobłękitne, mocnej budowy, po rodowodowych rodzicach, - 380 zł. Gargowa, tel. 068352-59-42

AMERICAN STAFFORDSHIRE TERRIER szczeniaki, 8-tygodniowa, zółta z czarną kufą, po importowanej suce z hodowli Jopar oraz z synu zwycięzcy świata Smedlar's Fred, - 1.500 zł. Leszno, tel. 065520-98-16, 060072-75-34

AMERICAN STAFFORDSHIRE TERRIER szczeniaki z rodowodem, doskonałe odchowane, zaszczepione dwukrotnie, odrobaczone, po doskonałych rodzicach, 1.200-1.600 zł. Lubiąż, tel. 071380-93-84, 060483-68-11

AMERICAN STAFFORDSHIRE TERRIER szczeniaki 10-tygodniowe, po rodowodowych rodzicach, - 450 zł. Niesiebowice, tel. 077431-98-83

AMERICAN STAFFORDSHIRE TERRIER 9-tygodniowe szczeniaki, odrobaczone, zaszczepione, kłasięzka zdrowia, ładne umaszczenie, - 390 zł. Okmiany, tel. 076819-27-19, 060263-58-68

AMERICAN STAFFORDSHIRE TERRIER szczeniaki 9-tygodniowe, z suką maści czarnej z brązowymi pręgami i grafitowo, odrobaczone, 2 razy, zaszczepione, kłasięzki zdrowia, po rodzicach bardzo mocnej budowy i znakomici psychicze, - 350 zł. Wrocław, tel. 050745-92-96

AMERICAN STAFFORDSHIRE TERRIER szczeniaki, po najlepszej suce hodowanej w 2001 r., matce sześciu czempionów i czempiona USA Kar-ron's Most Happy Fella, wystawowe, poleca domowa hodowla, - 2.000 zł. Wrocław, tel. 071793-07-44, 050831-00-65

AMERICAN STAFFORDSHIRE TERRIER szczeniaki, rodowodowe, po czempionach Polski, CACIB, CWC, doskonała budowa, brązowe, zdjęcia w Internecie, - 1.000 zł. Wrocław, tel. 071349-24-45, 069369-84-19

AMERICAN STAFFORDSHIRE TERRIER szczeniaki rodowodowe, mocnej budowy, 2-miesięczne, - 80



OWCZAREK NIEMIECKI psy 8-miesięczne, 3 sz., czarne podpalane, doskonała psychika, mocnej budowy oraz szczenięta, czarne podpalane, z hodowli, - 350 zł. Lwówek Śląski, tel. 075784-13-17

OWCZAREK NIEMIECKI długowłosy szczenięta 5-miesięczne, z rodowodem, z rodowodem, mocnej budowy, agresywna, po odchowaniu jednego miotu, - 350 zł. Niesiebedowice, powiat nyski, tel. 077431-98-83

OWCZAREK NIEMIECKI szczenięta 5-miesięczne, z rodowodem matki, zaszczepione, zadbane, wzorowe, z domowej hodowli, - 550 zł. Niesiebedowice, tel. 077431-98-83

OWCZAREK NIEMIECKI szczenięta po rodowodowych rodzicach, grubej kości, katowane, rodzice do wglądu, od 250 zł do 400 zł. Nowa Ruda, tel. 074872-86-02, 060931-58-77

OWCZAREK NIEMIECKI szczenięta - sukczki, po rodowodowych rodzicach, - 350 zł. Paczków, tel. 060495-93-14

OWCZAREK NIEMIECKI krótkowłosy szczenięta 8-tygodniowe, po rodowodowych rodzicach, - 250 zł. Przytyk, tel. 074817-01-12

OWCZAREK NIEMIECKI 12-miesięczny, czarny podpalany, - 380 zł. Rokosowo, powiat gostyński, tel. 065573-12-86

OWCZAREK NIEMIECKI krótkowłosy i długowłosy szczenięta i dorosłe, zaszczepione, odrobczone, mocnej budowy - od 200 do 550 zł/szt. Rokosowo, tel. 065573-12-86

OWCZAREK NIEMIECKI szczenięta, długowłosy, grubej kości, czarne podpalane, katowane, odrobczone, rodzice do wglądu, - 320 zł. Strzelin, tel. 060189-72-92

OWCZAREK NIEMIECKI szczeniaki, po rodowodowych rodzicach, książeczka zdrowia, pierwszy z miotu, - 400 zł. Ścinawka Średnia, powiat kłodzki, tel. 074871-54-48

OWCZAREK NIEMIECKI szczenięta, po rodowodowych rodzicach, czarne podpalane, ładnej budowy, odrobczone, książeczka zdrowia, - 400 zł. Ścinawka Średnia, tel. 074871-50-76, 050237-54-67

OWCZAREK NIEMIECKI szczenięta, po rodowodowym ojcu, mocnej budowy, bardzo ładne, - 350 zł. Świdnica, tel. 050376-20-71

OWCZAREK NIEMIECKI długowłosy szczenięta, 8-tygodniowe, czarne podpalane, katowane, odrobczone, zaszczepione, po doskonałych, rodowodowych rodzicach (do wglądu), także krótkowłose, - 350-500 zł. Świdnica, tel. 074851-62-19, 074853-10-64

OWCZAREK NIEMIECKI krótkowłosy i długowłosy szczenięta, czarne, podpalane, mocnej budowy, zaszczepione, z dobrą psychiką, ceny od 200 do 350 zł. Wałbrzych, tel. 074845-08-05, 050677-43-14

OWCZAREK NIEMIECKI krótkowłosy i długowłosy szczenięta, czarne podpalane, mocnej budowy, zaszczepione, książeczka zdrowia, cena 200 - 350 zł. Wałbrzych, tel. 074845-08-05, 050677-43-14

OWCZAREK NIEMIECKI krótkowłosy szczenięta, czarne podpalane, po oryginalnych rodzicach, - 170 zł. Wartowice, tel. 076818-99-70, 076818-98-25

OWCZAREK NIEMIECKI szczenięta, z rodowodem FCI, po doskonałych rodzicach linii niemieckiej, doskonała psychika, mocnej budowy, zaszczepione, wychowane w mieszkaniu, wyprawki, - 1.500 zł. Wrocław, tel. 071782-72-32, 050337-02-17

OWCZAREK NIEMIECKI krótkowłosy i długowłosy szczenięta, sukczki, b. mocnej budowy, odrobczone, zaszczepione - od 350 do 400 zł/szt. Wrocław, tel. 069877-74-22

OWCZAREK NIEMIECKI długowłosy szczenięta, 2-mies., mocnej budowy, bardzo dobra psychika rodziców, czarne podpalane, rodowodowe, - 1.200 zł. Wrocław, tel. 060531-71-94

OWCZAREK NIEMIECKI krótkowłosy i długowłosy szczenięta, mocnej budowy, prawidłowo katowane, zaszczepione, odrobczone, cena 350-500 zł. Wrocław, tel. 050232-10-14

OWCZAREK NIEMIECKI krótkowłosy i długowłosy szczenięta, rodowodowe, czarne podpalane, doskonała psychika, rodzice - wychowujący wystaw - 700-800 zł. Wrocław, tel. 060717-53-03

OWCZAREK NIEMIECKI długowłosy szczenięta rodowodowe, 8-tygodniowe, czarne podpalane, zaszczepione, po rodzicach wolnych od dysplazji, - 1.200 zł. Wrocław, tel. 071352-63-23

OWCZAREK NIEMIECKI szczenięta, bez metryk, 3-letnie, 7-tygodniowe, szczeniaki, odrobczone, - 650 zł. Stronie Śląskie, tel. 074811-96-39

OWCZAREK NIEMIECKI szczenięta, bez metryk, 3-letnie, 7-tygodniowe, szczeniaki, odrobczone, - 650 zł. Stronie Śląskie, tel. 074811-96-39

OWCZAREK NIEMIECKI szczeniaki, 50-80 zł. Dobrzeń, powiat oleśnicki, tel. 071315-35-51

OWCZAREK NIEMIECKI szczeniaki, 50-80 zł. Dobrzeń, powiat oleśnicki, tel. 071315-35-51

OWCZAREK NIEMIECKI szczeniaki, 50-80 zł. Dobrzeń, powiat oleśnicki, tel. 071315-35-51

OWCZAREK NIEMIECKI szczeniaki, 50-80 zł. Dobrzeń, powiat oleśnicki, tel. 071315-35-51

OWCZAREK NIEMIECKI szczeniaki, 50-80 zł. Dobrzeń, powiat oleśnicki, tel. 071315-35-51

OWCZAREK NIEMIECKI szczeniaki, 50-80 zł. Dobrzeń, powiat oleśnicki, tel. 071315-35-51

OWCZAREK NIEMIECKI szczeniaki, 50-80 zł. Dobrzeń, powiat oleśnicki, tel. 071315-35-51

OWCZAREK NIEMIECKI szczeniaki, 50-80 zł. Dobrzeń, powiat oleśnicki, tel. 071315-35-51

OWCZAREK NIEMIECKI szczeniaki, 50-80 zł. Dobrzeń, powiat oleśnicki, tel. 071315-35-51

OWCZAREK NIEMIECKI szczeniaki, 50-80 zł. Dobrzeń, powiat oleśnicki, tel. 071315-35-51

OWCZAREK NIEMIECKI szczeniaki, 50-80 zł. Dobrzeń, powiat oleśnicki, tel. 071315-35-51

OWCZAREK NIEMIECKI szczeniaki, 50-80 zł. Dobrzeń, powiat oleśnicki, tel. 071315-35-51

OWCZAREK NIEMIECKI szczeniaki, 50-80 zł. Dobrzeń, powiat oleśnicki, tel. 071315-35-51

OWCZAREK NIEMIECKI szczeniaki, 50-80 zł. Dobrzeń, powiat oleśnicki, tel. 071315-35-51

OWCZAREK NIEMIECKI szczeniaki, 50-80 zł. Dobrzeń, powiat oleśnicki, tel. 071315-35-51

OWCZAREK NIEMIECKI szczeniaki, 50-80 zł. Dobrzeń, powiat oleśnicki, tel. 071315-35-51

OWCZAREK NIEMIECKI szczeniaki, 50-80 zł. Dobrzeń, powiat oleśnicki, tel. 071315-35-51

OWCZAREK NIEMIECKI szczeniaki, 50-80 zł. Dobrzeń, powiat oleśnicki, tel. 071315-35-51

OWCZAREK NIEMIECKI szczeniaki, 50-80 zł. Dobrzeń, powiat oleśnicki, tel. 071315-35-51

OWCZAREK NIEMIECKI szczeniaki, 50-80 zł. Dobrzeń, powiat oleśnicki, tel. 071315-35-51

OWCZAREK NIEMIECKI szczeniaki, 50-80 zł. Dobrzeń, powiat oleśnicki, tel. 071315-35-51

OWCZAREK NIEMIECKI szczeniaki, 50-80 zł. Dobrzeń, powiat oleśnicki, tel. 071315-35-51

OWCZAREK NIEMIECKI szczeniaki, 50-80 zł. Dobrzeń, powiat oleśnicki, tel. 071315-35-51

OWCZAREK NIEMIECKI szczeniaki, 50-80 zł. Dobrzeń, powiat oleśnicki, tel. 071315-35-51

OWCZAREK NIEMIECKI szczeniaki, 50-80 zł. Dobrzeń, powiat oleśnicki, tel. 071315-35-51

OWCZAREK NIEMIECKI szczeniaki, 50-80 zł. Dobrzeń, powiat oleśnicki, tel. 071315-35-51

RATLEREK miniaturowy, „sarenki”, szczenięta, czarne podpalane, z ogonkami bez ogonków, zaszczepione, rodzice do wglądu, cena od 350 do 600 zł oraz pięć reproduktorów czeka na sukczki. Wałbrzych, tel. 074845-08-05, 050677-43-14

RATLEREK „sarenki”, czarne podpalane i czekoladowe, zaszczepione, z ogonkami i bez ogonków, rodzice do wglądu, 5 reproduktorów czeka na sukczki, cena 350 - 600 zł. Wałbrzych, tel. 074845-08-05, 050677-43-14

ROTTWEILER szczenięta, po rodowodowych rodzicach, grubej kości, rodzice do wglądu na miejscu, ceny od 350 do 400 zł. Legnica, tel. 060937-06-75

ROTTWEILER szczenięta 4-miesięczna, - 300 zł. Świdnica, tel. 060715-92-28

RYBY AKWARIOWE PALETY, 4 szt., średnica od 12-15 cm, - 400 zł. Wrocław, tel. 071321-71-40, 060834-22-06

SCYNIK PASIASTY z terrarium, - 100 zł. Wrocław, tel. 069196-85-51

SETER IRLANDZKI szczenięta, z rodowodem, zaszczepione, odrobczone, wyprawka, - 1.000 zł. Wrocław, tel. 060581-97-35

SHIH TZU szczenięta, różne umaszczenia, zaszczepione, książeczka zdrowia, - 480 zł. Jawor, tel. 076870-83-47

SHIH TZU szczenięta, umaszczenie złote z białymi dodatkami, odrobczone, książeczka zdrowia, - 500 zł. Legnica, tel. 076723-71-12

SHIH TZU szczenięta, rodowodowe, po wspaniałych czempionach, książeczka zdrowia, wyprawka - 1.000-1.300 zł. Wrocław, tel. 071788-49-31, 050740-32-62, 050689-31-31

SHIH TZU 8-tygodniowy piesek z domowej hodowli, po utytułowanych rodzicach, zaszczepiony, odrobczony, z wyprawką i metryką, udzieli rad i pomocy w pielęgnacji i wychowaniu, - 1.000 zł. Wrocław, tel. 071360-64-83, 069345-62-82

SIBERIAN HUSKY szczenięta 7-tygodniowe, niebieskookie, książeczka zdrowia, czarno-białe, - 500 zł. Borek Wlkp., powiat gostyński, tel. 060407-39-75

SIBERIAN HUSKY szczenięta, 2-miesięczne, - 100 zł. Chojnów, tel. 088813-69-99

SIBERIAN HUSKY szczenięta, czarno-białe, odrobczone, zaszczepione, - 480 zł. Krotoszyn, tel. 069181-65-74, 060778-97-12

SIBERIAN HUSKY szczenięta, odrobczone, zaszczepione, książeczki zdrowia, - 500 zł. Kudowa Zdrój, tel. 074866-22-16

SIBERIAN HUSKY szczenięta 7-tygodniowe, 4 szt., b. ładna budowa i maść, odrobczone, książeczki zdrowia, po mistrzu kraju psów zaprzegowych w kategorii SK, - 450 zł. Nowogrodzice, powiat bolesławiecki, tel. 060875-18-25

SIBERIAN HUSKY 4.5-miesięczne szczenięta, niebieskie oczy, ceny od 300 do 350 zł. Wilków, powiat glogowski, tel. 069328-81-37

SIBERIAN HUSKY szczenięta i młodzież, zaszczepione, z wyprawką, - 450 zł. Zielona Góra, tel. 068386-85-61, 060973-04-56

STAFFORDSHIRE BULL TERRIER staffiki angielskie, szczenięta, mocnej budowy, po rodowodowych rodzicach, odchowane w domu, - 700 zł. Opole, tel. 069289-61-72

SZNAUCER szczenięta, z rodowodem i bez rodowodu, ceny od 500 do 1.800 zł. Roztoka, gm. Dobromierz, powiat świdnicki, tel. 074850-61-69, 069162-43-04

SZNAUCER „pieprz i sól” psy i sukczki, po pięknych rodzicach, - 400 zł. Wrocław, tel. 069877-74-22

SZNAUCER MINIATUROWY szczenięta, z rodowodem, po interczempionach, odrobczone, zaszczepione, książeczka zdrowia, - 1.000 zł./szt. Bardo, gm. Bardo, tel. 074817-16-57 po godz. 18, 050708-88-01 po godz. 16

SZNAUCER MINIATUROWY czarno-srebrny szczenięta 6-tygodniowe, zaszczepione, odrobczone, - 500 zł. Bielawa, tel. 074845-05-76

SZNAUCER MINIATUROWY czarno-srebrny 2 pieski, szczenięta, rodowodowe, doskonale pochodzenie, odrobczone, zaszczepione, z domowej hodowli - 750 zł. Boguszków-Gorce, tel. 074844-84-07

SZNAUCER MINIATUROWY szczenięta, zaszczepione, odrobczone, książeczka zdrowia, - 500 zł. Gostyń, tel. 065572-49-19

SZNAUCER MINIATUROWY „pieprz i sól” i czarno-srebrny szczenięta, - 500 zł. Jedlina Zdrój, tel. 074845-52-75

SZNAUCER MINIATUROWY szczenięta, „pieprz i sól”, odrobczone, zaszczepione, książeczka zdrowia, - 400 zł. Wałbrzych, tel. 074848-19-13

SZNAUCER MINIATUROWY czarno-srebrny szczenięta, rodowodowe, po wybitnych czempionach i interczempionach, książeczka zdrowia, wyprawka, możliwość rat - 1.000-1.300 zł. Wrocław, tel. 071788-49-31, 050740-32-62, 050689-31-31

SZNAUCER ŚREDNI czarny rodowodowe, odrobczone, zaszczepione, książeczka zdrowia, z wyprawką, po czempionie i złotej medalistce, - 800 zł. Nowe Żabno, tel. 068356-16-29, 060431-67-11

SZNAUCER ŚREDNI „pieprz i sól” szczenięta, zaszczepione, odrobczone, - 600 zł. Szczawno Zdrój, tel. 074866-27-73, 074866-27-69

SZPIC MAŁY biały, suka, rodowodowa, krótki pysk, gęste futro, doskonale ubarwiona, - 1.800 zł. Borzygniew, tel. 071316-84-25

SZPIC MAŁY pies z rodowodem, roczny, - 800 zł. Ślubice, tel. 060613-28-26

TERIER ROSYJSKI czarny, suka, półroczna, z rodowodem, piękna, ojciec Lary Zachemianka, multiczempion, - 1.500 zł. Kobylin, powiat krotoszyński, tel. 065546-79-43, 060622-19-06

TOSA INU japoński bojowy pies samurajów, szczenięta, pieski, po rodowodowych rodzicach, - 1.000 zł. Wrocław, tel. 071341-56-58, 060071-28-00

WEST HIGHLAND WHITE TERRIER szczenięta rodowodowe, po doskonałych rodzicach, utytułowany ojciec, z wyprawkami, odbiór 15.05.2004 r. - 1.800-2.000 zł. Legnica, tel. 076862-04-84, 069438-16-14

WEST HIGHLAND WHITE TERRIER po rodowodowych rodzicach, - 1.000 zł. Świebodzice, tel. 074864-07-66, 060999-78-97

WHIPPET szczenięta, rodowodowe, - 1.000 zł. Wrocław, tel. 050560-79-39

WYŻŁE NIEMIECKI szczenięta 6-tygodniowe, - 150 zł. Legnica, tel. 060722-33-91

YORKSHIRE TERRIER reproduktor, waga 1,2 kg, maści srebrnej - 200 zł./krycie. Dzierżoniów, tel. 074845-83-50, 060457-15-54

YORKSHIRE TERRIER szczenięta po rodowodowej matce i wyszukany ojcu, z domowej hodowli, odbiór pod koniec kwietnia, - 1.000 zł. Głogów, tel. 076835-01-89, 060641-70-99

YORKSHIRE TERRIER piesek, zaszczepiony, odrobczony, po ojcu o wadze 1,2 kg, z rodowodem, - 850 zł. Głuchoczały, tel. 077439-11-12, 069659-63-66

YORKSHIRE TERRIER suka 8-tygodniowa, po rodowodowych rodzicach, - 800 zł. Gogolin, tel. 077466-76-23

YORKSHIRE TERRIER 3-miesięczne pieski, odrobczone, zaszczepione, książeczka zdrowia, rodzice do wglądu - 1.000 zł./szt. Legnica, tel. 060846-85-14

YORKSHIRE TERRIER pies, po rodowodowych rodzicach, umaszczenie stalowo-złote, 2 szczeniaki, - 950 zł. Legnica, tel. 076862-06-56

YORKSHIRE TERRIER piesek 4,5-miesięczny, zaszczepiony, odrobczony, gruby włos, stojący uszy, do odbioru 18.04., rodzice do wglądu, - 950 zł. Wrocław, tel. 071393-94-77 w godz. 8-22, 060443-63-88

YORKSHIRE TERRIER szczenięta, 8-tygodniowe, po rodowodowym ojcu, szczeniaki, odrobczone, pies i suka, - 950 zł. Stronie Śląskie, tel. 074811-96-39

YORKSHIRE TERRIER, pies, 9-tygodniowy, odrobczony, zaszczepiony, książeczka zdrowia, - 1.000 zł. Świebodzice, tel. 060728-32-87

YORKSHIRE TERRIER sprawdzony, rodowodowy piesek, miniaturowy, stalowo-złoty, b. ładna głowa, krótki, oczekuje na sukczki do krycia, liczne mioty, - 200 zł. Wrocław, tel. 071373-73-18, 071361-40-59

YORKSHIRE TERRIER suka, 6-miesięczna, po rodowodowych rodzicach, - 2.000 zł. Wrocław, tel. 071354-39-55

YORKSHIRE TERRIER suka, 6-letnia, z rodowodem, szczeniaki, - 1.300 zł. Wrocław, tel. 060931-02-06

YORKSHIRE TERRIER suka, 2-letnia, z rodowodem, waga 2 kg, - 2.400 zł. Wrocław, tel. 071354-39-55

YORKSHIRE TERRIER piesek, 9-tygodniowy, po rodowodowych ojcu, - 750 zł. Wrocław, tel. 071783-91-04

YORKSHIRE TERRIER szczenięta, b. ładna, komplet szczeniaki, po rodowodowych rodzicach (do wglądu), ojciec po czempionach świata, wyprawka, posiadacz reproduktora (malego), - 1.300 zł. Wrocław, tel. 071324-14-37

YORKSHIRE TERRIER szczenięta, - 1.000 zł./szt. Wrocław, tel. 071792-18-30, 050739-33-63

YORKSHIRE TERRIER sprawdzony reproduktor, liczne mioty, oczekuje na sukczki do krycia. Wrocław, tel. 069349-08-36, 069861-55-12

YORKSHIRE TERRIER szczenięta, 8-tygodniowe, odrobczone, zaszczepione, umaszczenie srebrno-złote, po rodowodowych ojcu, - 1.000 zł. Wrocław, tel. 050234-30-26

YORKSHIRE TERRIER pieski, książeczka zdrowia, czekająca na właściciela, - 1.000 zł. Wrocław, tel. 071328-04-63, 050158-40-31 Opole 077-466-10-32

ZÓŁWIE stepowe, greckie, 2 szt., - 200 zł. Wrocław, tel. 050565-50-28

## ZDROWIE I URODA

INFORMUJEMY, że nie publikujemy ogłoszeń dotyczących sprzedaży leków. Prosimy o nienadsyłanie do nas tego typu ogłoszeń. Reklamy dotyczące sprzedaży leków publikować będziemy po przedstawieniu przez reklamodawcę stosownych koncesji. Redakcja. Wrocław, tel. 071791-82-52

**ABSOLUTNIE SKUTECZNE SUPLEMENTY!!! TRWAŁY I SKUTECZNY PRZYRÓST MASY MIĘŚNIOWEJ.** Omnadren - 48 zł, Meta - 45 zł, Sustanon - 20 zł, Silabol - 60 zł, Superanabol - 45 zł, Deka - 25 zł, Clembuterol, Proviron, HCG, Dubol, Winstrol i inne, oryginalne produkty, możliwa wysyłka, tel. 069163-88-35 W01056274

**AMERYKAŃSKI PREPARAT NA POTENCJĘ** oryginalne produkty, tania, osobicie lub wysyłka. Wrocław, tel. 068837-43-92 W02013344

APARAT filtrujący i nawilżający, dla chorych na astmę lub aler-

**AMERYKAŃSKI PREPARAT NA POPRAWĘ POTENCJI**  
- DYSKRETNA WYSYŁKA NA CAŁY KRAJ  
- 100% ZACHOWANIE DYSKREJCJI  
- GWARANCJA ORYGINALNOŚCI  
- NISKIE CENY  
**UWAGA! NOWOŚĆ!!!**  
**WROCLAW, TEL. 0-600 938 776**

gię, bezobsługowy + jonizator powietrza, - 350 zł. Wrocław, tel. 050257-88-27

APARAT DO ELEKTROAKUPUNKTURY ZEPTEP, - 160 zł. Wrocław, tel. 060683-31-09

APARAT DO FIZYKOTERAPII DIATRONIC na gwarancji, - 2.500 zł. Nysa, tel. 060433-68-11

APARAT DO INHALACJI, - 200 zł. Wrocław, tel. 071348-66-77

APARAT DO JONIZACJI pokojowy, - 350 zł. Wrocław, tel. 071364-25-89, 060640-34-24

APARAT DO MASAŻU HAND MASAGER ZEPTEP, - 270 zł. Wrocław, tel. 069653-31-09

APARAT DO MIERZENIA CIŚNIENIA, - 200 zł. Szprotawa, powiat Żagański, tel. 068376-69-81

APARAT DO MIERZENIA CIŚNIENIA Lifetec, nadgarstkowy, automatyczny, pamięć, oprogramowanie, okablowanie, nowy, - 100 zł. Wrocław, tel. 050594-28-84

APARAT DO TENOterapii domowy, koncentrator tlenu Air Sep - 1.650 zł. oraz aparat USG Sonda, 5 MHz, na kółkach, idealny dla ginekologa - 4.500 zł. Syców, tel. 062785-30-81, 060864-27-83

APARAT SŁUCHOWY zauszny, prod. niemieckiej, - 400 zł. Bielawa, powiat dzierżoniowski, tel. 050390-88-18

APARAT TLENIOWY koncentrator Vivo 2, serwisowany, kompletna dokumentacja, - 2.500 zł. Wrocław, tel. 060839-64-71

FEROMONY substancje zapachowe wabiące pięć przeciwną damski i męskie, - 120 zł. Wrocław, tel. 060505-24-03

## AMERYKAŃSKI PREPARAT NA POPRAWĘ POTENCJI

- osobicie lub wysyłka, rabaty - porada lekarska  
**Wrocław, tel. 361-99-35**

&lt;



- EMERYT po 60-tce, mieszkanie, działka, ogródek, samochód, z średnim wykształceniem, bez nałogów, wzrost 170 cm, waga 80 kg, pozna Panią, bezkonfliktową, cel matrymonialny, tel. 0506/85-50-10 M02013834
- EMERYT 69 lat, wzrost 165 cm, waga 68 kg, szuka Pani z mieszkaniem, z możliwością zamieszkania, ponieważ nie mam własnego mieszkania, rozwiedziony, bez żadnych nałogów i zobowiązań materskich, trochę muzykuje na instrumentach klawiszowych, cel matrymonialny, Wrocław, tel. 0698/52-97-29 M02011214
- KAWALER 47 LAT 170 cm, 78 kg, wyszł. średnie, mieszka koło Dzierżonowa, bez zobowiązań, pozna Panią, szczupłą, bezdzietną, niepalącą, do 40 lat, z wyszł. średnim, która chciałaby zamieszkać z nim, cel matrymonialny, tel. 0605/18-77-59 po godz. 20 M03002554
- NIELADNY, tysi, samotny, bez dzieci, z mieszkaniem, bez nałogów, zgodny rencista 70/17070, pozna Panią, tylko zdecydowaną żyć we dwoje, nie puszystą, bez dzieci, finansowo niezależną, bez nałogów, zgodną, Wrocław, tel. 0507/67-98-92 w godz. 18-22 M02013744
- NIEMIEC Z WŁASNA FIRMĄ I DOMEM W POLSCE SZUKA piękniejszej polowy, na resztę życia Panią do 35 lat, miłą, otwartą na świat, wesołą, lubiącą podróże, atrakcyjną, tolerancyjną, oferty ze zdjęciami: Fred Bortzar C-F Grausstrasse 11, 67063 Ludwigshafen Germany, ninqu-em@gmx M01053944

- 42 LATA Agata, filigranowa blondynka, pozna miłośnika muzyki poważnej, z którym miło spędzi czas. Wrocław, tel. 071/781-01-11, 071/781-01-27
- 43 LATA Aldona, zabiegany handlowiec, pozna Pana w celu wspólnych wyjazdów do góry. Wrocław, tel. 071/781-01-11, 071/781-01-27
- 44 LATA Gintar, Niemiec, rozwiedziony, średnie, spokojny domator, uczuciowy, mówi po angielsku, pozna Panią zainteresowaną wyjazdem do Niemiec Wrocław, tel. 071/781-01-11, 071/781-01-27
- 44 LATA Roland, Niemiec, rozwiedziony, wyższe, zainteresowany przyjazdem do Polski, mówi po polsku, pozna domatorkę o optymistycznym podejściu do życia. Wrocław, tel. 071/781-01-11, 071/781-01-27
- 48 LAT Adam, Polak z Australii, wyższe, brak nałogów, pozna panią gotową wyjechać, do lat 32. Wrocław, tel. 071/781-01-11, 071/781-01-27
- 48 LAT Krzysztof, przedsiębiorczy biznesmen, pozna panią z klasą. Wrocław, tel. 071/781-01-11, 071/781-01-27
- 49 LAT Bruno, Niemiec, wyższe mechaniczne, rozwiedziony, spłoniczny brunet, zdecydowany na przyjazd i zamieszkanie w Polsce, pozna Panią rodzinną, uczuciową. Wrocław, tel. 071/781-01-11, 071/781-01-27
- 50 LAT Kamil, energiczny, uwielbia dalekie rejsy własnym jachtlem - ale nie samemu, obecnie gustuje w ciepłych krajach, lubi też zimowe wycieczki w góry. Wrocław, tel. 071/781-01-11, 071/781-01-27
- 50 LAT Julia, sympatyczna wdowa, pozna pana bez nałogów, który podzieli jej pasję pracy w ogrodzie. Wrocław, tel. 071/781-01-11, 071/781-01-27
- 51 LAT wdowa, szczupła, pogodna i wrażliwa, pozna czulego i opiekuńczego Pana, status materialny nie tak ważny jak wewnętrzne życie i dobro. Wrocław, tel. 071/781-01-11, 071/781-01-27
- 51 LAT Szwajcar, od trzech lat w Polsce, pozna Panią skłoną wyjechać. Wrocław, tel. 071/781-01-11, 071/781-01-27
- 51 LAT Peter, Niemiec, średnie, rozwiedziony, czuły i wyrozumiały, szuka normalnej Pani, która potrafi wyjechać drugą osobą w związku i będzie zainteresowana wyjazdem do Niemiec. Wrocław, tel. 071/781-01-11, 071/781-01-27
- 53 LATA Alina, właścicielka pensjonatu nad jeziorami, pozna Pana z którym miło spędzi czas. Wrocław, tel. 071/781-01-11, 071/781-01-27
- 54 LATA Alicja, energiczna, rozwódka, wyższe, dom w górach, szuka pogodnego i wrażliwego Wrocław, tel. 071/781-01-11, 071/781-01-27
- 54 LATA Arek, wyższe - inż. budownictwa, pozna energiczną blondynkę do lat 47. Wrocław, tel. 071/781-01-11, 071/781-01-27
- 54 LATA Grażyna, wdowa z Niemiec, pozna Pana zainteresowanego wyjazdem. Wrocław, tel. 071/781-01-11, 071/781-01-27
- 55 LAT Jadwiga, niezależny nauczyciel akademicki, na co dzień wysokie poczucie humoru, dobra kuchnia, uczuciowa. Wrocław, tel. 071/781-01-11, 071/781-01-27
- 55 LAT Jadwiga, rozwiedziony prawnik z okolic Wrocławia, samodzielnie dzieci, bez nałogów, szuka Pana z którym miło spędzi czas. Wrocław, tel. 071/781-01-11, 071/781-01-27
- 55 LAT Rafał, oficer WP, szczupły, wysportowany, wysoka oczekiwania, ale i dużo w zamyślenie. Wrocław, tel. 071/781-01-11, 071/781-01-27
- 56 LAT Aleksandra, wdowa, szczupła, podoba się znacznie młodszymi, dobrze gojącej i potrafi zrozumieć pleć odmienną. Wrocław, tel. 071/781-01-11, 071/781-01-27
- 60 LAT Wiesława, rozwiedzona, entuzjastka wyjazdów za miasto, pozna uczciwego Wrocław, tel. 071/781-01-11, 071/781-01-27
- 65 LAT Roman, rozwiedziony, szuka domatorki bez nałogów, lubi częsta wyjścia i taniec. Wrocław, tel. 071/781-01-11, 071/781-01-27
- 68 LAT Barbara, emerytowany ekonomista, szuka przyjaciela na długie zimowe wieczory. Wrocław, tel. 071/781-01-11, 071/781-01-27
- 77 LAT Piotr, emerytowany wykładowca, pozna Panią na poziomie, z szerokimi horyzontami. Wrocław, tel. 071/781-01-11, 071/781-01-27

**OFERTY ZAMIESZCZA**

**BIURO DORADZTWA PERSONALNEGO**  
**CHARAKTEROLOGICZNY DOBÓR PARTNERÓW**  
 www.1plus1.com.pl  
 pl. Solidarności 1/3/5  
 V p., pok. 33 w godz. 10-18

**SEKCJA**  
**WYSOKIEJ WERYFIKACJI**

UWAGA! NOWA PLACÓWKA. BIURO „1 plus 1”, oddział Wałbrzych, ul. Mazowiecka 3 (market „Albert”), tel. 074/666-20-15, 074/666-20-45 (fax) w godz. 10-18

- 25 LAT Maria, panna, wyższe, romantyczna, kino, teatr, narty czynnie, pozna uczuciowego realista z poczuciem taku Wrocław, tel. 071/781-01-11, 071/781-01-27
- 26 LAT Alicja, panna, wyższe humanistyczne, filigranowa brunetka z dużym poczuciem humoru, dość ma nudziarzy zaprzeczonych w sobie, szuka przyjaciela i zarządcę uczucia. Wrocław, tel. 071/781-01-11, 071/781-01-27
- 26 LAT Darek, średnie techniczne, kawaler, zapracowany, z ciekawymi perspektywami, dość ma przypadkowych znajomości z dyskotek, szuka uczciwej i uczuciowej. Wrocław, tel. 071/781-01-11, 071/781-01-27
- 26 LAT Dagmara, panna, wyższe, wysoka blondynka o niebieskich oczach, wysokie wymagania, ale i dużo w zamyślenie, pozna kawalera do lat 33. Wrocław, tel. 071/781-01-11, 071/781-01-27
- 27 LAT Romek, kawaler, zawodowe, wysokie ambicje, ciekawe perspektywy, lekka nadwaga, pozna aktywną fizycznie pannę do lat 29. Wrocław, tel. 071/781-01-11, 071/781-01-27
- 27 LAT Ela, panna, wyższe, wysoka i szczupła a zarządcę mającą coś co podoba się innym, znudzona podrywami w klubach, pozna osobą twardo stąpającą po ziemi, a przy tym uczuciową i na poziomie. Wrocław, tel. 071/781-01-11, 071/781-01-27
- 27 LAT Ryszard, wyższe w toku, romantyczny domator z wybitnym poczuciem humoru, rozbawi każdego, pozna wysoką pannę, bez nałogów, do lat 26. Wrocław, tel. 071/781-01-11, 071/781-01-27
- 28 LAT Alina, panna, wyższe, dość ma schematu dom - prac, poszukuje bratniej duszy, lubiącej literaturę współczesną i umiejącej śmiać się również z siebie. Wrocław, tel. 071/781-01-11, 071/781-01-27
- 29 LAT Wiktoria, panna, wyższe, filigranowa szatynka o uwodzicielskim spojrzeniu, dość ma zadufanych w sobie osób poznawanych przypadkiem, teatr, wspinaczka, kajaki. Wrocław, tel. 071/781-01-11, 071/781-01-27
- 29 LAT Tomek, średnie, kawaler, własna firma, pracochłonny nie służy zdrowiu, pozna niezłomną szatynkę, lubiącą wyjazdy na narty. Wrocław, tel. 071/781-01-11, 071/781-01-27
- 30 LAT Beata, panna, wyższe, szuka osoby o miłym uśmiechu, przyjaźnie nastawionej do ludzi, lubi spacerować i romantyczne rozmowy. Wrocław, tel. 071/781-01-11, 071/781-01-27
- 30 LAT Karol, kawaler, zawodowy kierowca, bez nałogów, nie ma szczęścia do tej właściwej, pozna szczerą i otwartą pannę do lat 28. Wrocław, tel. 071/781-01-11, 071/781-01-27
- 32 LATA Dorota, panna, wyższe, naturalna blondynka, trochę kapryśna ale na poziomie, pozna blondynka którą ma w sobie to coś, nie lubi nudziarzy. Wrocław, tel. 071/781-01-11, 071/781-01-27
- 32 LATA Anna, panna, średnie, spłoniczna brunetka o pozytywnym nastawieniu do życia, pozna realista, który potrafi patrzeć w przyszłość z optymizmem. Wrocław, tel. 071/781-01-11, 071/781-01-27
- 33 LATA Zbyszek, wyższe medyczne, zapracowany, optymiści z miłym uśmiechem, o wielkim sercu i nienaganych manierach, narty, turystyka piesza, lekkoatletyka. Wrocław, tel. 071/781-01-11, 071/781-01-27
- 34 LATA Anna, ponad wyższe ekonomiczne, nauczyciel akademicki, bardzo spłoniczna, z poczuciem taku i humoru, lubi „brać życie na gorąco”. Wrocław, tel. 071/781-01-11, 071/781-01-27
- 34 LATA Oliver, Niemiec, kawaler, zawodowe, mechanik, pozna spontaniczną pannę zainteresowaną wyjazdem do Niemiec. Wrocław, tel. 071/781-01-11, 071/781-01-27
- 34 LATA Piotr, wyższe, w separacji, zawiązany brakiem różnic uczuciowej, pozna normalną dziewczynę, z którą rozpoczął wszystko od nowa. Wrocław, tel. 071/781-01-11, 071/781-01-27
- 35 LAT Bartek, rozwiedziony, szatyn o smagłej cerze, szuka odpowiedzianej, aktywnej matrymonialki o szerokich horyzontach. Wrocław, tel. 071/781-01-11, 071/781-01-27
- 36 LAT Ola, panna, wyższe, nie ma szczęścia do tego jedyne, filigranowa szatynka o niebieskich oczach. Wrocław, tel. 071/781-01-11, 071/781-01-27
- 39 LAT szczerą, wysportowana, blondynka, tenis, basen, lubi rowerowe wycieczki w góry. Wrocław, tel. 071/781-01-11, 071/781-01-27
- 39 LAT Joanna, rozwiedzona, średnie, spokojna domatorka lubiąca wyjazdy za miasto, pozna dojrzałego emocjonalnie, może być domatorem. Wrocław, tel. 071/781-01-11, 071/781-01-27
- 40 LAT Raf, Niemiec, kawaler, średnie, pracuje jako sprzedawca, czynnie pływa, szuka uczuciowej aktywnej towarzyszką życia, zainteresowaną wyjazdem do Niemiec. Wrocław, tel. 071/781-01-11, 071/781-01-27
- 41 LAT Barbara, lekarka z własnym gabinetem, szuka lekarstwa na pracochłonny, pozna osobę nie za środowiska medycznego, lubi narty i wycieczki w dzwonne miejsca. Wrocław, tel. 071/781-01-11, 071/781-01-27
- 42 LATA Maria, zapracowany informatyk z humorem patrzy na świat. Wrocław, tel. 071/781-01-11, 071/781-01-27
- 42 LATA Ewa, rozwiedzona, córka lat 15, uczuciowa, z dużym poczuciem humoru, lubi pielesz domowe, dobra kuchnia, również chińska. Wrocław, tel. 071/781-01-11, 071/781-01-27
- 42 LATA Aleksander, wyższe, więcej niż przeciętna inteligencja, uwielbia dyskuse przy świecach. Wrocław, tel. 071/781-01-11, 071/781-01-27

**M.C. DUET**  
**CENTRUM MATRYMONIALNE**  
 tel. 071/341-99-23  
 Wrocław, ul. Wita Stwosza 28, p. 119

- 32 LATA kawaler, 182 cm, 90 kg, blondy, mieszka poza Wrocławiem, ceni naturę, dom, zapach pieczonego ciasta, grilowanie w ogrodzie, szuka panią, chcącą wyjechać za maż, żyć szczęśliwie, obcując z naturą, Pani podogodnej, do 32 lat, ze średnim wykształceniem niekobięcej, rodzinnej, tel. 071/341-99-23
  - 40 LAT Pan, brunet średniego wzrostu, wrocławianin, pracujący, odpowiedzialny, spokojny, wrażliwy, najchętniej odpoczywa w domu, przy bliższej osobie, szuka gospodarnę, odanej, czulej Pani, aktywnej zawodowo, z mieszkaniem, która poważnie myśli o życiu i chce stałego związku., tel. 071/341-99-23
  - 43 LATA wdowiec, mieszka na wsi, w domu z ogrodem, wychowuje syna, jest pracowity, bardzo serdeczny, dobry i uczuciowy, szuka równie serdecznej jak on Pani, której zależy na dobrym, wiernym mężu, która może zamieszkać u niego i wspólnie przeżywać każdą chwilę radości, cieszyć się każdym dniem, tel. 071/341-99-23
  - 44 LATA Pani, średniego wzrostu, mieszka pod Wrocławiem, pracująca, ma wiele zainteresowań, jest kreatywna, dowcipna, lubiana przez otoczenie, pozna Pana do 55 lat, przedsiębiorczego, inteligentnego, aktywnego zawodowo, zmotywowanego, który jak ona nie lubi rutyny i szuka bliższej osoby., tel. 071/341-99-23
  - 48 LAT Pani, szatynka, piwne oczy, wrocławianka, wyszł. wyższe, otwarta, uśmiechnięta, ceni porządek w życiu i wokół siebie, chętnie pomaga innym, chce poznać Pana mądrego, dbającego o czystość, pracującego, z poważnym podejściem do życia, lubiącego podróże ceniącego rodzinę i pragnącego ją zaożywić, tel. 071/341-99-23
  - 51 LAT Pan, 176 cm, 87 kg, szatyn, mieszka poza Wrocławiem, aktywny zawodowo, ma dom, samochód, zdecydowany charakter, jest słowoczy, domator, ale i sporty zimowe, lałem jeździ na rowerze, skłonny do porozumienia, chce poznać spokojną, wrażliwą domatorkę niezależną finansowo, o ciekawym wnętrzu, której też doświadcza samotność., tel. 071/341-99-23
  - 55 LAT Pan, 170 cm, 69 kg, spod znaku Byka, szatyn, wrocławianin, prowadzi własną działalność, ma dom, samochód, ceni ciepło domowego ogniska, bardzo energiczny i aktywny, interesuje się historią, dużo czyta, pozna czułą, wrażliwą optymistkę, Panią do 50 lat spokojną, szczupłą, ze średnim wykształceniem, która zechce dzielić z nim życie., tel. 071/341-99-23
  - 56 LAT Pani, 170 cm, 63 kg, zielonooka szatynka, wyszł. średnie, mieszka i pracuje we Wrocławiu, ma dom, samochód, nie pali, ma pogodną, wrażliwą naturę, lubi spacerować i podróże, pozna kulturalnego Pana o miłej powierzchowności, do 65 lat, z wyszł. średnim lub wyższym, bez nałogów, z mieszkaniem i samochodem, który też czuje się samotny., tel. 071/341-99-23
  - 64 LATA, Pani, stanu wolnego, elegancka, zadbana, brunetka o niebieskich oczach, wrocławianka, maleniście niezależna, wykształcona, aktywna zawodowo, lubi dyskuse, dobrą lekturę i romantyczne kolacje przy świecach, pozna wariacyjnego, kulturalnego Pana o ciekawej osobowości, materialnie niezależnego, lubiącego podróże, ciekawie dyskuse, który potrafi docenić partnerkę, tel. 071/341-99-23
- BIURO MC DUET** poszukuje samotnych Panów w każdym wieku, a szczególnie 50-70-letnich, chcących za naszym pośrednictwem poznać młodsze, atrakcyjne, wartościowe Panie, panny, wdowy, rozwódki. Zapraszamy codziennie w godz. 9.30-17.30., tel. 071/341-99-23

**Dyżur Pani Magdy -**  
**we wtorki i środy w godz. 15<sup>00</sup> - 16<sup>30</sup>**  
**pod nowym numerem**  
**tel. 071/364-00-58.**  
**TYLKO TELEFONICZNY**

**Zasady zamieszczania ogłoszeń w tej rubryce są następujące:**

- Nie publikujemy danych osobowych, adresów i telefonów ogłoszeniodawców. Są one wyłącznie do wiadomości redakcji. Ogłoszenia w gazecie zawierają tylko numer nadany przez naszą redakcję lub przez biuro matrymonialne przyjmujące ofertę albo numer skrytki pocztowej ogłoszeniodawcy.
- Nie przyjmujemy ogłoszeń przez telefon. Ogłoszenia można składać osobiście w redakcji lub korespondencyjnie. Jeżeli ogłoszenie przesyłacie Państwo pocztą konieczne jest dołączenie do niego kserokopii 2 i 3 strony dowodu osobistego. Dane osobowe na kuponie ogłoszeniowym muszą być zgodne z danymi osobowymi w dowodzie osobistym.
- Odpowiedzi na oferty prosimy nadsyłać do naszej redakcji, z zaznaczeniem na kopercie numeru ogłoszenia, którego odpowiedź dotyczy. Można je u nas odebrać w terminie do jednego miesiąca od daty ukazania się oferty. Oferty nie odebrane w tym terminie będą niszczone.
- Tych z naszych czytelników, którzy chcieliby otrzymać od nas pocztą odpowiedzi na swoje oferty, prosimy o wpłatę na nasze konto 10 zł i załączenie wpłaty do oferty.

**WIOSENNA PROMOCJA DLA PAŃ !!!** Biuro matrymonialne „Sawars” posiadamy wiele interesujących ofert matrymonialnych Panów z Niemiec i z Hiszpanii, Panie zainteresowane poznanem partnera spoza granic Polski, zapraszamy do biura na ul. Swobodną 41/4, 50-089 Wrocław w godz. 12 do 17. Wrocław, tel. 071/361-03-05, 0691/66-80-52 W01059624

**WOLNY WROCLAWIANIN** młody wygląd, niezależny, pozna Panią, pragnącą stałego związku, tel. 0601/73-30-21 M02013854

**TOWARZYSKIE**

- 0501/45-57-06, 071/338-06-63 BEZ OGRANICZEN. 301059714
- 0501/70-32-19 ATRAKCYJNE SUPERALUNIE, DUCIK, DOMINACJA, SEXBIELIZNA, tel. 0695/52-97-23 301060034
- 0506-21-35-87 TANIE WYJAZDY. 301060144
- 0508/29-28-15 CZTERDZIESTOPIĘCIOLATKA. 301053734
- 0509/165-650 NOWY KLUB DOZNAŃ. 301043864
- 0600-539-661 ATRAKCYJNA CZTERDZIESTOPIĘCIOLATKA. tel. 0600/53-96-61 381000294
- 0606/73-01-93, 071/337-20-98 USLUGI TOWARZYSKIE. 301059724

0691-080-646 ZATRUDNIĘ. 501059494

- 071/326-03-75 ATRAKCYJNE MŁODE ul. Boya-Żeleńskiego 10, zatrudniony. 301053694
- 071/351-24-74 WSZYSTKO. 301053704

AGENCJA TOWARZYSKA „ANIA” ul. Gajowa 36/6, zatrudniony dziewczyny, tel. 071/336-03-17, 0508/31-30-90 401054054

AGNIESZKA I ANIA ZAPRASZAJĄ, tel. 0694/64-91-38 501059704

**Prywatny salon masażu we Wrocławiu zaprasza**  
 Gabinet sado, duecik less, ekstra bielizna.  
 Zatrudnię dziewczyny.  
 tel. 0-501 703 219, 0-693 797 063

- ATRAKCYJNA BLONDYNIECZKA - WYJAZDY, tel. 0507/30-24-17 301060164
- ATRAKCYJNA SEKSOWNA TRZYDZIESTOLATKA, DUŻY BIUSCIK, tel. 0695/72-52-89 501052964
- ATRAKCYJNA SUPERGRABNA DWUDZIESTOPIĘCIOLETNI CZARNULKA WSZYSTKO., tel. 0698/11-52-10 501052974
- ATRAKCYJNE, SUPERPROMOCJE, PRYWATNE - DOMINACJA, tel. 0695/39-88-83 302013904
- BIG CYC., tel. 071/328-12-83 301059794
- BLONDYNIECZKA CZWOROZCZKA, tel. 0505/43-57-68 301060044
- BOSKA SZÓSTECZKA, EKSTRA CENY, tel. 0501/15-46-10 30201391

CAŁODOBOWE WYJAZDY, tel. 0505/43-57-68 401060124

CAŁODOBOWE WYJAZDY, tel. 0697/81-40-22 301060154

**ELEGANCKI APARTAMENCIK**  
 w Centrum, atrakcyjna dziewczyna,  
 Jacuzzi, wyjazdy 24h  
 Wrocław, ul. Poniatowskiego 25/6  
 tel. 071/796-67-91

CZTERDZIESTOPIĘCIOLATKA, tel. 0505/43-57-70 401060134

- CZTERDZIESTOLETNI NAUCZYCIELKA., tel. 0605/41-91-68 301055034
- CZTERDZIESTOLETNI NAUCZYCIELKA SIÓDMECZKA SUPEROFERTA, tel. 0697/24-97-01 501053194
- CZTERDZIESTOLETNI NAUCZYCIELKA MONIKA PRYWATNIE., tel. 071/780-50-32 301042044
- DEBIUTANTKA PRYWATNIE, tel. 0507/55-48-09 301060544
- DLA WIPÓW., tel. 0507/11-72-50 301053754
- DOJRZAŁA, tel. 0508/29-28-15 301053724
- DOJRZAŁA DOMINUJĄCA TRÓJCZKA., tel. 0694/26-13-06 302012994
- DOJRZAŁA SIÓDMECZKA., tel. 0600/53-96-61 381000284
- DOJRZAŁA SIÓDMECZKA PRYWATNIE., tel. 071/343-07-10 501059854

**Night Club Due we Wrocławiu przy ul. Wawrzyniaka 33**  
 071/362-80-85 (od 18), 0501-388-095

**WYJAZDY: striptease, jakuzzi duża willa, miła atmosfera**  
**ZAPRASZAMY !!!**

Zatrudnimy panie na bardzo atrakcyjnych warunkach koleżeńską atmosferą, klencji z najlepszych kręgów towarzyskich. Możliwość zakwaterowania.

**GWARANTOWANA DYSKRECYJA**

- DOJRZAŁA BLONDYNKA, tel. 0697/20-74-93 401046924
- DOMINACJA, tel. 071/328-12-83 301059784
- DOSWIADCZONA CZTERDZIESTOPIĘCIOLATKA SUPERKAZAJA, tel. 0697/33-62-63 501053204
- DUET, tel. 071/328-12-83 301059814
- DUET, tel. 071/341-31-31 301059834
- DYSKRETNIE, MIŁO LEGNIKA 30/9, tel. 0693/51-86-22 501059694
- EKSKLUZYWNA CZTERDZIESTOPIĘCIOLATKA., tel. 0691/04-87-55 301059874

**NAJWIĘKSZY KLUB WE WROCLAWIU**

zatrudni młode, atrakcyjne panie do bardzo eleganckiego klubu, o wysokiej renomie. Gwarantuję wysokie zarobki, zakwaterowanie oraz miłą atmosferę.

**tel. 0-605 951 674**  
**0-607 306 488**

**„CLUB 69” SUPERATRAKCYJNE DZIEWCZYN**  
**CZEKAJA**  
 ul. Sokolnicza 7/178 OP041328  
 Wrocław, tel. 071/359-25-85  
 Zatrudnimy, tel. 0-602 125 973

- EKSKLUZYWNA - DROGO, PRYWATNIE, tel. 0601/69-71-08 301060554
- EKSKLUZYWNY SALON MASAŻU EROTYCZNEGO ZAPRASZA, tel. 071/369-56-04 302004514
- EKSTRA PROMOCJA SUPERGENY., tel. 6503/66-98-07 302012954
- EKSTRA TRZYDZIESTOLETNI EKSTRA PROMOCJA, tel. 0603/51-42-19 501056674

FRANCUSKA ZABAWA, tel. 071/343-54-20 501052994

- FULL SERVICE, tel. 071/341-31-31 301059824
- FULL SERWIS, tel. 071/343-41-99 501060214

- GORĄCE NIMFOMANKI i ostro., tel. 0509/16-56-50 301043874
- INTYMNA SAUNA, tel. 071/343-30-84 301060074
- IZA BRUNETKA DWUDZIESTOPIĘCIOLATKA WYJAZDY, tel. 0696/67-02-14 401059574

**„TOWARZYSKIE”**

W rubryce reklamy, oferty klubów, night klubów, innych prowadzących organizację imprez i działalność rozrywkową.

1. Moduły tekstowe drukiem wyróżnionym cena za 1 słowo + 22% VAT
- 1) tekst bez grafiki, czcionka 5,3 - 6 pkt ..... cena 3 zł
  - 2) tekst bez grafiki, ramka, czcionka 5,3 - 6 pkt ..... cena 4 zł
  - 3) tekst bez grafiki, w kontrze, czcionka 5,3 - 6 pkt ..... cena 5 zł

2. Reklama powierzchniowa cena za 1 cm 7zł + 22% VAT

W tej rubryce zamieszczamy wyłącznie płatne moduły tekstowe i reklamy. Do zlecenia należy dołączyć: - kserokopię zaświadczenia o działalności gospodarczej (aktualne) i oryginał do wglądu, - kserokopię dowodu o osobistego zleceniodawcy, - oświadczenie nt. telefonów zamieszczanych w ogłoszeniu lub reklamie o treści: „Ja niżej podpisaną oświadczam, że jestem właścicielem numeru telefonu ..... i wyrażam zgodę na zamieszczenie go w „Auto Giełdzie Dolnośląskiej” w rubryce „Towarzystwie”.

Redakcja zastrzega sobie prawo do odmowy zamieszczenia tekstu w rubryce bez podania przyczyn lub do przeredagowania go.

- KAMILA, MAŁGOSIA DWUDZIESTOLATKI WYJAZDY, tel. 0608/79-56-26 401059564
- LATEKSOWA CZTERDZIESTOLETNIKA SUPERPROMOCJA, tel. 0691/82-82-75 501053214
- MŁODZIUŁKA PRYWATNIE, tel. 071/784-64-35 380000174
- NAUCZYCIELKA FRANCUSKIEGO, tel. 0691/25-85-83 301060534
- NIESAMOWITA CZTERDZIESTOLETNIKA, tel. 0691/31-04-16 301055054
- NOWE OŚWIADCZENIE, tel. 071/372-53-53 301060094
- NOWY SALON MASAŻU, tel. 071/787-21-34 301060084

PANI DOKTOR Z ASYSTENTKĄ ZBADAJĄ PANA, tel. 0698/14-80-91 401059584

- PARA, tel. 0601/38-93-64 301060564
- PARA MAŁŻONKOWA, tel. 0603/63-85-07 301055064

PEŁNY ZAKRES - PRYWATNIE, tel. 0693/51-86-22 501059684

- PERWERSYJNA STUDENTKA., tel. 071/784-64-35 380000164
- PIĘCIOZDZIECIOLATKA SIÓDMECZKA, tel. 0507/95-80-31 301060704

PRACOWITE KOCIANKI, tel. 071/343-54-20 501053004

- PROFESJONALISTKI, tel. 071/322-16-63 301056654
- PRYWATNE MIESZKANCO TANIO, tel. 071/343-07-10 501059864

**ZAKAZANE? - SMAKUJE! - ZADZWOŃ!**  
 BEZ... DUET LESS, SADO-MACHO, DWÓJKA, PIĄTKA, OSEMKA MŁODZIUŁKA, SZCZUPIŁKA, DOJRZAŁA, RUBENSOWSKA ZATRUDNIĘ - PRZYCZĘ Wrocław, tel. 0-888 120 589

- PRYWATNIE - NIEZAWODOWO, tel. 0



- ZATRUDNIĘ., tel. 071/341-31-31 301059844
- ZATRUDNIĘ., tel. 071/343-54-20 501060224
- ZATRUDNIĘ PRYWATNIE., tel. 0694/93-05-14 301053764
- ZATRUDNIĘ MASAŻYSTKI EROTYCZNE, tel. 0606/73-01-93 301059724
- ZATRUDNIĘ PRYWATNIE EKSTRAWARUNKI., tel. 0697/117-42-17 301053224
- ŻARLIWA, ZGRABNA, ATRAKCYJNA SZÓSTECZKA PIĘCZDZIEŚCIOLATKA., tel. 0605/21-95-75 302012984

## INSTRUMENTY MUZYCZNE

**AKORDEON DELICJA CARMEN II** 60 basów, 7 rejestrów, zabany, stan b. dobry + pokrowiec walizkowy, - 480 zł. Kamienica Góra, tel. 0505/21-80-05

**AKORDEON GOLOTTA** prod. włoskiej, 96 basów, 9/3 rejestrów, stan b. dobry, futeal, - 450 zł. Walbrzych, tel. 074/841-62-26

**AKORDEON VICTORIA II** czerny, stan dobry, 80 basów - 250 zł. Żorawina, gm. Św. Katarzyna, tel. 071/316-51-81, 0697/60-54-84

**AKORDEON WELTMEISTER** 120 basów, 11 rejestrów, - 400 zł. Borawa, gm. Długoleka, tel. 071/315-71-30, 0696/85-28-47

**AKORDEON WELTMEISTER SERINO DE LUXE** 120 basów, 11 rejestrów przy klawiaturze, 5 rejestrów basowych, kolor czerny, z futealem, - 2.200 zł. Wrocław, tel. 0606/19-74-60

**AKORDEONY** : Delicja, kanaly, 96 basów, złocony, stan b. dobry, registry 10/3 - 630 zł, 120 basów, prod. włoskiej, czerwony, 11/5 registry, stan b. dobry, bez futealu - 630 zł. Weltmeister, 120 basów, niebieski, 11/5 registry, do małego strojenia - 350 zł. Jaworzyna Śl., powiat świdnicki, tel. 074/858-75-32

**BĘBEN AFRYKAŃSKI** djembe, średnica 10 cali, wysokość 50 cm, mało używany, stan dobry, - 240 zł. Legnica, tel. 076/723-73-71

**BYDŁO** - jaiłowa 360 kg - 1.000 zł. Żagan, tel. 068/378-11-72

**COMBO GITAROWE LANEY** - 30 W, - 560 zł. Grodków, powiat brzeski, tel. 0501/73-45-12

**EFEKT GITAROWY ROCKSON SUPER OVERDRIVE** (kostka Boss), znakomity przester bluesowo-rockowy, - 135 zł. Wrocław, tel. 071/794-74-86, 0502/93-25-31

**EFEKT WOKALNY DIGITECH 100**, - 900 zł. Kudowa Zdrój, tel. 0694/26-31-94

**FORTEPIAN KRALL & ZADLERR** czarny, stan dobry, - 3.500 zł. Wrocław, tel. 0503/44-36-18

**FUTERAŁ** cena - 50 zł. Wrocław, tel. 071/797-67-60, 0508/79-50-96

**GITARA AKUSTYCZNA** stan b. dobry, mało używana, idealna do nauki, kilkulitrowa, - 250 zł. Legnica, tel. 0600/54-92-44

**GITARA AKUSTYCZNA DURANGO HG-006** nowa, nie używana, stan idealny i struny, - 280 zł. Leszno Górne, tel. 068/376-62-57, 0608/70-67-28

**GITARA AKUSTYCZNA ADMIRA** klasyczna - 330 zł. Wrocław, tel. 071/797-67-60, 0508/79-50-96

**GITARA BASOWA J&D BROTHERS**, - 580 zł. Olawa, tel. 071/313-54-80

**GITARA ELEKTRYCZNA IBANEZ GRX-40** kolor bialo-czarny, 1,5-roczna, zadbana, - 650 zł. Grodków, tel. 071/415-59-15

**GITARA ELEKTRYCZNA MEG WARRIOR** czarna, "mostek" słaby, klucze Shaller, stan dobry + efekt gitarowy Johnson Distortion DEO-2, - 700 zł. Jelcz-Laskowice, tel. 071/318-23-81, 0691/52-52-49

**GITARA ELEKTRYCZNA ASTER** z przystawką Yamaha, ładne brzmienie, zadbana, czarna, pokrowiec gratis, - 290 zł. Świdnica, tel. 0604/63-58-33

**GITARA ELEKTRYCZNA 12-strunowa**, - 350 zł. Trzebnica, tel. 071/312-07-35

**GITARA ELEKTRYCZNA FRAMUS "Strato"**, z 1950 r., do małej renowacji, sprawna elektronika, brak dźwięku od wibratora, - 320 zł. Wrocław, tel. 071/794-74-86, 0502/93-25-31

**GITARA ELEKTRYCZNA JAKUBISZYN GIBSON SG**, 1980 r., lutnica, superplepka sławnej gitary Gibson, profesjonalne brzmienie, - 1.850 zł. Wrocław, tel. 071/794-74-86, 0502/93-25-31

**INSTRUMENTY MUZYCZNE** : combo Fender Stage 112SE, 160 W, Basscomb Crush 100 - 900 zł, Music Man Sting Ray Active Sunburst, kopia - 999 zł, Powermix Yamaha EMX 640, 2x200 W - 1.400 zł, stan idealny. Będzin, tel. 032/267-36-99

**INSTRUMENTY MUZYCZNE** : zabawkowe: cytra i mandolina gondolierów - od 150 zł. Gotarów k. Kluczborka, tel. 071/413-19-85

**INSTRUMENTY MUZYCZNE** : akordeony guzikowe i klawiszowe, 60, 80 i 120 basów, na gwarancji oraz pianino 4, - 2.600 zł. Rawicz, tel. 0603/89-23-00

**INSTRUMENTY MUZYCZNE** : djem, tenor, bas, tuba - 3.000 zł za wszystkie. Stara Kamienica, powiat jeleniogórski, tel. 075/753-12-13

**INSTRUMENTY MUZYCZNE** : efekt gitarowy Koda Digital Delay-KD 36, koscia - 170 zł, gitara akustyczna Framus Nashville, koncertowa, z 1957 r., - 300 zł, mikrofon estradowy AKG TP5-D 3700S, dynamiczny, z wycisznikiem, zawodowo-profesjonalne pompa - 320 zł. Wrocław, tel. 071/794-74-86, 0502/93-25-31

**INSTRUMENTY MUZYCZNE** : syntezator Korg X-5, stan idealny, profesjonalne barwy, - 1.400 zł, czynniki dźwiękowe i moduły Roland MT-120, - 1.100 zł lub zamienie na monitor LCD. Wrocław, tel. 071/361-79-34, 0503/67-62-63

**KEYBOARD CASIO 811EX** stacja dysków, pamięć 2 utworów, 16-scieżkowy, zasillacz, statyw, pokrowiec + dyskietki, - 1.400 zł. Brzeźnica Średzka, tel. 071/317-77-91

**KEYBOARD CASIO CTK-495** wysłwiellacz, pamięć 100 tonów, 100 rytmów, stan b. dobry, - 280 zł. Chomiąga, powiat średzki, tel. 0603/38-81-55 po godz. 16

**KEYBOARD KETRON X1** twarde dysk + wokalizator, - 7.000 zł. Wrocław, tel. 0602/75-99-30

**KEYBOARD ROLAND E-36** stan b. dobry, futeal, statyw, instrukcja w języku polskim, - 1.300 zł lub zamienie. Wrocław, tel. 071/354-11-47, 0600/37-55-34

**KEYBOARD ROLAND E-36** Ziębice, tel. 074/819-41-43, 0600/11-39-02

**KEYBOARD TECHNICS SX-KN930**, - 1.500 zł. Rawicz, tel. 0697/83-73-90

**KEYBOARD TECHNICS KN 501**, - 950 zł. Ziębice, tel. 074/819-41-43, 0600/11-39-02

**KEYBOARD YAMAHA PSR-740** wokalizator, stan b. dobry + utwory młm, - 3.500 zł. Biedrzychove, powiat lubański, tel. 0607/45-82-83

**KEYBOARD YAMAHA PSR-630** futeal + stojak, - 2.200 zł. Chojnow, tel. 076/818-73-66, 0600/91-04-85

**KEYBOARD YAMAHA PSR-530** mało używany, 100 rytmów, 700 barw, kartridża, dużo funkcji, stojak na nuty, zasillacz, stan b. dobry, - 1.300 zł lub zamienie na inny, ze stacją dysków. Malonice, powiat zagański, tel. 0696/05-60-75

**KEYBOARD YAMAHA PSR-6700** kolor czarny, profesjonalny, używany, z dyskiellkami, - 1.200 zł. Nysa, tel. 077/433-22-39, 0698/13-90-00

**KEYBOARD YAMAHA PSR-520** + stacją dysków, - 1.200 zł. Rawicz, tel. 0694/55-57-52

**KLARNET** cena 200 zł. Złotoryja, tel. 076/878-55-71

**KOLUMNY ESTRADOWE** Vermona, 60 W, - 550 zł. Bielawa, tel. 074/645-28-19

**KOLUMNY ESTRADOWE**, - 250 zł. Lubin, tel. 076/846-38-40

**KOLUMNY ESTRADOWE POWER SOUND 2** x 200 W, 4 omny, na gwarancji, - 900 zł. Wólów, tel. 071/369-35-04

**KOLUMNY VERMONA** estradowe, 60 W, - 500 zł. Bielawa, tel. 074/645-28-19

**KONTRABAS** do małego remontu, prod. polskiej, - 2.000 zł. Nowogród Bobrzański, tel. 068/327-64-81

**KSIĄŻKA IMPROWIZACJI JAZZOWEJ** cena - 40 zł. Wrocław, tel. 071/797-67-60, 0508/79-50-96

**KUPIE AKORDEON WELTMEISTER**. Oborniki Śląskie, tel. 071/310-17-43

**KUPIE AKORDEON WELTMEISTER** lub Hohner, może być do remontu lub na części. Wrocław, tel. 0694/73-45-11

**KUPIE GITARĘ ELEKTRYCZNĄ** Washburn, Jackson lub Inna. może być trójklatka, blokada strun, może być czarna - do 700 zł. Nysa, tel. 077/420-15-03

**KUPIE INSTRUMENTY MUZYCZNE** stare, w tym pianino. Świdobdziejce, tel. 074/854-37-53, 0605/95-79-28

**KUPIE INSTRUMENTY MUZYCZNE** : saksofon do remontu, może być bez futealu, skrzypce, trąbkę. Złotoryja, tel. 076/878-49-94

**KUPIE KONTRABAS**. Wrocław, tel. 071/792-09-25

**KUPIE PIANINO CALISIA**. Oleśnica, tel. 071/399-32-74

**MIKROFON AKG-419** pojemnościowy, może być do instrumentów dętych lub perkusji, studyjny, stan b. dobry, - 390 zł. Wrocław, tel. 0603/37-01-08

**MIKSER EXAR SM-07** nowy, - 650 zł. Bielawa, tel. 074/645-28-19

**MIKSER MUZYCZNY EXAR SM-07** nowy, - 600 zł. Bielawa, tel. 074/645-28-19

**MULTIEFEKT GITAROWY KORG TONE WORKS** profesjonalny, bardzo dużo brzmień, do studia i na koncerty rewowalcyjny. 1.250 zł. Wrocław, tel. 0609/57-20-78

**ORGANY** podwojną klawiaturą różnoległa, meblowe, basy nożne, z nagłośnieniem, do kościoła lub kaplicy, - 2.200 zł. Nowa Sól, tel. 068/387-53-16

**ORGANY CASIO CTK-560L**, mało używane, - 700 zł. Lutylnia, tel. 071/317-79-42

**ORGANY CASIO CT-700** stan b. dobry, - 700 zł lub zamienie na komputer, w tej samej cenie. Nowa Ruda, powiat kłodzki, tel. 074/872-60-86

**ORGANY FANFASIA NICOLE-C** stan dobry - 500 zł. Górka Pnudnicka, gm. Biala, tel. 077/437-55-25

**ORGANY KLIPPER** z automatyczną perkusją, - 150 zł. Wrocław, tel. 0502/65-12-89

**ORGANY YAMAHA PSR 520** stacja dysków MDS 3, - 1.200 zł. Rawicz, tel. 0694/55-57-52

**PERKUSJA AMATI** nowa stopa Sonar, nowe naciagi Remo Ambassador, blachy Amati, komplet blach Dna Crashe 16" i 19", spłast 10, hi-hat 14", ride 20", tampane słatny pod blachy, kolor ciemnoniebieski, - 1.650 zł. Nysa, tel. 077/433-82-74, 0697/97-10-07

**PERKUSJA POLMUZ** kompletna, mało używana, stan idealny, - 650 zł. Żarów, tel. 074/858-97-24

**PERKUSJA PREMIER** Cabria Excludis, czarna, lalerze Paiste, stan idealny, - 3.999 zł. Zielona Góra, tel. 0608/33-07-09

**PERKUSJA YAMAHA STAGE CUSTOM** czarna, nowa + talerze Zidjian, - 4.000 zł. Wrocław, tel. 071/338-06-39, 0605/62-93-88

**PERKUSJA YAMAHA DTX-2** elektroniczna, - 3.800 zł. Wrocław, tel. 0605/91-79-92

**PERKUSJA YAMAHA DTX**. Wrocław, tel. 071/354-39-43, 071/317-62-39

**PIANINO** prod. niemieckiej, klawisze z kości słoniowej, w kolorze czarnym, stare, stan dobry, do nastrojenia, - 1.400 zł. Polkowice, tel. 076/847-48-29

**PIANINO BIALORUSZ** z metalową płytą, na pedaly, stan b. dobry, - 2.400 zł. Brzeg, tel. 077/16-15-61

**PIANINO BIALORUSZ** wysoki polsk, z metalową płytą, + krzesło obrotowe, - 2.000 zł. Olawa, tel. 071/313-36-52, 0503/04-14-60

**PIANINO BIALORUSZ** metalowa płyta, stan b. dobry, - 1.500 zł. Świdnica, tel. 074/852-13-00, 0600/74-24-24

**PIANINO ROELSER** stan b. dobry, ciemnoniebieski, - 3.600 zł. Wrocław, tel. 0601/73-32-87

**PIANINO WILCH RABE DRESDEN** stan b. dobry, - 3.500 zł. Karpacz, tel. 075/761-96-42

**POSZUKUJĘ ZESPOLU** z Wrocławia - wokalista, gitarzysta, 42-letni zawodowiec, aranżer, autor tekstów i muzyki, superlog. Wrocław, tel. 071/794-74-86, 0502/93-25-31

**POSZUKUJĘ ZESPOLU** perkusista (Yamaha DTX) nawiazę współpracę, wesela, zabawy, itp., Wrocław i okolice, pełny osprzęt, oświetlenie, organizacja, usługi. Wrocław, tel. 071/354-39-43, 071/317-62-39

**SAKSOFON TENOROWY B WELTKLANG**, - 1.200 zł. Ścinawa, tel. 076/843-73-92, 0601/81-37-89

**SAKSOFON TENOROWY CLASSIC DE LUXE** kolor złoty, stan b. dobry, - 850 zł. Wschowa, tel. 0697/16-49-69

**SAKSOFONY** : altowy i tenorowy, cena od 600 do 980 zł. Złotoryja, tel. 076/878-55-71

**SKRZYPCY 4/4**, lutnicze, 100-letnie, po renowacji, stan b. dobry, - 2.000 zł. Legnica, tel. 076/856-03-48

**SKRZYPCY** z 1680 r., kompletne, - 11.000 zł. Odolanów, powiat ostrowski, tel. 0607/36-68-64

**SKRZYPCY** cena 550 zł. Złotoryja, tel. 076/878-55-71

**SKRZYPCY LUTNICZE 4/4**, stan b. dobry, - 4.000 zł. Opole, tel. 0602/11-14-92

**SPRZĘT ESTRADOWY** : kolumny Yamaha, 3-drożne, 2x250 W - 1.100 zł, power mixer 2x250 W - 1.100 zł, tel. 0504/91-45-59

**SPRZĘT ESTRADOWY** : kolumny 4x15 W, 30 cm, + wzmacniacz Eltron 80 W, - 850 zł. Borawa, gm. Długoleka, tel. 071/315-71-30, 0696/85-28-47

**SPRZĘT ESTRADOWY** : kolumny LDM, 2 x 300 W, ze stojakami, power mikser - 5.000 zł oraz gitara Mayones + wzmacniacz Chery, moc 70 W - 1.300 zł, mało używane. Ścinawa, tel. 076/843-73-92, 0601/81-37-89

**SYNTEZATOR ROLAND XP-10** 61 dynamicznych klawiszy, barwy 315 Preset/256 User, 64 Preset/64 User, performance, polifonia 28, multiimbr-16, - 1.300 zł. Lubin, tel. 0693/88-32-30

**SYNTEZATOR YAMAHA PSR-48 S** 5-oktaw, duże klawisze, 100 akompaniamentów, 10.000 brzmień, stan b. dobry, - 400 zł. Wrocław, tel. 071/783-56-16 po godz. 20

**TRĄBKA** z tiumkiem i ustnikiem - 500 zł. Wrocław, tel. 071/797-67-60, 0508/79-50-96

**TRĄBKA** prod. francuskiej z lat 20-tych - 600 zł. Wrocław, tel. 071/372-21-23

**UTWORY MUZYCZNE SMFIMG** muzyka dla wszystkich, spis treści, - 50 zł. Świdobdziejce, tel. 074/854-43-77

**UTWORY MUZYCZNE SMFIMG** lata 60' - 2004', polskie i zagraniczne, na dyskietkach 2 HD, DD - od 2 zł/szt, podkładki audio, co tydzień nowości. Wschowa, tel. 065/540-20-10, 0609/60-74-71

**WIOLONCZELA** nowa, nieużywana, stan idealny, ze smyczkiem i kalfajonką, - 2.000 zł. Opole, tel. 0502/65-00-28

**WZMACNIACZ ESTRADOWY** stereo, A.D.S. SA6-200, 2x100 W, 8 omów, mało używany, stan b. dobry, cena - 750 zł lub zamienie na komputer albo inne porządne. Bolesławiec, tel. 0608/79-41-69

**WZMACNIACZ ESTRADOWY** ADS SA-6-200, czarny, stan b. dobry, wzmacniacz estradowy, stereo, 2 x 100 W, power mixer, mało używany, stan b. dobry, - 720 zł lub zamienie. Bolesławiec, tel. 0608/79-41-69

**WZMACNIACZ GITAROWY 2** x 100 W, - 220 zł. Karpacz, tel. 075/761-90-95, 0509/05-70-30

**WZMACNIACZ GITAROWY** z kolumną Lab-Sound, 100 W - 800 zł. Wrocław, tel. 0501/35-70-84

## ANTYKI

● **ANTYCZNE MEBLE I INNE STARE PRZEDMIOTY** KUPIE - również zniszczone, do renowacji: obrazy, zegary, lampy, wyroby ze szkła, porcelany, metalu, monety, odznaczenia, pocztówki itp. Wrocław, tel. 071/315-20-46, 0603/88-71-04 W02014024

ANTYKI : ogrodzenie kuta, 12 m b. + furka - 1.600 zł, koryta z piaskowca - 150 zł/szt. basen z piaskowca - 900 zł. Bystrzyca Kłodzka, tel. 0504/53-61-54

ANTYKI : magiel drewniany, maszyna do szyca, zabawkowe in-

-strumenty muzyczne: cytra i mandola - od 150 zł. Gotarów k. Kluczborka, tel. 077/413-19-85

**ANTYKI** : kryzy drewniany, rzeźbiony, z kasetką - 450 zł, lalerz limenau, atrakcyjny wygląd - 400 zł, grafiki - 100 zł/szt., kufro, w złoczonej ramie, 140x70x10 cm - 500 zł, stare listy, pieczętowane, lala 1812-37 - 100 zł/szt., lufa od dubeltołki, grawerowana - 250 zł. Kłodzko, tel. 074/866-99-32, 0609/69-96-74

**ANTYKI** grafiki, tematyka Starego i Nowego Testamentu, format A-3, 50 szt., karabin Mosin, 1942 r., kolekcjonerski, bez walorów bojowych - od 100 zł/szt. Legnica, tel. 076/721-74-59

**ANTYKI** : uprzęż krakowska, kola od wozu i inne akcesoria, od 50 do 100 zł. Wrocław, tel. 071/351-51-73, 0501/08-57-07

**ANTYKI** : barek-bufet z lustriami kryształowymi, wys. 90 cm, dk 225 cm, szer. 45 cm, lampy naftowe, sprawne, Biedemeier i styl secesyjny, - od 400 do 1.500 zł. Wrocław, tel. 0693/51-85-66

**BIBLIOTEKAZKA 3-drzwiowa**, rzeźbiona, - 1.200 zł. Długoleka, tel. 071/315-20-46

**BIELIŻNIARKA** oryginalna, do renowacji blatu, - 740 zł. Świdnica, tel. 074/640-68-68

**BRYCZKA KONNA** drewniana kola, nowa łapierka, 4-osobowa, - 3.600 zł. Bolesławiec, tel. 0506/70-48-72

**BRYCZKA KONNA** przedwojenna, 7-osobowa, do renowacji, - 1.000 zł. Bystrzyca Kłodzka, tel. 0609/89-04-59

**BRYCZKA KONNA** oryginalna, do poprawek, - 5.500 zł. Jelenia Góra, tel. 0507/05-90-96

**BRYCZKA KONNA** kupaieka, stan b. dobry, - 1.800 zł. Walbrzych, tel. 0607/36-85-49

**BRYCZKA KONNA** stan dobry, - 3.000 zł. Walbrzych, tel. 0506/33-05-41

**BRYCZKA** na drewnianych kołach, różne - od 1.500 zł. Legnica, tel. 0607/22-33-91

**DRZWI** stare, z szybkami, oczyszczzone z farby olejowej - 950 zł lub zamienie na wóz drabiniasty. Legnica, tel. 076/850-64-52, 0600/69-06-67

**FONTANNA** z kamienia, barokowa, wys. 140 cm, - 1.500 zł. Kamienna Góra, tel. 0607/21-85-23 po godz. 18

**KANAPA EKLEKTYCZNA** po renowacji, oparcie rzeźbione z poka, podkietniki z lwami, - 4.000 zł. Lwówek Śląski, tel. 075/783-31-48

**KOLA** drewniane, w 100% oryginalne, 2 duże, 2 średnie + chromto dła konia, - 250 zł. Wrocław, tel. 071/325-07-71, 0602/64-24-10

**KOMODY** po renowacji - od 500 zł. Paczków, powiat nyski, tel. 0608/60-50-72

**KREDENS** okres międzywojenny, z nadstawką, - 700 zł. Lwówek Śląski, tel. 075/783-31-48

**KUFER 2 szt.**, półokrajki i plaskie kocio - 250 zł. Lwówek Śląski, tel. 075/782-42-97, 0502/45-13-22

**KUFER** dębowy, okusa mosiężne, zamek + klucz, 1821 r., stan idealny, - 2.950 zł. Nysa, tel. 0604/55-91-76

**KUPIE ANTYKI** : obrazy, zegary, meble. Długoleka, tel. 071/315-20-46, 0603/88-71-04

**KUPIE BRYCZKĘ KONNĄ** Wiktoria lub Lanauer, na kołach drewnianych lub gumowych - do 10.000 zł. Głucholazy, tel. 077439-70-71

**KUPIE KATARYNKĘ** z melodiami. Brzeg, tel. 0609/08-49-70

**KUPIE KORYTĄ KAMIENNE** z piaskowca lub granitu, stare, do 100 zł/szt. Jawor, tel. 076/870-66-11, 0506/64-45-18

**KUPIE MEBLE** polnieckie. Oborniki Śląskie, tel. 071/310-17-43

**KUPIE MEBLE** mogą być do renowacji. Świdobdziejce, tel. 074/854-37-53, 0605/95-79-28

**KUPIE MEBLE** polnieckie, mogą być do remontu. Zielona Góra, tel. 068/321-40-09 po godz. 17

**KUPIE PIEC KAFLOWY**. Zielona Góra, tel. 0609/14-09-20

**KUPIE SZKIC** przedwojenne, obrazy, rysunki, akwarele, mogą być do renowacji. Strzelin, tel. 071/392-11-80, 0603/34-56-59, 0607/48-05-13

**KUPIE ZEGAR**, wiszący. Oborniki Śląskie, tel. 071/310-17-43

**LAMPY NAFTOWE** wiszące, - 900 zł. Nowogród Bobrzański, tel. 068/327-62-45

**ŁÓŻKO ART DECO** szerokości 90 cm, po renowacji, - 1.000 zł. Wrocław, tel. 071/372-97-88 po godz. 19

**ŁÓŻKO PODWOJNE** międzywojenne, z oryginalnymi wkładkami sprężynowymi, stan idealny, - 490 zł. Walbrzych, tel. 074/665-04-45, 0601/44-14-88

**MASZYNA DO PISANIA MERCEDES**, - 450 zł. Wrocław, tel. 0888/26-73-74

**MASZYNA DO SZYCIA**, - 180 zł. Stronia, tel. 071/398-93-96, 0608/20-79-05

**MASZYNA DO SZYCIA**, - 300 zł. Wrocław, tel. 071/352-90-26, 0601/76-02-51

**MASZYNA DO ZAMYKANIA KONSERW** polniecka, - 1.500 zł. Bielawa, powiat dzierżoniowski, tel. 0698/17-42-92

**MEBLE** : szafa eklektyczna, 2-drzwiowa, wym. 1,5x2 m, bogato zdobiona, naorenesans, ciekawy okaz - 3.000 zł, stół dębowy, do jadalni, rozkładany do 2,4 m - 1.200 zł, toaletka damska z lustrem uchynym - 500 zł, stół do salonu - 600 zł. Brzeg, tel. 0607/22-77-20

**MEBLE** : sofy, 2 szt. - 600 zł/szt., kredens, 2.200 zł, stan b. dobry. Dzierżoniów, tel. 0691/84-16-09

**MEBLE** : komody, szafy, biblioteczki, kufry, kredensy, biblioteczki i inne - od 500 zł. Paczków, powiat nyski, tel. 0608/60-50-72

**MEBLE** sosnowe, po renowacji - od 100 zł. Zielona Góra, tel. 0609/14-09-20

**MEBLE LUDWIK XVI** komplet wypoczynkowy 3+2+1+ława, stan idealny, - 4.000 zł. Pleszew, tel. 062/761-62-86, 0503/60-37-47 (zjedza do tej oferty można zobaczyć w internecie pod numerem - AC07889 http://wzk.autogielda.com.pl)

**MŁOCARNIA** obrabująca bijać, wspaniały eksponat do skansenów, gospodarstw agroturystycznych, 100% oryginalny, sprawny, 2 szt. - 800 zł/szt. Benice, tel. 062/721-25-25

**MŁOCARNIA** polniecka, stan b. dobry, oryg. napisy, - 1.500 zł. Nysa, tel. 0608/23-22-54

**PIEC KAFLOWY**, - 950 zł. Stronia, tel. 071/398-93-96, 0606/20-79-05

**PIEC ŻELIWNY** 100-letni, - 3.000 zł. Lwówek Śląski, tel. 075/783-31-48

**PIEC KAFLOWE 2 sztuki**, ciemnobrązowe - 220 zł/szt. Borów, powiat strzeziński, tel. 0693/17-86-34, 0691/16-72-48 po godz. 15

**POMOCNIK EKLEKTYCZNY** dębowy, po renowacji, bogato rzeźbiony - 1.400 zł i pomocnik eklektyczny, orzechowy - 350 zł. Mirków, tel. 071/315-19-73, 0693/19-14-54

**POMPA WODNA** mocowana na studni, wys. 2 m, 100-letnia, - 250 zł. Lwówek Śląski, tel. 0603/41-02-22

**SANIE KONNE** 10-osobowe, nowo drewno, - 2.800 zł. Bolesławiec, tel. 0506/70-48-72

**SERWANTKA EKLEKTYCZNA** dębowa, z okładziną mahoniową, do renowacji, przeszklona, - 3.000 zł. Wrocław, tel. 0693/51-85-66

**STOŁ** prostokątny, rozkładany, do renowacji, - 400 zł. Zabkowiec Śląski, tel. 074/84-13-07

**SZKATUŁKA** mosiężna z wizerunkiem psa, na nóżkach, - 100 zł., tel. 0507/21-42-47

**ŚRUTOWNIK** przedwojenny, drewniany, - 1.100 zł. Michałowice, tel. 071/315-45-07

**WAGA** z 1898 r., drewniano-metalowa, do 300 kg, - 80 zł. Borów, tel. 071/393-30-34

**WAGA BRESLAU** stan b. dobry, miara do 1.000 kg, oryginalna, - 1.000 zł. Komorów, gm. Świdnica, tel. 074/854-72-05

**WITRAŻE** przedwojenne, 2 szt., unikatowe, wym. 106x66 cm - 500 zł/szt. Brzeg, tel. 077/411-23-61, 0508/68-15-37

**WITRYNA** okres międzywojenny, szyby giele, stan b. dobry, - 700 zł. Lwówek Śląski, tel. 075/783-31-48

**WÓZ KONNY** styl polski, oryginalny, kola sprężynowe, po renowacji, - 2.000 zł. Olczyzna, powiat lubański, tel. 0606/59-71-28

**ZEGAR STOJĄCY** "Baba", rzeźbiony, z szybkami, - 4.600 zł. Brzeg, tel. 077/455-55-54, 0507/17-88-49

**ŻYRANDOL** 16-ramienny, kuty, metalowy, żarówki w kształcie świecy, do pomieszczeń o wys. 4 m. Wrocław, tel. 071/782-60-60

## RÓŻNE KUPIĘ

**BEZCZKA PLASTIKOWA** poj. 1500-2000 l. Wrocław, tel. 0605/62-33-30

**BEZCZKI</**



Hurt - Bezpośredni Importer

## ODZIEŻ UŻYWANA

Wrocław: tel./fax 071/321-20-80  
 BUH „JAX” OP14333 0-602 37 38 84  
 filia: Nowy Sącz TRANSPORT!!!

DREWNO OPALOWE sosnowe i świerkowe - 300 zł/10 m<sup>3</sup>. Wrocław, tel. 050179-43-50, 050114-71-59  
 ENCYKLOPEDIA SZTUKI ŚWIATA 10 tomów, w pięknej oprawie, bogato ilustrowana, wydawnictwo Arkady, - 600 zł. Wrocław, tel. 071/352-47-81  
 ENCYKLOPEDIA ZDROWIA 2 tomowa, PWN, - 100 zł. Wrocław, tel. 071/352-47-81  
 EUROPALETY polwoki 60x80 cm - 6 zł/szt. Wałbrzych, tel. 0502/91-84-43  
 FUTRO Z LISÓW czarnych, całych, długie, nowe, - 2.000 zł. Kłodzko, tel. 0604/80-87-98

**HURTOWNIA**  
 ARTYKUŁY DO SKLEPÓW  
**WSZYSTKO I NIE TYLKO PO**  
 Wrocław, ul. Krzywostego 6-12  
**071 325 46 72, 0509 044 111**

GARNITUR KOMUNIJNY na wzrost 140 cm, z dodatkami, kupiony w salonie + buty roz. 34, - 150 zł. Wałbrzych, tel. 074/840-28-46, 0603/41-31-36  
 GARNITUR KOMUNIJNY na wzrost 146 cm - 50 zł + buty, rozmiar 35 - 250 zł. Wrocław, tel. 071/352-63-24  
 GARNITUR KOMUNIJNY na wzrost 146 cm + koszula i buty, - 70 zł. Wrocław, tel. 071/364-32-26 po godz. 20  
 GARNITUR KOMUNIJNY roz. 134/140, 3-częściowy, granatowy, stan idealny + wszystkie pozostałe części garderoby (mucha, krawat, koszula), - 100 zł. Wrocław, tel. 071/784-45-78  
 GARNITUR MĘSKI Sunset Suits, ciemny w prążki, nowy, zapakowany - 250 zł, tel. 0605/67-87-51

Odzież używana **SUPER MIX**  
**MOŻLIWOŚĆ PRZESORTOWANIA**  
 Cena 4 zł/kg  
 Kramolin 36 k. Głogowa, czynne w godz. 9.00-21.00  
 tel. 0-609 491 801, 0-695 600 622,  
 0-609 493 719, fax 076/831-44-39

HUŚTAWKA DZIECIĘCIA GRACO, - 200 zł. Chrzęstawa Mała, tel. 071/318-95-87  
 HUŚTAWKA DZIECIĘCIA stojąca, do 18 kg, nowa, - 100 zł. Wrocław, tel. 071/799-06-05  
 HUŚTAWKA DZIECIĘCIA rozkładana, pasy, - 55 zł. Wrocław, tel. 071/372-79-16, 071/357-78-26  
 HUŚTAWKA DZIECIĘCIA stojąca, dla dziecka do 2 lat, - 80 zł. Wrocław, tel. 071/354-36-72, 0603/60-70-27  
 HUŚTAWKA DZIECIĘCIA, - 20 zł. Wrocław, tel. 071/342-29-39, 0502/83-45-57  
 KASETON REKLAMOWY niebieski, do apteki, wym. 80x60 cm, możliwość montażu - 700 zł. Bielawa, tel. 0601/55-22-52  
 KASETON REKLAMOWY podświetlany, wym. 80x120 cm, z napisem „TEXACO” - 600 zł. Wieruszów, tel. 0608/52-71-99  
 KASETONY REKLAMOWE, różne wymiary, tanio. Wrocław, tel. 0688/111-567  
 KOMIKSY pierwsze wydanie, lata 70-te, „Kapitan Kloss”, „Podziemi Front”, 30 szt. - 25 zł/szt. Śwów, powiat oleski, tel. 062/785-48-20, 0607/30-88-08  
 KONSTRUKCJA REKLAMY stojąca, ocykowniana, tablica o wym. 300x150 cm, słup wys. 450 cm, średnica 15 cm, - 1.800 zł. Opole, tel. 0697/12-18-00  
 KONTENER BIUROWO-HANDLOWY wym. 224 x 600 cm, 3 okna okratowane, instalacja elektryczna, telefoniczna, oświetlenie w środku i na zewnątrz, - 7.500 zł. Brzeg, tel. 077/412-44-50 po godz. 20, 0608/75-23-06  
 KONTENER BIUROWO-SOCJALNY prod. niemieckiej, inst. elektryczna, - 6.300 zł, tel. 0609/32-23-04  
 KONTENER BIUROWY o pow. 20 m<sup>2</sup>, o wym. 4x5 m, z pełnym wyposażeniem, - 16.500 zł. Środa Śląska, tel. 071/317-20-28, 0601/74-49-32  
 KONTENER CHŁODNICZY, 1993 r. izoterma, dl. 2.6x2.2 m, - 2.500 zł. Lupice, powiat wschowski, tel. 0695/20-30-53  
 KONTENERY BIUROWE z zapleczem socjalnym, 8 szt., połą-

Scan-Tekstil

## IMPORTER ODZIEŻY UŻYWANEJ ZE SKANDYNAWII

ZAPRASZAMY DO WSPÓLPRACY HURTOWNIE ORAZ SKLEPY NIE PROWADZIMY SPRZEDAŻY DETALICZNEJ

Wrocław, ul. Pułaskiego 48/50, tel. 071/343-76-62, fax 071/343-76-92

ciemnobrązowy w pasie 79 cm, do bioder 112 cm - 1.500 zł/kpl. Świdnica, tel. 074/853-90-19  
 KURTKA SKÓRZANA damska bordowa, rozmiar 36/38, długość do kolan, zawiązana w pasie, nowa, firmy „Mango”, - 400 zł. Wrocław, tel. 0661/16-78-68  
 KURTKA SKÓRZANA kolor brązowy, - 100 zł. Wrocław, tel. 071/352-65-24

**4zł**

KURTKA SKÓRZANA typ „pilotka”, prod. włoskiej, czarna, wytarta, - 180 zł. Wrocław, tel. 071/781-30-62, 0606/27-50-52  
 KURTKA SKÓRZANA fabrycznie nowa, atrakcyjny wzór, kolor brązowy, - 260 zł. Wrocław, tel. 0695/73-06-41, 0502/47-83-95  
 KWIETNIK wys. 250 cm, - 50 zł. Wrocław, tel. 071/352-63-24  
 ŁANCUCH ZŁOTY męski, długi, 100g, - 3.400 zł. Wrocław, tel. 071/361-52-50, 0601/55-20-51, 0601/55-20-45  
 MARYNARKA MĘSKA rozmiar M, pepitka, - 50 zł. Wrocław, tel. 071/792-72-81  
 MATA GIMNASTYCZNA LINZ LOVE dla dziecka, z pozytywką i światełkami, - 150 zł. Wrocław, tel. 071/357-55-06  
 MIENIE ZABUŻAŃSKIE, - 140.000 zł. Kamienna Góra, tel. 0602/19-45-69  
 MIOTŁY ryżowe, długie - 8 zł/szt. Opole, tel. 0600/19-02-87

• **MULTILOTEK - absolutnie dochodowe systemy multilotka od 3-10 skreśleń. Wielosystemowe rodzaje typowań, niskie nakłady finansowe!!! Realnie wygrane!!!** Cena systemu 25 zł, zamówienia telefoniczne, tel. 0697/22-29-34 W01056284

NAMIOT HANDLOWY wymiary 3 x 2 m, nowy, - 200 zł. Świdnica, tel. 074/850-43-65, 0608/14-08-10

NIANIA ELEKTRONICZNA CHICCO bezprzewodowa, zasięg 300 m, odbiornik na akumulator, ładowarka, zegarek, alarm, diody, stan idealny, - 160 zł. Wrocław, tel. 071/781-94-74, 0606/36-07-29

NOSIDELKO DZIECIĘCIA HAUCK dla dziecka 0-10 kg, białe, wysyłane niebieskim materiałem, - 60 zł, tel. 0693/06-98-47  
 NOSIDELKO DZIECIĘCIA z funkcją fotelika samochodowego, z budką, schowek, wkład dla niemowlaka, - 100 zł. Jaksónów, tel. 071/311-30-05

**NOWO OTWARTY SKLEP FIRMOWY „SPOKO”**  
 z art. ściemnymi i polskimi ZAPRASZA  
 Wrocław, ul. Świstackiego 16  
 tel. 071/785-95-92

NOSIDELKO DZIECIĘCIA ROMER do 10 kg, budka, wkładka, - 110 zł. Wrocław, tel. 071/351-50-01, 0501/24-56-63  
 NOSIDELKO DZIECIĘCIA CHICCO kosz na zakupy, z budką, rozkładane do spania, - 150 zł. Wrocław, tel. 071/780-67-43, 0502/40-27-89

NOSIDELKO DZIECIĘCIA CHICCO z wkładką dla noworodka, z daszkiem, stan b. dobry, - 150 zł. Wrocław, tel. 0501/22-14-93  
 OBRAZY z wizerunkiem starego Wrocławia, stylowe, ramy drewniane, wym. 33x28x5 cm, kolorowe i czarno-białe, na papierze czerpanym - 50 zł/szt. Wrocław, tel. 0501/46-21-30

ODZIEŻ CIĄŻOWA - spodnie i spodnie sztruksowe, rozmiar 38, na wzrost 175 cm, stan b. dobry, - 100 zł. Wrocław, tel. 0503/04-79-00

ODZIEŻ MŁODZIEŻOWA roz. 38, na wzrost 170 cm, spodnie dżinsowe, swetry, buty z długimi noskami, stan b. dobry, - 60 zł, możliwość wysyłki. Góra, tel. 0698/41-65-85

ODZIEŻ WOJSKOWA: kpl., moro - 125 zł, spodnie bojówki,

**HURTOWNIA ODZIEŻY UŻYWANEJ**  
 • import z Holandii • wkrótce sort •  
**AMS** • najniższe ceny • bardzo wysoka jakość •  
 Nowa Sól, ul. Wrocławska 20, tel. 068/387-00-35, 0-601 790 931, 0-607 918 185

czone w biurze budowlany, - 15.000 zł. Opole, tel. 0607/12-73-50  
 KONTENERY OCEANICZNE aluminiowe: 6 m - 6.000 zł, 12 m - 10.000 zł. Wrocław, tel. 0504/23-97-53  
 KORYTA KAMIENNE z piaskowca, 4 szt., 150 cm - 200 zł oraz kamień z piaskowca na podmurówkę do ogrodzenia - 150 zł/kamienna Góra, tel. 075/742-27-79  
 KOSZ WIKLINOWY AMY z baldachimem i pościelą, dla dziecka do 7 miesięcy, stan b. dobry, - 170 zł. Wałbrzych, tel. 074/843-12-90  
 KOŻUCH damski, długi skóra naturalna, brązowy - 300 zł/męski - 200 zł. Wrocław, tel. 071/788-45-98  
 KSIĄŻKI tematyczna: historia II wojny światowej, faszyzm, biografia Hitlera, leksykony, słowniki, czasopismo „Majster”, 10-20 zł/szt. Brzeg Dolny, tel. 071/319-84-32  
 KSIĄŻKI zbiór domowy, ok. 150 książek, literatura piękna, lektury szkolne - 5 zł/szt. Lubin, tel. 075/721-68-76 po godz. 16  
 KURTKA skórzana koloru brązowego, - 100 zł. Wrocław, tel. 071/352-63-24  
 KURTKA PIERRE CARDIN biodrówka, czarny flausz, roz. XL, 2 kieszenie wewnętrzne, 4 kieszenie zewnętrzne, - 330 zł. Wrocław, tel. 071/353-58-55, 0508/69-95-06  
 KURTKA DAMSKA skórzana bordowa, rozmiar 36/38, długość do kolan, zawiązana w pasie, nowa, firmy „Mango”, - 400 zł. Wrocław, tel. 0601/16-78-68  
 KURTKA DAMSKA sztruksowa, koloru ciemnogranatowego, rozmiar XL, firmy Mustang Wrocław, tel. 0699/33-20-38  
 KURTKA SKÓRZANA damska, roz. 40, koloru ciemnofioletowego, noszona jedna osobno, - 330 zł. Jelenia Góra, tel. 0695/60-50-21  
 KURTKA SKÓRZANA + spodnie, kpl. na wzrost 176 cm, kolor

czarne, zielone, metro, digital, wodłand, pustynne - od 85 zł, koszulka z krótkim rękawem, zielona, kamulaz - od 15 zł, czapka - od 20 zł. Wrocław, tel. 071/362-65-93, 0605/76-57-97  
 PALETY jednorazowe wym. 1200x800, - 8 zł/szt. Chojnów, powiat legnicki, tel. 0506/13-23-85  
 PALETY przemysłowe. Graniczyce, powiat ostrowski, tel. 062/739-11-05  
 PALETY DREWNIANE wym. 1200x800 cm, 1200x100 cm, używane, - 6 zł/szt. Chojnów, powiat legnicki, tel. 0506/13-23-85  
 PALETY DREWNIANE nowe używane - od 4 do 12 zł/szt. Chojnów, tel. 076/818-79-01, 0602/89-20-52  
 PALETY DREWNIANE wym. 1200x800x100 cm, - 48 zł/szt. Chojnów, powiat legnicki, tel. 076/818-19-91 po godz. 20  
 PALETY DREWNIANE o wym. 1200x800 cm, - 12 zł/szt. Lubin, tel. 0501/23-63-72

• **PIELUCHY - SERWIS NAJTAŃSZE PIELUSZKI W MIĘSIE Z DOSTAWĄ DO DOMU!!! PIELUSZKI dla dzieci LOVE - nowa jakość - stara cena! LOVE BASIC - 45 zł 120 szt., w ofercie midi, maxi i junior oraz pieluchomajtki dla dorosłych ERGOSAN. Wrocław, tel. 071/325-06-34, 0604/44-69-65 W01059674**

PLANY „WYSTAWEK” w Niemczech, na cały rok, - 40 zł, tel. 0693/44-04-72  
 PLANY „WYSTAWEK” w Niemczech, oryginalne, na 2004 r. - 30 zł/szt. Bielawa, tel. 0607/69-78-25  
 PLANY „WYSTAWEK” na terenie Niemiec, - 30 zł. Kamionki, tel. 074/836-57-11  
 PLANY „WYSTAWEK” w Niemczech, rok 2004, duży wybór, - 40 zł. Legnica, tel. 0605/39-24-64

✓ Import odzieży używanej z Belgii i Holandii  
 SORT - WYSOKA JAKOŚĆ  
 ✓ Sprzedaż: Wrocław ul. Pułaskiego 8  
 tel./fax 071/343 40 32

PLANY „WYSTAWEK” w Niemczech, wschodnia, Bawaria, sprzęt RTV, AGD, meble, - 35 zł. Wałbrzych, tel. 0606/33-81-31  
 PŁASZCZ DAMSKI skórzany, rozmiar M, ocieplony, - 400 zł. Wrocław, tel. 071/320-38-41  
 PODESZWY DO BUTÓW prod. włoskiej, 2500 par - 3 zł/para. Jarocin, tel. 0600/31-81-18  
 PROSZE O POMOC FINANSOWĄ jestem bezrobotny, tel. 0609/04-87-00  
 PRZYJME REKLAMĘ NA DZIAŁKĘ w Groblichach, przy trasie Wrocław-Ława, Wrocław, tel. 0505/63-16-39  
 PRZYJME REKLAMĘ NA SAMOCHÓD - Ford Transit, nowy, duży kontener, biały. Oborniki Śląskie, tel. 071/310-76-66, 0696/93-45-69  
 PRZYJME REKLAMĘ NA SAMOCHÓD FORD ESCORT. Wrocław, tel. 0695/55-02-87  
 PRZYJME REKLAMĘ NA SAMOCHÓD. Wrocław, tel. 071/356-99-24, 0609/83-72-57  
 PRZYSSAWKI DO TRANSPORTU SZKŁA profesjonalne, stan b. dobry, potrójny uchwyt - 140 zł oraz podwójny uchwyt - 120 zł. Wrocław, tel. 0502/12-55-57

**HURTOWNIA HOLENDERSKIEJ**  
**ODZIEŻY UŻYWANEJ**  
 • BEZPOŚREDNI IMPORTER  
 • SUPERSORT, MIX MŁODZIEŻOWY I WIELE INNYCH  
 • ATRAKCYJNYCH ASORTYMENTÓW  
 • SORT WYSOKIEJ JAKOŚCI  
 OP040961  
**LESZNO, tel. 0-601 554 653**

SIEĆ RYBACKA dl. 60 m, wys. 1.8 m (drgawka), 52T, 2, oczka 35 i 45 mm, nieuzbrojone, bez ciężarków i pływaków - 300 zł/szt. lub 500 zł/catość. Budziszów Wielki, powiat jaworski, tel. 076/857-46-06  
 SKÓRA Z LISÓW 25 szt. - 150 zł/szt. Wałbrzych, tel. 074/880-63-30, 0605/85-19-28  
 SŁOWNIK ANGIELSKO-POLSKI - 45 zł. Wrocław, tel. 071/352-47-81  
 SŁOWNIKI: francusko-polski i polsko-francuski - 50 zł. Wrocław, tel. 071/352-47-81  
 SPODNI Nike, Adidas i Reebok - od 40-110 zł/szt. Szprotawa, powiat żagański, tel. 0888/18-66-98  
 SPODNI LEVI'S dżinsowe stan idealny - 120 zł/szt. Wrocław, tel. 071/361-67-28, 0602/77-79-43  
 SPODY DO OBUWIA DAMSKIEGO waga 950 kg - 3.50 zł lub zamienić albo inne propozycje. Wrocław, tel. 0606/62-07-04  
 STOJAK DO PRZEWOZU OKIEN plastikowy, dl. 2.5 m, oryg. gumowe wykończenia, - 250 zł. Nowa Sól, tel. 068/388-74-59, 0603/59-06-62  
 SUKIENKA KOMUNIJNA na wzrost 148 cm, prod. włoskiej, wyszyta perłkami i różyczkami, uszytychony dół, stan idealny, z torebką i pelerynką, - 150 zł. Opole, tel. 0502/85-00-28  
 SUKIENKA KOMUNIJNA na wzr. 128 cm, długa, rękawy z giępry, stan idealny, - 100 zł. Świdnica, tel. 074/851-95-00  
 SUKIENKA KOMUNIJNA na wzrost 140 cm, z dodatkami, kupiona w salonie + buty roz. 34, - 250 zł. Wałbrzych, tel. 074/840-28-46, 0603/41-31-36  
 SUKIENKA KOMUNIJNA na wzrost 134-140 cm, dodatki gratis, - 150 zł. Wilczyce, powiat wrocławski, tel. 0505/05-93-98  
 SUKIENKA KOMUNIJNA „Łeżalka”, karczek z giępry, na dużą dziewczynkę + dodatki, - 100 zł. Wrocław, tel. 071/343-48-68

**SORT CENTRUM „MIKATUN” Sp. z o.o. Import-Eksport**  
 Chwalibóżyce 39a, k. Olawy, tel. 071/301-47-60  
**ODZIEŻ UŻYWANA Z HOLLANDII**  
 duży wybór - pełny asortyment  
 Sprzedaż od pon. do piąt. w godzinach od 8<sup>00</sup> do 15<sup>00</sup>  
 w środę od 8<sup>00</sup> do 18<sup>00</sup>  
 SUPEROFERTA LETNIA: MIX MŁODZIEŻOWY - 15 zł/kg  
 MIX DZIECIENNY - 4,85 zł/kg  
 stały kontakt telefoniczny - **0-608 042 458**

SUKIENKA KOMUNIJNA z białej tafty, - 100 zł. Wrocław, tel. 071/352-63-24  
 SUKIENKA KOMUNIJNA na szczipuł dziewczynkę, wzrost ok. 130 cm, b. ładna, - 220 zł. Wrocław, tel. 0602/65-34-63  
 SUKIENKA KOMUNIJNA bardzo ładna, z dodatkami, cena 100 zł. Wrocław, tel. 071/351-72-21  
 SUKIENKA KOMUNIJNA na wzrost 128-134 cm, góra z atlasu, dół z sylfonu, ozdobiona delikatnymi różowymi różyczkami +

**HURTOWNIA ODZIEŻY UŻYWANEJ**  
**OFERUJE PEŁNY ASORTYMENT** tel. 065/528-71-23  
 OP041342

buty, wianek torebka, rękawiczki, sweterki + sukienka do przeobrażenia, - 150 zł. Wrocław, tel. 071/364-19-28, 0606/38-14-90  
 SUKIENKI KOMUNIJNE dla dziewczynki, na kole, kupione w salonie, wzrost 145 cm + dodatki, - 250 zł. Głuszyca, powiat wałbrzyski, tel. 0691/80-58-38  
 SUKIENKA ŚLUBNA nietuzinkowa biało-bordowa długa sukienka, sznurowany biały gorset bez rękawów z głębokim dekoltem z 5 różyczkami na ramionach, faktura materiału w drobne kwiatki, spódnica na hałkach z dobrze układającej się tafli, roz. 38, 2 welony gratis, - 700 zł, tel. 071/346-41-83, 0609/80-65-10 (zdjęcia do tej oferty można zobaczyć w internecie pod numerem - AC0783 http://wkw.autogielda.com.pl)  
 SUKIENKA ŚLUBNA kolor euru, 2-częściowa, gorset sznurowany, zdobiony haftem i aplikacją z korallkami, spódnica drapowana, na hałce, welon, dodatki, stan b. dobry, - 1.200 zł, tel. 0505/68-93-47  
 SUKIENKA ŚLUBNA rozmiar 42/44, na wzrost 175 cm, kolor euru, gorset sznurowany z tyłu + spódnica na kole, rękaw 3/4, - 350 zł, tel. 0693/80-04-76  
 SUKIENKA ŚLUBNA roz. 38, na wzrost 170 cm, biała, wzór fran-

cuski, gorset + spódnica z długim trenem, raz używana, kupiona w salonie, stan idealny + dodatki, - 250 zł, możliwość wysyłki, tel. 0698/41-65-85  
 SUKIENKA ŚLUBNA biała, roz. 38-40, krótki rękaw, z kordonki, różyczki, dół na kole, dodatki, - 500 zł. Bąków, gm. Długopole, tel. 071/398-76-21  
 SUKIENKA ŚLUBNA roz. 38, biała, model Princessa, góra rekw z koronki, dół w kluny na kole, - 400 zł. Długopole Dolne, tel. 074/813-90-13, 0606/83-79-29  
 SUKIENKA ŚLUBNA raz używana, kupiona w salonie za 1400 zł, roz. 38/40, gorset + spódnica, wyszta bordowa i białą nitką, roz. butów 38, - 500 zł. Dziadowa Kłoda, tel. 062/785-12-50  
 SUKIENKA ŚLUBNA roz. 38, model z końca 2003 r., 2-częściowa, biała z bordowymi dodatkami, dół na kole, gorset przesywany na ramiączkach, rękawiczki, po czyszczeniu, stan idealny, - 650 zł. Dzierżonów, tel. 074/645-61-31  
 SUKIENKA ŚLUBNA roz. 38/40, biała, kupiona w salonie, stan b. dobry + dodatki, - 250 zł, możliwość wysyłki. Góra, tel. 065/544-15-99  
 SUKIENKA ŚLUBNA rozmiar 38, kolor biały, na ramiączkach, - 350 zł. Kąty Wrocławskie, tel. 071/795-20-20  
 SUKIENKA ŚLUBNA rozmiar 36/38, 2-częściowa, biała, gorset zdobiony koronką ze złotą nitką, dół na kole, b. elegancka, roz. 40, 2-częściowa, welon, - 450 zł. Kłodzko, tel. 074/867-35-60 po godz. 20, 0692/00-93-82  
 SUKIENKA ŚLUBNA rozmiar 38-40, kupiona w salonie, 2-częściowa, zdobiony gorset, sznurowany, dół na kole, kolor euru, stan b. dobry, - 700 zł. Krobica, powiat gostyński, tel. 065/571-10-59  
 SUKIENKA ŚLUBNA roz. 36-38, biała, atlasowa, krótkie rękawy, podpinany tren + dodatki, - 300 zł. Kudowa Zdrój, tel. 074/866-32-75, 0691/06-82-04  
 SUKIENKA ŚLUBNA biała, roz. 38, atlasowa, dół na kole, krótkie rękawy, góra haftowana drobnymi korallkami, - 300 zł. Lubin, tel. 0603/29-27-44  
 SUKIENKA ŚLUBNA biała, rozmiar 36, na wzrost 160-165 cm, na

kole, zdobiona bordowym haftem + dodatki, - 200 zł. Lwówek Śląski, tel. 0693/56-28-34  
 SUKIENKA ŚLUBNA EMELE rozmiar 38, na wzrost 166/170 cm, kolor perłowy, z koronki, na ramiączkach, z trenem, przywieziona z Francji, stan idealny, - 700 zł. Miłkonia, tel. 071/317-79-40  
 SUKIENKA ŚLUBNA roz. 38-40, kolor biały, na kole, rękaw krótki, góra haftowana, buty roz. 37, wianuszek, - 250 zł. Przemków, powiat polkowicki, tel. 0501/65-83-00  
 SUKIENKA ŚLUBNA rozmiar 38, z krótkimi rękawami, zdobiona, - 250 zł. Sobótka, powiat wrocławski, tel. 071/391-11-58 wieczorem  
 SUKIENKA ŚLUBNA AGORA roz. 36-38, kolor euru, wersja limitowana, gorset, spódnica atlasowo-tułowa, atrakcyjny wygląd, hałka, welon, po czyszczeniu, - 850 zł. Świebodzice, tel. 0605/94-13-38  
 SUKIENKA ŚLUBNA roz. 40-42, gorset różowo-biały, wiązany, spódnica gładka, biała, rękawiczki, - 430 zł. Trzebień, tel. 075/736-54-16, 0507/72-50-39  
 SUKIENKA ŚLUBNA CYMBELINE gorset + spódnica z trenem, na kole, stan idealny - 450 zł. Wieluń, tel. 0608/63-34-36  
 SUKIENKA ŚLUBNA CYMBELINE biała, rozmiar 38, po czyszczeniu, śliczna, na wzrost 165-170 cm, 1-częściowa, dodatki mogą być buty, rękawiczki, welon, - 500 zł. Wrocław, tel. 0693/71-78-37  
 SUKIENKA ŚLUBNA AGORA biała, roz. 36-38, 2-częściowa, gorset + spódnica, gorset zdobiony haftkami, spódnica lekko drapowana, stan idealny - 750 zł. Wrocław, tel. 071/342-44-63 po godz. 18, 071/316-52-01  
 SUKIENKA ŚLUBNA biała, roz. 36, wzrost 160 cm, gorset w tłoczono kwiaty na szelke tylna, spódnica - prosty gładki krój na kole, podpinany tren, - 800 zł. Wrocław, tel. 071/345-61-21, 0502/41-58-35

kole, zdobiona bordowym haftem + dodatki, - 200 zł. Lwówek Śląski, tel. 0693/56-28-34  
 SUKIENKA ŚLUBNA roz. 36-38, kolor euru, wersja limitowana, gorset, spódnica atlasowo-tułowa, atrakcyjny wygląd, hałka, welon, po czyszczeniu, - 850 zł. Świebodzice, tel. 0605/94-13-38  
 SUKIENKA ŚLUBNA roz. 40-42, gorset różowo-biały, wiązany, spódnica gładka, biała, rękawiczki, - 430 zł. Trzebień, tel. 075/736-54-16, 0507/72-50-39  
 SUKIENKA ŚLUBNA CYMBELINE gorset + spódnica z trenem, na kole, stan idealny - 450 zł. Wieluń, tel. 0608/63-34-36  
 SUKIENKA ŚLUBNA CYMBELINE biała, rozmiar 38, po czyszczeniu, śliczna, na wzrost 165-170 cm, 1-częściowa, dodatki mogą być buty, rękawiczki, welon, - 500 zł. Wrocław, tel. 0693/71-78-37  
 SUKIENKA ŚLUBNA AGORA biała, roz. 36-38, 2-częściowa, gorset + spódnica, gorset zdobiony haftkami, spódnica lekko drapowana, stan idealny - 750 zł. Wrocław, tel. 071/342-44-63 po godz. 18, 071/316-52-01  
 SUKIENKA ŚLUBNA biała, roz. 36, wzrost 160 cm, gorset w tłoczono kwiaty na szelke tylna, spódnica - prosty gładki krój na kole, podpinany tren, - 800 zł. Wrocław, tel. 071/345-61-21, 0502/41-58-35

zakrycie na nogi, stan b. dobry, - 190 zł. Leszno, tel. 065/520-74-62  
 WÓZEK DZIECIĘCY ORION 2-funkcyjny, składany, mało używany - 350 zł. Lubin, tel. 075/646-24-04  
 WÓZEK DZIECIĘCY głęboki i spacerowy, folia przeciwdeszczowa + parasolka, - 350 zł. Lubin, tel. 076/846-10-32, 0607/83-74-24  
 WÓZEK DZIECIĘCY GRACO stan b. dobry - 200 zł, kojec dziecięcy, duży, stan b. dobry, składany - 200 zł. Lubin, tel. 0503/38-85-85  
 WÓZEK DZIECIĘCY spacerowy, regulowane oparcie, zielono-granatowa kratka - 50 zł. Mościsko, gm. Dzierżonów, tel. 074/645-73-21  
 WÓZEK DZIECIĘCY spacerowy, typ „parasolka”, granatowy w białe groszki - 90 zł. Mościsko, gm. Dzierżonów, tel. 074/645-73-21  
 WÓZEK DZIECIĘCY wielofunkcyjny, z budką, przekładana rączka, oparcie, podnóżki, nosidełko, osłona na nogi, kosz na zakupy, na dużych kołach, folia przeciwdeszczowa, kolor grafiono-niebieski, - 220 zł. Mościsko, tel. 074/645-73-21  
 WÓZEK DZIECIĘCY spacerowy + głęboki, z przekładaną rączką, pompowane koła, kosz na zakupy, osłona przeciwdeszczowa, stan b. dobry, - 180 zł. Nowa Ruda, tel. 074/872-64-20  
 WÓZEK DZIECIĘCY 2-funkcyjny, stan dobry, - 80 zł. Opole, tel. 077/464-07-18, 0505/06-15-61  
 WÓZEK DZIECIĘCY PEG PEREGO typ „parasolka”, zielony, budka, palak, pasy, rozkładane do spania, podnóżek, stan dobry, - 80 zł. Strzelin, tel. 0694/74-77-29  
 WÓZEK DZIECIĘCY bordowo-czarny, nowy model - 180 zł. Świdnica, tel. 0694/35-17-04  
 WÓZEK DZIECIĘCY GRACO spacerowy, - 550 zł. Trzebnica, tel. 071/312-14-45, 0607/17-00-51  
 WÓZEK DZIECIĘCY głęboki, spacerowy, przekładana rączka,

zakrycie na nogi, stan b. dobry, - 190 zł. Les



# OKULARY SŁONECZNE 2004

PONAD 3500 NAJNOWSZYCH MODELI WYBRANYCH Z 13 KOLEKCJI  
MORRIS-COLLECTION  
NIKITA, MTX-RELOADED, TATOO, EURO-OPTICSC, LOUNGE, JOKER, KINETIC  
EXTREME, JEAN PAUL  
www.morris.republika.pl

Importer okularów  
LEGNICA  
ul. Tatrzńska 13  
tel./fax 076/856-48-66  
tel. kom. 0-604 161 718



## WYPOSAŻENIE BIUR, MIESZKAŃ, SKLEPÓW I GASTRONOMII

to-białą kratkę, stan b. dobry + szelki gratis, - 250 zł. Wrocław, tel. 060737-35-34

WÓZEK DZIECIĘCY spacerowy, kolor niebieski, budka, śpiwór, pokrowiec, parasolka, przekładana rączka, - 150 zł. Wrocław, tel. 071/328-88-76, 0504/15-69-18

WÓZEK DZIECIĘCY BEBE CONFORT gondola + spacerówka, pokrowiec, folia przeciwdeszczowa, kolor mango, - 1.100 zł. Wrocław, tel. 0502/07-63-33

WÓZEK DZIECIĘCY HAUCK 3-funkcyjny, mało używany, - 350 zł. Wrocław, tel. 071/359-08-37

WÓZEK DZIECIĘCY POLAK ORION 3-funkcyjny, pompowane koła, bezwo-zielony, kosz na zakupy, folia przeciwdeszczowa, torba, stan b. dobry, - 350 zł. Wrocław, tel. 071/782-98-41, 0602/60-91-02

WÓZEK DZIECIĘCY typ „parasolka”, rozkładany, podnóżek, kosz na zakupy, - 75 zł. Wrocław, tel. 071/325-85-14

rówka, kosz, budka, rozkładany do spania - 60 zł. Żmigród, tel. 071/385-38-03

WÓZKI DZIECIĘCE, BEZPOŚREDNIO OD PRODUCENTA : wózek 3-funkcyjny, nowy, na gwarancji - 299 zł, wózek spacerowy, typu „laska” - 79 zł, posiadamy wiele innych modeli. Naprawa wózków dziecięcych. Zapraszamy, prowadzimy również sprzedaż komisową. Wrocław, tel. 071/322-60-19 w godz. 10-18 W01005464

WYKAZ STACJI LPG na terenie Niemiec, dojazdy, godziny otwarcia, inne kraje na życzenie, możliwość wysyłki. Lubin, tel. 0502/34-71-62

ZABAWKA MOTOREK „Policja”, akumulatorowy, stan idealny,

ZBIORNIKI METALOWE ocynkowane, poj. 200 l, po spirytusie, cena 15 zł/szt. Wrocław, tel. 0601/72-56-81

ZBIORNIKI PLASTIKOWE poj. 1200 l, na palecie, w stelażu ze stali ocynkowanej, z zaworem wlewowym i spustowym, idealne na szambo, olej opalowy lub inne płyny, stan idealny, - 320 zł. Głogów, tel. 076/831-21-94, 0501/79-49-22

ZBIORNIKI PLASTIKOWE na olej opalowy o poj. 1000 l 1650 l - od 500-1 000 zł/szt. Jelenia Góra, tel. 0601/79-94-63

ZBIORNIKI PLASTIKOWE poj. 1000 l, na palecie, w ocynkowanym stelażu, z zaworem, wlewowym, na różne płyny - od 230 zł. Wschowa, tel. 065/540-67-88, 0600/31-98-86

ZEGAREK złoty, męski, waga 67 gramów, próba 585, - 2.950 zł. Dzierżonów, tel. 0508/99-62-65

ZEGAREK CASIO G-SHOCK metalowy, nowy, „antypłuska”, - 400 zł. Wrocław, tel. 0505/51-14-67

APARAT ZENIT 412 DX czynniki kodu DX, obiektyw Zenitar 50 mm, pokrowiec, pasek, stan dobry, - 190 zł. Lubin, tel. 0604/61-39-96

APARAT ZENIT 11 mało używany, - 150 zł. Żiębice, powiat ząbkowski, tel. 0503/68-70-46

APARAT CYFROWY 1.300.000 pikseli, wyjście telewizyjne, dużo funkcji, okablowanie, zapakowany + karta pamięci 64 MB, - 300 zł. Kępno, tel. 0692/71-57-77

APARAT CYFROWY 2.000.000 pikseli, funkcja kamery video, zoom, wyświetlacz, - 800 zł. Międzybórz, tel. 062/739-35-32

APARAT CYFROWY AIPTEK z funkcją kamery internetowej, komplet, pudełko, programy, kabel, stan idealny, możliwość zapamiętania 100 zdjęć, - 90 zł. Wrocław, tel. 0502/74-03-05

APARAT CYFROWY CANON z LCD, 2 megapiksela, karta pamięci 16 MB, możliwość nagrywania filmów, lampa, zoom cyfrowy x4, stan idealny, - 600 zł. Wrocław, tel. 0502/74-03-05

APARAT CYFROWY CANON A75 3,2 megapiksela, nowy, - 1.300 zł. Wrocław, tel. 0604/27-61-70

APARAT CYFROWY CASIO EX-24 stacja dokująca, akumulator, ładowarka sieciowa, kabel USB, - 1.400 zł. Wrocław, tel. 0506/07-93-80

APARAT CYFROWY HEWLETT-PACKARD 735 3.340.000 pikseli, rozdzielczość 2.140x1.560, pamięć 16 MB, zoom optyczny x3, obiektyw Pentax, zoom cyfrowy x5, funkcja kamery video, zapis formatu mpeg/avi, wyświetlacz ciekłokrystaliczny, nowy, gwarancja + karta pamięci Security Digital 128 MB, - 1.150 zł. Świdnica, tel. 0603/67-77-57

APARAT CYFROWY HEWLETT-PACKARD 612 , 2.100.000 pikseli, pamięć 8 MB, zoom optyczny x2, zoom cyfrowy x2, okablowanie, sterowniki, instrukcja obsługi + karta pamięci CompactFlash 8 MB, - 390 zł. Wrocław, tel. 0603/59-71-79

APARAT CYFROWY KODAK 6200 , 2.000.000 pikseli, nowy, oprogramowanie, okablowanie, pamięć 8 MB + karta pamięci 16 MB, - 450 zł. Bolesławiec, tel. 075/731-12-01

APARAT CYFROWY OLYMPUS C 4000 matryca 4.1 megapiksela, zoom optyczny i cyfrowy 10x, flash, karta pamięci 16 MB, funkcja panoramyczna, TV-out, funkcja kamery, nowy, na gwarancji - 1.690 zł. Wrocław, tel. 0606/45-22-70

APARAT CYFROWY PRAKTYKA rozdzielczość 3.072x2.048, zoom x4, 4.200.000 pikseli, wyświetlacz ciekłokrystaliczny 1.6 cala, sterowniki, oprogramowanie, oryginalny, zapakowany, gwarancja + karta pamięci 16 MB, - 670 zł. Bolesławiec, tel. 071/734-62-99, 0505/25-09-51

APARAT CYFROWY PREMIER , 2.100.000 pikseli, funkcja kamery video, zoom cyfrowy x2, wyświetlacz ciekłokrystaliczny 1.6 cala + karta pamięci Security Digital 32 MB, - 350 zł. Wrocław, tel. 0501/48-17-75

APARAT CYFROWY SONY DSC-P52 3,2 megapiksela, nowy - 920 zł. Wrocław, tel. 0604/27-61-70

APARAT CYFROWY SONY DSC-P51 , 2.000.000 pikseli, gwarancja, mało używany, faktura zakupu, oryginalny, zapakowany, kompletny, stan idealny, - 680 zł. Wrocław, tel. 0691/68-88-66

APARAT CYFROWY SWEEX 4 megapiksela, nagrywanie filmów, na gwarancji, - 450 zł. Wrocław, tel. 071/782-76-14, 0603/50-85-39

APARAT CYFROWY TRUST 3102 3.0 megapiksela, zoom optyczny x3, cyfrowy, pamięć 15 MB, nowy, - 700 zł. Lubin, tel. 0683/44-23-37

APARAT CYFROWY YAKUMO V1 5.5 megapiksela, 16 MB, zoom 4x, okablowanie, oprogramowanie, nowy, - 650 zł. Wrocław, tel. 071/784-44-79, 0601/63-31-74

APARATY Zenit 12XP, obiektyw Jupiter - 90 zł, Zenit E - 60 zł. Środa Śląska, tel. 0698/61-44-72

KARTA PAMIĘCI COMPACTFLASH do aparatu cyfrowego, 128 MB, - 150 zł. Świdnica, tel. 074/856-89-17, 0602/73-07-62

KARTA PAMIĘCI COMPACTFLASH Kingston, 512 MB, x44, niebieska, nowa, nie używana, gwarancja, - 640 zł. Wrocław, tel. 0501/96-97-75

KARTA PAMIĘCI COMPACTFLASH Verbatim, 128 MB, - 150 zł. Wrocław, tel. 0602/50-48-02

KUPIE APARAT CYFROWY. Jelenia Góra, tel. 0888/37-08-01

KUPIE APARATY CYFROWE lustrzanki, obiektywy, karty pamięci. Wrocław, tel. 0507/55-60-70

KUPIE APARATY CYFROWE Nikon, Canon, Minolta, Olympus lub Sony, mogą być bez osprzętu + karty pamięci. Wrocław, tel. 0603/80-83-89

KUPIE SPRZĘT FOTOGRAFICZNY : przejściówkę z PSIX na M42, telekonwersję PSIX i M42, przejściówkę PSIX do Minolta AF, tel. 0508/22-70-97

KUPIE SPRZĘT FOTOGRAFICZNY : aparaty cyfrowe, lustrzanki, obiektywy, karty pamięci. Wrocław, tel. 071/332-50-01, 0504/51-90-78

LAMPY BŁYSKOWE ELFO 500 dla profesjonalistów ELFO 500, 2 zestawy 1-600 zł. Oleśnica, tel. 071/314-24-26, 071/314-37-21

LORNETKA BALILEO zoom od 15x70 do 60x70, - 320 zł. Wrocław, tel. 071/354-09-86, 0606/92-96-96

LUNETKA teleskopowa, nowa, 525x50, srebrna, statyw, wyposażenie, dl. 1 m, - 490 zł. Świdnica, tel. 0604/63-58-33

MINILAB prod. niemieckiej, 5 kaset na papier, 8 obiektywów, 1500 zdjęć na godzinę, powiększenia od 6x9 do 20x30, - 7.000 zł. Wrocław, tel. 0608/75-86-44

MINILAB HITI 630PL digital, do zdjęć legitymacyjnych, paszportowych, wizowych oraz 10 x 15 cm, - 700 zł. Jawor, tel. 0696/30-47-71

MINILAB KIS-MAGNUM-SPEED filmówka i papierówka, - 4.000 zł. Jawor, tel. 0696/30-47-71

MINILABY : Fuji 540 - 9.500 zł, Fuji 232 - 4.500 zł, aparat Studio Polaroid - 200 zł. Wrocław, tel. 071/399-45-62, 0501/34-35-29

OBIEKTYW 3M5CA ogniskowa 500 mm, średnica gwintu M42, może być do fotografi ptaeków + 4 filtry, - 350 zł. Kalisz, tel. 0508/09-86-16

POWIEKSZALNIK do zdjęć 24x36, prod. rosyjskiej, nie używany, futur, stan idealny + zegar cieniowy, lampa cieniowa i suszarka podwójna, - 400 zł. Wrocław, tel. 0501/46-21-30

PROJEKTOR FILMOWY UKRAINA 5 nieużywany, - 1.000 zł. Głubczyce, tel. 077/485-20-01

SPRZĘT FOTOGRAFICZNY : powiększalnik Opemus 6, maskownicę 30x40, zegar cieniowy, suszarka dwustronna 4x55, płuszka do zdjęć, korekty, kuwety, obciążarka szynowa, statyw do reprodukcji, lampa cieniowa, termometry, szczypce, - 1.500 zł. Kudowa Zdrój, tel. 0697/52-72-19

SPRZĘT FOTOGRAFICZNY : reflektory ze statywami - 100 zł/szt., lita fotograficzna, papierowe i z metalu - 200-1.400 zł; podobaq, lita, 3 m - 1.000 zł. Oleśnica, tel. 071/314-24-26, 071/314-37-21

STATYW DO KAMERY ROWI duży, - 120 zł. Wrocław, tel. 0509/50-93-02

STATYW DO KAMERY , 150 zł oraz statyw do lunety astronomicznej z mikrorurkami, - 300 zł. Wrocław, tel. 071/322-21-13

TELEOBIEKTYW MTO 1080 A 10,5/1100, zam. dl. 24 cm, - 680 zł. Wrocław, tel. 071/322-21-13

TELESKOP BOB GALAXY z celownikiem, na statywie, - 1.250 zł. Krosnoy, tel. 062/725-78-75

ZAMIANIE APARAT CYFROWY CANON A70 - na telefon GSM, Wrocław, tel. 0503/56-45-95

## IMPORT - HURTOWNIA ZAOPATRZENIE SKLEPÓW - WSZYSTKO PO 4 ZŁ

Zabawki, narzędzia, ceramika, szkło, kwiaty, drobna elektronika, okulary, wazon, wiklina, art. kuchenne, ozdoby świąteczne

**EURO-RTM s.c.**  
LEGNICA, ul. Kawaleryjska 7  
Tel. 076/850 09 15; 0604 16 17 18

**HURTOWNIA PORTFELI RAFAELLO**  
DAVID JONES (około 500 modeli)

<b>SKZŁO WYSOKIE 28 CM 100 WZORÓW</b>	<b>2.99</b>	<b>SIEKIERY 600 GRAM TOYA</b>	<b>2.99</b>
<b>RADIO ZE SŁUCHAWKAMI</b>	<b>2.99</b>	<b>PRZEDŁUŻACZ TOYA 3 GNIAZDKA</b>	<b>2.99</b>
<b>MANICURE 13 ELEMENTÓW</b>	<b>2.99</b>	<b>BATERIA R-6</b>	<b>0.12</b>
<b>PARASOLE PRZECIWDZESZCZOWE</b>	<b>2.99</b>	<b>OBRUSY, SZKLANKI, KUBKI ŚWIĄTECZNE</b>	<b>2.99</b>
<b>PORTFELE DUŻE 300 WZORÓW</b>	<b>3.50</b>	<b>DONICZKI KOLOROWE CERAMIKA</b>	<b>3.20</b>
<b>SKARPEY BAWELNA 5 PAR</b>	<b>2.45</b>	<b>OZDOBY WIELKANOCNE MIX</b>	<b>2.40</b>
<b>MASELNICZKA CERAMICZNA</b>	<b>2.99</b>	<b>OKULARY SŁONECZNE 500 WZORÓW</b>	<b>2.80</b>
<b>KUBKI Z IMIONAMI ( HIT )</b>	<b>2.99</b>	<b>BLACHA DUŻ DO CIASTA</b>	<b>2.40</b>
<b>POJEMNIK CERAMICZNY 15 CM ( HIT )</b>	<b>2.99</b>	<b>PŁYTY CD Z NAGRANIAMI</b>	<b>2.80</b>
<b>PTASZKI W KLATCE Z MUZYKA</b>	<b>2.49</b>	<b>ŻARÓWKI ENERGOOSZCZĘDNE</b>	<b>2.00</b>

**W OFERCIE PONAD 4 000 POZYCJI - CODZIENNIE DOSTAWA NOWEGO TOWARU**  
**\* BARDZO DUŻY WYBÓR CERAMIKI I OZDÓB ŚWIĄTECZNYCH \***

WÓZEK DZIECIĘCY dla bliźniaków, jeden za drugim, z budką, - 80 zł. Wrocław, tel. 071/356-90-45

WÓZEK DZIECIĘCY GEOBY spacerowy, rozkładany, kosz na zakupy, stan b. dobry, - 80 zł. Wrocław, tel. 071/356-90-45

WÓZEK DZIECIĘCY 3-funkcyjny, stan b. dobry, - 220 zł. Wrocław, tel. 071/361-40-66

WÓZEK DZIECIĘCY dla bliźniaków, 2-funkcyjny, folia przeciwdeszczowa, kosz na zakupy, pokrowiec, - 950 zł. Wrocław, tel. 0693/63-31-00

WÓZEK DZIECIĘCY głęboki, spacerowy, granatowy z białymi wzorami, stan dobry, - 60 zł. Wrocław, tel. 071/792-86-53, 0697/73-33-46

WÓZEK DZIECIĘCY typ „parasolka”, prod. niemieckiej, pomarańczowo-granatowy, - 40 zł. Wrocław, tel. 071/792-86-53, 0697/73-33-46

WÓZEK DZIECIĘCY BABY ROSE przekładna rączka, śpiwór, pokrowiec, dobrze osłaniająca budka, podwójne koła, duże koła z amortyzatorami, regulowany podnóżek i oparcie, osłony boczne, pasy, - 150 zł. Wrocław, tel. 071/325-44-84

WÓZEK DZIECIĘCY typ „parasolka”, budka, pałak, szelki, rozkładany do spania, folia przeciwdeszczowa - 140 zł. Wrocław, tel. 071/353-66-29, 0502/55-96-78

WÓZEK DZIECIĘCY MARCO spacerowy, duże koła, amortyzatory, pokrowiec na nożki, kolor granatowy w misie, używany 0,5 roku + rowerek 3-kołowy gratis, - 250 zł. Wrocław, tel. 071/342-67-42, 0606/58-65-70

WÓZEK DZIECIĘCY spacerowy, budka, skregane koła z blokadą, folia przeciwdeszczowa, kolor szaroniebieski, kosz na zakupy, wiązane pasy - 150 zł + huśtawka rozkładana, na stelażu, niebieska w misie, graco. Wrocław, tel. 071/353-29-02

WÓZEK DZIECIĘCY GRACO spacerowy, pompowane koła, duży kosz, pokrowiec na nogi, folia przeciwdeszczowa, stan b. dobry, - 350 zł. Wrocław, tel. 0607/47-47-87

WÓZEK DZIECIĘCY 2-funkcyjny, kolor granatowo-biały, stan dobry, - 100 zł. Wrocław, tel. 071/322-33-28

WÓZEK DZIECIĘCY INGLESIANA głęboki, w stylu retro, chromowane koła, na resorach, granatowo-biały, folia przeciwdeszczowa, moskitera, stan b. dobry, - 550 zł. Wrocław, tel. 071/352-93-59

WÓZEK DZIECIĘCY MARCO SONO 2-funkcyjny, gwarancja, okrycie na nożki, 5-punktowe pasy, spacerowy, granatowy w misie, - 250 zł. Wrocław, tel. 0505/09-56-08

WÓZEK DZIECIĘCY 3-funkcyjny, prod. zachodniej, pompowane koła, - 270 zł. Wrocław, tel. 071/321-95-01

WÓZEK DZIECIĘCY 2-funkcyjny, „gondola” i spacerówka, śpiwór, torba granatowa w jasną kratę, stan b. dobry, - 260 zł. Wrocław, tel. 071/793-52-82, 0604/48-91-63

WÓZEK DZIECIĘCY OMNI typ „parasolka”, bez budki, - 70 zł (oraz innych firm - Chico, Herlag, Drwin bez budki). Wrocław, tel. 071/793-52-82, 0604/48-91-63

- 400 zł. Lwówek Śląski, tel. 075/782-29-22 po godz. 20, 075/782-43-16, 0603/50-91-11

ZABAWKA MOTOREK, - 180 zł. Stronia, tel. 071/398-93-96, 0604/61-73-69

ZABAWKA MOTOREK CROSS 2 biegi, na 12V, amortyzatory, - 500 zł. Wrocław, tel. 071/351-50-01, 0508/24-04-92

ZABAWKA MOTOREK QUAD 4 koła, 3 biegi, na 12V, ładowarka, - 800 zł. Wrocław, tel. 071/351-50-01, 0508/24-04-92

ZABAWKA ZAMEK dmuchany, wym. 5x6 m, - 6.500 zł. Wrocław, tel. 071/343-78-43, 0602/39-12-74

**NOWO OTWARTA HURTOWNIA  
ODZIEŻY UŻYWANEJ**  
SORT Z KANADY - PROMOCYJNE CENY  
BEZPOŚREDNI IMPORTER  
Wrocław, ul. Sołtyśowska 25D  
tel. 0-501 045 038

ZABAWKI w jaskach-niespodziankach, ponad 120 szt., - 80 zł. Wrocław, tel. 071/338-27-62, 0605/24-41-20

ZADANIA EGZAMINACYJNE z kursu na obsługę wózków widłowych, sprawdzono, 75 pytań i odpowiedzi w 3 zestawach, - 30 zł. Wrocław, tel. 0601/33-98-83

ZBIORNIK ALUMINIOWY poj. 1.000 l, - 1.000 zł. Wrocław, tel. 0603/54-37-38

ZBIORNIK METALOWY ze stali nierdzewnej, poj. 10.000 l, - 9.900 zł. Mieroszów, tel. 074/845-33-20, 0693/40-36-96

ZBIORNIK METALOWY na szambo poj. 4500 l, w kształcie walca o średnicy 1,2 m, dl. 4 m, - 2.000 zł. Wołów, tel. 071/389-13-39, 0602/11-83-87

ZBIORNIK METALOWY ocynkowany, poj. 2000 l, - 900 zł. Wrocław, tel. 071/346-20-46, 0503/12-57-56

ZBIORNIK OCYNKOWANY poj. 2000 l, - 900 zł. Wrocław, tel. 071/346-20-46, 0503/12-57-56

ZBIORNIK PLASTIKOWY poj. 1100 l, na europalecie, w ocynkowanym stelażu, z kulowym zaworem spustowym, prawie nowy, - 250 zł. Bielawa, tel. 0606/66-92-29

ZBIORNIK PLASTIKOWY na wodę z zaworem spustowym, - 150 zł. Boguszów-Gorce, tel. 0691/08-54-95

ZBIORNIK PLASTIKOWY na olej opalowy, - 1.000 zł. Kędzierzyn-Koźle, tel. 077/482-60-49

ZBIORNIK PLASTIKOWY na olej opalowy, poj. 2.000 l, - 1.900 zł. Mieroszów, tel. 074/845-33-20, 0693/40-36-96

ZBIORNIK PLASTIKOWY do dystrybucji paliwa i oleju, poj. 2500 l, zastosowanie jako wewnętrzna stacja paliw dla potrzeb firmy, mało używany, stan idealny, - 3.500 zł. Opole, tel. 0607/71-25-54

ZEGAREK CASIO MRT-200 barometr, pomiar ciśnienia atmosferycznego, - 300 zł. Wrocław, tel. 071/783-56-16 po godz. 20

ZEGAREK CASIO TIMBER CRUISER DATA BANK wskaźniki + 2 wyświetlacze, WR 200 m, iluminator, z zamieniem na alarm, stalowa bransoleta, stan idealny, - 280 zł. Wrocław, tel. 0603/94-02-16

ZEGAREK FESTINA chronograf na bransoletce, wodo szczelny 100 m, stan idealny, - 300 zł. Świdnica, tel. 0606/59-16-30

ZEGAREK OMEGA Constellation, - 400 zł. Legnica, tel. 0608/08-93-57

ZEGAREK PATEK PHILIPPE CHRONOGRAPH replika, czarna tarcza, prostokątny, skórzany pasek, stan idealny, - 420 zł lub zamienię na drukarkę lub telefon GSM. Wrocław, tel. 0693/44-61-77

ZEGAREK ROLEX replika, damski, atrakcyjny wygląd, regulowana bransoletka, mało używany, - 50 zł. Wrocław, tel. 0692/48-15-57

ZEGAREK SWATCH nowy, wskazówkowy, - 47 zł. Trzebnica, tel. 071/387-19-58, 0609/58-44-00

ZEGAREK TISSOT prostokątny, chronograf na bransoletce, czarna koperta (cena sklepową 2.300 zł), - 900 zł. Świdnica, tel. 0606/59-16-30

ZEGAREK TISSOT CHRONOGRAPH czarna prostokątna tarcza, szafirowe szkielko, bransoletka, stan idealny, - 850 zł lub zamienię na telefon GSM. Wrocław, tel. 0603/94-02-16

ZEGAREK ZENO nowy, prod. szwajcarskiej, ze stoperem, - 3.900 zł. Wrocław, tel. 071/354-33-91, 0504/44-28-43

APARAT BRAUN SR 2000 lustrzanka, z lampą oryginalną, obiektyw 28-70 mm, zoom 70-210 mm, torba oryginalna, prawie nowy, komplet, - 1.000 zł. Wrocław, tel. 071/321-92-53 lub Opole, 077/453-89-39

APARAT CANON EOS ELAN II obiektyw 35-80 mm + lampa Speedlite 380 EX oryginalna torba, statyw, stan b. dobry, - 2.500 zł. Kłodzko, tel. 0507/21-85-87

APARAT CANON obiektyw 35-80 mm, - 300 zł. Legnica, tel. 0601/7



KOJCE DZIECIĘCE HAUCK turystyczne, składane, wym. 120x67 cm, - 160 zł. Wrocław, tel. 071/793-52-82, 0604/48-91-63  
KOJCE DZIECIĘCE w kratkę z siatki, dl. 80 cm, szer. 110 cm, składany, stan idealny, - 140 zł. Wrocław, tel. 071/361-62-13, 0508/10-16-29

● **KOMPLET WYPOCZYNKOWY : wersalka + 2 fotele + 2 pufy - 750 zł, na sprężynach, nowe, niezwykły, na gwarancji, cena producenta, różne kolory oraz wersalki, możliwa dostawa. Wrocław, tel. 0607/43-23-55, 071/315-05-67 po godz. 20 W01004194**

**KOMPLET WYPOCZYNKOWY** : kanapa, 2 fotele, 2 pufy, kolor bordowy, nieużywany, - 680 zł, tel. 0693/32-51-94

**KOMPLET WYPOCZYNKOWY** kolor zielony, w drewnie, 3+1+1, stan b. dobry, - 1.000 zł. Chojnów, tel. 076/818-17-34, 0506/60-31-36

**KOMPLET WYPOCZYNKOWY** skórzany, 3+2+1, ciemny brąz, stan b. dobry, - 1.500 zł. Chojnów, tel. 076/818-17-34, 0506/60-31-36

**KOMPLET WYPOCZYNKOWY** 3+1+1, dębowe stelaże, obicie sztruksowe (brązowe), cena - 1.800 zł oraz dębowy kredens, cena - 1.200 zł, dębowa szafka RTV, z drzwiczkami, narożna, cena - 390 zł. Głogów, tel. 076/834-40-00

**KOMPLET WYPOCZYNKOWY** 3+2+1, duży, stan b. dobry, - 900 zł. Krzyżanowice, tel. 071/387-87-98, 0506/03-23-08

**KOMPLET WYPOCZYNKOWY** wersalka, 2 fotele, 2 pufy, kolor beżowy, tapicerka „miś”, stelaż z drewna bukowe, - 330 zł. Lubin, tel. 078/749-01-26, 0693/53-56-27

**POLSYSTEM AD**  
54-425 Wrocław,  
ul. Traktatowa 1  
tel./fax: (71) 374-04-49,53  
e-mail: biuro@kseropolsystem.pl

**KOPIARKI NOWE I UŻYWANE**  
**TOSHIBA i Panasonic**  
**CYFROWE, ANALOGOWE**

- \* SPRZEDAŻ
- \* SERWIS GWARANCYJNY I POGWARANCYJNY
- \* SPRZEDAŻ MATERIAŁÓW EKSPLOATACYJNYCH

**KOMPLET WYPOCZYNKOWY** 3+2+1, narożny, nowy, różnie kolor skóry, zapakowany, prod. zachodniej (wzór Klar), sprężyna, duży pojemnik, drewniane i metalowe elementy, puchowe oparcia, bardzo miękkie siedzenia, wysoki komfort, roczna gwarancja, pilnie, - 2.700 zł. Nysa, tel. 077/448-24-60, 0501/56-01-05, 077/433-02-55 (zdjęcia do tej oferty można zobaczyć w internecie pod numerem - A01666 http://wzr.autogielda.com.pl)

**KOMPLET WYPOCZYNKOWY**, - 600 zł. Paczków, powiat nyski, tel. 0608/60-50-72

**KOMPLET WYPOCZYNKOWY** prod. holenderskiej, stelaż dębowy, sofa, 2 fotele, ława + stolik pod telewizor, - 2.200 zł. Stronia, tel. 071/398-93-96, 0606/20-79-05

**KOMPLET WYPOCZYNKOWY** skóra + drewno, prod. holenderskiej, - 1.800 zł. Strzelin, tel. 071/796-25-87, 0506/08-38-10

**KOMPLET WYPOCZYNKOWY** sofa rozkładana + 2 fotele, stan b. dobry, - 500 zł. Środa Śląska, tel. 071/317-63-98

**KOMPLET WYPOCZYNKOWY** IKEA 2+1, stan b. dobry, - 500 zł. Wałbrzych, tel. 074/848-35-55

**KOMPLET WYPOCZYNKOWY** kanapa + 2 fotele, obicie brązowe sztruks, prod. niemieckiej, używany, - 150 zł. Wrocław, tel. 071/791-20-65

**KOMPLET WYPOCZYNKOWY** mało używany, - 1.000 zł. Wrocław, tel. 071/352-62-73

**KOMPLET WYPOCZYNKOWY** kanapa 3-osobowa + fotel, kolor pistacjowo-szary, - 950 zł. Wrocław, tel. 071/346-50-44

**KOMPLET WYPOCZYNKOWY** 3+1+1, nowy, skórzany, kolor brązowy - 4.900 zł oraz 3+1, na dębowym stelażu - 3.500 zł. Wrocław, tel. 071/341-58-06, 0505/34-41-85

**KOMPLET WYPOCZYNKOWY** 3 + 2, skórzany, w nowym stylu, kolor jasnobrązowy, - 1.150 zł. Wrocław, tel. 071/791-83-83, 0607/24-11-00

**KOMPLET WYPOCZYNKOWY** 2 + 1, brązowy, stan b. dobry, - 990 zł. Wrocław, tel. 071/791-83-83, 0607/24-11-00

**KOMPLET WYPOCZYNKOWY** skóropodobny, ciemnobrązowy, 2 fotele, sofa rozkładana, - 300 zł. Wrocław, tel. 071/339-71-10, 0504/53-76-09

**KOMPLET WYPOCZYNKOWY** 3+2+1, skórzany, z elementami aluminiowymi, w kolorze waniliowym, nowy, zapakowany, transport, - 3.000 zł. Zielona Góra, tel. 0607/68-17-91

**KOMPLET WYPOCZYNKOWY** 3+2+1, skórzany, w kolorze czarnym, duży, wygodny, miękkie, nowy, zapakowany, transport, - 4.500 zł. Zielona Góra, tel. 0607/68-17-91

● **KOMPLETY WYPOCZYNKOWE** skórzane, w zestawach: 3+2+1, 3+1+1, 3+2, 2+1+1 oraz inne, na dębowych stelażach, cena od 1.000 zł. Kobierzyce, tel. 071/311-18-02, 0502/75-81-38 W82002344

**KOSTKARKA DO LODU** stan b. dobry, - 1.500 zł. Głuszyca, tel. 074/860-63-30

**KRAJALNICA Jupiter**, 220 V, prod. niemieckiej, aluminiowa, średnica noża 26 cm, mało używana, stan idealny, - 999 zł. Zielona Góra, tel. 0608/33-07-09

**KRAJALNICA DO PIECZYWA** LOZAMET cena - 2.500 zł. Przemków, tel. 0504/85-51-58

**KRAJALNICA DO SERA I WĘDLIN** BIZERBA średnica tarczy 30 cm, stan b. dobry, - 800 zł. Jelenia Góra, tel. 075/764-89-57, 0601/76-57-19

**KRAJALNICA DO WĘDLIN**, - 600 zł. Wrocław, tel. 071/337-10-84

**KRAJALNICA UNIWERSALNA** do wędlin i serów, maszynowa, ze stali nierdzewnej, 220 V, idealna do sklepu mięsnego, stan b. dobry, - 550 zł. Legnica, tel. 0608/82-00-75

**KRZESŁA** profilowane, - 300 zł. Wrocław, tel. 071/342-29-39, 0502/83-45-57

**KRZESŁO** obrotowe + stolik komputerowy, komplet 60 zł, posiadam 3 komplety Wrocław, tel. 071/346-93-85, 0501/40-27-77

**KSEROKOPIARKA CANON** PC-11 format A4, ZOOM, na gwarancji, - 500 zł. Legnica, tel. 0605/39-24-64

**KSEROKOPIARKA CANON** NP-3825 format A3-A4, RDF, duplikacja, uszkodzona, - 300 zł. Legnica, tel. 0605/39-24-64

**KSEROKOPIARKA CANON** NP 1318 stan dobry, zoom 50-200%, 15 kopii/min, ręczna regulacja ostrości, format A3, A4+2 tonery na 67.000 tys. kopii, - 500 zł. Legnica, tel. 0605/38-69-45

**KSEROKOPIARKA CANON** podajnik papieru, - 500 zł. Wałbrzych, tel. 0691/82-60-08

**KSEROKOPIARKA CANON** CLC 350 PS-IPV, kolorowa, używana, format A3-A4 - 3.500 zł. Wrocław, tel. 0604/51-35-63

**KSEROKOPIARKA PANASONIC** FP-3270 format od A3-A5, 32 kopie/min, 3 szuflady na papier, podajnik oryginałów, sorter, zrywacz, ekonomiczna, - 800 zł. Legnica, tel. 0606/50-45-06

**KSEROKOPIARKA RICOH** FT4822, - 2.500 zł. Gryfów Śląski, tel. 075/781-35-34, 0691/73-03-22

**KSEROKOPIARKA TOSHIBA**, - 450 zł. Wałbrzych, tel. 0691/82-60-08

**KSEROKOPIARKA TRIUMPH-ADLER** sprawna, - 400 zł. Lubin, tel. 0693/28-62-24

**KSEROKOPIARKA TRIUMPH-ADLER** stan b. dobry, - 400 zł. Sułów, tel. 071/384-75-54

**KSEROKOPIARKI SHARP** - od 700-2.250 zł. Jawor, tel. 0603/55-43-85

**KUCHENKA ELEKTRYCZNA** MASTERCOCOK płyta ceramiczna, z piekarnikiem, biała, szer. 50 cm, - 700 zł lub zamiennie na pralkę automatyczną, w tej cenie. Gryfów Śl., tel. 075/781-29-05

**KUCHENKA ELEKTRYCZNA** Amica Comfort, biała, 380 V, 4-płytkowa, piekarnik, stan bardzo dobry, - 250 zł. Legnica, tel. 0696/03-04-57

**KUCHENKA ELEKTRYCZNA** 4-palnikowa, piekarnik elektryczny, stan idealny, - 299 zł. Wrocław, tel. 071/344-16-10, 0503/75-55-81

**KUCHENKA ELEKTRYCZNA** Mastercook, płyta ceramiczna, piekarnik wielofunkcyjny, ze stali nierdzewnej, nowa, nie używana, - 1.600 zł. Wrocław, tel. 0507/40-70-80

**KUCHENKA GAZOWA** z piekarnikiem, różne modele, prod. zachodniej, ceny od 200 zł. Lwówek Śląski, tel. 075/782-29-22 po godz. 20, 075/782-43-16, 0603/50-91-11

**KUCHENKA GAZOWA** bez piekarnika - 200 zł. Świdnica, tel. 0694/35-17-04

**KUCHENKA GAZOWA** AEG JUNO z piekarnikiem gazowo-elektrycznym, stan b. dobry, - 250 zł. Wrocław, tel. 0504/60-16-01

**KUCHENKA GAZOWA**, - 200 zł. Wrocław, tel. 071/353-00-97

**KUCHENKA GAZOWA** WIZOMET EWA 4-palnikowa, - 100 zł. Wrocław, tel. 071/780-87-87

**KUCHENKA GAZOWA** ARISTON do zabudowy, nowa, gwarancja, transport - 1.500 zł. Wrocław, tel. 071/333-78-27, 0602/18-01-37

**KUCHENKA MIKROFALOWA** WHIRLPOOL MD-101 stan b. dobry, - 200 zł. Wrocław, tel. 0509/50-93-02

**KUCHENKA MIKROFALOWA** LG z grzaniem, stan b. dobry, - 220 zł. Wrocław, tel. 0509/50-93-02

**KUCHENKA MIKROFALOWA** SAMSUNG CE2727E kolor biały, funkcja grill i odmrózki, mało używana, zabudowa, - 250 zł. Wrocław, tel. 0509/17-67-51

**KUCHENKA MIKROFALOWA** moc 800 W, grill kwarcowy o mocy 1000 W, poj. 20 l, wyświetlacz elektroniczny, nieużywana, - 350 zł. Wrocław, tel. 0505/94-28-84

**KUCHENKI ELEKTRYCZNE** z piekarnikiem, 2 szt., wolno stojąca oraz do zabudowy, na gwarancji, stan idealny, - 400 zł. Oborniki Śląskie, tel. 071/310-96-60 do godz. 14, 0608/02-25-54

**KUCHNIA POLOWA** bez garów, oryginalna, - 400 zł. Jelenia Góra, tel. 0606/35-14-08

**KUCHNIA WĘGLOWA** z piekarnikiem, biała, mało używana, - 380 zł. Okrzeszycy, tel. 071/316-45-92, 0692/46-78-13

**KUPIE AUTOMAT DO POPCORNU** prod. USA, używany, może być uszkodzony, kompletny. Gorzów Wielkopolski, tel. 0601/71-78-90

**KUPIE AUTOMAT DO SPRZEDAŻY PAPIEROSÓW**, Połanica Zdrój, tel. 074/868-29-83

**KUPIE KUCHENKĘ GAZOWĄ** MASTERCOCOK 4-palnikową, Wrocław, tel. 0694/73-45-11

**KUPIE KUCHNIĘ WĘGLOWĄ** prawostronną, z „podkową” do 350 zł. Wrocław, tel. 071/792-29-94

**KUPIE ŁADĘ CHŁODNICZĄ** dl. 2,5 do 3,0 m, z gładką szybą. Kępnów, tel. 062/781-11-53, 0608/76-12-44

**KUPIE LUSTRO SKLEPOWE** panoramiczne, okrągłe, prostokątne, kwadratowe, z uchwytem lub ułocznym, podobnego typu. Wrocław, tel. 0608/32-86-89

**KUPIE MEBLE** biurowe, meble biurowe do sypialni, Jelenia Góra, tel. 075/717-33-55

**KUPIE MEBLE DO JADALNI** stylowe, także stół na 12 osób, kolor ciemny dąb, w cenie do 3.000 zł. Wrocław, tel. 071/341-91-89, 071/326-18-59

**LIA - NA**  
UL. JAWORZYŃSKA 199  
TEL. 076/850-81-86, 850-81-84  
721-01-34, kom. 0-604 473 157

**MEBLE SKLEPOWE, MAGAZYNOWE**  
**URZĄDZENIA CHŁODNICZE**  
(certyfikat ISO 9001)

Lada chłodnicza WCH 1,3/0,8 - 3588,80 brutto  
Rura chrom., fi 25 - 5,70 m.b. brutto  
Regal 200x35x80 - 187,00 brutto  
Lada oszklona 85x55x80 - 222,00 brutto

**UWAGA UPUSTY!!!**  
**PROJEKT GRATIS!** OP032876

**KUPIE** ODKURZACZ VORWERK KOBOLD 131. Wrocław, tel. 0605/94-91-39

**KUPIE** PIECE CO GAZOWE Vaillant, Junkers, Bosch, wiszące, 1- i 2-funkcyjne, mogą być niekompletne, uszkodzone (złom) w cenie do 400 zł. Bielawa, tel. 0606/66-92-29

**KUPIE** REGAŁY MAGAZYNOWE. Wrocław, tel. 0694/83-33-31

**KUPIE** ROBOTY KUCHENNEGO THERMOMIX. Wrocław, tel. 0603/58-51-66

**KUPIE** SATURATOR uliczny, z czasów PRL. Wrocław, tel. 0608/74-73-58

**KUPIE** SPRZĘT AGD nowy i używany. Wrocław, tel. 0601/77-54-77

**LADA** CHŁODNICZA dl. 150 cm, stan idealny, - 3.000 zł. Boguszów-Gorce, powiat wałbrzyski, tel. 0888/15-14-73

**LADA** CHŁODNICZA wym. 190x125x80 cm, 380 V, - 200 zł. Bolesławiec, tel. 0604/42-78-93

**LADA** CHŁODNICZA, - 700 zł. Bukowice, gm. Króśnice, tel. 0697/76-07-25

**LADA** CHŁODNICZA wym. 2x0,9 cm, prod. polskiej, nowy agregat, stan b. dobry, - 850 zł. Grodzisk, tel. 0774/15-80-71

**LADA** CHŁODNICZA oszklona, - 400 zł. Otmuchów, powiat nyski, tel. 0696/48-78-66

**LADA** CHŁODNICZA 160 cm, - 1.850 zł. Wrocław, tel. 0607/54-31-50

**LADA** CHŁODNICZA oraz wtyczna sklepowa, chłodnicza - 1.000 zł/szt. Wrocław, tel. 071/325-18-57

**LADA** CHŁODNICZA 380 V, sprawna, oszklona, z białym 204x74 cm, dodatkowo sprawny agregat, - 450 zł. Wrocław, tel. 071/353-42-74, 0601/88-59-61

**LADA** CHŁODNICZA dl. 2 m, stan dobry, - 400 zł. Zborewice, tel. 071/393-11-98

**LADA** CHŁODNICZA prod. niemieckiej, długość 2 m, 2-komorowa, zamknięta, szyby przesuwane, ekonomiczna, po remoncie, czarna, elementy aluminiowe, oryginalna, stan idealny, - 999 zł. Zielona Góra, tel. 0608/33-07-09

**LADA** SKLEPOWA z rurek aluminiowych, białe wlotowe i szklane, wym. 200x100x60 cm, - 450 zł. Lubiąż, tel. 0606/94-25-77

**LODÓWKA** gastronomiczna, 2-drzwiowa, w „jankesie”, wys. 80 cm, szer. 90 cm, stan b. dobry, - 600 zł. Lwówek Śląski, tel. 075/782-29-22 po godz. 20, 075/782-43-16, 0603/50-91-11

**LODÓWKA** chłodnicza, - 150 zł. Wrocław, tel. 0691/96-43-16

**LODÓWKA** ARDO jedнокomorowa, prod. włoskiej, stan b. dobry, - 300 zł. Grodzisk, powiat brzeski, tel. 0508/10-31-06

**LODÓWKA** ARDO 140 cm, biała, stan b. dobry, - 520 zł. Wrocław, tel. 0509/50-93-02

**LODÓWKA** ARISTON wys. 80 cm, nowa, do zabudowy, na gwarancji, - 500 zł. Wrocław, tel. 075/782-29-22 po godz. 20, 075/782-43-16, 0603/50-91-11

ranjii, - 500 zł. Lwówek Śląski, tel. 075/782-29-22 po godz. 20, 075/782-43-16, 0603/50-91-11

**LODÓWKA** MIŃSK gwarancja serwisowa 6 mies., wys. 160 cm - 170 zł. Wrocław, tel. 0501/04-53-38

**LODÓWKA** POLAR CZN-306, - 600 zł. Wrocław, tel. 071/321-43-78, 0888/18-60-88

**LODÓWKA** POLAR gwarancja serwisowa 6 mies., wys. 160 cm - 220 zł. Wrocław, tel. 0501/04-53-38

**LODÓWKA** POLAR z zamrażalnikiem, stan dobry, - 50 zł. Wrocław, tel. 0698/39-50-15

**LODÓWKA** POLAR T 136, 1991 r. wys. 85 cm, szer. 50 cm, - 200 zł. Wrocław, tel. 071/354-15-48 w godz. 9-17

**LODÓWKA** PRIVILEG gwarancja serwisowa 6 mies., wys. 160 cm - 250 zł. Wrocław, tel. 0501/04-53-38

**LODÓWKA** WHIRLPOOL wys. 2 m, bezzrzonowa, 4-mięsyczna, - 2.500 zł lub zamiennie. Wrocław, tel. 071/321-43-78, 0888/18-60-88

● **LODÓWKI, LODÓWKOZAMRAZARKI, PRALKI AUTOMATYCZNE, ZMYWARKI, zamrażarki od 100 do 500 l, szufladkowe i skrzyniowe, zamrażarki nowo polonizowane, do sklepów i lodziarni, lodówki nowo polonizowane, wszystkie modele, wys. od 130 do 200 cm, z podwójnymi agregatami, niskie ceny, OKAZJA, gwarancja od 3 do 6 mies., serwis transport gratis, Wrocław, ul. Tęczowa, tel. 071/341-18-28, 071/362-13-16, 0509/08-72-00 W02014034**

**LODÓWKOZAMRAZARKA** BOSCH biała, z dwoma agregatami, wys. 175 cm, stan idealny, - 1.000 zł (cena sklepowa 1.990 zł). Wółów, tel. 071/389-56-78

**LODÓWKOZAMRAZARKA** CANDY wym. 144x60x60 cm, stan b. dobry, - 900 zł. Wrocław, tel. 0691/69-27-93

**LODÓWKOZAMRAZARKA** INDESIT nowa, 3-szufladowa, wys. 180 cm, szer. 60 cm, półki szklane, na gwarancji, możliwy transport, - 1.500 zł. Lwówek Śląski, tel. 075/782-29-22 po godz. 20, 075/782-43-16, 0603/50-91-11

**LODÓWKOZAMRAZARKA** POLAR wys. 150 cm, stan b. dobry, - 160 zł. Kamieniec Wrocławski, tel. 071/318-57-38

**LODÓWKOZAMRAZARKA** POLAR, 1995 r. używana, 2 agregaty, wys. 185 cm, - 450 zł. Wrocław, tel. 071/354-15-48 w godz. 9-17

**LODÓWKOZAMRAZARKI** ARISTON RT wys. 140 cm, szer. 55 cm, 3-półkowa, stan b. dobry, - 450 zł. Legiewniki, tel. 071/393-91-73, 0507/51-35-91

**LODÓWKOZAMRAZARKI** prod. zachodniej, 2 szt., nowa, wolno stojąca oraz do zabudowy, na gwarancji, stan idealny, - 400 zł. Oborniki Śląskie, tel. 071/310-96-60 do godz. 14, 0608/02-25-54

**LODÓWKOZAMRAZARKI** ARISTON do zabudowy, nowe, 2 i 3-szufladkowe, na gwarancji, możliwy transport, ceny od 1.000 zł. Lwówek Śląski, tel. 075/782-29-22 po godz. 20, 075/782-43-16, 0603/50-91-11

**ŁAWA** mamurowa, 70x140 cm, zielona, - 200 zł. Kamieniec Zabkowicki, tel. 074/817-87-76

**ŁAWA** drewniana, regulowana wysokość, rozkładana, jasnodęba, podstawa lita, stan dobry, - 120 zł. Wrocław, tel. 0609/57-49-63

**ŁAWA** POKOJOWA „MONNE” nowa, - 240 zł. Wrocław, tel. 0608/10-38-74

**ŁAWY** duży i mały, białe z kalfi, ciemna ołcha, stan b. dobry - od 200 zł. Wałbrzych, tel. 0604/37-72-07

**ŁÓŻECZKO** DZIECIĘCE HAUCK turystyczne, składane do torby, stan b. dobry, idealne na wyjazdy, może być jako kręce dziecięcy, - 140 zł. Grodziszewice, tel. 071/302-82-28, 0693/15-97-18

**ŁÓŻECZKO** DZIECIĘCE drewniane, pojemnik na pościel, baldachim, materac, stan b. dobry, - 150 zł. Wrocław, tel. 071/799-06-05

**ŁÓŻECZKO** DZIECIĘCE kolor biały, z pościelą hiszpańską, szafka do przewijania, stojak pod warienkę, zabudowa, - 250 zł. Wrocław, tel. 071/368-18-35, 0600/06-49-48

**ŁÓŻECZKO** DZIECIĘCE drewniane, szuflada, stan idealny + materac, - 65 zł. Wrocław, tel. 071/364-03-02, 0601/15-71-52



**PIEKARNIKI ELEKTRYCZNY** ARISTON do zabudowy, nowy, z zegarem, na gwarancji - 900 zł. Lwówek Śląski, tel. 075/782-29-22 po godz. 20, 075/782-43-16, 0603/50-91-11

**PODGRZEWACZ WODY** VAILLANT gazowy, przepływowy, z elektronicznym zapłonem, prawie nowy, stan idealny, - 700 zł. Bielawa, tel. 0606/66-92-29

**PODGRZEWACZ WODY** bez wentylacji, poj. 100l, ocynkowany, nadaje się do pieca z podkwa, stan b. dobry, - 80 zł. Godków, gm. Kostomłoty, powiat średzki, tel. 071/396-26-88

**PODGRZEWACZ WODY** ZANKER przepływowy, 9-18 kW, - 200 zł. Jelenia Góra, tel. 075/643-21-00

**PODGRZEWACZ WODY** SIEMENS przepływowy, nowy, - 500 zł. Lubnów, tel. 074/819-90-36

**PODGRZEWACZ WODY** VAILLANT przepływowy, 21 kW, gwarancja i serwis, - 180 zł. Lwówek Śląski, tel. 075/782-29-22 po godz. 20, 075/782-43-16, 0603/50-91-11

**PODGRZEWACZ WODY** VAILLANT elektryczny, wiszący, przepływowy, mało używany, - 320 zł. Mirków, powiat jeleniogórski, tel. 075/761-01-01

**PODGRZEWACZ WODY** BOSCH stan idealny, ekonomiczny, gwarancja sprawności - 350 zł. Ząbkowice Śląskie, tel. 074/816-04-30, 0603/56-36-35

**PODGRZEWACZ WODY** VAILLANT, BOSCH, JUNKERS przepływowy, - 300 zł. Bielawa, tel. 0606/66-92-29

**PODGRZEWACZ WODY** 4 sztuki - 300 zł/szt. Bolesławiec, tel. 075/732-43-11

**REGIONALNE CENTRUM KOPIAREK CYFROWYCH** posiada w sprzedaży koparki: Toshiba 6560, Toshiba 3550 oraz wiele innych nowych i używanych, w cenach dla odbiorców indywidualnych, jak i do dalszej odsprzedaży. Zapraszamy serwis do współpracy. Wrocław, tel. 071/372-79-03 W01043324

**ROBOT KUCHENNY THERMOMIX**, - 2.500 zł. Jelec-Laskowice, tel. 0505/19-05-90

**ROBOT KUCHENNY THERMOMIX** kompletny, przystawka Varoma, torba, mało używany, stan bardzo dobry + książka kucharska, - 1.800 zł. Ostrów Wlkp., tel. 062/591-17-69

**ROBOT KUCHENNY THERMOMIX** z przysławka Varoma, stan dobry, instrukcja obsługi, - 1.550 zł. Wrocław, tel. 0603/33-89-77

**ROBOT KUCHENNY THERMOMIX** TM-21 przystawka Varoma, instrukcja obsługi, książki kucharskie, mało używany, stan b. dobry, - 1.850 zł. Wrocław, tel. 0696/53-31-04

**ROBOT KUCHENNY THERMOMIX** przysławka Varoma, książki kucharskie, nowy, nieużywany, - 2.100 zł. Wrocław, tel. 0697/83-31-61

**ROBOT KUCHENNY THERMOMIX** 21 mało używany, stan b. dobry + książki kucharskie, - 1.900 zł. Wrocław, tel. 0695/63-87-78

**ROBOT KUCHENNY THERMOMIX** pełne wyposażenie, stan idealny, - 2.000 zł. Żarówina, tel. 071/71-65-09

**ROLLBAR DO PIWA** kpl., schładzarka, nalewki, butla, - 3.500 zł. Jelenia Góra, tel. 0608/04-93-80

**URZĄDZENIA CHŁODNICZE I KLIMATYZACYJNE**

**WIGMORS** klimatyzatory meble chłodnicze

www.wigmors.pl

**PODGRZEWACZ WODY** elektryczne, - 60 zł/szt. Świdnica, tel. 0696/22-24-12

**POJEMNIKI** na wędliny i mięso, 30 szt. - 10 zł/szt. Wrocław, tel. 0602/13-92-05

**POMPY CO GRUNDOS, VAILLANT, WILLO** obiegowe, 1-3 biegowo - 110-150 zł. Bielawa, tel. 0606/66-92-29

**PÓLKOTAPCZAN**, - 450 zł. Wrocław, tel. 071/353-00-97

**PRALKA AUTOMATYCZNA** SIEMENS SIW MAC 660 zakładunek z góry, - 170 zł. Jelec-Laskowice, tel. 0600/78-08-80

**PRALKA AUTOMATYCZNA** Beko, roczna, 400 obr./min, stan b. dobry, - 300 zł. Legnica, tel. 0502/89-39-44

**PRALKA AUTOMATYCZNA** BOSCH 1000 obr./min, na gwarancji, mało używana, - 500 zł. Lwówek Śląski, tel. 075/782-29-22 po godz. 20, 075/782-43-16, 0603/50-91-11

**PRALKA AUTOMATYCZNA** INDESIT nie używana, - 400 zł. Polkowice, tel. 0697/54-99-63

**PRALKA AUTOMATYCZNA** WIATKA 14 stan b. dobry, - 150 zł. Wąbrzych, tel. 074/665-03-22, 0501/71-43-18

**PRALKA AUTOMATYCZNA** POLAR GRACJA poj. bębna 5 kg, programator do wymiany, - 200 zł. Wrocław, tel. 071/97-91-60, 0502/73-31-86

**PRALKA AUTOMATYCZNA** POLAR LUNA stan dobry, - 100 zł. Wrocław, tel. 071/354-26-22

**PRALKA AUTOMATYCZNA** INDESIT nowa, 1400 obr., gwarancja, transport, - 1.100 zł. Wrocław, tel. 071/333-78-27, 0602/16-01-37

**PRALKA AUTOMATYCZNA** wąska, 40 cm, 1000 obr., - 1.000 zł. Wrocław, tel. 071/333-78-27, 0602/16-01-37

**PRALKA AUTOMATYCZNA** LUNA, - 250 zł. Wrocław, tel. 071/342-29-39, 0502/83-45-57

**PRALKA AUTOMATYCZNA** INDESIT 104T, 2001r. 17 programów,

**ROLLBAR DO PIWA** chłodziarka, na piwo „Tyskie” i „Lech”, - 1.500 zł lub zamienie na samochód. Jemielno, powiat górski, tel. 0600/64-76-71

**ROLLBAR DO PIWA** typu „Pingwin”, kpl., 1-kranowy, reduktor, schładzarka, głowka, butla CO2, blat owopozomiony, atrakcyjny wygląd, - 1.300 zł. Wrocław, tel. 071/384-90-22, 0695/71-31-76

**ROŻEN ELEKTRYCZNY** na 18 kurczaków - 900 zł. Pleszew, tel. 062/42-54-39, 0602/51-27-95

**ROŻEN ELEKTRYCZNY** GASTRO-TAR na 12 kurczaków + koszyki, mało używany, - 2.100 zł. Wrocław, tel. 0608/62-85-83

**ROŻEN ELEKTRYCZNY** 380 V, na 9 kurczaków, z okapem, - 1.500 zł. Wrocław, tel. 071/355-39-79

**ROŻNY ELEKTRYCZNY** 380 V, ze stał, 2 szt. - 2.300 zł i 3000 zł. Świdnica, tel. 0696/22-24-12

**SKLEP AGD ZAPRASZA** - importowany, nowy, tani sprzęt AEG, Juno-Zanker-Electrolud do 50% ceny, do zabudowy i wolno stojący, zmywarki 45-60 cm, lodówki, zamrażarki, pralki, suszarki, piekarniki, płyty, duży wybór okapów z inoksu i do zabudowy, 12-mies. gwarancja, czynne codziennie w godzinach 10-18, sob. 10-15. Wrocław, ul. Żeromskiego 62, tel. 071/322-05-20, 0501/51-86-90 W01003264

**SOFA** 2-osobowa, rozkładana, z pojemnikiem na pościel, wygodna, kolor beżowo-brązowy, - 130 zł. Lubin, tel. 076/749-01-26, 0693/53-56-27

**SOFA** 2-osobowa, amerykańska, rozkładana, przynajmniej granatowa, elementy drewniane, atrakcyjny wygląd, stan b. dobry, - 210 zł. Oława, tel. 071/303-73-71, 0888/28-13-10

**SZAFKA CHŁODNICZA** 4-drzwiowa, 5-letnia, stan b. dobry, - 980 zł. Jedlina Zdrój, tel. 074/845-54-55, 0502/50-51-06

**SZAFKA CHŁODNICZA** IGLOO oszklona z dwóch stron, wym. 190x90x80 cm, mało używana, - 1.800 zł. Wąbrzych, tel. 074/665-45-72, 0603/42-84-78 w godz. 17-19

**SZAFKA CHŁODNICZA** BOCHNIA 500, wym. 190 x 70, drzwi oszklone z oświetleniem, stan idealny, używana 3 miesiące, - 1.700 zł. Zagrodno, tel. 076/877-31-77

**SZAFKA PANCRERA** 170x100x40 cm, - 350 zł. Lwówek Śląski, tel. 0692/55-03-44

**SZAFKA PANCRERA**, - 500 zł/szt. Wrocław, tel. 071/346-20-46, 0503/12-57-56

**SZAFKA POKOJOWA** 2-drzwiowa, biała, z lustrem, drzwi przesuwane, - 150 zł. Kiełczówek, gm. Długoleka, powiat legnicki, tel. 071/398-81-77 do godz. 16

**SZAFKA POKOJOWA** 3-drzwiowa, drewniana, jasny orzech, - 100 zł. Wrocław, tel. 0606/53-91-92

**SZAFKA** nowa, ze szklą hartowaną, - 350 zł. tel. 0600/62-94-88

**SZAFKA KUCHENNA** biała, szer. 40 cm, z 5 szufladami, - 90 zł. Wrocław, tel. 071/783-75-25, 0606/40-34-24

**SZAFKA NA BRÓŃ MYŚLIWIA** Trzebnica, tel. 071/312-13-72 po godz. 20, 0604/23-15-15

**SZAFKA POKOJOWA** na ubrania, metalowa, stojąca - 200 zł/szt. Wrocław, tel. 071/352-90-26, 0601/76-02-51

**SZAFKI BHP**, - 60 zł/szt. Jawor, tel. 0603/55-43-85

**SZAFKI BHP**, - 40 zł. Jelenia Góra, tel. 075/764-83-73, 0609/93-90-09

**SZAFKI BHP** metalowe, ubraniowe, cena 100 - 150 zł/szt. Wrocław, tel. 0501/21-27-88

**SZAFKI NARZĘDZIOWE**, - 90 zł. Jelenia Góra, tel. 075/764-83-73, 0609/93-90-09

**SZAFY** metalowe, ubraniowe od 100-150 zł/szt. Wrocław, tel. 0501/21-27-88

**SZAFY PANCRERNE** wym. 180x100x50 cm, nadają się na broń długą, cena 600 - 1.500 zł/szt. Jedlina Góra, tel. 068/327-31-08

**TABORETY** 11,8 kW, żeliwne, import z Niemiec, certyfikaty UE, - 450 zł. tel. 0697/35-36-56

**TABORETY GAZOWE** i elektryczne, 2 szt., gastronomiczne, fabrycznie nowe - 700 zł. Kamienna Góra, tel. 075/744-12-12 wieczorem

**REGAŁY MAGAZYNOWE PRODUCENT**

USŁUGI GIĘCIA, CIĘCIA BLACHY DO 2,5 m

tel. 071/333-87-99 w godz. 9-16

**SPRZĘT SPORTOWO-TURYSTYCZNY**

**szafa chłodnicza** biała, zamykana na klucz, stan idealny - 1.400 zł. Lisowice, tel. 076/858-47-24, 076/858-53-93, 0696/03-70-28

**WYPOSAŻENIE GASTRONOMICZNE** gryos elektryczny, patelnia, frytkownica, 2-komorowa, - 1.000 zł. Lwówek Śląski, tel. 075/782-29-22 po godz. 20, 075/782-43-16, 0603/50-91-11

**WYPOSAŻENIE GASTRONOMICZNE**: stół + 2 ławy, z drewna, używane, - 350 zł. Oleśnica, tel. 071/398-35-94 po godz. 18

**WYPOSAŻENIE GASTRONOMICZNE**: obieraczka do ziemniaków, z płuczką - 700 zł, frytkownica 2-komorowa - 250 zł i patelnia elektryczna PE-025 - 500 zł, - 700 zł. Szprotawka, tel. 058/376-35-34

**WYPOSAŻENIE KUCHENNARISTON**, INDESIT woino stojące, do zabudowy, na gwarancji, możliwy transport, ceny od 1.000 zł. Lwówek Śląski, tel. 075/782-29-22 po godz. 20, 075/782-43-16, 0603/50-91-11

**WYPOSAŻENIE MIESZKANIA**: bojler, poj. 100 l, bez wentylacji - 50 zł, podkoka do pieca - 50 zł, suszarka, tel. 075/741-14-07

**WYPOSAŻENIE MIESZKANIA**: Świecznik „Versace”, seria Jungle - 450 zł, wazon „Versace”, seria Jungle - 400 zł. Wrocław, tel. 0601/16-78-68

**WYPOSAŻENIE MIESZKANIA** zamrażarka Ardo ZD1, 180l - 300 zł, lodówka Whirpool, roczna, - 1.000 zł. Wrocław, tel. 071/357-31-84 po godz. 19

**WYPOSAŻENIE POKOJU HOTELOWEGO** - od 230 zł/szt. Wrocław, tel. 0607/43-23-55

**WYPOSAŻENIE RESTAURACJI** krzesła, kawalka - od 50 zł, tel. 0502/48-84-68

**WYPOSAŻENIE SKLEPU**: witryna chłodnicza Igloo 700 - 1.200 zł, sztyd reklamowy, podświetlany - 150 zł, zamrażarka, poj. 300 l, oszklona - 500 zł, regał - 60 zł, lady - 100 zł, regał na warzywa - 50 zł. Jaworzna Śląska, tel. 074/858-85-43, 0609/48-96-39

**WYPOSAŻENIE SKLEPU** regał chłodniczy, waga, zamrażarki, szafy chłodnicze i inne, na gwarancji, ceny od 150 zł. Lwówek Śląski, tel. 075/782-29-22 po godz. 20, 075/782-43-16, 0603/50-91-11

**WYPOSAŻENIE SKLEPU**: regał 5-półkowy, dł. 17,30 m - 1.400 zł i regał koszykowy, chromowane, 18 sztuk - 720 zł. Oleśnica, tel. 071/314-95-52, 0601/76-54-52

**WYPOSAŻENIE SKLEPU** regał magazynowy - 25 zł/komplet, kosze magazynowe, lekkie - 12 zł/szt. Wrocław, tel. 0601/08-44-56

**WYPOSAŻENIE SKLEPU MIESZKANIOWEGO** do wędlin, skosny blat - 1080 zł, haki na wędliny, dł. 7,2 m - 300 zł, waga elektroniczna z ważeniem do kasy fiskalnej - 780 zł, pieńek do mięsa - 370 zł. Wrocław, tel. 0606/62-07-04

**WYPOSAŻENIE SKLEPU ODZIEŻOWEGO**: stojak typu Jirzapak - 60 zł, stojak okrągły, obrotowy, 2-pozycyjny - 120 zł i wieszak przysięenny, nielkowy, 10 szt. - 25 zł/szt. Krotoszyn, tel. 062/75-78-75

**WYPOSAŻENIE SKLEPU ODZIEŻOWEGO**: lada, wieszaki, regały, przymierzalnia, z urek chromowanych i szkl., - 2.500 zł. Legnica, tel. 076/722-31-69

**WYPOSAŻENIE SKLEPU ODZIEŻOWEGO**: regały, 3 szt., lada, - 1.000 zł. Oława, tel. 071/313-21-00

**WYPOSAŻENIE SKLEPU ODZIEŻOWEGO**: manekiny na nodze, popiersie, 2 lustra, 160x50/100x45 cm, wieszaki (150 sztuk), - 200 zł. Żiębice, tel. 0604/15-22-91

**WYPOSAŻENIE SKLEPU SPOŻYWCZEGO**: lady sklepowe, wym. 120x60x60 cm - 100 zł/szt., witryna chłodnicza WS-714, 1997 r., oszklona z obu stron, wys. 190 cm, szer. 85 cm - 1.000 zł, szafa chłodnicza, wys. 190 cm, szer. 165 cm - 250 zł, szafa chłodnicza, wys. 170 cm, szer. 80 cm - 100 zł regały sklepowe, wys. 190 cm, szer. 90 cm - 80 zł/szt. Bolesławiec, tel. 0604/42-78-93

**WYPOSAŻENIE SKLEPU SPOŻYWCZEGO**: regał chłodniczy, dł. 2,50 m - 3.000 zł, lada chłodnicza, dł. 3 m - 1.000 zł, stan dobry, Kamienna Góra, tel. 075/744-25-45 do godz. 17, 075/744-13-77 po godz. 17

**WYPOSAŻENIE SKLEPU SPOŻYWCZEGO** regały, nowe, wys. 200 cm, dł. 90 cm, głęb. 37 cm - 160 zł/szt. Oława, tel. 071/313-67-05

**WYPOSAŻENIE SKLEPU SPOŻYWCZEGO**: 3 wózki, wjazd i wyjazd bez bramki, boks do wózków, wszystko aluminiowe, - 2.000 zł. Rydzyna, tel. 066/538-86-85, 0501/44-80-29

**WYPOSAŻENIE SKLEPU SPOŻYWCZEGO**: urządzenia chłodnicze i inne, w całości lub osobno, - 4.000 zł. Wrocław, tel. 0605/48-90-21, 0601/33-47-26

**WYPOSAŻENIE SKLEPU SPOŻYWCZEGO**: lady, regały, zamrażarka, - 1.000 zł. Wrocław, tel. 071/782-75-55

**ZAMRAŻARKA** do mrożonek i lodów, wym. 144x60x60 cm, stan b. dobry, - 300 zł. Legnica, tel. 0695/11-07-76

**ZAMRAŻARKA** polar szwedzkiej, poj. 230 l, wys. 180 cm, szer. 70 cm, stan dobry, - 450 zł. Strzegom, tel. 074/649-16-23, 0604/70-10-52

**ZAMRAŻARKA** do lodówki 650L, - 700 zł. Wrocław, tel. 0607/54-31-50

**ZAMRAŻARKA AEG** 3, 4 i 7-szuffładowa, na gwarancji, ceny od 220 zł. Lwówek Śląski, tel. 075/782-29-22 po godz. 20, 075/782-43-16, 0603/50-91-11

**ZAMRAŻARKA FORON** prod. niemieckiej, 4-szuffładowa, wym. 55x55x107 cm, - 350 zł. Wrocław, tel. 071/996-60-31, 0601/68-80-47

**ZAMRAŻARKA POLAR** 222 skrzyniowa, otwierana do góry, stan b. dobry, - 300 zł lub zamienie na wóz konny. Gryfów Śląski, tel. 075/789-43-03

**ZAMRAŻARKA POLAR** PINGWIN 100 szuffładowa, - 300 zł. Siechnice, powiat wrocławski, tel. 071/789-17-87 po godz. 19

**ZAMRAŻARKA POLAR** poj. 130 l, otwierana do góry, transport - 150 zł. Wrocław, tel. 0501/04-53-38

**ZAMRAŻARKA PRIVILEG** 6-szuffładowa, stan b. dobry, - 300 zł. Wrocław, tel. 071/327-51-70, 0601/53-96-60

**ZAMRAŻARKA WHIRLPOOL** otwierana z góry, poj. 258 l, mało używana, roczna, stan idealny, - 800 zł. Brzeg, tel. 077/411-48-22

**ZAMRAŻARKA WHIRLPOOL** otwierana z góry, poj. 212 l, 1-roczna, - 600 zł. Kobylerzyce, tel. 071/311-15-27, 0504/06-41-97

**ZLEWOZMYWAK** 2-komorowy - 50 zł. Wrocław, tel. 071/348-07-11, 0600/73-95-70

**ZLEWOZMYWAK** DOMINOX 1-komorowy, okrągły, biały, średnica 41 cm, nowy, - 100 zł. Wrocław, tel. 071/364-25-89, 0606/40-34-24

**ZLEWOZMYWAK** z baterią, - 40 zł. Wrocław, tel. 071/789-41-61

**ZLEWOZMYWAK** 1-komorowy, z suszarką, 50x100 cm, - 100 zł. Wrocław, tel. 071/342-29-39, 0502/83-45-57

**ZLEWOZMYWAK** BLASZANY, - 100 zł. Wrocław, tel. 0606/12-12-56

**WYPOSAŻENIE MIESZKANIA** zamrażarka Ardo ZD1, 180l - 300 zł, lodówka Whirpool, roczna, - 1.000 zł. Wrocław, tel. 071/357-31-84 po godz. 19

**WYPOSAŻENIE POKOJU HOTELOWEGO** - od 230 zł/szt. Wrocław, tel. 0607/43-23-55

**WYPOSAŻENIE RESTAURACJI** krzesła, kawalka - od 50 zł, tel. 0502/48-84-68

**WYPOSAŻENIE SKLEPU**: witryna chłodnicza Igloo 700 - 1.200 zł, sztyd reklamowy, podświetlany - 150 zł, zamrażarka, poj. 300 l, oszklona - 500 zł, regał - 60 zł, lady - 100 zł, regał na warzywa - 50 zł. Jaworzna Śląska, tel. 074/858-85-43, 0609/48-96-39

**WYPOSAŻENIE SKLEPU** regał chłodniczy, waga, zamrażarki, szafy chłodnicze i inne, na gwarancji, ceny od 150 zł. Lwówek Śląski, tel. 075/782-29-22 po godz. 20, 075/782-43-16, 0603/50-91-11

**WYPOSAŻENIE SKLEPU**: regał 5-półkowy, dł. 17,30 m - 1.400 zł i regał koszykowy, chromowane, 18 sztuk - 720 zł. Oleśnica, tel. 071/314-95-52, 0601/76-54-52

**WYPOSAŻENIE SKLEPU** regał magazynowy - 25 zł/komplet, kosze magazynowe, lekkie - 12 zł/szt. Wrocław, tel. 0601/08-44-56

**WYPOSAŻENIE SKLEPU MIESZKANIOWEGO** do wędlin, skosny blat - 1080 zł, haki na wędliny, dł. 7,2 m - 300 zł, waga elektroniczna z ważeniem do kasy fiskalnej - 780 zł, pieńek do mięsa - 370 zł. Wrocław, tel. 0606/62-07-04

**WYPOSAŻENIE SKLEPU ODZIEŻOWEGO**: stojak typu Jirzapak - 60 zł, stojak okrągły, obrotowy, 2-pozycyjny - 120 zł i wieszak przysięenny, nielkowy, 10 szt. - 25 zł/szt. Krotoszyn, tel. 062/75-78-75

**WYPOSAŻENIE SKLEPU ODZIEŻOWEGO**: lada, wieszaki, regały, przymierzalnia, z urek chromowanych i szkl., - 2.500 zł. Legnica, tel. 076/722-31-69

**WYPOSAŻENIE SKLEPU ODZIEŻOWEGO**: regały, 3 szt., lada, - 1.000 zł. Oława, tel. 071/313-21-00

**WYPOSAŻENIE SKLEPU ODZIEŻOWEGO**: manekiny na nodze, popiersie, 2 lustra, 160x50/100x45 cm, wieszaki (150 sztuk), - 200 zł. Żiębice, tel. 0604/15-22-91

**WYPOSAŻENIE SKLEPU SPOŻYWCZEGO**: lady sklepowe, wym. 120x60x60 cm - 100 zł/szt., witryna chłodnicza WS-714, 1997 r., oszklona z obu stron, wys. 190 cm, szer. 85 cm - 1.000 zł, szafa chłodnicza, wys. 190 cm, szer. 165 cm - 250 zł, szafa chłodnicza, wys. 170 cm, szer. 80 cm - 100 zł regały sklepowe, wys. 190 cm, szer. 90 cm - 80 zł/szt. Bolesławiec, tel. 0604/42-78-93

**WYPOSAŻENIE SKLEPU SPOŻYWCZEGO**: regał chłodniczy, dł. 2,50 m - 3.000 zł, lada chłodnicza, dł. 3 m - 1.000 zł, stan dobry, Kamienna Góra, tel. 075/744-25-45 do godz. 17, 075/744-13-77 po godz. 17

**WYPOSAŻENIE SKLEPU SPOŻYWCZEGO** regały, nowe, wys. 200 cm, dł. 90 cm, głęb. 37 cm - 160 zł/szt. Oława, tel. 071/313-67-05

**WYPOSAŻENIE SKLEPU SPOŻYWCZEGO**: 3 wózki, wjazd i wyjazd bez bramki, boks do wózków, wszystko aluminiowe, - 2.000 zł. Rydzyna, tel. 066/538-86-85, 0501/44-80-29

**WYPOSAŻENIE SKLEPU SPOŻYWCZEGO**: urządzenia chłodnicze i inne, w całości lub osobno, - 4.000 zł. Wrocław, tel. 0605/48-90-21, 0601/33-47-26

**WYPOSAŻENIE SKLEPU SPOŻYWCZEGO**: lady, regały, zamrażarka, - 1.000 zł. Wrocław, tel. 071/782-75-55

**ZAMRAŻARKA** do mrożonek i lodów, wym. 144x60x60 cm, stan b. dobry, - 300 zł. Legnica, tel. 0695/11-07-76

**ZAMRAŻARKA** polar szwedzkiej, poj. 230 l, wys. 180 cm, szer. 70 cm, stan dobry, - 450 zł. Strzegom, tel. 074/649-16-23, 0604/70-10-52

**ZAMRAŻARKA** do lodówki 650L, - 700 zł. Wrocław, tel. 0607/54-31-50

**ZAMRAŻARKA AEG** 3, 4 i 7-szuffładowa, na gwarancji, ceny od 220 zł. Lwówek Śląski, tel. 075/782-29-22 po godz. 20, 075/782-43-16, 0603/50-91-11

**ZAMRAŻARKA FORON** prod. niemieckiej, 4-szuffładowa, wym. 55x55x107 cm, - 350 zł. Wrocław, tel. 071/996-60-31, 0601/68-80-47

**ZAMRAŻARKA POLAR** 222 skrzyniowa, otwierana do góry, stan b. dobry, - 300 zł lub zamienie na wóz konny. Gryfów Śląski, tel. 075/789-43-03

**ZAMRAŻARKA POLAR** PINGWIN 100 szuffładowa, - 300 zł. Siechnice, powiat wrocławski, tel. 071/789-17-87 po godz. 19

**ZAMRAŻARKA POLAR** poj. 130 l, otwierana do góry, transport - 150 zł. Wrocław, tel. 0501/04-53-38

**ZAMRAŻARKA PRIVILEG** 6-szuffładowa, stan b. dobry, - 300 zł. Wrocław, tel. 071/327-51-70, 0601/53-96-60

**ZAMRAŻARKA WHIRLPOOL** otwierana z góry, poj. 258 l, mało używana, roczna, stan idealny, - 800 zł. Brzeg, tel. 077/411-48-22

**ZAMRAŻARKA WHIRLPOOL** otwierana z góry, poj. 212 l, 1-roczna, - 600 zł. Kobylerzyce, tel. 071/311-15-27, 0504/06-41-97

**ZLEWOZMYWAK** 2-komorowy - 50 zł. Wrocław, tel. 071/348-07-11, 0600/73-95-70

**ZLEWOZMYWAK** DOMINOX 1-komorowy, okrągły, biały, średnica 41 cm, nowy, - 100 zł. Wrocław, tel. 071/364-25-89, 0606/40-34-24

**ZLEWOZMYWAK** z baterią, - 40 zł. Wrocław, tel. 071/789-41-61

**ZLEWOZMYWAK** 1-komorowy, z suszarką, 50x100 cm, - 100 zł. Wrocław, tel. 071/342-29-39, 0502/83-45-57

**ZLEWOZMYWAK** BLASZANY, - 100 zł. Wrocław, tel. 0606/12-12-56

**rowa Miele** i inne, na gwarancji, ceny od 1.500 zł. Lwówek Śląski, tel. 075/782-29-22 po godz. 20, 075/782-43-16, 0603/50-91-11

**ZMYWARKA DO NACZYŃ** AMICA nieużywana, szer. 60 cm, 3 programy, temperatura do 70 stopni C, transport do 100 km gratis, - 1.000 zł. Lwówek Śląski, tel. 0603/74-73-17

**ZMYWARKA DO NACZYŃ** POLAR stan b. dobry, - 300 zł. Wrocław, tel. 071/346-42-81

**ZMYWARKI DO NACZYŃ** 2 szt., woino stojąca oraz do zabudowy, na gwarancji, - 400 zł. Obornik Śląski, tel. 071/310-96-60 do godz. 14, 0608/02-25-54

**ŻALUZJE PRZECIWSŁONECZNE** białe, okienne - 15 zł/szt. Wrocław, tel. 071/791-71-99, 0691/64-66-78

**ATLAS SPRZĘT FIRMOWY KETTLER**, - Atlas Kettle - 1.500 zł, atlas Alev - 1.500 zł, atlas Activ - 800 zł, wyciąg - 800 zł, Orbitrek Hamor - 1.000 zł, lawka pod sztangę ze stojakami - 260-600 zł, stół pionizacyjny na kręgosłup - 400 zł, bieżnia mechaniczna - 400 zł, rower treningowy - 260-500 zł, wioślarz - 300 zł, lawka skośna - 120 zł, chodźniarz - 280 zł, stepper - 1.000 zł, rakiera Heda Piramida - 180 zł, Legnica, tel. 076/723-86-68 W84010574

**BRON SPORTOWA PISTOLET** Izw „Jatleka”, wzór 33, kaliber 7,62 mm, stan idealny, mało używany, wycior, kabura skórzana, dla osoby z uprawnieniami, - 150 zł. Wrocław, tel. 0603/09-34-10, 0602/17-60-52

**BRON SPORTOWA WIATROWKA** SKIFF A3000 nowa, na gwarancji, celownik laserowy, kabura, pudetko, kaliber 4,5 mm, - 790 zł. Kamieniec Wrocławski, tel. 071/318-55-19 do godz. 16, 0692/03-94-03 prosić Daniela

**BRON SPORTOWA WIATROWKA** roczna, kolba drewniana, stan idealny, - 220 zł. Nysa, tel. 0502



NAMIOT NS „becka” okna, kompletny, stan b. dobry, - 900 zł. Namysłów, tel. 0604/89-55-56

NAMIOT NS-10 wojskowy, 10-osobowy, duży, - 950 zł. Wrocław, tel. 071/363-68-43

NAMIOT IGLOO II podstawa 205x140 cm, wys. 130 cm, 4.1 kg, 2-osobowy, tropik osobno nakładany, stan b. dobry, - 60 zł. Legnica, tel. 0603/81-76-23

NARTY ZJAZDOWE, - 40 zł. Wrocław, tel. 071/342-29-39, 0502/83-45-57

NARTY ZJAZDOWE ATOMIC SL-9 długość 170 cm, wiązania Atomic 310, roczne, mało używane, - 1.500 zł. Wrocław, tel. 0604/79-33-91

NARTY ZJAZDOWE DYNASTAR 64, wiązania Look Nova 7, carvingowe, dziecięce, długość 140 cm, roczne, serwisowane, - 320 zł. Zabkowice Śląskie, tel. 074/815-66-61, 0602/11-04-88

NARTY ZJAZDOWE FISCHER Sceneo S-300 Ice, długość 150 cm, nowy model, wiązania Fischer FS-11 Railflex, nowe, - 1.350 zł. Zabkowice Śląskie, tel. 074/815-66-61, 0602/11-04-88

NARTY ZJAZDOWE KASTLE + buty Syntec, - 500 zł. Pąbnów, tel. 076/854-41-21

NARTY ZJAZDOWE VOLKL 180 cm, wiązania Look, stan b. dobry, - 150 zł. Wrocław, tel. 0606/62-05-07

PIANKA DO NURKOWANIA długie spodnie + ocieplacz z kapturem, cena - 240 zł. Legnica, tel. 076/851-20-71, 0606/72-77-58

PIANKA WINDSURFINGOWA pełna, cena - 180 zł. inne akcesoria Legnica, tel. 076/851-20-71, 0606/72-77-58

PONTON 4-osobowy, 4-komorowy, z grubego tworzywa, wiązania, pokrowiec, - 300 zł. Legnica, tel. 0508/35-47-34

PONTON 4-komorowy, stan bardzo dobry, - 250 zł. Lubin, tel. 076/841-20-52

PONTON wędzarski 4-komorowy, wymiary 2,60 x 1,20 m, 3-osobowy, stan b. dobry, - 300 zł. Wrocław, tel. 071/356-90-45

PONTON ZODIAC, 2000 D, 4.3 m, szerokość 1,9 m, 5-osobowy, 2 siedzenia 2-osobowe, kierownica, przedsterownik, mocownia na silnik (maks. 50 KM), podłoga aluminiowa, składana, stan idealny, - 6.800 zł. Wrocław, tel. 0697/22-46-71

PRZYRZĄD DO ĆWICZEŃ - ATLAS MAFILA wielofunkcyjny, z kpl. obciążników, - 1.100 zł. Bogatynia, powiat zgorzelecki, tel. 0604/55-81-81

PRZYRZĄD DO ĆWICZEŃ - atlas firmy Weider, 4-stanowiskowy, do ćwiczenia mięśni brzucha, nóg, klatki piersiowej, + stepper, - 350 zł. Ludów Śląski, powiat strzeliński, tel. 0691/89-55-88

PRZYRZĄD DO ĆWICZEŃ KETTLER wielofunkcyjny, z ławkami, sztangą, ciężarkami, hantle, różne modele, stan dobry, ceny od 500 zł. Lwówek Śląski, tel. 075/782-29-22 po godz. 20, 075/782-43-16, 0603/50-91-11

PRZYRZĄD DO ĆWICZEŃ - atlas York, nowy, - 950 zł. Opole, tel. 0697/12-18-00

PRZYRZĄD DO ĆWICZEŃ drabinka gimnastyczno-rehabilitacyjna, drewniana, wym. 240x80 cm, - 299 zł. Strzegom, tel. 074/649-26-04, 0693/13-40-20

PRZYRZĄD DO ĆWICZEŃ - bieżnia nowa, z komputerem, pomiar tętna, czasu itp., - 700 zł. Wrocław, tel. 0501/79-70-51

PRZYRZĄD DO ĆWICZEŃ atlas Kettler „buterfly” wieża wyciągowa „modifitennik”, regulowana laweczka pod sztangę, przyrząd do mięśni nóg, laweczka do mięśni brzucha, - 950 zł. Wrocław, tel. 071/794-05-12, 0601/87-66-14

PRZYRZĄD DO ĆWICZEŃ - stepper - 75 zł, orbitrek - 300 zł, rower - 250 zł. Kąty Wrocławskie, tel. 071/795-20-20

PRZYRZĄD DO ĆWICZEŃ KETTLER rowery, atlas szlanki, laweczki, stepery, pasy masujące, orbitrek i inne, ceny od 100 zł. Lwówek Śląski, tel. 075/782-29-22 po godz. 20, 075/782-43-16, 0603/50-91-11

ROWER TRENINGOWY, - 250 zł. Kąty Wrocławskie, tel. 071/795-20-20

ROWER TRENINGOWY 4-biegowy, z licznikiem kilometrów i prędkościomierzem, stan b. dobry, - 120 zł. Wrocław, tel. 071/328-41-31 po godz. 17, 0604/84-59-60

ROWER TRENINGOWY czarny, magnetyczny, stan idealny, mało używany, - 130 zł lub zamienić Wrocław, tel. 071/337-13-38, 0604/13-47-03

SILNIK DO ŁÓDZI EVINRUDE 4 KM, ze zbiornikiem, krótką kolumną, po przegładzie, stan b. dobry, idealny do pontonu lub łodzi wędzarskiej, - 1.100 zł. Wrocław, tel. 0603/53-12-74

SILNIK DO ŁÓDZI HONDA, 350 cmc stan dobry, chłodzony cieczą, - 900 zł. Wąbrzych, tel. 074/845-16-93

SILNIKI ZABURTOWE DO ŁÓDZI - łodzie wiosłowe i motorowe - sprzedaj - skupujemy za gotówką, tylko z udokumentowanym pochodzeniem, tel. 0504/09-26-64 W01053674

SIODŁO DO JAZDY KONNEJ, - 100 zł, tel. 0697/35-36-56

SIODŁO DO JAZDY KONNEJ spradowane z Niemiec, - 320 zł. Dzierżoniów, tel. 074/831-92-76, 0697/42-65-91

# TURYSTYKA

● ABSOLUTNIE KOMFORTOWY I TANI CAŁOROCZNY WYPOCZYNEK w Górach Sowich, hotel Zielony w republika.pl, pokoje 2-osobowe i wielosobowe, z łazienkami, TV sat, magnelwid, CD, DVD, czajniki, naczynia, lodówka, taras, parking zamknięty, grill, zadaszony grill, hydromasaż, możliwe wyżywienie od 3 zł, sala wielopokojowa na 36 osób, lasy, grzyby, wyciągi, kultura, ceny już od 16 zł/osobę/dobę, tel. 074/845-33-43 (fax) 9900004

● ADMIRAL - MIELNO - pokoje gościnne z łazienkami i TV, wyżywienie, dinnik bar, również pokoje w Sarbinowie, 100 m od morza oraz pole kempingowe 150 m od morza w Chłapach, www.admiral.ta.pl, tel. 094/316-99-32, 0502/16-83-45, 0509/16-00-84 T01041584

AGROTURYSTYKA „GOZDAWA” oferuje naukę jazdy konnej, jazdy konne w terenie, obozy jeździeckie, konie do sportu, pensjonat dla koni, ujeżdżanie, całoroczny czynny wypoczynek, zakwaterowanie, wyżywienie - 50 zł/osoba/doba. Kuchničky, powiat trzebnicki, tel. 071/812-72-37

AGROTURYSTYKA „Zielona Zagroda” w Osiecznej k. Leszna zaprasza na całoroczny wypoczynek, dwa pokoje 2-osobowe z łazienkami, kuchnia z wyposażeniem, liczne atrakcje (las, jeziora, zabijki), spokojna okolica - 15-25 zł/osoba/doba. Osieczna, tel. 0665/35-06-70, 0606/98-12-78

AGROTURYSTYKA „U Janeczki” w Osiecznej k. Leszna zaprasza na wczasy i weekendy w ofercie jazda konna, wędzarsko, biesiady przy ognisku, możliwość organizacji zlotów, spokość - 15-20 zł/osoba/doba. Osieczna, tel. 0665/35-01-70, 0506/61-33-74

AGROTURYSTYKA W GÓRACH SOWICH mieszkanie w domu wolno stojącym, osobne wejście, wyposażone we wszystkie media, w.c., natysek, TV sat., w pełni wyposażona kuchnia - 20 zł/doba od osoby. Jąków, gm. Nowa Ruda, powiat kłodzki, tel. 0606/32-65-42

AGROTURYSTYKA W GÓRACH SOWICH dom wolno stojący w gospodarstwie agroturystycznym, malowniczo położony pod lasem, w pełni wyposażony, 2 kuchnie, 2 łazienki, grill, ognisko - 25 zł/osoba/doba. Lubachów, tel. 074/850-99-62

AGROTURYSTYKA W GÓRACH SOWICH pokoje 2-, 3- i 4-osobowe, z łazienkami, trasy turystyczne, lasy, wędki, nocleg - 20 zł/doba od osoby, możliwość domowego wyżywienia. Wałm, tel. 074/845-75-57, 0606/33-31-56

AGROTURYSTYKA W GÓRACH SOWICH dom wolno stojący, pełne wyposażenie, malownicza okolica, do wynajęcia na weekendy, uloty, trasy rowerowe, dorożki - 20 zł/osoba/doba, młodzież od 10-15 lat - 15 zł/osoba/doba, dzieci do 10 lat - 10 zł/osoba/doba. Wolibórz, tel. 0607/45-57-68

AGROTURYSTYKA W GÓRACH STOLYCHYCH w barokowym pałacyku, romantyczne miejsce, salon z plafonem arkady i dwoma kominkami, pow. 120 m<sup>2</sup>, komnaty z łazienkami, park angielski, wysmienita kuchnia - 50 zł/osoba/doba, Święta Wielkanocne - 275 zł/osoba. Śonawka Góra, tel. 074/871-17-11, 0604/33-47-17

AGROTURYSTYKA W GÓRACH STOLYCHYCH pokoje 2-, 3- i 4-osobowe - 20 zł/osoba/doba. Śonawka Średnia, tel. 074/871-52-36

AGROTURYSTYKA W GÓRACH ŚWIĘTOKRZYSKICH piękna okolica, 25 - zł/osoba/doba. Sędek, tel. 041/307-48-35, 0605/92-10-90

AGROTURYSTYKA W KOTLINIE KŁODZKIEJ w Maszywie Śnieżnej, Pisary k. Międzyzlesia, zaprasza na weekendy oraz zielone i białe szkoły, ferie zimowe, komfortowe warunki, pokoje 2- i 3-osobowe, każdy z łazienką, smaczna kuchnia, piękna okolica, - 60 zł/doba (3 posiłki). Międzyzlesie, tel. 074/812-62-08, 0691/56-86-44 (zjedzą do tej oferty można zobaczyć w internecie pod numerem - A00995 http://wkz.autogielda.com.pl)

AGROTURYSTYKA W KOTLINIE KŁODZKIEJ w Polanicy Zdroju, łazienka, telewizor, do dyspozycji kuchnia, parking, czysa, spokój - 20 zł/osoba/doba. Polanica Zdrój, tel. 074/868-22-43, 074/868-16-00

AGROTURYSTYKA W KOTLINIE KŁODZKIEJ w Polanicy Zdroju, łazienka, telewizor, do dyspozycji kuchnia, parking, czysa, spokój - 20 zł/osoba/doba. Polanica Zdrój, tel. 074/868-22-43, 074/868-16-00

AGROTURYSTYKA W KOTLINIE KŁODZKIEJ w Polanicy Zdroju, łazienka, telewizor, do dyspozycji kuchnia, parking, czysa, spokój - 20 zł/osoba/doba. Polanica Zdrój, tel. 074/868-22-43, 074/868-16-00

AGROTURYSTYKA W KOTLINIE KŁODZKIEJ w Polanicy Zdroju, łazienka, telewizor, do dyspozycji kuchnia, parking, czysa, spokój - 20 zł/osoba/doba. Polanica Zdrój, tel. 074/868-22-43, 074/868-16-00

AGROTURYSTYKA W KOTLINIE KŁODZKIEJ w Polanicy Zdroju, łazienka, telewizor, do dyspozycji kuchnia, parking, czysa, spokój - 20 zł/osoba/doba. Polanica Zdrój, tel. 074/868-22-43, 074/868-16-00

AGROTURYSTYKA W KOTLINIE KŁODZKIEJ w Polanicy Zdroju, łazienka, telewizor, do dyspozycji kuchnia, parking, czysa, spokój - 20 zł/osoba/doba. Polanica Zdrój, tel. 074/868-22-43, 074/868-16-00

AGROTURYSTYKA W KOTLINIE KŁODZKIEJ w Polanicy Zdroju, łazienka, telewizor, do dyspozycji kuchnia, parking, czysa, spokój - 20 zł/osoba/doba. Polanica Zdrój, tel. 074/868-22-43, 074/868-16-00

AGROTURYSTYKA W KOTLINIE KŁODZKIEJ w Polanicy Zdroju, łazienka, telewizor, do dyspozycji kuchnia, parking, czysa, spokój - 20 zł/osoba/doba. Polanica Zdrój, tel. 074/868-22-43, 074/868-16-00

AGROTURYSTYKA W KOTLINIE KŁODZKIEJ w Polanicy Zdroju, łazienka, telewizor, do dyspozycji kuchnia, parking, czysa, spokój - 20 zł/osoba/doba. Polanica Zdrój, tel. 074/868-22-43, 074/868-16-00

AGROTURYSTYKA W KOTLINIE KŁODZKIEJ w Polanicy Zdroju, łazienka, telewizor, do dyspozycji kuchnia, parking, czysa, spokój - 20 zł/osoba/doba. Polanica Zdrój, tel. 074/868-22-43, 074/868-16-00

AGROTURYSTYKA W KOTLINIE KŁODZKIEJ w Polanicy Zdroju, łazienka, telewizor, do dyspozycji kuchnia, parking, czysa, spokój - 20 zł/osoba/doba. Polanica Zdrój, tel. 074/868-22-43, 074/868-16-00

AGROTURYSTYKA W KOTLINIE KŁODZKIEJ w Polanicy Zdroju, łazienka, telewizor, do dyspozycji kuchnia, parking, czysa, spokój - 20 zł/osoba/doba. Polanica Zdrój, tel. 074/868-22-43, 074/868-16-00

AGROTURYSTYKA W KOTLINIE KŁODZKIEJ w Polanicy Zdroju, łazienka, telewizor, do dyspozycji kuchnia, parking, czysa, spokój - 20 zł/osoba/doba. Polanica Zdrój, tel. 074/868-22-43, 074/868-16-00

AGROTURYSTYKA W KOTLINIE KŁODZKIEJ w Polanicy Zdroju, łazienka, telewizor, do dyspozycji kuchnia, parking, czysa, spokój - 20 zł/osoba/doba. Polanica Zdrój, tel. 074/868-22-43, 074/868-16-00

AGROTURYSTYKA W KOTLINIE KŁODZKIEJ w Polanicy Zdroju, łazienka, telewizor, do dyspozycji kuchnia, parking, czysa, spokój - 20 zł/osoba/doba. Polanica Zdrój, tel. 074/868-22-43, 074/868-16-00

AGROTURYSTYKA W KOTLINIE KŁODZKIEJ w Polanicy Zdroju, łazienka, telewizor, do dyspozycji kuchnia, parking, czysa, spokój - 20 zł/osoba/doba. Polanica Zdrój, tel. 074/868-22-43, 074/868-16-00

pokoje, łazienka, zaplecze kuchenne), położone przy samej plaży, ośrodek „Złota Plaża”, www.zlotaplaza.ta.pl, tel. 094/342-41-84, 0506/13-38-32, od czerwca również, tel. 094/316-64-13, T01041524

● BALTŲK - MIELNO Łazy „Orka”, pokoje 1-, 2-, 3-osobowe, z łazienkami i łazienki ze wspólną łazienką, domek letniskowy, łodówki, czajniki, teren zielony z parkingiem, www.ta.plorka, tel. 094/318-29-77, 0606/14-24-66 T01041544

● BALTŲK - MIELNO Łazy „Alga”, pokoje 2-, 3-, 4-osobowe, 1 studia, 2-pokojowe z łazienkami, aneks kuchenny, łodówki, parking, niewysokie ceny, www.algalazy.ta.pl, tel. 094/318-29-79 T01041554

● BALTŲK - MIELNO domki murowane z łazienkami i TV, stołówka na miejscu, duży bezpieczny parking, teren zielony, klubokawiarnia, www.mielno.irena.ta.pl, tel. 094/318-95-78 T01041564

● BALTŲK - MIELNO „FLORIAN” blisko plaży - pokoje 2-os., apartamenty i 2-pokojowe studia, wyżywienie, w każdym łazienka, lodówka, TV, telefon i radio a w apartamentach, aneks kuchenny, również 2-pokojowe domki letniskowe z pełnym wyposażeniem, aneksem kuchennym w Łazach k. Mielnia www.fresko.com.pl. cenniki w internecie, tel. 094/318-96-19 T01041604

● BALTŲK - REWAL Pustkowie, pensjonat i niedrogi domek przy plaży, pokoje 2-, 3-, 4-osobowe z łazienkami i TV oraz domki do wynajęcia, wyżywienie na miejscu, www.alex.ta.pl, tel. 091/386-42-49 T01041484

● BALTŲK - USTRONIE MORSKIE kameralny pensjonat „Marta” poleca pokoje 2-, 3-, 4-osobowe z łazienkami i TV, wyżywienie i parking na miejscu, niewysokie ceny, www.marta.ta.pl, tel. 094/351-51-23 T01041614

● BALTŲK - USTRONIE MORSKIE kameralny pensjonat „Marta” poleca pokoje 2-, 3-, 4-osobowe z łazienkami i TV, wyżywienie i parking na miejscu, niewysokie ceny, www.marta.ta.pl, tel. 094/351-51-23 T01041614

● BALTŲK - USTRONIE MORSKIE kameralny pensjonat „Marta” poleca pokoje 2-, 3-, 4-osobowe z łazienkami i TV, wyżywienie i parking na miejscu, niewysokie ceny, www.marta.ta.pl, tel. 094/351-51-23 T01041614

● BALTŲK - USTRONIE MORSKIE kameralny pensjonat „Marta” poleca pokoje 2-, 3-, 4-osobowe z łazienkami i TV, wyżywienie i parking na miejscu, niewysokie ceny, www.marta.ta.pl, tel. 094/351-51-23 T01041614

● BALTŲK - USTRONIE MORSKIE kameralny pensjonat „Marta” poleca pokoje 2-, 3-, 4-osobowe z łazienkami i TV, wyżywienie i parking na miejscu, niewysokie ceny, www.marta.ta.pl, tel. 094/351-51-23 T01041614

● BALTŲK - USTRONIE MORSKIE kameralny pensjonat „Marta” poleca pokoje 2-, 3-, 4-osobowe z łazienkami i TV, wyżywienie i parking na miejscu, niewysokie ceny, www.marta.ta.pl, tel. 094/351-51-23 T01041614

● BALTŲK - USTRONIE MORSKIE kameralny pensjonat „Marta” poleca pokoje 2-, 3-, 4-osobowe z łazienkami i TV, wyżywienie i parking na miejscu, niewysokie ceny, www.marta.ta.pl, tel. 094/351-51-23 T01041614

● BALTŲK - USTRONIE MORSKIE kameralny pensjonat „Marta” poleca pokoje 2-, 3-, 4-osobowe z łazienkami i TV, wyżywienie i parking na miejscu, niewysokie ceny, www.marta.ta.pl, tel. 094/351-51-23 T01041614

● BALTŲK - USTRONIE MORSKIE kameralny pensjonat „Marta” poleca pokoje 2-, 3-, 4-osobowe z łazienkami i TV, wyżywienie i parking na miejscu, niewysokie ceny, www.marta.ta.pl, tel. 094/351-51-23 T01041614

● BALTŲK - USTRONIE MORSKIE kameralny pensjonat „Marta” poleca pokoje 2-, 3-, 4-osobowe z łazienkami i TV, wyżywienie i parking na miejscu, niewysokie ceny, www.marta.ta.pl, tel. 094/351-51-23 T01041614

● BALTŲK - USTRONIE MORSKIE kameralny pensjonat „Marta” poleca pokoje 2-, 3-, 4-osobowe z łazienkami i TV, wyżywienie i parking na miejscu, niewysokie ceny, www.marta.ta.pl, tel. 094/351-51-23 T01041614

● BALTŲK - USTRONIE MORSKIE kameralny pensjonat „Marta” poleca pokoje 2-, 3-, 4-osobowe z łazienkami i TV, wyżywienie i parking na miejscu, niewysokie ceny, www.marta.ta.pl, tel. 094/351-51-23 T01041614

● BALTŲK - USTRONIE MORSKIE kameralny pensjonat „Marta” poleca pokoje 2-, 3-, 4-osobowe z łazienkami i TV, wyżywienie i parking na miejscu, niewysokie ceny, www.marta.ta.pl, tel. 094/351-51-23 T01041614

● BALTŲK - USTRONIE MORSKIE kameralny pensjonat „Marta” poleca pokoje 2-, 3-, 4-osobowe z łazienkami i TV, wyżywienie i parking na miejscu, niewysokie ceny, www.marta.ta.pl, tel. 094/351-51-23 T01041614

● BALTŲK - USTRONIE MORSKIE kameralny pensjonat „Marta” poleca pokoje 2-, 3-, 4-osobowe z łazienkami i TV, wyżywienie i parking na miejscu, niewysokie ceny, www.marta.ta.pl, tel. 094/351-51-23 T01041614

● BALTŲK - USTRONIE MORSKIE kameralny pensjonat „Marta” poleca pokoje 2-, 3-, 4-osobowe z łazienkami i TV, wyżywienie i parking na miejscu, niewysokie ceny, www.marta.ta.pl, tel. 094/351-51-23 T01041614

● BALTŲK - USTRONIE MORSKIE kameralny pensjonat „Marta” poleca pokoje 2-, 3-, 4-osobowe z łazienkami i TV, wyżywienie i parking na miejscu, niewysokie ceny, www.marta.ta.pl, tel. 094/351-51-23 T01041614

● BALTŲK - USTRONIE MORSKIE kameralny pensjonat „Marta” poleca pokoje 2-, 3-, 4-osobowe z łazienkami i TV, wyżywienie i parking na miejscu, niewysokie ceny, www.marta.ta.pl, tel. 094/351-51-23 T01041614

● BALTŲK - USTRONIE MORSKIE kameralny pensjonat „Marta” poleca pokoje 2-, 3-, 4-osobowe z łazienkami i TV, wyżywienie i parking na miejscu, niewysokie ceny, www.marta.ta.pl, tel. 094/351-51-23 T01041614

● BALTŲK - USTRONIE MORSKIE kameralny pensjonat „Marta” poleca pokoje 2-, 3-, 4-osobowe z łazienkami i TV, wyżywienie i parking na miejscu, niewysokie ceny, www.marta.ta.pl, tel. 094/351-51-23 T01041614

● BALTŲK - USTRONIE MORSKIE kameralny pensjonat „Marta” poleca pokoje 2-, 3-, 4-osobowe z łazienkami i TV, wyżywienie i parking na miejscu, niewysokie ceny, www.marta.ta.pl, tel. 094/351-51-23 T01041614

● BALTŲK - USTRONIE MORSKIE kameralny pensjonat „Marta” poleca pokoje 2-, 3-, 4-osobowe z łazienkami i TV, wyżywienie i parking na miejscu, niewysokie ceny, www.marta.ta.pl, tel. 094/351-51-23 T01041614

● BALTŲK - USTRONIE MORSKIE kameralny pensjonat „Marta” poleca pokoje 2-, 3-, 4-osobowe z łazienkami i TV, wyżywienie i parking na miejscu, niewysokie ceny, www.marta.ta.pl, tel. 094/351-51-23 T01041614

● BALTŲK - USTRONIE MORSKIE kameralny pensjonat „Marta” poleca pokoje 2-, 3-, 4-osobowe z łazienkami i TV, wyżywienie i parking na miejscu, niewysokie ceny, www.marta.ta.pl, tel. 094/351-51-23 T01041614

● BALTŲK - USTRONIE MORSKIE kameralny pensjonat „Marta” poleca pokoje 2-, 3-, 4-osobowe z łazienkami i TV, wyżywienie i parking na miejscu, niewysokie ceny, www.marta.ta.pl, tel. 094/351-51-23 T01041614

● BALTŲK - USTRONIE MORSKIE kameralny pensjonat „Marta” poleca pokoje 2-, 3-, 4-osobowe z łazienkami i TV, wyżywienie i parking na miejscu, niewysokie ceny, www.marta.ta.pl, tel. 094/351-51-23 T01041614

w domu jednorodzinnym, kuchnia wyposażona, parking, grill, w okolicy plaży strzeżonej i lasu, w okolicy jeziora - 30 zł/dobę od osoby Gdańsk, tel. 058/302-03-12, 0602/81-52-29

● POKOJE NA WYBRZEŻU KOSZALIŃSKIM aneks kuchenny, w Grzybowie k. Kolobrzegu, nad morzem - 20-25 zł/osoba/dobę, Kolobrzeg, tel. 094/351-78-83, 0607/56-94-17

● POKOJE NA WYBRZEŻU KOSZALIŃSKIM w Lebie, 2-, 3- i 4-osobowe, z TV, łazienką, w weekendy - 20 zł/doba od osoby, miesiąc letnie, 16-45 zł/doba od osoby, Leba, tel. 059/866-16-71

● POKOJE W GÓRACH SOWICH 2-6-osobowe, telewizor, łazienka, duża okładka, góry, lasy, do dyspozycji kuchnia, grill, domowe posiłki, od 15 zł/osoba/dobę, Bystrzyca Górną, tel. 074/850-99-70

● POKOJE W GÓRACH SOWICH również na święta, 2- i wielosobowe z łazienkami, wyposażone w TV sat, DVD, wideo, RO 2 CD, czajniki, łodówki i naczynia, jakuzzi, taras, zadaszony grill, zamknięty parking, możliwość wyżywienia, sala kominkowa i balowa na 38 osób, w okolicy zamki szlacheckiej, jezioro, lasy i inne atrakcje - 15 zł/doba/osoba. Michałkowa, tel. 074/845-33-43

● POKOJE W GÓRACH SOWICH w przysiółku turystycznym Gwark, kuchnia do dyspozycji, sala TV, szpisenisko, parking na posesji - 10-15 zł/osoba/doba. Zagórze Śląskie, gm. Wałm, tel. 074/845-33-83, 0603/18-19-04

● POKOJE W KARKONOSZACH w Karpaczu, 2-, 3- i 4-osobowe z umywalkami, łazienki wspólne, centrum, plac zabaw dla dzieci, grill, miejsce na parking, obok obiektu całoroczny teren saneczkowy, ceny 15-25 zł/osoba, informacja i rezerwacja, tel. 074/833-94-50, 0605/85-18-86 (zjedzą do tej oferty można zobaczyć w internecie pod numerem - A01060 http://wkz.autogielda.com.pl)

● POKOJE W KARKONOSZACH w Karpaczu, w domu gościnnym „Bogdanówka”, łazienki, sprzęt RTV, sala kominkowa, w okolicy wyciągów narciarskich, możliwość wyżywienia - od 25 zł/dobę od osoby. Karpacz, tel. 075/761-98-24

● POKOJE W KARKONOSZACH -



- ROBOTY ZIEMNE, KOPARKO-ŁADOWARKA, WYKOPY, niwelacje terenu, wywrotki 12, 16 ton, ładowarka JCB, wyburzenia obiektów, budowa parkingów, dróg dojazdowych, wywóz ziemi, przyzwóz piasku, żwiru, tłuczni oraz czarnoziemiu do ogrodu. Wrocław, tel. 0602/23-46-80 W01059934
- ROBOTY ZIEMNE, WYKOPY POD FUNDAMENTY, BUDOWA OCEK WODNYCH I WYKOPY pod szamba, wynajem ładowarki, samochody wywrotki 6-18 t, budowa dróg dojazdowych, tymczasowych z płyt drogowych lub gruzobetonu, żużlu, kłnic z utwardzeniem, wykonywanie law fundamentowych, murów do stanu „0” wylewek, „chudziaków”, wymiana gruntów podsypka z zagęszczeniem i wbdowaniem. Wrocław, tel. 0508/14-21-31 W81006564

**NON STOP TRANSPORT KRAJ I ZAGRANICA**  
Doświadczenie, j. niemiecki, f. VAT  
ceny od 65 gr./km negocjowane  
tel/fax. 074/851-11-09, 0-509 095 301

- TANI TRANSPORT bus + przyczepa lub bez - 0,80 zł/km, przeprowadzki i inne, do 35 m<sup>3</sup> + trasy krajowe i zagraniczne, tanio, szybko, solidnie. Wrocław, tel. 071/346-93-78, 0602/72-79-24, 0503/70-98-52 W01052874

**WYNAJEM PODNOŚNIKA KOSZOWEGO 18 m.b.**  
tel. 071/345-44-29,  
0-502 300 162

- TRANSPORT szybko, tanio i solidnie, cały kraj, faktury VAT, tel. 0504/23-37-31 W01060104
- TRANSPORT 1,5 t, Fiat Ducato Maxi, 10 m<sup>3</sup>, faktura VAT, fachowa obsługa OCP 100.000 zł, tel. 0609/51-87-93, 0605/61-46-00 W01053984

**PODNOŚNIK KOSZOWY 18 m**  
tel. 071/321-14-24, 0-601 167 787

- TRANSPORT : Volvo, 6 ton, dł. 7,3 m, plandeka, winda załadownicza 1,5 t tel. 0604/505-904 , Man, 5 ton, dł. 7,20 m, kontener, winda załadownicza 1 t tel. 0501/37-13-12, faktury VAT, transport na terenie całego kraju, przeprowadzki. Wrocław W02004204
- TRANSPORT CIĘŻAROWY chłodnie, izotermi z agregatami chłodniczymi, ład. do 5 t, busey dostawcze oraz inne, wszystkie posiadają odbiór sanepidu, licencja na transport krajowy rzeczy, solidnie, faktury VAT, tel. 0508/09-87-16 W82002284

**24 h TRANSPORT KRAJ DO 2,5 T ZAGRANICA DO 1,5 T ŚWIDNICA, TEL. 0-605 046 135**  
CENY OD 60 gr/km!!!

- TRANSPORT - PRZEPROWADZKI Mercedes Sprinter Maxi, biały, dł. 4,20 m, facho i solidnie, ceny do uzgodnienia, tel. 071/345-65-48, 0507/06-59-60 W01054944
- TRANSPORT: wywóz gruzu, piasku, przywóz kruszywy tj. (żwiru, tłuczni i inne), wywrotka 6 t, tel. 071/373-08-47, 0601/77-34-97 W01042694
- USŁUGI PRZEWOZOWE osób, trasy krajowe i zagraniczne, mikrobusy, autobusy, od 9-50 miejsc oraz przewozy towarów, do 1.600 kg, trasy krajowe i zagraniczne, licencja, faktura VAT, atrakcyjne ceny. Żmigród, tel. 071/385-62-05, 0600/80-29-86, 0601/72-29-39 W82002354

**WYNAJEM BUSÓW TOWAROWYCH** do 1,6 tony oraz transport krajowy i zagraniczny, atrakcyjne ceny. Twardogóra, tel. 071/315-83-64, 0609/42-51-98 W01038314

**USŁUGI BUDOWLANO-MONTAŻOWE**

**POSADZKI Z MIXOKRETA MACHUL**  
Długoleka, tel. 0-605 305 035  
071/399-87-89

- BEST-BUD USŁUGI BUDOWLANE I ROBOTY ZIEMNE budowy od podstaw, dekarstwo, wykończenia, remonty, docieplenia, elewacje, posadzki, instalacje, pozwolenia, roboty brukarskie, ogrodzenia, pomiary geodezyjne, roboty ziemne - wynajem sprzętu, transport, kruszywa, wywrotki, referencje, certyfikat jakości i licencja. Wrocław, tel. 0503/42-71-33, 071/322-14-39 W01053564
- DROGIE USŁUGI BUDOWLANO - REMONTOWE! Zrzeczenie ponad 100 różnych wykonawców, najtańsze wykonawstwo, doradztwo, gwarancje, zadzwoni! Dobierzemy Ci wykonawcę! Np. docieplenia budynków od 18 zł/m<sup>2</sup>, rigipsy - od 18 zł/m<sup>2</sup>, kafelkowanie - od 20 zł/m<sup>2</sup>, papy termoizolacyjne - od 4 zł/m<sup>2</sup>, tel. 0774/11-53-85 (fax), 0602/37-07-89, 0774/16-63-00 W02011864

- FASADY Firma zajmująca się dociepleniemi, renowacja o rankingu ogólnopolskim, referencja, gwarancja jakości, tynki akrylowe, wysokiej jakości, paleta 1000 kolorów, szybko, tanio i oszczędnie, zapraszamy, tel. 0502/50-29-31, 0862/18-93-16 W02010294

**POSADZKI Z MIKSOKRETA TYNKI GIPSOWE Z AGREGATU**  
szybko - solidnie - gwarancja  
W-w, tel. 0608 63 11 51, 071/316 86 24

- GRZEWCZE INSTALACJE, KOTŁY CO: gazowe, olejowe, na miar, drewno i pelety, kolektory słoneczne, pompy ciepła, systemy ogrzewania hal, ogrzewanie podłogowe wodne i elektryczne, instalacje wodne i gazowe, systemy wentylacyjne (rekuperatory), bezpłatne doradztwo, fachowe wykonawstwo i uprawnienia, faktury VAT, atrakcyjne ceny, e-mail: alma.termostechnika@idea.net.pl, tel. 071/353-76-81, 0501/62-47-04 W85000144
- HYDRAULICZNE INSTALACJE, CO GRZEJNIKOWE, PODŁOGOWE, TURBOKOMINKI z płaszczem wodnym, odkurzacze centralne, solary. Sprzedaż kotłów i armatury grzewczej. Kredyty Lukas Bank., tel. 071/793-56-18 W80003604
- INSTALACJE WODNO-KANALIZACYJNE, CO, GAZOWE. Montaż kotłów c.o. gazowych, olejowych, ogrzewanie podłogowe. Zapotrzeżenie w materiały. Modernizacja starych instalacji, remonty łazienek. Pełny zakres usług, solidnie, profesjonalnie., tel. 071/322-29-13, 0602/28-60-60 W01053624

**SZAMBA** tel. 071 788-90-18  
0 692-42-11-72  
BIOLOGICZNE OCZYSZCZALNIE ŚCIEKÓW  
ODWODNIENIA, KANALIZACJA ZEWNĘTRZNA  
TANIO - KOMPLEKSOWO

- INSTALACJE CO, WOD.-KAN., GAZ, montaż kominków z płaszczem wodnym, ogrzewanie podłogowe, wkłady komnowe, piece na zgazowane drewno, modernizacja starych instalacji, zapotrzeżenie w materiały, pełny zakres usług, niskie ceny. Wrocław, tel. 071/330-56-50, 0604/58-46-65 W01005564

**BUD-MIX POSADZKI MASZYNOWE**  
CAŁY KRAJ - GWARANCJA  
Głogów, tel./fax 078/334-60-48  
0-501 053 482, 0-503 187 850

- KOMPLEKSOWE REMONTY MIESZKAŃ, LOKALI I DOMÓW ORAZ BUDOWA DOMÓW „od podstaw pod klucz”, usługi instalacyjne wod.-kan., c.o., elektryczne, RTV, komputerowe, roboty ziemne i brukarskie, docieplenia budynków, tynki i posadzki agregatem, prace ciesielskie i dekarstwie, fachowe i darmowe doradztwo, satysfakcjonujące ceny. I jakość, Wrocław, tel. 071/346-51-02, 0501/78-29-50 W01004344
- KOMPLEKSOWE WYKAŃCZANIE remonty mieszkań, domów, docieplenia, tynki tradycyjne i gipsowe, rigipsy, układanie kostki brukowej, stany surowe, tanio, gwarancja, za wyceny nie pobieramy opłat, cały Dolny Śląsk. Zagrodno, tel. 0507/70-83-99, 076/877-39-73 W03002764

**OCIEPLANIE**  
domków jednorodzinnych  
59 zł/m<sup>2</sup>, 269 kolorów  
niemiecki producent systemu  
gwarancje - referencje  
tel. 071/321-49-34, 0-504 134 873

- MADOM-FHU blacharsko-dekarstwo-ciesielska wykonana solidnie, fachowo i tanio, wszystkie rodzaje pokryć dachowych i więzby oraz docieplenia poddaszy i budynków, posiadamy własne materiały w bardzo atrakcyjnych cenach, raty, pomiar, kosztorys i transport gratis, tel. 071/313-02-34, 0502/63-54-77 W01047404
- PIASKOWANIE STACJONARNE LUB W DOWOLNE WSKAZANYM MIEJSCU (np. mosty, zbiorniki, elewacje kamienne, samochody i części samochodowe, formy odlewnicze). Profesjonalne urządzenia i ścierniwa. Również roboty budowlane i wykończeniowe, rozbiórki i przekucia. Słowina k. Świdnicy, tel. 074/851-63-45, 074/852-65-84, 0502/38-02-80 W01039084
- POSADZKI, WYLEWKI, PODŁOŻA BETONOWE MIKSOKRETEM, TYNKI tradycyjne, wykonana solidnie firma z wieloletnim doświadczeniem, Makarewicz, tel. 071/321-43-61, 0501/38-12-57 W01046764
- PROJEKTY ARCHITEKTONICZNE - domy, rezydencje, biura, sklepy, hale, projekty wnętrz, formalności, profesjonalnie i tanio. Wrocław, www.studioforma.pl, tel. 0604/85-99-88 W02010264
- SZTUKATERIA - PRODUKCJA, montaż elementów gipsowych, montaż rigipsów, adaptacja poddaszy, panel, malowanie, adaptacja pomieszczeń, adaptacja sklepów. Lubin, tel. 0501/41-91-42, 076/847-31-96 W84010534
- TYNKI GIPSOWE AGREGATEM certyfikat jakości firmy „RIGIPS”. Posadzki miksokretem. Więzby, dachy, pokrycia, tel. 071/389-89-52 wieczorem, 0608/07-05-41 W84010554

- TYNKI GIPSOWE z agregatu, cementowo-wapienne, tynki strukturalne, elewacje, tania, solidnie. Trzebnica, tel. 071/312-67-41, 0608/29-77-85 W82002424
- TYNKI GIPSOWE i cementowo-wapienne, maszynowo, fachowe doradztwo, doświadczenie, faktura VAT, tanio, szybko, solidnie, gwarancja. Trzebnica, tel. 071/312-66-61, 0693/19-10-20 W82001884
- TYNKI GIPSOWE Z AGREGATU, docieplenia i tynki strukturalne, gładzie, malowanie, tel. 0505/39-42-51, 0604/45-97-64 W02013424
- USŁUGOWE PRZETARCIE SUROWCA TARTACZNEGO - od 70 zł/m<sup>3</sup> + VAT. Raszówka, tel. 0607/07-81-77 W84030364
- WYRÓB I MONTAŻ SCHODÓW DREWNIANYCH: proste, zabiegowe, na schodach betonowych (sosna, jesion, dąb), parapety a także ciesielstwo - od 500 zł, tel. 071/387-83-14 W02013554

**BIZNES**

**ALÉ KREDYTY!! GOTÓWKA 1 GODZ.**  
emeryci, renciści, umowa o pracę (zadłużeni)  
HIPOTECZNE dowolny cel  
INWESTYCYJNE (również rolnicy)  
Wrocław (naprzeciw KINA HELIOS)  
tel. 071/784 56 44, 504 133 923  
SOLIDNA REALIZACJA

**REKLAMA POLIGRAFA MECZĄTI  
GADŻETY GRAFIKA STRONY WWW  
NISZKIE CENY KRÓTKIE TERMINY WYSOKA JAKOŚĆ**

**ATAKCYJNE KREDYTY GOTÓWKOWE** bez poręczycieli i opłat wstępnych. Kredyty hipoteczne - oprocz. od 1,44% na: zakup mieszkania, domu, lokali użytkowych, nieruchomości komercyjnych, budowę, remont, dowolny cel (gotówka). Kredyty konsolidacyjne na spłatę innych kredytów. Oferta 5 banków Szybka realizacja. Oleśnica, Rynek 48, I piętro. (nad sklepem „Połesie”), tel. 071/314-20-40, 071/398-57-01 W01056694

- AUTA-KUPIE! ROZBITE, USZKODZONE I CAŁE. PROWADZIMY SKUPAUT lekko i mocno uszkodzone, rozbite, spalone i całe - płatne gotówką! Nawiążemy współpracę z pomocami drogowymi, parkingami, leasingami, ubezpieczeniami i warsztatami celem zakupu aut. AUTO-HANDEL „PALCARS” WROCLAW, 500 m za CPN (przy przejeździe kolejowym). zdjęcia w Internecie: www.palcars.gralka.pl, ul. Swojczycka 99, tel. 071/348-26-11 (fax), 071/348-34-78 0601/16-83-84, 0601/70-76-45 W81007524
- ABAX - CONSULTING. Masz dobry pomysł i brak Tobie środków finansowych? Sfinansujemy każdą inwestycję, pomożemy uzyskać wsparcie finansowe. Wrocław, ul. Miedzyleska 2/4, pok. 1, tel. 071/336-09-28 (fax), 0697/76-24-43 W01060484
- ABAX - LEASING. Leasing dla nowych i działających firm. Uproszczona procedura, standardowa wpłata od 5%, możliwość bez pierwszej wpłaty, Wrocław, ul. Miedzyleska 2/4, pok. 1, tel. 071/336-09-28 (fax), 0697/76-24-43 W01060494
- ABAX - SYSTEM. Pożyczki bez poręczycieli, bez zgody współmałżonka i bez ograniczeń wielkości, oświadczenie własne o dochodach, dla samotnych i żadujących, uruchomienie pożyczki nawet do 24 godz., Wrocław, ul. Miedzyleska 2/4, pok. 1, tel. 071/336-09-28 (fax), 0697/76-24-43 W01060464

**ABAX - CONSULTING.** Masz dobry pomysł i brak Tobie środków finansowych? Sfinansujemy każdą inwestycję, pomożemy uzyskać wsparcie finansowe. Wrocław, ul. Miedzyleska 2/4, pok. 1, tel. 071/336-09-28 (fax), 0697/76-24-43 W01060484

**ABAX - LEASING.** Leasing dla nowych i działających firm. Uproszczona procedura, standardowa wpłata od 5%, możliwość bez pierwszej wpłaty, Wrocław, ul. Miedzyleska 2/4, pok. 1, tel. 071/336-09-28 (fax), 0697/76-24-43 W01060494

**ABAX - SYSTEM.** Pożyczki bez poręczycieli, bez zgody współmałżonka i bez ograniczeń wielkości, oświadczenie własne o dochodach, dla samotnych i żadujących, uruchomienie pożyczki nawet do 24 godz., Wrocław, ul. Miedzyleska 2/4, pok. 1, tel. 071/336-09-28 (fax), 0697/76-24-43 W01060464

**SZYBKA GOTÓWKA !!!**  
Pożyczki gotówkowe do 8000 zł.  
w ciągu 24 godzin  
Minimum formalności  
bez poręczycieli  
i zgody współmałżonka.  
EKF Sp. z o.o. Wrocław  
ul. Legnicka 46 A, 071/ 794-60-55/58

- ABAX - SYSTEM. Kredyty obrotowe, inwestycyjne, bez ograniczeń dla firm nowych i zadłużonych, uproszczona procedura, bez zaświadczeń, szybkie uruchomienie kredytu, Wrocław, ul. Miedzyleska 2/4, pok. 1, tel. 071/336-09-28 (fax), 0697/76-24-43 W01060474
- ABAX - SYSTEM. Zatrudnimy terenowych przedstawicieli kredytowych i d/s handlowych na wyłączność. Gwarantujemy dochód nie mniej niż 10.000 zł/mies., dodatkowe dochody za rozbudowę sieci, możliwość uzyskania samochodu służbowego po miesiacu. POLHANDEL, Wrocław, ul. Miedzyleska 2/4, pok. 1, tel. 071/336-09-28 (fax), 0697/76-24-43 W01060504

**POŻYCZKI GOTÓWKOWE**  
z różnych Banków bez wstępnych opłat  
\*rolnicze \*inwestycyjne \*deklaracyjne  
\*leasing (również bez dochodów)  
i inne bez ograniczeń  
KREDYTY SAMOCHODOWE  
(071) 355-65-02, 0 601-229-506

- ABSOLUTNIE ATRAKCYJNA OFERTA KREDYTÓW, decyzja do 0,5 godz., bez opłat wstępnych, minimum formalności (gotówkowe, samochodowe, mieszkaniowe, oddłużeniowe), leasing, ubezpieczenia, BRONEX, Wrocław, ul. Kwiska 5/7, pok. 41, tel. 0607/65-84-23, czynne 9-17, sob. 9-14, www.bronex.pl, tel. 071/351-70-12 wewn. 210, (fax) W01059764

**KREDYTY BANKOWE**  
KREDYTY GOTÓWKOWE od 1.000 do 10.000 bez poręcz. KARTY KREDYTOWE KONTA BANKOWE  
KREDYTY HIPOTECZNE również na dowolny cel.  
BUDOWLANE, MIESZKANIOWE  
KREDYTY SAMOCHODOWE do 100% wartości pojazdu  
KREDYTY KONSOLIDACYJNE na spłatę innych kredytów  
Biuro Kredytowe „Daiwon”  
ul. Zakrzowska 19 51-318 Wrocław  
Tel. 0-71 796 68 85 • 325 5031 844 32  
tel. kom. 0-696 8 9 4

**WYPOŻYCZALNIA SAMOCHODÓW OSOBOWYCH I DOSTAWCZYCH**  
Przebieży 208 dni  
Przebieży 307 dni  
Przebieży 408 dni i inne  
Renault Megane II diesel  
Tel. 0601 73 25 77  
071/325 19 49  
www.micar.pl  
Wrocław, ul. Kamińskiego 12  
Czynne 7 dni w tygodniu!!!

- ABY OTRZYMAĆ KREDYT - ZADZWOŃ NOWOŚCI! Gotówka w 15 minut, wymagamy stałe dochody, wiek bez ograniczeń, bez poręczycieli, nie sprawdzamy zadłużenia w innych bankach, zapraszamy nowy bank - superoferta, kredyty tylko bankowe - bez wstępnych opłat, budynek Navicentrum - plac Nowy Targ 28 pok. 21. Wrocław, tel. 071/342-10-76, 0502/46-53-30 W01033434

**SOPLAST**  
53-227 WROCLAW  
UL. INŻYNIERSKA 2  
TEL./FAX: (071) 33 900 31

- ATRAKCYJNE KREDYTY GOTÓWKOWE bez poręczycieli i opłat wstępnych. Kredyty hipoteczne - oprocz. od 1,44% na: zakup mieszkania, domu, lokali użytkowych, nieruchomości komercyjnych, budowę, remont, dowolny cel (gotówka). Kredyty konsolidacyjne na spłatę innych kredytów. Oferta 5 banków Szybka realizacja. Oleśnica, Rynek 48, I piętro. (nad sklepem „Połesie”), tel. 071/314-20-40, 071/398-57-01 W01056694
- BANKOWE I PRYWATNE POŻYCZKI GOTÓWKOWE NA DOWOLNY CEL pod zastaw nieruchomości (umowa notarialna), również dla rycałkowców i osób z nieudokumentowanymi

**POMOC DROGOWA** Wypożyczalnia samochodów 9-osobowych (0-71) 346-22-71 0-601 301-676

dochodami (np. z pracy za granicą). Nie pobieramy opłat wstępnych., tel. 0601/15-74-35, 071/799-89-37 W01054104

DAM KOSZTY - budowlane, transportowe i inne. Faktura VAT., tel. 0501/65-72-35 W81007764

**Efpig dofinansuj swoją firmę!**  
minimum formalności - bezpłatne doradztwo  
JELENIA GÓRA, tel. 075/643-80-00, 0-687 592 518

DAM KOSZTY RZETELNIE : budowlane, transportowe i inne. Faktura VAT., tel. 0508/80-95-02 W81007734

FIRMA DA KOSZTY BUDOWLANE DROGOWE, ELEKTRYCZNE, ELEKTRONICZNE marketing, rzeczoznawstwo, reklama, transport, paliwo i inne, 24 godz., poprawnie księgowo. Wrocław, tel. 0506/50-03-34 W02013994

**BANKOWE KREDYTY**  
GOTÓWKOWE (stała rata, wolisz, zwykły bez wkładu)  
SAMOCHODOWE (bez wkładu)  
HIPOTECZNE  
UZBEZPIECZENIA AC, OC, KASKO  
Wrocław ul. Bulwar Ikara 29/ 1 a  
tel. (071) 78 722 32, 0606 130 451

FIRMA POŚREDNICTWA KREDYTOWEGO POSZUKUJE BIUR KREDYTOWYCH i agentów zainteresowanych współpracą, w zakresie kredytów gotówkowych i hipotecznych. Oferta 5 banków. Szybka realizacja. Wysokie wynagrodzenie prowizyjne, e-mail: darpol.kredyty@wp.pl. DARPOL - Usługi Finansowe, Oleśnica, Rynek 48, I piętro, tel. 071/314-20-40 W01056704

**WYPOŻYCZALNIA SAMOCHODÓW**  
RENAULT, OPEL, FIAT, PEUGEOT, IKODA  
Wrocław ul. Powstańców Śląskich 114  
tel. (0-71) 703-09-75, 703-09-76, 0 501 212-378

FIRMA WINDYKACYJNA PRZYJMIE ZLECENIA na ściąganie długów, specjalizujemy się w długach zagranicznych UE, tel. 0692/40-89-36 W01055134

- KORZYSTNE KREDYTY: 500 zł, na wesele, renciści, emeryci, dochód 400 zł brutto. Dla małżeństw z dowozem, gotówka do domu - 5000 zł. Dla samotnych, małżeństw bez poręczycieli - do 15.000 zł. Kredyty hipoteczne na remont, budowę, kupno domu, pożyczki hipoteczne - refinansowane - na spłatę innych kredytów.

- Preferencyjne. Dla rolników., Restrukturyzacja zadłużeni., tel. 071/348-12-17, 0694/75-19-71 W01015694
- KREDYTY, POŻYCZKI (od 4,7%), dowolny cel, doradztwo, oddłużenie, zakup mieszkań do 30 lat, inwestycyjne do 15 lat, tel. 056/657-30-70, 056/658-97-98, 0503/11-35-64 W01051654

**KREDYTY**  
bez poręczycieli i opłat wstępnych  
Podwałe 64 oficyna, Tel. 071/344 69 54, 0 605 65 38 38

LOMBARD UDZIELI POŻYCZKI POD ZASTAW SAMOCHODÓW (również uszkodzonych), złota, sprzętu rolniczego, oprocentowanie do negocjacji, tel. 0600/05-43-48 W01051264

NAWIĄŻĘ STAŁĄ WSPÓŁPRACĘ na przewóz towarów do 1.000 kg - na terenie kraju, samochód Renault Espace + przyczepa, ceny konkurencyjne, dyspozycyjność, tel. 071/356-99-24, 0609/83-72-57 W80005004

POŻYCZKI pod zastaw samochodów, nieruchomości, złota, komputerów, sprzętu RTV, telefonów komórkowych, gotówka w 20 minut, możliwość dojazdu do klienta. Wrocław, ul. Powstańców Śl. 114, tel. 071/793-09-75, 0501/21-23-78 W01054014

POŻYCZKI GOTÓWKOWE POD ZASTAW: nieruchomości, samochodów, RTV, AGD, komputerów, maszyn i narzędzi, złota, antyków, telefonów i inne, negocjacje, oprocentowanie - minimum formalności, dodatkowo SKUP-SPRZEDAŻ, w/w. Wrocław, ul. Swoboda 33, tel. 071/780-59-55, 0503/05-12-01 W01042134

**Pożyczki bankowe od 1,45 %**  
rocznie na max 32,5 roku  
finansujemy nawet 100%  
(np. przy pożyczce wartości  
100.000 rata wynosi 321 zł)  
Spłać wszystkie swoje kredyty jednym  
Szybka decyzja bez wstępnych opłat !!  
Zostań naszym partnerem handlowym  
EKF Sp. z o.o., Wrocław  
ul. Legnicka 46A, tel. 071/ 794 60 57

UDZIELE POŻYCZKI pod zastaw nieruchomości, samochodu oraz innych przedmiotów lub na innych warunkach, do uzgodnienia. Wrocław, tel. 0600/05-43-49 W02013724

UDZIELE POŻYCZKI PRYWATNEJ pod zastaw nieruchomości, pojazdów, bez zaświadczeń o zarobkach i opłat wstępnych. SBM Lipno, tel. 065/534-05-44, 0693/21-48-51 W25000134

**PRODUCENT FOLIA HDPE WORKI REKLAMÓWKI**  
drukarnia flekso  
PPH ERGOPAK  
ul. Metalowców 11  
54-156 WROCLAW  
tel./fax. (071) 35 18 937  
www.ergopak.com.pl

- WINDYKACJA NALEŻNOŚCI., tel. 0508/84-88-90 W02009154
- ZAKAZ WJAZDU DO NIEMIEC, grzywny, karności, inne problemy? Wejście do UE ich nie rozwiąże! Pozwól zrobić to nam, MCL KONTAKT., tel. 095/763-34-39 , 095/763-91-09 (fax), 0601/92-68-57, 0506/19-90-94 W87003104

**od 1,68% CHF KREDYTY od 5,35% zł**  
- pożyczki, kredyty hipoteczne (30 lat)  
- inwestycyjne (20 lat)  
- spłaty innych kredytów  
- gotówkowe bez poręczycieli  
- GWARANCJE BANKOWE  
- zabezpieczenia kredytów  
- oddłużanie firm  
- biznesplan  
RZETELNE INFORMACJE DOBRE PRODUKTY BANKOWE  
Euro Projekt, tel. 071/371-44-25 (28), fax 071/371-45-05  
euro@euro-projekt.pl



# TELEFONY I AKCESORIA

IMPORTER AKCESORIÓW DO TELEFONÓW KOMÓRKOWYCH „AREKS”, HURT: obudowy od 5 zł, pokrowce silikonowe 1.35 zł, na zamek 3.60 zł (skórzane), kabury poziome 4 zł, ładowarki sieciowe, samochodowe 3.20 zł, baterie np. Nokia 3310 (Li-Ion, 1200) 16 zł, 3210, pojemność 1200 - 12,50 wszystkie ceny brutto, powyżej 1.000 zł

## SKUP NOWE CENY SKUPU TAKŻE NA STRONIE www.data-tel.pl

Nokia 6310i - 740 zł	Nokia 3100 - 520 zł	Samsung e700 - 1350 zł
Nokia 7650 - 870 zł	Nokia 6600 - 1550 zł	Siemens c60 - 570 zł
Nokia 3510i - 370 zł	Nokia 8910i - 2000 zł	Siemens mc60 - 580 zł
Nokia 6100 - 830 zł	Motorola E365 - 630 zł	Siemens st55 - 800 zł
Nokia 6610 - 700 zł	Motorola v300 - 780 zł	Siemens s55 - 650 zł
Nokia 6220 - 1300 zł	Samsung p400 - 1200 zł	SonyEric 1610 - 900 zł
Nokia 7250i - 1150 zł	Samsung c100 - 480 zł	SonyEric 1630 - 1040 zł

## I INNE Z PROMOCJI. CENY ORIENTACYJNE

### AKCESORIA GSM 12 MIESIĘCY GWARANCJI

POKR. NA ZAMEK, BOCZNE	12 zł	ZESTAW SŁUCHAWKOWY	od 9,9 zł
PVC POKROWCE (skóra ekol.)	9,9 zł	PANELE I OBUDOWY	od 14 zł
TASIEMKI NA SZYJE	9,9 zł	BATERIE SOLARIS I INNE	od 30 zł
ŁADOWARKA SAMOCH.	9,9 zł	POKROWCE SILIKONOWE	od 12 zł

## SERWIS SIMLOCKI JĘZYKI LCD

### NAPRAWY W CIĄGU 24 h LUB OD RĘKI

### UPADKI, LCD, ZAŁANIA, ZASIĘGI I INNE

SIMLOKI, BLOKADY, JĘZYKI, ROBIMY WE WSZYSTKICH NAJNOWSZYCH WERSJACH

## KARTY STARTOWE I UZUPEŁNIAJĄCE

dużo taniej niż w innych salonach

**Wrocław SKLEP - 78 18 656**  
**ul. Kazimierza Wielkiego 39 lp. SERWIS - 78 45 352**  
 e-mail: sklep@data-tel.pl tel. kom. 608 667 567

● A-SIMLOCK USUWANIE KODÓW I BLOKAD z większości modeli telefonów komórkowych, m.in. Motorola V300, V500, V525, V600, C450, Sagem X6, X5. Wgraliśmy polskie menu do telefonów oraz prowadzimy pogwarancyjny serwis. Karty startowe hurt-detał. Oszprzęt i programy do usuwania SIM Locków. Możliwa wysyłka. Skup nowych telefonów. Wrocław, tel. 0502/24-78-00, 071/341-15-47 W01039184

AKCESORIA DO TELEFONÓW GSM : karty startowe POP, TAK TAK, Simplus, Heyah, od 5 zł, ładowarki, od 8 zł, zestawy słuchawkowe, od 8 zł, kable do PC, od 20 zł, wyświetlacze, od 15 zł, baterie, od 15 zł, kable do Wroclaw, tel. 0698/18-10-88

AKCESORIA DO TELEFONÓW GSM : kable PC do Nokia 3510, rabat 3%, powyżej 2.000 zł - 5%, przyjeżdż po ofercie pełną, pl. Grunwaldzki 12 (obok baru Manhattan), tel. 0696/44-66-79, 071/322-17-50 czynne pn-pt 10-18 W01011854

INSTRUKCJA DO TELEFONU GSM Nokia 6510 + oprogramowanie - 10 zł, Kępczo, tel. 0692/71-57-77

KABLE DO TELEFONÓW GSM do transmisji danych, do różnych modeli, od 35 zł, Wrocław, tel. 0601/67-00-55

KABLE DO TELEFONÓW GSM : Nokia 3510/3510i, z płytą - 21 zł/szt. oraz Nokia 8810/7210, z płytą - 20 zł, Wrocław, tel. 0605/37-33-75

KARTA HEYAH startowa - 20 zł/szt. Wrocław, tel. 0605/19-74-84

KARTA POP startowa Idea, nowa, 90 zł na koncie - 100 zł, Wrocław, tel. 0501/17-71-91

## SKUP ★ SPRZEDAŻ ★ SERWIS TELEFONÓW KOMÓRKOWYCH

NOKIA 6310i - 720 ZŁ	ERICSSON T681 - 450 ZŁ	SIEMENS C60 - 350 ZŁ
NOKIA 7650 - 900 ZŁ	ERICSSON T610 - 880 ZŁ	SIEMENS ST55 - 820 ZŁ
NOKIA 3510i - 370 ZŁ	MOTOROLA 720i - 610 ZŁ	SIEMENS M55 - 550 ZŁ
NOKIA 6100 - 840 ZŁ	SIEMENS MC60 - 580 ZŁ	SIEMENS S55 - 640 ZŁ
NOKIA 6610 - 700 ZŁ	<b>I INNE NOWE I UŻYWANE SERWIS</b>	
NOKIA 7210 - 800 ZŁ	<b>I UŻYWANE SIM LOCKI, JĘZYKI</b>	
NOKIA 7250i - 1100 ZŁ	<b>PŁACIMY NAPRAWY TELEFONÓW</b>	
NOKIA 3100 - 520 ZŁ	<b>NAJWIĘCEJ!!! FACHOWA OBSŁUGA</b>	
NOKIA 5100 - 930 ZŁ	<b>WROCLAW, UL. RUSKA 49</b>	
NOKIA 8910i - 1900 ZŁ	<b>TEL. 071/344-12-20</b>	
NOKIA 6800 - 720 ZŁ	<b>POD ARKADAMI</b>	
NOKIA 3650 - 900 ZŁ	<b>OP0404111</b>	
SAMSUNG C100 - 480 ZŁ	<b>CENY MOGA ULEC ZMIANIE</b>	

**PROWADZIMY SPRZEDAŻ HURTOWĄ AKCESORIÓW GSM - BEZPOŚREDNI IMPORTER**

3510 - 21 zł/szt.; Nokia 3100, 3200, 6100, 6610, 7210, 7250 - 20 zł/szt. Wrocław, tel. 0605/37-33-75

AKCESORIA DO TELEFONÓW GSM : Siemens S40, C25, C35, Sony J5, Ericsson T285, R320a, baterie, wyświetlacze, obudowy, klawiszowe i inne, od 30 zł, Wrocław, tel. 071/792-12-30 po godz. 17, 0502/84-18-76

AKCESORIA DO TELEFONU GSM SIEMENS C25 bateria Li-Ion 950 mA, ładowarka, panel nowy, zestaw słuchawkowy, - 40 zł, Wrocław, tel. 0508/54-41-24

AKUMULATOR DO TELEFONU GSM SIEMENS S55 nowy, - 70 zł, Wrocław, tel. 0604/64-13-98

AKUMULATOR DO TELEFONU GSM NOKIA 8210, 8310, 8210, 8250, 8310, 5110, 6110, 7110, 3310, 8250, 8850 i innych, nowy - od 30 zł/szt. Polonica Zdrój, powiat kłodzki, tel. 0604/38-67-29

AKUMULATOR DO TELEFONU GSM : Nokia 3210 - 20 zł, 8210, 8850, 8510, 8510 - 25 zł, 3310, 3410, 3510 - 20 zł, 5110, 7110, 6110, 6210, 6310, z wibracją - 25 zł, Motorola T2288, V2288, D520, M3588, 3188, 3688, 3888 - 20 zł, Nokia 9210 - 30 zł, 3110 - 25 zł, inne, Wrocław, tel. 071/322-17-50

AKUMULATOR DO TELEFONU GSM : Nokia, Siemens, Motorola, Alcatel, Sony, Ericsson, Panasonic, Samsung, od 20 zł, Wrocław, tel. 0601/55-73-82, 0502/21-24-32

APARAT CYFROWY DO TELEFONU GSM Siemens S55, Siemens C60 lub Siemens C62, lampa błyskowa, - 79 zł, Wrocław, tel. 0604/14-18-32

KARTA POP startowa upust przy zakupie większej ilości, - 25 zł/szt. Wrocław, tel. 0507/97-19-10

KARTY startowe nowe, z ważnymi numerami i pełnym kontem, od 5 zł/szt. Wrocław, tel. 0602/59-80-90

KARTY TAK TAK startowe nowe, - 8 zł/szt., Wrocław, tel. 0696/38-61-88

KARTY TAK TAK startowa nowa, z numerem, kontem, - 5 zł/szt. Wrocław, tel. 0602/59-80-90

KARTY TAK TAK, POP, SIMPLUS startowa od 5 zł, Wrocław, tel. 0698/18-10-88

KUPIĘ AKCESORIA DO TELEFONÓW GSM mogą być uszkodzone lub niekompletne, Wrocław, tel. 0698/11-18-22

KUPIĘ AKCESORIA DO TELEFONÓW GSM : karty pamięci do Siemens SL45i, 128 MB, nowe i używane, Wrocław, tel. 0508/21-21-95

KUPIĘ AKCESORIA DO TELEFONU GSM SONY CMD J5 : baterie i ładowarkę lub sprzedam telefon, bez baterii. Jaworzyna Śl., powiat świdnicki, tel. 074/858-75-32

KUPIĘ AKCESORIA DO TELEFONU GSM SIEMENS SL45 : karty pamięci, nowe i używane, 128 MB, Wrocław, tel. 0508/21-21-95

KUPIĘ KARTY HEYAH startowe, Świdnica, tel. 0508/99-62-85

KUPIĘ TELEFON cyfrowy, ISDN, może być bezprzewodowy, Wrocław, tel. 0605/60-86-36

KUPIĘ TELEFON GSM niekompletne lub uszkodzone, Sobótka, tel. 0506/44-61-57

KUPIĘ TELEFON GSM w rozsądnej cenie, Wałbrzych, tel. 0604/28-23-92

KUPIĘ TELEFON GSM nowy lub używany, Samsung E700 lub Nokia 7650 Wrocław, tel. 071/780-59-55, 0503/05-12-01

KUPIĘ TELEFON GSM ALCATEL EASY D3 bez ładowarki, może być zewnętrznie zniszczony lecz sprawny, Wrocław, tel. 071/790-53-19, 0501/98-81-59

KUPIĘ TELEFON GSM MOTOROLA V500, nowy, na gwarancji, do 900 zł, Wrocław, tel. 0504/24-92-56

KUPIĘ TELEFON GSM NOKIA 3210 - do 80 zł lub 3310 - do 120 zł, może być bez ładowarki, pudełko, z uszkodzonym panelem, tylko sprawny, możliwy dojazd, Wrocław, tel. 0607/65-34-01

KUPIĘ TELEFON GSM NOKIA 6810, 6100, 8220, 7250i lub inny, z kolorowym LCD, do 1 200 zł, Wrocław, tel. 071/783-30-35, 0501/17-71-91

KUPIĘ TELEFON GSM NOKIA 3210 Wrocław, tel. 0508/88-18-32

KUPIĘ TELEFON GSM NOKIA 3210 Wrocław, tel. 0688/28-22-07

KUPIĘ TELEFON GSM NOKIA 3210 Wrocław, tel. 0697/15-19-56

KUPIĘ TELEFON GSM NOKIA 3110 może być uszkodzony lub niekompletny, Wrocław, tel. 0688/28-22-07

KUPIĘ TELEFON GSM NOKIA 6210 - do 200 zł, Legnica, tel. 076/856-13-05, 0691/04-95-27

KUPIĘ TELEFON GSM NOKIA 6310 nowy, Jelenia Góra, tel. 0605/45-89-99

KUPIĘ TELEFON GSM NOKIA 8310i może być z uszkodzonym wyświetlaczem, na części, Wrocław, tel. 0501/55-30-54

### TELEFONY KOMÓRKOWE

SKUP, SPRZEDAŻ, ZAMIANA  
 SIM-LOCK, SERWIS, AKCESORIA  
 TEL. 370-69-12  
 W-w, ul. Szewska 3a (klub P1)

● ATRAKCYJNE CENY - USUWANIE SIM LOCKA - Sagem X1, X2, X5, X6, C2, Nokia, Siemens, Motorola, Alcatel, Sony, Ericsson, Mitsubishi, Philips i inne, stare i nowe modele. Zadzwoni i sprawdź. Wrocław - Krzyki, tel. 0501/27-31-63, 071/362-86-08 W81007104

GENERATOR KODÓW z programem doładowującym i przedłużającym ważność karty, aktualna wersja, kody sieciowe, serwisowe, CD lub wydruk, - 30 zł, możliwość wysyłki, tel. 0698/22-98-05

GENERATOR KODÓW POP, TAK TAK, SIMPLUS doładowuje i przedłuża ważność konta, najnowsza wersja 2004, programy do usuwania SIM locka, wszystkie modele, CD lub wydruk, - 30 zł, możliwość wysyłki, tel. 0604/39-83-04

IDENTYFIKATOR telefoniczny, firmy AEG, wyświetla numer i nazwisko, nowy, - 50 zł, Wrocław, tel. 0606/74-73-59

## TELEFONY GSM

skup - sprzedaż - zamiana  
 karty - sim-locki - serwis  
 tel. 342 85 70, 0601 77 54 77  
 W-w, ul. Piłsudskiego 31

KUPIĘ TELEFON GSM NOKIA 6600 fabrycznie nowy, pudełko, instrukcja, w idealnym stanie, w rozsądnej cenie. Szklarska Poręba powiat jeleniogórski, tel. 0601/79-94-66

KUPIĘ TELEFON GSM NOKIA 6610 najchętniej z Plus GSM. Legnica, tel. 0607/40-88-48

KUPIĘ TELEFON GSM NOKIA 9210i COMMUNICATOR, Wrocław, tel. 0697/15-19-56

KUPIĘ TELEFON GSM SIEMENS ST55 kompletny, w rozsądnej cenie, z SIM lockiem lub bez, Wałbrzych, tel. 0507/47-66-04

KUPIĘ TELEFON GSM SONY CMD J70, J7 stan b. dobry - do 140 zł, Wałbrzych, tel. 074/842-16-79, 0607/19-48-88

● KUPIĘ TELEFONY GSM : Nokia 8910i, 8850, 6600, 6100, 6610, 6800, 6220, 6230, 6310i, 7250, 7650, 7210, 3510i, 3100, 3300, 7600, Motorola V300, V500, V600, T722i, E365, C550, Siemens SX1, SL55, SL45i, S55, M55, Sony Ericsson P900, P800, T630, T610, T681, T310, Philips, Sharp Panasonic oraz inne nowe i używane lub zamienię, Wrocław, tel. 071/797-57-34, 0600/06-57-05, 0600/06-57-06 W02013874

KUPIĘ TELEFON GSM : Nokia 3310, Alcatel OT511, OT512, Samsung R210, R200, Lubań, tel. 0508/50-22-34

KUPIĘ TELEFON GSM : Siemens, Sony Ericsson, Nokia, Motorola, Samsung, Panasonic, Mitsubishi, Philips, NEC, Sharp, Alcatel, Sagem, inne marki i modele, nowe i używane, niekompletne, bez polskiego menu, z promocji, możliwa sprzedaż, zamiana, dojazd, Oleśnica, tel. 0503/71-03-00

KUPIĘ TELEFON GSM nowe, używane, niekompletne lub uszkodzone oraz części i akcesoria, Sobótka, powiat wrocławski, tel. 0698/38-07-84, 0507/84-33-72

KUPIĘ TELEFON GSM : Nokia, Siemens, Sony, Samsung, Ericsson, Motorola i inne, nowe i używane, niekompletne, bez polskiego menu, Wrocław, tel. 0501/50-48-84

KUPIĘ TELEFON GSM : Alcatel, Ericsson, Motorola, Nokia, Panasonic, Siemens, Wrocław, tel. 0602/78-55-63

KUPIĘ TELEFON GSM sprawne i uszkodzone, Wrocław, tel. 0507/21-42-47

KUPIĘ TELEFON GSM mogą być uszkodzone lub niekompletne, Wrocław, tel. 0698/11-18-22

### telefony komórkowe

## SKUP

sprzedaż... zamiana... usuwanie blokad  
 Wrocław, ul. Grabiszyńska 133/135 obok BUNKRA  
 tel. 071/362 12 77, 0504 601 601

KUPIĘ TELEFONY GSM uszkodzone, Wrocław, tel. 0508/44-81-57

KUPIĘ TELEFON GSM : Nokia 3310, 3100, 5100, 6610, 7250i, 6800, 8800, Siemens C60, MC60, S55, S55, SL45, A80/82, Samsung C100, T100, E700, R210, N500, N620, Sony J5, J6, J7/70, Sony Ericsson T610/830 oraz inne nowe i używane, Wrocław, tel. 0508/21-21-95

KUPIĘ TELEFON GSM Nokia, Siemens, Motorola, Sony Ericsson, Samsung, Philips, Panasonic, Sagem i inne, Wrocław, tel. 071/792-10-79, 0692/62-86-38

KUPIĘ TELEFON GSM NOKIA, Brzeg, tel. 0508/28-72-17

KUPIĘ TELEFON GSM NOKIA : 3210, cena - 70 zł, 3310, cena - 120 zł, 3410, cena - 160 zł, 3510, cena - 180 zł, 3510i, cena - 250 zł, 6310, cena - 300 zł, 8310i, cena - 380 zł, 8510, cena - 280 zł, Jelenia Góra, tel. 0604/85-19-28

KUPIĘ TELEFON GSM NOKIA : 3310, 3410, 3510, 3100, 6800, 6610, 7210, 6100, 7650, 5210, 8310, 8850, 8510, 6310, 6310i, 3330, dojazd, Wrocław i okolice, Wrocław, tel. 0888/27-99-72

KUPIĘ TELEFON GSM SAMSUNG : C100, A400, A300, N500, R200, R210, T100, Wrocław i okolice, Wrocław, tel. 0888/27-99-72

KUPIĘ TELEFON GSM SIEMENS : C45, C55, A50, C60, C62, MC60, M55, S55, SL45, MT50, ST55, S45, dojazd, Wrocław i okolice, Wrocław, tel. 0888/27-99-72

## KOMÓRKOWE TELEFONY

skup komiś  
 sprzedaż  
 zamiana  
 usuwanie blokad  
 akcesoria  
 OPO12802 - TAK-TAK - SIMPLUS - POP  
 Wrocław, ul. Gen. Hallera 3, tel. 071/782-86-24  
 www.telefony.gsm.pl

KUPIĘ TELEFON GSM SONY ERICSSON : T610 lub T630, mogą być w sieci Era GSM, Wrocław, tel. 0608/11-38-33

● KUPIĘ TELEFONY KOMÓRKOWE NOKIA 2100, 3100, 3310, 3330, 3300, 3410, 3510i, 5100, 5210, 6310i, 6610, 6600, 6650, 7210, 7250, 8910i, 9210i, Siemens ST55, SX1, SL55, S55, M55, C55, C60, MC60, Motorola C350, C550, T720i, Sony Ericsson T610, T630 oraz inne nowe i używane. Płacimy najwięcej!!!!. Boleśławiec, Chojnow, tel. 0501/23-92-93 W84050546

LICZNIK ROZMÓW TELEFONICZNYCH nowy, - 30 zł, Wrocław, tel. 0603/23-10-07

ŁADOWARKI DO TELEFONÓW GSM sieciowe, nowe, - 10 zł, Wrocław, tel. 0603/18-50-09

OKABLOWANIE DO TELEFONÓW GSM : Nokia 3310, 3410, 5110, Siemens C25, C35, C45, SL45 i inne - 20 zł, Motorola T720, T722i, V60, V70, V300, V500 - 30 zł, Nokia 5100, 6100, 6610, 7210, 6800, Sagem X5, X6, 3020, 3028 - 25 zł, Nokia 8310 - 55 zł, nowe, na gwarancji, Wrocław, tel. 071/322-17-50

PANEL DO TELEFONU GSM NOKIA 3310, nowy, oryginalny, - 50 zł, Wrocław, tel. 071/790-51-47, 0607/18-18-04

SEKRETARKA AUTOMATYCZNA na minikasy, - 80 zł, Grodzko, powiat brzeski, tel. 0508/10-31-06

## TELEFONY KOMÓRKOWE

SPRZEDAŻ - SKUP - SERWIS  
 AKCESORIA, USUWANIE BLOKAD  
 WROCLAW, UL. POMORSKA 55  
 TEL. 071/328-71-03

SEKRETARKA AUTOMATYCZNA nowa, instrukcja obsługi, stan b. dobry, - 100 zł, Wrocław, tel. 071/793-74-55

TELEFAKS profesjonalny, na papier ksero A4 i toner, stan idealny, - 300 zł lub zamienię, Grodzko, powiat brzeski, tel. 0508/10-31-06

TELEFAKS BROTHER 180, - 120 zł, Opole, tel. 077/464-07-18, 0505/05-15-61

TELEFAKS PANASONIC menu w j. polskim, funkcja kserokopiar-ki, - 350 zł, Legnica, tel. 0508/83-52-40

TELEFAKS PANASONIC z sekretarką, instrukcja, - 300 zł, Wałbrzych, tel. 0691/82-60-08

TELEFAKS PANASONIC KX-FP 363PD, nowy, gwarancja, - 420 zł, Wrocław, tel. 0601/22-84-22

TELEFAKS PHILIPS na papier A4, gwarancja, kolor entychy, stan b. dobry, - 290 zł, Wrocław, tel. 071/372-58-72, 0501/75-13-72

## "MULTI-KOM" TELEFONY KOMÓRKOWE TELEFONY STACJONARNE

# SKUP, SPRZEDAŻ - TAK TAK  
 # ZAMIANA - SIMPLUS  
 # USUWANIE BLOKAD - POP  
 # AKCESORIA - POP  
 HALA TARGOWA I p., tel. 071/789-17-19, Wrocław, ul. Piaskowa 17, 0503 99 55 23

TELEFAKS SHARP sekretarka cyfrowa, stan b. dobry, - 350 zł, Wałbrzych, tel. 0691/82-60-08

TELEFON ALCATEL EASY REFLEXES ISDN, nowy, książka telefoniczna, lista nieodebranych połączeń, identyfikacja numeru, przekierowanie, - 190 zł, Trzebnica, tel. 0508/19-31-96

TELEFON BEZPRZEWODOWY ISDN SIEMENS srebrno-granatowy, głośnomówiący, nowy, - 450 zł, Dąbogóra, tel. 071/315-73-88, 0608/20-85-70

TELEFON BEZPRZEWODOWY automatyczna sekretarka, wyświetlacz cyfrowy, nowy, srebrna obudowa, instrukcja, prod. zachodniej, - 300 zł, Lwówek Śląski, tel. 075/782-29-22 po godz. 20, 075/782-43-16, 0603/50-91-11

## sprzedaż TELEFONY skup KOMÓRKOWE

zamiana  
 usuwanie blokad ul. Stawowa 2  
 akcesoria tel. 071/343-72-26

TELEFON BEZPRZEWODOWY PANASONIC KX-T9410G z sekretarką cyfrową, bez słuchawki, - 50 zł, Wrocław, tel. 071/374-21-63, 0605/40-05-06

TELEFON GSM ALCATEL 311 dużo funkcji, nowy akumulator, mały, lekki, - 120 zł, Kępno, tel. 0692/71-57-77

TELEFON GSM ALCATEL 311 oryginalny zestaw HF, silikon, smycz, SIM lock Idea, - 100 zł, Sobótka, tel. 0698/36-07-84, 0507/64-33-72

TELEFON GSM ALCATEL 311 pudełko, ładowarka sieciowa, z SIM lockiem Idea, zegarek, darta, budzik, tarminarz, WAP, MMS, zestaw głośnomówiący, zamienne panele, mały, stan b. dobry, - 150 zł, Wrocław, tel. 0501/97-96-25

TELEFON GSM ALCATEL 512 kolor złoty, niebieski wyświetlacz, 2 pokrowce silikonowe, ładowarka, zapakowany, instrukcja obsługi, stan b. dobry + karta startowa Tak Tak, - 200 zł, Wrocław, tel. 071/785-48-18, 0696/73-29-80

TELEFON GSM ALCATEL CLUB nowa bateria, ładowarka siedowa, bez SIM locka, na kartę Tak Tak, - 80 zł, Grodzko, powiat brzeski, tel. 0508/10-31-06

TELEFON GSM ALCATEL DB ładowarka sieciowa, na gwarancji, bez SIM locka, zestaw głośnomówiący, 2-systemowy, - 70 zł lub zamienię na drożdży, z dopłatą, Wrocław, tel. 071/322-17-50

TELEFON GSM ALCATEL EASY ładowarka sieciowa, folia na wyświetlacz, stan b. dobry, - 70 zł, Brzeg Dolny, tel. 0600/62-59-45

TELEFON GSM BOSCH 509 DUAL S bez SIM locka, bateria Li-Ion, srebrna obudowa, niebieski wyświetlacz, mało używany, ładowarka stacjonarna i samochodowa, stan b. dobry, - 100 zł, Kąty Wrocławskie, tel. 0604/14-78-48

TELEFON GSM ERICSSON R320S ładowarka, kompletny, duży wyświetlacz, plaski, stan b. dobry, - 105 zł, Wrocław, tel. 0508/88-18-32

TELEFON GSM ERICSSON R600 bez SIM locka pudełko, instrukcja obsługi, ładowarka, nowy pokrowiec, - 260 zł, Wrocław, tel. 0608/80-93-15

## Camo

skup telefonów  
 www.camo.pl  
 Wszystko do twojego telefonu

TELEFON GSM MITSUBISHI ECLIPSE duży kolorowy wyświetlacz, stan idealny, na gwarancji, - 215 zł, Wrocław, tel. 071/352-97-68, 0503/52-89-42

TELEFON GSM MITSUBISHI TRIUM ECLIPSE kolorowy wyświetlacz, WAP, polifoniczne dzwonki, dyktafon, zestaw słuchawkowy, IRDA bez SIM locka, pudełko, stan b. dobry, - 200 zł, Wrocław, tel. 071/327-78-48, 0603/48-31-02

TELEFON GSM MOTOROLA ACCOMPLI 008 1.5-mcny, pięknie wyświetlacz, palmtop, oprogramowanie, kabel do PC, 2 ładowarki, skórzane etui, pudełko, - 410 zł, Legnica Pole, tel. 0698/44-84-86

TELEFON GSM MOTOROLA ACCOMPLI 008 nowy, kompletny, - 700 zł lub zamienię, Wałbrzych, tel. 074/849-13-11, 0507/85-08-01

TELEFON GSM MOTOROLA 722i z aparatem, stan b. dobry, - 280 zł, Sobótka, powiat wrocławski, tel. 0698/36-07-84, 0507/64-33-72

TELEFON GSM MOTOROLA C200 pudełko, gwarancja, zadbane, 4-miesięczny, - 230 zł lub zamienię na telefon GSM Nokia, Świdnica, tel. 0606/64-01-54

TELEFON GSM MOTOROLA C200 3-miesięczny, na gwarancji, z pokrowcem i ładowarką, dokumentacja, z SIM lockiem Plus, stan idealny, - 200 zł, Żmigród, powiat trzebnicki, tel. 071/385-67-63, 0697/44-19-47

TELEFON GSM MOTOROLA C350 kolorowy wyświetlacz, dzwonki polifoniczne, gry, działa we wszystkich sieciach, stan idealny, - 340 zł, Świdnica, tel. 0888/39-04-23

TELEFON GSM MOTOROLA C350 działa w sieci ERA, IDEA, PLUS GSM, Heyah, dzwonki polifoniczne, gry, budzik, kolorowy wyświetlacz (kilka kolorów), kompletny, pudełko, na gwarancji, stan idealny - 350 zł, Świdnica, tel. 0604/15-68-03, 0507/58-81-08

TELEFON GSM MOTOROLA C350 polifoniczne dzwonki, kolorowy wyświetlacz, na gwarancji, - 290 zł, Wrocław, tel. 071/372-01-29, 0503/52-89-42

TELEFON GSM MOTOROLA C350 bez SIM locka, dzwonki polifoniczne, gry, budzik, WAP, ładowarka sieciowa, zestaw słuchawkowy, stan b. dobry, - 330 zł, Wrocław, tel. 0504/41-34-57

TELEFON GSM MOTOROLA C350 zadbane, 3-miesięczny, ładowarka, pudełko, instrukcja, gwarancja, faktura zakupu, Internet, kolorowy wyświetlacz, - 330 zł, Zągor, tel. 0507/92-97-37

TELEFON GSM MOTOROLA C350, 2003 r. kolorowy wyświetlacz, polifoniczne dzwonki, alarm wibracyjny, zegar, budzik, kompletny, 6 miesięcy gwarancji, SIM lock Idea, stan idealny, możliwa dopłata z zamianą, - 335 zł, Legnica, tel. 0608/62-23-68

TELEFON GSM MOTOROLA C550 miesięczny, gwarancja, kompletny, cyfrowy aparat fotograficzny, kolorowy wyświetlacz, stan b. dobry, - 440 zł lub zamienię na telefon GSM z odwracaczem mp3, Wrocław, tel. 0507/18-41-93

TELEFON GSM MOTOROLA E365, 2004 r. z SIM lockiem Plus GSM, kpl., pudełko, ładowarka stacjonarna, instrukcja, gwarancja 2 lata, udokumentowane pochodzenie lub zamienię na Nokii 6610, Legnica, tel. 0607/40-88-46

TELEFON GSM MOTOROLA M3688 bez SIM locka, - 90 zł, Wrocław, tel. 0502/99-94-22

TELEFON GSM MOTOROLA T180 ładowarka sieciowa, pokrowiec, instrukcja w jęz. polskim, - 70 zł, Żmigród, powiat trzebnicki, tel. 0501/37-11-10

TELEFON GSM MOTOROLA T190 kompletny, w pudełku, na gwarancji do 04.2004 r. - 190 zł lub zamienię na Nokii 3310 lub 8210, Świdnica, tel. 0888/39-04-23

TELEFON GSM MOTOROLA T190 roczny, oprogramowanie, instrukcja obsługi w języku polskim, zapakowany, ładowarka, SIM

lock Era GSM + obudowa, - 150 zł, Zgorzelec, tel. 075/649-01-14, 0695/63-95-60

TELEF



# SKUP I SPRZEDAŻ TELEFONÓW NOWYCH I UŻYWANYCH

NOKIA 3100 . . . 530	SONY-ERICSSON T610 .880
NOKIA 3510i . . . 380	SONY-ERICSSON T630 .990
NOKIA 6100 . . . 790	MOTOROLA E365 . . . 640
NOKIA 6310i . . . 750	MOTOROLA V300 . . . 800
NOKIA 6610 . . . 700	MOTOROLA V500 . . . 890
NOKIA 7250i . . . 1100	MOTOROLA C550 . . . 400
NOKIA 7650 . . . 900	SIEMENS S55+kam . . . 650
SAMSUNG C100 . . . 480	SIEMENS ST55 . . . 750
SAMSUNG E700 . . . 1420	SIEMENS MC 60 . . . 540

**SERWIS SIM-LOCK WGRYWANIE JĘZYKÓW**

W-w, ul. Krasieńskiego 32  
0607 17 17 29  
0711 341 92 95  
czynne PN-PT 10-19

TELEFON GSM NOKIA 3330 nowy soft, obudowa 8100, pełny tuning z Nokii 6150, białe podświetlenie, - 300 zł Sobótka, powiat wrocławski, tel. 0698/36-07-84, 0507/64-33-72

TELEFON GSM NOKIA 3330 kompletny, stan idealny, - 200 zł Świdnica, tel. 0608/46-23-52

TELEFON GSM NOKIA 3410 stan bardzo dobry + obudowa, - 390 zł Rawicz, tel. 0605/19-73-55

TELEFON GSM NOKIA 3510 z SIM lockiem ideal, mało używany, gwarancja, stan idealny, - 350 zł Wrocław, tel. 0507/21-21-95

TELEFON GSM NOKIA 3510 bez SIM locka, czas czuwania baterii 7 dni, polifoniczne dzwonki, GPRS, ładowarka sieciowa, stan b. dobry, - 295 zł Wrocław, tel. 0508/69-20-43

lub zamienię na telefon Nokia 6310i. Bolesławiec, tel. 0607/76-53-47

TELEFON GSM NOKIA 6210 złącze IrDA, WAP, budzik, ładowarka, zapakowany, instrukcja obsługi, stan dobry, - 220 zł Kłodzko, tel. 0603/80-34-19

TELEFON GSM NOKIA 6210 ładowarka sieciowa, 2 dobre baterie, pokrowiec skórzany i zelowy - 240 zł Świdnica, tel. 074/852-15-83, 0506/80-01-72

TELEFON GSM NOKIA 6210 bez SIM locka, stan b. dobry, - 280 zł Wrocław, tel. 0698/72-70-95

TELEFON GSM NOKIA 6210 bez SIM locka, instrukcja obsługi, ładowarka, stan dobry, - 240 zł Zgorzelec, tel. 0605/54-75-42

TELEFON GSM NOKIA 6210 fabrycznie nowy, zapakowany, pudełko, wbudowany aparat fotograficzny, funkcja wideo, - 1.390 zł lub zamienię, Wrocław, tel. 0501/30-48-84

TELEFON GSM NOKIA 6310 bez SIM locka, - 330 zł lub zamienię Oława, tel. 0501/66-71-83, 0605/19-39-53

TELEFON GSM NOKIA 6310 bez SIM locka, ładowarka, stan idealny, - 350 zł Wrocław, tel. 0697/22-46-71

TELEFON GSM NOKIA 6310i roczny, stan b. dobry, ładowarka, instrukcja obsługi, pokrowiec skórzany i silikonowy, dyskieta, udokumentowane pochodzenie, - 520 zł Bolesławiec, tel. 0606/78-25-36

TELEFON GSM NOKIA 6310i bez SIM locka, kompletny, okablowanie, stan b. dobry, - 470 zł Oława, tel. 0501/66-28-54

TELEFON GSM NOKIA 6510 kompletny, stan b. dobry, - 380 zł Jelenia Góra, tel. 0693/35-59-09

TELEFON GSM NOKIA 6510 mało używany, roczny, bez SIM locka, 2 pokrowce, zapakowany, ładowarka, instrukcja obsługi, stan b. dobry + 2 panele, - 400 zł Lubin, tel. 0605/08-18-86

TELEFON GSM NOKIA 6510 bez SIM locka, kpl., - 350 zł lub zamienię, Oława, tel. 0501/66-71-83, 0605/19-39-53

TELEFON GSM NOKIA 6600 kompletny, stan b. dobry, - 1.200 zł Sobótka, powiat wrocławski, tel. 0698/36-07-84, 0507/64-33-72

TELEFON GSM NOKIA 6600 nowy, sprzedawany z Holandii, brak ładowarki i menu w j. polskim, - 470 zł Sobótka, tel. 0698/36-07-84, 0507/64-33-72

TELEFON GSM NOKIA 6600 nowa folia na wyświetlaczu, aparat, kamera, - 1.690 zł Wrocław, tel. 0608/30-60-21

TELEFON GSM NOKIA 6610 SIM lock Plus GSM, kompletna dokumentacja, gwarancja, faktura zakupu, stan idealny, - 650 zł Kobylnice, tel. 071/311-13-09, 0691/86-85-76

TELEFON GSM NOKIA 6610 kompletny, mało używany, stan idealny, - 600 zł Opole, tel. 0505/20-30-34

TELEFON GSM NOKIA 6600 kompletny, zestaw słuchawkowy, instrukcja obsługi, gwarancja, kompletny, radio, gry, dzwonki polifoniczne, głośnomówiący, miesięczny, futerał, stan idealny, - 770 zł lub zamienię na telefon GSM Nokia 7250, Nokia 7250i, Świdnica, tel. 0697/40-18-58

TELEFON GSM NOKIA 6610 ładowarka, zestaw słuchawkowy, instrukcja, - 650 zł Świdnica, tel. 0692/22-71-27

**TELEFONY KOMÓRKOWE**

SKUP SPRZEDAŻ ZAMIANA  
ROZKODOWYWANIE SIM-LOCK  
AKCESORIA SERWIS

ul. Grabiszewska 10  
apart Łódź, tel. 11, Łódź  
tel. 071/823-27-39, 0-102 976 777

TELEFON GSM NOKIA 3510i ładowarka, bez SIM locka, stan bardzo dobry, - 320 zł Legnica, tel. 0502/89-39-44

TELEFON GSM NOKIA 3510i bez SIM locka, ładowarka, stacjonarna, stan b. dobry, - 400 zł Zgorzelec, tel. 0604/95-15-83

TELEFON GSM NOKIA 3650 bez SIM locka, kpl., w pudełku, folia na wyświetlaczu, karta pamięci 32 MB, - 950 zł lub zamienię, Oława, tel. 0501/66-71-83, 0605/19-39-53

TELEFON GSM NOKIA 5110 słuchawki, nowa karta startowa, - 130 zł Syców, tel. 062/782-55-85, 0607/98-63-92

TELEFON GSM NOKIA 5110 bez SIM locka, stan dobry, - 130 zł Wrocław, tel. 0502/99-94-22

TELEFON GSM NOKIA 5110 stan dobry, ładowarka, - 70 zł Wrocław, tel. 0605/82-49-57

TELEFON GSM NOKIA 5110 ładowarka sieciowa, bez SIM locka, budzik, kalkulator, zegarek, data, na gwarancji, stan idealny, - 99 zł Wrocław, tel. 0698/44-66-79

TELEFON GSM NOKIA 5110 mało używany, ładowarka, bez SIM locka, stan idealny, - 90 zł Wrocław, tel. 0698/26-34-36, 0688/34-60-57

TELEFON GSM NOKIA 5210 odporny na wstrząsy, wodoodporny, termometr, stan idealny, - 370 zł lub zamienię na inny, może być droższy, Oława, tel. 0501/30-48-06

TELEFON GSM NOKIA 5210 bez SIM locka, kpl., - 330 zł lub zamienię, Oława, tel. 0501/66-71-83, 0605/19-39-53

TELEFON GSM NOKIA 5510 czarny, bez SIM locka, radio, odzwoniacz mp3, stan dobry, - 210 zł Bolesławiec, tel. 0504/70-24-48 po godz. 14

TELEFON GSM NOKIA 6310i roczny, stan b. dobry, ładowarka, instrukcja obsługi, pokrowiec skórzany i silikonowy, dyskieta, udokumentowane pochodzenie, - 520 zł Bolesławiec, tel. 0606/78-25-36

TELEFON GSM NOKIA 6310i bez SIM locka, kompletny, okablowanie, stan b. dobry, - 470 zł Oława, tel. 0501/66-28-54

TELEFON GSM NOKIA 6510 kompletny, stan b. dobry, - 380 zł Jelenia Góra, tel. 0693/35-59-09

TELEFON GSM NOKIA 6510 mało używany, roczny, bez SIM locka, 2 pokrowce, zapakowany, ładowarka, instrukcja obsługi, stan b. dobry + 2 panele, - 400 zł Lubin, tel. 0605/08-18-86

TELEFON GSM NOKIA 6510 bez SIM locka, kpl., - 350 zł lub zamienię, Oława, tel. 0501/66-71-83, 0605/19-39-53

TELEFON GSM NOKIA 6600 kompletny, stan b. dobry, - 1.200 zł Sobótka, powiat wrocławski, tel. 0698/36-07-84, 0507/64-33-72

TELEFON GSM NOKIA 6600 nowy, sprzedawany z Holandii, brak ładowarki i menu w j. polskim, - 470 zł Sobótka, tel. 0698/36-07-84, 0507/64-33-72

TELEFON GSM NOKIA 6600 nowa folia na wyświetlaczu, aparat, kamera, - 1.690 zł Wrocław, tel. 0608/30-60-21

TELEFON GSM NOKIA 6610 SIM lock Plus GSM, kompletna dokumentacja, gwarancja, faktura zakupu, stan idealny, - 650 zł Kobylnice, tel. 071/311-13-09, 0691/86-85-76

TELEFON GSM NOKIA 6610 kompletny, mało używany, stan idealny, - 600 zł Opole, tel. 0505/20-30-34

TELEFON GSM NOKIA 6600 kompletny, zestaw słuchawkowy, instrukcja obsługi, gwarancja, kompletny, radio, gry, dzwonki polifoniczne, głośnomówiący, miesięczny, futerał, stan idealny, - 770 zł lub zamienię na telefon GSM Nokia 7250, Nokia 7250i, Świdnica, tel. 0697/40-18-58

TELEFON GSM NOKIA 6610 ładowarka, zestaw słuchawkowy, instrukcja, - 650 zł Świdnica, tel. 0692/22-71-27

## SKUP NOWYCH TELEFONÓW

SIEMENS S 55 . . . 630 zł*	NOKIA 6310i . . . 730 zł*
MOTOROLA E 365 . . . 650 zł*	NOKIA 3100 . . . 550 zł*
NOKIA 3510i . . . 400 zł*	NOKIA 6610 . . . 700 zł*
NOKIA 7650 . . . 900 zł*	NOKIA 7250i . . . 1200 zł*
NOKIA 6100 . . . 840 zł*	SONY/ERICSSON T610 - 910 zł*

inne fabrycznie nowe !!!  
\*ceny mogą ulec zmianie

Wrocław, ul. Żelazna 58, tel. 071/361 85 25

TELEFON GSM NOKIA 5510 czerwony, nowy akumulator, słuchawki, zapakowany, stan b. dobry, - 190 zł lub zamienię na kurtkę motocyklową, spodnie, telefon GSM, Lewin Brzeski, tel. 0505/10-23-72

TELEFON GSM NOKIA 5510 MP3, radio, WAP, niebieski, oprogramowanie, kabel USB, słuchawki, pudełko, ładowarka sieciowa, stan b. dobry, - 235 zł Lubin, tel. 0693/44-03-46

TELEFON GSM NOKIA 5510 ładowarka sieciowa, instrukcja w jęz. polskim, MP3, okablowanie, słuchawki, oprogramowanie, radio, pokrowiec, stan b. dobry, - 230 zł Pleszcyce, tel. 0601/37-90-86

TELEFON GSM NOKIA 5510 kompletny, w pudełku, okablowanie, oprogramowanie, słuchawki Sony, bez SIM locka, - 199 zł Sobótka, tel. 0698/36-07-84, 0507/64-33-72

TELEFON GSM NOKIA 5510 kable, słuchawki, ładowarka, - 200 zł Wrocław, tel. 071/352-47-81

TELEFON GSM NOKIA 6210 stan dobry, bez SIM locka, - 220 zł

TELEFON GSM NOKIA 6610, - 250 zł Wrocław, tel. 0602/49-47-31

TELEFON GSM NOKIA 6800, - 800 zł Nysa, tel. 0600/77-35-31

TELEFON GSM NOKIA 6800 nowy, kompletny, - 800 zł Środa Śląska, tel. 071/317-25-62 po godz. 15

TELEFON GSM NOKIA 7110, - 220 zł Cieszyce, powiat wrocławski, tel. 0688/14-19-72

TELEFON GSM NOKIA 7110, - 120 zł Wrocław, tel. 0507/00-53-10

TELEFON GSM NOKIA 7210 zestaw słuchawkowy, stan b. dobry, - 500 zł Kamiennik, powiat nyski, tel. 0604/61-07-41

TELEFON GSM NOKIA 7210 bez SIM locka, kpl., - 680 zł lub zamienię, Oława, tel. 0501/66-71-83, 0605/19-39-53

TELEFON GSM NOKIA 7250 bez SIM locka, kpl., w pudełku, - 950 zł lub zamienię, Oława, tel. 0501/66-71-83, 0605/19-39-53

TELEFON GSM NOKIA 7250 z aparatem cyfrowym, bez SIM locka, ładowarka, stan b. dobry, - 900 zł Wrocław, tel. 0697/22-46-71

TELEFON GSM NOKIA 7650 bez SIM locka, kpl., w pudełku, z funkcją wideo, - 720 zł lub zamienię, Oława, tel. 0501/66-71-83, 0605/19-39-53

TELEFON GSM NOKIA 7650 aparat, pudełko, instrukcja, bez SIM locka, płyta, ładowarka sieciowa, kupiony w salonie, - 680 zł Wrocław, tel. 0698/55-90-00

TELEFON GSM NOKIA 8210 bez SIM locka, pokrowiec skórzany, stan b. dobry, - 170 zł Legnica, tel. 0605/97-84-55

TELEFON GSM NOKIA 8210 ładowarka, bez SIM locka, instrukcja obsługi, stan b. dobry + obudowa, - 230 zł lub zamienię na telefon GSM Nokia, z dopłatą Leszno, tel. 0603/53-32-70

TELEFON GSM NOKIA 8210 ładowarka, bez SIM locka, pokrowiec, oryg. bateria, stan dobry, - 250 zł lub zamienię na telefon GSM Nokia 8210, bez dopłaty Lubin, tel. 0693/55-27-35

TELEFON GSM NOKIA 8210, - 180 zł Nysa, tel. 0600/77-35-31

TELEFON GSM NOKIA 8210 ładowarka, bez SIM locka, zapakowany, bateria wibracyjna, port podświetlenia, kalendarz, duży funkcji + panel, - 280 zł Wałbrzych, tel. 074/842-28-37

TELEFON GSM NOKIA 8210 bez SIM locka, stan idealny, - 230 zł Wrocław, tel. 0692/48-51-87

TELEFON GSM NOKIA 8210 pudełko, ładowarka sieciowa, instrukcja, SIM lock idea, - 250 zł Wrocław, tel. 0508/78-17-16

TELEFON GSM NOKIA 8210 uszkodzony - brak zasięgu, ładowarka, pudełko, stan dobry, - 100 zł Wrocław, tel. 0502/45-14-82

TELEFON GSM NOKIA 8850 bez SIM locka, stan dobry, - 380 zł lub zamienię na inny, Wrocław, tel. 0692/48-51-87

TELEFON GSM NOKIA 8850, - 195 zł Wrocław, tel. 0507/84-33-23

TELEFON GSM NOKIA 8910 bez SIM locka, kpl., w pudełku, gwarancja, - 2.000 zł lub zamienię, Oława, tel. 0501/66-71-83, 0605/19-39-53

TELEFON GSM NOKIA 9210 Communicator, ładowarka, okablowanie, oprogramowanie, gry, niebieski podświetlenie, kolorowy wyświetlacz, WAP, stan b. dobry + karta pamięci MultiMedia Card 16 MB, - 950 zł Strzelin, tel. 0609/64-40-13

TELEFON GSM NOKIA 9210 Communicator, 4-miesięczny, używany, bez SIM locka, gwarancja, oryginalny, zapakowany, - 1.500 zł Oleśnica, tel. 0601/55-44-35

TELEFON GSM PANASONIC G450 nowa bateria, ładowarka sieciowa, bez SIM locka, na kartę TAK TAK, - 80 zł Grodzkó, powiat brzeski, tel. 0508/10-31-06

TELEFON GSM PANASONIC G687 kamera cyfrowa, bez SIM locka, polifoniczne dzwonki 40-tonowe, - 800 zł Nowa Sól, tel. 0502/82-41-90

TELEFON GSM PANASONIC G996 kompletny, okablowanie, ładowarka, instrukcja obsługi, zapakowany, - 210 zł Wałbrzych, tel. 0608/33-25-08

OP040318

**UNITEL**

SERWIS - SKUP - SPRZEDAŻ

### TELEFONÓW GSM

NOKIA 3100 . . . 560 zł*
NOKIA 3510i . . . 400 zł*
NOKIA 6310i . . . 750 zł*
NOKIA 6100 . . . 860 zł*
NOKIA 6610 . . . 720 zł*
NOKIA 8600 . . . 1600 zł*
NOKIA 8910i . . . 2000 zł*
SAMSUNG E 700 . . . 1420 zł*
SAMSUNG C100 . . . 500 zł*
SIEMENS S 55 . . . 660 zł*
SIEMENS M55 . . . 550 zł*
SIEMENS C60 . . . 400 zł*
SIEMENS MC60 . . . 600 zł*
SIEMENS C62 . . . 450 zł*
SONY ERIC. T630 . . . 1050 zł*
SONY ERIC. T610 . . . 910 zł*
SONY ERIC. T230 . . . 420 zł*
MOTOROLA E365 . . . 640 zł*

\*ceny mogą ulec zmianie

I inne, nowe i używane, również simlocki, akcesoria, zestawy startowe

PROFESJONALNIE, SZYBKO, TANIO  
6 LAT NA RYNEK  
Najlepsze Ceny - Możliwy Dojazd

Wrocław, ul. Swobodna 41  
tel. 071/783 69 39  
Wrocław, ul. Świdnicka 12  
tel. 0501 41 88 41

TELEFON GSM PHILIPS BCDJ 530 2-miesięczny, radio, dyktafon, mikser, Internet, głośnomówiący, stan idealny, - 480 zł Wrocław, tel. 0607/60-48-02

TELEFON GSM PHILIPS SAVY bez SIM locka, stan idealny, - 90 zł Wrocław, tel. 0508/04-88-08

TELEFON GSM SAGEM MW3020 nowy, - 170 zł lub zamienię Jaworzyna Śl., powiat świdnicki, tel. 074/858-75-32

TELEFON GSM SAGEM MY C2 2-miesięczny, SIM lock ery, kompletny, stan idealny, - 300 zł Jelenia Góra, tel. 0608/77-04-82

TELEFON GSM SAGEM MY X1 4-miesięczny, gwarancja, pełne wyposażenie, stan idealny, - 240 zł Rawicz, tel. 0697/32-79-15

TELEFON GSM SAGEM MY X1 nowy, kupiony 22.03.2004 r., mały, działa w sieci Plus i Simplus, pudełko, gry, polifoniczne dzwonki, - 180 zł lub zamienię na inny, działający w sieci Era lub bez SIM locka, nowy lub używany, Wrocław, tel. 0698/18-10-88

TELEFON GSM SAGEM MY X5M kolorowy wyświetlacz, ładowarka, i właściciel, - 300 zł Strzelin, tel. 0600/79-71-22

TELEFON GSM SAGEM MYX-1 na kartę Simplus, gry, dzwonki polifoniczne, pudełko, nowy, - 180 zł lub zamienię na inny, z SIM lockiem ery lub bez SIM locka, Wrocław, tel. 0698/18-10-88

TELEFON GSM SAMSUNG A300 ładowarka, - 260 zł Jelenia Góra, tel. 0688/37-08-01

TELEFON GSM SAMSUNG A400 bez SIM locka, zestaw słuchawkowy, stan b. dobry + akumulator, - 330 zł Wrocław, tel. 0693/18-87-81

TELEFON GSM SAMSUNG C100 bez SIM locka, dzwonki polifoniczne, kolorowy wyświetlacz, - 390 zł Dzierżonów, tel. 0508/99-62-85

TELEFON GSM SAMSUNG C100 srebrny, kompletny, kolorowy wyświetlacz, stan idealny, - 380 zł Jaworzyna Śl., tel. 074/858-84-46

TELEFON GSM SAMSUNG C100 nowy, zapakowany, ładowarka, gwarancja, - 520 zł Świdnica, tel. 0695/47-59-67

TELEFON GSM SAMSUNG C100 srebrny, nowy, pudełko, kolorowy wyświetlacz, polifoniczne dzwonki - 440 zł lub zamienię na Nokii 3650, Świdnica, tel. 0606/58-18-30

TELEFON GSM SAMSUNG E700 2 kolorowa wyświetlacz, płynny zoom, 65 tys. kolorów, możliwość robienia do 15 zdjęć klatka po klatce, stan idealny, działa w każdej sieci, - 1.190 zł lub zamienię, Wrocław, tel. 0501/30-48-84

TELEFON GSM SAMSUNG E700 ładowarka sieciowa, bez SIM locka, polskie menu, stan idealny, mało używany, - 1.270 zł Wrocław, tel. 0601/77-54-77

TELEFON GSM SAMSUNG E710 działa w każdej sieci, nowy, folia na wyświetlaczu, funkcja wideofilmowania (30 s), lampa błyskowa, latarka, polifoniczne dzwonki, 65 tys. kolorów, menu w j. polskim, - 1.640 zł lub zamienię, Wrocław, tel. 0501/30-48-84

**KUPIMY ZESTAWY Z TELEFONEM**

Mitsubishi 320-350 z Mot C 200 - 205 zł  
Motorola T190-190 z A 50 - 250 zł  
Philips Fiso-160 z 1 imbe - 250 zł  
SAM R210-280 z 1 imbe na fakturę VAT - 250 zł

tel. 0602 480 886

TELEFON GSM SAMSUNG N500 zapakowany, instrukcja obsługi, ładowarka, pokrowiec skórzany i silikonowy, stan idealny, - 300 zł Głogów, tel. 076/834-40-19, 0693/54-55-40

TELEFON GSM SAMSUNG R200 SIM lock IDEA, zapakowany w pudełku, ładowarka, stan idealny, - 190 zł Jelcz-Laskowice, tel. 071/18-13-94, 0501/05-35-09

TELEFON GSM SAMSUNG S100 nowy, w pudełku, folia na wyświetlaczu, płyta, kabel do komputera, 2 baterie, ładowarka, zestaw słuchawkowy, - 700 zł lub zamienię na telefon Nokia 6310i nowy, Legnica, tel. 0607/22-94-73

TELEFON GSM SAMSUNG 6GH-N620 2-pasmowy, zestaw głośnomówiący, niebieskie podświetlenie, stan idealny, - 350 zł Złotoryja, tel. 0694/60-38-38

TELEFON GSM SAMSUNG SHG-R210S bez SIM locka, ładowarka, zestaw słuchawkowy, futerał, pudełko, na gwarancji, - 179 zł Wrocław, tel. 0601/43-67-90

TELEFON GSM SAMSUNG V200 kompletny, na gwarancji, obrotowa kamera, płyta CD, okablowanie, - 1.280 zł lub zamienię na inny, Wrocław, tel. 0608/30-60-21

TELEFON GSM SIEMENS A35 nowy akumulator, ładowarka, stan idealny, - 120 zł Wrocław, tel. 0507/54-80-05

TELEFON GSM SIEMENS A50 do wymiany panelu, SIM lock Plus GSM, stan dobry, - 120 zł Jelenia Góra, tel. 0607/70-68-77

TELEFON GSM SIEMENS A50 cena - 230 zł Legnica, tel. 076/721-84-19 po godz. 18

TELEFON GSM SIEMENS C35 ładowarka sieciowa, nowa bateria, SIM lock ery, - 120 zł Jelenia Góra, tel. 0600/14-50-54 po godz. 16

TELEFON GSM SIEMENS C35i ładowarka sieciowa, stan dobry, - 60 zł Bolków, powiat jaworski, tel. 0601/09-75-90

TELEFON GSM SIEMENS C35i stan b. dobry, nierozbierany, z SIM lockiem w sieci IDEA - 100 zł Wrocław, tel. 0698/11-18-22

TELEFON GSM SIEMENS C40, C35, C25 uszkodzony, w całości lub na części od 40 zł, Wrocław, tel. 071/792-12-30 po godz. 17, 0502/84-18-76

TELEFON GSM SIEMENS C56 pudełko, na gwarancji, SIM lock idea, na kartę POP, pokrowiec, oryg. obudowa, stan idealny, - 300 zł Wrocław, tel. 0600/80-10-92

TELEFON GSM SIEMENS C60 nowy, kompletny, gwarancja, - 400 zł Legnickie Pole, tel. 078/858-27-22

TELEFON GSM SIEMENS C60 pudełko, kolorowy wyświetlacz, stan idealny, - 410 zł Wrocław, tel. 0698/45-32-53

TELEFON GSM SIEMENS C62 nowy, SIM lock Era GSM, gwarancja, kompletny, mały, kolorowy wyświetlacz, - 399 zł Wrocław, tel. 0604/14-18-32

TELEFON GSM SIEMENS MC60 2-miesięczny, pudełko, instrukcja, faktura zakupu, bez SIM locka, kolorowy wyświetlacz, aparat cyfrowy, stan idealny, - 560 zł Legnica, tel. 078/721-93-27, 0503/46-41-45

TELEFON GSM SIEMENS S15 bez SIM locka, kolorowy wyświetlacz, zestaw głośnomówiący, - 100 zł Grodzkó, powiat brzeski, tel. 0508/10-31-08

TELEFON GSM SIEMENS S40, - 120 zł Jarocin, tel. 0605/83-93-00

TELEFON GSM SIEMENS S45i ładowarka stacjonarna, zestaw słuchawkowy, mało używany, stan b. dobry, - 270 zł Wrocław, tel. 071/348-99-43 po godz. 18, 0691/94-66-06

TELEFON GSM SIEMENS S55 mało używany, kolorowy wyświetlacz, dzwonki polifoniczne, ładowarka, zapakowany, gwarancja, oprogramowanie, - 510 zł Dzierżonów, tel. 0501/10-16-28

TELEFON GSM SIEMENS S55 bez SIM locka, cyfrowy aparat fotograficzny, zapakowany, stan idealny, - 450 zł Jelenia Góra, tel. 0696/65-53-71

TELEFON GSM SIEMENS S55 SIM lock ERA, kompletny, gwarancja, oryg. oprogramowanie z CD, folia na wyświetlaczu, futerał, dodatkowa CD, gry, Java, tapety, dzwonki, programy, oryginalne opakowanie + instrukcja w j. polskim, - 490 zł Legnica, tel. 078/858-20-89, 0696/07-78-36

TELEFON GSM SIEMENS S55 3-miesięczny, kompletny, cyfrowy aparat fotograficzny, oprogramowanie, okablowanie, ładowarka, - 500 zł lub zamienię na telefon GSM Sony Ericsson T610, z dopłatą, Lubin, tel. 0508/31-89-44

TELEFON GSM SIEMENS S55 działa w każdej sieci, kolorowy wyświetlacz, polifoniczne dzwonki, dyktafon, stan b. dobry, - 450 zł lub zamienię na inny, może być droższy, Oława, tel. 0501/30-49-06

TELEFON GSM SIEMENS S55 kolorowy wyświetlacz, polifoniczne dzwonki, aparat cyfrowy, - 490 zł Świdnica, tel. 0503/19-75-45

TELEFON GSM SIEMENS S55 zabudowany, SIM lock idea, gwarancja, kompletny, zapakowany, cyfrowy aparat fotograficzny, okablowanie, oprogramowanie, gry, Java, - 800 zł lub zamienię na telefon GSM Nokia 7650, z dopłatą, Wąsosz, powiat górowski, tel. 0501/40-83-37

TELEFON GSM SIEMENS S55 + aparat z lampą błyskową, kom-

plenty, okablowanie do komputera, na gwarancji, - 700 zł Wrocław, tel. 0603/18-50-09

TELEFON GSM SIEMENS SL45 kompletny, pudełko, na gwarancji, niebieskie podświetlenie, bez SIM locka, MP3, dyktafon, płyta CD, port podświetlenia, - 320 zł Wrocław, tel. 0605/78-02-77

TELEFON GSM SIEMENS SL45 ładowarka, bez SIM locka, stan dobry - 250 zł Wrocław, tel. 0695/65-08-05

TELEFON GSM SIEMENS SL45 kompletny, stan b. dobry, - 240 zł Lwówek Śląski, tel. 0604/48-29-80

TELEFON GSM SIEMENS SL55 SIM lock Plusa, nowy, na gwarancji, - 1.100 zł Góra, tel. 0607/80-21-23

TELEFON GSM SIEMENS SL55 kompletny, na gwarancji, b. mały, - 1.120 zł Wrocław, tel. 0601/71-14-58

TELEFON GSM SIEMENS ST55 wysoką klasy, gwarancja, SIM lock Era GSM, okablowanie, oprogramowanie, cyfrowy aparat fotograficzny, kolorowy wyświetlacz, dzwonki polifoniczne, mały, lekki, - 800 zł Kępno, tel. 0692/71-57-77

TELEFON GSM SIEMENS ST55 duży, kolorowy wyświetlacz, aparat cyfrowy z powiększeniem, bez SIM locka, pudełko, instrukcja,

**TELEFONY KOMÓRKOWE**

OP03224

skup  
kromis  
sprzedaż zamiana  
usuwanie blokad  
akcesoria

Wrocław, ul. Dworcowa 9  
tel. 071/789-48-19  
www.telefony.com.pl

ładowarka, stan b. dobry, - 650 zł Tymowa, powiat lubiński, tel. 0601/15-81-94, 0688/37-29-18

TELEFON GSM SIEMENS SX1 nowy, - 1.700 zł Wrocław, tel. 0501/17-45-00

TELEFON GSM SIEMENS SX45 najnowszy model, palmtop, Windows 95/98/2000, GPRS, funkcja wideo, nowy, nieużywany, kompletny, pełne okablowanie, gwarancja, kupiony w Polsce, bez SIM locka, - 1.190 zł lub zamienię, Wrocław, tel. 0501/30-48-84

TELEFON GSM SIEMENS XELIBRI 4 zabudowy, atrakcyjny wygląd, bez SIM locka, brak menu w języku polskim, - 399 zł lub zamienię na telefon GSM, Wrocław, tel. 0606/12-12-00

TELEFON GSM SONY ERICSSON P800 nowy, na gwarancji, kpl., stan idealny, - 1.800 zł Wrocław, tel. 0694/83-33-31

TELEFON GSM SONY ERICSSON P900 nowy, kupiony w salonie Era, - 3.000 zł Bolesławiec, tel. 0507/15-01-05

TELEFON GSM SONY ERICSSON T300 SIM lock idea, ładowarka, stan bardzo dobry, - 280 zł Legnica, tel. 0502/89-39-44

TELEFON GSM SONY ERICSSON T610 zapakowany



Legnica, tel. 076/854-19-72 do godz. 17, 078/721-00-23 w godz. 20-22

FREZY do drewna, fi 81 mm, z uchwytem stożkowym - 3 zł/szt. Wrocław, tel. 0501/23-26-62

FREZY TARCZOWE NFTA, fi 80-160 mm, grubość 1,2-6 mm oraz frezy fi 6 mm. Wrocław, tel. 0501/23-26-62

FREZY TARCZOWE do metalu NFD, 80x14, 100x12, - 25 zł/szt. oraz narzędzia do metalu, M-3, 4, 5, 14, 16, - 4,9 zł/szt. Wrocław, tel. 0502/12-55-57

GASNICZE pypozarowe, stan idealny, 6,8 kg, ABC (ogazizowane), dokumentacja, węże pypozarowe, 15, 20 m (3 sztuki), stan b. dobry, cena 70 zł/szt. Wrocław, tel. 0505/48-41-11

GIĘTARKA DO BLACHY szerokość robocza 110 cm, przenośna, - 750 zł. Bystrzyca Kłodzka, tel. 074/844-27-47, 0600/21-86-29

GIĘTARKA DO BLACHY dl. 1 m, - 1.000 zł. Grodków, powiat brzeski, tel. 0603/36-51-55

GIĘTARKA DO RUR + kamienie, technicznie sprawna, - 2.000 zł. Przecławice, gm. Żbralinia, tel. 071/311-48-36

GIĘTARKI, GIŁYTYNY DO ROBÓT DEKARSKICH do 3 m.b., giętarka 2 m.b. - 2.000 zł, giłotylna 2 m.b. - 2.950 zł, wałeczka 2 m.b. - 2.000 zł, noże krążkowe - 650 zł., tel. 043/677-18-55, 0502/38-85-57 W10303334

GIŁYTYNA DO BLACHY ręczna, na stałej, - 350 zł. Kąty Wrocławskie, tel. 071/795-20-20

GIŁYTYNA DO BLACHY dl. cięcia 3 m., - 18.000 zł. Krosno, tel. 082/721-50-63

GIŁYTYNA DO BLACHY o grub. do 3 mm, stan b. dobry, - 250 zł. Ząbkowice Śląskie, tel. 074/815-34-7

GIŁYTYNA DO BLACHY NG-13 długość cięcia 3 m., - 18.000 zł. Zduny, powiat krosnożyński, tel. 0502/24-44-57

GRUBOŚCIOWKA szer. 500 mm, tel. 0602/79-57-31

GRUBOŚCIOWKA krzybiegowa, - 3.500 zł. Strzelin, tel. 071/418-45-73

GWINTOWNIKI DO METALU - M-5, M-14, M-18, M-20, M-24 - od 7 do 15 zł/pk. Wrocław, tel. 0502/12-72-88

IMADLO KOWALSKIE stan b. dobry. Wrocław, tel. 071/325-27-32, 0506/11-49-06

IMADLO 100 mm, obrótowe, pomieściłki, stan dobry, - 200 zł. Wrocław, tel. 0691/96-85-51

IMADLO KOWALSKIE duże, stan b. dobry, - 250 zł. Wrocław, tel. 071/799-84-70

IMADLO 150 mm, - 250 zł. Wrocław, tel. 0691/96-85-51

IMADLO KOWALSKIE pomieściłki, stan dobry, - 200 zł. Wrocław, tel. 0691/96-85-51

IMADLO MASZYNOWE 125 pneumatyczne, - 700 zł. Świdnica, tel. 0504/61-80-53

IMADLO DO RUR, - 250 zł. Wieruszów, tel. 0602/19-27-46

KUPIE PIŁY SPALINOWE oraz akcesoria i części do nich. Brzeg, tel. 0502/12-72-88

KUPIE POMPY DO WODY głębinowe, mogą być do remontu. Wrocław, tel. 0508/37-61-06

KUPIE PRASE DO MAKULATURY może być do remontu i bez silnika, w cenie do 1.000 zł. Skoroszew, powiat trzebnicki, tel. 0502/44-18-86

KUPIE REBĄK DO DREWNA lub złeć wykonanie. Opole, tel. 0501/29-00-97

KUPIE SILNIKI ELEKTRYCZNE mogą być spalane - 0,60-1 zł/kg. Syców, tel. 0600/53-72-91

KUPIE SPAWARKĘ, Wschowa, tel. 065/540-48-12

KUPIE SPAWARKĘ MIGOMAT 150/250 A. Jelenia Góra, tel. 0603/94-08-60

KUPIE SPAWARKĘ TIG do aluminium, 200 A, kompletna, techn. sprawna. Wrocław, tel. 071/372-86-13

KUPIE SPAWARKĘ WIROWĄ 500 A w cenie do 500 zł lub prod. czeskiej 300 A, może być uszkodzona. Głęboka, tel. 074/819-49-44, 074/819-49-30

KUPIE SPRĘZARKĘ elektryczną, wydajność 4,5 m³/min. Zięboryja, tel. 076/878-44-35

KUPIE STACJĘ TRANSFORMATOROWĄ moc do 30 kW, używaną, Świerżawa, powiat zięborski, tel. 0602/50-25-30

KUPIE TAŚMOCIĄG BUDOWLANY oraz wyciąg łańcuchowy, mechaniczny. Opole, tel. 0501/29-00-97

KUPIE TOKARKĘ TR-100. Kępno, tel. 082/782-27-03, 062/782-48-29

KUPIE TOKARKĘ TSB 20 lub inną o podobnych rozmiarach. Wrocław, tel. 0609/57-20-51, 074/845-07-55

KUPIE WCIĄGARKĘ ŁAŃCUCHOWĄ ręczną, udźwieg 1 t, dl. łańcucha od 9 do 15 m. Wałbrzych, tel. 074/843-40-62, 0604/81-32-89

KUPIE WIELOPIŁĘ DO DREWNA do cięcia desek na palety - do 10.000 zł. Brzeg, tel. 077/411-33-12

**MASZNY DO PRODUKCJI SIATKI OGRODZENIOWEJ** zwykłych i powlekanych plastikiem, o różnym wymiarze oczek, kwadratowych i w kształcie romba, z aprobatą techniczną - 2 lata gwarancji, pełny serwis - części zamienne, cena 2.800 zł, urządzenia do siatek grzewczanych posiadających, cena 5.600 zł urządzenia do powlekania drutu plastikiem - 50.000 zł. Metalplast, Wisznia Mała, powiat trzebnicki, tel. 071/312-74-92 tel Jfax, 0603/88-26-10 W82002404

MASZNY DO WYROBU PORCELANY piec do wypalania, na 220 V - 3.000 zł oraz ciępielka do wygrzewania, do 100 C. z płaszczem wodnym, miedziana - 1.000 zł. Oleśnica, tel. 071/314-24-26, 071/314-37-21

MASZNY KAMIENIARSKIE: piła do kamienia, nowa oraz szlifierka przysięlna, nowa, - 15.000 zł. Piława Górna, tel. 074/837-17-95

MASZNY KRAWIECZKIE: stawniki, dwuigłowy, owerolki, guzikarki i inne, 500-5.000 zł., tel. 071/315-20-70 po godz. 16, 0604/54-05-81

MASZNY KRAWIECZKIE JUKI, TEXTIMA: stawniki, owerolki, guzikarka, dziurkarka, hafciarka Tajima 8-głowiecowa, różnorodny asortyment, w cenie do 500 zł do 9.000 zł. Głubczyce, tel. 077/485-20-01

MASZNY KRAWIECZKIE: Textima, Juki, stawniki, owerolki, guzikarka, dziurkarka, hafciarka Tajima 8-głowiecowa, różnorodny asortyment, w cenie do 500 zł do 9.000 zł. Głubczyce, tel. 077/485-20-01

MASZNY KRAWIECZKIE ADLER, TEXTIMA, PFAFF do skór, - 200 zł/szt. Jarocin, tel. 0600/31-81-18

MASZNY KRAWIECZKIE: ramieniolowa Brother, dwuigłowa Singer, podwijała do nogawek Union Special i wytwornica pary - od 800-7500 zł/szt. Wołów, tel. 071/389-30-28 po godz. 20

nych grzejników o c. 60°, 2 kpl., w tym jeden nowy i jeden kpl. 40°, razem - 300 zł. Jelenia Góra, tel. 075/842-82-22

MASZNY URZĄDZENIA: magiel elektryczny, di. wałka 180 cm - 800 zł. busie tenowe, duze, 2 szt. i gazowa, 1 szt., - reduktory, palniki - 800 zł. Lądek Zdrój, tel. 074/814-76-58, 0503/51-77-20

MASZNY URZĄDZENIA: plazma do cięcia do 22 mm - 3.900 zł, do 10 mm - 2.100 zł, elektronarzędzia: firmowe, uszkodzone, ok. 40 szt., - 2.200 zł, wiertarka szpowa WE-25 - 2.100 zł, prostownik, różne, spawarki, silniki elektr. - do 100 zł. Lubat, tel. 0694/10-97-25

MASZNY URZĄDZENIA: pompy kwasoodporne, 2-wimikowe i 1-wimikowe, bez silników - 180 zł/szt., wentylator ścienny fi 300, 220 V - 110 zł. Wrocław, powiat świdnicki, tel. 0501/80-70-38

MASZNY URZĄDZENIA: tarkarka stolowa, do metalu, dl. toczenia 15 cm, przelot fi 12, 2800 obr./min., stan b. dobry, 700 zł, silniki elektryczne 7,5 kW, 2800 obr./min., na łapach - 350 zł/szt. Wrocław, powiat świdnicki, tel. 0501/80-70-38

MASZNY URZĄDZENIA: kolektor słoneczny - 1.000 zł oraz pompa ciepła - 20.000 zł i osprzęt do tych urządzeń. Obornik Śląski, tel. 071/310-11-14, 0603/07-77-08

MASZNY URZĄDZENIA: okleinarka Brandt KA-200 - 10.000 zł oraz frezarka wrzecionowa - 7.000 zł. Opole, tel. 077/457-48-84, 0506/16-10-43

MASZNY URZĄDZENIA: wyrowniarka Hofmann 500 mm, stół 2500 mm - 5.000 zł oraz frezarka łopatkowa Rapid, z narzędziami, stan b. dobry - 4.500 zł. Opole, tel. 077/457-46-84, 0506/16-10-43

MASZNY URZĄDZENIA: suwnica towarowa, udźwieg 5 ton, sterowana z kabiny, kpl. dokumentacja, sprawa z torowiskami 80 m. Paczków, tel. 0607/82-33-49

MASZNY URZĄDZENIA: wiertarka, wyrowniarka, piła taśmowa i tarczowa, ostatek, - 1.500 zł. Syców, tel. 0602/46-06-64

MASZNY URZĄDZENIA: szlifierka 180 W - 90 zł, mikromierz 0-25 - 30 zł/szt. cyna cienka w drucie, z kalafonią - 12 zł/kg. Świdnica, tel. 074/852-03-09

MASZNY URZĄDZENIA: agregat prądowczy 20 kW, 380 V - 800 zł, spawarka 115 A, 220 V - 350 zł, prostownik, 12/24 V - 470 zł, pompa strażacka z silnikiem elektrycznym - 850 zł, silnik elektryczny 15 kW, 380 V, 2800 obr./min. - 650 zł, lina o średnicy 131 15 mm. Wieruszów, tel. 0608/52-71-99

MASZNY URZĄDZENIA: wciągarka łańcuchowa 1T - 250 zł, szlifierka z silnikiem i wałkiem giętym - 150 zł, imadło, nowe - 150 zł, młot Ceima, 1000 W, - 400 zł. Wrocław, tel. 071/784-44-79

MASZNY URZĄDZENIA: kły obrótowe, sztok 8, nowe - 350 zł/szt., podajnik rolkowy - 400 zł, krążki do podajników - 20 zł/szt. Wrocław, tel. 071/372-82-45, 071/318-06-20

MASZNY URZĄDZENIA: wałce do walczarni, gwint M8x2,5, M10x1, M24x1,5 - 350 zł, kpl. sprzęta mechanicznego do tokarki TUD, elektrosprężarka ETM-102-2A i ETM-092-317 - od 120 zł, trzpienie frezarskie, zbierakowe, krótkie i długie, z mocowaniem stożkowym i Morse; PTF, PTFG, PTFM, PTFE - od 80 zł/szt., podstawa magnetyczna z czujnik. - 220 zł i inne, Wrocław, tel. 0692/50-48-03

MIESZALKA PIEKARNICZA prod. holenderskiej, łapa spiralna, - 2.500 zł. Chojnów, powiat legnicki, tel. 0508/12-20-81

MŁOT KOWALSKI SAM silnik 4 kW, 380 V, stan dobry, - 1.500 zł. Legnica, tel. 067/858-22-40, 0607/51-84-61

MŁOT KUCYK MAKITA HM 1200 - 620 zł oraz młot wyluzowy Wacker, sprawa - 2.200 zł. Brzeg, tel. 0502/12-72-58

MŁOT PNEUMATYCZNY ARCHIMEDES używany, - 900 zł. Legnica, tel. 0691/04-09-49

MŁOT PNEUMATYCZNY HILTI TE 905 w walczce, - 2.000 zł. Polana Zdrój, tel. 074/889-12-40

MŁOTOWIERTARKA 750 W, złazce SDS-plus, kłujca, wiertarka, wałeczka, nowa + osprzęt, - 2.000 zł. Opole, tel. 077/469-59-53, 0601/54-72-97

MŁOTOWIERTARKA HILTI TE-52 technicznie sprawny, po przeglądzie w serwisie, stan dobry, - 750 zł. Borów, gm. Dobromierz, tel. 0692/45-97-14

MŁYN KULOWY ZREMB z przekładnią, duży bęben, moc 15 kW, do mielenia surowców ceramicznych, mąły używany, stan b. dobry, - 15.900 zł. Wrocław, tel. 071/354-33-91, 0606/82-64-24

MŁYNEK DO TWORZYW SZTYCZNYCH 2 kpl. nowych, używany, szer. robocza noży 430 mm + podajnik, - 7.500 zł. Olawa, tel. 071/313-49-69

MŁYNEK DO TWORZYW SZTYCZNYCH z odciąganiem, - 5.500 zł. Wiewiółek, tel. 062/721-38-21, 0601/81-91-16

MONTAŻOWNICA DO OPON - 3.500 zł i piec nadmuchowy, opalony na olej - 6.000 zł. Brzeg Dolny, tel. 071/319-68-78

MONTAŻOWNICA DO OPON prod. niemieckiej, - 1.800 zł. Chojnów, tel. 076/818-19-91 wieczorem

MONTAŻOWNICA DO OPON starszy model, nowe uszczelki, polakierowana, stan b. dobry, - 700 zł. Wrocław, tel. 0696/04-63-69

MOTOREDUKTORY: 8,9; 16,17,18,31,38,52,84,148 obr./min i inne - do 200 zł. Wrocław, tel. 0692/48-63-63

MYJKA CIŚNIENIOWA (Kociol), do silników, na ciepłą wodę, - 1.800 zł. Syców, powiat oleśnicki, tel. 0608/73-67-41

MYJKA CIŚNIENIOWA KARCHER 100 bar, dozownik płynów, metalowa głowica, fabrycznie nowy, - 420 zł. Wrocław, tel. 0601/71-59-58

MYJKA CIŚNIENIOWA KARCHER HDS 895 na gorącą wodę, 200 bar, z dozownikiem środków chemicznych, - 3.200 zł. Zielona Góra, tel. 0607/88-94-43

MYJKA CIŚNIENIOWA KARCHER HDS 890 na gorącą wodę, z dozownikiem środków chemicznych, - 2.900 zł. Zielona Góra, tel. 0607/88-94-43

MYJKA CIŚNIENIOWA WAP 2 500 litr, do mycia i czyszczenia elewacji, - 3.000 zł. Korzeniew, tel. 062/751-75-12, 0608/30-69-75

OPALAKA firmowa, - 200 zł. Wrocław, tel. 071/342-29-39, 0502/83-45-57

OPRZYRZĄDZANIE do automatów tokarskich - od 1.000 zł. Brzeg, tel. 071/319-61-34, 0691/61-97-80

OSTRZAŁKA DO PIL TASMOWYCH, - 1.500 zł. Jawor, tel. 078/870-74-86

OSTRZAŁKA DO PIL TASMOWYCH używana jeden rok, stan b. dobry, - 2.200 zł. Prusice, powiat trzebnicki, tel. 0695/69-05-90

OSUSZACZ SPRZĘCZONEGO POWIETRZA, 1992 r. wydajność 20 m³/min, stan b. dobry, - 30.000 zł. Leśna, powiat lubański, tel. 0602/69-24-78

PAPIER ŚCIERNY DO CYKLINDRAK prod. szwajcarskiej - 8 zł/pak. Legnica, tel. 076/850-64-52, 0600/69-06-67

PAROWNIKI CHŁODNICZE 5 szt., - 150 zł/szt., Świdnica, tel. 0602/78-74-12

PIASKARKA 100L, do piaskowania stali, liter na tablicach nagrobkowych - 1.300 zł oraz plorol staryjowy komputerowy, do kucia portretów, wizerunków, - oprogramowanie - 8.500 zł. Ząbyszyn, tel. 068/384-94-07 wewn. 357, 0600/78-56-59

PIEC DO CHEBIA MIVA gazowy, 18 m² powierzchni wypiekowej, - 25.000 zł. Świebodzice, tel. 0501/07-86-88

PIEC NADMUCHOWY stacyjny, gazowy, prod. zachodniej, - 4.200 zł. Wrocław, tel. 076/871-04-75

PIEC PIEKARNICZY BOFABA pow. 10 m², gazowy lub olejowy, - 8.500 zł. Świebodzice, tel. 074/854-04-15

PIEC ELEKTRYCZNY PIEKARNICZO-CUKIERNICZY, MODUŁOWY prod. szwedzkiej, pełna automatyka, 4-modułowy, energooszczędny, zaparowanie, stan idealny oraz stoły cukierniczo-piekarnicze bukowe, różgi i kocioł 60 l, nierzędzony do ubijarki GUK, Świdnica, tel. 0501/60-52-26, 074/852-40-43 W10595974

PIECE NADMUCHOWE nieużywane, na gaz stały i olej opalowy, na pow. grzewczą 100 m², - 3.500 zł i 100 m² - 12.500 zł. Ostrow Wlkp., tel. 062/592-66-80, 0603/05-74-77

PILA do betonu, STHL TS-350 spaliniowa, uszkodzona, - 300 zł. Wrocław, tel. 0602/70-62-32

PILA do drewna, silnik 1,5 kW, nieużywana w kraju, sprowadzona z Niemiec, - 1.700 zł. Głina, tel. 065/443-35-82

PILA do drewna stolarka, metalowa konstrukcja, - 1.200 zł. Kluczbork, tel. 077/418-48-94, 0504/47-88-12

PILA do kamienia nowa, stół obrótowy, podnoszony, na linie, z silnikami, - 14.000 zł. Strzegom, tel. 074/855-57-35

PILA do kamienia cyrkularna ramieniolowa, do drobnych wykończeń, posiada nowoczesne rozwiązania, - 5.500 zł. Świdnica, tel. 074/852-00-04, 0607/83-83-57

PILA do drewna cyrkularna, silnik 7 kW, na dwa paski, metalowa, dodatkowo rolki do cięcia wzdłużnego, - 800 zł. Ząbkowice Śląskie, tel. 074/815-97-73, 0607/70-17-82

PILA FORMATOWA tarczowa, - 7.500 zł. Leśna, powiat lubański, tel. 0602/69-24-78

PILA FORMATOWA Reszel, stan dobry, - 5.500 zł. Sieradz, tel. 0602/63-44-21

PILA KĄTOWA moc 850 W, nowa, - 270 zł. Wałbrzych, tel. 074/868-84-08 po godz. 20

PILA ŁAŃCUCHOWA STHL 250 spaliniowa, mało używana, gwarnacja, - 1.000 zł. Groblec, tel. 071/311-51-56, 0696/30-60-87

PILA ŁAŃCUCHOWA STHL MS-360, roczna, gwarnacja, 4,6 KM, mało używana, stan idealny, - 1.700 zł. Legnica Pole, tel. 0692/38-63-85

PILA ŁAŃCUCHOWA BUDGET nowa, 1800 W, prowadnica o dl. 40 cm, prod. zachodniej, - 350 zł. Lwówek Śląski, tel. 075/782-29-22 po godz. 20, 075/782-43-16, 0603/50-91-11

PILA ŁAŃCUCHOWA DOLMAR do drewna, 1,8 kW, - 190 zł. Raciborowice Górne, powiat bolesławiecki, tel. 0603/30-61-31

PILA ŁAŃCUCHOWA do drewna 450 W, stan dobry, - 370 zł. Wrocław, tel. 071/349-29-60

PILA ŁAŃCUCHOWA HUSQVARNA 51 3,2 KM, kask pilarski, stan idealny, - 1.000 zł/zestaw. Wrocław, tel. 0509/04-17-16

PILA ŁAŃCUCHOWA STHL 250 spaliniowa, mało używana, gwarnacja, - 1.000 zł. Wrocław, tel. 071/311-51-56, 0696/30-60-87

PILA ŁAŃCUCHOWA STHL Q26, 2001 r. spaliniowa, po wymianie amortyzatorów, filtra powietrza i łożyska w zębatce, stan b. dobry, - 850 zł. Rychno, powiat kępiński, tel. 069/713-38-02, 0601/47-17-80

PILA RAMIENIOWA do metalu hydraulicznie, stan b. dobry, bl. brzeszczu 450 mm, - 1.100 zł. Olawa, tel. 071/313-43-82

PILA RAMOWA OH 254 do metalu, hydrauliczne imadło, prod. bułgarskiej, - 3.000 zł. Głubczyce, tel. 077/485-20-01

PILA STOLEWIA do drewna stan b. dobry, - 2.000 zł. Wrocław, tel. 0501/14-07-58

PILA TARCZOWA TOP LINE TKHS 315E stolowa, wszystkie koła linowa regulacja, stan idealny, - 800 zł. Wrocław, tel. 0609/99-31-20

PILA TARCZOWA VIDIA do drewna, fi 315x35x2 mm, - 60 zł. Wrocław, tel. 0501/23-26-62

PILA TARCZOWA do drewna ze strugarką, - 200 zł. Wrocław, tel. 071/348-43-00

PILA TARCZOWA do drewna mała, z przystawkami: tokarką i szlifierką, - 110 zł. Wrocław, tel. 071/321-18-09

PILA TARCZOWA STHL TS 350 do betonu, asfaltu, uszkodzona, - 250 zł. Wrocław, tel. 0602/70-62-32

PILA TASMOWA do drewna, - 1.200 zł. Wilczyca, gm. Długoleś, tel. 071/398-96-03

PILY ŁAŃCUCHOWE TAJGA 2 szt., bez prowadnicy i łańcucha, - 200 zł. Gryfów Śl., tel. 0505/71-29-05

PILY ŁAŃCUCHOWE: BlackDecker, elektryczna, 1.600 W, prowadnica 30 cm - 250 zł oraz McCulloch 120, spaliniowa, prowadnica 30 cm, - 350 zł. Wołów, tel. 0601/19-14-48

PISTOLET DO KÓŁKÓW, - 200 zł. Wrocław, tel. 0602/17-67-13

PISTOLET ŁAKIERNICZY, - 120 zł. Wrocław, tel. 0606/10-38-74

PLYTKI DO NOŻY TOKARSKICH składanych, z węglików spiekanych - od 5 zł/szt. Wrocław, tel. 071/322-62-41

PODNOŚNIK SAMOCHODOWY "żaba", długi, solidny, udźwieg 5 t, - 300 zł. Wrocław, tel. 0605/82-49-57

PODNOŚNIK SAMOCHODOWY 4-kolumnowy, - 3.000 zł. Wrocław, tel. 071/339-20-20

PODNOŚNIK KOLEJOWY - 100 zł/szt. Namysłów, tel. 0604/89-65-58

PODZIELNICA FREZARSKA oraz stół obrótowy z uchwytem fi 250, stan dobry, pilno, - 3.500 zł. Ostrow Wlkp., tel. 062/738-51-12 po godz. 17

PODZIELNICA FREZARSKA, - 1.000 zł. Świdnica, tel. 0504/61-50-53

POMPA DO WODY silniki 15 kW, wydajność 200 m³/godz., nie używana, - 8.000 zł. Jelenia Góra, tel. 0506/88-98-20

POMPA DO WODY przelotowa, - 800 zł. Kluczbork, tel. 077/418-06-06, 0505/91-71-81

POMPA DO WODY PiP nowa, z silnikiem 220V, różne modele, ceny od 180 zł. Lwówek Śląski, tel. 075/782-29-22 po godz. 20, 075/782-43-16, 0603/50-91-11

POMPA DO WODY 1000 PUM 11 kW, wyd. 2000 l/min, - 1.200 zł lub zamiennie na kolebę budowlaną, Otmuchów, tel. 0696/48-78-66

POMPA DO WODY głębinowa do remontu, - 300 zł. Owiesno, gm. Dzierżonów, tel. 074/837-58-95

POMPA DO WODY BIBO P18 zatapiałnia, wyprodukowana w Zabrzu, 380 V, nowa, z przewodem elektrycznym o dl. 15 m, toczenie wody 9 m, 45 m³/godz., końcówka, wał strażacki o średnicy 75 mm, 2,9 kW, - 1.200 zł. Wrocław, tel. 071/322-61-00 po godz. 19, 0505/13-03-39

POMPY olejowa PZ 2-AZ 251 - 140 zł, do wody 80 PUM 160, 7,5 kW, 2.900 obr./min, wydajność 1 000 l/min - 480 zł, do wody Grundfos, 3-stopniowa - 450 zł. Wrocław, tel. 0692/48-63-63

POMPY DO WODY zanieczyszczonej, PG, zatapiałnia, 4,5 i 2,5 kW, wydajność 800 l/min, fi 80 i 150 mm, z przewodami, prod. niemieckiej i polskiej, 400 i 200 l. Wrocław, tel. 071/363-41-42 po godz. 18, 0605/20-85-43

POMPY DO WODY: Bibo, P-2A, wydajność 45 m³/godz., - 800 zł, P-3A, wydajność 80 m³/godz., - 1.000 zł, po remoncie, zasilanie 380 V. Wrocław, tel. 0601/71-64-31

PÓLAUTOMAT SPALNICYNY MAGSTER 500 chłodzony cieczą, nieużywany, z uchwytem spawalniczym, - 6.600 zł. Bielawa, powiat dzierżonowski, tel. 0698/52-02-42

PÓLAUTOMAT SPALNICYNY MIG MAT 150, do blacharki samochodowej, - 800 zł. Lwówek Śląski, tel. 075/782-29-22 po godz. 20, 075/782-43-16, 0603/50-91-11

PRASA ręczna, pięciopłaszczyznowa, - 400 zł. Strzelin, tel. 077/418-45-73

PRAHA DO MONTAŻU ZNACZKÓW PRZYPIŃCZONYCH BUTTON fi 37 mm, - 1.000 zł. Wieuł, tel. 043/843-23-00, 0502/35-10-48

PRAHA HYDRAULICZNA do wyprask parafinowych W2, 18 gniazd, 2 płyty podgrzewane, regulacja wysokości, duża wydajność, - 15.000 zł. Chojnów, powiat legnicki, tel. 0508/19-80-70

PRAHA HYDRAULICZNA nacisk 180 l, prod. niemieckiej, - 25.000 zł. Ostrow Wlkp., tel. 062/738-45-31

PRAHA HYDRAULICZNA do wkładów do zniczy, - 4.500 zł. Września, tel. 0603/97-11-56

**PHZ Bumar Sp. z o.o.**  
Biuro Handlowe we Wrocławiu

TEL. (071) 361-57-26, 332-40-55

- młoty hydrauliczne
- młoty pneumatyczne
- agregaty hydrauliczne
- sprężarki tłokowe, przelotowe, śrubowe
- frezarki
- zaderczaki do betonu
- listwy wibracyjne
- zagęszczarki
- stopy wibracyjne
- przedniarki jezdne
- tarcze diamentowe
- silniki spaliniowe

OP041016

KUPIE WYPOSAŻENIE GALWANIZERNI w szczególności urządzenia do cynkowania obrótowego. Wrocław, tel. 0601/75-01-19

KUPIE WYCIĄCZARKĘ DO BĘBNÓW HAMULCOWYCH. Wrocław, tel. 071/311-76-51

KUPIE ZAGINARKĘ DO BLACHY KM3, KM4 dl. 2500 mm. Wrocław, tel. 0600/35-58-07

KUPIE ZGRZEWARKE PUNKTOWĄ od 15 kVA i oprawy wykojniki do pras. Niemodlin, tel. 077/480-64-48, 0693/60-80-60

KUZIŃKA POLOWA mała, nadmuch 220V - 300 zł. Głubczyce, tel. 0608/80-47-18

LEWAREK KOLEJOWY, - 130 zł. Wrocław, tel. 0601/78-28-97

LINIA DO PRODUKCJI UCHWYTÓW do montażu paneli i boazerii, maszyny, technologia + materiały, - 18.000 zł lub zamiennie, Bystrzyca Kłodzka, tel. 0603/11-61-82

MASZNY PIAKARNICZE: pieca piekarnicze i cukiernicze - od 1.000 zł, krajalnica do chleba, ubijaczki, mieszarki, przesiewacze do maki i inne urządzenia - od 10 zł. Gostyń, tel. 065/572-59-58, 0602/38-42-62

MASZNY PIAKARNICZE: mieszalnia do ciasta - 1.000 zł, kpl. ubijaczka - 3.500 zł, palenka elektryczna - 2.500 zł. Sulęców, powiat zielonogórski, tel. 0606/40-58-48

MASZNY PIAKARNICZE: cukniemie, piece wadkowe, obrótowe, automaty do lodów, śmietani, krajalnica do chleba, automaty Minirex, dzielniki do bułek 3, 4, mieszalnia łopatkowa, kątowa, spiralna, młynki do bułek, wałkownice, rogalkarki, ubijaczki, 20, 30, 60, 80 l www.kat.piekarnia.pl. Wrocław, tel. 071/358-90-09, 0607/68-04-12

MASZNY PIAKARNICZE: mieszalnia - 1.000 zł, miarkarka - 2.000 zł, inne. Wrocław, tel. 071/793-69-09

MASZNY STOLARSKIE: grubośćciowo-wyrowniarka, piła taśmowa - 6.000 zł; frezarka - 3.500 zł; piła z wózkiem bocznym - 4.000 zł; wentylator do wyciągu trocin 1440 m³/godz. - 1.900 zł; piła taśmowa 220 V - 1.000 zł; piła tarczowa 220 V - 1.000 zł. Feliksów, powiat śremski, tel. 0602/65-19-44

MASZNY STOLARSKIE: frezarka, wiertarka, wyrowniarka, piła lub zamiennie na samochód. Jelenia Góra, tel. 0603/61-59-50, 0692/09-80-19

MASZNY STOLARSKIE: nowa, trójczynnościowa, piła, heblarka, frezarka, 2,2 kW, 380 V - 2.500 zł, piła ramieniolowa, poprzeczna, do profilu drewnianych i aluminiowych, wys. cięcia 160 mm - 2.100 zł. Kamieniec Wr., powiat wrocławski, tel. 071/318-50-46

MASZNY STOLARSKIE: traki tarczowe - 4.800 zł, wałeczki jezdne, 120 - 900 zł, wyciąg trocin na 10 maszyn, kpl. - 5.500 zł. Leszno, tel. 0696/80-06-98

MASZNY STOLARSKIE: piła z wiertarką - 2.000 zł, piła kapowa tarczowa Bakerle ze stolami - 3.500 zł, okleinarka stolikowa Hebrock - 7.000 zł, okleinarka Ramann, prod. niemieckiej, do PCV 2 mm, stan b. dobry - 15.000 zł. Opole, tel. 077/457-46-84, 0506/16-10-43



**SYNDYK MASY UPADŁOŚCI RAWO HOLDING Sp. z o.o.**  
oferuje do sprzedaży następujące ruchomości :

Lp.	Nazwa	Ilość	cena wywoławcza za sztukę
1.	Napiłatarka 13C/CPM TYP RAE 1994 536	1	400 zł
2.	Maszyna do wkręcania nylpi 2032/14B nr 634	1	500 zł
3.	Robot do centrowania kół rowerowych ROBOT 77	1	800 zł
4.	Robot do centrowania kół rowerowych ROBOT 77	1	600 zł
5.	Urządzenie do sprawdzania geometrii ramy rowerowej	1	300 zł
6.	Klucz pneumatyczny	5	50 zł
7.	Spawarka MIG-MAG	1	200 zł

Podane ceny są cenami netto, do których należy doliczyć 22 % podatku VAT  
Dodatkowym atutem będzie złożenie oferty obejmującej zakup wszystkich maszyn.  
Oferty należy składać pisemnie do 14.04.2004 r. na adres:  
Biuro Rachunkowe ANMAR Sp. jawna, 50-148 Wrocław, ul. Wita Stwosza 3, II p.  
Dodatkowe informacje można uzyskać pod nr. tel. 071/341-96-37

PRASA PNEUMATYCZNA wielozmnożeniowa, wolno stojąca, przystosowana do zaciskania przewodów w konektorach z oprzyrządowaniem, - 3.500 zł. Świdnica, powiat świdnicki, tel. 074/666-82-06 po godz. 18  
PRASA STOLARSKA pneumatyczna, 6-półkowa, dl. 2 m. - 10.000 zł. Kepno, tel. 062/791-15-89, 0503/13-71-22  
PRASA STOLARSKA DOH-360 6-półkowa, wym. 1300x2000 cm, - 20.000 zł. Kepno, tel. 0694/89-58-95  
PRASA SZEWSKA nacisk 30 t, stan b. dobry, do wykrawania, stan b. dobry + matyca do wkładek do butów, - 3.000 zł. Wrocław, tel. 0697/73-81-01  
PRZEKŁADNIE ŚLIKAKOWE, ZĘBATE z silnikiem i bez silnika oraz motoreduktory i inne, od 100 zł. Brzeg, tel. 077/411-35-14, 0692/01-90-43

PRZEMYSŁOWY KOCIOL PARYOWY ER-25-010 z ruchomym rusztem, pow. grzewcza 25 m<sup>2</sup>, temp. pary 195 st. C, ciśnienie 12 atm., rzut mechaniczny - po likwidacji fabryki, tel. 0692/39-01-00 W81007034

PRZETWORNICZKA NAPIĘCIA, - 1.300 zł. Złotoryja, tel. 076/878-22-17, 0501/24-39-48  
PRZYRZĄD DIAGNOSTYCZNY AUTODIAGNOS 60-pinowa skryпка pomiarowa z adaptarami (Opal - 25 pin, 35 pin, 38 pin, 45 pin, 55 pin, 56 pin oraz Ford - 8 pin), niezbędna w serwisie elektroniki samochodowej, - 2.000 zł. Lwówek Śląski, tel. 075/782-55-83  
PRZYRZĄD DIAGNOSTYCZNY - interfejs diagnostyczny OBD II, umożliwiający pełną diagnostykę serwisową oraz odczyt i korektury kodów błędów wszystkich układów samochodu (np. poduszka pow. ABS, service), dorabianie kluczyków itp., do aut grupy VW (Audi, VW, Seat, Skoda), BMW, inne, - 300 zł. Wrocław, tel. 0604/30-29-74

PRZYRZĄD DIAGNOSTYCZNY DIAGNOSKOP KR 8005A, - 400 zł. Wrocław, tel. 0602/63-65-22  
PRZYSTAWKA DO FREZARKI FWD, FWC lub Jarcin, dłutowica do metalu, długość robocza 80 mm, stan b. dobry, - 1.000 zł. Kepno, tel. 062/782-12-34  
RAMA BLACHARSKA, - 10.000 zł. Brzeg, tel. 0601/76-07-76  
RAMA BLACHARSKA AMG, - 15.000 zł. Brzeg, tel. 0601/76-07-76  
REBĄK DO DREWNA stacjonarny, 30 kW, - 18.000 zł. Ludwikowice, powiat kłodzki, tel. 074/871-61-84, 0608/98-58-07  
ROZPIERAK HYDRAULICZNY siła rozpiarania 10 t (z zestawem blacharskim w pudełku), - 400 zł. Dzierżonów, tel. 0601/55-22-52  
ROZPIERAKI BLACHARSKIE 10 t, zestaw naprawczy, w pudełku - 450 zł. Bielawa, tel. 0601/55-22-52

SILNIK ELEKTRYCZNY moc 7,5 kW, 1400 obr./min, z wyłącznikiem, kołem pasowym, na wózku + 10 m kabla, - 300 zł. Głogów, tel. 076/835-52-03  
SILNIK ELEKTRYCZNY 22 kW, 980 obr./min - 800 zł. Głogówek, powiat prudnicki, tel. 0608/83-90-01  
SILNIK ELEKTRYCZNY 380V, 30 kW, 1470 obr./min, 2-biegowy, - 1.000 zł. Namysłów, tel. 0504/03-35-32  
SILNIK ELEKTRYCZNY 7,5 kW, - 350 zł. Pątnów, powiat legnicki, tel. 076/854-41-21

SILNIK ELEKTRYCZNY 13 kW, 380 V, 3-fazowy, z przelącznikiem trójkąt-gwiazda, - 250 zł. Piskorzówek, gm. Domaniów, tel. 071/301-72-76, 0504/96-25-91  
SILNIK ELEKTRYCZNY 15,5 kW, 2945 obr./min, nowy, - 1.000 zł. Świebodzin, tel. 0504/05-85-17  
SILNIK ELEKTRYCZNY 7,5 kW, 2800 obr./min, - 300 zł. Wałbrzych, tel. 074/848-89-87  
SILNIK ELEKTRYCZNY 15 kW, 2990 obr./min, - 350 zł. Wrocław, tel. 071/042-29-39, 0502/83-45-57  
SILNIK ELEKTRYCZNY 22 kW, 380 V - 500 zł. Wrocław, tel. 0697/76-71-77  
SILNIK ELEKTRYCZNY 10 kW, 380 V, - 350 zł. Wrocław, tel. 071/325-27-32, 0505/07-03-54  
SILNIK ELEKTRYCZNY różnej mocy, od 150 zł, oraz reduktory. Żagań, tel. 0503/36-86-55

SILNIKI ELEKTRYCZNE nowe, regenerowane - od 50 zł. Głuszyca, tel. 077/419-14-34  
SILNIKI ELEKTRYCZNE moc 10, 11, 17 kW, - 300 zł / szt. - Gubin, tel. 068/359-37-41  
SILNIKI ELEKTRYCZNE - SZJc 380 V, 2,2 kW, 950 obr./min, SZJd 380 V, 2,2 kW, 2284 obr./min - 250 zł/szt. Przecławice, gm. Żórawina, tel. 071/311-48-38  
SILNIKI ELEKTRYCZNE - 1,5, 3, 5, 7, 5, 15, 22, 30, 45, 75, 22 kW, 1,4, 1,5, 2, 2, 2, 3, 4, 5, 5, 7, 5, 13, 15, 17 kW 1400 obr./min, 0,6, 1,1, 1,5, 2, 2, 2 kW 900 obr./min, 0,6, 1,1, 1,5 kW 1400 obr./min, 220 V - 80-650 zł. Syców, tel. 0600/63-72-91

SILNIKI ELEKTRYCZNE 7 kW - 300 zł, zespolony z prądnicą, 3,5 kW - 400 zł. Świdnica, tel. 074/852-50-16, 0602/46-92-28  
SILNIKI ELEKTRYCZNE - OKC 2-2/120K, do pralki Polar, 2,75/425 obr./min. - 45 zł oraz SZJke 12a, 220/380 V, moc 0,8 kW, 2,890 obr./min. Wrocław, tel. 071/372-84-11  
SILNIKI ELEKTRYCZNE 0,8, 1,1, 1,5, 2, 2, 3, 4, 5, 5, 7, 5, 22 kW, 1.400 obr./min, 1,5, 2, 2, 7, 5 kW, 900 obr./min, 0,8 kW, 2.900 obr./min oraz kohlerowa - od 70 zł. Wrocław, tel. 0692/48-63-63  
SILNIKI ELEKTRYCZNE od 0,5 kW do 22 kW oraz motoreduktory różne - od 70 zł. Wrocław, tel. 071/354-18-49

SILNIKI SPALINOWE różne, cena od 100 zł. Syców, tel. 062/785-26-38, 0605/13-98-85  
SIŁOWNIK wyrzut. Jedlina Zdrój, powiat wałbrzyski, tel. 0607/94-01-55  
SIŁOWNIKI HYDRAULICZNE średnica 120/130 mm, długość 800 i 1 020 mm - 500 zł/szt. Oława, tel. 0697/29-07-70  
SIŁOWNIKI PNEUMATYCZNE, - 20 zł Świdnica, tel. 0504/61-60-53  
SIŁOWNICZKA nożna - 220 zł. Syców, tel. 062/785-26-38, 0605/13-98-85

SPAWARKA WODORO-TLENIOWA uniwersalna, prod. rosyjskiej, fabrycznie nowa, 220 V, waga 13 kg. Kamienna Góra, tel. 075/744-12-12 wieczorem  
SPAWARKA transformatorowa 220/380 V, 360 A, uzwojenia miedzią w bawleynie, - 780 zł. Kluczbork, tel. 077/418-48-94, 0504/47-88-12  
SPAWARKA 150-165-185 A, 220/380 V, do elektrody 4 mm, kompletna maska, szczotka, fabrycznie nowa, cena 320-490 zł. Wrocław, tel. 0601/71-59-58  
SPAWARKA MIGOMAT 180 A, 230 V, drut 50 B - 0,8 mm, - 1.050 zł. Bozków, powiat kłodzki, tel. 074/871-48-31, 0509/40-83-10  
SPAWARKA MIGOMAT 140 Turbo, nowy reduktor, technicznie sprawna + prowadnica z uchwytem, butla gazu i drut spawalniczy, - 900 zł. Brzeg, tel. 0692/52-50-05  
SPAWARKA MIGOMAT S-Mig, 230 V, 180 A, technicznie sprawna, nowa + butla z gazem i drut spawalniczy, - 1.160 zł. Opole, tel. 077/469-59-53, 0601/54-72-97  
SPAWARKA MIGOMAT 180 A, + reduktor, drut 0,8-0,8 mm, wen-

tylator na kółkach, fabrycznie nowa, - 970 zł. Wrocław, tel. 0601/71-59-58  
SPAWARKA MIGOMAT 150 A, na kółkach, reduktor, drut 0,8-0,8 mm, fabrycznie nowa, - 820 zł. Wrocław, tel. 0601/71-59-58  
SPAWARKA TIP elektryczna, 150 i 220 A, z wentylatorem, prod. zachodniej oraz elektrody, ceny od 270 zł. Lwówek Śląski, tel. 075/782-29-22 po godz. 20, 075/782-43-16, 0603/50-91-11  
SPAWARKA WIROWA elektryczna, - 1.000 zł. Rajcyn, tel. 0600/39-39-20  
SPAWARKA WIROWA 300 A, - 500 zł. Wrocław, tel. 071/341-28-38  
SPAWARKA elektrodoz, 2 szt., - 220 V, 175 A, 380 V, 380 V, 210 A - 550 zł, na gwarancji Głuszyca, tel. 077/419-14-34  
SPAWARKI : Migomat, 130 A, na siłę - 650 zł, 180 A, 250 A, 400 A, 630 A, TIG, do stał - 2.800 zł, do aluminium - 3.800 zł, transformatorowa Bestar STA-250 - 800 zł, SPB-315 - 1.000 zł. Lubiąż, tel. 0694/10-97-25

SPAWARKI ELEKTRODOWE, inwertorowe, TIG, półautomaty spawalnicze, prostowniki rozruchowe, zgrzewarki, przecinarki plazmowe, producent i bezpośredni importer, gwarancja, faktura VAT, WWW.BADEK.COM.PL - pełna oferta i ceny. BADEK, Piława Dolna, tel. 074/831-28-08, 0502/38-11-40 W01043194

SPRZĘDKA WAN 2-litkowa, 3 kW, 20 m<sup>3</sup>/godz., ciśnienie 1 MPA, zbiornik 400 l, stan idealny, - 2.150 zł. Baranów, powiat kępiński, tel. 062/781-82-55  
SPRZĘDKA ASPA 3JW60 3-litkowa, zbiornik 180 l, 2,2 kW, 400 V, stan idealny, - 1.100 zł. Grodzk, powiat brzeski, tel. 0603/36-51-55  
SPRZĘDKA 220 V, - 150 zł. Jugowca, powiat wałbrzyski, tel. 074/845-32-10  
SPRZĘDKA oryginalna, prod. polskiej, stan idealny, - 1.900 zł. Kepno, tel. 062/782-71-31

SPRZĘDKA z silnikiem elektr. AO2, 3 fazy, 40 kW, 735 obr./min, wydajność 6 m<sup>3</sup>/min, stan b. dobry, - 2.000 zł. Oleśnica, tel. 071/314-87-89, 071/794-42-39  
SPRZĘDKA 243 spalnicowa, - 3.800 zł. Oława, tel. 0602/48-54-40  
SPRZĘDKA 8 atm., zbiornik 25 l, odwadniacz 210 l/min, EURO, na kółkach, fabrycznie nowa, - 470 zł. Wrocław, tel. 0601/71-59-58  
SPRZĘDKA MAHLE, 1994 r. zbiornik 500 l, 2-cylindrowa, stan idealny, - 8.500 zł. Syców, powiat oleśnicki, tel. 0608/73-67-41  
SPRZĘDKA łoktowa, 1998 r. 5,5 kW, 880 obr./min, zbiornik 270 l, mało używana, - 3.800 zł. Jelcz-Laskowice, tel. 0602/45-91-57

SPRZĘDKI ŚRUBOWE prod. niemieckiej, w b. dobrym stanie: 4 kW - 0,5 m<sup>3</sup>/min, 11 kW - 1,2 m<sup>3</sup>/min, 15 kW - 1,6 m<sup>3</sup>/min, 22 kW - 3 m<sup>3</sup>/min, 30 kW - 4,4 m<sup>3</sup>/min, 55 kW - 7,8 m<sup>3</sup>/min. Strzegom, tel. 074/649-41-29, 0691/78-27-85 W01052714

STOŁY ELEKTROMAGNETYCZNE i magnetyczne, - 400 zł. Świdnica, tel. 0504/61-60-53  
STOŁY ŚLUSARSKIE 150-600 zł. Wrocław, tel. 071/346-20-46, 0503/12-57-56  
STOŁY WARSZTATOWE, - 400 zł / szt. Brzeg, tel. 071/319-61-34, 0691/61-97-80

STÓŁ DO WYTACZARKI, - 300 zł. Wrocław, tel. 071/355-58-84  
STÓŁ MONTAŻOWY wym. 240x120x1, - 70 zł. Jelenia Góra, tel. 075/784-83-73, 0609/93-00-09  
STÓŁ PODZIAŁOWY kątowno-obrotowy, - 1.200 zł. Świdnica, tel. 0504/61-60-53

STÓŁ STOLARSKI z imadłami, technicznie sprawny, - 500 zł. Przecławice, gm. Żórawina, tel. 071/311-48-38  
STÓŁ STOLARSKI - 150 zł oraz ślusarski, duży - 800 zł. Wrocław, tel. 071/346-20-46, 0503/12-57-56  
STÓŁ ŚLUSARSKI malowany z szufładami, duży, dl. 4 m, szer. 1 m, stan dobry, cena złomu, - 300 zł. Oława, tel. 071/313-88-83, 0606/12-42-14  
STÓŁ ŚLUSARSKI duży, - 600 zł. Wrocław, tel. 071/346-20-46, 0503/12-57-56

STÓŁ WARSZTATOWY ślusarski, metalowy, 80x175 cm, wys. 100 cm, z szufładami i szafkami, - 300 zł. Wrocław, tel. 071/790-04-60, 0504/10-49-54  
STRUGARKA DO DREWNA stan dobry, - 300 zł. Ząbkowice Śląskie, tel. 074/815-97-73, 0607/70-17-82  
STRUGARKA DO METALU mala + piła ramowa, - 800 zł. Wrocław, powiat krotoszyński, tel. 0509/24-44-57

SUWNIKI warszta 4 m, szer. 4,80 m, udźwig 3,5 t, - 1.200 zł. Bolesławiec, tel. 0691/78-77-50  
SUWNIKA balkonowa wys. podnoszenia 6,4 m, nowa, - 1.300 zł. Oława, tel. 071/313-49-89  
SZLIFIERKA 2-litkowa, duża, na podstawie żeliwnej, wys. 1 m, 380 V - 300 zł. Oława, tel. 071/313-88-83, 0606/12-42-14  
SZLIFIERKA 2 kW, średnica tarczy 230 mm, nowa, - 170 zł. Opole, tel. 077/469-59-53, 0601/54-72-97  
SZLIFIERKA NUA 25, - 2.500 zł. Syców, tel. 0602/46-06-84  
SZLIFIERKA DO KAMIENIA, - 500 zł. Wrocław, tel. 071/341-28-38  
SZLIFIERKA STOŁOWA do drewna, 3-fazowa, - 200 zł. Ząbkowice Śląskie, tel. 074/841-13-07  
SZLIFIERKA TAŚMOWA, - 1.300 zł. Morzęcin Mały, gm. Oborniki Śląskie, tel. 071/310-61-86

SZLIFIERKA TAŚMOWA do drewna, - 500 zł. Twardogóra, tel. 071/315-04-53  
ŚCISAK STOLARSKI szer 180 cm, prod. niemieckiej, - 80 zł. Wrocław, tel. 0691/66-85-51  
TARCZE SZLIFERSKIE, - 500 zł. Świdnica, tel. 0504/61-60-53  
TOKARKA TUJ-48 wyjmowany mostek, długość robocza 150 cm, nowy uchwył słoczkowy, - 8.000 zł (w rozliczeniu może być myjka ciśnieniowa z podgrzewaniem). Kobyła Góra, tel. 062/731-62-88  
TOKARKA rewolwerowa, - 1.700 zł. Torzaniec, tel. 062/731-48-57  
TOKARKA TUG 40, 1984 r. uniwersalna, dl. toczenia 1 m, skr. toczenia 430 mm, - 5.000 zł. Zgorzelec, tel. 075/648-18-88  
TOKARKA TIP BV 20 B-L, 2002 r. stolowa, 2002 r., nowa, uchwył 100, przelot 20, konik MK2, obroty 170-1950, gwinty 0,25-3", walcownik w Prakarkarze, bez biudka - 2.050 zł, z biurkiem - 2.300 zł. Legnica, tel. 076/854-19-72 do godz. 17, 076/721-00-23 w godz. 20-22

TRAK do drewna tarczowy, moc 15 kW, z posuwem, - 4.500 zł. Bolesławiec, tel. 0609/88-80-40  
TRAK taśmowy 3-biegowy, wys. regulowana mechanicznie, torowisko dl. 8 m, - 9.200 zł. Odolanów, powiat ostrowski, tel. 0600/26-76-68  
TRAK tarczowy średnica tarczy 80 cm, moc 13 kW, przewód elektryczny 25 m b., - 1.400 zł. Przychodź, tel. 068/391-37-62  
TRANSFORMATOR BHP 220V/24V, moc 100VA - 40 zł. Głubczyca, tel. 0608/80-47-16

TURBINA WODNA FRANCIS średnica wirnika 600 mm, szafy sterownicze, - 12.000 zł. Lubin, tel. 079/46-31-40, 0608/28-70-83  
TWARDŃCIOMIERZ BRINELLA, - 1.500 zł. Wrocław, tel. 0601/55-70-59  
TWARDŃCIOMIERZ ROCKWELLA, - 1.800 zł. Wrocław, tel. 0601/55-70-59

UBJAZCZKA CUKIERNICZA prod. czeskiej, poj. 80 l, 2 kociołki + przystawki, - 3.000 zł. Gryfów Śląski, powiat lwówecki, tel. 0605/98-09-96

UCHWYTY DO TOKARKI 4-szczękowy, samocentrujący, średnica 100 mm, nowy, - 100 zł. Leszno, tel. 0693/81-71-48

UCHWYTY DO TOKARKI 4-szczękowy, fi 200 mm, - 250 zł. Wieruszów, tel. 0602/19-27-48

UCHWYTY DO TOKARKI 3-szczękowy, fi 250, szczęki lewa, prod. polskiej, - 200 zł. Ząbkowice Śląskie, tel. 074/818-88-55

UCHWYTY TOKARSKIE mechaniczne i pneumatyczne, - 150 zł. Świdnica, tel. 0504/61-60-53

URZĄDZENIE DO UZDATNIANIA WODY wydajność 1500 l/godz., 1,5-rotacyjne, - 3.000 zł. Zary, tel. 088/382-20-03 po godz. 17

URZĄDZENIE DO ZRYWKI DREWNA z myłownicą, lina 45 m b. + walek przekładnik, - 1.000 zł. Przychodź, tel. 068/391-37-62

URZĄDZENIE POLIGRAFICZNE TAMPONIARKA HANDY-PRINTER 130 ręczna, do druku na powierzchniach nieregularnych i wypukłych, we wgłębieniach, na powierzchniach nieregularnych, do dekorowania wyrobów z tworzyw sztucznych, przedmiotów reklamowych itp., szkła, ceramiki, metalu, - 1.500 zł. Wrocław, tel. 071/373-18-83 w godz. 8,30-18

WAGA SUWAKOWA do 500 kg, - 800 zł. Wrocław, tel. 071/346-20-46, 0503/12-57-56

WAGA TOWAROWA suwakowa, do 1.000 kg, pomost 1x2 m, legalizacja, - 1.700 zł. Legnica, tel. 0602/37-87-69

WALKI GRZEJNE grube, składane, moc 750 W, do pieców akumulacyjnych i cienkie, moc 500 W - 6 zł/szt. Wrocław, tel. 0501/23-26-62

WANNA kwasoodporna, poj. 1.000 l, - 1.000 zł. Radwanice, tel. 071/311-77-48

WCJAGARKA LINOWA ręczna, przekładnia zębata, wojskowa + lina stalowa, średnica 10 mm, długość 150 m, - 550 zł. Namysłów, tel. 0604/84-04-45

WCJAGARKA ŁAŃCUCHOWA elektryczna udźwig 1000 kg, prod. niemieckiej, - 800 zł. Gubin, tel. 088/359-37-41

WCJAGARKI linowe i łańcuchowe, 150-400 zł. Lutylnia, powiat średzki, tel. 0502/08-33-43

WCJAGARKA elektryczna Ramsay i Wam, 12 V, stan b. dobry, 800 i 1.500 zł. Polkowice, tel. 0508/14-55-47

WENTYLATOR dachowy, duży, - 250 zł, tel. 071/348-48-74, 0601/31-37-07

WENTYLATOR, - 4.000 zł. Wrocław, tel. 0602/64-99-76

WENTYLATOR WYCIĄGOWY duży, z rurami, - 800 zł. Rawicz, tel. 0602/37-78-94

WIERTARKA łańcuchowa, 3t - 450 zł. Syców, tel. 062/785-26-38, 0505/13-98-65

WIERTARKA CELMA okrągła, stara, - 60 zł. Wrocław, tel. 071/342-29-39, 0502/83-45-57

WIERTARKA KADLUBOWA 2H135 do metalu, - 4.500 zł. Krotoszyn, tel. 062/721-50-63

WIERTARKA STOLOWA moc 350 W, - 500 zł. Świdnica, tel. 0503/17-14-93

WIERTARKI elektryczne: DeWalt, stan dobry - 130 zł, Makita DP-4700, stan dobry - 140 zł. Wrocław, tel. 0502/12-55-57

WIERTARKI : Makita DP 4700, el., wolnoobrotowa, 0-550 obr./min., stan dobry, - 140 zł, De Valt, el., stan dobry, - 120 zł. Wrocław, tel. 0502/12-55-57

WIERTARKI : Parles, stan dobry, - 120 zł, wiertarka el. Celma PRC II 10, stan dobry, - 90 zł. Wrocław, tel. 0502/12-55-57

WIERTARKI STOLOWE : WS-15 i WSD-6, stan b. dobry - 750 zł/szt. Wrocław, tel. 0602/70-62-32

WIERTARKOFREZARKA WFC-90 stan b. dobry, Syców, tel. 0600/05-95-78

WIERTARKOWKRĘTARKA stan b. dobry, - 40 zł. Wrocław, tel. 071/791-71-99, 0691/64-66-78

WIERTŁA DO BETONU WIDOWIE Joran, nowe, średnica od 8-10 mm, długość od 110-300 mm, 90 szt., - 1.700 zł. Brzeg, tel. 0691/11-19-99

WIERTŁA DO DREWNA do korków (seki), dl. 63, 50, 42, 25 mm. Wrocław, tel. 0501/23-26-62

WIERTŁA DO METALU cylindryczna, nowe, fi 20 mm - 6 zł/szt. Wrocław, tel. 0502/12-55-57

WKŁADY DO POMP VIKERS różne wydajności - od 200 zł. Syców, tel. 0600/05-95-78

WÓZEK PALETOWY, - 460 zł. Radborowice Górne, powiat bolesławiecki, tel. 0603/30-81-31

WÓZEK PALETOWY podwieszany 2 t, stan dobry, - 450 zł. Węglińiec, powiat zgorzelecki, tel. 0504/19-97-38

WÓZEK PALETOWY LUPD udźwig 2000 kg, stan b. dobry, - 500 zł. Wrocław, tel. 0602/70-62-32

WÓZEK PALETOWY, - 300 zł. Wrocław, tel. 0601/73-25-95

WÓZEK RĘCZNY 2-kołowy, - 120 zł. Wrocław, tel. 071/352-90-26, 0601/76-02-51

WÓZEK TRANSPORTOWY podwieszany na dwuteowniku, wym. 1000x400 mm, ład. 500 kg, nadaje się do zakładu kamieniarskiego, - 300 zł. Mrowiny, powiat świdnicki, tel. 0501/80-70-38

WÓZEK TRANSPORTOWY do trumien, do załadunku i przewozu, - 1.000 zł. Wrocław, tel. 071/782-73-80

WTRYSKARKA KUASY 260/100, - 5.500 zł. Rawicz, tel. 0602/37-76-94

WTRYSKARKA TŁOKOWA wtrysk 120 g - 800 zł + formy wtryskowe do prod. elem. wykończeniowych mebli - od 500 zł/szt. Leszno, tel. 065/526-62-84, 062/740-61-85

WTRYSKARKI 24 szt., od 23 do 600 zł, formoplasty - monomaty, Batenfeld 250 CNC Unilog 4.000 zł (sterowanie), komplet form wtryskowych branży AGD, 130 szt.



# BLACHY PRUSZYŃSKI

TERAZ POLSKA

PRODUCENT PRUSZYŃSKI Sp. z o.o.  
55-075 Bielany Wrocławskie, ul. Wrocławska 48  
tel. 071/311-26-21, 311-04-04, fax 311-03-24

Blachodachówka • Blachy trapezowe ocynkowane i powlekane T6-T135 • Blachy płaskie, ocynkowane, powlekane, tytan - cynk i aluminium  
Obróbki blacharskie i akcesoria • Okna dachowe

na pilota, dobrej klasy, napęd na pasek zębaty wraz z montażem - 750 zł Wrocław, tel. 071/785-58-98, 0605/71-73-32  
BARAK BUDOWLANY, - 400 zł. Bielany Wrocławskie, tel. 0605/54-44-99  
BARAK BUDOWLANY ogrzew. Webasto, - 1.500 zł Górka Sobocka, gm. Kondratowice, tel. 071/393-04-27, 0504/55-64-28  
BARAK BUDOWLANY o wym. 2x5 m, pokryty papą, okno okrągłe, - 400 zł. Młkmita, tel. 071/765-56-77, 0505/53-27-02  
BARAK BUDOWLANY wym. 6.5x2.5 m, na kołach, - 1.800 zł. Oleśnica, tel. 0691/05-84-63  
BARAK DREWNIANY szatnia, 1 szt., wymiary 6x2 m, ocieplony, wewnętrzna instalacja elektryczna, - 1.500 zł. Wrocław, tel. 071/354-55-84, 0501/75-75-20  
BARAKOWÓZ SAM zielony, "wóz Drzymy", jednoosobowy, koła 750x20 zdejmowane, samochodowe, nadaje się na stółkę, do sadu lub na budowę, 2 miejsca do spania, kuchnia, skrzynia na narzędzia, zaczep samochodowy, - 800 zł. Wrocław, tel. 071/363-41-42 po godz. 16, 0605/20-85-43  
BARAKOWÓZ na kołach, ocieplony z impregnowanego drzewa, pełna instalacja elektryczna i sanitarna, rok prod. 2004 r., dach częściowo przeszklony, 1 pokój, 2 łóżka, szafka, 2 pokój, aneks kuchenny, szafka, dwa stoły, półki, łazienka i wc, - 18 400 zł. Wrocław, tel. 0503/18-54-95

BETONIARKA poj. 250 l, stan dobry, - 750 zł Jęszkowice, tel. 071/318-05-38  
BETONIARKA poj. 150 l, - 950 zł Legnica, tel. 076/856-32-84  
BETONIARKA poj. 150 l, silnik 1.5 KM, 380 V, stan dobry, - 350 zł. Lubin, tel. 076/846-91-21

BLACHA trapezowa nowa, powlekana, biała, grubość 0.6 mm, wys. trapezu 8 mm, arkusze 300 x 103 cm - 13 zł/m<sup>2</sup>. Złotoryja, tel. 0504/24-90-57  
BLACHA trapezowa powlekana, w arkuszach - 12.50 zł/m<sup>2</sup>. Złotoryja, tel. 0505/38-00-98

**OCIEPLENIE- PRODUCENT ZMYWALNEJ PŁYTY TERMOIZOLACYJNEJ obory, chlewnie, kurmiki, magazyny BALEX METAL DOLNY ŚLĄSK Sp. z O. O. DŁUGOŁĘKA, TEL. 071/3151613**

**VAT jeszcze tylko 7% BRAMY GARAŻOWE KRISPOL już od 1650 zł tel. (071) 339 40 07, 0601 73 95 00**

BETONIARKA poj. 130 l, 220V, nowa, prod. zachodniej, - 780 zł. Lwówek Śląski, tel. 075/782-29-22 po godz. 20, 075/782-43-16, 0603/50-91-11  
BETONIARKA poj. 250 l + stół wibracyjny i formy do betonu, - 4.000 zł. Oleśnica, tel. 071/314-97-59  
BETONIARKA poj. 100 l, prod. polskiej, 220 V, - 550 zł. Oleśnica, tel. 071/768-56-50

BLACHA ALUMINIOWA wym. 1200x3000x0.6 mm, - 600 zł/arkusz. Wrocław, tel. 0696/22-44-13  
BLACHA CZARNA wym. 182x102x5 mm, 2 arkusze, - 150 zł/arkusz. Przemęt, powiat wolsztyński, tel. 0604/17-74-83  
BLACHA CZARNA gr. 5-8 mm, nadaje się na konstrukcje, arkusze 1-3 m<sup>2</sup>, bez wizerów, ok. 8t - 1.5 zł/kg. Wińsko, tel. 071/389-82-02

**SPRAWDŹ CENY - NIE RABATI!**

**SCHÜCO INTERNATIONAL**  
Nowy producent  
nowe niskie ceny!

# OKNA

**MAT - BUD**  
Barbara Gaszyk  
071/312-30-89  
Nowe punkty sprzedaży:  
Trzebnica, tel. 071/312-03-70  
Zmigród, tel. 071/385-24-43

**OKNA Z PCV**  
KUP OKNA TERAZ!!!  
OSZCZĘDZISZ 15% vat-u  
OTRZYMASZ RABAT 40,5%

raty 0% + prow. 1% zam.-c

**EURO - OKNA**  
W-w, BRANIBORSKA 13  
(071) 373-55-53, 339 09 43

**WYPRZEDAŻ!!! NAJTANIEJ!!!**

# OKNA

DREWNIANE, KLEJONE WARSTWOWO  
SOSNOWE, BIAŁE  
MONTAŻ, DEMONTAŻ, OBRÓBKA

118 x 145 - 769zł  
148 x 145 - 849zł  
178 x 145 - 929zł

Szyby U/1,1 PLUS (W/m<sup>2</sup>K) Certyfikat TOV EN ISO 9001  
Okucie uchylno-rozwiernie z mikrouszczelnieniem AUBI  
Okapnik aluminiowy, listwa aluminiowa przyszybowa  
RABATY DLA FIRM

**TEL/FAX (071) 316-26-86**

BRAMY GARAŻOWE-UCHYLNE SEGMENTOWE - od 700 zł, automatyka, montaż, ogrodzenia metalowe, kute, balustrady - od 90 zł/m, cynkowanie ogniowe, przesła ocynkowane z kątownika - 60 zł/m<sup>2</sup>. Nowogrodziec, tel. 075/731-71-16, 0606/64-59-51 W01046674

BRAMY HORMANN i innych producentów dla garaży i przemysłu, drzwi stalowe przeciwpożarowe, obiektywne, 2-skrzydłowe, wykonania specjalne, standardowy asortyment od ręki na magazynie, firma IRGA, fachowo obsługuje od 1991 r., posiadamy doświadczonych monterów. Wrocław, ul. Fabryczna 68, tel. 071/355-01-97, 071/359-16-55, 0601/70-50-07 W81007434

CEGLA PEŁNA rozbiórkowa - 0.20 zł/szt. Ząbkowice Śląskie, tel. 0801/39-33-82

CEGLA KLINKIEROWA FIRMY JOPEK, nowa, na paletach, najwyższa klasa odporności na mróz, kl. 350, idealna na ogrodzenia, w asortymencie różne dodatki, dowóz gratis przy większych zamówieniach, Wrocław-Legnica-Zgorzelec-Jelenia Góra-Walbrzych - 1.29 zł, tel. 0694/70-70-18 W03002904

**OKNA - DRZWI FIRMA Krynicki**  
UL. SIENKIEWICZA 31  
071/327 92 81  
071/781 40 71  
UL. ŻMIGRODZKA 17

ROLETY - ŻALUZJE

BRAMY SEGMENTOWE, CIEPŁE GARAŻOWE I PRZEMYSŁOWE. Przedstawiciel firmy Hormann wysoka jakość produktu i obsługi klienta, fachowiec przyjeżdża na budowę i przedstawi ofertę, tel. 0607/03-27-55, punkt sprzedaży, ul. Karmelkowa 41. Zapraszamy, tel. 071/364-38-00 wewn. 326 W81007424

CEGLA rozbiórkowa czyszczona, stan bardzo dobry, dziurawka 1300 sztuk i pełna 6000 sztuk - 0.30 zł/szt. Kunicie, tel. 076/722-92-34

**TANI SUPOREX I CEMENT**  
CENA DO NEGOCJACJI  
OFERUJEMY TRANSPORT  
WYSTAWIAMY FAKTURY  
LEGNICA, tel. 076/722 60 63 8.00-17.00

DACHÓWKA MARTENS betonowa, czerwona, nowa, pojedyncza fala - 1.20 zł/szt. Biały Kościół, powiat strzeliński, tel. 071/392-66-62  
DACHÓWKA czerwona, z rozbiórką, oczyszczona, stan b. dobry, 2000 szt. - 0.30 zł/szt. Czerwonny Kościół, tel. 076/887-86-14  
DACHÓWKA z rozbiórką, prod. niemieckiej - 0.50 zł/szt. Pomianów Góry, powiat ząbkowicki, tel. 0697/73-11-18  
DACHÓWKA KARPÍÓWKA 2000 sztuk, nowa, prod. niemieckiej, szer. 18 cm, dl. 38 cm. Legnica, tel. 076/854-54-16, 0603/75-60-51  
DACHÓWKA KARPÍÓWKA 2000 szt. - 0.20 zł/szt. Lwówek Śląski, tel. 0603/41-02-22

**CENY PRODUCENTA**  
**HYDRANTY ZASUWY SKRZYNKI**  
0-605 205 500, 074/831-01-28

DACHÓWKA KARPÍÓWKA z rozbiórką, prod. niemieckiej - 600 m<sup>2</sup> - 30 gr/szt. Wrocław, tel. 0502/78-18-71  
DACHÓWKA KARPÍÓWKA JOPEK nowa, na paletach, ciemnoczerwona, 1 gatunek, 30 lat gwarancji, z dodatkami wykończaniami - 0.98 zł/szt. Wrocław, tel. 071/336-24-54, 0605/33-11-71  
DACHÓWKA ZAKŁADKOWA cementowa, pobielana, nowa, kolor czerwony, 1600 szt. - 0.70 zł/szt. Wrocław, tel. 071/375-75-90

DACHY KOMPLEKSOWO - szwedzkie blachy i rynny firmy LINDAB, dachówki betonowe i ceramiczne, akcesoria dachowe, wykonawstwo, nadzór inżynierski. Serdecznie zapraszamy! „GRAD” IMPORT-EXPORT Sp. z o.o. Wrocław, ul. Miągowska 76, tel. 071/354-11-89 W80002554

DALMIERZ DISTO Lite, laserowy, nowy, zasięg 200 m, - 1.835 zł. Wrocław, tel. 071/783-58-66  
DESKI podbitkowe, obróbione, cena - 16 zł/m<sup>2</sup>, boazerijne, stan idealny, cena - 21 zł/m<sup>2</sup>. Raszówka, powiat lubiński, tel. 0501/22-20-28  
DESKI DEBOWE suche, dl. 1 m, grub. 5 mm, razem około 3 m<sup>3</sup> - 900 zł/m<sup>3</sup>. Nowogrodziec, tel. 075/731-67-20, 0693/53-35-56  
DESKI DEBOWE gr. 50 mm, dl. 4.5 m - 800 zł/m<sup>3</sup>. Zagórze Śląskie, tel. 074/845-39-69  
DESKI ŚWIERKOWE podbitkowe, dachowa, obróbione, grubość 17 mm, stan b. dobry, cena - 19 zł/m<sup>2</sup>. Lubin, tel. 0695/69-89-21  
DODATEK DO BETONU - włókna polipropylenowe do posadzek i konstrukcji, wzmocnienia i elastyczności beton - 29 zł/kg., tel. 0609/32-23-04  
DRABINA ALUMINIOWA KRAUSE rozkładana, dl. 8 m, - 350 zł. Wabrych, tel. 074/865-29-08  
DRABINA ALUMINIOWA KRAUSE rozkładana, dl. 2 m, - 350 zł. Wabrych, tel. 074/865-29-08  
DRABINY ALUMINIOWE prod. zachodniej, nowe, 3x713x9 szerze-

**PODBITKA PCV BIAŁA**  
9,30 zł/m<sup>2</sup> brutto

PANELE PODŁOGOWE, ŚCIENNE, PCV  
"PANELE" TĘCZOWA 25 Wrocław (w podwórzu)  
tel. 342-14-92

CEGLA rozbiórkowa paletowana i luzem, czyszczona - 0.30 zł/szt. Wilkczyn, powiat średzki, tel. 0508/09-72-02  
CEGLA „Max”, prostokątna, stan b. dobry, 4.000 szt. - 1.80 zł/szt. Wrocław, tel. 0504/10-70-78  
CEGLA rozbiórkowa, sucha, stan b. dobry - 30 gr/szt. Zgorzelec, tel. 0691/16-28-80  
CEGLA KLINKIEROWA JOPEK nowa, ciemnoczerwona i cieniowana, drażniona i pełna, różne klasy, ceny od 0.75 zł/szt. Wrocław, tel. 071/336-24-54, 0605/33-11-71

CEGLA PEŁNA budowlana, nowa, na paletach, klasa 15 - 46 gr/szt., klasa 10 - 38 gr/szt., pozaklasowa - 30 gr/szt. Zachowice, powiat wrocławski, tel. 0608/06-51-50 W01060734

**BLACHY NA DACHY** OD 12 zł. + VAT  
OKNA DACHOWE - RYNNY - FOLIE  
ŁATY - WEŁNA - OBRÓBK  
W-w, ul. Balladyny 10a  
Tel. 071/333-48-23

NAJWYŻSZA JAKOŚĆ  
NAJNIŻSZA CENA

**WYPRZEDAŻ GRZEJNIKÓW**  
w kwietniu wt.-pt. 14-19, sob. 9-15  
ul. Miłoszycka 18, Wrocław, tel. 34 78 193  
W pozostałe dni: Hurtownia - Wrocław ul. Na Grobli 20-24, 344-30-50, 344-29-19  
♦ Doradztwo techniczne ♦ Faktury VAT ♦ Kasa fiskalna

**OKAZJA** teraz tylko: dotychczasowa cena katalogowa:

grzejnik CO 11/400x800 - 99,00zł 165,02zł  
grzejnik CO 11/500x720 - 99,00zł 164,02zł  
grzejnik CO 11/600x1040 - 149,00zł 233,17zł

oferta dotyczy grzejników jednopłytkowych

**OKNA PCV PRODUCENT**  
atrakcyjne ceny!  
okna 3 i 5-komorowe  
parapety • rolety • żaluzje  
Wrocław  
ul. Mirtowa 3, tel/fax 330-41-41  
ul. Krzywoustego 319, tel. 345-74-85

**OKNA PCV PRODUCENT**  
atrakcyjne ceny!  
okna 3 i 5-komorowe  
parapety • rolety • żaluzje  
Wrocław  
ul. Mirtowa 3, tel/fax 330-41-41  
ul. Krzywoustego 319, tel. 345-74-85

BETONIARKA CE 16 prod. czeskiej, kompletna, wydajność 16 m<sup>3</sup>/godz., 2 silosy, - 26.000 zł. Opole, tel. 0605/59-34-67  
BETONIARKA poj. 500 l, na 4 nogach, załadunek mechaniczny, wózek wyciągany na 2 szynach, - 7.000 zł lub zamienić. Otmuchów, powiat nyski, tel. 0696/48-78-66

**Najniższe ceny na rynku budowlanym**  
- pustaki ceramiczne POROTHERM  
- dachówki ceramiczne KORAMIC  
- systemy kominowe SCHIEDEL  
- tynki, farby CAPAROL  
- pozostałe materiały budowlane  
Zapewniamy transport z HDS  
HURTOWNIA BUDOWLANA „CERAMIKA”  
Dzierżonów, ul. Kopernika 11,  
tel. 074/831-09-91, fax 074/832-03-57,  
www.ceramika-hurt.com.pl

BETONIARKA poj. 250 l, - 550 zł. Strzegom, powiat świdnicki, tel. 0694/15-06-58  
BETONIARKA poj. 100 l, - 590 zł. Strzegom, tel. 0603/87-72-97  
BETONIARKA poj. 250 l, - 350 zł. Szprotawka, tel. 068/376-35-34  
BETONIARKA BTS-50 + 2 zbiorniki po 25 l na cement, łyżka naciągowa, - 17.000 zł. Tokary, tel. 071/315-22-83  
BETONIARKA z podajnikami, na kołach, węzeł betoniarSKI, - 8.000 zł. Wrocław, tel. 071/399-20-20

**PANELE PODŁOGOWE I AKCESORIA**  
MONTAŻ GRATIS!  
super ceny!  
(071) 798 88 37, 0502-987-287, 10\*-17\*  
DREWLAND Krakowska 180 Wrocław

BETONIARKA poj. 300 l, do złożenia, - 350 zł. Wrocław, tel. 0691/96-85-51  
BETONIARKA, 1997 r. 250 l, stan idealny, - 1.850 zł. Kępno, tel. 062/782-71-31  
BETONIARKI : poj. 135 l, 220 V - 550 zł, poj. 120 l, 380 V - 500 zł. Ścinawa, tel. 076/843-69-96, 0501/04-12-35

**STROPY TERIVA**  
DACHÓWKA CERAMICZNA RÖBEN  
PUSTAKI CERAMICZNE „JOPEK” i inne:  
SUPOREX MILICZ  
WIĘŻBA DACHOWA  
I INNE MATERIAŁY BUDOWLANE  
PHU „AMA”  
tel. 071/316-95-15, fax 071/316-95-82  
tel. 0-501 434 149, 0-501 434 146  
SUPER CENA - SPRAWDŹ!

BEZCKI PLASTIKOWE o poj. 250 l, nowe, - 20 zł /szt.. Bogusław-Gorce, powiat walbrzyski, tel. 0691/08-54-95  
BELKI DREWNIANE suche, z rozbiórką dawnej stodoły, stan b. dobry, różne wymiary. Kłodzko, tel. 0605/57-70-16  
BETONIARKA 250 l, na kołach, po remoncie wałka napędu, stan b. dobry, - 700 zł., tel. 0695/45-16-22  
BETONIARKA poj. 50 l, mała, 220 V, prod. polskiej, nowa, mało używana - 550 zł. Brzeg, tel. 0696/85-84-55  
BETONIARKA prod. polskiej, 250 l, stan dobry, - 1.200 zł. Chojnów, tel. 078/819-75-51  
BETONIARKA poj. 140 l, 220 V, przywieziona z Niemiec, stan b. dobry - 500 zł. Dzierżonów, tel. 074/831-92-78, 0697/42-65-91

**BETON KOMÓRKOWY**  
"PREFBET" MILICZ  
TRANSPORT Z HDS  
tel. 071/384-00-55, 0-603 051 604

**TARTAK OFERUJE:**  
• tarcice suszona iglasta, liściasta • więźby dachowe - 450 zł/m<sup>3</sup> •  
• podłogę: dąb, olcha, czereśnia, jawor, sosna, modrzew i inne • podbitka od 15 zł •  
TORF: kora kompostowana pH 3,4 - 20 zł/m<sup>3</sup>  
substraty pod jagodę, borówkę, ziemia ogrodowa  
Chojnów, tel. 076/818-84-84, 0-509 397 760



**FIRMA KUPI ZA GOTÓWKĘ**  
3000 t kruszywa na podbudowę drogi  
cena do 12 zł/t  
3000 m2 kostki brukowej, 8 cm, typ „kość”  
cena do 17 zł/m2  
Wrocław, tel. 0-501 246 269

bliżej, z alestem na 150 kg, ceny od 280 zł. Lwówek Śląski, tel. 075/782-29-22 do godz. 20, 075/782-43-16, 0603/50-91-11  
**DREWNO KONSTRUKCYJNE** - więźba dachowa - od 540 zł/m3, łąły - od 1 zł/m b., deski - od 350 zł/m2. Syców, tel. 062/785-47-78, 0603/46-79-42

**DREWNO OLCHOWE** kłocę, 36 kubików. Międzybórz, powiat oleśnicki, tel. 062/785-65-84

**DRZWI** - wewnętrzne i zewnętrzne z demontażu, szer. 60, 70, 80 i 90 cm, stan b. dobry, - 50 zł. Wrocław, tel. 071/362-85-51, 0603/62-94-77

**DRZWI** kratowe, wym. 200 x 96 cm, - 150 zł/szt. Wrocław, tel. 071/346-20-46, 0503/12-57-56

**DRZWI** harmonijkowe, z PCV drewnopodobne, pełne - 110 zł/szt. oraz z okienkami i zamkiem, nowe, nieużywane - 170 zł/szt. Żemiki Wrocławskie, tel. 0501/92-64-34

**DRZWI BALKONOWE** PCV, wym. 850x2250 cm, - 550 zł. Wrocław, tel. 071/372-17-66

**DRZWI ŁAZIENKOWE** - szer. 60 i 70 cm, prawe, pełne, szer. 80, prawe i 70, lewe oraz kratowe, wym. 200x96 cm, od 150 zł/szt. Wrocław, tel. 071/346-20-46, 0503/12-57-56

**DRZWI ŁAZIENKOWE** prawe, 60, 70 cm oraz pełne 80 cm, prawe, 70 cm, lewe. Wrocław, tel. 071/346-20-46, 0503/12-57-56

**DRZWI POKOJOWE** 80 cm, przesłonięte, stan b. dobry, - 40 zł. Wrocław, tel. 071/789-41-61

**DRZWI SKLEPOWE** z PCV, nowe, w pełni oszklone, zamek wielopunktowy, 3 zawiasy regulowane, 100x200 cm, 100x210 cm, możliwość transportu - 1.400 zł/szt. Środa Śląska, tel. 071/317-52-14, 0601/79-29-17

**DRZWI WEJŚCIOWE** plastikowe oszklone, antywłamaniowe, podwójna szyba, 5 zamków, brązowe, przywiezione z Niemiec - 800 zł. Dzierżoniów, tel. 074/831-92-76, 0697/42-65-91

**DRZWI WEJŚCIOWE** drewniane i plastikowe, nowe klejone 3-warstwowe, bardzo dobra izolacja termiczna, wysoka jakość, wym. 98 x 198 cm, 110 x 210 cm, 160 x 210 cm, nowoczesny 5-komorowy system profili Dimex - 470 zł. Sobótka, tel. 071/316-22-23, 0504/01-45-73

**DRZWI WEJŚCIOWE** z prasowanej żywic, szerokość 80 cm, nowe, - 750 zł. Wrocław, tel. 071/765-25-70, 0504/53-76-09

**DRZWI WEJŚCIOWE** solidne, - 840 zł. Wrocław, tel. 0602/30-04-70

**DRZWI WEWNĘTRZNE** drewniane wym. 70x200 cm, z ościeżnicą, nowe, - 220 zł. Głogów, tel. 0505/65-04-83

**DRZWI WEWNĘTRZNE** białe, wym. 70x180 cm, - 50 zł. Wrocław, tel. 071/354-36-72, 0603/60-70-27

**DRZWI WEWNĘTRZNE** z demontażu, szerokość od 60-100 cm, pełne i oszklone, bez ościeżnic - od 20 zł/szt. Wrocław, tel. 071/328-16-36 w godz. 19-19.30

**DRZWI WEWNĘTRZNE** szer. 70 cm, ościeżnica, zamki, klamki - 70 zł oraz drzwi o szer. 100 cm, z szybą - 1.000 zł. Bolesławiec, tel. 075/732-43-11

**DRZWI WEWNĘTRZNE** drewniane, okleina bukowa, wym. 80x200 cm, - 120 zł. Wrocław, tel. 071/354-36-72, 0603/60-70-27

**DRZWI WEWNĘTRZNE** białe, wym. 80x200 cm, - 120 zł. Wrocław, tel. 071/354-36-72, 0603/60-70-27

**DRZWI WEWNĘTRZNE** GERDA nowe, - 450 zł. Wrocław, tel. 0606/10-38-74

**DRZWI ZEWNĘTRZNE** PCV, AL oraz sklepowe z oszkleniem, nowe, prod. niemieckiej, białe i brązowe, zamki wielopunktowe, zawiasy regulowane antywłamaniowe, także nowe okna rozwierno-uchylne, białe i brązowe. Możliwy transport. Środa Śląska, tel. 071/317-52-14, 0601/79-29-17 W01052884

**DRZWI ZEWNĘTRZNE** szer. 70 cm, ościeżnica, zamki, klamki - 70 zł oraz drzwi o szer. 100 cm, z szybą - 1.000 zł. Bolesławiec, tel. 075/732-43-11

**DRZWI ZEWNĘTRZNE** drewniane, okleina bukowa, wym. 80x200 cm, - 120 zł. Wrocław, tel. 071/354-36-72, 0603/60-70-27

**DRZWI ZEWNĘTRZNE** białe, wym. 80x200 cm, - 120 zł. Wrocław, tel. 071/354-36-72, 0603/60-70-27

**DRZWI ZEWNĘTRZNE** GERDA nowe, - 450 zł. Wrocław, tel. 0606/10-38-74

**DRZWI ZEWNĘTRZNE** drewniane ocieplone, - 1.400 zł. Wróblewice, tel. 071/317-76-07, 0602/35-95-27

**DRZWI NAJTAŃSZE, DRZWI ZEWNĘTRZNE W POLSCE FIRMY MEETH** ceny producenta niemieckiej firmy Okno Meeth np. drzwi zewnętrzne z 11 zabezpieczeniami antywłamaniowymi, w różnych rozmiarach - już od 422 zł brutto, nowe również okna, wszystkie rozmiary dostępne od ręki. OKNO MEETH-POLSKA, Sp. z o.o., Wrocław, tel. 071/330-56-87, 0507/03-15-92 W01041954

**DZWIW BUDOWLANE DS-0632**, 1998 r. udźwig 63 t, stan b. dobry, - 230.000 zł. Szamotano, powiat rawicki, tel. 0601/56-39-28

**ELEMENTY ELEKTRYCZNE** - wyłacznik główny ABB SACE (F1MS) 1250 A, 890 V, nowy - 750 zł oraz nowe części zamienne

OP041228

# BALEXMETAL

Producent markowych obiektów

**BLACHODACHÓWKA** **PŁYTA WARSTWOWA**

**BLACHA TRAPEZOWA** **HALA ZET**

## ZAKŁAD PRODUKCYJNY

Długołęka ul. Wrocławska 42, tel. 071/ 315 14 10 lub 11

### BIURA HANDLOWE:

<b>KŁODZKO</b>	074 / 867 12 00	<b>WROCŁAW</b>	071 / 328 79 72
<b>LESZNO</b>	065 / 526 80 27	<b>WROCŁAW</b>	071 / 364 38 00 w.314
<b>LEGNICA</b>	076 / 862 37 31	<b>ZIELONA GÓRA</b>	068 / 327 00 44
<b>OPOLE</b>	077 / 442 81 74	<b>ŻARÓW</b>	074 / 85 80 716

## LIDER W PRODUKCJI POKRYĆ DACHOWYCH I ŚCIENNYCH

zł. 129 x 40 cm - 110 zł, 145 x 29 cm - 110 zł, 172 x 70 cm - 200 zł, rlnie. Sobótka, tel. 071/391-04-69, 0606/45-55-23  
**GRZEJNIKI RADIATOROWE** stan b. dobry, używane, 7 sztuk w komplecie, cena 100 zł/szt. Wrocław, tel. 071/342-28-50

**SUPEROFERTA**  
**NOWE GRZEJNIKI CO**  
BEZ WZGLĘDU NA WIELKOŚĆ:  
CV11 - 180 zł, CV21 - 220 zł, CV22 i 33 - 240 zł  
CV11 - 180 zł, CV21 - 220 zł, CV22 i 33 - 240 zł  
**NAJWIĘKSZY SKŁAD W POLSCE**  
MOŻLIWOŚĆ WSPÓŁPRACY  
**P.W. „WEST”, DROŻKÓW 58**  
**68-200 ŻARY**  
TEL. 068/362-05-00, 0-508 350 650

**GRZEJNIKI ŻELIWNE** z demontażu, 52 szt. - 4 zł/szt., tel. 0506/60-87-07

**GRZEJNIKI ŻELIWNE** 80 żeberek - 600 zł. Oleśnica, tel. 071/398-96-29

**KABEL ELEKTRYCZNY** długość 100 m, 4x16 mm2, miedziany, pleciony - 4 zł/m. Gizaki, tel. 062/741-11-03, 0696/23-35-09

**KONSTRUKCJE HALI** o pow. 330 i 900 m2 - 18.000-60.000 zł. Jelenia Góra, tel. 0506/68-88-20

**KONTENERY BUDOWLANE** zespolone, 3 szt., 45 m2, stan b. dobry, nadające się na biuro, sklep, domek letniskowy, - 10.000 zł, gm. Stronie Śląskie, tel. 0504/10-64-38

**KABEL ELEKTRYCZNY** długość 100 m, 4x16 mm2, miedziany, pleciony - 4 zł/m. Gizaki, tel. 062/741-11-03, 0696/23-35-09

**KONSTRUKCJE HALI** o pow. 330 i 900 m2 - 18.000-60.000 zł. Jelenia Góra, tel. 0506/68-88-20

**KONTENERY BUDOWLANE** zespolone, 3 szt., 45 m2, stan b. dobry, nadające się na biuro, sklep, domek letniskowy, - 10.000 zł, gm. Stronie Śląskie, tel. 0504/10-64-38

**KABEL ELEKTRYCZNY** długość 100 m, 4x16 mm2, miedziany, pleciony - 4 zł/m. Gizaki, tel. 062/741-11-03, 0696/23-35-09

**KONSTRUKCJE HALI** o pow. 330 i 900 m2 - 18.000-60.000 zł. Jelenia Góra, tel. 0506/68-88-20

**KONTENERY BUDOWLANE** zespolone, 3 szt., 45 m2, stan b. dobry, nadające się na biuro, sklep, domek letniskowy, - 10.000 zł, gm. Stronie Śląskie, tel. 0504/10-64-38

**KABEL ELEKTRYCZNY** długość 100 m, 4x16 mm2, miedziany, pleciony - 4 zł/m. Gizaki, tel. 062/741-11-03, 0696/23-35-09

**KONSTRUKCJE HALI** o pow. 330 i 900 m2 - 18.000-60.000 zł. Jelenia Góra, tel. 0506/68-88-20

**KONTENERY BUDOWLANE** zespolone, 3 szt., 45 m2, stan b. dobry, nadające się na biuro, sklep, domek letniskowy, - 10.000 zł, gm. Stronie Śląskie, tel. 0504/10-64-38

**KABEL ELEKTRYCZNY** długość 100 m, 4x16 mm2, miedziany, pleciony - 4 zł/m. Gizaki, tel. 062/741-11-03, 0696/23-35-09

**KONSTRUKCJE HALI** o pow. 330 i 900 m2 - 18.000-60.000 zł. Jelenia Góra, tel. 0506/68-88-20

**KONTENERY BUDOWLANE** zespolone, 3 szt., 45 m2, stan b. dobry, nadające się na biuro, sklep, domek letniskowy, - 10.000 zł, gm. Stronie Śląskie, tel. 0504/10-64-38

**KABEL ELEKTRYCZNY** długość 100 m, 4x16 mm2, miedziany, pleciony - 4 zł/m. Gizaki, tel. 062/741-11-03, 0696/23-35-09

**KONSTRUKCJE HALI** o pow. 330 i 900 m2 - 18.000-60.000 zł. Jelenia Góra, tel. 0506/68-88-20

**KONTENERY BUDOWLANE** zespolone, 3 szt., 45 m2, stan b. dobry, nadające się na biuro, sklep, domek letniskowy, - 10.000 zł, gm. Stronie Śląskie, tel. 0504/10-64-38

**KABEL ELEKTRYCZNY** długość 100 m, 4x16 mm2, miedziany, pleciony - 4 zł/m. Gizaki, tel. 062/741-11-03, 0696/23-35-09

**KONSTRUKCJE HALI** o pow. 330 i 900 m2 - 18.000-60.000 zł. Jelenia Góra, tel. 0506/68-88-20

**KONTENERY BUDOWLANE** zespolone, 3 szt., 45 m2, stan b. dobry, nadające się na biuro, sklep, domek letniskowy, - 10.000 zł, gm. Stronie Śląskie, tel. 0504/10-64-38

**KABEL ELEKTRYCZNY** długość 100 m, 4x16 mm2, miedziany, pleciony - 4 zł/m. Gizaki, tel. 062/741-11-03, 0696/23-35-09

**KONSTRUKCJE HALI** o pow. 330 i 900 m2 - 18.000-60.000 zł. Jelenia Góra, tel. 0506/68-88-20

**KONTENERY BUDOWLANE** zespolone, 3 szt., 45 m2, stan b. dobry, nadające się na biuro, sklep, domek letniskowy, - 10.000 zł, gm. Stronie Śląskie, tel. 0504/10-64-38

**KABEL ELEKTRYCZNY** długość 100 m, 4x16 mm2, miedziany, pleciony - 4 zł/m. Gizaki, tel. 062/741-11-03, 0696/23-35-09

**KONSTRUKCJE HALI** o pow. 330 i 900 m2 - 18.000-60.000 zł. Jelenia Góra, tel. 0506/68-88-20

**KONTENERY BUDOWLANE** zespolone, 3 szt., 45 m2, stan b. dobry, nadające się na biuro, sklep, domek letniskowy, - 10.000 zł, gm. Stronie Śląskie, tel. 0504/10-64-38

**KABEL ELEKTRYCZNY** długość 100 m, 4x16 mm2, miedziany, pleciony - 4 zł/m. Gizaki, tel. 062/741-11-03, 0696/23-35-09

**KONSTRUKCJE HALI** o pow. 330 i 900 m2 - 18.000-60.000 zł. Jelenia Góra, tel. 0506/68-88-20

**KONTENERY BUDOWLANE** zespolone, 3 szt., 45 m2, stan b. dobry, nadające się na biuro, sklep, domek letniskowy, - 10.000 zł, gm. Stronie Śląskie, tel. 0504/10-64-38

**KABEL ELEKTRYCZNY** długość 100 m, 4x16 mm2, miedziany, pleciony - 4 zł/m. Gizaki, tel. 062/741-11-03, 0696/23-35-09

**KONSTRUKCJE HALI** o pow. 330 i 900 m2 - 18.000-60.000 zł. Jelenia Góra, tel. 0506/68-88-20

**KONTENERY BUDOWLANE** zespolone, 3 szt., 45 m2, stan b. dobry, nadające się na biuro, sklep, domek letniskowy, - 10.000 zł, gm. Stronie Śląskie, tel. 0504/10-64-38

**KABEL ELEKTRYCZNY** długość 100 m, 4x16 mm2, miedziany, pleciony - 4 zł/m. Gizaki, tel. 062/741-11-03, 0696/23-35-09

**KONSTRUKCJE HALI** o pow. 330 i 900 m2 - 18.000-60.000 zł. Jelenia Góra, tel. 0506/68-88-20

**KONTENERY BUDOWLANE** zespolone, 3 szt., 45 m2, stan b. dobry, nadające się na biuro, sklep, domek letniskowy, - 10.000 zł, gm. Stronie Śląskie, tel. 0504/10-64-38

**KABEL ELEKTRYCZNY** długość 100 m, 4x16 mm2, miedziany, pleciony - 4 zł/m. Gizaki, tel. 062/741-11-03, 0696/23-35-09

**KONSTRUKCJE HALI** o pow. 330 i 900 m2 - 18.000-60.000 zł. Jelenia Góra, tel. 0506/68-88-20

**KONTENERY BUDOWLANE** zespolone, 3 szt., 45 m2, stan b. dobry, nadające się na biuro, sklep, domek letniskowy, - 10.000 zł, gm. Stronie Śląskie, tel. 0504/10-64-38

**KABEL ELEKTRYCZNY** długość 100 m, 4x16 mm2, miedziany, pleciony - 4 zł/m. Gizaki, tel. 062/741-11-03, 0696/23-35-09

**KONSTRUKCJE HALI** o pow. 330 i 900 m2 - 18.000-60.000 zł. Jelenia Góra, tel. 0506/68-88-20

**KONTENERY BUDOWLANE** zespolone, 3 szt., 45 m2, stan b. dobry, nadające się na biuro, sklep, domek letniskowy, - 10.000 zł, gm. Stronie Śląskie, tel. 0504/10-64-38

wys. 5,5 m, na halę sportową lub ujeżdżalnię, - 120.000 zł. Wrocław, tel. 071/343-63-89, 0605/69-24-22

**KONSTRUKCJA HALI** magazyn o pow. 350 m2, wym. 28x12x4 m, z inst. elektryczną, - 18.000 zł. Wrocław, tel. 0506/68-98-20

**KONSTRUKCJE HALI** o pow. 330 i 900 m2 - 18.000-60.000 zł. Jelenia Góra, tel. 0506/68-88-20

**KONTENERY BUDOWLANE** zespolone, 3 szt., 45 m2, stan b. dobry, nadające się na biuro, sklep, domek letniskowy, - 10.000 zł, gm. Stronie Śląskie, tel. 0504/10-64-38

**KABEL ELEKTRYCZNY** długość 100 m, 4x16 mm2, miedziany, pleciony - 4 zł/m. Gizaki, tel. 062/741-11-03, 0696/23-35-09

**KONSTRUKCJE HALI** o pow. 330 i 900 m2 - 18.000-60.000 zł. Jelenia Góra, tel. 0506/68-88-20

**KONTENERY BUDOWLANE** zespolone, 3 szt., 45 m2, stan b. dobry, nadające się na biuro, sklep, domek letniskowy, - 10.000 zł, gm. Stronie Śląskie, tel. 0504/10-64-38

**KABEL ELEKTRYCZNY** długość 100 m, 4x16 mm2, miedziany, pleciony - 4 zł/m. Gizaki, tel. 062/741-11-03, 0696/23-35-09

**KONSTRUKCJE HALI** o pow. 330 i 900 m2 - 18.000-60.000 zł. Jelenia Góra, tel. 0506/68-88-20

**KONTENERY BUDOWLANE** zespolone, 3 szt., 45 m2, stan b. dobry, nadające się na biuro, sklep, domek letniskowy, - 10.000 zł, gm. Stronie Śląskie, tel. 0504/10-64-38

**KABEL ELEKTRYCZNY** długość 100 m, 4x16 mm2, miedziany, pleciony - 4 zł/m. Gizaki, tel. 062/741-11-03, 0696/23-35-09

**KONSTRUKCJE HALI** o pow. 330 i 900 m2 - 18.000-60.000 zł. Jelenia Góra, tel. 0506/68-88-20

**KONTENERY BUDOWLANE** zespolone, 3 szt., 45 m2, stan b. dobry, nadające się na biuro, sklep, domek letniskowy, - 10.000 zł, gm. Stronie Śląskie, tel. 0504/10-64-38

**KABEL ELEKTRYCZNY** długość 100 m, 4x16 mm2, miedziany, pleciony - 4 zł/m. Gizaki, tel. 062/741-11-03, 0696/23-35-09

**KONSTRUKCJE HALI** o pow. 330 i 900 m2 - 18.000-60.000 zł. Jelenia Góra, tel. 0506/68-88-20

**KONTENERY BUDOWLANE** zespolone, 3 szt., 45 m2, stan b. dobry, nadające się na biuro, sklep, domek letniskowy, - 10.000 zł, gm. Stronie Śląskie, tel. 0504/10-64-38

**KABEL ELEKTRYCZNY** długość 100 m, 4x16 mm2, miedziany, pleciony - 4 zł/m. Gizaki, tel. 062/741-11-03, 0696/23-35-09

**KONSTRUKCJE HALI** o pow. 330 i 900 m2 - 18.000-60.000 zł. Jelenia Góra, tel. 0506/68-88-20

**KONTENERY BUDOWLANE** zespolone, 3 szt., 45 m2, stan b. dobry, nadające się na biuro, sklep, domek letniskowy, - 10.000 zł, gm. Stronie Śląskie, tel. 0504/10-64-38

**KABEL ELEKTRYCZNY** długość 100 m, 4x16 mm2, miedziany, pleciony - 4 zł/m. Gizaki, tel. 062/741-11-03, 0696/23-35-09

**KONSTRUKCJE HALI** o pow. 330 i 900 m2 - 18.000-60.000 zł. Jelenia Góra, tel. 0506/68-88-20

**KONTENERY BUDOWLANE** zespolone, 3 szt., 45 m2, stan b. dobry, nadające się na biuro, sklep, domek letniskowy, - 10.000 zł, gm. Stronie Śląskie, tel. 0504/10-64-38

**KABEL ELEKTRYCZNY** długość 100 m, 4x16 mm2, miedziany, pleciony - 4 zł/m. Gizaki, tel. 062/741-11-03, 0696/23-35-09

**KONSTRUKCJE HALI** o pow. 330 i 900 m2 - 18.000-60.000 zł. Jelenia Góra, tel. 0506/68-88-20

**KONTENERY BUDOWLANE** zespolone, 3 szt., 45 m2, stan b. dobry, nadające się na biuro, sklep, domek letniskowy, - 10.000 zł, gm. Stronie Śląskie, tel. 0504/10-64-38



**"ROLMEX"**  
MATERIAŁY BUDOWLANE

**SUPER PROMOCJE**

**BETON KOMÓRKOWY**

12x24x59 - 2,60 zł  
24x24x59 - 5,18 zł  
36x24x59 - 7,95 zł

**CERAMIKA BUDOWLANA**

PUSTAK U-220 KL. 150 - 2,30 ZŁ  
CEGLA K-3 KL. 150 - 1,80 ZŁ

CEGLY I PUSTAKI POROTHERM

ceny brutto

**TRANSPORT**

tel. (062) 749 37 23, 747 86 61,  
0 604 478 081, 0502 140 824

**OKNA DREWNIANE** powlekane plastikami, z demontażu, prod. niemieckiej, rozwierno-uchylne, próżniowe, wym. w cm: 135x105, 142x112, 135x210, 142x220 - od 100 zł/szt. Jawor, tel. 0600/85-15-09

**OKNA DREWNIANE** Eurofall, różne wymiary - 50 zł/szt. Nowa Wieś, gm. Nowogrodziec, tel. 0508/23-50-86

**OKNA DREWNIANE** wys. 114 cm, szer. 207 cm oraz wys. 114 cm, szer. 148 cm - 100 zł/szt. Oława, tel. 0506/75-25-85

**OKNA DREWNIANE** powlekane PCV, szer. x wys. 90x120, 90x140, 90x170, 60x187, 187x60, 135x105, 135x120, 140x170 cm oraz drewniane 187x147 cm, od 140 zł/szt. Środa Śląska, tel. 071/317-52-14

**OKNA DREWNIANE** dachowe wym. 160x78, 2 szt. - 250 zł/szt. Wrocław, tel. 0888/01-52-79

**OKNA PLASTIKOWE, nowe i używane, białe i brązowe, prod. niemieckiej, w b. dobrym stanie, wym. = szer. x wys.: 240x100, 235x130, 210x150, 175x175, 150x180, 150x175, 140x140, 135x150, 120x175, 120x160, 120x150, 110x135, 105x110, 90x90 oraz inne, również drzwi balkonowe i drzwi zewnętrzne aluminiowe. Strzegom, tel. 074/649-41-29, 0691/78-27-85 W01052704**

**OKNA PLASTIKOWE** z demontażu, od 100 zł. Kędzierzyn Koźle, tel. 077/483-45-89, 0509/03-67-82

**OKNA PLASTIKOWE** 140 x 170 cm, 140 x 110 cm, 140 x 105 cm, 135 x 105 cm, 115 x 90 cm, 90 x 105 cm, 105 x 90 cm, używane, rozwierno-uchylne - od 140 zł/szt oraz drzwi balkonowe, 80 cm x 210 cm - 180 zł. Kobierzyce, tel. 071/311-13-22, 0602/80-48-27

**OKNA PLASTIKOWE** i powlekane plastikami, kompletne, stan dobry, 90 x 120 cm, 90 x 90 cm, 90 x 105 cm, 75 x 115 cm, 110 x 140 cm - od 140 zł. Kobierzyce, tel. 071/311-13-30, 0692/26-87-88

**OKNA PLASTIKOWE** białe, wym. 60 x 130 cm, 97 x 97 cm, 90 x 135 cm, 105 x 135 cm, 112 x 136 cm, 116 x 136 cm, 120 x 140 cm, 146 x 145 cm, 165 x 140 cm, 180 x 140 cm oraz drzwi balkonowe, wym. 87 x 235 cm, 80 x 216 cm, 90 x 210 cm, 96 x 216 cm, witrny, 120 x 143 cm, 60 x 144 cm - od 120 zł. Tynieć Mały, gm. Kobierzyce, powiat wrocławski, tel. 071/311-81-27, 0600/28-48-09

**OKNA PLASTIKOWE** różne wymiary, nowe - od 360 do 500 zł. Wałbrzych, tel. 0505/64-68-04

**OKNA PLASTIKOWE PCV**, 3 kpl., wym. 857x1038 cm, - 200 zł. Wrocław, tel. 071/372-17-66

**OKNA PLASTIKOWE PCV**, 3 kpl., z imitacją podziału, 1200x1600 cm, po 2 szt. - 400 zł. Wrocław, tel. 071/372-17-66

**OKNA, DRZWI, GRZEJNIKI**

NOWE I UŻYwane

OK. 50% CENY PRODUCENTÓW

W CIĄGŁEJ SPRZEDAŻY OK. 5000 SZT.

ZAPEWNIAMY TRANSPORT

P.W. „WEST”, DROŻKÓW 58

68-200 ŻARY

NAJWIĘKSZY SKŁAD W POLSCE

MOŻLIWOŚĆ WSPÓŁPRACY

tel. 068/362-05-00, 0-508 350 650

**OKNA PLASTIKOWE** nowe, nieużywane: tarasowe - 180x220 cm - 700 zł, balkonowe 100x160 cm - 570 zł, 1-skrzydłowe, ze szprossem - 120x150 cm - 380 zł, stałe, z poprzeczką 102x228 cm - 380 zł, stałe, pionowe, antywłamaniowe, 2 szt., 95x59 cm - 150 zł/szt., rozkładane Trocał 88x143 cm - 190 zł. Zgorzelec, tel. 075/778-87-21, 075/778-82-14, 0605/87-99-42

**OKNA PÓLPLASTIKOWE, rozwierno-uchylne**, szer. 90, 105, 110, 120, 126, 150, 165, 170, 180, 210, 225 cm x wys. 135 i 142 cm oraz 85x75, 75x85, 66x66, 60x120, 120x60, 60x140, 90x120, 60x187, 187x60, 187x60, 135x105, 135x120, 135x150, 140x170, 90x170, balkony 75 i 90x210, witrny 90x210 - od 140 zł/szt. Także okna i drzwi PCV, nowe, prod. niemieckiej, białe i brązowe, mozi, transport. Środa Śląska, tel. 071/317-52-14, 0601/79-29-17 W01052894

**OKNA DACHOWE „VELUX”**. Pełny asortyment, najlepsze ceny, akcesoria, elementy konserwacji uszczelniających, wyłazy dachowe, obłachowania, części zamienne, rolety, żaluzje, markizy, moskitiery, największe od 5 lat dystrybutor okien „Velux” we Wrocławiu, teren Piecuchów, C-GIPS-ZG, ul. Krakowska 93/105, tel. 071/341-39-94, 0601/72-59-89, 071/342-26-12, 071/341-46-63(fax), 0604/61-97-39 W80004124

**OKNA NOWE I UŻYwane** oraz grzejniki, duży wybór, możliwość transportu, wym. 165x140 cm, 183x133 cm, 110x140 cm, 200x142 cm, 217x135 cm, 222x137 cm oraz dużo innych, możliwość rat. Bronice, tel. 068/371-05-70, 0601/05-91-70 W84051104

**OKNO wystawowe**, szyby zespolone w białej ramie, wys. 220 cm, szer. 220 cm, podzielone na 2 kwatery pionowe, w jednej kwaterze okno, - 790 zł. Wrocław, tel. 0606/40-34-24, 071/364-25-89

**OKNO dachowe Velux**, z kolierzem, nowe, wym. 55x78 cm, - 850 zł. Wrocław, tel. 0694/26-42-30

**OKNO STOLBUD** wym. 145x147 cm, z demontażu, - 100 zł. Wrocław, tel. 071/346-20-46, 0503/12-57-56

**OKNO DREWNIANE** dachowe Velux, kompletne, z roletą wewnętrzną, wym. 140x134 cm, - 600 zł. Tomaszów Bolesławiecki, tel. 078/818-03-05, 0609/19-10-87

**OKNO PLASTIKOWE** prod. niemieckiej, używane, wys. 1,20 m, szer. 1,18 m, z szybą, ornament, obłowane na prawo, rozwierno-uchylne, - 250 zł. Gryfów Śl., powiat wrocławski, tel. 0505/31-66-19

**OKNO DREWNIANE** dachowe Velux, kompletne, z roletą wewnętrzną, wym. 140x134 cm, - 600 zł. Tomaszów Bolesławiecki, tel. 078/818-03-05, 0609/19-10-87

**OKNO PLASTIKOWE** wym. 100x100 cm, przesuwane, - 200 zł. Wrocław, tel. 071/346-20-46, 0503/12-57-56

**OKNO MEETH-POLSKA** Nowo otwarta filia w Polsce, oferuje drzwi zewnętrzne w cenach producenta już od 422 zł brutto oraz okna w szerokiej gamie rozmiarowej, dostępne od ręki. Wrocław, tel. 071/330-56-87, 0507/03-15-92 W01041944

**PALETY - KUPIE** 800x1200 mm, nowe, używane, do remontu. Kupę każdą ilość. Góra, tel. 0601/57-14-04 W84050544

**PARKIETY**

PRODUKCJA - MONTAŻ

ZAUFAJ GÓRALSKIEJ TRADYCJI!

Sklep: Wrocław, ul. Szczecińska 17

tel. 071/353-38-81, 0-501 496 469

**PANELE** podłogowe i ściennie - od 2 zł/m<sup>2</sup>. Brań, powiat kępiński, tel. 062/781-96-18, 0503/01-52-50

**PANELE ŚCIENNE** ok. 100 m<sup>2</sup>, końcówka serii, - 6 zł/m<sup>2</sup>. Leszno, tel. 0508/08-87-07

**PARAPETY MARMUROWE** szerokość od 20-30 cm, 15 szt. - 500 zł. Łądek Zdrój, tel. 074/814-76-58, 0503/51-77-20

**PARKIET BUKOWY** pow. 34 m<sup>2</sup> - 22 zł/m<sup>2</sup>. Pakosław, tel. 065/547-85-56 wicezorem

**PIASEK BUDOWLANY** na podsypankę, do tynkowania, murowania, żwir, cena od 180 zł/12t wraz z transportem. Oborniki Śląskie, tel. 071/310-79-67, 0504/83-31-49

**PIASEK BUDOWLANY** na podsypankę, do tynków, żwir, kruszywa budowlane, ziemia ogrodowa (czarnozem), na trawniki, wyrównanie terenu, wywóz gruzu, śmieci pobudowlanych, załadunek ręczny i mechaniczny, transport samochodami wywrotki 12 t. Wrocław, tel. 0603/79-66-82, 071/785-08-84 W81005914

**PRODUCENT BLACH DACHOWYCH**

OFERUJE PO BARDZO ATRAKCYJNYCH CENACH:

BLACHODACHÓWKĘ  
BLACHY TRAPEZOWE  
OKNA DACHOWE  
RYNNY  
AKCESORIA

RATY I TRANSPORT

MARCINKOWICE, UL. JANKOWICKA 5, TEL. (071) 789-16-59, KOM. 0604 253 544, WROCLAW, UL. OSTOWA 14 (róg Połczyńskiej) TEL. 071/327-47-81, KOM. 0502 426 274

SPRAWDŹ NAS ?

**PIASEK BUDOWLANY** 0/2 i inne frakcje kruszywa, 28 t, na terenie Lubina, Legnicy, Jawora, - 350 zł. Nowa Sól, tel. 0602/50-62-43

**PIASEK BUDOWLANY** 12 ton, z transportem, - 150 zł. Wrocław, tel. 071/789-41-81

**PIASEK KOPANY DO:** tynkowania, murowania, zasypywania fundamentów, piasek rzeczny, pospółka, żwir, ziemia czarnoziem, tłuczeń ceglano-betonowy, szlaka. Wywóz gruzu, gliny i śmieci - załadunek ręczny lub mechaniczny, cena z transportem za 12 ton do uzgodnienia, wystawiam faktury VAT. Wrocław, tel. 071/351-79-15, 0503/15-48-36 W01053024

**PŁA DO ASFALTU** VIBROMAX, silnik Hatz diehl, hydrauliczna regulacja wysokości, stan b. dobry, - 4 300 zł. Chojnów, powiat legnicki, tel. 0606/78-08-04

**PILA DO ASFALTU I BETONU** STIHL TS-350 spaliniowa, uszkodzona, - 250 zł. Wrocław, tel. 0602/70-62-32

**PILA DO BETONU** STIHL TS 460 - 1 600 zł oraz tarcze do betonu Dranco, nowe - 470 zł. Brzeg, tel. 0502/12-72-68

**PŁÓTNO ŚCIERNE** granulacja 80 i 100, szer. 92 cm, - 12 zł/m<sup>2</sup>. Twardogóra, powiat oleśnicki, tel. 0609/19-37-87

**PLYTA MDF**, 500x170x20 cm, 20 szt. - 180 zł/szt. Wrocław, tel. 0602/29-38-89

**PLYTKI ŚCIENNE** ceramiczne, dekoracyjne, wym. 10x25 i 5x20 cm, gładkie i wypukłe - od 0.5-1.5 zł/szt. Wrocław, tel. 071/348-39-63, 0603/42-10-41

**PLYTY z piaskowca**, - 80 zł/m<sup>2</sup>. Michałowice, tel. 071/315-45-07

**PLYTY z piaskowca**, jednostronnie szlifowane, grubość 15 cm, szer. 50 cm, dl. 50-100 cm, 80 sztuk - 100 zł/m<sup>2</sup>. Młoty, powiat kłodzki, tel. 074/811-97-12

**PLYTY DROGOWE** betonowe 150x300 cm - 90 zł/szt. Legnica, tel. 0601/14-88-82

**PLYTY STROPOWE** wym. 300 x 60 cm, 200 szt. - 35 zł/szt. Jelenia Góra, tel. 0506/68-98-20

**PLYTY STROPOWE** betonowe, nadające się na garaż, itp., dl. 300 cm, szer. 60 cm, cena 50 zł/szt. Trzebnica, tel. 071/387-02-38

**PLYTY STROPOWE** obornickie, grub. 6 cm, wymiary 1 x 1 m - 15 zł/m<sup>2</sup>. Wschowa, tel. 065/540-75-30

**PLYTY ŚCIENNE** gipsowo-kartonowe białe - 15 zł/szt., zielone - 20 zł/szt. Kępno, tel. 062/583-13-42

**PLYTY STROPOWE z demontażu**, stan b. dobry, wymiary: 6x1,2 m, ok. 800 m<sup>2</sup> oraz 5x1,0 m, ok. 200 m<sup>2</sup> - 22 zł/m<sup>2</sup>, cena do negocjacji. Wrocław, tel. 0502/13-81-55 W02013664

**PODKŁADY KOLEJOWE** drewniane - 15 zł/szt., strunobetonowe - 60 zł/szt. i inne elementy torów Głogów, tel. 076/834-95-05, 0507/09-79-26

**POMPY CO GRUNDFOSS** malej i dużej wydajności - od 180 zł/szt. Nowogrodziec, tel. 075/731-66-93

**POZIOMICA** laserowa, stajowy, futerał, - 220 zł. Karpacz, tel. 075/61-90-95, 0508/06-72-25

**POZIOMICA** laserowa, ze stajowym i futerałem, - 220 zł. Karpacz, tel. 075/61-90-95, 0508/06-72-25

**PRASA DO PRODUKCJI KOSTKI** betonowej, stacjonarna, wibrująca, TYP KOS, jednorozmiar 4 sztuk, grubość 8 cm, stan dobry, - 8 800 zł. Lubiąż, tel. 0601/07-72-48

**PRODUCENT SPRZEDA OKNA PLASTIKOWE** w kolorze białym, nowe, z ekspozycji, różne wymiary, rozwierno-uchylne, w ilości 25 szt., w okazyjnej cenie, z upustem 50%, UWAGA VAT 7% do końca kwietnia, nie przegap okazji!!! Oborniki Śląskie, tel. 071/310-76-66 (fax), 0696/93-45-69 W82002474

**PRODUKUJEMY: RYNNY, RURY SPUSTOWE** OCYNKOWANE, HAKI i UCHWYTY oraz wózki transportowe do bram samonających itp., tel. 0509/51-07-12 W01054964

**PROFEL SP. Z O.O. - KOSTKA GRANITOWA** od 130 zł/1. KAMIEN BUDOWLANY granitowy od 35 zł/1. Producent - PROEL SP. Z O.O. Strzegom, Rynek 44/1., tel. 074/649-25-00, 0695/60-76-00 W01043634

**PROFEL STALOWE** do ścian gipsowo-kartonowych i sufitów podwieszanych: U-50, U-75, - 1,4 zł/m, U-100, - 1,6 zł/m, C-50, - 1,4 zł/m, C-75, - 1,6 zł/m, C-100, - 1,8 zł/m, UD-27, - 0,95 zł/m. Wrocław, tel. 071/333-25-22, 0505/19-04-45

**PRZESŁA DACHOWE** drewniane, rozpiętość 11,5 m, 15 szt. - 150 zł/szt. Bolesławiec, tel. 075/734-83-88

**PRZESŁA MOSTOWE** żelbetonowe, wym. 50x60x950 cm, z demontażu + dokumentacja konstrukcji, stan b. dobry - 400 zł/szt. Namysłów, tel. 0504/03-35-32

**PRZYJME GRUZ** i ziemię. Mikorzyce, powiat wołowski, tel. 0697/57-60-53

**PRZYJME GRUZ** oraz ziemię, w miejscowości Słechnice. Pęgów, tel. 071/310-70-89, 0606/20-72-89

**PRZYJME GRUZ** drobny, każdą ilość. Sądki, powiat wrocławski, tel. 0601/57-07-61

**PRZYJME GRUZ** czysty, duże ilości, bezpłatnie. Smolec, tel. 071/316-10-88

**PRZYJME GRUZ** oraz ziemię, bezpłatnie. Wrocław, tel. 0603/78-20-70

**PRZYJME ZIEMIĘ** czystą, bez zanieczyszczeń, w Lutyni, przy głównej drodze, za darmo. Lutynia, powiat średzki, tel. 0502/06-33-43

**PRZYJME ZIEMIĘ** w miejscowości Słechnice. Pęgów, tel. 074/85-31-46

**PRZYJME ZIEMIĘ** Wrocław - Psary, Wrocław, tel. 071/372-69-58

**PRZYJME ZIEMIĘ** do ogrodu. Wrocław, tel. 0691/96-85-51

**PRZYJME ZIEMIĘ** do Mirkowa. Wrocław, tel. 071/357-03-20, 0607/74-90-93

**PRZYJME ZŁOM** w zamian za demontaż instalacji o 1 zł obciążycze podwórkę, własny transport. Wrocław, tel. 0601/51-65-05

**tis na terenie woj. dolnośląskiego:** Wrocław - Legnica - Zgorzelec - Jelenia Góra - Wałbrzych. W ofercie dachówka karpieńska i cegła klinkierowa., tel. 0694/70-70-18 W03001654

**RURY grzewcze**, 6 x 12 m - 500 zł. Ostrów, tel. 062/736-86-93

**RURY fi 100**, 90 i 60 mm, nie eksploatowane, do demontażu, - 10 zł/m b. Stosowice, tel. 074/818-11-39

**RURY BETONOWE** średnica 40 cm, dl. 250 cm, na przepusty, wjazd - 150 zł/szt. Wieruszów, tel. 0608/52-71-99

**RURY PLASTIKOWE** PCV-U-200X3, 9 dl. 6 m, kanalizacyjne, - 80 zł. Obrza Stara, powiat krotoszyński, tel. 062/721-63-90

**RURY STALOWE** ze stali ocynkowanej, fi 100 mm, średnica 5 mm, odcinki po 6 m - 14 zł/m b. Bielany Wrocławskie, gm. Kobierzyce, tel. 071/311-22-81

**RURY STALOWE** fi 7 cm, dl. 8 m, gr. 5 mm, 14 szt., częściowo powlekane otuliną plastikową - 7 zł/m. Legnica, tel. 076/850-64-52, 0600/69-06-67

**RURY STALOWE** - od 8 zł/kg. Leśna, powiat lubański, tel. 0602/69-24-78

**RURY STALOWE** z centralnego ogrzewania w szklami, nadające się na słupki ogrodzeniowe, nieopiętę, ok. 1000 m - 4 zł/m b. Wschowa, tel. 0609/59-15-00

**RURY STALOWE** czarne, o średnicy 33 mm, idealne na słupki ogrodzeniowe, konstrukcje tuneli foliowego, wiat, kojców, regałów itp., dl. 2,6 m - 5,70 zł/szt., 2,9 m - 6,40 zł/szt. Ziębice, tel. 0504/78-65-67

**RURY ŻELWNE** o średnicy 100 mm, dl. 2 m, 7 szt. - 30 zł/szt., kolanka trójnik, redukcja, żelwno, 40 szt. - 5 zł/szt. Dobkowice, gm. Kobierzyce, tel. 071/311-89-18

**RUSZTOWANIA WARSZAWSKIE** PRODUKUJĘ ramka 37 zł i 35 zł + VAT. Kupię złom liny stalowej, od fi 14 do 20 mm. Wrocław, ul. Północna 5, tel. 071/354-37-97 W80004764

**RUSZTOWANIE BAUMANN** pow. 150 m<sup>2</sup>, - 9 000 zł., tel. 0697/41-91-88

**RUSZTOWANIE PRM 602/35** mechaniczne, z dokumentacją, do remontu elewacji, dociepleń, szer. 8 m, wszystkie dodatki akcesoria, technicznie sprawne, stan b. dobry - 7 000 zł. Niemodlin, tel. 077/460-81-30, 0606/95-66-70

**RUSZTOWANIE ELEWACYJNE** PLETAC SL-70 kompletne, 220 m<sup>2</sup>, - 13 200 zł. Nowa Wieś Wrocławska, tel. 0603/93-57-18

**RUSZTOWANIE RAMOWE** niekompletne, 4 ramy, 4 podesty, 2 stelaże, bariera, stan b. dobry, ocynkowane, - 350 zł. Wrocław, tel. 0502/12-55-57

**RUSZTOWANIE WARSZAWSKIE** mało używane, 12 ramek, - 25 zł/szt. Brzeg, tel. 0502/08-87-52

**RUSZTOWANIE WARSZAWSKIE** lekkie, nowe, - 33 zł/ramka. Chojnów, powiat legnicki, tel. 0609/15-20-57

**RUSZTOWANIE WARSZAWSKIE** lekkie - 20 zł/ramka. Wrocław, tel. 0508/75-51-30

**RUSZTOWANIE WARSZAWSKIE** lekkie, nowe - 32 zł/szt. Wrocław, tel. 0507/04-98-40

**RYNNY** miedziane, nowe + rury spustowe i elementy montażowe, - 1 499 zł. Dzierżonów, tel. 0609/78-45-54

**SIATKA DO STYROPIANU** pow. 250 m<sup>2</sup>, koiki rozporowe dl. 8 i 12 cm, 600 szt., - 550 zł. Ząbkowice Śląskie, tel. 074/815-91-77

**SIATKA OGRODZENIOWA** ocynkowana, powleka-na plastikiem - 5,50 zł/m<sup>2</sup>, słupki ogrodzeniowe i inny asortyment, możliwość montażu, produkcja bram uchylnych, możliwość negocjacji cen. Prusice, ul. Ogrodowa 19, tel. 071/312-64-33, 0603/42-83-91 W81007214

**SIATKA OGRODZENIOWA** ocynkowana, powleka-na plastikiem - 5,50 zł/m<sup>2</sup>, ocynkowana - 5,70 zł/m<sup>2</sup>, bramy wjazdowe, pełny asortyment do ogrodzenia, całkowity montaż (osadzanie słupków, wywleki, montaż obrzeży), transport gratis. Prusice, ul. Młynarska 3, tel. 071/387-13-32, 0601/84-19-35 W82002394

**SIATKA OGRODZENIOWA** ocynkowana, powleka-na, cena 5,5 - 7 zł/m<sup>2</sup>, akcesoria, bramy, furtki wypełnione siatką lub panelem, 700 - 1 500 zł, koje, kratki, montaż, transport gratis. Trzebnica, tel. 071/387-12-61, 0604/05-49-93 W82002454

**SIATKA OGRODZENIOWA** od 5,80 - 6,80 zł/m<sup>2</sup>, drut naciagowy - 0,50 zł/szt, słupki ogrodzeniowe 12x23 zł/szt., brama standardowa - 650 zł/szt., bramy kute ozdobne, od 1 500 - 2 200 zł/szt., przęsla kute ozdobne - 350 zł/szt., koje dla zwierząt - 80 zł/m b, bramy przesuwane 1 500,- - 2 500 zł, automatyka - 1 600 zł, email: Metalplastabc@tlen.pl.



Vibromax, waga 590 kg - 5.500 zł, Vibromax, waga 700 kg - 4.800 zł. Chojnów, powiat legnicki, tel. 0609/30-34-23  
ZAGĘSZCZARKI GRUNTU 70 kg, 100 kg, 200 kg, 310 kg, - 2.700 zł, Milicz, tel. 0607/43-16-95  
ZAGĘSZCZARKI GRUNTU - płytowa - 1.700 zł stopowa - 1.200 zł Wrocław, tel. 0666/47-20-65  
ŻURAWIK OKIENNY udźwig 150 kg, - 500 zł. Wrocław, tel. 071/364-32-99, 0503/15-42-09

## NAUKA I PRACA

UWAGA! W tej rubryce nie zamieszczamy bezpłatnie ogłoszeń osób i firm prowadzących działalność gospodarczą, np. wykonujących usługi budowlane, prowadzących transport zarobkowy itp. Wszystkich z Państwa chcących reklamować swoją działalność w Auto Giełdzie zapraszamy do rubryki Usługi.

● A W ORIFLAME JEST PRACA DLA OSÓB W KAŻDYM WIEKU. PROWIZJA OD 30% PREMIE, rabaty, bezpłatne szkolenia, wysokie zarobki i prezenty, za ponad 300 zł, wpisowe 0 zł, praca dla osób z całej Polski, zadzwon teraz, tel. 0601/80-64-10 P02013534

● AUPAIR opiekunka w Anglii, RFN, bez kosztów wypisowych, Licencja Urzędu Pracy w RFN, wiza dla podopiecznych, opieka 24 godz., „KONCEPCJA”, Wrocław, 071/367-08-27, Ząbkowice Śl. 074/816-00-04, Legnica, 076/866-05-55. W01052234

● DAM PRACĘ, SZUKASZ ZMIAN W PORTFELU I WYNAGRODZENIU - dlaczego z nami jeszcze nie współpracujesz? Dla najlepszych samochodów służbowych, www.innoflex.com.pl, proszę krzyżanowski, tel. 0602/17-96-17 P01054004

● DYSTRYBUCJA KOSMETYKÓW ORIFLAME wysokie zarobki, premie, rabaty, prezenty w zależności od sprzedaży. Lubin, tel. 076/858-45-71, 0607/82-18-34 P84000264

● ENIGMA AGENCJA USŁUGOWO - REKLAMOWA POSZUKUJE LUDZI do banku twarzy i osobowości - modeli (-ki), fotomodeli (-ki), dzieci, osoby dorosłe, starsze, więcej informacji pod numerem telefonu 071/348-10-61, wewn. 298 lub 0509/02-33-56, p.p., pok. 129. Wrocław, ul. Wystawowa 1 P01054064

● FIRMA MIRON'S przyjmuje pracowników, Zakład Mechaniki Pojazdowej „Auto Mijnia”, Wrocław, ul. Kochanowskiego 24b, tel. 071/348-63-57 P01059364

KOREPTYCJE Z ANGIELSKIEGO i niemieckiego, także przygotowanie do matury, udziela student po rocznym pobycie w Stanach Zjednoczonych, możliwość dojazdu, 20-25 zł/godz. Wrocław, tel. 071/321-10-45, 0501/78-46-05

KOREPTYCJE Z ANGIELSKIEGO - 25 zł za 60 minut. Wrocław, tel. 0692/55-55-81

KOREPTYCJE Z ANGIELSKIEGO solidnie - 20 zł/godz. Wrocław, tel. 0601/57-84-54

KOREPTYCJE Z ANGIELSKIEGO i polskiego, udziela student III roku dziennikarstwa, certyfikat FCE, dojazd na terenie Wrocławia bezpłatny - 20 zł za 60 minut. Wrocław, tel. 0503/41-00-93

KOREPTYCJE Z ANGIELSKIEGO i polskiego, udziela student III roku dziennikarstwa, certyfikat FCE, dojazd na terenie Wrocławia bezpłatny - 20 zł za 60 minut. Wrocław, tel. 0503/41-00-93

KOREPTYCJE Z ANGIELSKIEGO i polskiego, udziela student III roku dziennikarstwa, certyfikat FCE, dojazd na terenie Wrocławia bezpłatny - 20 zł za 60 minut. Wrocław, tel. 0503/41-00-93

KOREPTYCJE Z ANGIELSKIEGO i polskiego, udziela student III roku dziennikarstwa, certyfikat FCE, dojazd na terenie Wrocławia bezpłatny - 20 zł za 60 minut. Wrocław, tel. 0503/41-00-93

KOREPTYCJE Z ANGIELSKIEGO i polskiego, udziela student III roku dziennikarstwa, certyfikat FCE, dojazd na terenie Wrocławia bezpłatny - 20 zł za 60 minut. Wrocław, tel. 0503/41-00-93

KOREPTYCJE Z ANGIELSKIEGO i polskiego, udziela student III roku dziennikarstwa, certyfikat FCE, dojazd na terenie Wrocławia bezpłatny - 20 zł za 60 minut. Wrocław, tel. 0503/41-00-93

KOREPTYCJE Z ANGIELSKIEGO i polskiego, udziela student III roku dziennikarstwa, certyfikat FCE, dojazd na terenie Wrocławia bezpłatny - 20 zł za 60 minut. Wrocław, tel. 0503/41-00-93

KOREPTYCJE Z ANGIELSKIEGO i polskiego, udziela student III roku dziennikarstwa, certyfikat FCE, dojazd na terenie Wrocławia bezpłatny - 20 zł za 60 minut. Wrocław, tel. 0503/41-00-93

KOREPTYCJE Z ANGIELSKIEGO i polskiego, udziela student III roku dziennikarstwa, certyfikat FCE, dojazd na terenie Wrocławia bezpłatny - 20 zł za 60 minut. Wrocław, tel. 0503/41-00-93

KOREPTYCJE Z ANGIELSKIEGO i polskiego, udziela student III roku dziennikarstwa, certyfikat FCE, dojazd na terenie Wrocławia bezpłatny - 20 zł za 60 minut. Wrocław, tel. 0503/41-00-93

KOREPTYCJE Z ANGIELSKIEGO i polskiego, udziela student III roku dziennikarstwa, certyfikat FCE, dojazd na terenie Wrocławia bezpłatny - 20 zł za 60 minut. Wrocław, tel. 0503/41-00-93

KOREPTYCJE Z ANGIELSKIEGO i polskiego, udziela student III roku dziennikarstwa, certyfikat FCE, dojazd na terenie Wrocławia bezpłatny - 20 zł za 60 minut. Wrocław, tel. 0503/41-00-93

KOREPTYCJE Z ANGIELSKIEGO i polskiego, udziela student III roku dziennikarstwa, certyfikat FCE, dojazd na terenie Wrocławia bezpłatny - 20 zł za 60 minut. Wrocław, tel. 0503/41-00-93

KOREPTYCJE Z ANGIELSKIEGO i polskiego, udziela student III roku dziennikarstwa, certyfikat FCE, dojazd na terenie Wrocławia bezpłatny - 20 zł za 60 minut. Wrocław, tel. 0503/41-00-93

KOREPTYCJE Z ANGIELSKIEGO i polskiego, udziela student III roku dziennikarstwa, certyfikat FCE, dojazd na terenie Wrocławia bezpłatny - 20 zł za 60 minut. Wrocław, tel. 0503/41-00-93

KOREPTYCJE Z ANGIELSKIEGO i polskiego, udziela student III roku dziennikarstwa, certyfikat FCE, dojazd na terenie Wrocławia bezpłatny - 20 zł za 60 minut. Wrocław, tel. 0503/41-00-93

KOREPTYCJE Z ANGIELSKIEGO i polskiego, udziela student III roku dziennikarstwa, certyfikat FCE, dojazd na terenie Wrocławia bezpłatny - 20 zł za 60 minut. Wrocław, tel. 0503/41-00-93

KOREPTYCJE Z ANGIELSKIEGO i polskiego, udziela student III roku dziennikarstwa, certyfikat FCE, dojazd na terenie Wrocławia bezpłatny - 20 zł za 60 minut. Wrocław, tel. 0503/41-00-93

KOREPTYCJE Z ANGIELSKIEGO i polskiego, udziela student III roku dziennikarstwa, certyfikat FCE, dojazd na terenie Wrocławia bezpłatny - 20 zł za 60 minut. Wrocław, tel. 0503/41-00-93

KOREPTYCJE Z ANGIELSKIEGO i polskiego, udziela student III roku dziennikarstwa, certyfikat FCE, dojazd na terenie Wrocławia bezpłatny - 20 zł za 60 minut. Wrocław, tel. 0503/41-00-93

KOREPTYCJE Z ANGIELSKIEGO i polskiego, udziela student III roku dziennikarstwa, certyfikat FCE, dojazd na terenie Wrocławia bezpłatny - 20 zł za 60 minut. Wrocław, tel. 0503/41-00-93

KOREPTYCJE Z ANGIELSKIEGO i polskiego, udziela student III roku dziennikarstwa, certyfikat FCE, dojazd na terenie Wrocławia bezpłatny - 20 zł za 60 minut. Wrocław, tel. 0503/41-00-93

KOREPTYCJE Z ANGIELSKIEGO i polskiego, udziela student III roku dziennikarstwa, certyfikat FCE, dojazd na terenie Wrocławia bezpłatny - 20 zł za 60 minut. Wrocław, tel. 0503/41-00-93

KOREPTYCJE Z ANGIELSKIEGO i polskiego, udziela student III roku dziennikarstwa, certyfikat FCE, dojazd na terenie Wrocławia bezpłatny - 20 zł za 60 minut. Wrocław, tel. 0503/41-00-93

KOREPTYCJE Z ANGIELSKIEGO i polskiego, udziela student III roku dziennikarstwa, certyfikat FCE, dojazd na terenie Wrocławia bezpłatny - 20 zł za 60 minut. Wrocław, tel. 0503/41-00-93

KOREPTYCJE Z ANGIELSKIEGO i polskiego, udziela student III roku dziennikarstwa, certyfikat FCE, dojazd na terenie Wrocławia bezpłatny - 20 zł za 60 minut. Wrocław, tel. 0503/41-00-93

KOREPTYCJE Z ANGIELSKIEGO i polskiego, udziela student III roku dziennikarstwa, certyfikat FCE, dojazd na terenie Wrocławia bezpłatny - 20 zł za 60 minut. Wrocław, tel. 0503/41-00-93

KOREPTYCJE Z ANGIELSKIEGO i polskiego, udziela student III roku dziennikarstwa, certyfikat FCE, dojazd na terenie Wrocławia bezpłatny - 20 zł za 60 minut. Wrocław, tel. 0503/41-00-93

KOREPTYCJE Z ANGIELSKIEGO i polskiego, udziela student III roku dziennikarstwa, certyfikat FCE, dojazd na terenie Wrocławia bezpłatny - 20 zł za 60 minut. Wrocław, tel. 0503/41-00-93

KOREPTYCJE Z ANGIELSKIEGO i polskiego, udziela student III roku dziennikarstwa, certyfikat FCE, dojazd na terenie Wrocławia bezpłatny - 20 zł za 60 minut. Wrocław, tel. 0503/41-00-93

KOREPTYCJE Z ANGIELSKIEGO i polskiego, udziela student III roku dziennikarstwa, certyfikat FCE, dojazd na terenie Wrocławia bezpłatny - 20 zł za 60 minut. Wrocław, tel. 0503/41-00-93

KOREPTYCJE Z ANGIELSKIEGO i polskiego, udziela student III roku dziennikarstwa, certyfikat FCE, dojazd na terenie Wrocławia bezpłatny - 20 zł za 60 minut. Wrocław, tel. 0503/41-00-93

KOREPTYCJE Z ANGIELSKIEGO i polskiego, udziela student III roku dziennikarstwa, certyfikat FCE, dojazd na terenie Wrocławia bezpłatny - 20 zł za 60 minut. Wrocław, tel. 0503/41-00-93

KOREPTYCJE Z ANGIELSKIEGO i polskiego, udziela student III roku dziennikarstwa, certyfikat FCE, dojazd na terenie Wrocławia bezpłatny - 20 zł za 60 minut. Wrocław, tel. 0503/41-00-93

KOREPTYCJE Z ANGIELSKIEGO i polskiego, udziela student III roku dziennikarstwa, certyfikat FCE, dojazd na terenie Wrocławia bezpłatny - 20 zł za 60 minut. Wrocław, tel. 0503/41-00-93

KOREPTYCJE Z ANGIELSKIEGO i polskiego, udziela student III roku dziennikarstwa, certyfikat FCE, dojazd na terenie Wrocławia bezpłatny - 20 zł za 60 minut. Wrocław, tel. 0503/41-00-93

KOREPTYCJE Z ANGIELSKIEGO i polskiego, udziela student III roku dziennikarstwa, certyfikat FCE, dojazd na terenie Wrocławia bezpłatny - 20 zł za 60 minut. Wrocław, tel. 0503/41-00-93

KOREPTYCJE Z ANGIELSKIEGO i polskiego, udziela student III roku dziennikarstwa, certyfikat FCE, dojazd na terenie Wrocławia bezpłatny - 20 zł za 60 minut. Wrocław, tel. 0503/41-00-93

KOREPTYCJE Z ANGIELSKIEGO i polskiego, udziela student III roku dziennikarstwa, certyfikat FCE, dojazd na terenie Wrocławia bezpłatny - 20 zł za 60 minut. Wrocław, tel. 0503/41-00-93

KOREPTYCJE Z ANGIELSKIEGO i polskiego, udziela student III roku dziennikarstwa, certyfikat FCE, dojazd na terenie Wrocławia bezpłatny - 20 zł za 60 minut. Wrocław, tel. 0503/41-00-93

KOREPTYCJE Z ANGIELSKIEGO i polskiego, udziela student III roku dziennikarstwa, certyfikat FCE, dojazd na terenie Wrocławia bezpłatny - 20 zł za 60 minut. Wrocław, tel. 0503/41-00-93

KOREPTYCJE Z FIZYKI i matematyki i chemii, zakres szkoły średniej, przygotowanie do matury - od 10 do 15 zł za 60 minut. Wrocław, tel. 0600/47-15-80

KOREPTYCJE Z FIZYKI i matematyki - od 15 zł/godz. Wrocław, tel. 0506/92-46-19

KOREPTYCJE Z FRANCUSKIEGO tłumaczenia - 25 zł za 60 minut. Wrocław, tel. 0600/23-47-89

KOREPTYCJE Z FRANCUSKIEGO przygotowanie do egzaminu, konwersacje, doświadczenie, profesjonalne - 20 zł/godz. Wrocław, tel. 0691/68-82-37

KOREPTYCJE Z FRANCUSKIEGO studentka filologii romańskiej, pobyt we Francji, możliwość dojazdu - 20 zł/godz. Wrocław, tel. 0696/43-27-13

KOREPTYCJE Z INFORMATYKI programowanie w językach Pascal, C++, HTML, SQL, PHP, obsługa programów Windows, Linux, MS Office, Open Office, Internet i innych - 25 zł/godz. Wrocław, tel. 071/364-58-15, 0609/44-33-31

KOREPTYCJE Z MATEMATYKI wszystkie poziomy, udziela student Politechniki Wrocławskiej - 18 zł za 60 minut. Legnica, tel. 076/887-86-32, 0608/85-24-27

KOREPTYCJE Z MATEMATYKI udziela magister matematyki, każdy poziom, przygotowanie do matury, algebra, analiza, statystyka, rachunek prawdopodobieństwa, możliwość dojazdu, 20-25 zł/godz. Wrocław, tel. 071/321-10-45, 0506/03-23-96

KOREPTYCJE Z MATEMATYKI absolwentka LO, solidnie - 20 zł za 60 minut. Wrocław, tel. 071/373-24-49, 0504/02-81-12

KOREPTYCJE Z MATEMATYKI udziela student - 20 zł za 60 minut. Wrocław, tel. 0608/13-24-78

KOREPTYCJE Z MATEMATYKI udziela nauczycielka - 20 zł za 60 minut. Wrocław, tel. 0609/07-37-06

KOREPTYCJE Z MATEMATYKI udziela magister - 15 zł za 60 minut. Wrocław, tel. 0602/53-53-11

KOREPTYCJE Z MATEMATYKI w zakresie szkoły podstawowej, średniej, wyższej, udziela doświadczonej nauczycielki, możliwy dojazd do ucznia - 20 zł za 60 minut. Wrocław, tel. 071/373-88-31

KOREPTYCJE Z MATEMATYKI zakres gimnazjum, szkoły średniej, przygotowanie do matury, egzaminów, lekcje bieżące - 20 zł/godz. Wrocław, tel. 071/368-84-53, 0605/99-39-28

KOREPTYCJE Z MATEMATYKI udziela student Politechniki Wrocławskiej, przygotowanie do egzaminów do szkoły średniej, do matury i innych, analiza, algebra, b. solidnie, doświadczenie - od 15 zł/75 minut. Wrocław, tel. 071/343-86-78, 0601/81-83-28

KOREPTYCJE Z MATEMATYKI i fizyki, wszystkie poziomy nauczania, zakres gimnazjum, matury, studia, skutecznie - 20 zł za 60 minut. Wrocław, tel. 071/372-18-68, 0697/44-55-70

KOREPTYCJE Z MATEMATYKI statystyki, ekonometrii, analizy danych, algebry, analizy wektorowej, wszystkie poziomy, możliwość dojazdu, udzieli doktorant matematyki - 25 zł/godz. Wrocław, tel. 0501/63-16-18

KOREPTYCJE Z MATEMATYKI udziela student - 15 zł za 60 minut. Wrocław, tel. 071/790-46-44, 0503/19-80-87

KOREPTYCJE Z MATEMATYKI udziela studentka - 20 zł za 60 minut. Wrocław, tel. 071/346-62-09, 0693/11-01-89

KOREPTYCJE Z MATEMATYKI, FIZYKI i z chemii, wszystkie poziomy nauczania, udziela nauczycielki - 15 zł za 60 minut. Wrocław, tel. 0606/14-09-09

KOREPTYCJE Z NIEMIECKIEGO oraz z angielskiego - 20 zł za 60 minut. Wrocław, tel. 071/345-65-07, 0606/73-45-66

KOREPTYCJE Z NIEMIECKIEGO udzieli studentka 5 roku, tłumaczenia, pisanie prac, przygotowanie do egzaminów, - 20 zł/godz. Wrocław, tel. 0506/09-71-79

KOREPTYCJE Z NIEMIECKIEGO udziela magister z doświadczeniem za granicą, możliwy dojazd - 25 zł za 45 minut. Wrocław, tel. 0608/60-35-31

KOREPTYCJE Z POLSKIEGO pisanie wypracowań i prac dyplomowych - 15 zł za 60 minut. Czernica, tel. 071/318-03-21, 0600/33-70-61

KOREPTYCJE Z POLSKIEGO udziela nauczycielka LO, przygotowanie do matury, zakres liceum i gimnazjum, wieloletnie doświadczenie, w domu ucznia - 25 zł/godz. Długołęka, tel. 071/315-27-53, 0693/34-55-99

KOREPTYCJE Z POLSKIEGO udziela student Filologii Polskiej - 15 zł za 60 minut. Wrocław, tel. 071/790-38-35, 0695/73-07-69

KOREPTYCJE Z RACHUNKOWOŚCI podstawy rachunkowości i rachunkowości finansowej, również w grupach 2-osobowych - 25 zł/godz. Wrocław, tel. 0609/81-40-68

LEKCJE GRY NA FORTEPIANO - 40 zł/60 min. Pajęczno, tel. 034/311-26-32, 0606/25-85-90

LEKCJE JAZDY KONNEM, dla początkujących i zaawansowanych - 20 zł/godz. Legnica, tel. 0600/42-03-75

● NAUKA GRY NA INSTRUMENTACH MUZYCZNYCH: pianino, keyboard, akordeon, gitara, skrzypce, saksofon, perkusja - zapasy na nowy rok szkolny, Lużycka 28 a, Ognisko Muzyczne „Frazza”, bardzo chętnie przyjmujemy propozycje współpracy z Osrodkami Kultury, tel. 071/325-82-11 W01032824

● PILNIE POSZUKUJEMY TWARZE DZIECI na etykiety soczek oraz twarze osób na ulotki do reprezentowania nowej linii kosmetyków damskich i męskich a także hostessy na promocje, tel. 071/372-14-84 P02013794

● PILNIE ZATRUDNIĘ FRYZJERKĘ LUB FRYZJERA DAMSKO-MĘSKIEGO, wymagana praktyka i doświadczenie, bardzo atrakcyjne warunki zatrudnienia, po okresie próbnym, salon w centrum. Wrocław, tel. 071/343-51-91 P02013884

● PISANIE I KOREKTA PRAC MAGISTERSKICH, LICENCJACKICH, DYPLOMOWYCH - prawo, ekonomia i inne kierunki, tel. 076/724-06-68, 0607/20-98-58 W84010204

● POSZUKUJEMY OSOBY MÓWIĄCE W JĘZYKU ROSYJSKIM, UKRAIŃSKIM do współpracy (pracy), wiek 25-50 lat, wymagana kreatywność, dobry wygląd. Wrocław, tel. 0600/07-29-71, 0600/07-29-73 P01059844

● POSZUKUJEMY PERSONELU DO RESTAURACJI ORAZ LODZIARNI WŁOSKICH na teren Europy. Zakwaterowanie, wyżywienie zapewnione bezpłatnie, tel. 0038/59-15-32-24-25 P02002004

POSZUKUJĘ PRACY lat 36, mechanik, spawacz CO2, remonty mieszkań, domów, pracownicy sumienni, dokładny, operatywny, tel. 0695/67-76-49

POSZUKUJĘ PRACY, specjalista reklamy wizualnej, wszelka reklama wizualna, projekt, realizacja i montaż, napisy z liter plastikich, przestrzennych, kasetonowych, nietypowe, skoplikowane, podświetlane elementy reklamowe, 10 lat praktyki, własne technologie. Wrocław, tel. 0888/111-567

POSZUKUJĘ PRACY w magazynie, hurtowni, przy produkcji lub jako kierowca, 28 lat, wysoki, średnie, prawo jazdy kat. B, znajomość obsługi komputera (programy graficzne). Wrocław, tel. 0606/35-87-11

POSZUKUJĘ PRACY, renciści, Wrocław, tel. 071/332-30-80

POSZUKUJĘ PRACY, szparowanie zdjęć, korekta barwna. Wrocław, tel. 0888/111-567

POSZUKUJĘ PRACY w budownictwie solidnie. Bystrzyca Kłodzka, tel. 0502/45-59-74

POSZUKUJĘ PRACY kierowca (ADR oraz cysterny), spawacz (E.8), monter, wyszkł. średnie techniczne, dyspozycyjność. Kłodzko, tel. 0501/92-64-34

POSZUKUJĘ PRACY składanie długopisów lub innej. Lubin, tel. 0697/77-18-35

POSZUKUJĘ PRACY kobieta, tylko poważne oferty. Malczyce, tel. 071/396-43-42, 0693/81-03-06

POSZUKUJĘ PRACY kobieta, 31 lat, w sklepie, pralni, szkole, siemni, pracownia, ucznia. Sobótka, tel. 0507/64-33-23

POSZUKUJĘ PRACY 41-letni, kat. BCT prawa jazdy, „ziola rączka”. Wąsosz, tel. 0691/15-97-70

POSZUKUJĘ PRACY kobieta, wiek 29 lat, atrakcyjna, wysoka, uczciwa, wyszkł. średnie, kat. B prawa jazdy, chętnie jako kierowca, opieka, sprzątanie lub inne propozycje. Wrocław, tel. 0608/98-39-16

POSZUKUJĘ PRACY podejmę obowiązki kierownika budowy. Wrocław, tel. 071/357-10-83

POSZUKUJĘ PRACY w budownictwie gładzie, rigipsy, malowanie, tapetowanie. Wrocław, tel. 071/341-54-80

POSZUKUJĘ PRACY kadry, prace ubezpieczenia, księgowość, emerytalna obsługa komputera, kat. B prawa jazdy, własny samochód, dowolny czas pracy i forma wynagrodzenia. Wrocław, tel. 071/794-65-94, 0602/67-13-88

POSZUKUJĘ PRACY biurowej, kobieta, 25 lat, wykształcenie średnie, znajomość obsługi komputera, doświadczenie w prowadzeniu ewidencji biurowych, archiwizacji, fakturach i obsłudze kasy fiskalnej, sumienna, oprócz ofert towarzyskich. Wrocław, tel. 071/354-15-00 do godz. 11, 0691/97-79-98

POSZUKUJĘ PRACY biurowej, kobieta, 25 lat, wykształcenie średnie, znajomość obsługi komputera, doświadczenie w prowadzeniu ewidencji biurowych, archiwizacji, fakturach i obsłudze kasy fiskalnej, sumienna, oprócz ofert towarzyskich. Wrocław, tel. 071/354-15-00 do godz. 11, 0691/97-79-98

POSZUKUJĘ PRACY biurowej, kobieta, 25 lat, wykształcenie średnie, znajomość obsługi komputera, doświadczenie w prowadzeniu ewidencji biurowych, archiwizacji, fakturach i obsłudze kasy fiskalnej, sumienna, oprócz ofert towarzyskich. Wrocław, tel. 071/354-15-00 do godz. 11, 0691/97-79-98

POSZUKUJĘ PRACY biurowej, kobieta, 25 lat, wykształcenie średnie, znajomość obsługi komputera, doświadczenie w prowadzeniu ewidencji biurowych, archiwizacji, fakturach i obsłudze kasy fiskalnej, sumienna, oprócz ofert towarzyskich. Wrocław, tel. 071/354-15-00 do godz. 11, 0691/97-79-98

POSZUKUJĘ PRACY biurowej, kobieta, 25 lat, wykształcenie średnie, znajomość obsługi komputera, doświadczenie w prowadzeniu ewidencji biurowych, archiwizacji, fakturach i obsłudze kasy fiskalnej, sumienna, oprócz ofert towarzyskich. Wrocław, tel. 071/354-15-00 do godz. 11, 0691/97-79-98

POSZUKUJĘ PRACY biurowej, kobieta, 25 lat, wykształcenie średnie, znajomość obsługi komputera, doświadczenie w prowadzeniu ewidencji biurowych, archiwizacji, fakturach i obsłudze kasy fiskalnej, sumienna, oprócz ofert towarzyskich. Wrocław, tel. 071/354-15-00 do godz. 11, 0691/97-79-98

POSZUKUJĘ PRACY biurowej, kobieta, 25 lat, wykształcenie średnie, znajomość obsługi komputera, doświadczenie w prowadzeniu ewidencji biurowych, archiwizacji, fakturach i obsłudze kasy fiskalnej, sumienna, oprócz ofert towarzyskich. Wrocław, tel. 071/354-15-00 do godz. 11, 0691/97-79-98

POSZUKUJĘ PRACY biurowej, kobieta, 25 lat, wykształcenie średnie, znajomość obsługi komputera, doświadczenie w prowadzeniu ewidencji biurowych, archiwizacji, fakturach i obsłudze kasy fiskalnej, sumienna, oprócz ofert towarzyskich. Wrocław, tel. 071/354-15-00 do godz. 11, 0691/97-79-98

POSZUKUJĘ PRACY biurowej, kobieta, 25 lat, wykształcenie średnie, znajomość obsługi komputera, doświadczenie w prowadzeniu ewidencji biurowych, archiwizacji, fakturach i obsłudze kasy fiskalnej, sumienna, oprócz ofert towarzyskich. Wrocław, tel. 071/354-15-00 do godz. 11, 0691/97-79-98

POSZUKUJĘ PRACY biurowej, kobieta, 25 lat, wykształcenie średnie, znajomość obsługi komputera, doświadczenie w prowadzeniu ewidencji biurowych, archiwizacji, fakturach i obsłudze kasy fiskalnej, sumienna, oprócz ofert towarzyskich. Wrocław, tel. 071/354-15-00 do godz. 11, 0691/97-79-98

POSZUKUJĘ PRACY biurowej, kobieta, 25 lat, wykształcenie średnie, znajomość obsługi komputera, doświadczenie w prowadzeniu ewidencji biurowych, archiwizacji, fakturach i obsłudze kasy fiskalnej, sumienna, oprócz ofert towarzyskich. Wrocław, tel. 071/354-15-00 do godz. 11, 0691/97-79-98

POSZUKUJĘ PRACY biurowej, kobieta, 25 lat, wykształcenie średnie, znajomość obsługi komputera, doświadczenie w prowadzeniu ewidencji biurowych, archiwizacji, fakturach i obsłudze kasy fiskalnej, sumienna, oprócz ofert towarzyskich. Wrocław, tel. 071/354-15-00 do godz. 11, 0691/97-79-98

POSZUKUJĘ PRACY biurowej, kobieta, 25 lat, wykształcenie średnie, znajomość obsługi komputera, doświadczenie w prowadzeniu ewidencji biurowych, archiwizacji, fakturach i obsłudze kasy fiskalnej



ZŁEĆ WYKONANIE OGRÓDZENIA z klinienu, ocieplenie budynku, pokrycie dachu i prace wykończeniowe. Wrocław, tel. 050178-29-50  
ZŁEĆ WYKONANIE REMONTU jednej osobie, okolice Leśnicy Wrocław, tel. 071351-77-37  
ZŁEĆ WYKOPANIE STAWU za humus. Głogów, tel. 060431-75-11

## ZNACZKI, MONETY, KOLEKCJONERSTWO

● **FENIKS - STOISKO KOLEKCJONERSKIE „FENIKS” IV P., SKUP-SPRZEDAŻ** monety (ustrazki), 2 zł i inne, karty telefoniczne (kupmy także duże ilości), stare pocztówki, katalogi, D.H. Feniks - Wrocław, Rynek, IV p., tel. 071377-18-91, 060151-08-90, wycena darmowa, płatne gotówką, zapraszamy pn.-pt. 9.30-19.30, sob. 9.30-16, tanie ksero! Kupmy także zbiory monet po większe ilości! Przyjedziemy!, zapraszamy! [www.akwara.pl](http://www.akwara.pl) W01040904

KARTY TELEFONICZNE polskie i zagraniczne, 100 szt. - 50 zł, Szwajcaria, tel. 074853-89-86, 0692292-85-22  
KARTY TELEFONICZNE polskie, 900 sztuk (pojedynczo) + 250 podwójnych - 420 zł/komplet. Zielona Góra, tel. 068322-40-07, 050821-28-38

KUPIE BANKNOTY monety, akcje, widokówki i inne staroci. Legnica, tel. 076721-74-59

KUPIE KAFLE DO PIECA kuchennego, mogą być z rozbiórki, stan b. dobry, z Wrocławia lub najbliższych okolic. Wrocław, tel. 069270-77-01

KUPIE MEDALE Mennicy Państwowej i plakietki z okresu międzywojennego. Wrocław, tel. 071321-46-82

MONETY srebrne 5 marek, Wilhelm I, 1876 r. - 250 zł, Wilhelm II, 1891 r. - 200 zł, złoty dukat Władysława Warneńczyka, 1430 r., piękny stan - 250 zł, Wschowa, tel. 050634-86-59

GRECJI OKOLICZNOŚCIE kolekcja, 35 szt., z Chin, Japonii, Indonezji, Dominikany, Jugosławii, Gwajany Francuskiej, Salwadoru, Namibii i Tunezji + banknoty z Angoli, Pakistanu, Słowenii, Chorwacji, Indii ZSRR, - 30 zł, Jelenia Góra, tel. 069646-93-25

NASZYWKI HARCERSKIE 200 sztuk, odznaki klubów sportowych, herby miast, proporzki, 1-10 zł/szt. Brzeg Dolny, tel. 071319-84-32

ZNACZKI POCZTOWE polskie i zagraniczne, 7 klaserów oraz monety srebrne, nominaty 200 i 1000 zł, z Solidarnością, a także banknoty, - 500 zł, Brzeg Dolny, tel. 071319-84-32

ZNACZKI POCZTOWE, - 30 zł, Wałbrzych, tel. 060470-18-81

ZNACZKI POCZTOWE od 1964 r., 2 klasy, 1000 szt., - 400 zł, Wrocław, tel. 071320-38-41

## SPRZĘT RTV

INFORMUJEMY, że nie publikujemy ogłoszeń dotyczących sprzedaży i przebariania dekoderek oraz kart kodowych do nich. Reklamy dotyczące sprzedaży dekoderek i kart publikować będziemy po przedstawieniu przez reklamodawców stosownych koncesji. Redakcja.

● **AB SAT, POLSAT, MULTIVISION, XXL - MONTAŻ** POLSATU CYFROWEGO zamawianego z infolinii, koszt 70 zł oraz montaż Cyfra+, aktywowanie, zmiana softu na auto, skup dekoderek Philips DSB 3010 - 120 zł, Philips 6010 - 200 zł, Kenwood, Pace, Pioneer, Thomson - do 500 zł, kupić uszkodzone lub naprawić, chcemy mieć filmy hardcore, porno 24 godz. za darmo, Tequilla, Ticket, Kiosk, XXX, koszt Inst., satelity Hispasat - 70 zł, tel. 0694/18-88-24 W02006274

● **AB-SAT, TAQUILLA, KIOSQUE, MULTIVISION, XXL.** Skup, sprzedaż anten cyfrowych. Wymiana gorszych na lepsze modele. Zmiana oprogramowania w tunerach. Konkurencyjne ceny na rynku. Wrocław, Legnica, tel. 0696/33-82-73 W01056174

## LOMBARD

Natychmiastowe pożyczki pod zastaw SAMOCHODÓW, RTV, AGD, TEL. KOMÓRKOWYCH itp. LOMBARD „BANKIER” Wrocław, ul. Grabiszyńska 133/135 obok BUNKRA tel. 071/ 362 12 77, 0504 601 601

● **ABC ANTEN CYFROWYCH SATELITARNYCH:** SKUP NOWYCH I UŻYWANYCH ZESTAWÓW. PLACIMY NAJWIĘCEJ!!! Sprzedaż tunerów Pioneer, Kenwood, Philips. Zmiana softu u klienta w domu. NOWOŚĆ!! SECA 2, (Taquilla z Astry, Primafilla z Hotbrada), bez karty, na odbiornikach 1430, 1530, 1630, 1730. DOJAZD GRATIS. Wrocław, Legnica, tel. 0602/84-21-78 W01060434

● **ABSOLUTNA NOWOŚĆ SECA 2** (włoski pakiet Sky, Primafilla, Calcio, Tequilla hiszpańska). Dzwon po szczegóły. Anteny cyfrowe, skup, sprzedaż, programowanie dekoderek najnowszych softem, 2000 programów, w tym sport (liga włoska), progr. filmowe, bajki, erotyka 24 godz. (Spice Platinum, Taquilla X, Kiosque). Pakiet Polsatu na Kenwooda, Pioneera i, wiele innych. Wrocław, tel. 050377-88-18, 0888/17-55-68 W02011994

● **ABSOLUTNIE NOWOŚĆ NA RYNKU POLSKIM - CARD SPLITTER** masz stary dekodek WiZji TV lub Cyfra? Chcesz mieć Cyfrę w każdym pokoju swojego domu? Odwiedź stronę [www.cardsplitter.pl](http://www.cardsplitter.pl) i zamów Splitter - rozdzielacz sygnału z karty Cyfra, który pozwoli Ci na oglądanie HBO w salonie a Twojej żonie w sypialni TVN, a nie posiadasz karty Cyfra!!! To mamy dla Ciebie kartę. Prepaid, bez umowy, abonamentowej na okres 6 mies., tel. 0692/97-21-11 W02006264

● **AMPLITUNER DENON AVR1404** - 1.300 zł, Sony STR-DE495 - 1.120 zł, STR-DB790 - 1.590 zł, STR-DB2000 - 2.690 zł, DVD NS530 - 580 zł, Yamaha RX-V440 - 1.200 zł, RX-V540 - 1.430 zł, RX-V640 - 1.750 zł, RX-V740 - 2.090 zł, DVD-S540 - 720 zł, Pioneer VSX512 - 1.100 zł B&W 602S3 - 1.550 zł, Pioneer VSX512 - 1.100 zł B&W 602S3 - 1.550 zł, kino domowe Sony DAV-SC8 - 4.200 zł i inne, dowóz, Zielona Góra, tel. 068387-17-97, 0605/03-56-82 W84010454

● **AMPLITUNER DENON AVR1404**, - 1.300 zł, Sony STR-DE495 - 1.120 zł, STR-DB790 - 1.590 zł, STR-DB2000 - 2.690 zł, DVD NS530 - 580 zł, N5370 - 990 zł, Yamaha RX-V440 - 1.200 zł, RX-V540 - 1.430 zł, RX-V640 - 1.750 zł, RX-V740 - 2.090 zł, DVD NS540 - 720 zł, Pioneer VSX512 - 1.100 zł, B&W 602S3 - 1.550 zł, kino domowe Sony DAV-SC8 - 4.200 zł, Panasonic SC-HT850 - 2.150 zł, i inne, dowóz, gwarancja. Zielona Góra, tel. 068387-17-97, 0605/03-56-82 W84010454

● **AMPLITUNER PANASONIC XR15** nowy, 5x40 W, cyfrowy, - 1.350 zł, Wrocław, tel. 071348-77-31, 0698/14-60-43  
● **AMPLITUNER TECHNICS SA-EX510**, - 900 zł, Wrocław, tel. 071781-10-68, 0601/83-91-89

● **AMPLITUNER YAMAHA RX-V340**, - 1.050 zł, RX-V440 - 1.250 zł, RX-V640 - 1.700 zł, DVD NS540 - 750 zł, Pioneer VSX512 - 1.050 zł, Panasonic SA-HE75 - 1.050 zł, Denon AVR1404 - 1.350 zł, AVR1604 - 1.550 zł. Możliwość dostawy razem z głośnikami. Pełne okablowanie, gwarancja oraz możl. pozostawienia w rozliczeniu używanej wiedzy Technics + dopłata., woj. dolnośląskie, tel. 0506/33-31-30 W02013234

● **AMPLITUNER YAMAHA RXV-440 RDS**, kolor tytanowy, nowy, gwarancja, zapakowany, instrukcja obsługi w języku polskim, - 1.280 zł lub zamieniamy na inny, stary model. Zgorzelec, tel. 075649-01-14, 0695/63-95-60

● **ANTENA DO CB-RADIA** President, dł. 158 cm, na podstawie z magnesem, stan b. dobry, - 70 zł, Uraz, gm. Oborniki Śląskie, powiat trzebnicki, tel. 071310-81-92

● **ANTENA TELEWIZYJNA** obrotowa (kął obrotu 360 stopni), sterowana pilotem, szerokokątowa, nowa, - 200 zł, Wrocław, tel. 050179-70-81

● **ANTENA CYFROWA**, - Kenwood, Pioneer, Philips, karty kodowe Seca 2, na pakiet polski - platynowy, przerabianie tunerów na 2000 programów (Polsat, Taquilla, Multivision, AB-Sat), zmiana listy programów w Philipsie (Polsat 1, 2, Multivision, AB-Sat), karty na pakiet Polsatu na Philipsa, skup tunerów, zestawów, dobre ceny. Legnica, Wałbrzych, Jelenia Góra, Wrocław, tel. 0608/18-22-13 W84010734

Wyprobuj CANAL + lub HBO za darmo\* Pakiet Platynowy 109zł 79zł\* Aktywacja tylko 29zł 20% rabatu na montaż ul. Sienkiewicza 42-44 50-335 Wrocław (Salon ERA) tel. 071/ 322 46 09, 322 46 88 od 9 do 18

● **ANTENA CYFROWA** duży wybór modeli - Kenwood, Philips, Pioneer, tunery z oryginalnym softem i przerobione na 2000 programów, pakiet - Polsat, Taquilla, Multivision, ABSat, C+ Holandia - bez karty pakiet platynowy na 6 miesięcy - bez abonamentu, przerabianie Mediasatów na 2000 programów, zmiana listy programów w Philipsie. Skup tunerów, Polkowice, Leszno, Wrocław, Legnica, tel. 050375-22-97 W84010704

● **ANTENA CYFROWA - ABC**, Kenwood, Pioneer, Philips, różne modele, programowanie tunerów na najnowszy soft (AB-Sat, TPS, Multivision, Sky Italia, holenderskie, erotyka, bajki, sport), Multivision na Philipsie, karty z wykupionym abonamentem na 6 miesięcy, możliwość zamiany, dojazd do klienta skup dekoderek nowych i używanych. Wrocław, Legnica, Polkowice, tel. 0502/85-33-75 W84010724

● **ANTENA CYFROWA - NOWA I UŻYWANA**, Philips, Kenwood, Pioneer 1430, 1530, 1630, 1730, karty z wykupionym abonamentem na 5 miesięcy, programowanie tunerów na najnowszy soft - 2000 programów (AB-Sat, Multivision, TPS, Sky Italia, holenderskie), Multivision na Philipsie, możliwość zamiany, dojazd do klienta SKUP DEKODERÓW. Wrocław, Polkowice, Bolesławiec, tel. 0608/18-23-55 W84010714

● **ANTENA CYFROWA AKTUALNIE PIONEERY** OD 1430 DO 1630, PHILIPS., Kenwood. Programowanie tunerów u klienta w domu (10 minut/dojazdu), nowość Seca 2, na Pioneerach, SKY Italia oraz C+ Holandia, moduły wielosystemowe Nokii, Humaksa itp. (FRY, XTV), karty Fun do Philipsa na multi system. Pioneer, Kenwood, Pace, 36 polskich bez karty oraz lista na 8 satelit. Skup tunerów, dobre ceny!!! Zamiana na nowsze!, Legnica, Lubin, Polkowice, tel. 0692/60-70-44, 0601/69-71-11 W84006984

● **ANTENA CYFROWA - Skup, sprzedaż, Pioneer - 1430, 1530, 1630, 1730, Kenwood.** Zamiana np. 1330 na 1430. BEZ ABONAMENTU dla dzieci i dorosłych. Serwis tunerów Philips. Programowanie u klienta w domu. Pakiety: Polsat (AUTO), C+ (TEQUILLA Z ASTRY), Canal Digital (Kioski) Viasat (Ticket), Digital+ (Tequilla), TV Cabo (Playboy 24. godz.). MONTAŻ ANTEN, Wrocław, Legnica, tel. 0602/84-80-86 W01060444

● **ANTENA CYFROWA - SKUP, SPRZEDAŻ, ZAMIAN!!!** Programowanie wszystkich dekoderek cyfrowych!!! 37 kanałów po polsku, filmy, erotyka, sport, bajki, najnowsze oprogramowanie, multi-system, Seca 2, dojazd do klienta, fachowa obsługa - serwis, stała współpraca. Najniższe ceny. Spiltery, moduły dostępu, Smart Card Fun, Gold Card, Black Card, Dzwonił!, Legnica, Jawor, Wałbrzych, Jelenia Góra, tel. 0694/38-15-47 W84010594

● **ANTENA SAT ASTRA** nowa, 12V i 220V, - 380 zł, Lwówek Śląski, tel. 075782-29-22 po godz. 20, 075782-43-16, 0603/50-91-11  
● **ANTENA SAT SKAYMASTER** nowa, 500 kanałów, stereo, - 270 zł, Lwówek Śląski, tel. 075782-29-22 po godz. 20, 075782-43-16, 0603/50-91-11

LOMBARD & KOMIS SKUP SPRZEDAŻ NATYCHMIASTOWE POŻYCZKI POD ZASTAW WROCLAW UL. SWOBODNA 33, NAPRZECIWKO EPI MARKETU Tel. 071/ 780-59-55, 0503-051-201

● **ANTENY ABSOLUTNIE NOWE, NOWE CYFROWE I UŻYWANE PIONEER, PHILIPS, KENWOOD.** Wgrzywanie najnowszych oprogramowania Seca 2 (Taquilla, z Astry, Sky Italia itp.), robota u klienta w domu w 10 minut, możliwość zamiany tunera na inny, 37 programów polskich, multisystem na Philipsie, dawnej WiZji, 17 polskich, lista na 3 satelity, karty Fun moduły CI, Nokii - Humax. Kupię dekodery!!! Dobra cenami!! Dojeżdżam!!! Stały numer, telefon!!! Wrocław, Środa Śląska, Legnica, tel. 0601/69-71-11, 0692/60-70-44 W84010604

● **ANTENY CYFROWE**, tylko przerobiona, od 1430 do 1630 Pioneer! Philips na FTA, Kenwood DDE 1 lub DDF 2 na auto, 36 polskich programów, na Philipsach 15 polskich programów! Dojazd do klienta! Serwis, zamiana na lepszy model! Karty na pakiet platynowy! Montaż! Skup dekoderek, nawet uszkodzonych! Bolesławiec, Zielona Góra, Legnica, tel. 0694/08-83-39 W84051124

● **ANTENY CYFROWE** nowe, tylko przerobione! Pioneery od 1430 do 1630 na auto, 36 polskich programów, Philips 15 polskich, Kenwood DDI lub DDI 2, 36 polskich programów, zamiana na lepszy model! Serwis! Dojazd do klienta! Montaż! Wysyłki! Karty na platynę! Programowanie u klienta w domu, skup dekoderek! Wrocław, Chojnów, Leszno, tel. 0503/64-70-86, 0694/08-83-39 W84051134

● **ANTENY CYFROWE**, możliwość na Pioneer lub Kenwood DDF 1, DDF 2, na 2000 kanałów, polskich programów 36 na auto! Cały pakiet Polsatu 1 TP, Multivision, sport, bajki, Discovery, muzyka AX IV, XXL, Philipsy 610 na FTA, 15 polskich kanałów! Zamiana na lepszy model, dobre oferty! Programowanie u klienta w domu! Montaż!!! Zielona Góra, Leszno, Lubin, tel. 0964/08-83-39 W84006974

● **ANTENY CYFROWE Pioneer, Philips - najnowsze** oprogramowanie, nowość Taquilla, Sky Italia, Polsat, Multivision, ABSat, XXL, karty Seca 2 na pakiet platynowy, programowanie Philipsa 6010, Pioneera na 2000 kanałów (mocna erotyka, bajki, sport), skup tunerów, zamiana, sprzedaż, dojazd do klienta. Zielona Góra, Wrocław, Złotoryja, tel. 0698/39-67-23 W84010694

● **ANTENY CYFROWE PIONEER, PHILIPS**, przerobione na nowy soft, absolutna nowość Taquilla, Sky Italia, Multivision, AB-Sat, XXL, Polsat, Playboy, programowanie tunerów na nowy soft, Philips 6010, Pioneer 1330, Kenwood, karty na platynowy pakiet, skup tunerów, naprawa, zamiana, dojazd do klienta. Lubin, Wrocław, Złotoryja, Strzegom, tel. 0692/16-52-43 W84010684

● **ANTENY CYFROWE PIONEER, PHILIPS**, przeprogramowane na nowy soft, nowość Taquilla w auto, Sky Italia, Multivision, AB-Sat, Polsat, karty na pakiet platynowy C+, C+ France, C+ Holland, programowanie tunerów Pioneer, Philips 6010, Kenwood, skup tunerów, naprawa, zamiana, dojazd, Polkowice, Wrocław, Strzegom, tel. 0692/16-63-53 W84010674

● **ANTENY CYFROWE - SKUP SPRZEDAŻ, SERWIS.** PROGRAMOWANIE DEKODERÓW, NA NAJNOWSZY SOFT. Absolutna nowość - pakiet Tequilla z Astry (mocna erotyka), Canal+ hiszpański, Sky Italia: Primaflia, Sky Calcio (sport), uruchamianie pakietów AB-Sat (XXL), Multivision, TV Cabo, Canal Digital (Kiosque), Viasat (Ticket) oraz Polsat w auto. Dostęp do programów dla dorosłych, sport, muzyka, bajki. Posiadamy karty umożliwiające, odbiór ww. programów. Możliwy dojazd, tel. 0605/61-70-07, 0605/64-12-15 Wrocław W02012004

LOMBARD NATYCHMIASTOWE POŻYCZKI POD ZASTAW NEGOCJACJA OPCENOWANIA WROCLAW, UL. WŁODKOWICA 4 TEL. 071/ 344 59 84

● **ANTENY SATELITARNE CYFROWE - SKUP I SPRZEDAŻ NOWYCH I UŻYWANYCH, ZESTAWOBIORNIKÓW**, wgrzywanie listy kanałów. Bez abonamentu, dla dorosłych całodobowe programy i dla dzieci dużo bajek w jęz. polskim. Montaż anten, przerobki w domu klienta. Dojazd gratis, e-mail: koclamber\_1970@ten.pl, Oleśnica, Wrocław, cały Dolny Śląsk, tel. 0696/91-31-61, 0602/83-43-86 (proszę bez SMS-ów) W01056724

● **CB-RADIO ALAN 87**, - 380 zł lub zamieniamy na model Valery lub Herber, z dokumentacją, Olawa, tel. 071303-46-24

● **CB-RADIO ALAN 38** antena, - 100 zł, Wrocław, tel. 071363-85-92, 0605/75-59-87

● **CB-RADIO MIDLAND 77-114** techn. sprawny, przełącznik kanałów w mikrofonie, - 170 zł, Wrocław, tel. 0602/55-15-03

● **CB-RADIO PRESIDENT LINCOLN MECER** mikrofon Densel - 700 zł, zaliczka, Środa Śląska, tel. 0698/61-44-72

● **DEKODER SAT FERGUSON** cyfrowy, 2 gry, menu w j. polskim, Pol-sat 1, 2, TVN, TVN 7, TV Plus, Tele 5, Polonia 1, Viva Polska, TV Polonia, game network i inne, na gwarancji - 420 zł, Jelenia Góra, tel. 075713-80-48

● **DEKODER SAT HYUNDAI HSS-1000**, 4.000 kanałów, 2 kieszenie na moduły, wyjście audio cyfrowe, instrukcja obsługi, kompletny, oryginalny, zapakowany + karta FTA, - 600 zł, Wrocław, tel. 0604/75-12-29

● **DEKODER SAT KENWOOD DTF-2** nowy + czasza i konwerter, - 680 zł, Świdnica, tel. 0603/27-81-37

● **DEKODER SAT PHILIPS 3010** cyfrowy, 300 kanałów, karta FTA - 350 zł, Długoleka, tel. 071315-20-91, 0604/29-27-67

● **DEKODER SAT PHILIPS DSX-6010** cyfrowy, 300 kanałów + karta FTA, - 390 zł, Dzierżonów, tel. 0693/45-41-54

● **DEKODER SAT PHILIPS 3010** pilot, stan idealny, - 250 zł, Środa Śląska, tel. 071317-47-33

● **DEKODER SAT PHILIPS 3010** do odbioru kanałów niekodowanych, 300 kanałów, - 300 zł, Świdnica, tel. 0607/40-98-64

● **DEKODER SAT SAGEM 4285** pilot, stan b. dobry, - 250 zł, Świdnica, tel. 0607/40-98-64

● **DISCMAN ATLANTIC** w pudełku, pilot, czyta płyty CD, MP3, VCD, - 250 zł, Wrocław, tel. 071352-47-81

● **DISCMAN BENTLEY** pudełko, nieużywany, VCD, MP3, - 150 zł, Wrocław, tel. 0607/36-28-10

● **DISCMAN PHILIPS AX-5004** Jogpro, mały, system antywstrząsowy, wyświetlacz ciekłokrystaliczny, blokada klawiszy, słuchawki, zasilacz, uchwyty do paska, stan b. dobry, - 200 zł, Wrocław, tel. 0501/46-21-30

● **DIKTAFON SANYO** na minikasety, stan b. dobry, - 100 zł, Grodzisk powiat brzeski, tel. 0508/10-31-06

● **DIKTAFON SONY M-427** na małe kasety, prawie nowy, b. mało używany, stan idealny, - 95 zł, Wrocław, tel. 0608/50-64-03

● **DIKTAFON SONY ICD-MS 515** cyfrowy, nowy, zapakowany, kompletny, - 550 zł, Wrocław, tel. 0509/04-89-33

● **ELEKTRONIKA UŻYTKOWA** - naprawa dekoderek TV-SAT, CB-radio, komputery PC. Kłodzko, tel. 0605/93-65-31 W03002934

● **FILMY DVD - 20 ZŁ/SZT., PUDEŁKO I KOLOROWA** WYOKŁADKA GRATIS, DŹWIĘK, DOLBY DIGITAL 5.1: Nigdy w życiu, Pasa (lektor), Ostatni samuraj, Władca pierścieni 3 (lektor), Zrobmy sobie wspaniały dzień (lektor), Nigdy nie wyjdę z domu (lektor), Piraci z Karalub (lektor), Generałowie, Stara Baśń, Łzy słońca (lektor), bajki z dubbingiem: Nemo, Niedźwiedź Sindbad, Prosiaczek, Mustang, Król lew 1, 2, 3. Sprzedaż wysyłkowa, - priorytet, Wrocław, tel. 0503/30-25-82 W02013084

● **FILMY DVD DO KINA DOMOWEGO I DOMOWYCH** ODTWARZACZY, Dolby Digital 5.1 lub DTS, idealna jakość, 100% gwarancji, absolutnie wszystkie nowości filmowe, bajki, koncerty, erotyki, również starsze tytuły, atrakcyjne ceny, szybka realizacja, możliwy dowóz. Wrocław, tel. 0605/64-12-15, 0505/61-70-07 W02003124

● **GŁOŚNIKI ALPINE** samochodowe nowe, moc 2 x 60 W, wym. 10x15 cm, - 120 zł, Wrocław, tel. 0604/85-63-33

● **GŁOŚNIKI INFINITY** Kappa, samochodowe, 75 W, 2-drożne, stan idealny, - 390 zł, Legnica, tel. 0601/33-47-10

● **GŁOŚNIKI LAUDER RCL-6956** samochodowe, 300 W, 3-drożne, wym. 165x235 mm, stan b. dobry + maskownice, - 150 zł, Opole, tel. 0696/11-27-24

● **GŁOŚNIKI MAGIC BOARD** XXL samochodowe, 2 x 300 W, do Fiata Bravo, - 400 zł, Wrocław, tel. 071/348-60-84

● **GŁOŚNIKI MAGNAT** 3-drożne, 140 W, - 200 zł, Wałbrzych, tel. 0688/14-14-70

● **GŁOŚNIKI PIONEER TS-A2010** samochodowe, średnica 20 cm, z gwizdkami, maskownice, atrakc. wygląd, 2x350 W, stan idealny, - 350 zł, Kłodzko, tel. 0505/81-17-12

● **GŁOŚNIKI PIONEER TS-E 2080** samochodowe, 3-drożne, basowe o średnicy 20 cm, z maskownicami, stan idealny, - 190 zł, Wrocław, tel. 0696/72-70-85

● **GŁOŚNIKI TESLA** - AVT Acoustics, nowe, średnica 23 cm, 4 omy, 140 W - 130 zł/para, 20 cm, 8 omy, 150 W - 90 zł/para, 2-ciekłowe do subwoofera, 20 cm, 8 omy, 2 x 90 W - 85 zł, wysokość - 25 zł/para. Wrocław, tel. 071/338-05-24, 0507/86-85-23

● **GRAMOFON SAMSUNG** stereo, nieużywany, 12 W, obrotu 33 i 45, bez głośników, - 80 zł, Wrocław, tel. 071/783-70-88

● **GRY NA SONY PLAYSTATION 1, 2, SEGA DREAMCAST, X-BOX - SUPERNOWOŚCI PS2:** 07 Everything or nothing, Rise to Honour, Wrath Unleashed, X-Box tylko DVD: Tenchu 4 Suffering, Mafia, Ninja Gaiden, Przy 4 CD+1 DVD, 7 CD+3 CD, 10 CD+5 CD gratis. Pełne wersje na CD - 25 zł. Gry w plastikowych pudełkach. 100% gwarancji. Wysyłka priorytetowa (24 godz.). TYLKO WYSYŁKA - 10 zł/CD, 25 zł/DVD., tel. 0601/06-25-66 W02012154

● **KAMERA WIDEO Hi8**, kolor srebrny, zoom, wyświetlacz ciekłokrystaliczny, efekty cyfrowe, ładowniarka, torba + akumulator i kasety, - 850 zł lub zamieniamy na kamerę wideo cyfrową, Złębice, tel. 0608/50-13-03

● **KAMERA WIDEO HITACHI VHS-C** uszkodzona, - 110 zł, Kłodzko, tel. 074/647-12-26, 0506/92-88-20

● **KAMERA WIDEO JVC** bocony monitor ZVM, 700 x 16, srebrna, kompletny, gwarancja, - 1500 zł lub zamieniamy, Jelenia Góra, tel. 0693/60-50-21

● **KAMERA WIDEO JVC** GPR-DP-1 cyfrowa, format mini DV, bocony monitor, L.C.D 2.5", efekty cyfrowe, zoom 10/100 oraz ładowniarka, stan dobry, - 1.800 zł, Wrocław, tel. 0888/36-01-54, 071/339-85-50

● **KAMERA WIDEO JVC** GRC AX400 torba, kable, stan b. dobry, - 500 zł, Wrocław, tel. 0509/50-93-02

● **KAMERA WIDEO NORDMENDE** CV-155 ładowniarka, kasetka 2 szt., dużo funkcji, - 320 zł, Opole, tel. 077/464-07-18, 0505/06-15-61

● **KAMERA WIDEO ORION** na małe kasety, używana, stan dobry, z osprzętem - 400 zł, Głubczyce, tel. 077/485-96-02, 0502/81-59-26

● **KAMERA WIDEO PANASONIC** profesjonalna, prawie nowa, - 1.200 zł, Oleśnica, tel. 071/314-24-26, 071/314-37-21

● **KAMERA WIDEO PANASONIC** NV-AS3 VHS-C, zoom optyczny x10, kompletna, ładowniarka, okablowanie, torba, instrukcja obsługi w języku polskim + akumulator, - 650 zł, Piecice, tel. 071/398-84-07, 0501/62-81-39

● **KAMERA WIDEO PANASONIC** NV-GS 50 cyfrowa, na kasety mini DV, monitor LCD, foto, karta SD 256 Mb, nowa, w kartonie, - 1.



nacza, zmienniki, Sony, Blaupunkt, JVC, Kenwood, Pioneer, Alpi-  
ne, Panasonic, Wrocław, tel. 0505/00-10-11  
**KUPIE RADIOODTWARZACZE** : Sony, Becker, JVC, Pioneer,  
Kenwood, Blaupunkt, Clarion, Alpine, Panasonic, Wrocław, tel.  
0505/88-38-88  
**KUPIE SPRZĘT RTV** nowy, używany, niekompletny, uszkodzony  
oraz części i akcesoria, możliwy odbiór własnym transportem, równie-  
ż w ilościach hurtowych. Sobółka, tel. 0698/36-07-84,  
0507/64-33-72  
**KUPIE SPRZĘT RTV** Wrocław, tel. 0888/18-60-97  
**KUPIE SPRZĘT RTV** nowy i używany, Wrocław, tel. 0601/77-54-77  
**KUPIE TELEWIZOR** 21" płaski kineskop, obudowa w kolorze srebr-  
nym, na gwarancji - do 600 zł. Wabrzyc, tel. 074/666-64-08 po  
godz. 20  
**KUPIE TELEWIZORY** : Sony, Panasonic, Philips, JVC, Thomson,  
LG, nowy lub używany. Wrocław, tel. 0605/52-02-06  
**KUPIE WIZJE** Technics, Sony, Panasonic, Philips, LG, Awa, nowa  
lub używana, Wrocław, tel. 071/780-59-55, 0503/05-12-01  
**KUPIE WIZJE TECHNICHS**, Wrocław, tel. 0602/27-60-97  
**KUPIE ZMIENIACZ** do RO Concert, Audi A6, 1990 r. Wrocław, tel.  
071/313-46-46, 071/313-01-71  
**ŁADOWARKA DO KAMERY WIDEO SONY**, - 250 zł. Wrocław, tel.  
0502/83-28-31  
**MAGNETOFON TECHNICS M-13** do dużej wieszki, kolor brązowy,  
miękką mechaniką, b. mało używany, stan idealny, - 150 zł. Czarny  
Bór, tel. 0606/25-60-42  
**MAGNETOFON TECHNICS RS-TR474** duzo funkcji, stan b. do-  
bry, - 350 zł. Nowa Sól, tel. 0502/10-84-12  
**MAGNETOFON TECHNICS S**, - 300 zł. Wrocław, tel. 071/373-75-91  
**MAGNETOFON TECHNICS** RX-5051 Dobby B/C, fitt MPX, mało  
używany, stan idealny, - 300 zł. Wrocław, tel. 0508/48-13-93  
**MAGNETOFON TECHNICS** RS-AZ 6 stan b. dobry, - 650 zł. Wro-  
cław, tel. 071/343-01-78, 0698/54-57-40  
**MAGNETOWID** 72H kolorowy, do telewizji przemysłowej, - 1.800 zł.  
Brzeg, tel. 0697/12-18-00  
**MAGNETOWID FUNAI**, - 100 zł. Polkowice, tel. 078/749-07-07 w  
godz. 16-20  
**MAGNETOWID PANASONIC** 4-głowicowy, na części, - 50 zł. Wro-  
cław, tel. 0602/76-55-63  
**MAGNETOWID PANASONIC** NH-VH101 4-głowicowy, hi-fi stereo,  
VHS, PALMESECAM, SP/LP, show-view, pilot w wyświetlaczu,  
czinca, eurozłącza okablowanie, - 450 zł. Wrocław, tel. 071/781-  
10-68, 0601/83-91-89  
**MAGNETOWID PHILIPS** 4-głowicowy, show-view, long play itp.,  
- 400 zł. Bielawa, tel. 0606/66-92-29  
**MAGNETOWID PHILIPS** VR-200 2-głowicowy, dokumentacja, pu-  
dełko, stan b. dobry, - 190 zł. Wabrzyc, tel. 0604/37-72-07  
**MAGNETOWID SANYO** stan b. dobry, - 120 zł. Wrocław, tel.  
0509/50-93-02  
**MAGNETOWID SEG** z pilotem, stan b. dobry, - 170 zł. Wrocław,  
tel. 0504/60-16-01  
**MAGNETOWID SONY** stereo Hi-Fi, 6-głowicowy, funkcja wyśw. na  
ekranie, z pilotem, 2 eurozłącza, czinca, stan b. dobry, - 490 zł.  
Wrocław, tel. 071/374-43-19, 0698/41-71-01  
**MAGNETOWID TOSHIBA** stereo, 6-głowicowy, z pilotem, - 200 zł.  
Bystrzyca Kłodzka, tel. 0605/57-62-68  
**MASZT ANTENOWY** 16 m, rozkładany, - 900 zł. Kalisz, tel.  
0502/82-20-72  
**MIKSER AUDIO** 2-kanalowy, korekcja 2-stopniowa, niebieski, mało  
używany, - 230 zł. Jelenia Góra, tel. 0606/63-74-27  
**MINDISIC SONY** MZ-N11 odczyt formatu mp3, stacja dokująca, słu-  
chawki, ładownica sieciowa i samochodowa, okablowanie, kupiony  
w Anglii + akumulator i 3 minidyski, - 1200 zł. Wrciaw, tel.  
0606/38-36-99  
**MINDISIC SONY** MZ-R 37 przenośny, nagrywanie, - 350 zł. Wro-  
cław, tel. 071/321-93-46, 0503/51-08-73  
**MINDISIC SONY** MDS-IE 480 czarny, stan b. dobry, pilot, - 650 zł.  
Wrocław, tel. 0504/60-16-01  
**NAGRYWARKA CD PHILIPS** CD-R770 stan idealny, kompletna,  
z pilotem, czarna, 1-walciowa, 4-letnia, - 400 zł lub zamienię na inny  
sprzęt RTV, Technics albo tel. GSM. Brzeg Dolny, powiat wolo-  
ski, tel. 0602/40-84-45  
**NAGRYWARKA DVD PHILIPS** DVD 70 nowa, srebrna, - 1.300 zł.  
Wrocław, tel. 0604/27-61-70  
**NAGRYWARKA DVD YAMAHA** DVD 520 srebrna - 750 zł. Wro-  
cław, tel. 0604/27-61-70  
**ODTWARZACZ DVD** prod. niemieckiej, MP3, pilot, instrukcja, kolor  
czarny, plastik, - 320 zł. Wrocław, tel. 071/352-47-81  
**ODTWARZACZ DVD** AIMA z mała uszereka, - 45 zł. Wrocław, tel.  
0692/71-56-66  
**ODTWARZACZ DVD** BLOOM BL20045 DVD, CD, MP3, 2-płatem,  
nowy, w kartonie, - 450 zł. Leszno, tel. 065/520-14-85,  
0605/68-33-51  
**ODTWARZACZ DVD** HARMAN-KARDON DV25, - 1.100 zł. Wro-  
cław, tel. 071/372-39-39, 0601/77-26-10  
**ODTWARZACZ DVD** LG MP3, V-player, I/MPG, inne, nowy, w kar-  
tonie, - 420 zł. Lubin, tel. 0601/44-95-30  
**ODTWARZACZ DVD** ONKYO DVC-601, - 500 zł. Luban, tel.  
0601/71-95-76  
**ODTWARZACZ DVD** PANASONIC RV 32 kolor srebrny, stan b.  
dobry, - 470 zł. Wrocław, tel. 0508/10-78-35  
**ODTWARZACZ DVD** RED STAR 1.5-letnia, - 450 zł. Bielawa, tel.  
0606/66-92-29  
**ODTWARZACZ DVD** RONIN nowy, pudełko, na gwarancji, - 320  
zł. Wrocław, tel. 0606/60-98-39  
**ODTWARZACZ DVD** SAMSUNG niebieskie podświetlenie, czysta  
wszystkie formaty, stan idealny, - 600 zł. Wabrzyc, tel.  
074/82-30-04  
**ODTWARZACZ DVD** SONY NS-VP 8800 DTS, Dolby Digital, ka-  
bel RGB, 2 lasery, pilot, nowy, w pudełku, - 1.800 zł. Wrocław, tel.  
0605/52-02-06  
**ODTWARZACZ DVD** SONY V-30, 2003 r. w formie discsana, za-  
silenie 12/22/0V, pilot, karton, - 840 zł. Wrocław, tel. 0888/36-01-54,  
071/339-85-60  
**ODTWARZACZ MP3** DIVA dyktafon 32 MB RAM, dobra jakość  
dźwięku, bateria, kabel do USB, pudełko, - 185 zł. Sadowice, gm.  
Katy Wrocławskie, tel. 071/390-73-73  
**ODTWARZACZ MP3** JVC moc 4x50 W, wyjście na subwoofer, kolor  
srebrny, stan b. dobry, - 990 zł. Brzeg, tel. 0693/33-81-11  
**ODTWARZACZ MP3** SONY przenośny, RAM 64 MB, wyświetlacz  
LCD, słuchawki, balona Li-Io, ładownica, czas pracy 8 godz., ka-  
ble do PC, stwarowniki, stan b. dobry, - 370 zł. Wrocław, tel.  
0501/17-71-91  
**ODTWARZACZE DVD** : Panasonic RV-32, srebrny, z pilotem, stan b.  
dobry - 470 zł, Philips DVD-722, srebrny, z pilotem, stan b. do-  
bry - 490 zł oraz Yamaga S520, srebrna, stan b. dobry - 570 zł.  
Wrocław, tel. 0508/10-78-35  
**ODTWARZACZE DVD** : Yamaha DVD-SS20, kolor srebrny, stan b. do-  
bry, - 570 zł, Sony DVP-NS330, nowy, na gwarancji, kolor czar-  
ny, pudełko, - 570 zł. Wrocław, tel. 0508/10-78-35  
**PANEL PIONEER** KEH-M6300 z RDS, - 150 zł. Wrocław, tel.  
071/853-50-38

**RADIOODTWARZACZ** BLAUPUNKT HEILBRONN RCC 24 stan  
idealny - 140 zł. Legnica, tel. 078/721-84-19 po godz. 18  
**RADIOODTWARZACZ** BLAUPUNKT samochodowy typ CAR-300,  
do Opla, z dokumentacją, - 180 zł. Legnica, tel. 0607/16-88-52  
**RADIOODTWARZACZ** BLAUPUNKT CAR 300 fiemoty, do Opla,  
odkadowany, z dokumentacją, - 180 zł. Legnica, tel. 0607/16-88-52  
**RADIOODTWARZACZ** BLAUPUNKT CAR 300 BMW 5 lub BMW  
7, autowars, RDS, wyświetlacz, instrukcja obsługi + karta kodo-  
wa - 190 zł. Namysłów, tel. 0604/84-04-45  
**RADIOODTWARZACZ** BLAUPUNKT Boston, uszkodzony mecha-  
nizm, panel, RDS, stan b. dobry, - 50 zł. Nowa Ruda, tel.  
0602/55-19-02  
**RADIOODTWARZACZ** BLAUPUNKT Travel Pilot RNS 150,  
DX-RS2170 + płyta Navi, antena GPS, instrukcja, Becker Monza  
MP3, Traffic Info, CD fabryczna, do Forda, Renaulta, Peugeotta,  
cena od 650 zł. Olawa, tel. 0604/81-02-82  
**RADIOODTWARZACZ** BLAUPUNKT CD-31 na 1 płycie CD, RDS,  
moc 4x45 W, ściągany panel, pokłeszeń, system antywstrząsowy,  
wyświetlacz kolorowy, stan b. dobry, - 310 zł. Wrocław, tel.  
0888/12-29-31  
**RADIOODTWARZACZ** BLAUPUNKT SAN REMO RD-168 z RDS,  
panel, 4x40 W, stan b. dobry, - 350 zł. Wrocław, tel. 0698/45-32-53  
**RADIOODTWARZACZ** BLAUPUNKT SAN REMO RD 168 RDS  
EON, panel, na 1 CD, PTY, AF, 4x40 W, stan idealny, - 350 zł.  
Wrocław, tel. 0503/54-27-95  
**RADIOODTWARZACZ** BLAUPUNKT z CD, - 370 zł. Złotoryja, tel.  
0504/24-90-57  
**RADIOODTWARZACZ** CLARION samochodowy, na 1 płycie CD,  
oryginalny do Peugeotta, 800 r. Leszno, tel. 0605/69-33-51  
**RADIOODTWARZACZ** CLARION DRB-5475, 1998 r. kompakt,  
4x35 W, złącza ISO, brak ramki, stan panelu b. dobry, - 270 zł.  
Wrocław, tel. 0607/68-04-42, 0888/14-94-77  
**RADIOODTWARZACZ** CLARION DRB-5475, 1998 r. kompakt,  
4x35 W, złącza ISO, brak ramki, stan panelu b. dobry, - 270 zł.  
Wrocław, tel. 0607/68-04-42, 0888/14-94-77  
**RADIOODTWARZACZ** CLATRONIC odczyt formatu mp3, - 350  
zł. Wrocław, tel. 0509/15-17-23  
**RADIOODTWARZACZ** DAEWOO TS 897 samochodowy, zdejmo-  
wany panel, z RDS, 4 x 40 W, system antywstrząsowy, na 1 płycie  
CD, scan, zegar, BSM, loud, PTY, equalizer, 18 stacji UKF, menu,  
- 270 zł. Wrocław, tel. 0888/45-90-72  
**RADIOODTWARZACZ** FORD samochodowy, na 1 płycie CD, - 500  
zł. Legnica, tel. 0603/85-02-92  
**RADIOODTWARZACZ** GRUNDIG typ 400, z RDS, panel + zmia-  
niacz z kablem, stan idealny, - 470 zł. Legnica, tel. 0607/16-88-52  
**RADIOODTWARZACZ** GRUNDIG 4000 RDS panel + zmiennacz  
z kablem, stan idealny, - 480 zł. Legnica, tel. 0607/16-88-52  
**RADIOODTWARZACZ** JVC KD-SX978 kompakt, 4x45 W, wyjście  
na wzmacniacz, panel, kolorowy wyświetlacz, RDS, EON, pilot,  
złącza IRDA, stan b. dobry + pokłeszeń montażowa, - 420 zł. Gło-  
gów, tel. 0603/70-98-87

## KIERMASZ CAR AUDIO WYPRZEDAŻ

**RADIOODTWARZACZ** CD/MP3, pilot, 4x60 W - 459 zł  
**Głośnik trójdrożny - 12 zł/szt.**  
**Wzmacniacz do subwoofera 300 W - 199 zł**  
**Wrocław, ul. Złocza 4 (róg Trugutka), tel. 071/341-41-88**

**RADIOODTWARZACZ** PIONEER DEH-P8100R 4x45 W, wyjście  
na wzmacniacz, - 890 zł. Wrocław, tel. 0693/30-58-60  
**RADIOODTWARZACZ** PIONEER kompakt na płytę, panel + etui,  
stan idealny, - 220 zł. Gosyń, tel. 0803/46-80-45  
**RADIOODTWARZACZ** PIONEER DEH-815 procesor dźwięku,  
wyjście na 3 wzmacniacze, 4x35 W, RDS, duzo funkcji, stan do-  
bry, - 400 zł. Legnica, tel. 078/721-83-27, 0603/46-41-45  
**RADIOODTWARZACZ** PIONEER DEH-P4500R kompakt, koloro-  
wy wyświetlacz, MOSFET, 4x50 W, stan idealny, - 800 zł. Leszno,  
tel. 0601/83-21-58  
**RADIOODTWARZACZ** PIONEER DEH-2460R 4x45 W, nowy mo-  
del, kompakt na 1 płycie, stan idealny, - 460 zł. Nowa Ruda, tel.  
0602/55-19-02  
**RADIOODTWARZACZ** PIONEER kompakt, 4x35 W, RDS, EON,  
PTY, wyjście na wzmacniacz, burzyszywnowa podświetlenie, - 350  
zł. Opole, tel. 077/469-59-53, 0601/54-72-97  
**RADIOODTWARZACZ** PIONEER KEH-5830 RDS, autowars, -  
520 zł. Świdnica, tel. 0695/47-58-67  
**RADIOODTWARZACZ** PIONEER KEH 5400 R1 KEH 8000 R, pro-  
cesor dźwięku, wzmacniacz, subwofer, głośniki, zmiennacz płyt,  
- 2.900 zł. Wrocław, tel. 0601/70-85-02  
**RADIOODTWARZACZ** PIONEER DEH 425 samochodowy, zdej-  
mowany panel, z RDS, 4 x 40 W, system antywstrząsowy, na 1  
płycie CD, scan, Mosfet, equalizer, BSM, kolorowy wyświetlacz,  
- 350 zł. Wrocław, tel. 0888/45-90-72  
**RADIOODTWARZACZ** PIONEER DEH 5100 samochodowy, zdej-  
mowany panel, z RDS, 4 x 45 W, system antywstrząsowy, na 1  
płycie CD, scan, zegar, BSM, loud, PTY, 18 stacji UKF, - 460 zł.  
Wrocław, tel. 0695/55-02-89  
**RADIOODTWARZACZ** PIONEER ANH-P9R z nawigacją sat, stan  
b. dobry + etui na panel, - 1.200 zł. Wrocław, tel. 0697/22-46-71  
**RADIOODTWARZACZ** PIONEER DEH-8400 MP3 podwójny pa-  
nel, animacja, 4x50 W, stan idealny, - 1.720 zł. Wrocław, tel.  
0697/22-46-71  
**RADIOODTWARZACZ** PIONEER MEH-P7300 minidisk, animacja,  
stan idealny, - 680 zł. Wrocław, tel. 0697/22-46-71  
**RADIOODTWARZACZ** PIONEER DEH-1430R na 1 płycie CD, 4 x  
45 W, RDS EON, wyjście na wzmacniacz, - 430 zł. Wrocław, tel.  
0501/81-77-08  
**RADIOODTWARZACZ** PIONEER DEH-8900 kompakt, 4x45 W,  
MOSFET, wyświetlacz organiczny, pilot, pełne wyposażenie, duzo  
funkcji, cyfrowy korektor graficzny, zapakowany, - 1.300 zł. Wro-  
cław, tel. 0601/88-46-01  
**RADIOODTWARZACZ** PIONEER KEH-P 6900 RB kaseta, moc 4  
x 45 W, MOSFET, korektor graficzny, niebieski wyświetlacz, pelny,  
uchyłany panel, - 400 zł. Wrocław, tel. 0604/85-63-33  
**RADIOODTWARZACZ** PIONEER AUX 7300, 2003 r. DVD, radio i  
DVD z wysuwającym monitorem, L.C.D 7", 2 pilyoty, kable, stan ide-  
alny, - 4.300 zł. Wrocław, tel. 0506/86-80-48  
**RADIOODTWARZACZ** SONY CDX-L410 na 1 płycie CD, RDS, 4x45  
W, zdejmovany panel, etui, TXT, fabryczny nowy, kpl. dokumen-  
tacja, ISO, cena sklepowa 560 zł, - 380 zł. Brzeg, tel. 077/412-91-21  
po godz. 20, 0600/05-17-88  
**RADIOODTWARZACZ** SONY CDX-L380X odczytuje format  
CD-R/RW, - 320 zł. Głogów, tel. 0897/65-66-05  
**RADIOODTWARZACZ** SONY na CD, 4 x 45 W, nowy model - 340  
zł. Jelenia Góra, tel. 0695/60-50-21  
**RADIOODTWARZACZ** SONY CDX-MP40, - 580 zł. Jelenia Góra,  
tel. 0696/65-53-71  
**RADIOODTWARZACZ** SONY XRU 800 z RDS, magnetofon, Do-  
bry BC, 2 wyświetlacze, 2 kolory podświetlacz, 2 głośniki, wyjście  
na 3 wzmacniacze, - 370 zł lub zamienię na tarższy, Wrocław  
WV, Jelenia Góra, tel. 0603/74-73-17  
**RADIOODTWARZACZ** SONY CDX-4380X, srebrna obudowa,  
panel, CD, TXT, 4x45 W, stan idealny, - 380 zł. Legnica, tel.  
0607/16-88-52  
**RADIOODTWARZACZ** SONY CDX-CA850, 4x52 W, czarny  
panel, ściągany, subwofer, procesor dźwięku, panel wysokiej klasy,  
pilot, - 720 zł. Legnica, tel. 0607/16-88-52  
**RADIOODTWARZACZ** SONY CDX-M800 4x52 W, czarny panel,  
animacja, procesor dźwięku, model wysokiej klasy, subwofer, stan  
idealny, - 820 zł. Legnica, tel. 0607/16-88-52  
**RADIOODTWARZACZ** SONY CDX-CA850 4x52 W, czarny panel  
(ściągany), subwofer, procesor dźwięku, model wysokiej klasy, -  
730 zł. Legnica, tel. 0607/16-88-52  
**RADIOODTWARZACZ** SONY CDX-L380X srebrny panel, stan ide-  
alny, CD Text, 4x45 W, - 370 zł. Legnica, tel. 0607/16-88-52  
**RADIOODTWARZACZ** SONY XR-CA 630X winda, X-płod, - 290  
zł. Legnica, tel. 0607/16-88-52  
**RADIOODTWARZACZ** SONY CDX MP40 MP3, podświetlenie,  
nowy, stan idealny, - 560 zł. Opole, tel. 0501/40-79-33  
**RADIOODTWARZACZ** SONY CDX-L400X nowy model, X-Plod,  
czysta CD-R/RW, 4x45, srebrny, - 320 zł. Wrocław, tel.  
0503/79-21-60, 071/81-27-24  
**RADIOODTWARZACZ** SONY XR 5850 z RDS, 4x40 W, z pane-  
lem, pokłeszeń, kolorowy wyświetlania, wyjście na wzmacniacz,  
stworzenie CD, wyszukwanie utworów, stan b. dobry, - 170 zł. Wro-  
cław, tel. 0502/82-57-25  
**RADIOODTWARZACZ** SONY XR-200 z RDS, 4x45 W, zdejmo-  
wany panel, nowy model, stan b. dobry, - 140 zł. Wrocław, tel.  
0502/82-57-25  
**RADIOODTWARZACZ** SONY XR 4750 samochodowy, zdejmo-  
wany panel, z RDS, 4 x 40 W, system antywstrząsowy, na 1 płycie CD,  
scan, zegar, BSM, loud, PTY, equalizer, 18 stacji UKF, - 220 zł.  
Wrocław, tel. 0695/55-02-89  
**RADIOODTWARZACZ** SONY CDX-M850 odzwierca pilki MP3, ani-  
macja, stan idealny, - 900 zł. Wrocław, tel. 0697/22-46-71  
**RADIOODTWARZACZ** SONY CDX-5000RX kompakt, 4x50 W, pi-  
lot, port podczerwieni, ramka, stan idealny, - 470 zł. Wrocław, tel.  
0607/68-04-42, 0698/14-94-77  
**RADIOODTWARZACZ** SONY XR 500, - 570 zł. Wrocław, tel.  
0603/23-10-07  
**RADIOODTWARZACZ** SONY CDX-S2000, 2004 r. RDS, moc 4x50  
W, X-Plod, panel, pokłeszeń, wyjście na wzmacniacz, equalizer,  
CD-text, odczyt płyt CD-R, CD-RW, stan idealny, - 380 zł. Wro-  
cław, tel. 0888/12-29-31  
**RADIOODTWARZACZ** SONY CDX-400, 2004 r. moc 4x45 W, RDS,  
na 1 płycie CD, srebrny panel, wyjście na wzmacniacz, stan ideal-  
ny, - 300 zł. Wrocław, tel. 0502/82-57-25  
**RADIOODTWARZACZ** SUNDSD 11400, - 50 zł. Wrocław, tel.  
0607/60-12-74  
**RADIOODTWARZACZ** TOYOTA 2x25 W, Dobby, loud, wyjście na  
korektor graficzny i zmiennacz, pamięć stacji, miękka mechanika,  
stan dobry, - 130 zł. Bielawa, tel. 0505/91-88-59  
**RADIOODTWARZACZ** VDD DAYTON 4x50 W, odczyt formatu  
mp3, kompakt, RDS, CD-text, duzo funkcji, 2 kolory podświetlenia,  
nowy, - 560 zł. Opole, tel. 077/469-59-53, 0601/54-72-97  
**RADIOODTWARZACZE** : Blaupunkt Syll CD 50, winda, 2003 r.,  
na 1 płycie CD, duzy kolorowy wyświetlacz - 480 zł; JVC KDS 624,  
model 2004, panel, na 1 płycie CD, kolorowy wyświetlacz - 380 zł;  
Kenwood KDC 5090, winda, 2004 r., na 1 płycie CD, niebieskie pod-  
świetlenie, srebrny panel - 610 zł; Sony CDX 380L, model 2003 r.,  
na 1 płycie CD, X-Plod, srebrny panel, - 370 zł. Bolesławiec, tel.  
0501/82-18-02  
**RADIOODTWARZACZE** : JVC KD-LH 2000 R, MP3, animacja -  
820 zł, Pioneer DEH-5500 MP, MP3, winda, 4x50 W - 760 zł, Blau-  
punkt San Francisco CD 70, winda, 1 CD, 4x45 W - 480 zł. Choj-  
nów, tel. 076/819-64-92, 0504/09-28-06  
**RADIOODTWARZACZE** : Blaupunkt, CD, RDS, 4x40 W - 300 zł,  
Sony, CD, RDS, 4x40 W - 300 zł, JVC, CD, RDS, 4x40 W - 350 zł.  
Głogów, tel. 0604/31-75-11  
**RADIOODTWARZACZE** : Sony CDX 3180, x1 CD - 300 zł, Alpine  
TDM-7574R, miękki mechanizm RDS, panel, 4x40 W + wzniacz  
Alpine 5980 x80 CD, kabel 5 m - 450 zł, Alpine TDM 7522 M, bez  
panelu + zmiennacz x8 CD, kabel 5 m - 280 zł. Legnica, tel.  
078/721-48-15  
**RADIOODTWARZACZE** : Sony XR-D3000 RDS, zdejmovany pa-  
nel, sterowanie zmiennaczem - 180 zł, Pioneer KEH-820 RDS, RDS,  
4x45 W, zdejmovany panel, aktywna zbrotnica, sterowanie CD i sub-  
woofierem - 270 zł. Legnica, tel. 0600/31-20-79  
**RADIOODTWARZACZE** : Sony, Panasonic, Pioneer, Kenwood,  
ceny od 250 zł. Legnica, tel. 0607/16-88-52  
**RADIOODTWARZACZE** CDV 2500 RDS, 4x45 W - 300 zł, XR 5890,  
4x40 W, RDS - 200 zł, XR 5800 RDS, 4x35 W - 180 zł. Wrocław,  
tel. 0505/20-46-69  
**RADIOODTWARZACZE** : Alpine CDA-9812RB, MP3, 4 x 60 W,  
elekt. winda, wszystkie wyjścia, model 2004 r. - 1.250 zł, JVC  
KD-SH998R, MP3, 4 x 50 W, mosfet, elekt. winda, sterowanie  
subwoofierem, model wysokiej klasy - 900 zł, Blaupunkt Los Ange-  
les MP71, MP3, model najwyższej klasy, 4 x 50 W, elekt. winda -  
890 zł i inne. Wrocław, tel. 0505/68-39-66  
**RADIOODTWARZACZE** : Blaupunkt Lavisiane, na 1 płycie CD, z  
RDS, DMS - 320 zł, Pioneer DEH-345R, na 1 płycie CD, z RDS -  
300 zł, Sony CDX-4170R, na 1 płycie CD, B-Bass, z RDS, kolorowy  
wyświetlacz - 300 zł, JVC KD-5757R, na 1 płycie CD, z RDS, korek-  
tor - 340 zł, Philips, na 1 płycie CD, procesor dźwięku, 4 x 40 W -  
300 zł. Wrocław, tel. 0505/68-39-66  
**RADIOODTWARZACZE** : Pioneer DEH-1400RB, niebieski wyświe-

tlacz, na 1 płycie CD, 4 x 45 W, mosfet - 400 zł, Panasonic RDP-103,  
model 2004 r., na 1 płycie CD, 4 x 45 W - 350 zł, SONY CDX-L380,  
X-Plod, model 2004 r., na 1 płycie CD, 4 x 45 W - 350 zł, Clarion  
BD-3298 aluminiowy panel, M-Bass, 4 x 45 W, RDS - 400 zł i inne.  
Wrocław, tel. 0505/68-39-66  
**RADIOODTWARZACZE** : Pioneer KEH-8010R, animacja, 4 x 50  
W, mosfet, sterowanie CD i subwoofierem, korektor - 500 zł, Pione-  
er KEH-6900RB, fioletowy wyświetlacz, winda, sterowanie CD -  
280 zł, JVC KD-FX830R, winda, korektor, sterowanie CD, z RDS,  
4 x 40 W - 250 zł, Pioneer KEH-4830R, equalizer, sterowanie CD -  
250 zł i inne. Wrocław, tel. 0505/68-39-66  
**RADIOODTWARZACZE** : JVC KD-SC800R, MP3, model 2004 r.,  
z RDS, winda, korektor, CD-Text - 650 zł, Redstar, winda, MP3,  
nowy model, z RDS - 350 zł, Panasonic DFX-572N, MP3, model  
2003 r., z RDS, sterowanie subwoofierem - 750 zł, SONY CDXMP070,  
MP3, procesor dźwięku, 4 x 52 W, szuflada, nowy model, z RDS,  
CD-Text - 1.000 zł. Wrocław, tel. 0505/68-39-66  
**RADIOODTWARZACZE** : Pioneer DEH-4300R, winda, 4 x 50 W,  
mosfet, sterowanie subwoofierem, z RDS - 550 zł, Sony  
CDX-5000R, winda, 4 x 50 W, CD-Text, na 1 płycie CD - 450 zł,  
Blaupunkt Travel Pilot RNS/49, 4 x 40 W, z RDS, na 1 płycie CD -  
520 zł, Blaupunkt Heidelberg, folia na wyświetlacz, fioletowy, na  
1 płycie CD - 500 zł. Wrocław, tel. 0697/57-28-84  
**RADIOODTWARZACZE** : Pioneer DEH-4400RB, „winda”, na 1 płycie  
CD, MOSFET, sterowanie subwoofierem, 4x50 W - 600 zł, JVC  
KD-SC900R, MP3, nowy model, RDS, „winda”, CD text - 650 zł,  
Blaupunkt Los Angeles, MP3, model najwyższej klasy (z 2004 r.),  
efekty cyfrowe „winda”, wszystkie wyjścia - 890 zł, JVC  
KD-SH998R - 900 zł, inne. Wrocław, tel. 0506/79-03-91  
**RADIOODTWARZACZE** : Sony CDX-M 850MP, na CD, MP3, black  
panel, animacja - 1.050 zł, JVC KD-LH 2000R, MP3, winda, ani-  
macja, 12 kolorów - 950 zł, Blaupunkt Los Angeles MP72, MP3,  
winda, 4x50 W - 1.000 zł, JVC KD-SH 99R, MP3, alum. panel,  
4x50 W - 900 zł i inne modele. Wrocław, tel. 0504/41-24-00  
**RADIOODTWARZACZE** : Blaupunkt San Remo RD 188, na CD, z  
RDS, 4x40 W - 300 zł, Pioneer DEH-2130R, z RDS, 4x40 W - 350  
zł, Kenwood KDC 4024R, z RDS, 4x50 W - 400 zł, Pioneer DEH  
2300RB, z RDS, 4x50 W, mosfet - 400 zł, Kenwood KDC 7070R,  
zbrocany panel, z RDS, 4x44 W - 450 zł. Wrocław, tel.  
0504/41-24-00  
**RADIOODTWARZACZE** BLAUPUNKT CD 30 RDS, 4x40 W - 300  
zł, CD 31, 4x45 W, RDS - 300 zł, RDW 168, RDS, 4x45 W - 280 zł,  
CS1, czarny, winda, 4x45 W - 270 zł, CBR - 200 zł, Clarion ORX  
3675, 4x45 W, RDS - 400 zł, DX2 319, RDS, 4x45 W - 400 zł, Sony  
CDX 400 RB - 370 zł. Wrocław, tel. 0505/20-46-69  
**RADIOODTWARZACZE** SONY : CDX M 850 MP, czarny panel,  
duzo funkcji, oryginalny wyświetlacz, animacja, stan idealny - 890  
zł, CDX M 800 czarny panel, wysłca na subwoofier, stan idealny, duzo  
funkcji, animacja - 720 zł. Chojnów, powiat legnicki, tel.  
0504/28-58-40  
**RADIOODTWARZACZE SONY** : CDX M 850 MP, czarny panel,  
duzo funkcji, oryginalny wyświetlacz, animacja, stan idealny - 890  
zł, CDX M 800, czarny panel, wysłca na subwoofier, stan idealny, duzo  
funkcji, animacja - 720 zł. Chojnów, powiat legnicki, tel.  
0504/28-58-40

## POSZUKUJĘ DOSTAWCÓW DO SKLEPU KOMISOWEGO

**DVD, kino domowe, teatrobuki, itp.**  
**Leszno, tel. 0-608 651 632**

**cam, PIP** (obraz w obrazie), PAT, klatka-stop, format 16:9, Virtual  
Dolby Surround, podświetlany pilot, model 2002 r., - 2.000  
zł. Kamienna Góra, tel. 0505/07-46-87  
**TELEWIZOR GRUNDIG** 28" 100 Hz, srebrna obudowa, czarny  
kineskop, multi PIP, zoom, stop-klatka, format 16:9, stereo AV  
x3, SVHS x1, hyperband, sleep timer, - 760 zł. Legnica, tel.  
076/854-79-80, 0608/21-05-91  
**TELEWIZOR GRUNDIG** 14" i inne, serwis i gwarancja, ceny od  
150 zł. Lwówek Śląski, tel. 075/782-29-22 do godz. 20,  
075/782-43-16, 0603/50-91-11  
**TELEWIZOR GRUNDIG** 29" 100 Hz, stereo, TXT, z pilotem, PIP  
(



TELEWIZOR SONY 32" panoramiczny, 100 Hz, menu w jęz. polskim, scan, Photo, strobo, zoom, format 16:9, klatka-stop, PAT, oryginalny pilot - 1.700 zł. Kamienna Góra, tel. 0505/07-48-87.

TELEWIZOR SONY KV29K5K pilot, TXT, stereo, stan b. dobry, - 850 zł Wrocław, tel. 0504/60-16-01

TELEWIZOR SONY 21" KV-21FT1F FD, kineskop Trinitron, obudowa typu monitor (srebrna), TXT, Smartlink, zakres hyper, CATV (tuner TV kablowy), 21-stykowy, EURO, - 490 zł Wrocław, tel. 071/343-01-78, 0699/54-59-40

TELEWIZOR SONY 25" timer, z pilotem, OSD, PIP (obraz w obrazie), 3 eurozłącza, Dolby Surround Pro Logic, - 850 zł Wrocław, tel. 071/790-55-65, 0503/84-43-79

TELEWIZOR SONY 29" 100 Hz, stereo, klatka-stop, zoom, S-VHS, 2 x AV, wyjścia na słuchawki, atrakcyjny wygląd, gwarancja, - 850 zł Wrocław, tel. 0506/59-11-86

TELEWIZOR SONY KV-M2511K 2 x euro, pilot, TXT, kineskop Trinitron, stan techniczny bardzo dobry, w rozdzielaniu przyjmie uszkodzony OTVC, - 425 zł Wrocław, tel. 0601/72-78-21

TELEWIZOR SONY KV2521D, 1994 r., TXT, stereo, z pilotem, - 450 zł lub zamienie na monitor LG 17" albo telefon GSM. Bożków, powiat kłodzki, tel. 074/871-48-70, 0505/20-82-87

TELEWIZOR TECHNIS 21" z pilotem, - 180 zł Wrocław, tel. 071/353-50-38

TELEWIZOR TEVION 28" 100 Hz, stereo, 3 eurozłącza, - 600 zł Kobylnice, tel. 071/311-15-27, 0504/06-41-97

TELEWIZOR THOMSON 21" stereo, pilot, srebrny, instrukcja - 400 zł oraz telewizor Panasonic 29", 100 Hz, Quintix, pilot - 750 zł Wrocław, tel. 0688/18-80-97

TELEWIZOR THOMSON 32", 2003 r., 100 Hz, stereo Nicam, menu w j. polskim, stop-klatka, zoom, Top Mega Text, AV 3x, SVHS, czułość, kineskop Real Flat, srebrna obudowa, z pilotem, tuner TV kablowy, hyperband, - 2.950 zł Legnica, tel. 0696/61-31-69

TELEWIZOR TOSHIBA 33" Dolby Surround Pro Logic, klatka-stop, PIP (obraz w obrazie), - 1.700 zł Prudnik, tel. 077/437-61-30

TELEWIZOR TOSHIBA 29", 2004 r. srebrna obudowa, zoom, 3 eurozłącza, płaski kineskop, - 1.200 zł Chwałków, tel. 0603/45-24-85

TELEWIZOR UNIVERSUM 28" 50 Hz, stereo, czarna obudowa, stop-klatka, pilot, 2 eurozłącza, format 16:9, 4,3, menu na ekranie, czarna, TXT, brak przedniej klawiatury, - 570 zł Wrocław, tel. 071/789-91-89

TELEWIZORY : Biazet 21", 5 programów, starszy model - 70 zł, Benzarka C2810, 25", 6 programów, starszy model - 70 zł, tranzytorowa, Berek Strzałkiński, gm. Borek, powiat strzeliński, tel. 0609/71-28-57 po godz. 15

TELEWIZORY : Sony 32", płaski kineskop, srebrna obudowa, 100 Hz - 3.200 zł, JVC 29", 550 zł, Nokia 28", panoramiczny, 100 Hz - 550 zł, Mitsubishi 33" - 1.000 zł, Grzymalin, powiat legnicki, tel. 0503/40-18-05, 0505/16-74-74

TELEWIZORY : Sharp 28", 100 Hz, 2002 r., PIP (obraz w obrazie), PIT, OPC, stereo Hi-Fi, 3 x AV, podwójna rozdzielczość, wzbogacona wersja, stan idealny, na gwarancji - 750 zł, Hlachi 28", stan idealny, na gwarancji - 430 zł, Kobylnice, powiat wrocławski, tel. 071/311-87-31

TELEWIZORY : Panasonic 29", 100 Hz, płaski kineskop, Real Flat, srebrny, aktywny PIP, kurtyna - 1.500 zł, Panasonic, 25", 100 Hz, polskie menu, 2x Euro, SVHS - 750 zł, Kowary, tel. 075/718-29-28, 0502/78-35-67

TELEWIZORY : Sony 29", 100 Hz, srebrny, polskie menu, Super Trinitron, 3x Euro, SVHS - 1.000 zł, Orion 28", 100 Hz, srebrny, kurtyna, polskie menu - 900 zł, Kowary, tel. 075/718-29-28, 0502/78-35-67

TELEWIZORY : JVC 32", srebrny, panoramiczny, 100 Hz, 3x Euro, auto-zoom SVHS - 2.100 zł, Panasonic, 29", cyfrowy, 3x Euro - 750 zł Kowary, tel. 075/718-29-28, 0502/78-35-67

TELEWIZORY : Loewe 29", 100 Hz, srebrny, 2x Euro, Planus, SVHS - 1.000 zł, Philips 29", 100 Hz, srebrny, 6x Euro, SVHS - 1.000 zł, Kowary, tel. 075/718-29-28, 0502/78-35-67

TELEWIZORY Grundig, Golstar i inne, 10 sz., gwarancja i serwis, ceny od 250 zł, Lwówek Śląski, tel. 075/782-29-22 po godz. 20, 075/782-43-16, 0603/50-91-11

TELEWIZORY Sony i Orion, 12V, również jako kombi, serwis i gwarancja, ceny od 300 zł, Lwówek Śląski, tel. 075/782-29-22 po godz. 20, 075/782-43-16, 0603/50-91-11

TELEWIZORY : Thomson, 29", z pilotem, czinca, TXT, wyłącznik czasowy, OSD - 250 zł, SuperTech, 14", z pilotem, OSD, euro, wyłącznik czasowy - 230 zł, Universum, 21", pilot, uero, TXT, stereo Nicam - 320 zł, Wrocław, tel. 071/790-55-65, 0503/84-43-79

TELEWIZORY : Grundig, 29", z pilotem, TXT, 2 eurozłącza, 100 programów, timer, S-VHS, - 720 zł, Sony, 29", z pilotem, OSD, TXT, stereo, - 730 zł, 19", - 350 zł, Liletec, 14", z pilotem, eurozłącza, OSD, timer, 100 programów, - 240 zł, Roadstar, 10", 220/12V z pilotem, OSD, eurozłącza, czinca, timer, - 480 zł, Wrocław, tel. 071/790-55-65, 0503/84-43-79

TELEWIZORY : Thomson, 29", kolor czarny, stereo Nicam 100 Hz, płaski kineskop, TXT, stan b. dobry, - 1.450 zł, Samsung, 25", na gwarancji, nowy, kolor srebrny, stereo Nicam, stan idealny, - 900 zł Wrocław, tel. 0602/27-60-97

TUNER SAT NOKIA 500 kanałów, pilot, - 50 zł Wrocław, tel. 0696/88-40-43

TUNER SAT PHILIPS z pilotem, - 120 zł Lubawka, tel. 075/741-14-07

WALKMAN AWA RX-308 tuner cyfrowy, słuchawki, - 130 zł Wrocław, tel. 071/781-10-68, 0601/83-91-89

WALKMAN PANASONIC RC-SX72 kolor srebrny metalic, mega bass, XBS, z pilotem, gwarancja, mało używany, stan b. dobry, - 210 zł Wrocław, tel. 0696/89-65-87

WIEŻA 4-segmentowa, wzmacniacz, magnetoфон, kompakt, korektor graficzny, okablowanie + kolumny 80 W, - 300 zł lub zamienie na telefon GSM. Jawor, tel. 0696/78-86-30

WIEŻA : wzmacniacz, magnetoфон, kompakt, kolumny (100 W i Midton 70 W), stan b. dobry, razem lub osobno - 720 zł całość. Karpcz, powiat jeleniogórski, tel. 0607/68-29-12

WIEŻA ANNA na 3 płyty CD, 2 x lapa, Dolby Pro Logic, tuner, wzmacniacz 2 x 120 W, 2 kolumny, stan b. dobry, - 490 zł Wrocław, tel. 071/374-43-19, 0696/41-71-01

WIEŻA AMSTRAD mini + wzmacniacz na 3 płyty i głośniki - 150 zł oraz wieża Schneider, 2x500 W, oryginalna głośniki, stan dobry - 200 zł, Grodków, powiat brzeski, tel. 0508/10-31-06

WIEŻA DIORA 4-segmentowa, magnetoфон MDS-442, wzmacniacz WS-442, tuner AS-842, korektor graficzny FS-642, mało używana, czarna, kompletna + kolumny 80 W, - 450 zł, Bielawa, tel. 0505/91-89-59

WIEŻA DIORA 704 wzmacniacz 2x150 W, kompakt, korektor, tuner, magnetoфон + 2 kolumny Polars 180 W, srebrna obudowa, stan idealny, mało używana, - 1.400 zł, Bolesławiec, tel. 0601/15-81-17

WIEŻA DIORA segmentowa, wzmacniacz, korektor, magnetoфон 2-kieszeniowy, radio + 2 kolumny, - 300 zł Cieszyce, powiat wrocławski, tel. 0688/14-19-72

WIEŻA DIORA 502 amplituner WS 502, korektor FS 502, tuner AS 502, kompakt CD 502, - 800 zł Nowa Ruda, tel. 074/872-75-84, 0696/43-63-86

WIEŻA DIORA WS-504B 2x100 W, czarna, 5-segmentowa, pilot, stan b. dobry, - 800 zł lub zamienie w Świdnica, tel. 074/840-28-27, 0608/48-23-52

WIEŻA DIORA magnetoфон, szuflada, gramofon, korektor, szafka, kolumny Altus 80 W, - 1.000 zł, Wałbrzych, tel. 074/880-84-06

WIEŻA HITACHI 2 x 60W, tuner + deck - 220 zł Legnica, tel. 0694/09-34-25

WIEŻA JVC mini MX-J35R, srebrna, 3x CD, 2x Tape, RDS, pilot, - 650 zł Wrocław, tel. 071/321-93-46, 0503/51-08-73

WIEŻA KENWOOD duża, kolor czarny, amplituner KR-A5060, magnetoфон KXF-W3030, kompakt DP-2050 + kolumny Altus 140, wysokiej klasy, - 1.100 zł, Kudowa Zdrój, tel. 074/866-68-68, 0603/08-08-31

WIEŻA LG F-286 nowa, nieużywana, gwarancja, srebrna, 3x CD, 2x magnetoфон, RDS, 2 głośniki, - 430 zł Wrocław, tel. 0601/77-54-77

WIEŻA PANASONIC na 5 płyt CD, głośniki, b. mało używana, stan b. dobry, - 750 zł lub zamienie na kino domowe. Lwówek Śląski, tel. 075/782-42-97, 0502/45-13-22

WIEŻA PHILIPS na 7 CD, tuner, kasetka, 2 kolumny, pilot, cena 450 zł lub zamienie. Jelenia Góra, tel. 0696/60-50-21

WIEŻA PHILIPS 3-elementowa: kompakt disc CD 740, audio/video surround receiver TR 151, magnetoфон 2-kieszeniowy FC 731, - 999 zł Wrocław, tel. 071/361-52-50, 0601/55-20-51, 0601/55-20-45

WIEŻA PHILIPS FW-326 srebrna, pilot, stan b. dobry, - 380 zł Wrocław, tel. 0504/60-16-01

WIEŻA PHILIPS FW-330 pilot, stan b. dobry, - 290 zł Wrocław, tel. 0504/60-16-01

WIEŻA PIONEER amplituner VSX-405, magnetoфон CT-W606DR, Dolby surround, Pro-logic, pilot, RDS, czarna, stan idealny, - 700 zł, Miękinia, powiat średzki, tel. 0604/37-56-06

WIEŻA ROSITA duża, tuner i magnetoфон, nadaje się do lokau, - 100 zł Wrocław, tel. 071/792-12-30, 0503/51-29-00

WIEŻA SAMSUNG z RDS, na 3 płyty CD, magnetoфон, mało używana, z pilotem, - 1.000 zł Wałbrzych, tel. 074/842-30-04

WIEŻA SCHNEIDER magnetoфон 2-kieszeniowy, kompakt, korek-

tor, tuner, gramofon, 2 kolumny, zabudowana, - 270 zł Złotoryja, tel. 0504/24-90-57

WIEŻA SHARP magnetoфон na 2 kasety, zmieniający na 3 płyty CD, stan dobry, - 220 zł Wrocław, tel. 0604/70-11-14

WIEŻA SHARP z odzwarczakiem, na 3 płyty CD, magnetoфон 2-kasety, stan dobry, głośniki 2 x 20 W - 220 zł Wrocław, tel. 0695/65-08-05

WIEŻA SONY tuner, kasetka, CD, 2 kolumny - 300 zł lub zamienie. Jelenia Góra, tel. 0695/60-50-21

WIEŻA SONY wzmacniacz - 250 zł, kompakt - 120 zł Legnica, tel. 0697/71-61-03

WIEŻA SONY amplituner STR-DE 505, kompakt TC-WE 605, magnetoфон TC-WE 605, - 900 zł Lubin, tel. 076/846-84-88, 0505/75-93-89

WIEŻA SONY LBT-N255 duża, czarna, kolumny 2x100 W, kompakt rta 5 płyt, z pilotem, instrukcja obsługi, stan b. dobry, - 850 zł Namysłów, tel. 077/419-58-54, 0695/44-52-01

WIEŻA SONY MHC-801 kompakt na 3 płyty, magnetoфон 2-kieszeniowy, tuner, wzmacniacz, duży funkcji, kasetka, nowa, nie używana, czarna + 4 kolumny, - 1.300 zł Opole, tel. 0691/37-28-08

WIEŻA SONY wzmacniacz TA-F200, uszkodzony, korektor graficzny SEQ-300, magnetoфон TC-K520 - 400 zł + radioodzwarczacz CPC-C910, na 10 płyt CD, z pilotem - 250 zł lub zamienie na radioodzwarczacz, lub MP3, do 800 zł Świdnica, tel. 0607/08-86-81

WIEŻA SONY zegar, CD, gramofon, głośniki, z pilotem, - 400 zł Wałbrzych, tel. 0608/25-61-18

WIEŻA SONY MHC-801 mini, stereo Hi-Fi, 2 x 40 W, CD, magnetoфон 2-kieszeniowy, z RDS, 2 kolumny (3-drożne), z pilotem, stan idealny, - 340 zł Wrocław, tel. 071/795-84-31, 0505/38-58-01

WIEŻA TECHNIS 2 magnetoфон, amplituner, kompakt, 2 kolumny, - 2.100 zł Jelenia Góra, tel. 0502/52-95-88

WIEŻA TECHNIS kompakt SL-PG390, tuner ST-500, wzmacniacz SV-VX500, klasa AA, - 850 zł lub zamienie na amplituner. Wrocław, tel. 0606/67-27-90

WIEŻA TECHNIS amplituner SA-DX750, - 870 zł, korektor SH-G90, - 650 zł, kompakt SL-PG590, - 440 zł, magnetoфон RS-AZ6, - 420 zł, Wrocław, tel. 0508/10-78-35

WIEŻA UHER 2-segmentowa, magnetoфон 2-kieszeniowy, wzmacniacz 160 W, tuner, pamięć 30 stacji, duży funkcji, uszkodzony kompakt + kolumny, - 300 zł, Bolesławiec, tel. 0506/88-18-08

WZMACNIACZ JVC AX-R 741 DYNAMIC SUPER A 2x300 W lub 4x150 W, - 450 zł Wrocław, tel. 071/363-92-95

WZMACNIACZ NATAUDIO lampowy, wysokiej klasy, 2x20 W, klasa A, czarna, - 2.950 zł, Legnica, tel. 078/850-19-76, 0600/10-28-96

WZMACNIACZ ONKYO A-8015 stereo, 190 W, - 250 zł Lubań, tel. 0501/71-95-78

WZMACNIACZ SONY HA-270 czarna - 180 zł lub zamienie na Sony Playstation, koloru czarnego, Złotoryja, tel. 0697/19-32-31

WZMACNIACZ TECHNIS SU-V570PXS klasa AA, instrukcja obsługi, techn. sprawny, - 280 zł Wrocław, tel. 0605/14-99-50

WZMACNIACZ SAMOCHODOWY 800 W - wzmacniacz bez kabla, - 230 zł Mala/Kamenica, powiat jeleniogórski, tel. 0605/19-03-56

WZMACNIACZ SAMOCHODOWY ALPINE czarna, 3x100 W, stan bardzo dobry, - 200 zł lub zamienie na radioodzwarczacz kompaktowy z panelem. Kepno, tel. 0627/82-12-34, 0605/65-77-92

WZMACNIACZ SAMOCHODOWY BLAUPUNKT BOA 107 4x25 W, 160 zł oraz zwrócić MS Quart + głośniki wysokotonowe MS Quart, - 200 zł/kpl. Jelenia Góra, tel. 0603/74-73-17

WZMACNIACZ SAMOCHODOWY BLAUPUNKT moc 400 W, nowy, gwarancja i serwis, - 200 zł Lwówek Śląski, tel. 075/782-29-22 po godz. 20, 075/782-43-16, 0603/50-91-11

WZMACNIACZ SAMOCHODOWY BLAUPUNKT GTA-400 4x100 W, - 360 zł Opole, tel. 0607/781-82-60

WZMACNIACZ SAMOCHODOWY LEGACY L-30, sena i 500 W, wysłuchiwane, śrubny, mocowania, prod. USA, nieużywany, - 520 zł Lubin, tel. 0607/40-85-27

WZMACNIACZ SAMOCHODOWY MACAUDO 480 W, 4 kanały, wszystkie kable, stan idealny - 350 zł + subwoofler Galtard, 600 W - 250 zł, stan idealny, Dzierżonów, tel. 0605/40-04-57

WZMACNIACZ SAMOCHODOWY PIONEER T 200 moc 120 W, 2-kanałowy, regulacja, filtry, - 130 zł Wrocław, tel. 0503/32-08-01

WZMACNIACZ SAMOCHODOWY ROCKFORD FOSGATE 1.000 W, - 1.000 zł Jelenia Góra, tel. 0696/65-53-71

WZMACNIACZ SAMOCHODOWY ROCKWOOD 2x75 W, mało używany, stan b. dobry, - 80 zł Chojnow, tel. 078/818-75-98

WZMACNIACZ SAMOCHODOWY RTO SX-7000 4x150 W, MOS-FET, prod. niemieckiej, - 350 zł Kłodzko, tel. 074/871-55-38, 0692/21-52-89

WZMACNIACZ SAMOCHODOWY SONY T 600 moc 800 W, 6-kanałowy, regulacja, filtry, - 380 zł Wrocław, tel. 0695/55-02-89

WZMACNIACZ SAMOCHODOWY SUPRETECH STA-400 4x100 W, fader, mało używany, kompletna dokumentacja, stan idealny, - 220 zł Lubin, tel. 0607/77-98-32

WZMACNIACZE : Hitachi, RFT, 2 x 40W, loudness - 120 zł, Grundig, 2 x 100W, 4 x 50W, model wysokiej klasy - 170 zł, Legnica, tel. 0694/09-34-25

WZMACNIACZE SAMOCHODOWE różne modele, 2 i 4-kanałowe, możliwość odsłuchu, ceny od 100 zł, Legnica, tel. 0602/65-12-34

WZMACNIACZE SAMOCHODOWE MAGNAT POWER BULL 2200 oraz XS 360, filtry na subwoofier, 2-kanałowe, stan b. dobry, na gwarancji, - 600 zł Legnica, tel. 0696/03-17-26

ZAMIEŃ KINO DOMOWE PANASONIC SC-H175 odzwarczacz DVD na 5 płyt, odczyt formatu DVD/VOCD/CD-R/CD-RW/MP3, 380 W, kolor srebrny, brak pilota, stan dobry - 800 zł na telefon GSM Nokia 7650, Lubin, tel. 0609/14-02-40

ZAMIEŃ MAGNETOWID 6-głównicy - na telefon GSM. Wrocław, tel. 0503/55-45-95

ZAMIEŃIENIOTELEFONY FIRST 2 szt., nowe, zasięg 5 km, na telefon kolorowy 10 lub 14", zasilany na 12V, samochodowy. Polkowice, tel. 078/847-47-53

ZAMIEŃIENI SPRZĘT RTV : telewizor Thomson wiszący Sharp, 1-segmentowa, na Fiatu 126p, stan techn. b. dobry z ważnym przeglądem. Bolesławiec, tel. 075/738-10-01, 0698/88-77-08

ZASILACZ DO WALKMANA Tatarak 3 V, - 10 zł Wrocław, tel. 071/781-10-68, 0601/83-91-89

ZESTAW KINA DOMOWEGO PHILIPS kino domowe + telewizor 28", panoramiczny Philips + szafka, całość w srebrnym kolorze, na gwarancji, - 2.500 zł Wrocław, tel. 0506/59-68-13 W81008084

ZMIENIACZ KENWOOD na 10 płyt, z okablowaniem, - 150 zł Wrocław, tel. 0696/21-58-87

ZMIENIACZ SONY CDX-650 Digital D-Bass, na 1-płyty CD, okablowanie, - 300 zł Opole, tel. 0607/08-60-48

ZMIENIACZE samochodowe na płyty CD: Sony, Clarion, Kenwood, JVC, Alpine, Panasonic - od 200 zł Wrocław, tel. 0688/45-90-72

**KOM FOX** Zapraszamy: poniedziałek - piątek, sobota 10-14

**Włocław ul. Strzegomska 11 55-320 Malczyce tel. 071 795-10-44 fax 071 795-26-61 e-mail: biuro@komfox.pl http://www.komfox.pl**

**Wrocław ul. Komandorska 147 tel. (071) 783-36-94**

**Oleśnica Cyber-City ul. Kochanowskiego tel. (071) 399-95-89**

**Wałbrzych ul. Biedzińska 29 tel. (074) 840-32-20**

**Zawsze najtaniej!** Komputery, kasy fiskalne, notebooki

**Procesor: Athlon PRO 2600+ zint. dysk twarde: 80GB 2500 obr/min pamięć: DDR 256MB napęd dyskiety: 1.44 MB napęd DVD-ROM: 16x obudowa: ATX 300W karta muzyczna: zintegrowana AC '97 karta sieciowa: zintegrowana 100Mb karta graficzna: 33 ProSavage 8 SD zint. klawiatura: PS/2 Win98 myszka: PS/2 głośniki: stareo 100W PMPO**

**Zadzwoń po cenę swojej konfiguracji**

**Promocja Monitor 17" "płaski" 479,-**

**Dowolne konfiguracje. raty 0%. bez zaświadczeń. do 36m-cv. Dostawa do Klienta ( Dolny Śląsk i nie tylko... ), formalności "na telefon"**

**SKUP KOMPUTERÓW PC-LOTUS tel:071-78-180-58 WROCŁAW ul. Krasieńskiego 28 Gotówka w 10 minut**

OP040118

**10 CD - 59 ZŁ. A CO DLA KOMPUTERA, GRY, FILMY I PROGRAMY NA PC.** Wrocław, ekspresowa realizacja (wysyłka 24 godz.), Call of Duty, Nemo, Silent Hill 3, FIFA 2004, Worms 3D, Jedi Academy, Gladiator, Broken sword 3, Commandos 3, Tomb Raider 6, Tony Hawks 4, Piraci z Karaibów, Sims Plus, Powrót Króla Pi, Mercedes Benz Norma 4.01, encyklopedie 2004, Ghotic 2, EDU-Romy, Języki, obce, LEX, autoatlasy, 2004, Bad Boys II, Hero, Equilibrium, tel. 0507/58-13-05 W81007624

**10 CD 50 20 CD-100 A CO DLA GRACZY? ABY ZOBACZYĆ KATALOG: WWW.NEWS1.PR.VL.PZ** gry, filmy, DVD, filmy do kina domowego, programy: C.S. Condition Zero, Prince of Persia, Hidden&Dangerous 2, Worms 3D, Max Payne 2, Tomb Raider 6, NBA 2004, V-Rally 3, XIII, Halo, Old Republic, Filmy: S.W.A.T., Bad Boys 2, słowniki, encyklopedie Zakrecony Płatek i inne, gwarancja Wysyłka! Realizacja tego samego, dnia! Dowóz we Wrocławiu, pc-gry@wp.pl, tel. 0607/82-62-86, 0697/28-16-11 W02013954

**POGOTOWIE KOMPUTEROWE SZYBKO, TANIO, SOLIDNIE Skup - sprzedaż części tel. 071/790-50-37, 0-691 704 187**

OP023810

**10 CD 50 ZŁ, 20 CD 90 ZŁ, FILMY! GRY! BAJKI! DUBBINGI! NAJZYSBYCIEJ! Nowości do kompa! DVD, Którzy Nigdy w Życiu! Łowcy skór! Nienasycony Ława Przysięgłych (lektor), 21 Grams! Wonderland! 50 randek! Looney Tunes 2 (lektor)! Nachodzi Polly! Gry - Conan, XIII, B-Vietnam! NBA 2004! NHL 2004! The Simpsons! Moto GP2! Hugo Kosmos! Dojazd lub wysyłka! Spis - nowości! filmy@wp.pl, Wrocław, tel. 0697/10-35-63, 0688/27-23-12 W01055154**

**P. H. ZEBRA** Bezpośredni importer po leasingowego sprzętu komputerowego firmy DELL Zaprasza wszystkich zainteresowanych. Oferujemy w sprzedaży: NOTEBOOKI, MONITORY 17 I 19 cali, KOMPUTERY STACJONARNE np. Dell P790 monitor 17 cali Cena 370 zł Gwiazdki 59-61 pok.3, tel. 071/797 58 31 e-mail phzebra@phzebra.pl

**10 CD 50, 20 - 100 A CO DLA GIER I ZABAWY? ABSOLUTNA atrakcja Divx filmy, edukacja, filmy do kina domowego, gry, programy na PC: Commandos 3, Worms 3D, Tony Hawks 4, Call of Duty, FIFA 2004 Pi, Max Payne 2, Postal 2, Tomb Raider 6, Championship 4 Pi, Ghotic 2 Pi, NBA 2004, Midnight Club 2, Port Royale Pi Prince of Persia i inne, nowości na bieżąco, gwarancja, sprawność!!! Dowóz na terenie Wrocławia, wyprowadź sam!!! tel. 0697/57-47-04 taniegru@wp.pl W02013964**

**AKCESORIA DO PC SKUP - SPRZEDAŻ - ZAMIANA - SERWIS - KOMIS.** Naprawiamy monitory, płyty główne, dyski, CD-ROM i inne. Modernizacja komputerów. Posiadamy tanie zestawy PC, możliwość pozostawienia starego sprzętu w rozliczeniu. Posiadamy dużo części do PC, gwarancje, wszystko do PC, „ABC KOMPUTERY”, Lubin, ul. Sokola 57, tel. 0604/47-01-09 W84050554

**AKCESORIA DO PC:** monitor Sampo 14", Color Display - 140 zł, monitor Acer 14", Monochrome Display - 100 zł, drukarka Siemens 7400 - 50 zł, klawiatura - 15 zł, Sokolowiec, powiat złotorski, tel. 0603/34-71-57

**AKCESORIA DO PC:** obudowa AT z płytą główną PC 100 BX/call i procesorem Intel Celeron 333 MHz, 32 MB RAM, karta grafiki 53 Trio 3D, karta muzyczna Sound Blaster 16, fax-modem Zoltrix - 150 zł, Świdnica, tel. 074/840-58-41, 0508/18-98-33

**AKCESORIA DO PC:** obudowy ATX bez zasilaczy, różne modele, od 50 zł/szt.; pamięć RAM 256 MB DDR, 333 MHz, nowa, na gwarancji - 200 zł; stacja dyskiety 3.5" - 20 zł, Wrocław, tel. 071/783-36-94

**AKCESORIA DO PC:** FDD 1.44 MB TEAC black - 30 zł; pamięć RAM SIMM PS/2 FPM, EDO, 2x4 MB - 5 zł, 2x16 MB - 25 zł; karta

**GRACZ3** procesor: Athlon PRO 2600+ zint. dysk twarde: 80GB 2500 obr/min pamięć: DDR 256MB napęd dyskiety: 1.44 MB napęd DVD-ROM: 16x obudowa: ATX 300W karta muzyczna: zintegrowana AC '97 karta sieciowa: zintegrowana 100Mb karta graficzna: 33 ProSavage 8 SD zint. klawiatura: PS/2 Win98 myszka: PS/2 głośniki: stareo 100W PMPO

**Zadzwoń po cenę swojej konfiguracji**

**Promocja Monitor 17" "płaski" 479,-**

**Dowolne konfiguracje. raty 0%. bez zaświadczeń. do 36m-cv. Dostawa do Klienta ( Dolny Śląsk i nie tylko... ), formalności "na telefon"**

**grafiki SVGA Intel 740 AGP 8 MB - 30 zł, Matrox G-200 AGP 8 MB - 45 zł, HDD IBM 4.3 GB UW SCSI - 80 zł; karty sieciowe ISA, PCI, 10-50 zł Wrocław, tel. 0505/88-98-39**

**AKCESORIA DO PC:** napęd CD-ROM 32x Actina Compaq - 40 zł, CD-ROM SCSI 3x-24x, 35-35 zł; płyta główna ATX S-370, Pentium III, Celeron audio - 70 zł; płyta AT AGP, MMX, K6-2, + wstępnik - 50 zł; karta grafiki SVGA PCI, 1 i 2 MB - 10 zł, SVGA PCI, ATI 3D, DVD 4 MB, - 35 zł, pamięć VGA, 8-15 zł, Wrocław, tel. 0505/68-98-39

**AKCESORIA DO PC PLAYSTATION:** chipy, okablowanie, instrukcja obsługi inne - od 5 zł/szt. Jawor, tel. 0696/78-88-30

**CD, DVD - NOWOŚCI, HITY! 10 ZŁ/SZT. CZEGO TYLKO ZAPRAGNIESZ:** Gry, programy i filmy (CD, DVD) na PC, Sega Dreamcast, Sony Playstation I, II, X-BOX - płyty sprawdzone (gwarancja!), Oferujemy wszystkie tytuły i bieżące nowości (spis wysyłamy bezpłatnie, zamów - nic nie tracisz), promocyjny Przy zakupie 5 szt. - otrzymasz 2 CD gratis, przy 10 szt. - 5 CD gratis, wysyłka, w ciągu 48 godz. lub, dowóz w dniu zamówienia, Opole, tel. 0607/77-84-37 W01059544

**3x Komputery Wrocław ul. Krakowska 37/45 bud.B tel. (071)782 81 98 tel. kom. 0508 36 92 70 Czynne: 10:00 - 18:00, 0603 50 58 27 Sobota 10:00 - 14:00 fax(071)796 79 23**

WZESTAW PROMOCYJNY	DOPLATY DO PROCESORÓW	Karty graficzne - dopłaty
Procesor AMD Duron1600+	Duron 1800 + 22,-	GF FX5200 128MB tv + 82,-
Pamięć 128 MB DDRAM PC333	Athlon 2000 + 107,-	GF FX 5800XT 128MB tv + 205,-
Płyta gł. Chipset Si/Si/ATA Ścieć	Athlon 2200 + 143,-	RADEON 8200 64MB tv + 55,-
Dysk twarde 40 GB 7200obr.	Athlon 2400 + 178,-	RADEON 9200 128MB tv + 89,-
Grafika Radeon 9200e 128MB TV/DVI	Barton 2500 + 219,-	Dyski Twarde - dopłaty
AC'97 6 kanałowa	Celeron 2,0 + 193,-	80 GB 7200 obr. 8MB + 85,-
Napęd DVD Cdrrom 52x, FDD 3,5"	Celeron 2,4 + 238,-	120 GB 7200 obr. + 165,-
Obudowa Mid/Tower 300Watt	Celeron 2,6 + 343,-	Inne Dopłaty
Inne Klawiatura, mysz, głośniki	Pent. IV 2,4HT+ 690,-	DVD 1848 - 66,-
Ceny z podatkiem VAT	Pent. IV 2,8HT+ 728,-	DDR 128MB/25 MB - 65,-
Monitor 15" CRT od 417,-, 17" CRT od 459,-, 19" CRT od 799,-, 15" LCD od 1679,-, 17" LCD od 1879,-	Pent. IV 3,0HT+1009,-	Windows XP He Oem + 419,-

**KOMPUTER NA RATY - TO JEST PROSTE!!!** Minimum formalności, kredyt w godzinę, bez pierwszej wpłaty bez zaświadczeń, raty 0% i to wszystko na telefon. Nie wiesz czy dostaniesz raty - zadzwoń i sprawdź. Zaprojektujemy, wykonamy, zmodernizujemy SIECI KOMPUTEROWE w firmie, w domu, konfiguracja wielostanowiskowa Neostrady, DSL

**DRUKARKA BROTHER 1040 laserowa, kompletna, sprawna, - 200 zł Wrocław, tel. 071/782-69-94**

**DRUKARKA EPSON FX-800 igłowa, techn. sprawna, kompletna, stan dobry + monitor monochromatyczny 14 cali, - 70 zł, Bielawa, tel. 0505/91-89-59**

**DRUKARKA EPSON kolorowa, stan dobry, - 50 zł, L**



- FILM - 15 ZŁ PRZY 10 SZT., 17 ZŁ/SZT. PRZY 5 SZT., 20 ZŁ/SZT., DVD, z dźwiękiem Dolby Digital 5.1, z pudełkiem i kolorową okładką (ksero kolorowe): Nigdy w życiu (Stenka, Zmijewski), Zróbmy sobie wnuka, Pasja (lektor), Straszny film 3 (DVD), Władca pierścieni-trylogia (lektor), Matrix-trylogia (lektor), Indiana Jones-trylogia, James Bond wszystkie części, Witajcie w Dżungli, Ostatni samuraj, Pan i Władca (lektor), Gettysburg (wojenny). Sprzedaż wysyłkowa, tel. 0503/30-25-82 Wrocław W02013114
- FILM - 15 ZŁ, DVD DO KINA DOMOWEGO I DOMOWYCH ODTWARZACZY DVD, DŹWIĘK 5.1 lub DTS, bajki Disney'a, absolutnie wszystkie nowości filmowe, idealna jakość, 100% gwarancji, Gothika, Zróbmy sobie wnuka, Tatuaz, Rozwód po francusku, Stara Bań, Ginostr, Ława przysięgłych i wiele innych, również starsze, kolor, okładki, pudełka nadruk na płycie na życzenie, DVD-15 zł/szt., Legnica, tel. 0691/92-79-26 W84050444
- FILM 5.1 DVD, PUDEŁKO I KOLOROWA OKŁADKA GRATIS! 6 SZT. - 100 ZŁ, 10 SZT. - 150 ZŁ: Nigdy w życiu (najnowsza polska komedia), Pasja (lektor), Straszny film 3, Ostatni samuraj, Gdzie jest Nemo, Król lew 3, Sindbad, Niedźwiedź, Mustang, Prosiaczki i inne bajki z dubbingiem, Looney Tunes 2 (lektor), Mali agenci 3D (lektor), Liga dżentelmenów (lektor), Gothica (lektor), Piraci z Karaibów (lektor). Wszystkie na nośnikach, Verbatim, sprzedaż wysyłkowa (priorytet), tel. 0508/53-61-99 Wrocław W02013094

- GRY DVD NA PLAYSTATION 2, gadu-gadu: 4228353 oraz X-BOX, wszystkie dostępne tytuły, nowości na bieżąco, wysyłka w 24 godz. począć gry DVD 25 zł, gry CD 10 zł, przy zakupie 6 DVD jeden DVD gratis, przy zakupie 10 CD 5 CD gratis, dla stałych klientów liczne rabaty, spis wysyłka gratis, gry przed wysłaniem są sprawdzane, tel. 0604/35-30-01, zadzwoń a dowiesz się więcej! Gry, DVD 25 zł, CD-PC, PS2 10 zł, Wrocław W81007444
- GRY NA PC FILMY I PROGRAMY. ATRAKCYJNE CENY. Wrocław, ekspresowa realizacja (wysyłka 24 godz.), Call of Duty, Nemo, Silent Hill 3, FIFA 2004, Worms 3D, Jedi Academy, Gladiator, Broken sword 3, Commandos 3, Tomb Raider 6, Tony Hawks 4, Piraci z Karaibów, Sims Plus, Powrót Króla Pi, Mercedes Benz Norma 4.01, encyklopedia 2004, Ghotic 2, EDU-Romy, Języki obce, LEX, autoatlasy, 2004, Bad Boys II, Hero, Equilibrium, tel. 0507/55-64-27 W81007614
- GRY NA SONY PLAYSTATION 1, 2 - 10 ZŁ/SZT. GRY, FILMY, PROGRAMY NA PC - 10 zł/szt. DVD - 25 zł/szt. - ekstrajakości! Nośnik Verbatim! Do 5 CD-3 CD gratis! Do 10-10 CD gratis! Dowóz gier do domu! Wysyłka priorytetowa w dniu zamówienia! Zamów darmowy! Katalog - dostawa gratis! Nowości na bieżąco - ok. 95% dostępnych tytułów na konsolę! Gry sprawdzane! Usprawy, rabaty dla stałych odbiorców! Tylko pełne i sprawdzone wersje, Wrocław, tel. 0698/25-28-33 W80005064

- GRY NA SONY PLAYSTATION 1, 2, FILMY DVD-GRY-PROGRAMY - NA PC - 10 zł/szt. Ekspresowa realizacja max. 24 godz. Wysyłka priorytet - gratis! Dowóz gier do domu!!! Do 5 CD - 3 CD gratis! Do 10 CD - 7 CD gratis! Markowe CD Verbatim gratis! Zamów katalog! SMSEMI! Nowości, co tydzień! Ok. 7.000 pozycji! Gry na DVD - Ekstracena. Sprawdź! Święta promocja! Do 5 DVD - Ekstragry gratis! Sprawdź! Gwarancja na gry, Wrocław, tel. 0694/80-69-10 W80005054
- GRY NA SONY PLAYSTATION 1, 2, GRY NA PC, PROGRAMY I FILMY NA PC! Do 10 CD - 10 CD gratis! Do 5 CD - 5 CD gratis! 10 zł/CD! DVD - 25 zł! Katalog gratis! Dowóz w dniu zamówienia (we Wrocławiu), gratis! Pełne i sprawdzone wersje gier i programów - wysyłka priorytetowa 24 godz. - 100% gwarancji! Nagrywamy na Verbatimach lub czarnych CD! Bez dopłaty! Posiadamy ofertę 7.000 tytułów!!! 10 zł/CD, Wrocław, tel. 0693/80-05-13 W02010244
- GRY NA SONY PLAYSTATION 1, 2, TAKŻE DVD ZA 25 ZŁ, GRY NA PC, FILMY, programy do PC! Do 5 CD - 5 płyt gratis! Do 10 - 10 płyt gratis! Katalog gratis! Dowóz w dniu zamówienia gratis! Pełne i sprawdzone wersje gier i programów - 100% gwarancji! Wysyłka - priorytet gratis! Powyżej 10 CD! Nagrywamy na Verbatimach i czarnych CD - bez dopłaty! Posiadamy ofertę 7.000 tytułów!!! 10 zł/CD, Wrocław, tel. 0693/80-05-13 W02010244
- GRY NA SONY PLAYSTATION 2, DVD, MARKO-

## SKUP SPRZEDAŻ

Komputerów i podzespołów komputerowych  
(071) 339-09-74, 0501-686-620

ne, także filmy Divx, przystosowane do oglądania na X-Boxie, do 5DVD-1 DVD gratis, do 10-3 DVD gratis. Walbrzych, tel. 0696/23-11-71 W03002654

GRY, PROGRAMY I FILMY (CD, DVD) NA PC, PLAYSTATION I, II, SEGMA DREAMCAST, X-Box - 10 zł/szt., wszystkie tytuły i nowości (bezpł. spis, płyty sprawdzone - gwarancja!) Przy zakupie 5 szt. otrzymasz 2 CD gratis, przy 10 szt. - 5 CD gratis, najszybciej dostaw! Dowóz w dniu zamówienia lub wysyłka maks. następnego dnia po złożeniu zamówienia, dzwonić już dziś! Jelenia Góra, tel. 0603/48-43-35 W01059534

KARTA GRAFIKI ATI RADEON 9200E 64 MB DDR, AGP x8, TV-out, pudełko, oryg. sterowniki i oprogramowanie (w tym DVD Power), stan idealny, na gwarancji. - 185 zł lub zamienie na Riva TNT lub GeForce 2 32 MB + dopłata. Wrocław, tel. 071/372-84-11

KARTA GRAFIKI ATI RADEON 9200SE 128 MB RAM, na gwarancji. - 180 zł Wrocław, tel. 0505/68-08-48

KARTA GRAFIKI GEFORCE II MX 32 MB, oryginalna, sterowniki, zapakowana, mało używana, stan idealny. - 50 zł. Srebrna Góra, tel. 074/818-02-32

KARTA GRAFIKI GEFORCE II MX 400 AGP x4, 64 MB, - 130 zł Wrocław, tel. 071/784-83-19

- KIEROWNICA DO PSX - 70 zł, Jelenia Góra, tel. 0695/60-50-21
- KOMPUTER PC karta grafiki Riva 128 4 MB, HDD 3.4 GB, 64 MB RAM, obudowa ATX, FDD 1.44 MB, techn. sprawy, - 300 zł. Wrocław, tel. 071/782-28-14
- KOMPUTER PC 386, 488 monitory kolorowe, drukarka, modem, - 100 zł. Wrocław, tel. 071/367-83-67
- KOMPUTER PC 486 CD-ROM, 2 dyski twarde, mysz, klawiatura, - 100 zł. Nowa Ruda, tel. 0608/15-33-83
- KOMPUTER PC 486DX4/100 8 MB RAM, HDD 300 MB, FDD 1.44 MB, obudowa mini tower, monitor monochromatyczny, klawiatura, mysz, - 50 zł. Legnica, tel. 0505/13-88-85
- KOMPUTER PC AMD 150 5x86, DX-4, 20 MB RAM, HDD 340 MB, stacja 1.44 MB, obudowa MT, idealny na Router Linuxa, - 100 zł. Kłodzko, tel. 074/867-80-48
- KOMPUTER PC AMD 200 K8 64 MB RAM, HDD 3 GB, FDD, CD-ROM x52, karta grafiki VOODOO 3 DXF 18 MB, karta muzyczna Yamaha DPL-3, klawiatura, mysz, monitor kolorowy 15", - 320 zł. Głogów, tel. 078/634-17-22
- KOMPUTER PC AMD 200 K8 instrukcje MMX, HDD 1.8 GB, 32 MB RAM SIMM, CD-ROM x52, karta graficzna S3 4 MB, karta muzyczna SB 128, mysz, klawiatura, - 300 zł. Wrocław, tel. 071/793-25-70, 0603/41-77-59

## SKUP-SPRZEDAŻ !!!

### NAPRAWA -SERVIS

KOMPUTERÓW PC - CZĘŚCI UŻYTYCH:  
PROCESORÓW, PŁYT GŁÓWNYCH, KART GRAFIKI  
DYSKÓW TWARDYCH-DRUKAREK-MONITORÓW

GOTÓWKA W 10 MINUT-GOTÓWKA W 10 MINUT

Wrocław, tel. (071) 321-97-13 lub gg: 3680336

## ANT computers Sp. z o.o. WROCLAW ul. Grabiszyńska 281;

tel: +71 360-94-36; +71 360-94-37; +71 360-94-38

# www.antcomputers.com.pl

!!! setki rewelacyjnych cen w internecie !!!

Jeżeli nie wiesz, którą... zadzwoń i porozmawiaj z naszymi specjalistami: pomogą Ci zamówić dokładnie to, co potrzebujesz. ZADZWOŃ PO CENĘ SVOJEJ KONFIGURACJI !!! Dowóz na terenie Dolnego Śląska!!!

<p>AMD Athlon Mobile Pro 2600 A+ Płyta ECS L7VM33 MATX Karta graf. 32 MB AGP SHARE Karta muzyczna AC 4 kanały 128 MB DDR: 2x USB 2.0 Dysk Twardy 40GB; K. słuchowa FDD 1.44 CD-ROM X52 LG</p> <p>RATA: 53,00 zł</p> <p><b>CENA: 899,00</b></p> <p>INTEL CELERON 2,4 Ghz Płyta INTEL 845 BASED S478 Karta integr. 64 MB 3DGFx AGP SHARE Karta muzyczna 3D AC97 8 KANAŁÓW 128 MB DDR: 2x USB Dysk Twardy 40GB 5400, k. słuchowa FDD 1.44; CD-ROM X52 Samsung Klawiatura, mysz</p> <p>RATA: 67,64 zł</p> <p><b>CENA: 1149,00</b></p>	<p>AMD Athlon 2,0 XP+ Płyta K7S8X DDR400 LAN G-FORCE 4 Mx440 64 MB TV Karta muzyczna M/A Ac97 8 kanałów 256 MB DDR 400 Mhz: 4 x USB 2.0 Dysk Twardy 40GB, 5400, k. słuchowa FDD 1.44 CD-ROM X52 LG</p> <p>RATA: 78,33 zł</p> <p><b>CENA: 1299,00</b></p> <p>INTEL CELERON 2,4 Ghz Płyta INTEL 845 S478 G-FORCE 4 Mx440 64 MB TV Karta muzyczna 3D AC97 8 KANAŁÓW 256 MB DDR 400; 4 x USB Dysk Twardy 40GB 5400, k. słuchowa FDD 1.44; CD-ROM X52 LG</p> <p>RATA: 80,24 zł</p> <p><b>CENA: 1349,00</b></p>	<p>AMD ATHLON 2,4 XP+ Płyta K7S8X DDR400 LAN G-FORCE 4 Mx440 64 MB TV Karta muzyczna 3D AC97 8 kanałów 256 MB DDR 400 Mhz: 4 x USB 2.0 Dysk Twardy 40GB, 5400, k. słuchowa FDD 1.44 CD-ROM X52 LG</p> <p>RATA: 80,24 zł</p> <p><b>CENA: 1349,00</b></p> <p>INTEL PENTIUM 4 2,6 Ghz Płyta INTEL 845 S478 G-FORCE 4 Mx440 64 MB TV Karta muzyczna 3D AC97 8 KANAŁÓW 256 MB DDR 400; 4 x USB Dysk Twardy 40GB 5400, k. słuchowa FDD 1.44; CD-ROM X52 LG</p> <p>RATA: 106,34 zł</p> <p><b>CENA: 1799,00</b></p>	<p>AMD ATHLON 2,6 BARTON Płyta K7S8X DDR400 LAN G-FORCE 4 Mx440 64 MB TV Karta muzyczna 3D AC97 8 KANAŁÓW 256 MB DDR 400 Mhz: 4x USB 2.0 Dysk Twardy 40GB, 5400, k. słuchowa FDD 1.44 CD-ROM X52 LG</p> <p>RATA: 86,09 zł</p> <p><b>CENA: 1449,00</b></p> <p>INTEL PENTIUM 4 3,06 Ghz Płyta INTEL 845 S478 G-FORCE 4 Mx440 64 MB TV Karta muzyczna 3D AC97 8 KANAŁÓW 256 MB DDR 400; 4x USB Dysk Twardy 40GB 5400, k. słuchowa FDD 1.44; CD-ROM X52 LG</p> <p>RATA: 135,33 zł</p> <p><b>CENA: 2299,00</b></p>
---	---	---	---

Monitory cyfrowe: 17" - od 399,00; 17" PŁASKI od 555,00 19" - od 899,00 3 lata gwarancji

**CENNIK ZMIAN RAM 512MB - 199,00; DDR 256 400 Mhz - W PROMOCJI; HDD 80GB - 99,00 ; obroty 7200 - 49,00; DOPLATA DO DVD TYLKO 89,00 ZŁ**  
**POWYŻSZYCH Karta graf: ATI 9200SE 128 MB DDR TV - 79,00; G-FORCE 4 Mx5200 128 MB DDR - 199,00; DOPLATA DO NAGRYWARKI 119,00 ZŁ**  
**KONFIGURACJI: ATI 9600 128 MB DDR TV- 349,00 zł; G-FORCE Fx5600 128MB DDR- 349,00 zł;**

## GwarANTujemy

### najniższe ceny!

- przyjdź z ofertą konkurencji a otrzymasz ten sam produkt w tej samej lub niższej cenie!
- zakupy przez telefon!
- RATAY przez telefon! - 0%
- dowolne konfiguracje!
- ponad 20 wzorów obudów do wyboru!
- ponad 600 podzespołów w ciągłej sprzedaży!

### NOTEBOOKI POLEASINGOWE

IBM THINKPAD T70  
P 233 MHz, 64 MB, 3,2 GB, CD, FDD,  
13" TFT, SOUND  
cena: 1399,00

Dell Latitude  
P11 366 MHz, 128 MB, 6 GB, CD, FDD,  
MODEM 56K, 13" TFT, SOUND  
cena: 1999,00

DELL Opti  
P11 500, 128MB, 6 GB, 1.44, CD, FDD  
14" TFT, SOUND  
cena: 2349,00  
I WIELE INNYCH.....

- FILM ABSOLUTNIE DO DOMOWYCH ODTWARZACZY DVD I KINA DOMOWEGO DOLBY Digital 5.1, ATRAKCYJNE CENY. SZYBKA REALIZACJA. Pasja, Nemo, Tatuaz, Segment 76, Nawiedzony Dwór, Wzgórze nadziei, Ostatni samuraj, Mój brat niedźwiedź, Urodzeni mordercy, Desperados II, Niebezpieczny umysł II, Łowca snów, Medalion, Powrót Króla Nozownik, Ciało, Piraci z Karaibów, Rekrut, Jądro ziemi, Matrix, Hero, bajki, erotyki i wiele innych, tel. 0507/55-05-97 W81007644
- FILM ABSOLUTNIE DVD DO KINA DOMOWEGO. FORMAT TYLKO DVD. DŹWIĘK 5.1. W PUDEŁKACH I KOLOROWYCH OKŁADKACH. Szybka priorytetowa realizacja: Pasja, Nemo, Tatuaz, Segment 76, Nawiedzony Dwór, Wzgórze nadziei, Ostatni samuraj, Mój brat niedźwiedź, Urodzeni mordercy, Niebezpieczny umysł II, Łowca snów, Medalion Nozownik, Ciało, Piraci z Karaibów, Rekrut, Jądro ziemi, Matrix, Hero, bajki, erotyki i wiele innych, tel. 0507/54-11-68 W81007634
- FILM DVD DO KINA DOMOWEGO, DŹWIĘK DOŁBY DIGITAL 5.1, PUDEŁKO I KOLOROWA OKŁADKA GRATIS!!!: Nigdy w życiu, Pasja (lektor), Ostatni samuraj, Straszny film 3, Rzeka tajemnic (lektor), Gothica (lektor), Władca pierścieni 3 (lektor), Zróbmy sobie wnuka, Stara Bań, Mali agenci 3D (lektor), Underworld (lektor), bajki: Gdzie jest Nemo (dubbing) Mój brat niedźwiedź (lektor), Sindbad (dubbing), Król lew (dubbing), erotyczne, Wysyłka priorytet, płyty sprawdzane, 15-20 zł, tel. 0697/77-61-22 Wrocław W02013074
- FILM DVD DO KINA DOMOWEGO I DOMOWYCH ODTWARZACZY, Dolby Digital 5.1 lub DTS, idealna jakość, 100% gwarancji, absolutnie wszystkie nowości filmowe, bajki, koncerty, erotyki, również starsze tytuły, atrakcyjne ceny, szybka realizacja, możliwy dowóz. Wrocław, tel. 0605/64-12-15, 0505/61-70-07 W02011094
- FILMY - 16-20 zł/szt., DO KINA DOMOWEGO I DOMOWYCH ODTWARZACZY DVD, dźwięk 5.1, duży wybór filmów, bajki, koncerty, filmy: Desperado 2 (lektor), Snowboarder (lektor), Bad Boys 2 (lektor), Piraci z Karaibów (lektor), Odwet (lektor), Ostatni skok (lektor), Pan i Władca (lektor), Taxi 3 (lektor), Shade (lektor), Zróbmy sobie wnuka, Ciało, Jak, rozpałatem II wojnę światową i inne, tel. 0888/12-85-14 W87003094
- FILMY, GRY, PROGRAMY NA PC, ATRAKCYJNA I DUŻA KOLEKCJA. PROMOCYJNE CENY od 5 zł do 8 zł/CD, Świętynia Pierwotnego Zia Pi, Max Payne 2, Commandos 3 Pi, FIFA 2004 Pi, Hidden & Dangerous 2, Wojna o pierścieni Pi, Moto GP2, NBA 2004, Call of Duty, Postal 2, Prince of Persia, Deus Ex: Invisible War, słowniki, przeływy encyklopedie, filmy: Matrix 2, Wydział zabójstw, Taxi 3 i inne, możliwa dostawa, wysyłka, gwarancja działania, Wrocław, tel. 0697/28-11-11 W02013944

- GRY NA SONY PLAYSTATION 1, 2 - 6 ZŁ/SZT.!!! GRY NA DVD - PS2 - X-BOX - 18 zł/szt., katalog gratis! Realizacja w-w 12 godz.!! Wysyłka priorytet max - 24 godz.!! Tel. 0888-23-71-66, nowości, co tydzień! Zamów katalog! SMSEMI! Firmowe nośniki Verbatim - bez dopłaty! Tel. 0888-23-71-66 100% gwarancja na gry! W sumie ok. 95% tytułów! Zadzwonić sprawdzić Gry-programy, filmy na PC - 6 zł/szt., filmy DVD - 18 zł/szt., Wrocław, tel. 0888/23-71-66 W80005024
- GRY NA SONY PLAYSTATION 1, 2, FILMY DVD-GRY-PROGRAMY - NA PC - 10 zł/szt. Ekspresowa realizacja max. 24 godz.!! Wysyłka priorytet - gratis! Dowóz gier do domu!!! Do 5 CD - 3 CD gratis! Do 10 CD - 7 CD gratis! Markowe CD Verbatim gratis! Zamów katalog! SMSEMI! Nowości, co tydzień! Ok. 7.000 pozycji! Gry na DVD - Ekstracena. Sprawdź! Święta promocja! Do 5 DVD - Ekstragry gratis! Sprawdź! Gwarancja na gry, Wrocław, tel. 0692/26-50-45 W80005044

- WE NOŚNIKI, NOWOŚCI: James Bond, Forbidden Siren, The Suffering, Fallout, Mafia, WRC 3, Colin 4, Ghost Reun - Jungle Storm, LMA Manager 2004, Pitfall: wszystkie inne, spis gratis. - 20 zł/szt., 100% gwarancji, wysyłka w 24 godz. Wrocław, tel. 0696/87-86-78 W01046524
- GRY NA SONY PLAYSTATION, PLAYSTATION 2, DREAMCAST, X-BOX, FILMY Divx oraz gry na DVD, pełne i sprawdzone wersje na nośniku (Verbatim) + katalog gratis, posiadamy w sprzedaży nowe konsole PS2 i X-BOX, przerobione i nieprzerobione, dowóz na terenie Wrocławia, dla osób spoza Wrocławia wysyłka priorytetowa, odwiedź nas na stronie http://cdgames.winteria.pl, PS2, PSX, DC - 10 zł, X-BOX - 12 zł, DIVX - 8 zł, DVD - 30 zł, Wrocław, tel. 0503/67-08-19 W02013814
- GRY NA X-BOX, NA DVD, WSZYSTKIE DOSTĘPNE TYTUŁY, możliwość umieszczenia kilku gier na 1 DVD, na firmowych nośnikach, sprawdzo-

- KARTA GRAFIKI INTEL 740 AGP 8 MB, 3D turbo, sterowniki, mało używana, - 20 zł. Zarów, tel. 074/850-73-71
- KARTA GRAFIKI MATROX MARVEL G-400 AGP z wyjściem na TV Blue Box, 16 MB, wersja 4.0, - 290 zł. Wrocław, tel. 071/337-19-13 wieczorem
- KARTA GRAFIKI RIVA TNT 2 M 64 32 MB, sterowniki, - 85 zł. Chojnow, powiat legnicki, tel. 0888/19-14-70
- KARTA MUZYCZNA C-MEDIA CM-8738 6-kanałowa, PCI, nowa, kupiona w salonie, oryginalna, zapakowana, sterowniki, kompletna, - 40 zł. Środa Śląska, tel. 0696/00-88-31
- KARTA MUZYCZNA SOUND BLASTER EXTIGY CREATIVE 24 bit, 96 kHz, 100 dB SNR, Dolby Digital, oprogramowanie, - 850 zł. Wrocław, tel. 0600/64-90-29
- KARTA MUZYCZNA SOUND BLASTER LIVE! nowa, na gwarancji - 175 zł. Wrocław, tel. 0503/50-21-72
- KARTA PCI SODX 2K sprężona ochrona danych - sterowniki, monitor 17" Samtron 78F, nowy, używany 1 miesiąc - 380 zł. Wrocław, tel. 0694/86-28-75
- KIEROWNICA DO PC Media-tech, gumowa, atrakcyjny wygląd, skrywnia biegów, hamulec, wibracje, - 100 zł. Kapno, tel. 0692/71-57-77
- KIEROWNICA DO PC używana 1 miesiąc, z pedałami gazu, hamulca, 12 przyskoków akcji, efekty wstrząsowe i wibracji, obrót o 200 stopni, firma Media-Tech, stan b. dobry, - 75 zł. Świdnica, tel. 0607/83-99-12

## Prime Computers

### PROMOCJA RATA 0% na 10 miesięcy z wpłatą 8%

RATA NA TELEFON !!! ZADZWOŃ !!! SPRAWDZIMY CZY DOSTANIESZ KREDYT

Salon Firmowy ul. Kraszawskiego 15A Wrocław  
tel.: (071) 329 33 77, (071) 329 33 71 tel. kom.: 0 602 620 486  
http://www.e-prime.pl e-mail: info@e-prime.pl  
ZAPRASZAMY: Pn - Pt 10:00-18:00, Sobota 10:00-14:00  
W niedziele zapraszamy na giełdę komputerową  
Wybrzeże Wyspiańskiego - Politechnika 9:00 - 14:00

Rok założenia - 1996

MIRO 17"	520,-	"PUMA"	DLA POCZĄTKUJĄCYCH INTEL CELERON 2,4 Ghz INTEL 845 ATA100 RAM 256 MB DDR HDD 40 GB GF 4 MX 440 64MB TV DŹWIĘK 32 BIT STEREO CD-ROM x 52	CENA : 1425,- RATA: *90,- **142,-
HYUNDAI Q770 silver-black 17" plaski	630,-	"PANDA"	DĘDYKOWANY DLA UCZNIÓW INTEL CELERON 2,6 Ghz INTEL 845 ATA100 RAM 256 MB DDR HDD 80 GB 7200 GF 4 MX 440 64MB TV DŹWIĘK 32 BIT STEREO NAGRYWARKA 52x24x52	CENA : 1595,- RATA: *101,- **159,-
LG FLATRON F700B 17" plaski	740,-	"TIGER"	MULTIMEDIALNY INTEL CELERON 2,8 Ghz INTEL 845 ATA100 RAM 256 MB DDR HDD 80 GB 7200 GF 4 MX 4000 128MB TV DŹWIĘK 32 BIT STEREO DVD+CD-RW 52x32x52xDVD16	CENA : 1895,- RATA: *120,- **189,-
KOMPUTERY W DOWOLNEJ KONFIGURACJI DOWÓZ ORAZ PRZESZKOLENIE !!! GRATIS !!!		"PANTERA"	MAKSIMUM MOCY INTEL PENTIUM 4 3,06 Ghz INTEL 845 ATA100 RAM 512 MB DDR HDD 120 GB 7200 ATI RADEON 9200SE 128MB TV DŹWIĘK 32 BIT STEREO DVD+CD-RW 52x32x52xDVD16	CENA : 2725,- RATA: *167,- **272,-
ZADZWOŃ WYLICZYMY CENĘ DLA CIEBIE		"JAGUAR"	DĘDYKOWANY DO BIURA DURON 1800 ASROCK RAM 128 MB DDR HDD 40 GB VGA 3D max.32 MB z RAM DŹWIĘK AC97 CD-ROM x 52, K.SIECIOWA	CENA : 999,- RATA: *83,- **99,-
GWARANCJA 24/36 MIESIĘCY !!! WSZYSTKIE CENY Z VAT-em.		"LION"	DĘDYKOWANY DO DOMU ATHLON XP 2400+ VIA KT333MHz ATA133 RAM 256 MB DDR HDD 80 GB 7200 ATI RADEON 9200SE 64MB TV DŹWIĘK 32 BIT STEREO NAGRYWARKA 52x24x52	CENA : 1495,- RATA: *95,- **149,-
Oferta ważna do wyczerpania stanu magazynu. KAŻDY ZESTAW ZAWIERA : OBUDOWĘ ATX, FDD 1,44MB, KLAWIATURĘ ORAZ MYSZ z PODKŁADKĄ		"LAMPART"	DĘDYKOWANY DO GIER ATHLON XP 2600+ VIA KT333MHz ATA133 RAM 256 MB DDR HDD 80 GB 7200 ATI RADEON 9200SE 128MB TV DŹWIĘK 32 BIT STEREO DVD+CD-RW 52x32x52xDVD16	CENA : 1940,- RATA: *122,- **194,-
OKAZJA !!! KOMPUTERY W PROMOCYJNEJ CENIE !!!		"GEPARD"	DĘDYKOWANY DO DVD INTEL PENTIUM 4 2,8 Ghz INTEL 845 ATA100 RAM 256 MB DDR HDD 80 GB 7200 ATI RADEON 9200SE 128MB TV DŹWIĘK 32 BIT STEREO DVD+CD-RW 52x32x52xDVD16	CENA : 2140,- RATA: *133,- **214,-

OP040336



ranca 2 lata, możliwy dowóz - 1.340 zł. Wschowa/Góra, tel. 065/543-53-30, 071/325-81-04

**KOMPUTER PC AMD ATHLON 2800 XP+ 256 MB RAM DDR, HDD 80 GB, FDD, combo CD-RW/DVD x48x16x24x48, karta grafiki ATI Radeon 9600 128 MB DDR z TV-out, karta muzyczna 5.1, głośniki, karta sieciowa, 10/100, klawiatura, mysz optyczna + pad, monitor 17" z OSD, gwarancja, - 2.198 zł. Wrocław, tel. 071/328-10-91, 0600/33-88-52**

**KOMPUTER PC AMD DURON 1600 128 MB RAM, HDD 20 GB, CD-ROM x52, FDD, zintegrowana karta grafiki 32 MB (wojnie złącze AGP), karta muzyczna, karta sieciowa, klawiatura, mysz, stan idealny gwarancja - 899 zł + ew. monitor 17" z OSD - 250 zł. Oława, tel. 0605/27-84-42**

**KOMPUTER PC AMD DURON 1600 128 MB DDRAM, HDD 40 GB, FDD, 1.44 MB, CD-ROM x52, zintegrowana karta grafiki VGA 32 MB, obudowa ATX, zasilacz 300 W, karta dźwiękowa, karta sieciowa, klawiatura, mysz + podkładka, monitor 17 cali, - 1.150 zł. Wrocław, tel. 0502/83-03-91**

**KOMPUTER PC AMD DURON 1800 PRO 128 MB RAM DDR, HDD 20 GB, CD-ROM x52, FDD, zintegrowana karta grafiki 64 MB (kion GeForce 2), karta muzyczna AC'97, głośniki, klawiatura, mysz optyczna + pad, karta sieciowa 10/100, monitor 17" z OSD, gwarancja, - 1.098 zł. Wrocław, tel. 071/328-10-91, 0600/33-88-52**

**KOMPUTER PC AMD DURON 1800 128 MB DDRAM, HDD 40 GB, CD-ROM x52, FDD 1.44 MB, zintegrowana karta grafiki SIS 730 64 MB, zintegrowana karta dźwiękowa, karta sieciowa, obudowa mini tower ATX, mysz, klawiatura, gwarancja, - 999 zł. Wrocław, tel. 071/791-63-85, 0697/18-25-48**

**KOMPUTER PC AMD DURON 850 HDD 10 GB, 64 MB RAM, CD-ROM x48, AGP - 550 zł. Legnica, tel. 0508/83-52-40**

**KOMPUTER PC AMD DURON 800 HDD 10 GB, 128 MB RAM, CD-ROM x48, karta graficzna 16 MB, karta muzyczna, fax-modem, - 590 zł. Wrocław, tel. 071/782-69-94, 0507/50-26-22**

**KOMPUTER PC AMD DURON 850 128 MB RAM, HDD 40 GB, karta grafiki Riva TnT II 32 MB, nagrywarka x16x10x40, CD-ROM x52, FDD 1.33 MB, zintegrowana karta dźwiękowa, karta sieciowa, - 730 zł. Wrocław, tel. 0508/77-19-85**

**KOMPUTER PC CELERON 1000 128 MB RAM, HDD 20 GB, karta grafiki TNT 32 MB AGP, karta muzyczna, monitor 17", karta sieciowa, CD-ROM x40, drukarka atramentowa Epson C40VX USB, kolorowa, klawiatura, mysz, stan idealny, - 950 zł. Złotoryja, tel. 0600/50-52-91**

**KOMPUTER PC CELERON 1200 HDD 40 GB, 256 MB RAM, CD-ROM x52, karta grafiki 128 MB, karta dźwiękowa, karta sieciowa, obudowa ATX, kolo srebrny, gwarancja, stan idealny, - 750 zł. Legnica, tel. 0603/48-20-18**

**KOMPUTER PC CELERON 1200 Tualain, 128 MB RAM, HDD 40 GB, 4 porty USB, obudowa ATX, kolar srebrny, karta grafiki Riva TnT II 64 32 MB, karta dźwiękowa AC-97, FDD 1.44 MB, CD-ROM x52, klawiatura, mysz, głośniki, monitor cyfrowy 15 cali, - 990 zł. Wrocław, tel. 071/783-80-86, 0609/37-54-05**

**KOMPUTER PC CELERON 1700 HDD 40 GB, 128 MB DDR RAM, karta graficzna zintegrowana z płytą główną, AGP, CD-ROM x52, - 850 zł. Legnica, tel. 0695/72-43-81**

**KOMPUTER PC CELERON 2000 128 MB RAM DDR, HDD 40 GB, combo CD-RW/DVD x48x16x24x48, FDD, zintegrowana karta grafiki 64 MB DDR (kion GeForce 2), karta muzyczna 5.1, głośniki, karta sieciowa, klawiatura, mysz optyczna + pad, cyfrowy monitor 17" z OSD, gwarancja, - 1.442 zł. Wrocław, tel. 071/328-10-91, 0600/33-88-52**

**KOMPUTER PC CELERON 2000 VOBIS 256 MB RAM, HDD 40 GB, karta muzyczna AC 97, DVD-ROM, monitor 17", plaski, gwarancja, klawiatura, mysz, stan idealny, - 1.400 zł. Wrocław, tel. 0602/27-80-97**

**KOMPUTER PC CELERON 2200 HDD 60 GB, 256 MB DDR RAM, karta graf. GeForce 64 MB, CD-ROM x52, - 1.300 zł. Legnica, tel. 0695/72-43-81**

**KOMPUTER PC CELERON 2300 256 MB RAM DDR PC-400, HDD 80 GB, combo CD-RW/DVD x48x16x24x48, FDD, karta grafiki GeForce 4 MX440 64 MB z TV-out, karta muzyczna 5.1, głośniki, klawiatura, karta sieciowa, mysz optyczna + pad, cyfrowy monitor 17" z OSD, gwarancja, - 1.699 zł. Wrocław, tel. 071/328-10-91, 0600/33-88-52**

**KOMPUTER PC CELERON 2600 256 MB RAM DDR PC-400, HDD 80 GB, combo CD-RW/DVD x48x16x24x48, FDD, karta grafiki ATI Radeon 9200 128 MB DDR z TV-out, karta muzyczna 5.1, głośniki, klawiatura, karta sieciowa, mysz optyczna + pad, cyfrowy monitor 17" z OSD, gwarancja, - 1.844 zł. Wrocław, tel. 071/328-10-91, 0600/33-88-52**

**KOMPUTER PC CELERON 300 64 MB RAM, HDD 3.2 GB, CD-ROM x38, karta graficzna, karta muzyczna, obudowa mini tower ATX, klawiatura, mysz, monitor 15" cyfrowy, - 550 zł. Legnica, tel. 0601/72-34-21**

**KOMPUTER PC CELERON 330 180 MB RAM, karta grafiki 3DFX Voodoo III 2000, wyjście telewizyjne, DVD-ROM x5, HDD 13 GB, FDD 1.44 MB, karta dźwiękowa, klawiatura, mysz, głośniki, - 420 zł. Krosno Odrzańskie, tel. 068/383-40-64**

**KOMPUTER PC CELERON 433 HDD 2.1 GB, 64 MB RAM, CD-ROM x24, FDD, karta graficzna 8 MB, fax-modem, - 350 zł + monitor 15" - 120 zł, 17" - 180 zł. Wrocław, tel. 071/782-89-94, 0507/50-26-22**

**KOMPUTER PC CELERON 500 HDD 2.5 GB, CD-ROM x48, FDD, karta grafiki AGP 16 MB, karta muzyczna, fax-modem, - 400 zł + monitor 15" - 120 zł, 17" - 180 zł. Wrocław, tel. 071/782-89-94, 0507/50-26-22**

**KOMPUTER PC CELERON 556 256 MB RAM, karta grafiki GeForce III Titanium 64 MB DDR, wyjście telewizyjne, karta dźwiękowa Yamaha, CD-ROM, nagrywarka, FDD 1.44 MB, głośniki, klawiatura, mysz, brak dysku twardego, w całości lub na części, - 700 zł. Wrocław, tel. 071/342-38-19, 0608/30-12-08**

**KOMPUTER PC CELERON 800 128 MB RAM, HDD 20 GB, FDD 1.44 MB, CD-ROM x48, karta grafiki 4 MB, karta dźwiękowa, - 600 zł. Wrocław, tel. 0604/08-57-98**

**KOMPUTER PC CELERON 900 128 MB RAM, HDD 20 GB, CD-ROM x50, FDD, karta muzyczna, karta sieciowa, monitor 15", mysz, klawiatura, - 70 zł. Jędrzychów, tel. 074/85-59-49**

**KOMPUTER PC CYRIX III 32 MB RAM, CD-ROM x28, - 500 zł. Lucyna, powiat oleśnicki, tel. 071/314-84-84**

**KOMPUTER PC PENTIUM 8 GB, 16 MB RAM, CD-ROM, monitor 14", - 280 zł. Wrocław, tel. 0602/13-92-05**

**KOMPUTER PC PENTIUM 100 HDD 1.2 GB, CD-ROM x32, 32 MB RAM, karta muzyczna, karta grafiki PCI, modem, monitor 14", klawiatura, - 200 zł lub z zamieniem Grodków, powiat brzeski, tel. 0508/10-31-06**

**KOMPUTER PC PENTIUM 133 karta grafiki 2 MB, drukarka, CD-ROM x4, 16 MB RAM, karta dźwiękowa, monitor, głośniki, mysz, klawiatura, - 1.000 zł. Wałbrzych, tel. 074/880-51-30**

**KOMPUTER PC PENTIUM 166 MMX 32 MB RAM, HDD 850 MB, CD-ROM, karta muzyczna, obudowa MT, klawiatura, mysz, kable, monitor kolorowy, - 250 zł. Kłodzko, tel. 074/867-80-49**

**KOMPUTER PC PENTIUM 180 HDD 17 GB, 32 MB RAM, CD-ROM x40, karta sieciowa i grafiki, 2 x USB, FDD 1.44 MB, idealny na serwer, - 180 zł. Wrocław, tel. 0506/69-83-16**

**KOMPUTER PC PENTIUM 200 MMX 64 MB RAM, HDD 3 GB, karta graficzna, akcelerator VooDoo I, karta muzyczna Sound Blaster, obudowa AT, monitor Daewoo 15", klawiatura, mysz z podkładką, Windows 98, - 370 zł. Legnica, tel. 078/721-64-89**

**KOMPUTER PC PENTIUM 233 MMX 64 MB RAM, HDD 3.5 GB, CD-ROM x24, FDD 1.44 MB, karta grafiki 4 MB, obudowa mini tower, monitor 14 cali, - 180 zł. Bielawa, tel. 0603/32-16-86**

**KOMPUTER PC PENTIUM 233 MMX 48 MB RAM, HDD 800 MB, karta grafiki SVGA, karta dźwiękowa, CD-ROM x52, FDD 1.44 MB, obudowa mini tower, monitor 15 cali, - 500 zł. Jawor, tel. 0696/76-86-30**

**KOMPUTER PC PENTIUM II 32 MB RAM, - 800 zł. Lucyna, gm. Dobroszyca, tel. 071/314-84-84**

**KOMPUTER PC PENTIUM II 333 128 MB RAM, HDD 10 GB, CD-ROM x52, karta graficzna TNT 32, karta muzyczna Sound Blaster, nowa głośniki, mysz i klawiatura, monitor kolorowy 15", programy i gry, - 550 zł. Legnica, tel. 0605/55-76-08**

**KOMPUTER PC PENTIUM II 333 64 MB RAM, HDD, FDD, CD-ROM, karta grafiki, karta muzyczna, modem, monitor kolorowy, - 350 zł. Wrocław, tel. 0607/71-35-87**

**KOMPUTER PC PENTIUM II 400 Compaq, 64 MB RAM, HDD 8.4 GB, FDD 1.44 MB, zintegrowana karta dźwiękowa i karta sieciowa, obudowa desktop, - 269 zł. Bielawa, tel. 074/833-48-77**

**KOMPUTER PC PENTIUM II 400 95 MHz, CD-ROM x52 LG, fax-modem, 1.44 MB, karta grafiki, karta muzyczna 15", klawiatura, mysz + podkładka - 500 zł + drukarka Lasermark Z331 skaner Mustek 1200CS - 280 zł. Strzelin, tel. 0692/27-56-30**

**KOMPUTER PC PENTIUM III 700 128 MB RAM, HDD 13 GB, CD-ROM x52, FDD 1.44 MB, karta grafiki Riva TnT II 32 MB, karta dźwiękowa, port USB, obudowa ATX, monitor cyfrowy 15 cali, gwarancja, - 849 zł. Dzierżoniów, tel. 0509/36-02-57**

**KOMPUTER PC PENTIUM III 700 64 MB RAM, HDD 20 GB, karta grafiki 32 MB, CD-ROM x52, modem, karta dźwiękowa, obudowa mini tower, głośniki, klawiatura, mysz, monitor 15 cali, - 999 zł. Wrocław, tel. 0609/87-11-02**

**KOMPUTER PC PENTIUM III 800 256 MB RAM, HDD 40 GB, karta grafiki GeForce II 84 MB, CD-ROM, nagrywarka, FDD 1.44 MB, modem, karta dźwiękowa, karta sieciowa, głośniki, drukarka Hewlett-Packard, klawiatura, mysz, okablowanie, - 1.100 zł. Jawor, tel. 0696/76-86-30**

**KOMPUTER PC PENTIUM IV 1600 256 MB RAM, HDD 40 GB, nagrywarka 52x24x52, karta graficzna ATI 64 MB, AGP, TV-Out, mysz, + podkładka, gwarancja, - 1.240 zł. Wrocław, tel. 0501/39-68-90**

**KOMPUTER PC PENTIUM IV 2400 INTEL wentylator, 256 MB DDR (400), CD-RW 52x32/52, karta muzyczna AC 97, karta graf. GeForce 4 MX 400, AGP x8 64 MB, TV out, HDD 80 GB (7200), FDD, karta sieciowa, internet, New Design 350W, 3 lata gwarancji, nowy, ewent. głośniki i monitor 15", dokumentacja, - 1.580 zł. Wałbrzych, tel. 0603/45-36-47, 074/842-31-89**

**KOMPUTER PC PENTIUM IV 3000 + 256 MB RAM, HDD 40 GB, karta graficzna AGO 64 MB, karta muzyczna 32 B, nagrywarka 52x24x52, mysz + podkładka, gwarancja, - 1.300 zł. Wrocław, tel. 0501/39-68-90**

**KOMPUTERY PC 386, 486 z kolorowymi monitorami i drukarkami, - 100 zł /szt. Wrocław, tel. 071/367-83-87**

**● KOMPUTERY, MONITORY, DRUKARKI LASEROWE PO LEASINGU. Gotowe zestawy biurowe w bardzo niskich cenach. Skrzep po przeglądzie, gwarancje, faktury VAT. Sklep „Progres”, Wrocław, ul. Książkiewicza 37b (boczna ul. Pułaskiego), www.progres.wroc.pl, tel. 071/342-80-63 W01060004**

**KONCENTRATOR SIECIOWY lub Hirschmann, 24-portowy, 10/100 MB/s, - 200 zł. Kępno, tel. 062/781-84-03 po godz. 18, 0697/22-14-02**

**KONSOLA GAME BOY zapakowana, gry, mało używana, stan b. dobry, - 80 zł. Jawor, tel. 0696/76-86-30**

**KONSOLA MICROSOFT X-BOX pudełko, 2 pady oryginalne, 20 gier, mało używana, stan b. dobry, - 900 zł. Grodków, powiat brzeski, tel. 0888/14-83-29**

**KONSOLA MICROSOFT X-BOX przerebobna, 28 gier (format DVD), pilot DVD, dżojsik, oryginalna opakowanie, stan b. dobry, - 800 zł. Lubin, tel. 0694/25-01-51**

**KONSOLA MICROSOFT X-BOX dżojspad, gry, EVOX, przerebobna, stan b. dobry, - 770 zł. Wałbrzych, tel. 074/841-92-85 prosić Krzyżka**

**KONSOLA MICROSOFT X-BOX przerebobna, okablowanie, zapakowana, gry, stan b. dobry, - 700 zł. Wrocław, tel. 0606/38-36-69**

**KONSOLA SEGA DREAMCAST pad, gry, okablowanie, karta pamięci, przerebobna, - 230 zł. Lubin, tel. 0509/04-34-19**

**KONSOLA SEGA DREAMCAST 2 pady, karta pamięci, ok. 15 gier, sprawnia + Soft 999 zł, Wysyła lub dostawa do w dniu zamówienia, ul. Wrocław, tel. 0600/49-67-04 W81007114**

**KUPIE DYSK TWARDEY techn. spradowy, do 1 GB - do 30 zł. Wałbrzych, tel. 074/845-21-43 po godz. 21, 0694/52-93-81**

**KUPIE AKCESORIA DO PC procesory, pamięć RAM, płyty główne, dyski twarde, karty grafiki, Wrocław, tel. 0892/74-62-54**

**KUPIE AKCESORIA DO PC: monitory i drukarki, całą dobę, dojazd do klienta Wrocław, tel. 0697/54-24-74**

**KUPIE AKCESORIA DO PC: dyski twarde, płyty główne, procesory, pamięci, CD-ROM, DVD, CD-RW, karty grafiki i inne. Wrocław, tel. 0692/05-12-22**

**KUPIE AKCESORIA DO PC nowe i używane, również kompletny komputer i oryginalne oprogramowanie. Wrocław, tel. 071/344-02-49, 0600/98-59-30**

**KUPIE AKCESORIA DO PC: laptopy, drukarki laserowe, fax-modemy Wrocław, tel. 071/332-50-01, 0504/51-90-78**

**KUPIE DYSK TWARDE z uszkodzonych sektorów, 20 GB - do 130 zł. Wrocław, tel. 0607/73-58-81**

**KUPIE KARTY GRAFIKI GEFORCE IV FX-5700 mało używana, stan dobry - do 620 zł. Jelenia Góra, tel. 0606/63-74-27**

**KUPIE KOMPUTER PC PENTIUM II, III, IV XP, nowy lub używany, z monitorem lub bez. Oborniki Śląskie, tel. 0501/39-88-90**

**KUPIE KOMPUTER PC nowy lub używany oraz zestawy i akcesoria. Wrocław, tel. 0694/98-86-97**

**KUPIE KONSOLE: Microsoft X-BOX, Sony Playstation II, nieprerebobna Legnica, tel. 078/866-46-74, 0691/59-58-98**

**KUPIE KONSOLE: Sony Playstation II i oraz X-Box, nowe, używane i uszkodzone, a także oryginalne gry. Wrocław, tel. 071/344-02-49, 0600/98-59-30**

**KUPIE KONSOLE Sony Playstation I, II, Wrocław, tel. 071/781-27-24, 0503/79-71-29**

**KUPIE KONSOLE Sony Playstation I, II, Wrocław, tel. 0503/79-71-29, 071/781-27-24**

**KUPIE KONSOLE Sony Playstation 9002 przerebobna, w cenie do 180 zł lub Playstation II, w cenie do 600 zł. Jelenia Góra, tel. 075/755-19-58, 0604/85-19-28**

**KUPIE KONSOLE Sony Playstation przerebobna, z dodatkami, w cenie do 180 zł lub używane Playstation II w cenie do 550 zł. Świdnica, tel. 0507/54-00-71**

**KUPIE KONSOLE Sony Playstation II przerebobna, nie może być uszkodzona, na terenie Wrocławia - do 650 zł. Wrocław, tel. 0604/85-52-26**

**KUPIE KONSOLE Sony Playstation II cana - do 600 zł. Wrocław, tel. 0694/86-28-75**

**KUPIE MONITOR 17 cali, cyfrowy, techn. sprawni - do 300 zł (w rozliczeniu dane wieże 4-segmentową z kolumnami i okablowaniem). Jawor, tel. 0696/76-86-30**

**KUPIE MONITOR 17 cali, plaski kineskop, OSD, cyfrowy, stan dobry - do 280 zł. Jelenia Góra, tel. 0606/63-74-27**

**KUPIE MONITOR LCD 15 lub 17 cali. Strzelin, tel. 0609/64-40-13**

**KUPIE MONITOR LCD 15", 17", Wrocław, tel. 0698/11-18-22**

**KUPIE NOTEBOOKA PENTIUM II, IV, AMD lub Centrino, w przystępnej cenie, płatne gotówką, tel. 0505/77-91-31**

**KUPIE NOTEBOOKA nowego lub używanego. Strzelin, tel. 0609/64-40-13**

**KUPIE NOTEBOOKA - do 2.000 zł. Wrocław, tel. 0604/08-55-32**

**KUPIE NOTEBOOKA - do 1.000 zł. Wrocław, tel. 0603/85-00-55**

**KUPIE NOTEBOOKA PENTIUM III w cenie do 1.500 zł. Wrocław, tel. 071/787-38-33 kontaktowy do g. 18**

**KUPIE NOTEBOOKI Pentium II, III, IV, Celeron, Centrino, AMD, w przystępnej cenie, gotówka w 5 minut. Wrocław, tel. 071/797-86-07, 0606/31-89-52**

**● KUPIE ORYGINALNE OPROGRAMOWANIE MICROSOFT korzystnie ceny, tel. 0602/25-65-00 W81007674**

**KUPIE PAMIĘĆ RAM - 64 MB - do 30 zł lub 128 MB - do 60 zł. Lucyna, powiat oleśnicki, tel. 071/314-84-84**

**KUPIE PRZESYŁA AMD Duron lub Athlon, 1.000 MHz lub nowszy - do 100 zł. Szczytno, powiat kłodzki, tel. 0600/55-53-28**

**KUPIE PROGRAMY NA PC: WINDOWS I inne. Wrocław, tel. 071/783-10-91, 0504/51-90-78**

**MONITOR 17", wysokie parametry, OSD, gwarancja, - 170 zł, tel. 071/352-23-83, 0504/05-13-64**

**MONITOR 17 cali, - 150 zł. Grodków, tel. 077/415-71-13, 0603/36-41-31**

**MONITOR 19" 140 Hz, kolorowy, cyfrowy, - 350 zł. Legnica, tel. 0601/72-34-21**

**MONITOR 17" cyfrowy, OSD, - 270 zł. Legnica, tel. 0697/19-06-27**

**MONITOR 17" kolorowy, prod. zachodniej, stan dobry, - 180 zł. Lwówek Śląski, tel. 075/782-29-22 po godz. 20, 075/782-43-16, 0603/50-91-11**

**MONITOR 14", - 50 zł. Sułów, tel. 071/384-75-54**

**MONITOR 14" kolorowy, sprawni, - 60 zł. Wrocław, tel. 0697/37-17-96**

**MONITOR 17", 2001 r. cyfrowy, funkcja na ekranie, TCO 99, mało używany, na gwarancji, stan b. dobry - 220 zł. Wrocław, tel. 071/346-25-99, 0501/29-86-96**

**MONITOR 350 zł. Wrocław, tel. 071/346-25-99, 0501/29-86-96**

**MONITOR BELINEA 17 cali, - 279 zł. Bielawa, tel. 074/833-48-77**

**MONITOR BELINEA RTS 741 17", kolorowy, cyfrowy, menu na ekranie, OSD, głośniki, stan idealny, - 295 zł. Wrocław, tel. 0502/89-73-21**

**MONITOR COMPAQ 17" OSD, Philips 17", OSD i Panasonic 21", tel. 071/363-10-90**

**MONITOR COMPAQ 15 cali, - 189 zł. Bielawa, tel. 074/833-48-77**

**KONSOLA SONY PLAYSTATION II przerebobna, kupiona w kwietniu 2003 r., pad, 40 gier (CD I DVD), stan b. dobry, karta pamięci, okablowanie, - 750 zł. Mieroszów, tel. 074/845-80-88, 0694/21-09-57**

**KONSOLA SONY PLAYSTATION II przerebobna, kpl., 7 gier, - 830 zł. Morzyczyn Wielki, gm. Oborniki Śląskie, powiat trzebnicki, tel. 0609/84-72-08**

**KONSOLA SONY PLAYSTATION II 3000A przerebobna, dual shock, okablowanie, gry, - 530 zł. Piotrowice, powiat średzki, tel. 0609/33-13-86**

**KONSOLA SONY PLAYSTATION II 3000A przerebobna, karta pamięci 8 MB, pad, gry, techn. sprawnia, - 750 zł. Polkowice, tel. 0603/42-17-18**

**KONSOLA SONY PLAYSTATION II SCPH 3900A oryginalna, 2 x Dual Shock, pilot do DVD, okablowanie, stan idealny, - 570 zł. Świdnica, tel. 0507/54-00-71**

**KONSOLA SONY PLAYSTATION II oryginalna, 2 x Dual Shock, pilot do DVD, okablowanie, stan idealny, - 550 zł. Świdnica, tel. 074/640-18-47**

**KONSOLA SONY PLAYSTATION II SCPH-3004 oryginalna, pad, okablowanie, karta pamięci, stan dobry, - 580 zł. Świdnica, tel. 0603/21-18-27**

**KONSOLA SONY PLAYSTATION II przerebobna, dżojspad, gry, - 1.000 zł, możliwość wysyłki. Wałbrzych, tel. 074/849-13-11, 0507/85-08-01**

**KONSOLA SONY PLAYSTATION II przerebobna, 10 gier, Dual Shock, kable, nie działa DVD, - 800 zł. Wrocław, tel. 0604/85-52-26**

**KONSOLA SONY PLAYSTATION II przerebobna, 20 gier, Dual Shock, kable, gwarancja, możliwość dowozu na terenie Dolnego Śląska (we Wrocławiu bezpłatnie), - 800 zł. Wrocław, tel. 0604/85-52-26**

**KONSOLA SONY PLAYSTATION II uszkodzona, nie wysyła się zafuła za płytą, możliwość wysyłki, - 360 zł. Wrocław, tel. 0691/80-30-03**

**KONSOLA SONY PLAYSTATION II 5000A**



PROCESOR CERELON 333 SLOT z wentylatorem, sprawny, stan b. dobry, - 30 zł. Żarów, tel. 074/850-73-71

PROCESOR PENTIUM 100 Socket 5.7, sprawny, stan b. dobry, - 10 zł. Żarów, tel. 074/850-73-71

PROCESORY - Pentium I - od 3 zł, Pentium II - od 20 zł. Wrocław, tel. 071/782-69-94

PROGRAM NA PC do telefonu GSM Nokia 9210 Communicator, na 4 płytach CD, z gram, dzwonkami, talerzami, tapetami, filmami i aplikacjami. - 35 zł. Strzelin, tel. 0609/64-40-13

PROGRAM NA PC - Linux Mandrake 9.2 PL - Open Office w 100% legalny, automatyczna instalacja, 7 CD, - 15 zł. Wrocław, tel. 0608/48-31-27

PROGRAM NA PC CARSOFT oprogramowanie serwisowa na CD, do wszystkich marek, zawierająca katalog części, rys. złożeń, informacje naprawcze typu „krok po kroku”, naprawa wszystkich elementów i układów samochodu, również samochodowy ciężarowy. Wrocław, tel. 0604/30-29-74

PROGRAM NA PC „Linux Knoppix”, system operacyjny, dużo funkcji, - 15 zł. Wrocław, tel. 0692/48-15-57

PROGRAM NA PC - Bezplatny dostęp do internetu! - 10 zł. Wrocław, tel. 0604/31-42-58

SKANER do skanowania, sprawny, 8 szt. - 20 zł/szt. Wrocław, tel. 071/782-69-94

SKANER PRIMAX 4800 skanowanie, zasilacz, starowniki, - 100 zł. Brzeg, tel. 0508/28-72-17

SKANERY SCSI, 2 szt. - 50 zł/szt. Jawor, tel. 0696/78-86-30

SKANERY uszkodzone, do naprawy, 10 szt. - 10 zł/szt. Wrocław, tel. 071/782-69-94

TABLET PENTAGRAM graficzny, USB, pióro, mysz, obszar roboczy 304 x 228 mm, na gwarancji, - 400 zł. Wrocław, tel. 0508/48-13-93

TUSZ DO DRUKAREK Hewlett-Packard 845C, czarny, - 50 zł. Głogów, tel. 0693/54-55-40

TUSZ DO DRUKAREK Hewlett-Packard, nowy, oryginalny, kolorowy i czarny, poj. 14-25 ml - od 60 zł/szt. Wrocław, tel. 0691/28-68-25

TUSZ DO DRUKAREK HEWLETT-PACKARD czarny nr 45, kolorowy nr 78, nowe, zapalokowe, oryginalne HP, - 150 zł. Wrocław, tel. 0688/04-98-06

TUSZ DO DRUKARKI HEWLETT-PACKARD, - 30 zł. Jelenia Góra, tel. 0605/19-03-56

TUSZ I TONER DO DRUKAREK oryginalne, regenerowane, głośnie regenerowane od 5 zł, regeneracja głośnie, czarna - 25 zł, kolorowa - 30 zł, toner - 90 zł. Wrocław, tel. 071/341-10-29, 0604/30-37-76

ZAMIENIĘ DRUKARKĘ HEWLETT-PACKARD atramentową, brak zasilacza - 70 zł - na telefon GSM Jawor, tel. 0696/78-86-30

ZAMIENIĘ KOMPUTER PC AMD DURON 1400 monitor 17", nowy zestaw, na samochod osobowy Fiat 126p, Polonez, Wrocław, tel. 0692/05-12-22

ZASILACZ AT 200 W, mało używany, stan b. dobry, - 10 zł. Żarów, tel. 074/850-73-71

ZASILACZ ATX 300 W, - 15 zł. Jawor, tel. 0696/78-86-30

ZASILACZ DO GAME BOY, - 20 zł. Wrocław, tel. 071/791-71-99, 0691/64-68-78

ROWER GÓRSKI SILVER BIKE damski, kółka 24", - 280 zł. Wrocław, tel. 071/336-71-43

ROWER GÓRSKI STEPPENWOLF rama aluminiowa, osprzęt LX, XT, 27 przełożeń, stan b. dobry, - 950 zł. Głogów, tel. 078/831-21-94, 0601/79-49-22

ROWER GÓRSKI TREK 930 niebieski metal, rama Cr-Mo 18", potrójnie cieniowana, amortyzator przedni Rock Shox Jett C, osprzęt tylny Deore LX, przedni Alivio, manetki STX RC, piastki tylna STX RC, obręcze Vuelta; siodło Bontrager FST 10, kierownica Acor, - 1 250 zł. Wrocław, tel. 0696/49-01-31

ROWER KOLARSKI nowa aluminiowa rama 55 cm, czarna, oryginalny osprzęt Shimano 10S wrc 55 wrc z łańcuchem, nowe obręcze kol Mavic, nowe szpryncy i opony Michelin, pedały Look, - 1 850 zł. Siekierczyn, tel. 075/724-42-57, 0692/82-17-48

ROWER KOLARSKI kiesz, zadbane, osprzęt Shimano, - 800 zł. Wrocław, tel. 0604/84-43-46

ROWER KOLARSKI rama Orłowski, kolor żółty, na Columbus E MC, osprzęt Shimano Litagra Eropowar, kola Ambrosio, siodło Netta, pedały Look, stan b. dobry, - 2 400 zł. Żmigród, tel. 071/385-34-28 po godz. 20

ROWER KOLARSKI DANGER 2 wys. ramy od 52 do 58 cm, - 5 500 zł. Świebodzica, tel. 062/785-92-81, 0601/78-64-91

ROWER SKŁADAK JUBILAT błękitny, stan dobry, - 60 zł. Wrocław, tel. 0502/16-58-51

ROWER TREKINGOWY WHEELER nowy model, gwarancja, pełny osprzęt, 24 przełozenia, męski, atrakcyjny wygląd, - 1 850 zł. Dzierżonów, tel. 074/831-34-71, 0602/74-46-65

ROWERK DZIECIĘCY BMX z kółkami bocznymi, do 8 lat - 70 zł. Wrocław, tel. 0807/39-91-21

ROWERK DZIECIĘCY, - 100 zł. Wrocław, tel. 0602/30-00-79

ROWERK DZIECIĘCY niebiesko-żółto-czerwony, kółka boczna, błotniki, odbiaski, stan b. dobry, - 110 zł. Wrocław, tel. 071/796-64-86

ROWERK DZIECIĘCY dla dziecka w wieku do 9 lat, nowe opony, stan dobry, - 50 zł. Wrocław, tel. 0695/41-11-42

ROWERK DZIECIĘCY 3-kolowy, rączka do pchania, stan dobry, - 55 zł. Wrocław, tel. 071/325-07-71, 0602/64-24-10

ROWERK DZIECIĘCY POWER BMX, fioletowy, kółka 16", hamulec tylny w pedałach, hamulec przedni, stan dobry, - 100 zł. Wrocław, tel. 0601/43-87-90

ROWERK DZIECIĘCY REKSIOS używany, stan b. dobry, - 100 zł. Syców, powiat oleśnicki, tel. 062/785-48-20, 0607/30-88-08

ROWERY 2 szt., osprzęt Shimano i Altus, - 300 zł. Wrocław, tel. 0504/12-79-81

ROWERY prod. niemieckiej na części lub do remontu - od 40 zł. Gotarów k. Kluczborka, tel. 077/413-19-85

ROWERY damskie, męskie, młodzieżowe i dziecięce - od 70 zł/szt. Sułów, tel. 071/384-75-54

ROWERY : turystyczne, damski, męski, kółka 28", 3 i 21 przełożeń Shimano, błotniki, oświetlenie, bagażnik, stan b. dobry - 190 zł/szt. Wrocław, tel. 071/383-80-70, 0508/24-04-98

ROWERY turystyczne, damski i męski, kółka 28", 5 lub 3 przełozenia Shimano SIS, Zaks, prod. niemieckiej, oświetlenie, bagażnik, stan idealny, cena - 190 zł/szt. Wrocław, tel. 071/384-19-28, 0608/38-14-90

ROWERY turystyczne damskie i męskie, prod. niemieckiej, kółka 28", 5 lub 3 przełozenia, osprzęt Shimano, Sachs, bagażnik, oświetlenie, stan idealny - 190 zł/szt. Wrocław, tel. 071/384-19-28, 0608/38-14-90

ROWERY TREKINGOWE - Transvelo, męski, rama Cr-Mo, osprzęt STX - 490 zł, Kildemos, damski, rama Cr-Mo, osprzęt STX RC, stan b. dobry - 490 zł. Głogów, tel. 078/831-21-94, 0501/79-49-22

SKUTER ELEKTRYCZNY nowy, - 700 zł. Wrocław, tel. 0603/50-24-52

SKUTER ELEKTRYCZNY do 100 kg, nowy, - 1 200 zł. Wrocław, tel. 0603/50-24-52

ZAMIENIĘ ROWER landam - na uszkodzoną piłę spalniąwą, Sobótka, tel. 071/390-35-00

ka 40 a + 31 a zleci omeji 32 a dzierzawy, 2 sklepy, PKS, komunikacja prywatna, szkoła, kocioł, widok na Słężę i Sobotkę, 2 km od trasy Świdnica-Wrocław, - 38 500 zł. Marcinowice, tel. 074/858-50-40 po godz. 17

BUDYNEK GOSPODARCZY pow. 400 m<sup>2</sup>, działka pow. 0.83 ha, ogrodzona, częściowo zalazona, blisko lasu, woda, siła, telefon, 15 km od Oleśnicy, - 110 000 zł. Oleśnica, tel. 0801/18-23-90

BUDYNEK GOSPODARCZY pow. 500 m<sup>2</sup>, działka pow. 2000 m<sup>2</sup>, w Jagodniku k. Świdnicy, woda, prąd, - 38 000 zł. Wrocław, tel. 071/791-91-60, 0608/34-33-62

BUDYNEK HANDLOWO-USLUGOWY pow. 469 m<sup>2</sup>, w okolicy Namysłowa, lokal usługowy 112.2 m<sup>2</sup>, kawiarnia, bar, pomieszczenia socjalne, stan bardzo dobry, - 190 000 zł. Kępno, tel. 082/782-77-57, 0893/88-42-39

BUDYNEK MAGAZYNOWO-PRODUKCYJNY w Oławie, 250 m<sup>2</sup>, działka 1000 m<sup>2</sup>, ogrodzona, możliwość wynajęcia, - 1 200 zł/mies. lub na sprzedaż, - 120 000 zł. Oława, tel. 0893/39-63-75

DO WYNAJĘCIA DOM pow. 350 m<sup>2</sup>, parterowy - 3 000 zł/mies. Wrocław, tel. 071/351-77-37

DO WYNAJĘCIA DOM samodzielny, pow. 80 m<sup>2</sup>, umebowany, z wygodami, piętrowy, kabina natryskowa, ciepła woda, w.c., ogrzewanie gazowe, lodówka, telewizor, dla 6 pracowników lub firmy, duży parking, - 250 zł/osobom/mies. Wrocław, tel. 071/357-47-35

DO WYNAJĘCIA DOM w pow. 80 m<sup>2</sup>, 3 pokoje przymieszane, ogrzewanie gazowe, ciepłota bez ogrzewania - 300 zł/mies. Wrocław, tel. 0603/08-81-27

DO WYNAJĘCIA DOM w zabudowie szeregowej, atrakcyjny, we Wrocławiu, na Krzykach - 3 800 zł/mies., dogodny dla firmy, Wrocław, tel. 071/381-05-05, 0501/25-54-07

DO WYNAJĘCIA DOM nowy, wolno stojący, o pow. 350 m<sup>2</sup>, na działce 900 m<sup>2</sup>, 3 niezależne wejścia, wydzielona biera, duży parking - 4 300 zł/mies. oraz plac narozny, ogrodzony o pow. 1203 m<sup>2</sup>, z przeznaczeniem na pawilon handlowo-usługowy, przy głów-

## KSIĄŻECZKI MIESZKANOWE, 071/343-14-76

BUDYNEK MIESZKALNO-USLUGOWY w Marcycach k/Krapca, 300 m<sup>2</sup> od zalewu w Sosnowcu, 3 pomieszczenia, pow. 80 m<sup>2</sup>, wszystkie media, - 35 000 zł. Lubin, tel. 0801/53-45-53

BUDYNEK MIESZKALNY w Rychnalu koło Kępna, na osiedlu, z lat 80, dach 2-spadowy, wysoki parter, wszystkie media, - 110 000 zł. Kępno, tel. 082/782-77-57, 0801/58-04-77

BUDYNEK MIESZKALNY z 1999 r., pow. 250 m<sup>2</sup>, hala o pow. 820 m<sup>2</sup>, działka pow. 0.36 ha, wszystkie media, - 280 000 zł. Wojnowice, powiat wrocławski, tel. 0609/45-54-46

BUDYNEK USLUGOWY z zapleczem socjalno-biurowym, pow. 160 m<sup>2</sup>, stych pow. 130 m<sup>2</sup>, wiaty, dom mieszkalny o pow. 120 m<sup>2</sup>, działka 10 a, - 290 000 zł. Oława, tel. 071/303-06-51, 0502/34-47-40

● DAM ODSTĘPNE (gotówka od ręki), za kwatrunkowe, spółdzielczo-latorskie, służbowe mieszkanie, może być zadłużone, tel. 071/342-86-02, 071/342-86-06 W01054814

● DAM ODSTĘPNE za komunalne, zakładowe itp. Spacem zadłużenie, wstrzymuję eksmisję komorniczych, BN, tel. 071/347-69-58 W01051834

● DAM ODSTĘPNE ZA MIESZKANIA kwatrunkowe spółdzielczo-latorskie, kolejowe, BIURO NIERUCHOMOŚCI „STANLEY”. Wrocław, tel. 071/783-30-12, 071/783-30-13 W80003174

● DAM ODSTĘPNE ZA MIESZKANIE kwatrunkowe, spółdzielczo-latorskie, kolejowe, BN „STANLEY”, Wrocław, tel. 071/783-30-12, 071/783-30-13 N80000524

● DAM ODSTĘPNE ZA MIESZKANIE kwatrunkowe, spółdzielczo-latorskie, kolejowe, BN STANLEY, Wrocław, tel. 071/783-30-12, 071/783-30-13 N80000674

nej drodze - 2 zł/m<sup>2</sup>/mies. Wrocław, tel. 071/797-51-28, 0601/77-44-90

DO WYNAJĘCIA DOM wolno stojący 154 m<sup>2</sup>, 2 piętra, piwnice, garaż, miejsce parkingowe, dla firmy, - 4 100 zł/mies. Wrocław, tel. 0504/23-33-99

● DO WYNAJĘCIA DZIAŁKA PRZEMYSŁOWA w Bykowie, 1500 m<sup>2</sup>, uzbrojona, położona bezpośrednio przy głównej trasie na Warszawę, narozna, idealna na działalność, ekspozycja, reklame itp. - 1 000 zł/mies., cena do negocjacji. Wrocław, tel. 0502/13-81-55 W02013644

DO WYNAJĘCIA DZIAŁKA o pow. 400 m<sup>2</sup>, we Wrocławiu, przy ul. Skarbowców, na każdej działalności, woda, prąd, ogrzewanie, obok duży parking - 4 90 zł/m<sup>2</sup> mies. Wrocław, tel. 0502/22-79-54

DO WYNAJĘCIA GARAŻ w Lubinie, pod mieszkaniem, podwojony, 36 m<sup>2</sup>, wys. 2.5 m, 2 wejścia obok 18 m<sup>2</sup>, na samochod osobowy, wysoki i bus lub magazyn albo inna działalność, cena - 130 zł za jeden. Lubin, tel. 078/748-10-35 w godz. 9-18

DO WYNAJĘCIA GARAŻ okolica ul. Inżynierskiej, - 200 zł/mies. Wrocław, tel. 0609/73-73-84

DO WYNAJĘCIA GARAŻ na Piłzycach, - 200 zł/mies. Wrocław, tel. 0608/52-64-04

DO WYNAJĘCIA GARAŻ przy ul. Rybnickiej, - 150 zł/mies. Wrocław, tel. 071/343-45-67

DO WYNAJĘCIA GARAŻ okolic placu Grunwaldzkiego, na rok 200 zł/mies. Wrocław, tel. 071/322-13-93, 0608/19-74-57

DO WYNAJĘCIA GARAŻ (miejsce garażowe w piombie), całodobowa ochrona, przy ul. Kłodzkiej (róg ul. Pułaskiego) - 150 zł/mies. Wrocław, tel. 0608/53-32-29

DO WYNAJĘCIA GARAŻ wolno stojący, pow. 60 m<sup>2</sup> z pomieszczeniem socjalnym, instalacja 220V/380V, woda, kanalizacja w.c., duża brama wyszłowa, nadaje się na ciężką produkcję, magazyn, we Wrocławiu, okolic ul. Jasnoci Narodowej, cena 500 zł/mies. Wrocław, tel. 0801/77-80-02

DO WYNAJĘCIA GARAŻ we Wrocławiu, przy ul. Sudackiej, w pobliżu ronda przy Powstańców Śląskich (energia elektryczna, kanał) - 200 zł/mies. lub sprzedaż. Wrocław, tel. 071/387-67-81, 071/373-11-11, 0601/77-64-11

DO WYNAJĘCIA GARAŻ przy pl. Kromera - 100 zł/mies. Wrocław, tel. 0606/14-35-99

DO WYNAJĘCIA HALA o pow. 360 m<sup>2</sup> + budynek biurowo-socjalny o pow. 160 m<sup>2</sup>, na placu uzbrojonym o pow. 3000 m<sup>2</sup>, stać tralo - 7 900 zł/mies., tel. 0607/81-54-58

DO WYNAJĘCIA HALA jednoprzestrzenna o pow. 440 m<sup>2</sup>, blisko trasy A-8, obkrotzony, na oboczu-pod dozorem, prąd, CO, woda, telefon, kawałek tarasu do wykorzystania, - 7 zł/m<sup>2</sup>. Długoleka, tel. 071/315-28-88 (zdjęcia do tej oferty można zobaczyć w internecie pod numerem - ACO788 http://wkz.autogielda.com.pl)

DO WYNAJĘCIA HALA pow. 250 m<sup>2</sup>, wysokość 4 m, pomieszczenie biurowe, wysoki standard, tarasówka, częściowo oszklona, wirtyna wyszłowa, wszystkie media, atrakcyjna lokalizacja, przy głównej drodze - 8 zł/m<sup>2</sup>. Kłodzko, tel. 074/887-71-88, 074/887-77-58

DO WYNAJĘCIA HALA murowana, pow. 140 m<sup>2</sup>, nadająca się na hurtownię lub działalność gospodarczą, koło Środy Śl. - 800 zł/mies. Szczepanów, tel. 071/396-85-15

DO WYNAJĘCIA HALA produkcyjna, pow. 450 m<sup>2</sup>, pomieszczenia biurowe, CO, telefon - 2 000 zł/mies. Twardogóra, tel. 0801/78-05-48

DO WYNAJĘCIA HALA pow. 90 m<sup>2</sup>, wys. 3.80 m + biuro, WC, pomieszczenie socjalne, łazienka, ogrzewanie, na hurtownię, produkcję lub inną działalność, blisko centrum - 2 100 zł + media. Wrocław, tel. 071/342-79-24, 0603/09-23-04

DO WYNAJĘCIA HALA pow. 240 m<sup>2</sup>, z zapleczem biurowym, - 10 zł/m<sup>2</sup>/mies. Wrocław, tel. 071/346-22-55

DO WYNAJĘCIA HALA 280 m<sup>2</sup>, we Wrocławiu, przy ul. Sołtysovejkiej - 7.5 zł/m<sup>2</sup>. Wrocław, tel. 0508/08-01-12, 0508/08-01-14

DO WYNAJĘCIA HALE magazynowo-produkcyjnej o pow. 1400

**IMPORTER OKULARÓW OKEJ**  
Wrocław  
ul. Zielińskiego 20

**OKULARY SŁONECZNE**

2004

Patrol, B&W, Femme, Maxima, Gopro, Cambell, On-Line, Level One

www.okej.wroc.pl

● DO WYNAJĘCIA LOKAL handlowo-usługowy pow. 30 m<sup>2</sup>, duża wirtyna, przy ul. Czarnieckiego 29 a - 1 500 zł netto/mies. Wrocław, tel. 0601/82-25-74 W01059944

● DO WYNAJĘCIA KAZIMIERZA po remoncie kapitałnym, parter, 90 m<sup>2</sup>, Kazimierza Wielkiego, na biuro, gabinety lekarskie, kosmetyczne, kancelaria itp. - 2 500 zł + VAT + media, oferta w internecie - TRO144 http://wkz.autogielda.com.pl. Wrocław, tel. 0602/46-58-04, 0606/14-74-27 W81005594

● DO WYNAJĘCIA LOKAL GOSPODARCZY-ROZKŁADOWY pow. 225 m<sup>2</sup>, w Jeleniej Górze - 1 800 zł/mies. Jelenia Góra, tel. 075/784-83-73, 0693/21-29-63

**PHZ Bumar Sp. z o.o.**  
Biuro Handlowe we Wrocławiu

• pomieszczenia biurowe  
• pomieszczenia magazynowe  
• hale produkcyjne  
• place składowe

ATRAKCYJNE POŁOŻENIE  
WROCLAW, UL. GRABSKIEGO 163

TEL (071) 381-58-33, 381-20-33

DO WYNAJĘCIA LOKAL w centrum Kamiennej Góry, 1 piętro, pow. 100 m<sup>2</sup>, może być na solarium lub inną działalność gospodarczą - 10 zł/m<sup>2</sup>. Kamienna Góra, tel. 075/744-61-03, 0604/42-85-76

DO WYNAJĘCIA LOKAL pow. 40 m<sup>2</sup>, w Kamiennie Górze, na biuro, usługi lub handel, na sklep, gabinet lub przedstawicielstwo, w ciągu handlowym, atrakcyjna lokalizacja, CO gazowe, aneks kuchenny, WC, wszystkie media - 900 zł/mies. Kamienna Góra, tel. 075/845-49-24, 0694/29-36-19

**DOM DO REMONTU**  
o pow. 80 m<sup>2</sup>, przy głównej drodze Kamienna Góra - Jelenia Góra, idealny na działalność, sprzedam za jedyne 9.000 zł.  
tel. 075/742-88-75, 0-502 681 457

DO WYNAJĘCIA LOKAL pow. 80 m<sup>2</sup>, pomieszczenie biurowe i warsztatowa, siła, woda, prąd - 12 zł/m<sup>2</sup>. Kłodzko, tel. 074/887-71-68, 074/887-77-58

DO WYNAJĘCIA LOKAL handlowy (sklep), pow. ok. 30 m<sup>2</sup>, centrum Leszna, blisko Rynku, - 2 000 zł/mies. Leszno, tel. 0603/79-72-91

DO WYNAJĘCIA LOKAL handlowo-usługowy pow. 80 m<sup>2</sup>, na 1 piętrze w centrum miasta w nowej kamienicy - 1 500 zł/mies. + media. Lubań, tel. 075/722-23-24, 0604/59-94-20

DO WYNAJĘCIA LOKAL handlowo-usługowy o pow. 28 m<sup>2</sup>, w ciągu handlowym w centrum Lubina, dodatkowa waga od tyłu, do bytu dojazd - 1 220 zł/mies. Lubin, tel. 0609/18-44-05

DO WYNAJĘCIA LOKAL handlowy o pow. 60 m<sup>2</sup>, w centrum Lubina, - 6 000 zł/mies. Lubin, tel. 0609/58-02-99

DO WYNAJĘCIA LOKAL użytkowy wszystkie media pow. 50 m<sup>2</sup>, w Lubinie, ul. Sowie 3, nadaje się na sklep, biuro, - 900 zł/mies. Lubin, tel. 078/842-38-93

DO WYNAJĘCIA LOKAL handlowy pow. 33 m<sup>2</sup>, pow. użytkowa przed lokalem 20 m<sup>2</sup>, 50 m od centrum - 500 zł/mies. + liczniki. Międzybórz, powiat oleśnicki, tel. 0602/55-74-21

DO WYNAJĘCIA LOKAL użytkowy w centrum Polanicy Zdroju, na sklep, biuro lub gabinet, - 800 zł/mies. Polanica Zdroj, tel. 074/888-29-83, 0502/89-88-04

DO WYNAJĘCIA LOKAL na sklep lub hurtownię, w Sobótce - 15 zł/m<sup>2</sup>. Sobótka, tel. 071/391-04-05

DO WYNAJĘCIA LOKAL BIUROWY 50 m<sup>2</sup>, na biuro, kancelarię, gabinet, parter, centrum Wrocławia - 30 zł/m<sup>2</sup>. Wrocław, tel. 071/343-63-89, 0605/89-24-22

DO WYNAJĘCIA LOKAL użytkowy 65 m<sup>2</sup>, najchętniej na gastronomię, przy ul. Hubskiej, Kamiennej - 2 200 zł/mies. + liczniki. Wrocław, tel. 0601/74-98-72

DO WYNAJĘCIA LOKAL 120 m<sup>2</sup>, na krawiectwo, magazyn itp., siła 100 kW, ogrzewanie miejskie - 1 500 zł/mies. Wrocław, tel. 071/552-52-39

DO WYNAJĘCIA LOKAL o pow. 96 m<sup>2</sup>, na sklep, biuro, gabinet, parter, wirtyna, nowe budownictwo, boczna ul. Oławskiej - 100 zł/m<sup>2</sup>. Wrocław, tel. 083/49-58-38

DO WYNAJĘCIA LOKAL biurowy pow. 72 m<sup>2</sup>, boczna ul. Zaporskiej, na 1 piętrze, osobne zasilenie komputerowe, 2 linie telefoniczne, centrala, alarm, - 2 600 zł/mies. + opłaty licznikowe. Wrocław, tel. 071/781-68-66

DO WYNAJĘCIA LOKAL pow. 27 m<sup>2</sup>, przy ul. Powstańców Śląskich, - 1 000 zł/mies. Wrocław, tel. 0606/25-86-38

DO WYNAJĘCIA LOKAL pow. 200 m<sup>2</sup>, w centrum Wrocławia, na magazyn, hurtownię - 15 zł/m<sup>2</sup>. Wrocław, tel. 071/355-25-08

DO WYNAJĘCIA LOKAL o pow. 22 m<sup>2</sup>, na handel, usługi, biuro, na parterze, wszystkie media, w dzielnicy Śródmieście, we Wrocławiu - 1 300 zł/mies. Wrocław, tel. 071/326-09-28, 0607/70-16-28

DO WYNAJĘCIA LOKAL handlowo-usługowy 2-pokojowy, pow. 70 m<sup>2</sup>, 2 łazienki, kafelki, panele, alarm, przy ul. Pułaskiego - 1 400 zł/mies. Wrocław, tel. 071/343-98-75, 0608/47-80-84

DO WYNAJĘCIA LOKAL we Wrocławiu, przy ul. Polanieckiej 21, pow. 64 m<sup>2</sup>, 2 osobne wejścia, w pawilonie wolno stojącym, każda działalność oprócz sklepów spożywczych i przemysłowych, wszystkie media - 1 200 zł/mies. Wrocław, tel. 071/382-68-50, 0694/45-55-66

DO WYNAJĘCIA LOKAL handlowy pow. 67 m<sup>2</sup>, przy ul. Bolesława Chrobrego, wirtyna, alarm, monitoring - 2 500 zł/mies. + liczniki. Wrocław, tel. 071/329-53-41, 0801/24-80-50

DO WYNAJĘCIA LOKAL użytkowy pow. 54 m<sup>2</sup>, przy pl. Kromera, - 2 500 zł/mies. Wrocław, tel. 0501/43-08-05

DO WYNAJĘCIA LOKAL biurowo-usługowy przy prosperującym gabinecie stomatologicznym, po odbiorach sanepidu, superlokalizacja

DAM ODSTĘPNE ZA MIESZKANIE kwatrunkowe, spółdzielczo-latorskie, może być zadłużone, gotówka od ręki, tel. 0501/45-80-91

DAM ODSTĘPNE ZA MIESZKANIE kwatrunkowe, latorskie, we Wrocławiu i Legnicy, spłaca zadłużenie, szybko zaliczaj formalności, tel. 0604/95-79-81

DAM ODSTĘPNE ZA MIESZKANIE kwatrunkowe pow. 55 m<sup>2</sup>, 3-pokojowe, budownictwo ponieemieckie, we Wrocławiu, rozkładowe, do 3 p., bez pośredników. Pieńsk, powiat żyrardowski, tel. 075/778-58-10

DAM ODSTĘPNE ZA MIESZKANIE komunalne, we Wrocławiu, może być do remontu lub zadłużone, bez pośredników, osoba prywatna. Wrocław, tel. 0609/73-73-64

DAM ODSTĘPNE ZA MIESZKANIE we Wrocławiu, komunalne, latorskie, spółdzielcze, może być do remontu lub zadłużone, bez pośredników, metraż obójny Wrocław, tel. 071/387-52-25, 0607/82-72-07

● DO WYNAJĘCIA elegancka garsoniera, w willi, Sepolno, dla jednej osoby, łazienka, wnęka kuchenna z lodówką, umebowana, Internet, TV kablowa, domofon, wejście osobne - 550 zł/mies. + liczniki. Wrocław, tel. 071/348-51-38 W02013444

DO WYNAJĘCIA APARTAMENT 2-pokojowy, pow. 125 m<sup>2</sup>, w domu jednorodzinny, 4 pokoje, łazienka, WC, wszystkie media, - 2 500 zł/mies. Bielany Wrocławskie, tel. 071/311-27-51

DO WYNAJĘCIA BIURO osobne wejście, na parterze, łazienka, w.c., do remontu - 100 zł/mies. Głogów, tel. 0507/46-07-08

DO WYNAJĘCIA BIURO umebowane, 3 pokoje, łazienka, WC, w domu, parter, na Karłowicach, alarm, sieć komputerowa - 1 300 zł/mies. + liczniki. Wrocław, tel. 071/325-57-91

DO WYNAJĘCIA BUDYNEK produkcyjny, pow. 1 880 m<sup>2</sup>, z lat 90,

## Spółdzielnia Mieszkaniowa "Śródmieście - Prasa"

53-535 Wrocław, ul. Grabskiego 7A  
tel./fax. 361 60 86, 332 74 61

informujcie zainteresowanych,  
że rozpoczęła budowę mieszkań własnościowych  
2-pokojowych, o powierzchni 44 - 53,60 m<sup>2</sup>  
cena 1m<sup>2</sup> mieszkania wykonanego w standardzie - 2.400 zł  
przy ul. Komuny Paryskiej - róg Prądyńskiego we Wrocławiu  
osoby zainteresowane uzyskują wszelkie informacje w biurze  
Spółdzielni przy ul. Grabskiego 7A, tel. 361 60 86, 332 74 61, 783 76 75

pomieszczenia magazynowe i biurowe, działka 1.88 ha, w Pleszewie - 10 000 zł/mies. Kępno, tel. 062/782-77-57, 0508/30-98-94

DO WYNAJĘCIA BUDYNEK o pow. ok. 200 m<sup>2</sup>, piętrowy, na działalność gospodarczą, we Wrocławiu, na Bakupinie - 1 800 zł/mies. Wrocław, tel. 071/348-58-83

● DO WYNAJĘCIA LOKAL salony fryzjerski, Wrocław, okolice Rynku, 120 m<sup>2</sup>, parter i piwnica, pełne wyposażenie - 12 000 zł/mies., do wynajęcia lokal, sklep, Wrocław, okolice Rynku, 60 m<sup>2</sup>, parter, pełne wyposażenie - 6 000 zł/mies. Inwest-teren, tel. 071/341-82-99 N80000654

● DO WYNAJĘCIA LOKAL ok. 130 m<sup>2</sup>, we Wrocławiu w okolicy Tesco i Auchana, na hurtownię z biurem, budynek murowany, alarm, teren ogrodzony i monitorowany, tel. 0601/71-85-00 W80004784

● DO WYNAJĘCIA LOKAL na 1 piętrze, przy ul. Powstańców Śl. 140, we Wrocławiu, ok. 80 m<sup>2</sup>, z możliwością podziału, idealny na biuro, usługi medyczne lub finansowe, zaplecze socjalne, sieć komputerowa, Internet itp., tel. 0601/71-85-00 W80004794

● DO WYNAJĘCIA LOKAL pow. 25-50 m<sup>2</sup>, na sklep spożywczy z 2 wejściami, tel. 071/344-18-28 w godz. 9.30-21 W01059594

● DO WYNAJĘCIA LOKAL 68 m<sup>2</sup>, na Giełdzie Rolno-Spożywczej w Walbrzychu, z wyposażeniem, po hurtowni mięsnej, lada chłodnicza 5 m, chłodnia z agregatem 8 m<sup>2</sup>, waga 150 kg, meble biurowe, komputer, czynsz 1.655 zł netto, odstępne 35.000 zł + VAT, tel. 0605/36-00-69 W01051394

● DO WYNAJĘCIA LOKAL w centrum miasta, 32 m<sup>2</sup>, 2 duże wirtyny, parking, Świdnica, ul. Długa 52 (przy Katedrze), tel. 074/857-70-51 w godz. 10-17 W01059904

● DO WYNAJĘCIA LOKAL przy ul. Hubskiej we Wrocławiu, - 1 000 zł/mies. Wrocław, tel. 0609/02-76-11

● DO WYNAJĘCIA LOKAL salony fryzjerski, Wrocław, okolice Rynku, 120 m<sup>2</sup>, parter i piwnica, pełne wyposażenie - 12 000 zł/mies., do wynajęcia lokal, sklep, Wrocław, okolice



zacja, okna na Rynku, na usługi medyczna lub pokrowe - 1 500 zł/mies. Wrocław, tel. 071354-50-33, 050255-00-06

**DO WYNAJĘCIA LOKAL** produkcyjno-magazynowy, 300 m<sup>2</sup>, wszystkie media, Internet, idealny na produkcję spożywcza, rampa, pomieszczenia socjalne i biurowe - 15 zł/m<sup>2</sup>. Wrocław, tel. 071372-84-66

**DO WYNAJĘCIA LOKAL** użytkowy Wrocław-Krzyki, przy ul. Komuny Paraskiej, duża winitna od strony ulicy, CO, CW, wysoki standard, doskonały na handel, usługi, biuro, pow. 50 m<sup>2</sup> - 2.400 zł/mies. Wrocław, tel. 071367-85-06, 080171-89-52

**DO WYNAJĘCIA LOKAL** użytkowy 150 m<sup>2</sup>, wolno stojący, kafe, liczniki, alarm, telefon, na Kozanowie, - 700 zł/mies. Wrocław, tel. 071373-98-08

**DO WYNAJĘCIA LOKALE** w centrum Sobótki, w nowym budynku wolno stojącym, wszystkie media, pow. 20 m<sup>2</sup> - 1.000 zł/mies. oraz 81 m<sup>2</sup> - 1.800 zł/mies. Sobótka, tel. 071316-27-87

**DO WYNAJĘCIA MAGAZYN** 1.000 m<sup>2</sup>, wysoki standard, ocieplony (obyty panelem), zaplecze biurowe, sanitariaty, rampa, waga 35 t, ogrodzone, 8 km od Wrocławia, na każdej działce - 8 zł/m<sup>2</sup>. Stedec, powiat wrocławski, tel. 071312-75-71, 0608/05-14-90

**DO WYNAJĘCIA MIEJSCE** w 2-osobowym, dużym pokoju, dla dziewczyny w mieszkaniu 2-pokojowym, po remoncie, kolorowe, blisko do AE, dworca - 350 zł/mies., tel. 0608/24-00-98

**DO WYNAJĘCIA MIEJSCE** umiobowane, na tpsy, makijaż, piercing - 450 zł/mies., tel. 0600/62-94-88

**DO WYNAJĘCIA MIEJSCE** w pokoju 2-osobowym, dla pracującej pani - 300 zł/mies. Wrocław, tel. 071329-33-67

**DO WYNAJĘCIA MIEJSCE** w mieszkaniu dla pana, bardzo dobre warunki, przy ul. Makuszyńskiego, wszystkie media i wygody - 300 zł/mies. oraz dla pani, przy ul. Grabiszyńskiej - 300 zł/mies. Wrocław, tel. 071372-83-80

## DO WYNAJĘCIA atrakcyjne mieszkania 1 i 2 pok. w centrum Wrocławia, lokal handlowy 123 m<sup>2</sup> (od 1 maja) bez prowizji tel.372-14-30, www.wip.n.pl

- DO WYNAJĘCIA MIESZKANIA - Lubuska, 1-pok., nowe-850 zł/złicz., Sadowa, 1-pok., komfort-800 zł/złicz., ok. Dominikańskiej, 1-pok.-700 zł/złicz., Wejherowska, 2-pok.-950 zł/złicz., Balzaka, 2-pok.-800 zł/złicz., Inżynierska, 2-pok.-900 zł/złicz. i liczniki, ok. Potęgowo 2-pok., komfort-1.000 zł/złicz., Kościuski 2-pok.-1000 zł/złicz. Bajana, 2-pok. nowe, komfort-1.200 zł/złicz. + prąd, AS, tel. 071344-49-53, 071344-49-13, 0600/98-56-58 N01060234
- DO WYNAJĘCIA MIESZKANIA 2-pok., na Popowicach, po remoncie - 800 zł/złicz. Czekalowa, 3-pok., nowe, ładne, umiobowane - 1.400 zł/złicz. Borowska, 4-pok., umiobowane, nowe - 1.600 zł/złicz. Chorzowska, 3-pok., umiobowane - 700 zł/złicz. Wysoka, luksusowe, 3-pok., taras, - 2.000 zł/złicz. centrum, apartament - 2.500 zł/złicz. Krzyki, nowe, luksusowe, garaż, -1.200 zł/złicz. BN CEL, tel. 0603/44-72-41 N01059654
- DO WYNAJĘCIA MIESZKANIA : 1-pokojowe, przy ul. Jugosłowińskiej - 600 zł, przy ul. Olszewskiego - 700 zł, pokój 1-osobowy, przy ul. Strzegomskiej - 300-400 zł, przy ul. Skarbowej, pokój 2-osobowy, przy ul. Świeradowskiej - 250 zł/osoba. BN, "Fraz", tel. 071372-66-68 N01048014
- DO WYNAJĘCIA MIESZKANIA 3-pokojowe o pow. 50 m<sup>2</sup>, ciche, komfortowe, na 5. piętrze, winda, balkon, wyremontowane, parkiet, częściowo umiobowane, - 800 zł/mies. + opłaty, tel. 0608/60-01-16 W02013404
- DO WYNAJĘCIA MIESZKANIA 2-pokojowe ok. Wybrzeża Wyspińskiego, 58 m<sup>2</sup>, w nowym budownictwie, nieumiobowane, nie studentom - 1.200 zł/mies. + energia i gaz. Wrocław, tel. 0505/06-12-07 W81008094

**DO WYNAJĘCIA MIESZKANIA** 1-pokojowe pow. 35 m<sup>2</sup>, w nowym budownictwie, na III piętrze (ostatnie), umiobowany pokój, wyposażona i umiobowana kuchnia, łazienka, balkon, we Wrocławiu, przy ul. Zielnej - 500 zł/mies. + opłaty (ok. 400 zł), tel. 0508/17-17-71

**DO WYNAJĘCIA MIESZKANIA** 1-pokojowe w Trzebnicy, cena 700 zł/mies., bez dodatkowych opłat, tel. 0609/84-69-03

**DO WYNAJĘCIA MIESZKANIA** 1-pokojowe o pow. 18 m<sup>2</sup>, osobne wejście, umiobowane, - 390 zł/mies. + opłaty licznikowe. Bielany Wrocławskie, tel. 071311-27-68

**DO WYNAJĘCIA MIESZKANIA** 2-pokojowe, we Wrocławiu, może być dla studentów - 900 zł/mies. + opłaty. Długocze, tel. 071315-15-84, 0604/85-03-46

**DO WYNAJĘCIA MIESZKANIA** 1-pokojowe, pow. 32 m<sup>2</sup>, na Krzykach, w okolicy ul. Parca - 800 zł/mies. + opłaty. Jawor, tel. 0606/12-58-12

**DO WYNAJĘCIA MIESZKANIA** 1-pokojowe we Wrocławiu, pow. 28 m<sup>2</sup>, umiobowane, cena - 800 zł + liczniki. Kłodzko, tel. 071847-15-48

**DO WYNAJĘCIA MIESZKANIA** 1-pokojowe na 1. piętrze, balkon, we Wrocławiu przy ul. Pawiej, o pow. 34 m<sup>2</sup>, umiobowane, możliwy duży okres, od 15 kwietnia, - 700 zł/mies. + liczniki. Kłodzko, tel. 071887-47-20, 0693/13-20-16

**DO WYNAJĘCIA MIESZKANIA** 2-pokojowe we Legnicy, przy ul. Kujawskiej, na osiedlu Plekary, 50 m<sup>2</sup>, częściowo umiobowane - 300 zł/mies. + opłaty. Legnica, tel. 076/848-55-09 po godz. 15

**DO WYNAJĘCIA MIESZKANIA** 3-pokojowe kuchnia, łazienka, przedpokój w centrum miasta w nowej kamienicy, pow. 90 m<sup>2</sup> - 1.000 zł/mies. + media. Lubin, tel. 071722-23-24, 0604/59-94-20

**DO WYNAJĘCIA MIESZKANIA** 2-pokojowe kuchnia umiobowana, łazienka, na 4. piętrze, w centrum Lubina, TV kablowa - 400 zł/mies. + odpłatne i opłaty licznikowe. Lubin, tel. 0604/83-58-37

**DO WYNAJĘCIA MIESZKANIA** 2-pokojowe w Lubinie, - 350 zł/mies. + opłaty + kaucja. Lubin, tel. 071846-71-58, 0603/17-53-91

**DO WYNAJĘCIA MIESZKANIA** 5-pokojowe pow. 110 m<sup>2</sup>, 2 łazienki, kominek, ogrzewanie podłogowe, - 1.250 zł/mies. Lubin, tel. 078/844-82-11, 0698/94-47-08

**DO WYNAJĘCIA MIESZKANIA** 2-pokojowe w centrum Lubina, parter, telefon, - 350 zł/mies. Lubin, tel. 0691/04-96-94, 078/831-22-92

**DO WYNAJĘCIA MIESZKANIA** 3-pokojowe, pow. 50 m<sup>2</sup>, komfortowo, wiasnościowa, bezczynny, szałka, o pow. 101 m<sup>2</sup>, 200 m<sup>2</sup> - 3 Wrocławia - 550 zł/mies. lub sprzedam - 110.000 zł. Oborniki Śląskie, tel. 0606/11-87-50

**DO WYNAJĘCIA MIESZKANIA** 2-pokojowe pow. 50 m<sup>2</sup>, umiobowane, osobne wejście, - 600 zł/mies. + liczniki + kaucja. Psary, tel. 071387-82-96

**DO WYNAJĘCIA MIESZKANIA** 1-pokojowe w willi, pow. 30 m<sup>2</sup>, na 1. piętrze - 800 zł/mies. + liczniki. Radwanice, tel. 071311-70-45, 0609/49-98-15

**DO WYNAJĘCIA MIESZKANIA** 1-pokojowe pow. 30 m<sup>2</sup>, pokój o pow. 18 m<sup>2</sup>, jasna kuchnia, łazienka, po remoncie, blisko Akademii Ekonomicznej, na Krzykach, we Wrocławiu, niskie opłaty licznikowe, - 780 zł/mies. Szklarska Poręba, tel. 075/717-21-88, 0601/15-85-93

**DO WYNAJĘCIA MIESZKANIA** 3-pokojowe na 4. piętrze, we Wrocławiu, na Krzykach, blisko Akademii Ekonomicznej, 7 minut do Rynku, umiobowane, od kwietnia - 1.000 zł + opłaty + kaucja. Świdnica, tel. 074/853-90-19

**DO WYNAJĘCIA MIESZKANIA** 2-pokojowe co, 1. piętro, przy ul. Reja, we Wrocławiu, dla 5 osób - 1.000 zł/mies. + liczniki. Urz. gm. Oborniki Śląskie, powiat trzebnicki, tel. 071310-83-53, 0602/10-27-89

**DO WYNAJĘCIA MIESZKANIA** 1-pokojowe w centrum Wrocławia, dla 2 studentek, - 200 zł/osoba/mies. + liczniki. Wierszów, tel. 0625/83-05-50 do godz. 17, 062/782-12-16 po godz. 17

**DO WYNAJĘCIA MIESZKANIA** 2-PKOJOWE łazienka, kuchnia, 50 m<sup>2</sup>, willowa, komfortowa, umiobowane, oddzielne wejście, łazienka, RTV, AGD, SAT, obok pętli autobusu 144 na Wojszycach, tel. 1 000 zł + 1 000 zł/mies. Wrocław, tel. 071339-71-95, 0501/03-79-99

**DO WYNAJĘCIA MIESZKANIA** 2-pokojowe 2-poziomowe, 85 m<sup>2</sup>, we Wrocławiu, na Krzykach, 2 łazienki, telefon Dialog, częściowo

umiobowane - 1.500 zł/mies. + liczniki i kaucja, na dużej, Wrocław, tel. 071361-47-52, 0607/59-72-73

**DO WYNAJĘCIA MIESZKANIA** 1-pokojowe kawalerka, I piętro, w budynku 10-piętrowym, telefon, we Wrocławiu, przy ul. Bystrzyckiej, duży balkon, wyposażone, zadbane, przytulne, w cichej, zielonej okolicy, dla małżeństwa lub osoby pracującej - 600 zł/mies. + opłaty i kaucja 1.000 zł. Wrocław, tel. 071330-17-53, 071788-40-04

**DO WYNAJĘCIA MIESZKANIA** 2-pokojowe pow. 54 m<sup>2</sup>, umiobowane, - 1.000 zł/mies. + liczniki. Wrocław, tel. 071353-50-38

**DO WYNAJĘCIA MIESZKANIA** 2-pokojowe o pow. 50 m<sup>2</sup>, przy ul. Kofarskiej, - 1.500 zł/mies. + liczniki. Wrocław, tel. 071788-21-97 w godz. 10-17

**DO WYNAJĘCIA MIESZKANIA** 1-pokojowe umiobowane, osobne wejście, - 350 zł/mies. Wrocław, tel. 071357-29-48

**DO WYNAJĘCIA MIESZKANIA** 2-pokojowe pow. 50 m<sup>2</sup>, umiobowane, telefon, - 950 zł/mies. + liczniki. Wrocław, tel. 071788-75-80

**DO WYNAJĘCIA MIESZKANIA** 1-pokojowe pow. 38 m<sup>2</sup>, przy ul. Żeromskiego, umiobowane, - 850 zł/mies. + opłaty licznikowe. Wrocław, tel. 071342-51-57, 0601/97-49-99

**DO WYNAJĘCIA MIESZKANIA** 2-osobowy pow. 30 m<sup>2</sup>, nowe, umiobowane, niska zabudowa, na 3. piętrze we Wrocławiu, na Nowym Dworcu - 800 zł/mies. + opłaty licznikowe. Wrocław, tel. 0501/97-78-47

**DO WYNAJĘCIA MIESZKANIA** 1-pokojowe pow. 30 m<sup>2</sup>, umiobowane, - 850 zł/mies. + opłaty Wrocław, tel. 0691/39-48-98

**DO WYNAJĘCIA MIESZKANIA** 2-pokojowe, balkon, na 3. piętrze, - 800 zł/mies. + opłaty Wrocław, tel. 0605/11-85-95

**DO WYNAJĘCIA MIESZKANIA** 2-pokojowe balkon, komfortowe, w centrum, umiobowane, sprzęt AGD, - 1.400 zł/mies. + opłaty Wrocław, tel. 0605/11-85-95

**DO WYNAJĘCIA MIESZKANIA** 1-pokojowe kuchnia, jadalnia, 2 przedpokój, pow. 42 m<sup>2</sup>, umiobowane, w domu jednorodzinnym, osobne wejście - 750 zł + prąd. Wrocław, tel. 071354-52-01, 0609/11-35-50

**DO WYNAJĘCIA MIESZKANIA** 1-pokojowe przy ul. Orzeszkowej, pow. 38 m<sup>2</sup>, balkon, na 1. piętrze, - 580 zł/mies. + opłaty Wrocław, tel. 071337-34-89, 0509/12-78-28

**DO WYNAJĘCIA MIESZKANIA** 2-pokojowe o pow. 48 m<sup>2</sup>, umiobowane, wyposażone, telefon, internet, bez pośrodków, przy ul. Kazimierskiej, - 1.200 zł/mies. + opłaty Wrocław, tel. 071355-62-84, 0501/72-52-92

**DO WYNAJĘCIA MIESZKANIA** 1-pokojowe pow. 28 m<sup>2</sup>, umiobowane, na Zakrzewiu, - 680 zł/mies. + liczniki. Wrocław, tel. 071324-11-09

**DO WYNAJĘCIA MIESZKANIA** 3-pokojowe pow. 70 m<sup>2</sup>, taras, umiobowane, we Wrocławiu przy ul. Kozanowskiej, - 1.400 zł/mies. + liczniki Wrocław, tel. 0605/57-81-34

**DO WYNAJĘCIA MIESZKANIA** 1-pokojowe w Szczodram, gm. Długocze, dogodny dojazd do Wrocławia - 350 zł/mies. + opłaty + kaucja Wrocław, tel. 071351-18-85

**DO WYNAJĘCIA MIESZKANIA** 2-pokojowe pow. 36 m<sup>2</sup>, widna kuchnia, balkon, umiobowane, rozkładowe, po remoncie, na 1. piętrze, atrakcyjna lokalizacja, - 750 zł/mies. + opłaty Wrocław, tel. 071787-29-55, 0601/93-81-21

**DO WYNAJĘCIA MIESZKANIA** 1-pokojowe pow. 31 m<sup>2</sup>, Krzyki-Gaj ul. Strońska-Pławska, dogodny dojazd do centrum, nowe wybudowane, umiobowane-łazienka, szafa, regał, komoda, meble kuchenne na wymiar, pralka, rolety, 850 zł/mies. - liczniki (woda-prąd) około 50 zł, od zaraz na dużej. Wrocław, tel. 0600/24-78-78

**DO WYNAJĘCIA MIESZKANIA** 1-pokojowe na Kozanowie, na 3. piętrze, telefon, na 2. miesiacu, - 800 zł/mies. Wrocław, tel. 071353-62-57, 071322-16-98

**DO WYNAJĘCIA MIESZKANIA** 5-pokojowe kuchnia, łazienka, taras, telefon, miejsce parkingowe, osna 1500 zł/mies. + liczniki + kaucja, dogodny dojazd, spokojna dzielnica. Wrocław, tel. 071343-48-33

**DO WYNAJĘCIA MIESZKANIA** 3-pokojowe o pow. 42 m<sup>2</sup>, umiobowane, przy ul. Strzegomskiej, cena 850 zł/mies. + liczniki + kaucja. Wrocław, tel. 071789-80-55

**DO WYNAJĘCIA MIESZKANIA** 2-pokojowe o pow. 40 m<sup>2</sup>, we Wrocławiu, przy pl. Kościuski, cena 1.000 zł/mies. Wrocław, tel. 071355-34-49

**DO WYNAJĘCIA MIESZKANIA** 2-pokojowe o pow. 34 m<sup>2</sup>, na Popowicach, cena 700 zł/mies. + opłaty Wrocław, tel. 071797-61-57, 0501/71-26-32

**DO WYNAJĘCIA MIESZKANIA** 2-pokojowe os. Nowy Dwór, pow. 50 m<sup>2</sup>, wyposażone, umiobowane - 1.100 zł/mies. + opłaty za prąd. Wrocław, tel. 071349-53-23

**DO WYNAJĘCIA MIESZKANIA** 1-pokojowe willowa, osobne wejście, wyposażone, z garażem, dla pracujących panów - 700 zł/mies. Wrocław, tel. 071343-17-40

**DO WYNAJĘCIA MIESZKANIA** 2-pokojowe w nowym budownictwie, pow. 50 m<sup>2</sup>, umiobowane, w centrum, parking, linia telefoniczna Dialog, możliwość podłączenia internetu, spokojna okolica - 1.200 zł/mies. Wrocław, tel. 0607/15-64-01

**DO WYNAJĘCIA MIESZKANIA** pow. 33 m<sup>2</sup>, Wrocław, ul. Roosevelt, po remoncie, - 700 zł/mies. + opłaty Wrocław, tel. 0602/17-09-20 po godz. 18

**DO WYNAJĘCIA MIESZKANIA** 3-pokojowe niezależne łazienko w willi, pow. 80 m<sup>2</sup>, taras, stych, 8 km od centrum Wrocławia, autobus miejski, - 1.100 zł/mies. + prąd Wrocław, tel. 0600/53-13-78

**DO WYNAJĘCIA MIESZKANIA** 1-pokojowe pow. 24 m<sup>2</sup>, II piętro, telefon, umiobowane, Wrocław, ul. Braniborska, - 750 zł/mies. + liczniki + kaucja Wrocław, tel. 071357-21-28

**DO WYNAJĘCIA MIESZKANIA** 2-pokojowe pow. 38 m<sup>2</sup>, boczna ul. Grabiszyńskiej, po kapitalnym remoncie, telefon w Dialogu, - 950 zł/mies. + liczniki + kaucja Wrocław, tel. 071788-55-48, 0503/93-78-84

**DO WYNAJĘCIA MIESZKANIA** 1-pokojowe o pow. 42 m<sup>2</sup>, komfortowo wyposażona kuchnia, ul. Walbrzyska, cena 900 zł/mies. + liczniki. Wrocław, tel. 0698/88-55-99

**DO WYNAJĘCIA MIESZKANIA** 2-pokojowe o pow. 37 m<sup>2</sup>, umiobowane, przy ulicy Hubskiej - 750 zł/mies. + opłaty Wrocław, tel. 071798-60-83 po godz. 16

**DO WYNAJĘCIA MIESZKANIA** 2-pokojowe w dzielnicy Książka Mała, odświeżone, częściowo umiobowane, 2 garderoby, ok. - 800 zł/mies. + opłaty + kaucja 1 mies. Wrocław, tel. 071342-67-42, 0600/98-54-20

**DO WYNAJĘCIA MIESZKANIA** 2-pokojowe o pow. 45 m<sup>2</sup>, w kamienicy przy ulicy Traugotta, blisko centrum - 700 zł/mies. + liczniki Wrocław, tel. 071325-18-57

**DO WYNAJĘCIA MIESZKANIA** 2-pokojowe pow. 55 m<sup>2</sup>, przy ul. Grabiszyńskiej róg Stalowej, we Wrocławiu, komfortowe - 850 zł/mies. + opłaty Wrocław, tel. 0602/44-40-06

**DO WYNAJĘCIA MIESZKANIA** dla pani, przy ul. Grabiszyńskiej 90/2N naprzeciw kościoła - 300 zł/mies. Wrocław, tel. 071372-83-80

**DO WYNAJĘCIA MIESZKANIA** dla pana, przy ul. Makuszyńskiego 22, na Karłowicach - 300 zł/mies. Wrocław, tel. 071372-83-80

**DO WYNAJĘCIA MIESZKANIA** 1-pokojowe kuchnia, przedpokój, łazienka, pow. 40 m<sup>2</sup>, c.o., telefon, na II piętrze, przy ul. Rynku, umiobowane - 1.000 zł/mies. Wrocław, tel. 071342-08-30, 0508/69-71-33

**DO WYNAJĘCIA MIESZKANIA** 2-pokojowe pow. 44 m<sup>2</sup>, umiobowane, AGD, TV, po remoncie, cicha okolica, we Wrocławiu, przy ul. Piwnika Ponuręgo (za DH Korona) - 500 zł + opłaty + kaucja w wysokości 500 zł. Wrocław, tel. 071321-98-38, 0502/90-30-70

**DO WYNAJĘCIA MIESZKANIA** 3-pokojowe pow. 80 m<sup>2</sup>, w centrum Wrocławia - 1.200 zł/mies. + liczniki. Wrocław, tel. 071327-85-61

**DO WYNAJĘCIA MIESZKANIA** 1-pokojowe przy ul. Parca, umiobowane - 800 zł/mies. + opłaty licznikowe. Wrocław, tel. 071387-33-83, 0600/01-70-80

**DO WYNAJĘCIA MIESZKANIA** 3-pokojowe w willi na Karłowicach, pow. 64 m<sup>2</sup> - 900 zł/mies. + liczniki. Wrocław, tel. 071325-15-55, 0691/85-21-84

**DO WYNAJĘCIA MIESZKANIA** 4-pokojowe przy ul. Słubickiej, o pow. 65 m<sup>2</sup>, - 1.800 zł/mies. + liczniki. Wrocław, tel. 071353-91-84

**DO WYNAJĘCIA MIESZKANIA** 1-pokojowe pow. 15 m<sup>2</sup>, - 400 zł/mies. Wrocław, tel. 0601/06-15-85

**DO WYNAJĘCIA MIESZKANIA** 1-pokojowe we Wrocławiu, okolice centrum, pow. 22 m<sup>2</sup>, umiobowane, z łazienką, 4 przystanki tramwajowe do Rynku - 650 zł + liczniki (około 50 zł) + kaucja. Wrocław, tel. 0600/51-03-80

**DO WYNAJĘCIA MIESZKANIA** 1-pokojowe garsionia, 30 m<sup>2</sup>, willowa, nowe, oddzielne wejście, samodzielne, kuchnia, natrysk, komfortowo umiobowane, sprzęt AGD, atrakcyjna cicha okolica, we Wrocławiu, boczna ul. Kosmonautów, dla dwóch osób niepalących - 650 zł/mies. + liczniki. Wrocław, tel. 071354-36-37, 071358-90-48

**DO WYNAJĘCIA MIESZKANIA** 3-pokojowe o pow. 100 m<sup>2</sup>, rozkładowe, jasna kuchnia, garderoba, osobno łazienka i w.c., po remoncie, wysoki standard, z telefonem, przy ul. Miemiecz, bez pośredników - 1.200 zł/mies. + opłaty Wrocław, tel. 0600/94-05-44

**DO WYNAJĘCIA MIESZKANIA** w centrum Wrocławia, 44 m<sup>2</sup>, w nowej piombie - 1.000 zł/mies. + liczniki oraz garaż - 200 zł/mies. Wrocław, tel. 0607/32-23-87

**DO WYNAJĘCIA MIESZKANIA** 1-pokojowe 22 m<sup>2</sup>, umiobowane, sprzęt AGD, RTV, telefon, we Wrocławiu, na Karłowicach, przy ul.

Jugosłowińskiej, 10 min do centrum - 800 zł/mies. Wrocław, tel. 071352-58-01

**DO WYNAJĘCIA MIESZKANIA** 3-pokojowe pow. 60 m<sup>2</sup>, czysto umiobowane, lodówka, kuchnia mikrofalowa, naczynia, wana narozna z jaksuzi, pralka, w 3-miejsc piombie, przy ul. Żeromskiego - 1.200 zł/mies. + media i kaucja. Wrocław, tel. 0502/87-75-37

**DO WYNAJĘCIA MIESZKANIE** 25 m<sup>2</sup>, we Wrocławiu, na Krzykach, na osiedlu Borek - 600 zł/mies. + opłaty Wrocław, tel. 071339-77-71

**DO WYNAJĘCIA MIESZKANIE** 2-pokojowe umiobowane, kuchnia, łazienka, komfortowa, sprzęt AGD, przy ul. Bzowej, boczna ul. Grabiszyńskiej, 900 zł/mies. + opłaty Wrocław, tel. 071363-31-83 po godz. 18, 0601/81-30-39

**DO WYNAJĘCIA MIESZKANIA** 1-pokojowe 31 m<sup>2</sup>, umiobowane, przy ul. Poznańskiej - 750 zł/mies. + opłaty Wrocław, tel. 0609/84-15-53

**DO WYNAJĘCIA MIESZKANIE** 2-pokojowe także dla studentów, kuchnia, łazienka, w.c., we Wrocławiu, na Krzykach, osiedle Borek, willowa, osobne wejście, gaz, prąd, woda - 850 zł/mies. + liczniki. Wrocław, tel. 071337-10-40

**DO WYNAJĘCIA MIESZKANIE** 2-pokojowe pow. 30 m<sup>2</sup>, umiobowane, na os. Polanka, dla studentów - 600 zł/mies. + opłaty licznikowe. Wrocław, tel. 071338-82-88, 0604/84-18-06

**DO WYNAJĘCIA MIESZKANIE** 2-pokojowe pow. 38 m<sup>2</sup>, umiobowane, w nowym budownictwie - 700 zł, + opłaty licznikowe. Wrocław, tel. 071788-74-85

**DO WYNAJĘCIA MIESZKANIE** 2-pokojowe pow. 45 m<sup>2</sup>, w willi, z osobnym wejściem, najchętniej dla studentów lub panów pracujących, w dzielnicy Krzyki - Gaj, zadbane - 1.100 zł/mies. Wrocław, tel. 071338-05-85, 0698/82-11-50

**DO WYNAJĘCIA MIESZKANIA** pow. 35 m<sup>2</sup>, samodzielne, umiobowane, we Wrocławiu na os. Strachocin, - 650 zł/mies. + opłaty licznikowe. Wrocław, tel. 071346-60-06

**DO WYNAJĘCIA MIESZKANIA** 2-pokojowe okolica ul. Wyzwieskiego, nieumiobowane, - 1.000 zł/mies. + opłaty + czynsz Wrocław, tel. 0505/06-12-07

**DO WYNAJĘCIA MIESZKANIA** 3-pokojowe parter domu, 60 m<sup>2</sup>, kuchnia, łazienka, umiobowane, telefon, CO gazuwa, bieżąco, woda, obiekty przy ul. Hubskiej na Piłczyckiej - 800 zł/mies. + opłaty licznikowe i kaucja 800 zł lub sprzedam. Wrocław, tel. 0608/62-39-39

**DO WYNAJĘCIA MIESZKANIA** 3-pokojowe umiobowane, łazienka, rozkładowe, w pobliżu AE - 1.200 zł/mies. + liczniki + kaucja Wrocław, tel. 071787-47-90, 0601/52-30-40

**DO WYNAJĘCIA MIESZKANIA** 2-pokojowe pow. 39 m<sup>2</sup>, przy ul. Grabiszyńskiej, umiobowane, sprzęt AGD, TV, kablowa, telefon, miejsce parkingowe - 850 zł/mies. + liczniki Wrocław, tel. 0695/10-74-65

**DO WYNAJĘCIA MIESZKANIE** 2-pokojowe pow. 52 m<sup>2</sup>, komfortowo, umiobowane, rozkładowe, w.c. łazienka, balkon, na 2. piętrze, okolica hotelu Wrocław - 1.000 zł/mies. + opłaty i kaucja Wrocław, tel. 0603/87-99-83

**DO WYNAJĘCIA MIESZKANIE** 3-pokojowe pow. 85 m<sup>2</sup>, pokoje 25 m<sup>2</sup>, 12 m<sup>2</sup> i 11 m<sup>2</sup>, kuchnia, łazienka, w.c., 2 linie telefoniczne Dialog, przy ul. Zielnińskiej, k. hotelu Wrocław, wysoki parter - 1.300 zł/mies. + opłaty Wrocław, tel. 071372-78-25

**DO WYNAJĘCIA MIESZKANIA** pow. 45 m<sup>2</sup>, w centrum Wrocławia, przy ul. Kościuski, komfortowo wyposażone, balkon, jasna

kuchnia, w domu jednorodzinnym oś. Różanka - 380 zł/mies. lub dla 2 osób 270 zł/os. Wrocław, tel. 071357-74-11

**DO WYNAJĘCIA MIESZKANIA** 2-pokojowe pow. 60 m<sup>2</sup>, czysto umiobowane, lodówka, kuchnia mikrofalowa, naczynia, wana narozna z jaksuzi, pralka, w 3-miejsc piombie, przy ul. Żeromskiego - 1.200 zł/mies. + media i kaucja. Wrocław, tel. 0502/87-75-37

**DO WYNAJĘCIA MIESZKANIE** 25 m<sup>2</sup>, we Wrocławiu, na Krzykach, na osiedlu Borek - 600 zł/mies. + opłaty Wrocław, tel. 071339-77-71

**DO WYNAJĘCIA MIESZKANIE** 2-pokojowe umiobowane, kuchnia, łazienka, komfortowa, sprzęt AGD, przy ul. Bzowej, boczna ul. Grabiszyńskiej, 900 zł/mies. + opłaty Wrocław, tel. 071363-31-83 po godz. 18, 0601/81-30-39

**DO WYNAJĘCIA MIESZKANIA** 1-pokojowe 31 m<sup>2</sup>, umiobowane, przy ul. Poznańskiej - 750 zł/mies. + opłaty Wrocław, tel. 0609/84-15-53

**DO WYNAJĘCIA MIESZKANIE** 2-pokojowe także dla studentów, kuchnia, łazienka, w.c., we Wrocławiu, na Krzykach, osiedle Borek, willowa, osobne wejście, gaz, prąd, woda - 850 zł/mies. + liczniki. Wrocław, tel. 071337-10-40

**DO WYNAJĘCIA MIESZKANIE** 2-pokojowe pow. 30 m<sup>2</sup>, umiobowane, na os. Polanka, dla studentów - 600 zł/mies. + opłaty licznikowe. Wrocław, tel. 071338-82-88, 0604/84-18-06

**DO WYNAJĘCIA MIESZKANIE** 2-pokojowe pow. 38 m<sup>2</sup>, umiobowane, w nowym budownictwie - 700 zł, + opłaty licznikowe. Wrocław, tel. 071788-74-85

**DO WYNAJĘCIA MIESZKANIE** 2-pokojowe pow. 45 m<sup>2</sup>, w willi, z osobnym wejściem, najchętniej dla studentów lub panów pracujących, w dzielnicy Krzyki - Gaj, zadbane - 1.100 zł/mies. Wrocław, tel. 071338-05-85, 0698/82-11-50

**DO WYNAJĘCIA MIESZKANIA** pow. 35 m<sup>2</sup>, samodzielne, umiobowane, we Wrocławiu na os. Strachocin, - 650 zł/mies. + opłaty licznikowe. Wrocław, tel. 071346-60-06

**DO WYNAJĘCIA MIESZKANIA** 2-pokojowe okolica ul. Wyzwieskiego, nieumiobowane, - 1.000 zł/mies. + opłaty + czynsz Wrocław, tel. 0505/06-12-07

**DO WYNAJĘCIA MIESZKANIA** 3-pokojowe parter domu, 60 m<sup>2</sup>, kuchnia, łazienka, umiobowane, telefon, CO gazuwa, bieżąco, woda, obiekty przy ul. Hubskiej na Piłczyckiej - 800 zł/mies. + opłaty licznikowe i kaucja 800 zł lub sprzedam. Wrocław, tel. 0608/62-39-39

**DO WYNAJĘCIA MIESZKANIA** 3-pokojowe umiobowane, łazienka, rozkładowe, w pobliżu AE - 1.200 zł/mies. + liczniki + kaucja Wrocław, tel. 071787-47-90, 0601/52-30-40

**DO WYNAJĘCIA MIESZKANIA** 2-pokojowe pow. 39 m<sup>2</sup>, przy ul. Grabiszyńskiej, umiobowane, sprzęt AGD, TV, kablowa, telefon, miejsce parkingowe - 850 zł/mies. + liczniki Wrocław, tel. 0695/10-74-65

**DO WYNAJĘCIA MIESZKANIE** 2-pokojowe pow. 52 m<sup>2</sup>, komfortowo, umiobowane, rozkładowe, w.c. łazienka, balkon, na 2. piętrze, okolica hotelu Wrocław - 1.000 zł/mies. + opłaty i kaucja Wrocław, tel. 0603/87-99-83

**DO WYNAJĘCIA MIESZKANIE** 3-pokojowe pow. 85 m<sup>2</sup>, pokoje 25 m<sup>2</sup>, 12 m<sup>2</sup> i 11 m<sup>2</sup>, kuchnia, łazienka, w.c., 2 linie telefoniczne Dialog, przy ul. Zielnińskiej, k. hotelu Wrocław, wysoki parter - 1.300 zł/mies. + opłaty Wrocław, tel. 071372-78-25

**DO WYNAJĘCIA MIESZKANIA** pow. 45 m<sup>2</sup>, w centrum Wrocławia, przy ul. Kościuski, komfortowo wyposażone, balkon, jasna

kuchnia, w domu jednorodzinnym oś. Różanka - 380 zł/mies. lub



● DOM w Rawiczu, pow. 160 m<sup>2</sup>, po remoncie, ładny, cicha okolica - 160.000 zł lub zamienie na mieszkanie; dom w Szewcach, nowy, do wykończenia, piękny ogród 2000 m<sup>2</sup> - 230.000 zł, dom w Kiełczynie, nowy, do zamieszkania - 280.000 zł, dom w Długole, nowy, przy parku, ciekawa architektura - 480.000 zł. BN CEL, tel. 0603/44-72-41 N01059644

● DOM wolno stojący, nowy, pow. użytk. 83 m<sup>2</sup> + wiatra garażowa, działka o pow. 767 m<sup>2</sup> - 243.000 zł brutto, pow. 90 m<sup>2</sup>, działka o pow. 912 m<sup>2</sup> - 280.000 zł brutto, pow. 140 m<sup>2</sup> z garażem, działka o pow. 872 m<sup>2</sup> - 326.000 zł brutto, pow. 166 m<sup>2</sup>, działka o pow. 1300 m<sup>2</sup>, do wykończenia - 250.000 zł. Okolice lasów, autobusy 617, 623, nowe osiedle domów, jednorodzinny, BRZEZIŃSKA k. LEŚNICY. BEZ PROWIZJI! WINN, tel. 071/317-72-75, 0603/76-59-50 N01051194

● DOM - ok. Obornik Śl., 150/800 m<sup>2</sup>, piękna okolica, 2 bliźniaki - 130.000 zł lub 170.000 zł, Kłecina, 300/250 m<sup>2</sup>, szereg, s.s.o., woda, kanalizacja - 130.000 zł, Lutynia, 210/1500 m<sup>2</sup>, podpiwniczony, parterowy, do wykończenia - 350.000 zł, Rzeczekka k. Walimia, 230/2800 m<sup>2</sup>, pięknie położony dom z przeczyszczeniem na pensjonat i agroturystykę - 350.000 zł, RES, tel. 071/789-96-50 N01060244

● DOM - w Szewcach, 210/2340 m<sup>2</sup>, parterowy, z poddaszem, do wykończenia - 380.000 zł, Wilczyce, 260/560 m<sup>2</sup>, nowy, komfortowy, 3 kondygnacje, okazja - 360.000 zł, do negocjacji, RES, tel. 071/789-96-50, 0603/99-61-80 N01060254

● DOM Radwanice, pow. 150 m<sup>2</sup>, działka o pow. 450 m<sup>2</sup>, po remoncie, ekskluzywnie wyposażony, kafle, panele, okna plastikowe, jaczuzzi, kominek, 3 pokoje, garderoba, pralnia - 300.000 zł, Sępólno, pow. 126 m<sup>2</sup>, działka o pow. 470 m<sup>2</sup>, skrajny szereg, przy parku - 380.000 zł, WORK SERVICE, tel. 071/342-85-03, 0691/53-09-60 N80000634

● DOM wolno stojący Marciszów, okolice Jeleniej Góry, pow. 314 m<sup>2</sup>, w trakcie budowy, zadaszony, 5 pokoi, 2 łazienki, duży taras, działka 800 m<sup>2</sup>, nowe osiedle, atrakcyjna lokalizacja, - 105.000 zł, NOVENA, Wrocław, tel. 071/795-40-40, 0502/30-29-27 W01059884

● DOM wolno stojący z istniejącą od 16 lat działalnością gosp., z możliwością rozszerzenia, Wrocław-Wojczyce, 230 m<sup>2</sup>, z garażem, działka własnościowa 800 m<sup>2</sup>, oferta w internecie: TRO149 http://wkz.autogielda.com.pl, - 700.000 zł, Wrocław, tel. 0602/46-58-04, 0606/14-74-27 W81007054

DOM w Sobótce, wybudowany w 1990 r., na działce 700 m<sup>2</sup>, całość ogrodzona, 35 m od lasu, pod pierwszą górą, pow. użytkowa 220 m<sup>2</sup>, 6 pokoi, w tym salon o pow. 35 m<sup>2</sup> z kominkiem, 2 łazienki, 2 łazienki, 2 x WC, garaż, kotłownia, stych użytkowy, 3 balkony wystroju domo w drewno, wszystkie media, ogrzewanie gazowe, łub tradycyjne - 380.000 zł, Dobkowice, gm. Kobierzycy, tel. 071/311-89-18 po godz. 19

DOM 200 m<sup>2</sup>, w Białym Bloku, duża działka, - 550.000 zł lub wynajem, - 2.300 zł/mies. Białe Błoto, powiat oleśnicki, tel. 0693/39-63-75

DOM wolno stojący wysoki parter, pow. 270 m<sup>2</sup>, na działce o pow. 920 m<sup>2</sup>, c.o. gazowe, kanalizacja miejska, telefon, piękny, wysoki wyzłot, 6 pokoi, 2 łazienki, 2 garaże, 2 kuchnie, taras o pow. 30 m<sup>2</sup>, budynek gosp. pow. 50 m<sup>2</sup>, - 435.000 zł, Bielany Wrocławskie, tel. 0607/57-59-83

DOM w Bielanach Wrocławskich, pow. całkowita 350 m<sup>2</sup>, z cegły, działka o pow. 1100 m<sup>2</sup>, garaż o pow. 40 m<sup>2</sup>, budynek gospodarczy o pow. 100 m<sup>2</sup>, wszystkie media (w tym kanalizacja i gaz), atrakcyjna lokalizacja, - 480.000 zł, Bielany Wrocławskie, gm. Kobierzycy, tel. 071/311-22-81

DOM w zabudowie bliźniaczej, w Bielanach Wrocławskich, podpiwniczony, 6 pokoi, kuchnia, łazienka, 2 x w.c., ganek, taras, pow. użytkowa 145 m<sup>2</sup>, działka 911 m<sup>2</sup>, budynek gospodarczy, c.o. tradycyjne - 380.000 zł lub zamienie na mały dom, pomieszczenia, na wsi w odł. ok. 20 km od Wrocławia, z dopłatą, Bielany Wrocławskie, tel. 071/311-28-60 po godz. 16

DOM poniemiecki wolno stojący, pow. 250 m<sup>2</sup>, w Pławie Gómej, garaż, wszystkie media, - 200.000 zł, Biława, powiat dzierżoniowski, tel. 0698/17-42-92

DOM piętrowy, pow. 300 m<sup>2</sup>, nowe okna, nowa elewacja, instalacja elektryczna i II taryfa na działce 20 a, 15 km od Wrocławia, - 280.000 zł, Bogunów, gm. Żarówina, tel. 071/311-45-39

DOM komfortowy, wyposażony, pow. 300 m<sup>2</sup>, działka 11 arów, atrakcyjna lokalizacja, - 700.000 zł, Brzeg, tel. 0774/11-48-22

DOM wolno stojący 180 m<sup>2</sup>, 2 łazienki, 2 łazienki, 2 wejścia, 5 pokoi, piwnica, stych, garaż z kanałem, pomieszczenia gosp., działka 6 a, cicha i spokojna dzielnica, 100 m od parku, - 230.000 zł, Brzeg, tel. 0774/11-57-41

DOM poniemiecki, 5 km od Środy Śląskiej, działka 1 2 ha, - 23.000 zł, Bukówek, powiat średzki, tel. 0501/15-31-28

DOM jednorodzinny może być 2-rdzinny, pow. 280 m<sup>2</sup>, działka 7 a, salon z kominkiem, duża kuchnia, 7 pokoi, garderoba, 2 garaże, kanalizacja, ogrzewanie olejowe, doceplony, - 370.000 zł, Długole, tel. 071/315-22-83

DOM jednorodzinny pow. 190 m<sup>2</sup>, działka 7 a, w rozliczeniu może być mieszkanie we Wrocławiu, - 330.000 zł, Długole, powiat Wrocławski, tel. 0601/38-94-82

DOM stary, na działce 0,94 ha, szopy, stodoła, garaż, w Dobieszowie koło Głubczyce, 6 km od przejścia granicznego, 4 km do kapliczki, 300 m od lasu, na posesji woda, energia el. 220 i 380 V, telefon, możliwość dokupienia dodatkowo 0,5 ha ziemi, - 40.000 zł, Dobieszów, tel. 0774/85-95-42 wieczorem

DOM drewniany, do remontu, działka 43 ary, sad owocowy, prąd, 50 m od gazu, w okolicy wody, atrakcyjna lokalizacja, na Podkarpaciu, w Gliniku Górnym koło Frysztaka, - 33.000 zł, Frysztak, tel. 017/277-03-30, 0808/26-85-48

DOM wolno stojący pow. 312 m<sup>2</sup>, działka pow. 34 a, częściowo zagospodarowana, 8 km od Głogowa, - 500.000 zł, Głogów, tel. 0609/84-19-13

DOM wolno stojący pow. 146 m<sup>2</sup>, 2 osobne wejścia, blisko centrum, + plac o pow. 845 m<sup>2</sup>, - 97.000 zł, Głogów, tel. 0607/48-07-08

DOM pow. 250 m<sup>2</sup>, 2 garaże, - 180.000 zł, Góra, tel. 055/43-23-04, 0501/12-77-99

DOM, 2003 r. wolno stojący, pow. 405 m<sup>2</sup>, działka 435 m<sup>2</sup>, wykończony, komfortowy, 7 pokoi, 3 łazienki, 2 kuchnie, garaż z 2 samochodami, pomieszczenia gospodarcze, może być dwurodzinny, w Jaworzynie Śląskiej, - 550.000 zł, Jaworzyna Śląska, powiat świdnicki, tel. 0607/99-32-10

DOM wolno stojący 13-letni, pow. 350 m<sup>2</sup>, 3 kondygnacje + budynek gosp. 100 m<sup>2</sup>, 2 garaże, zagospodarowany ogród, działka 10 a, - 600.000 zł, Jeleń-Laskowice, tel. 071/318-11-53

DOM poniemiecki do remontu kapitalnego, - 55.000 zł, Jelenia Góra, tel. 075/55-38-73, 0800/29-72-61

DOM poniemiecki w Jeleniewie, 9 km od Zielonej Góry, - 80.000 zł, Jeleniów, tel. 088/321-47-09

DOM WOLNO STOJĄCY z 1997r., 230 m<sup>2</sup>, klimatyzacja, wysoki standard wykończenia w Kamieniu Wrocławskim, - 400.000 zł, Kamień Wrocławski, tel. 071/318-54-04, 0607/28-69-26

DOM jednorodzinny w Kamieniu Wrocławskim, - 280.000 zł, Kamień Wrocławski, tel. 071/318-56-54, 0608/58-66-71

DOM wolno stojący jednorodzinny, w Kamieniu Żabkowickim, o pow. użytkowej 170 m<sup>2</sup>, wysoki parter, ogródzony, do zamieszkania od zaraz, teren niezalewany, osiedle w pobliżu parku, budynek ocieplony, - 250.000 zł, Kamień Żabkowicki, tel. 074/817-31-45

DOM parterowy, pow. 140 m<sup>2</sup>, po remoncie kapitalnym, lokal handlowy 70 m<sup>2</sup>, w Wieruszowie, stan dobry, - 149.000 zł, Kępno, tel. 062/782-77-57, 0508/30-98-84

DOM jednorodzinny z zabudowania gosp., w miejscowości Leśna, gm. Kłonowa, - 40.000 zł, Kępno, tel. 062/782-11-58

DOM w zabudowie bliźniaczej o pow. 286 m<sup>2</sup>, działka o pow. 0,470 ha, prąd, woda, gaz, telefon, zabudowany z bardzo dobrych materiałów, okna, żaluzje antywłamaniowe, drzwi wejściowe, garażowe, duży taras, wnętrza do wykończenia według własnej aranżacji, - 230.000 zł, Kiełczyn, tel. 071/389-94-00, 0501/40-69-68

DOM jednorodzinny o pow. 196 m<sup>2</sup>, na działce o pow. 560 m<sup>2</sup>, w Kluczborku, położony przy parku miejskim, 5 pokoi, na parterze, duży salon z kuchnią, dom podpiwniczony, piekarnik, ogrzewanie gazowe, - 35.000 zł, Kluczbork, tel. 0800/35-29-98

DOM dwurodzinny pow. 260 m<sup>2</sup>, działka o pow. 0,35 ha, - 300.000 zł, Kluczbork, tel. 0604/48-98-49

DOM Kobierzycy, tel. 071/390-89-34, 071/349-19-90

DOM wolno stojący pow. 181 m<sup>2</sup>, woj. wielkopolskie, powiat Kalisz, miejscowość Zbiark, C.O. zabezpieczenia antywłamaniowe, - 120.000 zł, Konin, tel. 0691/38-07-06

DOM poniemiecki wsi Konary, murowany, do remontu - duża zabudowania gosp., 181 m<sup>2</sup>, woda, sala, telefon, blisko las, spokojna okolica, - 55.000 zł, Krzeczów, tel. 071/389-93-65

DOM piętrowy, 300 m<sup>2</sup>, podpiwniczony, stan idealny, umebelowany, działka 3300 m<sup>2</sup>, zadbane, ładnie zagospodarowana, ogród, sad, kort tenisowy, dwa garaże, bud. gospod. 70 m<sup>2</sup>, lokalizacja Krzywów, 20 km od Leszna (Wielkopolska) blisko las i jezioro, - 500.000 zł, Krzywów, powiat kosiński, tel. 0855/17-00-20, 065/517-04-54 (zdjęcia do tej oferty można zobaczyć w internecie pod numerem - A01712 http://wkz.autogielda.com.pl)

DOM wolno stojący, podpiwniczony, parter: dwa lokale 33 m i 80 m, piętro 111 m, trzy oddzielne wejścia, nadaje się na działalność: sklep, biura, gabinety lub cicha produkcja, grunt własny, lokalizacja na osiedlu Piaskary (blokowskie), - 300.000 zł, Legnica, tel. 0603/17-23-95 (zdjęcia do tej oferty można zobaczyć w internecie pod numerem - A01677 http://wkz.autogielda.com.pl)

DOM o pow. 290 m<sup>2</sup>, w tym salon 60 m<sup>2</sup>, 8 pokoi, kuchnia, 2 łazienki, garaż, piwnica, działka 6,5 a, ogród rekreacyjny, atrakcyjna lokalizacja, blisko rzeki, łąki, kapieleski, spokojna dzielnica, możliwość prowadzenia działalności gosp., - 335.000 zł, Legnica, tel. 078/852-46-81

DOM w zabudowie szeregowej skrajny, 5 pokoi, na parterze część handlowa, do zamieszkania od zaraz, - 270.000 zł, Legnica, tel. 0691/94-38-88

DOM jednorodzinny wolno stojący z zabudowaniem warsztatowe, działka 3000 m<sup>2</sup>, możliwość prowadzenia działalności rzemieślniczej, w Kąkolewie (5 km od Leszna), - 190.000 zł, Leszno, tel. 0508/50-19-50

DOM wolno stojący 2-piętrowy, komfortowo wykończony, garaż 2-bokowy wolno stojący, działka 450 m<sup>2</sup>, własnościowa, możliwość zamieszkania 3 rodzin, ul. Lipowa 5, (os. Polne), - 300.000 zł lub wynajem, Lubin, tel. 078/846-70-82, 0604/41-53-19 (zdjęcia do tej oferty można zobaczyć w internecie pod numerem - A04088 http://wkz.autogielda.com.pl)

DOM o pow. 240 m<sup>2</sup>, na działce 30 a, w Chrząstniku koło Lubina, - 220.000 zł, Lubin, tel. 078/844-80-36, 099/73-58-80

DOM w Żarach, o pow. 110 m<sup>2</sup>, 4 pokoje, 2 kuchnie, wszystkie media, 7 a działka własnościowa, - 170.000 zł, Lubin, tel. 0693/42-25-89

DOM w Lubomierzu, przy ul. Majowej, może być na działalność gospodarczą, parterowy, pow. 250 m<sup>2</sup>, działka 3080 m<sup>2</sup>, nowe okna i instalacja elektryczna, sad, - 150.000 zł, Lubomierz, powiat Nowożycki, tel. 0691/79-21-21

DOM - zabudowania gosp., nadaje się na prowadzenie działalności gosp., 6 km od Wrocławia, - 300.000 zł, Lutynia, tel. 0506/33-40-24

DOM jednorodzinny, pow. 102 m<sup>2</sup>, wszystkie media, c.o., woda, WC, łazienka, 2 pokoje, kominek, do zamieszkania, podwojona brama wjazdowa (kryta), osobne wejście do mieszkania, w Miejskiej Górze, - 38.000 zł, Miejska Góra, tel. 065/547-42-85

DOM jednorodzinny o pow. 200 m<sup>2</sup>, działka o pow. 1000 m<sup>2</sup>, atrakcyjna lokalizacja, nowo wybudowany, - 500.000 zł, Miętna, tel. 071/317-89-44, 0603/05-70-42

DOM do remontu, do zamieszkania, pow. 340 m<sup>2</sup>, działka 5 a, razem ze sklepem o pow. 100 m<sup>2</sup>, przy głównej drodze, nowe CO, okna, 5 pokoi, kuchnia, łazienka, 3 wejścia, stych 100 m<sup>2</sup>, możliwość adaptacji na mieszkanie, - 170.000 zł, Minkowice Oławskie, tel. 071/318-60-03, 0601/89-95-72

DOM pow. 270 m<sup>2</sup>, działka 7 a, - 550.000 zł, Mirków, tel. 071/315-10-31

DOM w Namysłowie, prod. Stalbud, mieszkanie 60 i 110 m<sup>2</sup>, - 145.000 zł, Namysłów, tel. 0603/95-75-82

DOM wolno stojący pow. 180 m<sup>2</sup>, 6 pokoi, salon z kominkiem, duża kuchnia i jadalnia, 2 łazienki, okna PCV, garaż, taras, podpiwniczony, ogrzewanie gazowe, węgiel i elektryczne, działka pow. 7,5 a, ogrodzona, obsadzona drzewkami i krzewami owocowymi, - 340.000 zł, Namysłów, tel. 0502/49-47-02

DOM wolno stojący w Wierzbicicach, pow. 150 m<sup>2</sup>, działka o pow. 15 a, - 40.000 zł, Niemodlin, tel. 071/460-62-08

DOM poniemiecki w trakcie remontu, nowy dach, okna, kominy, możliwość prowadzenia baru, gastronomicznej, do swobodnej adaptacji wnętrza, media, grunty o pow. 0,9 ha, ok. Bara, - 45.000 zł, Nowa Ruda, tel. 074/872-20-39, 074/872-38-42 po godz. 20

nie-rodzący, wszystkie media, - 170.000 zł, Piszczycy, powiat dzierżoniowski, tel. 074/836-71-00, 074/833-89-91 wieczorem

DOM jednorodzinny działka 7 a, w pobliżu kościoła, szkoła, ośrodek zdrowia, skłapy i stacja paliw, - 55.000 zł, Płatarówka, tel. 075/722-18-97, 0506/86-95-28

DOM w zabudowie szeregowej parterowy, pow. mieszka 98 m<sup>2</sup>, pow. całkowita 151 m<sup>2</sup>, piwnica, garaż, nowa okna, miedziana instalacja c.o., nowe posadzki, ocieplony, przyłącza miejskie, stych pow. 287 m<sup>2</sup>, - 205.000 zł, Polkowice, tel. 078/845-34-54

DOM w Przedczu koło Kłodawy, oficyna, działka 3 150 m<sup>2</sup>, ogrodzony, drzewa, przyjeżdża, prąd, woda, telefon, kuchnia wyposażona, - 80.000 zł, Poznań, tel. 081/833-91-43

DOM w Skokowej, 35 km od Wrocławia, z lat 90, - 195.000 zł, Prusica, tel. 071/312-37-86

DOM pow. użytkowa 120 m<sup>2</sup>, na osiedlu Zdrojowym, cicha i spokojna okolica, połozona 7 km od granicy Wrocławia i 5 km od autostrady A4, działka budowlana w zabudowie jednorodzinnej wolno stojąco, pow. 1136 m<sup>2</sup>, ubrojenie (woda, skrytka energetyczna 9 kW) docelowo gaz i kanalizacja (koniec 2004 r.), - 150.000 zł, Smolec, tel. 071/316-18-08

DOM w Smolcu, pow. 300 m<sup>2</sup>, duży salon 130 m<sup>2</sup> z kominkiem, w pełni ubrojona działka 3000 m<sup>2</sup>, przepiękna, spokojna okolica, lasy i tereny zielone, druga linia zabudowy, rok budowy 2000, garaż o pow. 100 m<sup>2</sup> na 4 samochody osobowe, centralny odkurzacz, media (woda, prąd, telefon), podpiwniczony, dwukondygnacyjny-wypodasza i garaż, 320 m<sup>2</sup> powierzchni użytkowej, działka 6 arów, 30 km od Wrocławia, - 195.000 zł, Świdnica, tel. 0802/32-16-98 do 21

DOM poniemiecki, 2-piętrowy, zamieszkały, pow. 300 m<sup>2</sup>, 9 pokoi, 3 kuchnie, 3 garaże, c.o., łazienka, 2 telefony, 2 ujęcia wody, pomieszczenia i zabudowania, wolno stojący, działka o pow. 0,50 ha, szkoła, las, woda, PKP, kościół, koło Świdnicy, - 170.000 zł lub zamienie Świdnica, tel. 0604/63-58-33

DOM wolno stojący pow. mieszkalna 380 m<sup>2</sup>, bar o pow. 107 m<sup>2</sup>, pomieszczenie na sklep - 80 m<sup>2</sup>, 3 garaże, jeden z kanałem, pomieszczenia gospodarcze, stodoła, grunt rolny o pow. 1,40 ha, - 270.000 zł, Świebodzice, powiat świdnicki, tel. 074/857-30-15

DOM poniemiecki duże podwórko (0,17 ha), do remontu, we wsi Czeszów, gmina Zawonia, - 75.000 zł, Trzbanica, tel. 0808/63-04-29

DOM jednorodzinny wolno stojący, pow. 320 m<sup>2</sup>, 7 pokoi, 2 łazienki, 2 łazienki, ogrzewanie gazowe, komfortowy, ocieplony, wykończony, działka 8,5 arów (zagospodarowana), taras z zadaszeniem, garaż w budyńku, balkon, - 599.000 zł, Trzbanica, tel. 0603/93-02-86

DOM wolno stojący w Starych Bogaczowicach, do remontu, działka o pow. 12 a, - 35.000 zł, Wałbrzych, tel. 0808/63-12-94

DOM jednorodzinny parterowy, pow. 126 m<sup>2</sup>, 4 pokoje, c.o. gazowe, ocieplony, kafelki, panele, działka o pow. 1100 m<sup>2</sup>, zabudowa-

**SYNDYK MASY UPADŁOŚCI**  
**Zakładów Przemysłu Jedwabniczego "NOWAR" S.A.**  
 57-400 Nowa Ruda, ul. Piłsudskiego 27  
 tel. 0-606 662 127, 0-606 933 192, 074/872-40-51  
 zaprasza do składania ofert pod wyżej podanym adresem.

Do sprzedaży na bardzo korzystnych warunkach są przeznaczone następujące nieruchomości:

**nieruchomość zabudowana położona w Nowej Rudzie przy ul. Piłsudskiego 27, posiadająca księgę wieczystą KW 10877, o powierzchni 12.716,71 m<sup>2</sup>, w której skład wchodzi:**

- trzypiętrowy budynek administracyjny-biurowy o powierzchni użytkowej 1661,38 m<sup>2</sup> i kubaturze 7604 m<sup>3</sup>, o wysokich pomieszczeniach
- hala produkcyjna o powierzchni użytkowej 2842,96 m<sup>2</sup> i kubaturze 13006 m<sup>3</sup>
- pomieszczenia magazynowe o powierzchni 1054,65 m<sup>2</sup> i kubaturze 5776 m<sup>3</sup>
- skwer, plac o powierzchni 655 m<sup>2</sup>.

Ceny nieruchomości i placu do negocjacji.

OPC41332

gabinet z niezależnym wejściem, okna z roletami - 1.200.000 zł, Smolec, powiat wrocławski, tel. 0608/52-03-08

DOM, rezydencja w pięknej okolicy, działka w pełni ubrojona, obsadzona drzewami, ogród, nowy dom z 2000 r., osobne wejście do pomieszczenia biurowego, ponad 100 m<sup>2</sup> salon z kominkiem i rozprawianiem ciepła, dojazd do domu po kostce granitowej 70 m, plac zabaw, garaż na 4 samochody osobowe, telefon i ISDN - 1.200.000 zł, Smolec, powiat wrocławski, tel. 0608/52-03-08

DOM wolno stojący, pow. 320 m<sup>2</sup>, do zamieszkania, budynek gospodarczy o pow. 45 m<sup>2</sup>, basen (do wykończenia), wszystkie media, działka o pow. 700 m<sup>2</sup> (zagospodarowana), zielona okolica, - 420.000 zł lub zamienie, Strzelca Krajeńska, tel. 0608/40-75-31

DOM w zabudowie bliźniaczej 45 km od Wrocławia, osiedle w Żelowicach, pow. 71 m<sup>2</sup>, 3 pokoje, kuchnia, łazienka, piwnica + budynek gosp., posiada 1,285 a, - 85.000 zł, Strzelin, tel. 071/392-11-71

DOM w zabudowie bliźniaczej Żelowice, działka o pow. 12 a, spokojna okolica, kuchnia, 3 pokoje, łazienka, piwnica, budynek gospodarczy, nowy dach z blachy k. Strzelina, - 55.000 zł, Strzelin, tel. 071/793-87-55

DOM jednorodzinny w Strzelinie, 5 pokoi, kuchnia, 2 łazienki, 2 balkony, taras + garaż, działka o pow. 522 m<sup>2</sup>, - 270.000 zł, w rozliczeniu może być mieszkanie 3-pokojowe, Strzelin, tel. 071/392-43-39 po godz. 18

DOM wolno stojący wysoki parter, garaż, pomieszczenia gospodarcze z mieszkaniami, podwórko wyłożone odpadami marmuru,

nia gosp., 25 km od centrum Wrocławia, - 157.000 zł, Wierzbno, powiat olawski, tel. 0601/77-37-89

DOM z budynkami gospodarczymi nie przylegającymi do domu, 2 stodoły i stajnie, media, woda, cicha okolica, grunt, sad, - 0,6 ha, - 80.000 zł, Wińsko, tel. 071/380-23-85

DOM parterowy, pow. 167/1254 m<sup>2</sup>, kominek, taras, garaż wolno stojący, pow. 30 m<sup>2</sup>, II taryfa elektryczna, - 420.000 zł, Wisznia Mała, tel. 0607/30-62-06

DOM jednorodzinny pow. 107 m<sup>2</sup>, piętrowy, na działce o pow. 13 a, podpiwniczony, na piętrze 4, 4 pokoje, łazienka, WC, na parterze - duża kuchnia, pokój, garaż, WC, taras, budynek gosp., - 95.000 zł, Wołczyn, tel. 078/877-98-18

DOM wolno stojący w trakcie budowy, przy lesie, pow. 137 m<sup>2</sup>-bud. gospodarczy 35 m<sup>2</sup>, ogrodzony, na działce 1700 m<sup>2</sup>, w miejscowości Lubnów, gm. Oborniki Śląskie, 18 km od centrum Wrocławia, - 165.000 zł, Wólb, tel. 071/389-20-72, 0607/43-97-00

DOM, 1999 r. jednorodzinny, wolno stojący, na Stabłowicach, we Wrocławiu, parterowy, poddasze użytkowe, pow. 210 m<sup>2</sup>, działka 900 m<sup>2</sup>, 5 pokoi, - 550.000 zł, Wrocław, tel. 0604/86-21-84

DOM w zabudowie bliźniaczej 2-piętrowy, pow. 200 m<sup>2</sup>, działka pow. 600 m<sup>2</sup>, we Wrocławiu, - 550.000 zł, Wrocław, tel. 071/368-14-11

DOM jednorodzinny komfortowy, o pow. 150 m<sup>2</sup>, 4-pokojowy, salon z kominkiem, 2 łazienki, garaż, działka o pow. 600 m<sup>2</sup>, oczko wodne, skalniak, - 385.000 zł, Wrocław, tel. 071/346-44-32

DOM wolno stojący przedwojenny, pow. 150 m<sup>2</sup>, działka o pow. 1700 m<sup>2</sup> w Oławie, - 170.000 zł, Wrocław, tel. 071/348-30-85

DOM o pow. 196 m<sup>2</sup>, parter bez piwnicy, poddasze, stan surowy zamknięty + dom 80 m<sup>2</sup>, parter do zamieszkania, ogrzew. kominkowe + podłogowe oł, działka 28500 m<sup>2</sup>, ogrodzona, obsadzona dookoła brzoza, sosna, leszczyna, sad 1,5 ha wsiwno-brzoskwinowy (można kontynuować produkcję) - 990.000 zł, Wrocław, tel. 060/147-38-57

DOM w zabudowie szeregowej Wrocław Wojczyce, na działce 193 m<sup>2</sup>, pow. użytkowa 150 m<sup>2</sup>, salon 34 m<sup>2</sup>, 4 pokoje, kuchnia, 2 łazienki, taras 40 m<sup>2</sup>, garaż na dwa samochody, pralnia 12 m<sup>2</sup>, piwnica 25 m<sup>2</sup>, poddasze 80 m<sup>2</sup> do zabudowy, opaska, odwołanie, własność, - 520.000 zł, Wrocław, tel. 0608/45-08-65

DOM poniemiecki, podpiwniczony, 120 m<sup>2</sup>, na Kowalach, działka narożna 850m<sup>2</sup>, duży garaż wolno stojący, 62m<sup>2</sup>, z kanałem, nadający się na działalność gospodarczą, - 340.000 zł, Wrocław, tel. 071/345-74-48, 0609/77-09-50

DOM w zabudowie bliźniaczej pow. 200 m<sup>2</sup>, działka 820 m<sup>2</sup>, 4 pokoje, salon 38 m<sup>2</sup> z kominkiem, kuchnia, 3 łazienki, piwnice, stych zabudowany z najlepszych materiałów, ogrzewanie gazowe i kominkowe (sezon 800, zł), zabany ogród, pom. gosp., możliwość rozbudowy możliwość prowadz. działalno., - 448.000 zł, Wrocław, tel. 071/351-19-28 (zdjęcia do tej oferty można zobaczyć w internecie pod numerem - A01701 http://wkz.autogielda.com.pl)

DOM w zabudowie bliźniaczej na Stabłowicach, po remoncie, 4 pokoje, kuchnia, łazienka, nowe ogrzewanie gazowe, dwa poziomy ok 100 m<sup>2</sup>, stych z możliwością adaptacji pod pokój, działka 800 m<sup>2</sup>, odcinanie domy bliźniaczej i jednorodzinnej, - 295.000 zł do negocjacji, Wrocław, tel. 0698/02-70-38, 071/353-76-25 (zdjęcia do tej oferty można zobaczyć w internecie pod numerem - A01700 http://wkz.autogielda.com.pl)

DOM wolno stojący na Pilczycach o pow. całkowitej 200 m<sup>2</sup>, działka 830 m<sup>2</sup> do zamieszkania, nadający się do prowadzenia działalności gosp., możliwość rozbudowy, bez pośredników, - 397.000 zł, Wrocław, tel. 071/353-78-48 (zdjęcia do tej oferty można zobaczyć w internecie pod numerem - A00734 http://wkz.autogielda.com.pl)

DOM w zabudowie szeregowej 200 m<sup>2</sup> do wykończenia, 4 pokoje + salon, ogrzewanie CO na gaz na prąd, działka 5000 m<sup>2</sup>, Krolkowice koło Kobierzycy, - 250.000 zł do negocjacji, Wrocław, tel. 071/311-19-98, 0697/78-57-80

DOM wolno stojący Strachocin, pow. 180 m<sup>2</sup>, rok budowy 1998, 2 garaże, ocieplony, po modernizacji, nowa droga osiedlowa, wszystkie media, - 540.000 zł, Wrocław, tel. 0801/47-39-55

DOM w zabudowie szeregowej działka o pow. 250 m<sup>2</sup>, własność, wszystkie media miejskie, bez pośredników, - 400.000 zł, Wrocław, tel. 071/346-67-59, 0694/75-54-30

DOM w zabudowie bliźniaczej rozdzielony garażami, piętrowy, kryty dachówka, stan zamieszkały 90%, pow. ogólna 300 m<sup>2</sup>, 3 sypialnie, 3 łazienki, 2 duże salony - drugi w stanie surowym otwartym, Wrocław - Psary, - 450.000 zł, Wrocław, tel. 071/372-69-58

DOM wolno stojący nowy, pow. użytk. 150 m<sup>2</sup>, 5 sypialni, salon, kuchnia, 2 łazienki, brak urządzeń sanitarnych i podłóg, działka pow. 1000 m<sup>2</sup>, w Paarach, 10 km od centrum Wrocławia, kier. północny, dojazd MPK, blisko szkoły, - 280.000 zł, Wrocław, tel. 0504/15-29-16

DOM pow. użytkowa 138 m<sup>2</sup>, w zabudowie bliźniaczej, działka o pow. 9 arów, budynek gospodarczy o pow. 50 m<sup>2</sup>, wszystkie media, - 350.000 zł, Wrocław, tel. 0808/74-40-85

DOM wolno stojący, działka 700 m<sup>2</sup>, do zamieszkania od zaraz, ogrzewanie olejowe, zagospodarowany ogród, w Kostomłotach koło Środy Śląskiej, od strony Białan Wrocławskich - 350.000 zł lub zamienie na mieszkanie, we Wrocławiu, Wrocław, tel. 071/349-47-31, 0888/71-64-19

DOM wolno stojący nowy, atrakcyjny, w Jelczu-Laskowicach, pow. użytkowa 218 m<sup>2</sup>, na działce o pow. 17 a, wszystkie media, - 390.000 zł, Wrocław, tel. 071/372-11-46

DOM nowy, 14 km od centrum Wrocławia, w kier. północnym, pow. 170 m<sup>2</sup>, 5 pokoi, 2 łazienki, kuchnia, garaż 30 m<sup>2</sup>, c.o. szafowe, działka o pow. 7 a, - 330.000 zł, Wrocław, tel. 0605/67-01-67

DOM parterowy, we Wrocławiu, na Kowalach, pow. 73 m<sup>2</sup>, po remoncie, 3 pokoje, ogrzewanie gazowe, działka 508 m<sup>2</sup>, - 195.000 zł, Wrocław, tel. 071/529-73-06, 0503/35-11-14

DOM parterowy, przedwojenny, możliwość przebudowy na działalność handlową, w ciągu handlowym, w woj. wielkopolskim, - 70.000 zł, Wrocław, tel. 071/361-88-91

DOM



koje, kuchnia, łazienka, wszystkie media, ziemia 51 a, 10 km od Szprotawy, - 115 000 zł. Międzyziesie, powiat zagański, tel. 060336-54-61

DOM NA WSI po remoncie, działka pow. 0.49 ha, wymiarami wieża-badałowa, nowa c.o., okna, drzwi, tylni dziedziń, posadzka-taraktowa, panele, kominek + winda, parter pow. 120 m<sup>2</sup>, mebliwa adaloka poddasza, 2 garaże, spokojna okolica - 150 000 zł. Nowa Wieś, gm. Nowogrodzice, tel. 075736-20-66, 050823-50-66

DOM NA WSI pow. 100 m<sup>2</sup>, nowa instalacja c.o., telefon, na działce o pow. 10 a, na strachu ws, blisko las, spokojna okolica, 5 km od Ostrowsza, - 42 000 zł. Ostrowsze, tel. 062731-51-88

DOM NA WSI z budynkami gospodarczymi, do remontu, działka o pow. 0.3 ha (możliwość powiększenia), przy lesie i stawach, w okł. 10 kilometrów, - 80 000 zł. Otumuchów, tel. 077431-36-26, 069220-10-10

DOM NA WSI 5 km od Lubania, w kier. Zgorzelec, grunt o pow. 4 ha, mała gospodarstwo rolne, 4 pokoje, kuchnia, w.c., maszyny rolnicze, ogrzewanie Ursus C-370, bez pośredników, - 290 000 zł. Piarszowice, gm. Lubań, tel. 075721-70-53

DOM NA WSI jednorodzinny pow. 200 m<sup>2</sup>, komfortowy, działka o pow. 30 a, - 340 000 zł. Raszków, powiat lubiński, tel. 069540-92-46

DOM NA WSI jednorodzinny wysoki standard, na działce o pow. 1300 m<sup>2</sup>, - 250 000 zł. Ruzów, powiat zgorzelecki, tel. 069540-14-82

DOM NA WSI 100 m<sup>2</sup>, działka 0.15 ha, 3 pokoje, łazienka, c.o., wodociąg, siła, strych wysoki 90 m<sup>2</sup>, na skraju lasu, 300 m od lasu, 25 km od Wrocławia, teren ekologiczny, cisza, spokój, mikroklimat, - 170 000 zł. Sądów, tel. 071315-54-42

DOM NA WSI 35 km od granicy Wrocławia, powierzchnia mieszkalna 120m<sup>2</sup>, - poddasze do adaptacji, działka 0.5 ha, zabudowana gospodarczo, spokojna, czysta okolica, blisko las, do zamieszkania od zaraz, wodociąg, siła, CO, telefon, - 130 000 zł. Suchowice, k. Jordanowa Śl., tel. 071373-78-87

DOM NA WSI wolno stojący w parku krajobrazowym, Dolina Baryczy, w obrębie wsi stawy i lasy, grunt rolny wokół budynku mieszkalnego, 280 a, 5 klasa, 70 km od Wrocławia, - 72 000 zł. Szklarska Śląska, woj. wielkopolskie, tel. 069120-09-06 (zdjęcia do tej oferty można zobaczyć w internecie pod numerem - A01866 http://wkw.autogielda.com.pl)

DOM NA WSI poniekimiecki, do remontu, w okolicy Sulikowa, działka budowlana 5.100 m<sup>2</sup>, prąd, woda, przy drodze asfaltowej, stawa 8 arów, sad owocowy, - 12 000 zł (w rozliczeniu może być bud.) Szklarska Poręba, tel. 075717-26-38 po godz. 20

DOM NA WSI jednorodzinny pow. 92 m<sup>2</sup>, budynek gosp. o pow. 40 m<sup>2</sup> przerebony na mieszkanie, działka 1.5 ha, - 30 000 zł. Szychyngowa, powiat wrocławski, tel. 069868-53-90 wieczorem

DOM NA WSI po remoncie, pow. 400 m<sup>2</sup>, zabudowana gospodarczo, wszystkie media, idealny na działalność gospodarczą, okolice wycypoczkowe, - 300 000 zł. Scinawa Mała, gm. Korfańców, powiat nyski, tel. 077431-28-81

DOM NA WSI poniekimiecki wolno stojący, pow. 150 m<sup>2</sup>, działka o pow. 80 a + pomieszczenia gospodarcze, 3 garaże, stawa, możliwość prowadzenia sklepu, w miejscowości Granica koło Strzegomia, - 69 000 zł. Świebodzice, tel. 074854-17-46, 060493-26-43

DOM NA WSI prąd, siła, woda, do remontu, podpiwniczony, piętrowy + zabudowania gosp. sad, działka o pow. 1 ha, spokojna miejscowość w okolicach Bolkowa, - 82 000 zł. Walbrzych, tel. 074847-68-70 po godz. 17

DOM NA WSI działka 12 arów, zabudowana gospodarczo, garaż, nowa okna i dach, w okolicy lasu jeziora, w Wiewię, - 105 000 zł. Wiewię, tel. 065549-40-83, 060923-50-07

DOM NA WSI poniekimiecki na działce o pow. 37 a, - 60 000 zł Wrocław, tel. 060434-01-53

DOM NA WSI w Borach Słobrowskich, była leśniczówka, 80 km od Wrocławia, po remoncie kapitałowy (okna, strych, sufit, drewniane podłogi itd.), wykończony w 70%, nowa kuchnia i łazienka i ogród, działka 19 a, nadaje się do dobrej myśliwki lub agroturystyki, atrakcyjna lokalizacja, cicha i spokojna okolica - 200 000 zł. Wrocław, tel. 060271-24-42

DOM NA WSI poniekimiecki w Szklarach, zabudowania gosp. - 65 000 zł. Wrocław, tel. 071322-19-26, 050224-92-32

DOM NA WSI poniekimiecki, podpiwniczony, 3 pokoje, kuchnia, łazienka, CO, woda, działka 30 a - zabudowania gosp., blisko Człuchowicy, - 64 000 zł. Wrocław, tel. 060192-28-65

DOM NA WSI jednorodzinny wolno stojący o pow. 120 m<sup>2</sup> + budynek gosp., działka 99 a, w Przyszyniu Dolnej, - 120 000 zł. Wschowa, tel. 065540-48-12

DOM NA WSI pow. 180 m<sup>2</sup>, 2 kuchnie, łazienka, WC, CO, spiżarnia, piwnica, balkon 18 m<sup>2</sup>, zabud. gosp., 2 garaże z kanałem 66 m<sup>2</sup>, 2 wiaty 88 m<sup>2</sup>, stodoła 104 m<sup>2</sup>, siła, woda, telefon; działka 1630 m<sup>2</sup>, 18 km od Świdnicy - 159 000 zł lub zam. na mieszkanie we Wrocławiu Zastrzeże, kamień Żarów, tel. 074858-90-19, 060807-55-08 (zdjęcia do tej oferty można zobaczyć w internecie pod numerem - AM0058 http://wkw.autogielda.com.pl)

DOM NA WSI nowy, do wykończenia, pow. 150 m<sup>2</sup>, dachówka JBW, okna plastikowe ze szprosami, działka o pow. 1360 m<sup>2</sup>, w Płanicy, w kierunku Strzelina, 25 km od Wrocławia, nie przy głównej drodze, - 95 000 zł. Zgorzelec, tel. 060715-15-08

DOM NA WSI pow. 150 m<sup>2</sup>, nowy, działka o pow. 1360 m<sup>2</sup>, możliwość powiększenia, 30 km od centrum Wrocławia, w Płanicy 19 D, w kierunku Strzelina, 13 km od autostrady, położony na skraju osiedla domków jednorodzinnych, - 95 000 zł. Zgorzelec, tel. 075775-89-19

DOM NA WSI 5 pokoi, kuchnia, stodoła i budynek gosp., działka 0.43 ha lub 1.30 ha, - 95 000 zł. Żeliszów, gm. Bolesławiec, tel. 069271-73-42

DOM NA WSI po remoncie kapitałowy - zabudowania gosp. (stodoła, stajnia), garaż na 2 samochody ciężarowe z naczipą, działka 1 ha (wraz z przepływowym strumieniem), atrakcyjna lokalizacja, możliwość prowadzenia działalności gospodarczej, - 107 000 zł. Żuków, powiat nowosolski, tel. 060918-57-64

● DOM W BUDOWIE rozpoczęta budowa, w Polkowicach, pow. 119245 m<sup>2</sup>, wybudowana piwnica i garaż, aktualne pozwolenie na budowę, - 81 000 zł do neg., BN AS Polkowice, tel. 076847-46-20 (fax), 076724-84-80 N84000614

DOM W BUDOWIE pow. 1461 000 m<sup>2</sup>, fundament płyta, przyłącza (woda, prąd, liczniki), działka zagospodarowana, przy lesie, dokumentacja, 30 km od Wrocławia, - 54 000 zł, tel. 060226-33-38

DOM W BUDOWIE na wsi, wśród lasów, poddasze użytkowe, częściowo zamknięty, pow. 189 m<sup>2</sup>, rozpoczęta budowa budynku gęstość o pow. 42 m<sup>2</sup>, działka 0.3 ha, przyłącza do lasu, gm. Twardogóra, - 150 000 zł, tel. 069345-88-31

DOM W BUDOWIE nowy, stylizowany na dworek, pow. 130 m<sup>2</sup>, na działce o pow. 1300 m<sup>2</sup>, przy trasie na Warszawę, za Długoleką, 15 km od centrum, ogrzewanie podłogowe + kominek z rozprowadzeniem ciepła, okna antywłamaniowe, rolety, alarm, kamera zewnętrzna, wysoki standard, do wykończenia dach, do zamieszkania - 299 000 zł, w rozliczeniu może być mieszkanie. Stępn, tel. 071315-73-88, 060723-15-15

DOM W BUDOWIE stan surowy zamknięty, działka o pow. 5.5 a, - 200 000 zł. Kietczewo, powiat wrocławski, tel. 060226-19-73

DOM W BUDOWIE w zabudowie szeregowej, stan surowy, działka 0.21 ha, w Lubinie, na Przylęślu, - 145 000 zł lub zamienie na mieszkanie 3- albo 4-pokojowe, w Lubinie. Lubin, tel. 060365-76-77

DOM W BUDOWIE wolno stojący stan surowy otwarty, działka 1000 m<sup>2</sup>, wykonane przyłącza instalacje wewnętrzne: gaz, woda, prąd, telefon, kanalizacja, - 150 000 zł, w rozliczeniu może być mieszkanie 2-pokojowe 30-40 m<sup>2</sup>. Marcinkowice, gm. Olawa, tel. 071790-46-87, 050224-81-40

DOM W BUDOWIE działka o pow. 11 a, - 10 000 zł. Minkowice Oławskie, tel. 071303-59-21

DOM W BUDOWIE w Oleśnicy, ul. Moniuszki, 80 m<sup>2</sup>, zadaszony, wysoka zabudowa, fundamenty 180 m<sup>2</sup>, przygotowane do zabudowy, działka przemysłowa o pow. 925 m<sup>2</sup>, - 100 000 zł. Oleśnica, tel. 050371-03-71 (zdjęcia do tej oferty można zobaczyć w internecie pod numerem - A01718 http://wkw.autogielda.com.pl)

DOM W BUDOWIE o pow. 250 m<sup>2</sup>, stan surowy otwarty, zadaszony media, działka ogrodzona o pow. 752 m<sup>2</sup>, nad zalewem w Borzygniewie (gm. Międków), - 115 000 zł lub zamienie na mieszkanie we Wrocławiu. Oleśnica, tel. 071314-91-22

DOM W BUDOWIE wolno stojący w Olawie, stan surowy otwarty, pow. 180 m<sup>2</sup>, działka o pow. 580 m<sup>2</sup>, - 90 000 zł. Olawa, tel. 071313-36-96

DOM W BUDOWIE jednorodzinny wolno stojący, w Osolinie, działka 30 a, - 240 000 zł. Osolin, powiat trzebnicki, tel. 060484-77-46

DOM W BUDOWIE pow. 150 m<sup>2</sup>, dachówka JBF, okna plastikowe, stan surowy zamknięty, działka o pow. 1360 m<sup>2</sup>, w kierunku Strzelina, 25 km od Wrocławia, możliwość powiększenia działki, utwardzony dojazd, na uboczu osiedla, - 95 000 zł. Pławna, powiat szlacheński, tel. 060225-27-11

DOM W BUDOWIE jednorodzinny, w Krzeczynie Wielkim, pow. 187 m<sup>2</sup>, stan surowy zamknięty, ocieplony, działka o pow. 1500 m<sup>2</sup>, - 190 000 zł. Prochowice, tel. 078858-51-24

DOM W BUDOWIE w Smolcu, stan surowy zamknięty, ogrodzony, pow. 210 m<sup>2</sup>, działka 1149 m<sup>2</sup>, prąd, woda, gaz, - 220 000 zł. Smolec, powiat wrocławski, tel. 060174-46-05

DOM W BUDOWIE jednorodzinny w Jutrosinie, o pow. 200 m<sup>2</sup>, stan surowy zamknięty, działka o pow. 600 m<sup>2</sup>, - 80 000 zł. Ślaskowo, tel. 065547-16-32, 060833-73-12

DOM W BUDOWIE jednorodzinny na działce 1400 m<sup>2</sup>, w Granicach pow. użytkowa 140 m<sup>2</sup>, zadaszony, stan surowy, na solidnym fundamencie, wykonany z najlepszych materiałów (keramzyt), w spokojnej okolicy, z dobrym dojazdem do miast, - 85 000 zł. Wądroże Wielkie, pow. Jaworski, tel. 060938-87-74 (zdjęcia do tej oferty można zobaczyć w internecie pod numerem - A01518 http://wkw.autogielda.com.pl)

DOM W BUDOWIE pow. 160900 m<sup>2</sup> z porothermu, zadaszony, dachówka ceramiczna, - 180 000 zł. Wilkczyn, tel. 060996-03-34

DOM W BUDOWIE stan surowy otwarty, zadaszony, pow. zabudowy 144 m<sup>2</sup>, parter + poddasze, przyłącza: prąd, woda, telefon, działka 1270 m<sup>2</sup>, w Morzynie Wielkim, okolice Osoli, - 77 000 zł. Wrocław, tel. 071383-14-94 po godz. 18 (zdjęcia do tej oferty można zobaczyć w internecie pod numerem - AC0748 http://wkw.autogielda.com.pl)

DOM W BUDOWIE wolno stojący w Wilkyszynie, pow. 164 m<sup>2</sup>, 1 km od granic Wrocławia, działka 1000 m<sup>2</sup>, stan budowy zaawansowany, ładny, droga, prąd, woda, - 265 000 zł. Wrocław, tel. 071373-67-73, 050403-17-69 (zdjęcia do tej oferty można zobaczyć w internecie pod numerem - AM0057 http://wkw.autogielda.com.pl)

DOM W BUDOWIE wolno stojący, stan surowy zadaszony, zamknięty, pow. 240 m<sup>2</sup>, działka 1100 m<sup>2</sup>, w Kamieniu Wrocławskim, - 275 000 zł. Wrocław, tel. 071341-70-09

DOM W BUDOWIE na granicy Wrocławia, działka 2.000 m<sup>2</sup>, zadrzewiona, uzbrojona - 100 000 zł oraz działki pod budownictwo przemysłowe lub siedliskowe, uzbrojone, 8 km od Ryknia - 10 zł/m<sup>2</sup>. Wrocław, tel. 050287-39-93, 069636-14-74

DOM W BUDOWIE wolno stojący pow. 380 m<sup>2</sup>, stan surowy zamknięty, działka o pow. 1200 m<sup>2</sup>, blisko centrum Wrocławia, - 290 000 zł. Wrocław, tel. 071351-77-37

DOMY wolno stojące - 90 000 zł lub zamienie na mieszkanie we Wrocławiu 1-lub 2-pokojowe. Sólniki Wielkie, tel. 071315-62-85

● DOMEY I DZIAŁKI - Kamieniec Wrocławski, 750/4000 m<sup>2</sup>, do uzgodn., Wojsce, szereg, 180/273 m<sup>2</sup> - 410.000 zł, Maślice, szereg, 240/320 m<sup>2</sup> - 385.000 zł, Wilczyce, wolno stojący, 200/812 m<sup>2</sup>, komfort, - 550.000 zł, Strzalin, bliźniaki, 160/300 m<sup>2</sup>, do uzgodn., Raczyce, kier. Żebice, 120 m<sup>2</sup>, działka - 135.000 zł do negocjacji, e-mail: bnkorall@poczta.onet.pl, BN KORAL, Wrocław, ul. Krynicka 8, tel. 0711787-80-42, 0711795-40-60, 0603/85-23-88 N01055294

DWOREK 1499 r., w Jaskowej Górze, działka 0.68 ha, parking, skarpa, 3-piętrowy, kubatura 5 600 m<sup>3</sup>, poddasze, piwnica 2-piętrowa, - 350.000 zł. Wrocław, tel. 071348-48-79, 060171-18-80

● DZIAŁKA pow. 15,8 ha, najatrakcyjniejszy, pięknie położony teren pod zabudowę jednorodzinną w okolicach Legnicy, w planie zagospodarowania przestrzennego wydzielono 49 działek o pow. od 9 do 25 a, teren graniczny ze zbiornikiem wodnym. W pobliżu lotnisko sportowe brak zakładów przemysłowych, doskonały, łatwy dojazd. info. www.staw.prv.pl, tel. 0505/65-07-50 W03002914

● DZIAŁKA 1,3 ha, Poświętne, domki parterowy + szklarnia, pozwolenie na budowę nowego domu - 1.000.000 zł. Wrocław, tel. 0601141-69-52 W80004894

DZIAŁKA pow. 4300 m<sup>2</sup>, w Siedlcach (18 km od Wrocławia, w kierunku na Olawę), w pobliżu piękne lasy, woda, media na granicy działki, cena 10 zł/m<sup>2</sup>. Jazkowice k. Olawy, tel. 071313-45-36

DZIAŁKA atrakcyjna lokalizacja, 15 km od Wrocławia, w Jaskowicach gm. Czernica, pow. 1 a, - 3.500 zł. Jaskowice, tel. 071318-04-19

DZIAŁKA pow. 1 ha, księża wiczysta, gaz, woda, kanalizacja, telefon, prąd, 13 km od Legnicy, 13 km od Lubina, - 45 000 zł. Legnica, tel. 060036-15-70

DZIAŁKA pow. 4 a, na działce znajduje się stodoła wolno stojąca, nadaje się do adaptacji, ładny widok, - 13 000 zł. Pomocno, tel. 076870-89-81

DZIAŁKA 1.2 ha, położona 5 km od Oporowa, w Pietrzykowicach, gm. Kąty Wrocławskie, bez pośredników - 11 200 zł, możliwość podziału na małe działki, możliwość uzbrojenia Smolec, tel. 071316-18-08

DZIAŁKA 1.13 ha, atrakcyjne położenie, projekt, ważne pozwolenie na budowę, Kotowice, gm. Święta Katarzyna, - 150 000 zł. Wrocław, tel. 060619-70-62

● DZIAŁKA BUDOWLANA z zabudowaniami, pow. 33 a, ok. Długoleki, - 220.000 zł, tel. 071315-30-13 W80004604

● DZIAŁKA BUDOWLANA pow. 2600 m<sup>2</sup> (30-86 m) pod dom mieszkalny z dużym ogrodem, Wilczków, doskonała lokalizacja - na zachód od Wrocławia, z widokiem na Ślężę. Uzbrojenie; prąd i woda. Wygodny dojazd do miasta - przez Kobierzyce (3.5 km) lub Żurawinę (3.5 km). W promieniu 200 m szkoła, autobus, sklep i kościół - 150.000 zł, tel. 071311-31-46 W0201854

● DZIAŁKA BUDOWLANA w gm. Radwanice, pow. 60 a, z wybudowanym budynkiem gospodarczym w 2. garażami oraz wylane fundamenty pod dom jednorodzinny typu dworek o pow. użytk. 102 m<sup>2</sup>, - 130 000 zł do negocjacji. BN AS Polkowice, tel. 076847-46-20 (fax), 076724-84-80 N84000644

● DZIAŁKA BUDOWLANA w Długolece, niedaleko zajazdu i salonu Renault, ładnie położona, obok starodrzew, 1200 m<sup>2</sup>, wszystkie media, możliwość podziału na dwie - 80 zł/m<sup>2</sup>, cena do negocjacji. Wrocław, tel. 0502/13-81-55 W02013654

DZIAŁKA BUDOWLANA uzbrojona i rozpoczęta budowa w Obornikach Śl., pow. 1889 m<sup>2</sup> - 75 zł/m<sup>2</sup>, tel. 068811-11-40

DZIAŁKA BUDOWLANA we Wrocławiu, na Kiełkach, pow. 404 m<sup>2</sup>, nowe osiedle domków jednorodzinnych, wszystkie media, księża wiczysta, bez pośredników, atrakcyjny teren - 260 zł/m<sup>2</sup>, oferta ze zdjęciami w Internecie na stronie wkw.autogielda.com.pl nr TC00137, tel. 069169-38-93

DZIAŁKA BUDOWLANA pow. 50 a, w Paszkowicach, 8 km na północ od Wrocławia - 32 zł/m<sup>2</sup>, tel. 050912-08-14

DZIAŁKA BUDOWLANA w Łazach Wielkich k. Milicza, 4400 m<sup>2</sup>, strumyk na granicy, częściowo zadzwoniowa - 12 zł/m<sup>2</sup>, tel. 060032-05-87

DZIAŁKA BUDOWLANA w Piarszowicach, 1.324 m<sup>2</sup>, woda i prąd przy działce, w drodze udziałowej 102 m<sup>2</sup>, 3 km od Wrocławia, wydane warunki zabudowy (zabudowa domów jednorodzinnych), w kwadracie ogrodzone z garażem do drogi gęstość - 53 w IV kwartale 2004 r., 46 000 zł, tel. 060527-81-42, 060080-53-62

DZIAŁKA BUDOWLANA w miejscowości Domance, 40 km od Wrocławia, z widokiem na Zalew Mielkowski, pow. 5400 m<sup>2</sup> - 12 zł/m<sup>2</sup>, tel. 071316-88-04

DZIAŁKA BUDOWLANA pow. 22 a, ładne położenie, nowe osiedle, 14 km od Centrum Bielawy, woda i inne media w drodze przy działce, własna studnia, księża wiczysta - 40 zł/m<sup>2</sup>. Bielawy Wrocławskie, tel. 071322-13-93, 060816-74-57

DZIAŁKA BUDOWLANA w pobliżu Sobótki, pow. 1600 m<sup>2</sup>, na nowym osiedlu domów jednorodzinnych, asfaltowa droga, widok na Ślężę, ważny plan zagospodarowania przestrzennego - 25 zł/m<sup>2</sup>. Bielawy Wrocławskie, gm. Kobierzyce, tel. 071311-22-81

DZIAŁKA BUDOWLANA w Białej k. Sobótki, pow. 2400 m<sup>2</sup>, piękny widok na Ślężę, aktualny plan zagospodarowania przestrzennego - 20 zł/m<sup>2</sup>. Bielawy Wrocławskie, gm. Kobierzyce, tel. 071311-22-81

DZIAŁKA BUDOWLANA w Jordanowie Śląskim, pow. 1830 m<sup>2</sup>, księża wiczysta, uzbrojona, - 50 000 zł, w rozliczeniu przynajmniej samochód osobowy. Biskupice, tel. 071316-12-90, 060543-32-25

DZIAŁKA BUDOWLANA pod zabudowę jednorodzinną, do 3 kondygnacji, atrakcyjna lokalizacja, blisko lasu, nad strumieniem, przy drodze asfaltowej, pow. 1.14 ha, możliwość podziału - 3 zł/m<sup>2</sup>. Bolków, tel. 075774-43-14

DZIAŁKA BUDOWLANA 10 a, w miejscowości Sorowa, pow. wrocławski - 31 zł/m<sup>2</sup>. Borowa, tel. 071314-81-81

DZIAŁKA BUDOWLANA pow. 1 000 m<sup>2</sup>, blisko media, dobra lokalizacja, centrum Brzezkiej Łąki - 30 zł/m<sup>2</sup>, 55-093 Brzeza Łąka, powiat wrocławski, ul. Wroclawska 35

DZIAŁKA BUDOWLANA o pow. 11 arów, blisko las, możliwość dokupienia działki rekreacyjnej pod samym lasem - 15 zł/m<sup>2</sup>. Bukowice, powiat wrocławski, tel. 060598-48-83

DZIAŁKA BUDOWLANA pow. 30 a, w Parchowie, przy głównej drodze, blisko woda, prąd, telefon - 5 zł/m<sup>2</sup>. Chocianów, tel. 076817-11-80

DZIAŁKA BUDOWLANA w Nowosiadkach, pow. 10 a, - 20 000 zł. Czernica, tel. 071318-05-86

DZIAŁKA BUDOWLANA, media, wykonane ławy, kompletna dokumentacja, atrakcyjna lokalizacja, przy morzu + projekt, - 60 000 zł. Dąrtowo, tel. 0949314-24-58

DZIAŁKA BUDOWLANA o pow. 0.46 ha, 5 km od Kobierzyc, na działce wodociąg, słup energetyczny, oświetlenie uliczne, wyjazd na działkę drogą asfaltową - 20 zł/m<sup>2</sup>. Dobkowice, gm. Kobierzyce, tel. 071311-83-94

DZIAŁKA BUDOWLANA pow. 13.25 a, uzbrojona, na terenie Domaszowic, - 11.500 zł lub zamienie. Domaszowice, tel. 060631-17-94

DZIAŁKA BUDOWLANA 24 a, we Wrocławiu, na Piłm Polu - 40 zł/m<sup>2</sup>. Dzierżoniów, tel. 074645-80-23

DZIAŁKA BUDOWLANA pow. 1.800 m<sup>2</sup>, w Gniewichowicach, 10 km od Bielaw Wrocławskich, przy mediach, na nowym osiedlu domków, częściowo ogrodzona, w okolicy szkoły i osiedla zdrowia, w okolicy stacji paliw i sklepów - 30 zł/m<sup>2</sup>. Gniewichowice, tel. 071316-87-86, 050139-25-21

DZIAŁKA BUDOWLANA pow. 25 a, w Godziszynie k. Brzegu Dolnego, wszystkie media, - 8 zł/m<sup>2</sup>. Godziszyn, gm. Brzeg Dolny, tel. 071319-69-59

DZIAŁKA BUDOWLANA w Wiszni Małej, pow. 28 a - 4 000 zł/a. Gogolin, tel. 077466-76-23

DZIAŁKA BUDOWLANA na Pogorzu Izerskim, 500 m od Zalewu Złotnickiego, na wsi, pow. 0.3 ha, piwnice budynku pomniemieckie, ogrody, - 18 000 zł. Gryfów Śląski, tel. 060756-80-27

DZIAŁKA BUDOWLANA o pow. 0.27 ha, na trasie Grodzko - Otumuchów, z budynkiem gospodarczym, studnia 8 m, linia energetyczna i wodociągowa w Jaszowie, - 15 000 zł. Jaszów, tel. 077431-23-11

DZIAŁKA BUDOWLANA kolo lasu, pow. 5 000 m<sup>2</sup>, woda, energia, ogrodzenie, droga dojazdowa asfaltowa - 16 zł/m<sup>2</sup>. Jadonia Zdrój, powiat walburski, tel. 060386-69-34

DZIAŁKA BUDOWLANA o pow. 2.9 ha, z budynkiem gospodarczym, 9 km od Wrocławia - 22 zł/m<sup>2</sup>. Kamieniec Wrocławski, tel. 071316-59-91

DZIAŁKA BUDOWLANA pow. 40 a, możliwość podziału, prąd, woda, przy drodze krajowej nr 32 w Chwałimiu - 1 000 zł. Kargowa, powiat zielonogórski, tel. 068352-61-84

DZIAŁKA BUDOWLANA pow. 658 m<sup>2</sup>, uzbrojona, - 14 000 zł. Kargowa, tel. 068352-54-16

DZIAŁKA BUDOWLANA pow. 1.400 m<sup>2</sup>, w Bralinie kolo Kępna, ogrodzona, drzewa, krzawy owocowe, media, pomieszczenie gospodarcze, - 32 000 zł. Kępno, tel. 062782-21-18

DZIAŁKA BUDOWLANA w Kępnie, przy trasie nr 8, pow. 1.800 m<sup>2</sup>, w okolicy miódów, - 65 000 zł. Kępno, tel. 062782-21-18, 060156-04-77

DZIAŁKA BUDOWLANA w Osinach kolo Kępna, w okolicy miódów, 20 arów, - 40 000 zł. Kępno, tel.



2.2 a, prąd, woda, wyłączona z dział. rolnej gm. Kolosko, - 10 000 zł. Sulechów, tel. 068385-70-80

**DZIAŁKA REKREACYJNA** o pow. 1511 m<sup>2</sup>, we wsi Nledary, gm. Zawonia, - 22 800 zł. Wrocław, tel. 071364-29-84

**DZIAŁKA REKREACYJNA** pow. 473 m<sup>2</sup>, w Sarbinowie, wszystkie media, - 20 000 zł. Wrocław, tel. 071353-03-09

**DZIAŁKA REKREACYJNO-ROLNA** przy lesie, blisko stawu, pow. 2.3 ha, ubrożona, częściowo zagospodarowana i ogrodzona, z domkiem letniskowym o pow. 36 m<sup>2</sup>, możliwość przekształcenia na budowlaną, - 55 000 zł. Trzebnica, tel. 05031447-47

**DZIAŁKA ROLNA** pow. 1.72 ha z możliwością podziału na budowlaną, 10 minut od centrum Wrocławia - 45 zł/m<sup>2</sup>, tel. 050248-84-88

**DZIAŁKA ROLNA** pow. 1.76 ha, przewidziana pod niską zabudowę, teren niezalewany, atrakcyjna lokalizacja, 7 km od Wrocławia, w Czernicy, - 10 zł/m<sup>2</sup>. Czernica, tel. 060680-64-35

**DZIAŁKA ROLNA** pow. 1.79 ha, - 6 zł/m<sup>2</sup>. Mrozów, tel. 071317-09-27, 069365-52-25

**DZIAŁKA ROLNA** pow. 2.13 ha, w trakcie przekształcania na budowlaną, 7 km od Wrocławia, media obok - 23 zł/m<sup>2</sup>. Wrocław, tel. 071598-85-02, 050718-37-15

**DZIAŁKA SIEDLISKOWA** pow. 2.5 ha, w Wojcieszycach k. Jeleniej Góry, atrakcyjna lokalizacja, dobry dojazd, blisko wjazdowy w ząbnych miejscach, daleko od szosy, niedaleko Jeleniej Góry, Karpacza, Szklarskiej Poręby - 40 000 zł. Jelenia Góra, tel. 075465-90-48

**DZIAŁKA SIEDLISKOWA** o pow. 6200 m<sup>2</sup>, położona 4 km od Oporowa, przy drodze asfaltowej - 8 zł/m<sup>2</sup>, bez pośredników, ubrożenie w odł. 100 m od granicy działki. Smolec, tel. 071316-18-08

**DZIAŁKA SIEDLISKOWA** o pow. 40 a, położona 4 km od Oporowa, ubrożona, bez pośredników, - 30 000 zł. Smolec, tel. 071316-94-32

**DZIAŁKA SIEDLISKOWA** pow. 1 ha, przy drodze asfaltowej Smolec - Kępówiec - 15 zł/m<sup>2</sup>. Smolec, tel. 071390-73-52

**DZIAŁKA SIEDLISKOWA** pow. 22 ar, 34 km od Wrocławia, przy trasie Wrocław-Kudowa Zdrój, stodoła murowana, prąd, woda, - 27 000 zł. Trzebnik, tel. 071393-94-65, 060185-11-28

**DZIAŁKA SIEDLISKOWA** w Wałbrzychu, pow. 35 ar, cena 10 zł/m<sup>2</sup>. Wałbrzych, tel. 060331-22-43

**DZIAŁKA SIEDLISKOWA** pow. 0.36 ha, budynek gosc. 250 m<sup>2</sup>, wszystkie media, - 55 000 zł. Wojnowice, powiat wrocławski, tel. 060945-54-46

**DZIAŁKA SIEDLISKOWA** o pow. 1.5 ha, 6 km od Trzebnicy, przy drodze asfaltowej, ładnie położona, media przy działce, blisko las - 6 zł/m<sup>2</sup>. Wrocław, tel. 060712-97-89

**DZIAŁKA SIEDLISKOWA** z planem zagospodarowania, pow. 2 ha, ładnie położona, blisko media (100 m) - 7 zł/m<sup>2</sup>. Wrocław, tel. 071352-92-78

**DZIAŁKA SIEDLISKOWA** w miejscowości Śleza k. Bielaw Wrocławskich, pow. 0.63 ha, zezwolenie na budowę, media - 80 zł/m<sup>2</sup>. Wrocław, tel. 071367-67-61, 071373-11-11, 060177-64-11

**DZIAŁKA SIEDLISKOWA** pow. 2 ha - 75 zł/m<sup>2</sup>. Żerniki Wrocławskie, tel. 071793-43-43, 060173-45-32

**DZIAŁKA USŁUGOWA** położona w lesie, o pow. 0.25 ha, na granicy drogi krajowej nr 414, Opole-Prudnik (Smotłania), - 12 zł/m<sup>2</sup>. Moszna, powiat krapkowicki, tel. 077486-84-62, 050617-39-93

**DZIAŁKI** w Biestryżkowie - 55 zł/m<sup>2</sup>. Biestryżkowie, tel. 071331-34-94, 060147-59-09

**DZIAŁKI** w trakcie przekształcania na budowlane, pow. 10 a - 40 zł/m<sup>2</sup>. Kiełczówek, gm. Długoleka, tel. 071399-09-43, 060226-19-73

**DZIAŁKI** budowlane - 32 zł/m<sup>2</sup>, siedliskowe, rolne, w okolicy Kobierzyca. Kobierzyce, powiat wrocławski, tel. 071311-19-98, 060955-64-94

**DZIAŁKI** budowlane i rekreacyjne, w Kotlinie Kłodzkiej, 4 km od Śnieżnika, 6 km od Czarnej Góry, w okolicy wydawnictwa narciarskich i obojczy Kamenicy, w okolicy nowego zakładu wodnego, atrakcyjna lokalizacja, pow. 30 arów i więcej - 20 zł/m<sup>2</sup>. Stronie Śląskie, tel. 060424-37-69

**DZIAŁKI** pow. 14000 m<sup>2</sup> pod zabudowę bliźniaczą we Wrocławiu os. Żerniki - 100 zł/m<sup>2</sup>, bez pośredników. Wrocław, tel. 069822-26-69

**DZIAŁKI** w Małuszowie: siedliskowa, pow. 1.28 ha - 9 zł/m<sup>2</sup>, budowlana, pow. 23 a - 50 zł/m<sup>2</sup>. Wrocław, tel. 071324-12-77

**DZIAŁKI BUDOWLANE** 13-22 a, 8 szt., przy drodze asfaltowej, gmina Długoleka, za Domaszczym, bezpośrednio od właściciela, aktualny plan zagospodarowania przestrzennego, w okolicy lasu, na nowym osiedlu domków jednorodzinnych, szafka z energią elektryczną i woda przy działkach - 42 zł/m<sup>2</sup>, tel. 071329-70-49, 060427-86-64 W01053744

**DZIAŁKI BUDOWLANE** w Jarach k. Obornik Śl. Sośnowce, Zawoni, pow. 900-2.000 m<sup>2</sup>, cena 16-30 zł/RES, tel. 071789-96-50, 060399-61-80 N01060264

**DZIAŁKI BUDOWLANE** własnościowo o pow. 10, 13, 16, 24, 29 arów, w Pęgowie, 15 km od Wrocławia, woda, energia elektryczna, wydane warunki zabudowy, ujęte w planie zagospodarowania przestrzennego, skłosa wieczysta - 35-45 zł/m<sup>2</sup>, działki rolne, pow. 1,06 ha, obok media - 6 zł/m<sup>2</sup>. Wo-Be, tel. 060983-58-17 N01047954

**DZIAŁKI BUDOWLANE** w Czernicy, ubrożone, kofa Wrocławia - 50 zł/m<sup>2</sup>. Wrocław, tel. 060141-69-52 W80004864

**DZIAŁKI BUDOWLANE** ubrożone, blisko lasu, Ligota Piękna, kierunek Trzebnica, cena 45 zł/m<sup>2</sup>. Bąki, tel. 071311-89-57

**DZIAŁKI BUDOWLANE** we wsi Biedrzyżowa, między Polkowicami a Lubinem, w pobliżu media, atrakcyjna lokalizacja, spokojna okolica, w pobliżu las, ceny od 1.500 do 2.000 zł/ar. Biedrzyżowa, powiat polkowicki, tel. 076847-99-17, 060711-80-10, 060914-30-84

**DZIAŁKI BUDOWLANE** o pow. 11.5, 13.5, 16 i 18 a, - 2.000 zł/a. Bielawa, tel. 071315-72-46

**DZIAŁKI BUDOWLANE** pow. 6200 m<sup>2</sup> i 2600 m<sup>2</sup>, przy drodze asfaltowej, media przy granicy, w Bielawie, gm. Długoleka - 25 zł/m<sup>2</sup>. Bielawa, tel. 071315-72-22

**DZIAŁKI BUDOWLANE** 5 szt., pow. od 12 do 14 arów, na nowym osiedlu, media, atrakcyjna lokalizacja w otoczeniu lasów, blisko szkoła - 16 zł/m<sup>2</sup>. Ciepłuch, tel. 071317-63-07

**DZIAŁKI BUDOWLANE** pow. 12, 15 i 17 a oraz większe, w Dębnie, 3 km od Jelez-Laskowice, atrakcyjna lokalizacja, wokół lasy, prąd, woda, telefon, 1.200 zł/a. Dębina, tel. 071318-10-18

**DZIAŁKI BUDOWLANE** pow. 14 a, prąd i woda, - 25 zł/m<sup>2</sup>. Gniechów, gm. Kąty Wrocławskie, tel. 071316-89-73

**DZIAŁKI BUDOWLANE** o pow. 10 i 20 a, w linwach k. Św. Katarzyny, - 85 zł/m<sup>2</sup>. Iwiny, powiat wrocławski, tel. 050142-45-44

**DZIAŁKI BUDOWLANE** pow. 11-14 a, prąd, woda, telefon - 20 zł/m<sup>2</sup>. Januszkowice, tel. 071315-43-79, 069302-24-77

**DZIAŁKI BUDOWLANE** w Kiełczowie, pow. 12 a (cena 65 zł/m<sup>2</sup>) i 14 a, zezwolenie na budowę domu jednorodzinnego i garażu, energia el., woda, atrakcyjna lokalizacja, wydane warunki fundam. zakupione cegły Porotherm (na cały dom), - 110 000 zł. Kiełczów, powiat wrocławski, tel. 060846-17-05

**DZIAŁKI BUDOWLANE** pow. 10 a, 35 a i 45 a, przy lesie i stawie, atrakcyjna lokalizacja, ubrożone, mikroklimat, bez pośredników, 60 km od Wrocławia, od 12 zł/m<sup>2</sup>. Kobyła Góra, pow. ostrzeszowski, tel. 069126-92-88

**DZIAŁKI BUDOWLANE** 2 sztuki o pow. 15 a, w Krzyżowicach, gm. Kobierzyca - 35 zł/m<sup>2</sup>. Krzyżowice, tel. 071390-89-87

**DZIAŁKI BUDOWLANE** 2 szt. po 20 a każda, decyzja o warunkach zabudowy - 1 000 zł/a. Legnica, tel. 069540-92-46

**DZIAŁKI BUDOWLANE** na obrzeżach Leszna, pow. 700, 800 i 1 000 m<sup>2</sup>, przeznaczaniem na zabudowę mieszkaniową, ziemienniczka i usługowo-produkcyjną. - 50 zł/m<sup>2</sup>. Leszno, tel. 050765-54-14

**DZIAŁKI BUDOWLANE** w Pleszkowie, - 1.500 zł/a. Lubin, tel. 076746-38-50, 069199-97-00

**DZIAŁKI BUDOWLANE** od 1.100 do 5.300 m<sup>2</sup>, całość 1.18 ha, w miejscowości Niemstów, 7 km od Lubina, przy drodze asfaltowej, w pobliżu szkoły podstawowa, cena - 11 zł/m<sup>2</sup>, całość - 90 000 zł. Lubin, tel. 076847-55-27, 069799-12-04

**DZIAŁKI BUDOWLANE** w Lutyni, woda, prąd, telefon, ładna i spokojna okolica - 38 zł/m<sup>2</sup>. Lutynia, tel. 071317-12-99, 050206-33-43

**DZIAŁKI BUDOWLANE** w Malinie, atrakcyjna lokalizacja, wszystkie media, - 4 800 zł/a. Malin, tel. 071310-74-94, 060409-03-59

**DZIAŁKI BUDOWLANE** w okolicy Milicza, wydane warunki zabudowy, przy lesie, w okolicy stawu i miedzów - 12 zł/m<sup>2</sup>. Milicz, tel. 071384-90-79, 088811-10-35

**DZIAŁKI BUDOWLANE** o pow. od 12-14 a, - 2.500 zł/a. Miłoszyce, gm. Jelez-Laskowice, tel. 071318-48-65

**DZIAŁKI BUDOWLANE** w Mokrzonie Górnym, 3 km od Wrocławia, 10 km od centrum, pow. 1000, 1300, 1400, 1500 m<sup>2</sup>, ubrożone,

ne, woda, prąd, telefon, bez pośredników - 75 zł/m<sup>2</sup>. Mokrzon Górnym, gm. Kąty Wrocławskie, tel. 071391-25-26, 069775-73-21

**DZIAŁKI BUDOWLANE** pow. 131 24 a, w części starodrzew, ubrożone, woda, prąd, pod budownictwo jednorodzinne oraz nieuciążliwy usługi, na miejscu śladnika koni, park, sanatorium, - 29 zł/m<sup>2</sup>. Moszna, tel. 077468-84-62, 050817-39-93

**DZIAŁKI BUDOWLANE** pod zabudowę mieszkaniową i rekreacyjną oraz na nieuciążliwą działalność gosp., u podnóża Gór Sowich przy zalewale w Dzikowku koło Nowej Rudy, spokojna okolica, w pobliżu las i góry, ściek wodno-kanalizacyjny na działkach lub w pobliżu, 11-25 zł/m<sup>2</sup>. Nowa Ruda, tel. 074872-48-38

**DZIAŁKI BUDOWLANE** atrakcyjna lokalizacja przy lesie, na wzgórzu, z widokiem na odległe Góry Sowle, droga asfaltowa, prąd, woda, telefon, wielkość działki w zależności od nabycy, cena 1 000 zł/ar. Nowa Ruda, tel. 060959-22-90

**DZIAŁKI BUDOWLANE** pow. 10-50 a, na wsi, w okolicy Oleśnicy, prąd, blisko las i woda, przy drodze asfaltowej, - 12 zł/m<sup>2</sup>. Oleśnica, tel. 060250-35-53

**DZIAŁKI BUDOWLANE** o pow. 10 i 20 a, w Pęgowie, ubrożone, atrakcyjna lokalizacja - 40 zł/m<sup>2</sup>. Pęgów, tel. 071310-70-89, 060620-72-49

**DZIAŁKI BUDOWLANE** wydane warunki zabudowy, zamierzona kanalizacja, telefon, droga docelowa utwardzona, woda, prąd 9 kW, w cenie działki, atrakcyjna lokalizacja, starodrzew przy działkach - 42 zł/m<sup>2</sup>. Pietrzykowice, gm. Kąty Wrocławskie, powiat wrocławski, tel. 0609114-20-16

**DZIAŁKI BUDOWLANE** pow. 10-12 a, pod budownictwo mieszkalno-usługowe, media blisko, w Kaźmierzowie k. Polkowic, - 25 zł/m<sup>2</sup>. Polkowice, tel. 076847-91-31

**DZIAŁKI BUDOWLANE** w Prochowicach, - 10 zł/m<sup>2</sup>. Prochowice, tel. 076858-55-05

**DZIAŁKI BUDOWLANE** pow. 0.6 i 0.9 ha - 22 zł/m<sup>2</sup>. Przeseka, powiat jeleniogórski, tel. 069238-50-02

**DZIAŁKI BUDOWLANE** w Smardzowie k. Świętej Katarzyny, - 65 zł/m<sup>2</sup>. Smardzów, powiat wrocławski, tel. 071311-43-31, 060792-43-23

**DZIAŁKI BUDOWLANE** pod zabudowę jednorodzinna, na nowo powstającym osiedlu, przy ul. Żwirki i Wigury, we Wrocławiu - 100 zł/m<sup>2</sup>, bez pośredników, ubrożone w wodę, gaz, prąd o mocy 9 kW, kanalizacja, droga asfaltowa do granic działki. Oleśnica, tel. 071316-18-08

**DZIAŁKI BUDOWLANE** na osiedlu Zdrowym, pow. 800-1300 m<sup>2</sup>, położone 7 km od podnóżka zachodniej granicy Wrocławia, 5 km od autostrady, ubrożone (prąd, woda), droga, docelowy gaz, kanalizacja, cicha, spokojna okolica, w sąsiedztwie las - 33 zł/m<sup>2</sup>. Smolec, tel. 071316-18-09

**DZIAŁKI BUDOWLANE** położone 4 km od granicy miasta, pow. 650 m<sup>2</sup>, cena 75 zł/m<sup>2</sup>, wydane warunki media i energetyczne, kierunek Kąty Wrocławskie, bez pośredników. Smolec, tel. 071316-94-32

## DZIAŁKI BUDOWLANE

Pietrzykowice / Kąty Wr., pozwolenie na budowę, telefon, zamierzona klimatyzacja, woda, prąd 9 kW w cenie działki, cena - 45 zł/m<sup>2</sup> w rozliczeniu przyjmie materiały budowlane (nowe - okna, blacha, cegły)

tel. 0-600 648 538, 0-609 142 016

zł/m<sup>2</sup>. Pietrzykowice, gm. Kąty Wrocławskie, powiat wrocławski, tel. 071316-84-52

**DZIAŁKI REKREACYJNE** 4 x 22 a, dobry dojazd, blisko media, do każdej działki i ha ziemi rolnej gratis, Głuszycza Górna, - 7 zł/m<sup>2</sup>. Głuszycza, tel. 074845-90-31

**DZIAŁKI REKREACYJNE** o pow. od 0.3 ha do kilku hektarów, atrakcyjne położone w Górach Sowich, 2.50-5.00 zł/m<sup>2</sup>. Wałbrzych, tel. 074841-73-82

**DZIAŁKI REKREACYJNE** nad jeziorem, w miejscowości Wieleń (Przemek Park Krajobrazowy), 2 szt., 750 m<sup>2</sup> i 580 m<sup>2</sup>, woda, prąd 10 kW, przy lesie - 35 zł/m<sup>2</sup>. Wrocław, tel. 071782-08-80

**DZIAŁKI REKREACYJNO-ROLNE** w Boszkowie (pow. zeszycyński), pow. 450-600 m<sup>2</sup>, blisko las i jezioro - 25 zł/m<sup>2</sup>. Śmigiel, tel. 065548-86-33

**DZIAŁKI ROLNE** w Miliczu, pow. 0,91, 1,20 i 1,36 ha, z lasem i na gruncie lasu, nad rzeką, idealne warunki na rekreację, możliwość przekształcenia, - 3 zł/m<sup>2</sup>. Białe Błoto, tel. 071315-77-70

**DZIAŁKI ROLNE** o pow. 3.9 ha, 2.0 ha, 4.6 ha, 2.2 ha oraz łąka 1.4 ha, w Ligocie Małej, gm. Oleśnica - 7 000 zł/a. Dobroszyce, tel. 071314-12-20

**DZIAŁKI ROLNE** 2 sztuki 1.80 i 0.88 ha, położone w Helmanicach, przy trasie Wschowa - Wołczyn, 3 km od jeziora Ligi, blisko las, - 35 000 zł. Helmanice, powiat wschowski, tel. 065350-99-35

**DZIAŁKI ROLNE** 63 i 24 ha, w trakcie przekształcania na grunt przemysłowy, obok działającego wysypiska śmieci, przy głównej trasie Jelcz-Laskowice - Oleśnica, - 12 zł/m<sup>2</sup>. Jelcz-Laskowice, tel. 071318-10-78, 050619-20-01

**DZIAŁKI ROLNE** dwie, o pow. 12.6 ha i 4.7 ha, w jednym kawałku, oddzielne mapki, w Głuszycy, przy trasie Wałbrzych-Kłodzko, blisko woda, prąd i wyloty narciarskie w Lomnicy - 7 500 zł/ha. Wałbrzych, tel. 074846-32-98

**DZIAŁKI ROLNE** k. Twardogórz, pow. 7.5, 7.3, 4.3 ha - 1 zł/m<sup>2</sup>. Wrocław, tel. 071399-20-10

**DZIAŁKI ROLNE** pow. 0.74 i 1.2 ha, w okolicy Złoty, kompletna dokumentacja + mapki - 4 000 zł/ha. Złotoryja, tel. 060357-25-82

**DZIAŁKI ROLNE** o pow. 5 ha, 3 ha, 1.60 ha, przy drodze głównej, blisko wsi, niedaleko prąd i woda - 4 zł/m<sup>2</sup>. Żorawina, tel. 071316-45-90 po godz. 18

**DZIAŁKI ROLNO-REKREACYJNE** nad zbiornikiem Słup k. Jawora, atrakcyjna lokalizacja, pod lasem z dostępem do wody, 5-10 a (31 szt.), w otulinie Parku Krajobrazowego Chelm - 1.200 zł za 31.05.2004 r. Jawor, tel. 060322-40-30, 060245-58-68 W01060274

**DZIAŁKI SIEDLISKOWE** pow. 0.24, 0.36, 0.39 ha lub w całości 0.99 ha, częściowo przekształcone pod niskie budownictwo mieszkalne, przylegają do strumienia, cena 7 zł/m<sup>2</sup>. Ligota, powiat trzebnicki, tel. 060526-02-91

**GARAŻ** murowany, przy ul. Grunwaldzkiej, w Jeleniej Górze, - 5 600 zł. Jelenia Góra, tel. 075643-27-37

**GARAŻ** murowany w zabudowie szeregowej, własnościowy, kanał, prąd, stół ślusarski, w Legnicy, przy ul. Kolbego, - 11 000 zł. Legnica, tel. 076721-90-31

**GARAŻ** murowany własnościowy, pow. 15.9 m<sup>2</sup>, z kanałem, przy ul. Kilińskiego, - 8 500 zł. Legnica, tel. 076721-08-97

**GARAŻ** murowany w zabudowie szeregowej, prąd, kanał, przy ul. Nikowej, w Legnicy, - 13 000 zł. Legnica, tel. 060358-46-68

**GARAŻ** w Polkowicach, murowany, kanał, prąd, częściowo wyposażony, - 7 400 zł. Polkowice, tel. 076872-74-60

**GARAŻ** blaszany ocynkowany, wym. 3x5 m, 3x6 m, skrajency, - 1 250 zł. Śyców, tel. 062785-47-78, 060846-79-42

**GARAŻ** w centrum Świdnicy, przy ul. Równej, pow. 20 m<sup>2</sup>, wyposażony, kanał, grunt w użytkowaniu wieczystym, - 8 900 zł lub do wynajęcia - 120 zł/mies. Świdnica, tel. 0741640-77-31, 050278-18-44

**GARAŻ** murowany pow. 17 m<sup>2</sup>, w zabudowie szeregowej, kłeska wieczysta, prąd, we Wrocławiu (ul. Lelewela), - 21 000 zł. Trzebnica, tel. 0717387-15-86, 060072-92-70

**GARAŻ** własnościowy, w budowie szeregowej, pod blokiem, we Wrocławiu, przy ul. Horbaczewskiej, na osiedlu Kosmonautów, - 19 900 zł. Wrocław, tel. 071352-97-68, 050352-89-42

**GARAŻ** murowany na Popowicach, - 13 000 zł. Wrocław, tel. 050319-03-27

**GARAŻ** murowany, nowy, w zabudowie szeregowej, we Wrocławiu, na Biskupinie, przy ul. Bacciarelliego, - 30 000 zł. Wrocław, tel. 071346-63-69, 071346-66-97, 050306-16-22

**GARAŻ** murowany własnościowy, przy ul. Rogowskiej we Wrocławiu, pow. 18 m<sup>2</sup>, - 17 000 zł. Wrocław, tel. 060525-76-42

**GARAŻ** murowany, z gruntem, akt notarialny, prąd, kanał najazdowy, regaly, zabezpieczenie antyłamianowe, ul. Nasypowa, róg ul. Zielnińskiego, - 19 500 zł lub wynajmę, cena 200 zł/mies. Wrocław, tel. 060169-62-10

**GARAŻ** we Wrocławiu os. Kuzniki, - 15 000 zł lub wydzierżawie - 150 zł/mies. Wrocław, tel. 071357-72-11 po godz. 16

**GARAŻ** murowany we Wrocławiu, w zbiegu ul. Jemieliowej i Szczyńskiej, pow. 17 m<sup>2</sup>, kłeska wieczysta, - 22 000 zł. Wrocław, tel. 071332-63-99 po godz. 18

**GARAŻ** murowany w zabudowie szeregowej, kłeska wieczysta, ul. Hubska 24 (box 22), - 17 000 zł. Wrocław, tel. 060281-74-05

**GARAŻE BLASZANE 3x5 m, 3x6 m i inne, bramy tradycyjne i uchylne, z blachy ocynkowanej**, tel. 068391-35-59, 060096-22-79 W02012024

**GARAŻE BLASZANE** ocynkowane z blachy trapezowej - Jeszcze 7% VAT, nie przegap (wym. 3x5 m, 3x6 m i inne). BRAMY wg indywidualnego zamówienia (transport i montaż gratis). Realizacja natychmiastowa. Jelenia Góra, tel. 075643-90-25, 050123-44-03 W01044564

**GARAŻE BLASZANE** kioski, wiaty z blachy ocynkowanej, trapezowej i kolorowe, bramy zwykłe i uchylne, wym. 3x5 m i 3x6 m oraz zamówienia indywidualne, transport i montaż gratis, bramy garażowe - od 1.100 zł, krótkie terminy realizacji, zadzwoni i sprawdź. Wrocław, tel. 071341-61-85, 071342-77-72, 050140-40-38 W02008694

**GARAŻE NOWE: blaszaki ocynkowane, blacha trapezowa 3x5 lub 3x6 m, inne na zamówienie, drzwi zwykłe lub brama uchylna, bramy garażowe, możliwa sprzedaż ratyna, MONTAŻ GRATIS.** Strzelin, tel. 071392-16-35, 050310-71-00 W81003924

**GOSPODARSTWO OGRODNICZO-ROLNE** 0.5 km od trasy Katowice - Poznań, pod pomorencie 120 m<sup>2</sup>, 5 pokoi, kuchnia, łazienka, w.c., 2 piwnice, stych, 4 garaże, szklarnia 120 m<sup>2</sup>, stajnia, stodoła, na ogrodzonej działce 0.39 ha, nad rzeką, - 180 000 zł, dodatkowo grunt rolny 8 ha (w tym 1.28 ha za domem). Gotarów k. Kluczborka, tel. 077413-19-85

**GOSPODARSTWO ROLNE** w okolicy Brzegu, pow. 37 ha + zabudowania gosp., zasiewy na 2005 r., - 500 000 zł, tel. 050266-79-89

**GOSPODARSTWO ROLNE** dom o pow. 150 m<sup>2</sup>, WC, c.o., blisko las, woda, 8.5 ha gruntu, cena - 110 000 zł lub zamienię na mieszkanie w Lubinie. Buszkowice, gm. Ścinawa, powiat lubuski, tel. 076843-20-39

**GOSPODARSTWO ROLNE** grunt o pow. 12 ha, zabudowania gosp., 2 domy mieszkalne, - 350 000 zł. Chojnów, tel. 076818-67-92 po godz. 20

**GOSPODARSTWO ROLNE** 2 stodoły, budynek mieszkalny, działka o pow. 15 ha, w tym 10 ha w jednym kawałku, zabytkowy młyn wiatrakowy - doskonaly na agroturystykę lub hodowlę koni, las o pow. 1 ha, dużo zieleni, - 210 000 zł. Lwówek Śląski, tel. 075784-33-37

**GOSPODARSTWO ROLNE** działka pow. 15 ha, budynek gosp., - 420 000 zł. Wałbrzych, tel. 060716-74-66

**GOSPODARSTWO ROLNE** w Starzych Bogaczowicach - 370 000 zł. Wałbrzych, tel. 074865-73-56 po godz. 18

**GOSPODARSTWO ROLNE** dom, nowy, o pow. użytkowej 280 m<sup>2</sup>, cicha okolica, budynek gosp., w tym 4 garaże, na działce o pow. 1.2 ha, teren zagospodarowany + plantacja truskawek - 700 000 zł. Wilczyce, tel. 060363-06-38

**GOSPODARSTWO ROLNE** w miejscowości Osłowice k. Wąsosz, pow. 15.4 ha, w tym sad, las, budynek mieszkalny, gospodarstwo, - 120 000 zł. Wołów, tel. 071389-12-83, 060736-47-13

**GRUNT** malowniczy, 1 ha, Gałów, media - 30 zł/m<sup>2</sup>. Wrocław, tel. 071350-53-44 W02013864

**GRUNT** 40 ha, malowniczo położonej ziemi otoczonej lasem i stawem, okolice Chocianowa - 0.7 zł/m<sup>2</sup>. Wrocław, tel. 060141-69-52 W80004914

**GRUNT** w Dzierżonowie, przy ul. Brzegowej, możliwość przekształcenia, pow. 0.64 ha, - 32 000 zł. Dzierżonów, tel. 074832-98-27

**GRUNT** nad morzem, w gm. Usika, przy drodze asfaltowej, 3 ha + 2 ha, możliwość przekształcenia - 3 zł/m<sup>2</sup>. Kalisz, tel. 062751-20-94, 069641-73-80

**GRUNT** w centrum Karpacza, pow. 4187 m<sup>2</sup> - 100 zł/m<sup>2</sup>. Karpacz, powiat jeleniogórski, tel. 060175-38-22

**GRUNT** z siedliskiem, droga asfaltowa, zezwolenie, pow. 16 ha, k. Twardogórz - 1 zł/m<sup>2</sup>. Wrocław, tel. 071399-20-20

**GRUNT ROLNY** 1,4 ha, kl. V, w okolicy Kozuchowa k. Nowej Soli - 7 000 zł, tel. 060189-08-52

**GRUNT ROLNY** pow. 1 ha, blisko las, - 8 000 zł. Góra, tel. 065543-10-08, 060975-08-23

**GRUNT ROLNY** o pow. 13.30 ha, w tym wyczerpisko pod zblinik wodny, blisko drogi, - 1 zł/m<sup>2</sup>. Kłodzko, tel. 060807-04-39

**GRUNT ROLNY** pow. 5 ha, w całości, przy drodze asfaltowej, w tym 40 a lasu dębowego, media, z ciekami wodnym, teren idealny na staw, siedlisko lub działki budowlane, w okolicy Szprotawy, województwo lubuskie, - 50 000 zł. Kowary, powiat jeleniogórski, tel. 075761-48-23, 060189-82-93

**GRUNT ROLNY** 16.55 ha, w okolicach Zielonej Góry, cena 5000zł/ha. Legnica, tel. 060503-38-57

**GRUNT ROLNY** pow. 4.2 ha, w tym w staw 0.3 ha, las 1.2 ha, budynek gospodarczy, pow. 1500 m<sup>2</sup>, działki siedliskowe ubrożone, droga asfaltowa, gmina Kunia, - 1.3 zł/m<sup>2</sup>. Legnica, tel. 076854-13-22, 0808-08-65-53

**GRUNT ROLNY** III, okół pow. 8 ha, 25 km od Góry Śląskiej, - 8 500 zł. Leszno, tel. 085520-96-17

**GRUNT ROLNY** pow. 7.17 ha, w Pławnej Dolnej, 6 km od Lwówka Śląskiego, możliwość wykopenia stawu, przy strumieniu, - 30 000 zł. Lwówek Śląski, tel. 075782-44-59

**GRUNT ROLNY** na terenie miasta Strzelin, z możliwością zabudowy - 16 000 zł/ha. Strzelin, tel. 071392-34-82, 050410-30-83

**GRUNT ROLNY** przy głównej drodze krajowej nr 94, tranzyt Wrocław-Zielona Góra-Berlin, pow. 4 x 6 ha, IV i V klasy, podzielony geodezyjnie, zatwierdzone dwie drogi wewnętrzne o szer. 10 m, posiada energię el. średniego napięcia, przylega na długości 800 m do głównej drogi - od 2 zł/m<sup>2</sup>. Środa Śl., tel. 060084-85-38

**GRUNT ROLNY** pow. 1.3 ha, sieć energetyczna, woda, idealny na budowę stawów, dobry dojazd, okolice Międzygórza, - 3 zł/m<sup>2</sup>. Wilkanów, powiat kłodzki, tel. 074811-80-74

**GRUNT ROLNY** pow. 2.5 ha, w okolicy Wojcieszyc k. Jeleniej Góry, z możliwością zabudowy lub podziału na mniejsze działki, dobry dojazd, atrakcyjna lokalizacja - 42 000 zł. Wojcieszycze, powiat jeleniogórski, tel. 075646-90-48

**GRUNT ROLNY** omy, w okolicy Wrocławia - 6 zł/m<sup>2</sup>. Wrocław, tel. 071361-72-88

**GRUNT ROLNY** pow. 1.86 ha, przy ul. Kunickiego - 1.000 000 zł. Wrocław, tel. 071786-89-29

**GRUNT ROLNY** 22 ha, Krzeszów k. Kamienniej Góry, miejsce na 2 stawy, las, strumień, ujęcie wody pitnej, podnóżny stok, panorama Karkonoszy, pow. 3000 m<sup>2</sup>, pod zabudowę, - 6 000 zł/ha. Wrocław, tel. 060181-81-77

**GRUNT ROLNY** pow. 1.8 ha, klasa III i IV, w Piastowicach koło Brzegu - 5 500 zł/ha. Wrocław, tel. 060141-85-98

**GRUNT ROLNY** pow. 4 ha, w okolicy Rudnej - 3 900 zł/ha. Wrocław, tel. 060141-85-88

**GRUNT ROLNY** pow. 3.5 ha, w okolicy Wiązowa, - 35 000 zł. Wrocław, tel. 071792-69-70, 060229-44-35

**GRUNT ROLNY** pow. 20 ha, w okolicy Sulkowa, 12 km od Zgorzelca, 6 km od



# AUTOSZYBY

sprzedaż, montaż, przyciemnianie

**Wrocław, ul. Żmigrodzka 75** **montaż**  
**tel. 352-75-38** **z kuponem**  
**0-601 725 182** **10% taniej**

być zadłużone, do remontu. Wrocław, tel. 071/367-52-25, 0607/82-72-07  
**KUPIE MIESZKANIE 3-POKOJOWE** bez pośredników, we Wrocławiu, tel. 0602/88-87-28  
**KUPIE MIESZKANIE 4-POKOJOWE** we Wrocławiu, własnościowe, spółdzielcze, lokatorskie lub dam odstępie, bez pośredników, stan I metraż objęty. Wrocław, tel. 071/367-52-25, 0607/82-72-07  
**KUPIE NIERUCHOMOŚĆ** w każdym rejonie kraju, w cenie do 10 000 zł, platne gotówką. Wrocław, tel. 071/780-87-87  
**KUPIE PENSJONAT** w Karkonoszach lub Kotlinie Kłodzkiej. Wrocław, tel. 0604/61-68-16  
**KUPIE POMIESZCZENIE WARSZTATOWE** o pow. 50-110 m<sup>2</sup>, wysoki, w okół Bielawy, Dzierżoniowa lub Świdnicy, ew. wydzierzawie. Wałbrzych, tel. 0609/35-10-49

● **MIESZKANIE** Wrocław Biskupin, 2 pok., 36 m<sup>2</sup>, IV/IV - 155.000 zł, mieszkanie Wrocław, ok. Kiełczowskiej, 2 pok., 60 m<sup>2</sup>, komfortowe - 185.000 zł, mieszkanie, Wrocław Nowodworska, 1 pok., 40 m<sup>2</sup>, I/IV, komfortowe, pełne umeblowanie - 139.000 zł, inwest-teren, tel. 071/341-82-99, 071/344-84-41, 071/341-80-57 N80000664  
 ● **MIESZKANIE** komfortowe o pow. 67 m<sup>2</sup> + 10 m<sup>2</sup>, w Oławie, bez pośredników, - 123.000 zł, tel. 0609/32-31-38

2.100 zł/m<sup>2</sup>. Oborniki Śląskie, powiat trzebnicki, tel. 0607/15-93-22  
**MIESZKANIE 1-POKOJOWE** o pow. 26,99 m<sup>2</sup>, w kamienicy, w Dzierżoniowie, kuchnia, - 23.000 zł. Polkowice, tel. 0504/03-84-06  
**MIESZKANIE 1-POKOJOWE** kuchnia, łazienka, duży pokój, pow. 42 m<sup>2</sup>, w Rokikach, - 30.000 zł. Rokitki, powiat legnicki, tel. 076/817-87-59  
**MIESZKANIE 1-POKOJOWE** pow. 27 m<sup>2</sup>, własnościowe, II piętro, 3 linie telefoniczne, ISDN, TV SAT, komfortowe, pełne nowe wyposażenie, umeblowane, pralka automatyczna, telewizor, - 90.000 zł. Siechnice, powiat wrocławski, tel. 0604/06-55-32  
**MIESZKANIE 1-POKOJOWE** własnościowe pokój, kuchnia, łazienka, WC, 32 m<sup>2</sup>, w Szczytnicy k. Bolesławca, w okolicy lasy, - 13.000 zł. Szczytnica, powiat bolesławiecki, tel. 0693/39-63-75  
**MIESZKANIE 1-POKOJOWE** kawalerka, 23 m<sup>2</sup>, w centrum Trzebnicy, nowe okna, łazienka po remoncie, wysoki parter, bardzo niskie opłaty, - 45.000 zł. Trzebnica, tel. 071/387-04-61  
**MIESZKANIE 1-POKOJOWE** w centrum Wrocławia, pow. 34 m<sup>2</sup>, na 2. piętrze, - 150.000 zł. Wierszów, tel. 082/583-05-50 do godz. 17, 062/782-12-16 do godz. 17  
**MIESZKANIE 1-POKOJOWE** pow. 27 m<sup>2</sup>, jasna kuchnia, stan b. dobry, przy ul. Litewskiej, we Wrocławiu, od zaraz, - 74.000 zł. Wrocław, tel. 0508/07-43-40  
**MIESZKANIE 1-POKOJOWE** o pow. 23 m<sup>2</sup>, na 3. piętrze, nowe budownictwo, zadbane, blok ocieplony, na Zakrzewie, - 70.000 zł. Wrocław, tel. 0607/24-49-19  
**MIESZKANIE 1-POKOJOWE** w systemie TBS, pow. 44,1 m<sup>2</sup>, aneks kuchenny, komfortowe, zadbane, wyposażone, duży balkon, łazienka i piwnica, na 1. piętrze, osiedle Krzywoustego - 65.000 zł. Wrocław, tel. 071/792-17-70, 0608/07-67-31  
**MIESZKANIE 1-POKOJOWE** własnościowe, 36 m<sup>2</sup>, budownictwo z 1999 r., 2. piętro, własny, aneks kuchenny, wyposażony, łazienka, niskie opłaty, w Śródmieściu, - 130.000 zł. Wrocław, tel. 0606/67-83-63  
**MIESZKANIE 1-POKOJOWE** 31 m<sup>2</sup>, pokój, przedpokój, kuchnia, łazienka, WC, okno w kuchni i pokój, ładne, po remoncie, atrakcyjna lokalizacja, kościół, szkoła, sklepy, basen, Świętosław, - 22.000 zł. Wrocław, tel. 071/321-05-90 do godz. 16, 0501/81-82-72  
**MIESZKANIE 1-POKOJOWE** własnościowe 36 m<sup>2</sup>, II piętro, w domu 12-rodzinny, superlokalizacja, we Wrocławiu, na Krzykach, okolice ul. Winiowej, po remoncie kapitalnym, nowe instalacje, panele, podłogi, drzwi, glazura, b. ładnie wykończone, funkcjonalny duży pokój z nową szafą Komandor TV kablowa, telefon, Internet - 154.000 zł. Wrocław, tel. 0601/31-30-25

● **MIESZKANIE 2-POKOJOWE** pow. 58 m<sup>2</sup>, w Lubinie, os. Ustronie, w nowym budownictwie, bezczynny, wysoki standard, - 140.000 zł. Wrocław, tel. 0602/67-35-33 W84051074  
 ● **MIESZKANIE 2-POKOJOWE** ok centrum, 75 m<sup>2</sup> - 125.000 zł, rozkładowe, 2-stronne, ok. Politechniki, 52 m<sup>2</sup> - 155.000 zł, plomba, I piętro, balkon, cicho, Krzyki, 54 m<sup>2</sup> - 139.000 zł, nowe rozkładowe, 3 pok., Krzyki-Borek 64 m<sup>2</sup> - 172.000 zł, I p., rozkładowe, księga wieczysta OLIMP, tel. 071/788-40-23, 0607/32-23-67, 0605/08-88-46 N10055234  
 ● **MIESZKANIE 2-POKOJOWE** w centrum, pow. 37 m<sup>2</sup>, 3p/4p - 132.000 zł, w Śródmieściu, pow. 38 m<sup>2</sup>, rozkładowe, jasna kuchnia - 129.000 zł, Szczepin, pow. 40 m<sup>2</sup>, rozkładowe, - 132.000 zł. RES, tel. 071/789-96-50 N1060284

**MIESZKANIE 2-POKOJOWE** spółdzielczo-własnościowe pow. 48 m<sup>2</sup>, na III piętrze w budynku IV-piętrowym, wyremontowane, nowe okna PCV, glazura, panele, tapety korkowe, atrakcyjna lokalizacja, - 62.500 zł. Bolesławca, tel. 0505/08-45-80  
**MIESZKANIE 2-POKOJOWE** własnościowe pow. 78 m<sup>2</sup>, bezczynny, do małego remontu, w Borowie, - 38.000 zł. Borów, powiat strzebiński, tel. 0602/30-80-84  
**MIESZKANIE 2-POKOJOWE** w Bystrzycy Kłodzkiej, poddasze po remoncie kapitalnym, pow. 65 m<sup>2</sup>, antresola, sypialnia, pomieszczenie gospodarcze, kuchnia, łazienka, CO oładowe, wyposażone, - 85.000 zł. Bystrzyca Kłodzka, tel. 074/644-16-69  
**MIESZKANIE 2-POKOJOWE** własnościowe w Polanicy Zdrój, pow. 38 m<sup>2</sup>, nowe budownictwo, panele, okna PCV, winda, - 67.000 zł. Jankowa Zagąska, tel. 068/360-93-02  
**MIESZKANIE 2-POKOJOWE** pow. 54 m<sup>2</sup>, łazienka i wc osobno, na 1. piętrze, rozkładowe, zadbane, - 89.000 zł. Jelcz-Laskowice, tel. 071/318-32-22  
**MIESZKANIE 2-POKOJOWE** własnościowe pow. 59 m<sup>2</sup>, balkon, na 3. piętrze, w Jelczu-Laskowicach, - 85.000 zł. Jelcz-Laskowice, tel. 0505/19-05-90  
**MIESZKANIE 2-POKOJOWE** własnościowe o pow. 55 m<sup>2</sup>, na 1. piętrze, - 60.000 zł. Kępno, tel. 062/583-13-42  
**MIESZKANIE 2-POKOJOWE** w okolicy Pokoju, pow. 85 m<sup>2</sup>, parter, budynek gospodarczy, ogród, - 48.000 zł. Kępno, tel. 062/782-77-57, 0693/86-42-39  
**MIESZKANIE 2-POKOJOWE** spółdzielczo-własnościowe, 26 m<sup>2</sup>, kuchnia, łazienka, balkon, przedpokój, I p., - 63.000 zł. Kłodzko, tel. 074/867-73-77  
**MIESZKANIE 2-POKOJOWE** po remoncie, pow. 38 m<sup>2</sup>, 4p/4p, nowe okna, parkiety, glazura, sianka, budynek ocieplony, atrakcyjna lokalizacja, - 53.000 zł. Legnica, tel. 076/862-89-22  
**MIESZKANIE 2-POKOJOWE** 51 m<sup>2</sup>, w Ziębicach, ul. Grunwaldzka 16/2, I piętro+strych+kondka, - 48.000 zł. Lubiąż, pow. wolowski, tel. 0601/07-72-48  
**MIESZKANIE 2-POKOJOWE** na 2. piętrze, jasna kuchnia, balkon, niemygające duże okna finansowego, - 65.000 zł. Lubin, tel. 076/814-13-55 po godz. 19  
**MIESZKANIE 2-POKOJOWE** pow. 43 m<sup>2</sup>, w Lubinie, w Lubinie, w Ustronie IV, na 1. piętrze, budynek 3-piętrowy, 6-letni, z „Inwestora” - 85.000 zł. Lubin, tel. 076/846-78-90  
**MIESZKANIE 2-POKOJOWE** własnościowe pow. 41 m<sup>2</sup>, na 8. piętrze, po remoncie, nowe okna, - 70.000 zł. Lubin, tel. 076/846-83-54, 0508/23-80-54

piętrze, atrakcyjna lokalizacja, - 79.000 zł. Świdnica, tel. 0504/03-32-30  
**MIESZKANIE 2-POKOJOWE** spółdzielczo-własnościowe na osiedlu w Trzebieniu, 17 km od Bolesławca, pow. 44,7 m<sup>2</sup>, na 1. piętrze, kuchnia, łazienka, balkon zabudowany, komfortowe, panele, płytki, księga wieczysta, telefon, działka ogrodowa, - 39.000 zł. Trzebień, tel. 075/738-54-28  
**MIESZKANIE 2-POKOJOWE** własnościowe w miejscowości Wiązów, pow. 55 m<sup>2</sup>, kuchnia, łazienka, pokój na poddaszu o pow. 25 m<sup>2</sup>, w domu dwurodzinny + budynek gosp. ogródek przydomowy, 40 km od Wrocławia, - 75.000 zł. Wiązów, tel. 071/311-37-62 wieczorem  
**MIESZKANIE 2-POKOJOWE** własnościowe bezczynny, pow. 52 m<sup>2</sup>, w centrum Góry, - 35.000 zł. Wińsko, powiat wolowski, tel. 0693/63-55-80  
**MIESZKANIE 2-POKOJOWE** własnościowe, pow. 49 m<sup>2</sup>, we Wrocławiu, przy ul. Ziemskiej, IX piętro, w wysokim budownictwie, rozkładowe, balkon, duża szafa Komandor, parkiet, kafelki, - 135.000 zł. Wrocław, tel. 071/357-86-85, 0603/18-13-11, 0605/65-48-53  
**MIESZKANIE 2-POKOJOWE** na Śępólnie, pow. 55 m<sup>2</sup>, księga wieczysta, kuchnia z jadalnią, przedpokój, łazienka, rozkładowe, udział w piwnicy i strychu, wysoki parter w budynku 1-piętrowym, 4-rodzinny, ogrzewanie gazowe, piec 2-funkcyjny, wszystkie media z licznikami, telefon, - 175.000 zł. Wrocław, tel. 071/792-21-08, 0691/52-78-74  
**MIESZKANIE 2-POKOJOWE** pow. 34 m<sup>2</sup>, własnościowe, kuchnia, balkon, łazienka, telefon, parter, przy ul. Popowickiej, bez pośredników, - 95.000 zł. Wrocław, tel. 0604/06-55-32  
**MIESZKANIE 2-POKOJOWE** pow. 56 m<sup>2</sup>, na Nowym Dworze, słoneczne, okna plastikowe, - 135.000 zł. Wrocław, tel. 071/92-86-29  
**MIESZKANIE 2-POKOJOWE** spółdzielczo-własnościowe pow. 49 m<sup>2</sup>, - 149.000 zł. Wrocław, tel. 0506/33-16-60  
**MIESZKANIE 2-POKOJOWE** spółdzielczo-własnościowe pow. 44 m<sup>2</sup>, we Wrocławiu, na osiedlu Płyczyce, bez pośredników, - 130.000 zł. Wrocław, tel. 0502/19-78-24  
**MIESZKANIE 2-POKOJOWE** własnościowe w Złotym Stoku, pow. 40 m<sup>2</sup> + lokal na gabinet lekarski o pow. 20 m<sup>2</sup>, księga wieczysta, - 55.000 zł. Wrocław, tel. 071/348-30-85  
**MIESZKANIE 2-POKOJOWE** we Wrocławiu na Psim Polu, pow. 48 m<sup>2</sup>, wysoki parter, rozkładowe, wyposażone, bez pośredników, - 140.000 zł. Wrocław, tel. 071/345-77-63  
**MIESZKANIE 2-POKOJOWE** do remontu, w Świętosławie k. Zagania, 4 km od autostrady A-4, nowa instalacja wodno-kanalizacyjna i elektryczna, rozkładowe, księga wieczysta, w okolicy lasy i rzeki, niski czynsz, PKS, MPK, szkoła, poczta, sklepy, - 20.000 zł. Wrocław, tel. 0502/87-11-79  
**MIESZKANIE 2-POKOJOWE** pow. 57m<sup>2</sup>, I piętro, Kuźniki, bez pośredników, - 145.000 zł. Wrocław, tel. 071/357-44-53  
**MIESZKANIE 2-POKOJOWE** własnościowe pow. 47 m<sup>2</sup>, w Świętosławie k. Bolesławca, kuchnia, łazienka, WC, przedpokój, księga wieczysta, - 13.500 zł. Wrocław, tel. 071/342-99-82, 0607/40-95-88  
**MIESZKANIE 2-POKOJOWE** w systemie TBS, pow. 48 m<sup>2</sup>, parter, duży taras, słoneczne, przy ulicy Poświęckiej 17, - 55.000 zł. Wrocław, tel. 0508/08-59-95  
**MIESZKANIE 2-POKOJOWE** o pow. 100 m<sup>2</sup>, w centrum, w rozliczeniu mieszkanie 2-pokoje w duży działka budowlana, - 150.000 zł. Wrocław, tel. 071/341-91-89, 071/326-18-59  
**MIESZKANIE 2-POKOJOWE** własnościowe o pow. 48 m<sup>2</sup>, rozkładowe, po remoncie, nowe okna, łazienka w kafelkach, duży balkon, 5. piętro, przy ulicy Modrej, - 135.000 zł. Wrocław, tel. 071/373-84-63  
**MIESZKANIE 2-POKOJOWE** pow. 50 m<sup>2</sup>, we Wrocławiu, na Krzykach, wysoki standard, zabudowa AGD w kuchni na wymiar i szafa „Komandor” w przedpokoju, podwieszane sufity, balkon, wanna z hydromasażem, bez pośredników - 195.000 zł. Wrocław, tel. 071/783-68-45  
**MIESZKANIE 2-POKOJOWE** + garderoba, 47 m<sup>2</sup>, na 3. piętrze, adaptacja strychu, niska zabudowa, cicha i zielona okolica, deski podłogowe, elementy korkowe, kafelki, - 129.000 zł. Wrocław, tel. 071/781-03-25 do godz. 10-19, 0502/04-36-31  
**MIESZKANIE 2-POKOJOWE** na 1. piętrze, w kamienicy, balkon, CO miejskie, bez pośredników, przy ul. Stalowej, - 144.000 zł. Wrocław, tel. 071/348-26-16  
**MIESZKANIE 2-POKOJOWE** własnościowe pow. 42 m<sup>2</sup>, po remoncie, balkon, - 128.000 zł. Wrocław, tel. 0608/06-83-44  
**MIESZKANIE 2-POKOJOWE** przy ul. Kojłajskiej, pow. 74 m<sup>2</sup>, na 1. piętrze, wysokie, nadaje się na biuro lub kancelarię, - 130.000 zł. Wrocław, tel. 0609/39-22-57  
**MIESZKANIE 2-POKOJOWE** o pow. 57 m<sup>2</sup>, idealne na biuro, gabinet, - 160.000 zł. Wrocław, tel. 071/322-77-66, 0502/29-18-07  
**MIESZKANIE 2-POKOJOWE** własnościowe we Wrocławiu, pow. 48 m<sup>2</sup>, na 3. piętrze, łazienka, osobno WC, duży balkon - 140.000 zł. Wrocław, tel. 071/799-13-78  
**MIESZKANIE 2-POKOJOWE** pow. 34 m<sup>2</sup>, garaż, w niskiej zabudowie we Wrocławiu, możliwość adaptacji poddasza, stan b. dobry, - 78.000 zł. Wrocław, tel. 0501/61-88-82  
**MIESZKANIE 2-POKOJOWE** własnościowe o pow. 47 m<sup>2</sup>, rozkładowe, po remoncie, okna plastikowe, przy ul. Drzewieckiej, bez pośredników, - 133.000 zł. Wrocław, tel. 071/322-16-76, 0888/38-08-10  
**MIESZKANIE 2-POKOJOWE** własnościowe o pow. 52 m<sup>2</sup>, rozkładowe, do zamieszkania od zaraz, przy ul. Drzewieckiej, bez pośredników, - 143.000 zł. Wrocław, tel. 071/322-16-76, 0888/38-08-10  
**MIESZKANIE 2-POKOJOWE** w Szczytnicy, kuchnia, łazienka, I piętro, do remontu, księga wieczysta, - 16.000 zł. Złotoryja, tel. 076/878-32-97

● **MIESZKANIE 3-POKOJOWE** willowe, 65 m<sup>2</sup>, kuchnia, łazienka, piwnica, ogród 350 m<sup>2</sup>, w Żeraniu, Nowy Dwór - 185.000 zł, do negocjacji, działka budowlana, z rozpoczętą budową, media, w Gałowie, 1000 m<sup>2</sup> - 55.000 zł. BN, tel. 071/357-09-44, 071/349-90-24, 0509/52-12-74 N80000684  
 ● **MIESZKANIE 3-POKOJOWE** przy ul. Barickiego, pow. 72 m<sup>2</sup>, w plombie, rozkładowe, zadbane, balkon, z cegły - 180.000 zł, na Grabyszyniu, pow. 65 m<sup>2</sup> - 160.000 zł. RES, tel. 071/789-96-50, 0693/24-27-20 N1060294  
 ● **MIESZKANIE 3-POKOJOWE** na Kozanowie, pow. 63 m<sup>2</sup>, 5p/10 p., rozkładowe, duży balkon, słoneczne, zielona okolica, atrakcyjna lokalizacja, - 147.000 zł. Wrocław, tel. 071/353-22-92 do godz. 17, 0888/11-97-98 W81007344  
**MIESZKANIE 3-POKOJOWE** 57 m<sup>2</sup>, okolice Żmigrodu, rozkładowe, - 50.000 zł, tel. 0692/27-16-18  
**MIESZKANIE 3-POKOJOWE** własnościowe pow. 54 m<sup>2</sup>, przy ul. Krzywoustego, luksusowe, salon, aneks kuchenny, łazienka z WC i kąpielnią, trykotowa, tylni strych, antresola, glazura, gipsowe panele, kafle hiszpańskie, okna PCV, alarm, balkon, plac zabaw dla dzieci, 2-stronne, b. słoneczne i jasne rozkładowe, TV kablowa, bez pośredników, czynsz 110 zł/mies., cena - 136.000 zł. Wrocław, tel. 0608/70-17-01  
**MIESZKANIE 3-POKOJOWE** własnościowe w Bolesławcu, pow. 46,1 m<sup>2</sup>, balkon, c.o., nowa sieć elektr., atrakcyjna lokalizacja, słoneczne, - 68.000 zł. Bolesławca, tel. 075/734-19-91  
**MIESZKANIE 3-POKOJOWE** własnościowe pow. 82 m<sup>2</sup>, wysoki parter, słoneczne, duży zewnętrzny balkon, widok bezpośrednio na las, bezczynny, po remoncie kapitalnym, w Szczytnicy k. Bolesławca - 45.000 zł lub zamienie na pawilon handlowy w Bolesławcu z lokalizacją, Bolesławca, tel. 075/736-10-01  
**MIESZKANIE 3-POKOJOWE** pow. 65 m<sup>2</sup>, łazienka, w.c., na parterze, w Chocianowie, - 65.000 zł. Chocianów, tel. 076/818-52-72  
**MIESZKANIE 3-POKOJOWE** kuchnia, łazienka WC osobno, na 2. piętrze, pow. 64 m<sup>2</sup>, w Chocianowie, ul. Odrodzenia, - 58.000 zł. Chocianów powiat polkowicki, tel. 076/818-59-72  
**MIESZKANIE 3-POKOJOWE** w Budziszowie koło Chojnowa, pow. 59 m<sup>2</sup>, w bloku, działka 9 a, garaż, pomieszczenie gospodarcze, - 42.000 zł. Chojnów, powiat legnicki, tel. 076/819-19-22  
**MIESZKANIE 3-POKOJOWE** jasna kuchnia, osobne WC, balkon, słoneczne, na 1. piętrze, spokojna dzielnica, w bloku 3-piętrowym, - 60.000 zł lub wydzierzawie. Duszniki Zdrój, tel. 074/866-97-01  
**MIESZKANIE 3-POKOJOWE** własnościowe o pow. 71 m<sup>2</sup>, na wsi 50 km od Wrocławia, salon, kuchnia, łazienka, w.c. osobno, c.o. i.c.w. z lokalnej kotłowni, po remoncie, piwnica, garaż, blisko szkoły, spokojna, zielona okolica, - 50.000 zł. Głęboczek, powiat wolowski, tel. 071/389-04-83 do godz. 15  
**MIESZKANIE 3-POKOJOWE** na wsi, pow. 78 m<sup>2</sup>, garaż, mały ogród, - 55.000 zł. Jabłonów, powiat zągański, tel. 0607/54-15-31

**MIESZKANIE 3-POKOJOWE** pow. 60 m<sup>2</sup>, 2 km od Środy Śląskiej, po wymianie okien, poddasze do adaptacji, w okolicy lasu, na nowym osiedlu, - 85.000 zł. Jastrzębce, tel. 071/317-53-72, 0606/23-82-37  
**MIESZKANIE 3-POKOJOWE** pow. 60 m<sup>2</sup>, w Miłkowie koło Karpacza, kuchnia, łazienka, po remoncie kapitalnym, bezczynny, I piętro, - 69.000 zł. Jelenia Góra, tel. 0506/12-27-02  
**MIESZKANIE 3-POKOJOWE** II piętro, ceglana, balkon, taras, garaż, - 210.000 zł. Jelenia Góra, tel. 0508/24-08-28  
**MIESZKANIE 3-POKOJOWE** pow. 60 m<sup>2</sup>, w Karpaczu, - 120.000 zł. Karpacz, tel. 075/643-96-73  
**MIESZKANIE 3-POKOJOWE** własnościowe pow. 60 m<sup>2</sup>, garaż, piwnica, 40 km od Wrocławia, możliwość korzystania z działki rekreacyjnej, - 90.000 zł. Kostomłoty, pow. średzki, tel. 0602/19-25-31  
**MIESZKANIE 3-POKOJOWE** własnościowe o pow. 67 m<sup>2</sup>, nowe okna, podłogi, tylni c.o., ciepła woda, garaż, działka 6 a (z wodą i prądem), niskie opłaty, ładne okolice, k. Brzegu, - 62.000 zł. Koscielce, tel. 077/16-14-39, 0694/50-99-92  
**MIESZKANIE 3-POKOJOWE** w Kudowie Zdr., spółdzielczo-własnościowe balkon, WC łazienka osobno, pow. 63,5 m<sup>2</sup>, - 80.000 zł. Kudowa Zdrój, tel. 0608/99-22-77  
**MIESZKANIE 3-POKOJOWE** własnościowe w Kudowie Zdroju, o pow. 64 m<sup>2</sup>, duża kuchnia, łazienka, WC, nowe okna, parkiet, - 95.000 zł. Kudowa Zdrój, tel. 074/866-28-90  
**MIESZKANIE 3-POKOJOWE** spółdzielczo-własnościowe pow. 68 m<sup>2</sup>, kuchnia, łazienka, WC, balkon, słoneczne, atrakcyjna lokalizacja w centrum, zadbane, - 90.000 zł. Kudowa Zdrój, tel. 074/866-32-75, 0691/83-47-67  
**MIESZKANIE 3-POKOJOWE** pow. 64 m<sup>2</sup>, na parterze, w bloku, garaż, w Lipinkach k. Ślawy, - 58.000 zł. Lipinki Łużyckie, tel. 068/358-83-36  
**MIESZKANIE 3-POKOJOWE** 54 m<sup>2</sup>, w Lubinie, w centrum, na parterze, po remoncie, - 80.000 zł. Lubin, tel. 076/844-27-87, 0608/87-35-19  
**MIESZKANIE 3-POKOJOWE** w Lubinie ul. Orla, IX p., pow. 54 m<sup>2</sup>, - 76.000 zł. Lubin, tel. 076/847-54-79, 0508/18-10-44  
**MIESZKANIE 3-POKOJOWE** własnościowe w centrum Lubina, pow. 48 m<sup>2</sup>, aneks kuchenny, duży balkon, piwnica, drzwi antywłamaniowe, plastikowe okna, po remoncie kapitalnym, wykończone, umeblowane, rozkładowe, media, telefon, słoneczne, blisko szkoły, przedszkole, szpital, policja, - 100.000 zł. Lubin, tel. 076/847-00-01, 0604/42-55-27  
**MIESZKANIE 3-POKOJOWE** spółdzielczo-własnościowe o pow. 63 m<sup>2</sup>, w Malczycach, - 50.000 zł. Malczyce, tel. 071/317-94-33  
**MIESZKANIE 3-POKOJOWE** spółdzielcze pow. 64 m<sup>2</sup>, w Malczycach, w nowym budownictwie, dobry dojazd, PKP, PKS, busy (30 min) do Wrocławia, na miejscu: bank, szkoły, sklepy, przychodnia, przedszkole, biblioteka, - 38.000 zł. Malczyce, tel. 071/317-95-10  
**MIESZKANIE 3-POKOJOWE** SPÓŁDZIELCZO-LOKATORSKIE o pow. 70 m<sup>2</sup>, na poddaszu, ładne, komfortowe, na Malczycach, na nowym osiedlu, wszystkie media, - 64.000 zł. Wrocław, tel. 071/317-93-78, 0601/71-85-80  
**MIESZKANIE 3-POKOJOWE** własnościowe bezczynny w Marszowicach koło Oławy, - 85.000 zł. Marszowice, tel. 071/301-56-63  
**MIESZKANIE 3-POKOJOWE** własnościowe pow. 96 m<sup>2</sup>, kuchnia, łazienka, przedpokój, c.o. + budynek gosp., ogród o pow. 5 a ogrodzony, 20 km od Milicza, - 55.000 zł. Milicz, tel. 0604/56-71-92  
**MIESZKANIE 3-POKOJOWE** łazienka, WC, III piętro, pow. 62,1 m<sup>2</sup>, bogate wyposażenie - 1.400 zł/m<sup>2</sup>. Namysłów, tel. 0506/11-14-47  
**MIESZKANIE 3-POKOJOWE** własnościowe pow. 80 m<sup>2</sup>, w części pomieszczeń skosy, pomieszczenia gosp. o pow. 430 m<sup>2</sup>, ogródek, w budynku 5-rodzinny, na 2. piętrze, c.o. gazowe, w Niemczy - 74.000 zł lub zamienie na mniejsze, własnościowe, z dopłatą, może być do remontu, tylko na parterze, Niemcza, tel. 074/837-01-38, 0604/09-10-59  
**MIESZKANIE 3-POKOJOWE** własnościowe w Przemkowie, o pow. 59,8 m<sup>2</sup>, kuchnia, łazienka, WC, balkon, na parterze, - 50.000 zł. Przemków, tel. 076/831-94-95 po godz. 20  
**MIESZKANIE 3-POKOJOWE** własnościowe pow. 58 m<sup>2</sup>, nowe okna, jasna kuchnia, piwnica, działka ogrodowa, 2 garaże, - 75.000 zł. Rakoczyce, powiat średzki, tel. 071/397-02-89, 0691/03-56-41  
**MIESZKANIE 3-POKOJOWE** 64 m<sup>2</sup>, własnościowe, księga wieczysta, rozkładowe, parter, balkon, piwnica, garaż, działka ogrodowa, bez pośredników, dojazd autobusem MPK nr 609, - 143.000 zł. Samotwór k. Wrocławia, tel. 071/789-15-01  
**MIESZKANIE 3-POKOJOWE** własnościowe pow. 60 m<sup>2</sup>, komfortowe, przestronne, 3 km od Wrocławia, 10 km od centrum, duży balkon, wszystkie media miejskie, bardzo niski czynsz, osobno WC, autobus MPK 601 i 501 pod blokiem, - 129.000 zł. Siechnice, powiat wrocławski, tel. 0502/13-75-85  
**MIESZKANIE 3-POKOJOWE** spółdzielczo-własnościowe pow. 73 m<sup>2</sup>, - 100.000 zł. Stronie Śląskie, tel. 074/814-13-29  
**MIESZKANIE 3-POKOJOWE** własnościowe pow. 60 m<sup>2</sup>, kuchnia, po remoncie, przy ul. Grota-Roewieckiego, w Strzelinie, 38 km od Wrocławia, - 119.000 zł. Strzelin, tel. 071/392-43-49, 0606/13-59-65  
**MIESZKANIE 3-POKOJOWE** w Sycowie, 69 m<sup>2</sup>, I piętro, własnościowe, komfortowo wykończone, umeblowane, TV kablowa, telefon, duży balkon, słoneczne, - 79.000 zł., możliwe raty, Syców, powiat oleśnicki, tel. 062/785-48-20, 0607/30-88-08  
**MIESZKANIE 3-POKOJOWE** w Środzie Śląskiej, 61,57 m<sup>2</sup>, 3 pokoje, kuchnia, łazienka, garaż, bezczynny, - 80.000 zł. Środa Śląska, tel. 0693/54-38-44  
**MIESZKANIE 3-POKOJOWE** własnościowe rozkładowe, 2 balkony, działka pod remoncie, w Świętosławie, - 30.000 zł. albo inne propozycje. Świętosław, powiat bolesławiecki, tel. 0503/64-34-07  
**MIESZKANIE 3-POKOJOWE** I piętro, pow. 54 m<sup>2</sup>, w Zawoni koło Trzebnicy, 20 km od Wrocławia, pomieszczenie gospodarcze, strych, garaż, w okolicy szkoły, - 75.000 zł. Trzebnica, tel. 071/312-13-35, 0607/21-35-00  
**MIESZKANIE 3-POKOJOWE** własnościowe pow. 95 m<sup>2</sup>, widna kuchnia i łazienka, c.o. gazowe, panele, kafele, balkon, rozkładowe, po remoncie kapitalnym oraz garaż blaszany, - 110.000 zł lub zamienie na dom. Wałbrzych, tel. 074/666-15-60, 0501/47-36-73  
**MIESZKANIE 3-POKOJOWE** własnościowe rozkładowe, wysoki parter, pow. 60 m<sup>2</sup>, duży balkon, piwnica, nowe osiedle, atrakcyjna lokalizacja, ok. 20 km od Wrocławia, - 75.000 zł. Wierzno, tel. 071/303-04-68  
**MIESZKANIE 3-POKOJOWE** 1978 r. pow. 54 m<sup>2</sup>, wysoki parter, kuchnia, w wysokim budownictwie, ocieplone, zadbane, - 158.000 zł. Wrocław, tel. 0603/91-72-97  
**MIESZKANIE 3-POKOJOWE** 51 m<sup>2</sup>, IV piętro, na Różance, po remoncie, bez pośredników, - 145.000 zł. Wrocław, tel. 0601/70-50-71  
**MIESZKANIE 3-POKOJOWE** spółdzielczo-własnościowe pow. 63 m<sup>2</sup>, na Nowym Dworze, nowa zabudowa kuchni, nowe kafele, balkon, Internet, TV kablowa, na 2. piętrze, - 162.000 zł. Wrocław, tel. 071/357-45-50  
**MIESZKANIE 3-POKOJOWE** własnościowe na os. Gaj we Wrocławiu, pow. 74 m<sup>2</sup>, kuchnia-jadalnia, niska zabudowa, - 217.000 zł. Wrocław, tel. 0608





regionalna gazeta ogłoszeniowa  
wydawana w poniedziałki, środy i piątki  
WYDAWCA:  
P.P. i U. STYMAR Sp. z o.o.

http://www.autogielda.com.pl  
e-mail: reklama@autogielda.com.pl  
Adres redakcji:  
50-440 Wrocław, ul. Kościuszki 135  
Redaktor Naczelny  
Janusz Styra, tel./fax 346-94-00  
Redaktor prowadzący część publicystyczną  
Maciej Bielawski, tel. 346-94-50  
magazyn@autogielda.com.pl

**Dział Reklam i Kolportażu**  
kierownik: Dorota Ambrożewicz  
tel. 346-94-90  
- przyjmowanie reklam ramkowych  
tel. 346-94-94, fax 346-94-95  
reklama@autogielda.com.pl

**Dział Reklam i Kolportażu**  
kierownik: Dorota Ambrożewicz  
tel. 346-94-90  
- przyjmowanie reklam ramkowych  
tel. 346-94-94, fax 346-94-95  
reklama@autogielda.com.pl

**Dział Reklam i Kolportażu**  
kierownik: Dorota Ambrożewicz  
tel. 346-94-90  
- przyjmowanie reklam ramkowych  
tel. 346-94-94, fax 346-94-95  
reklama@autogielda.com.pl

**Dział Reklam i Kolportażu**  
kierownik: Dorota Ambrożewicz  
tel. 346-94-90  
- przyjmowanie reklam ramkowych  
tel. 346-94-94, fax 346-94-95  
reklama@autogielda.com.pl

**Dział Reklam i Kolportażu**  
kierownik: Dorota Ambrożewicz  
tel. 346-94-90  
- przyjmowanie reklam ramkowych  
tel. 346-94-94, fax 346-94-95  
reklama@autogielda.com.pl

**Dział Reklam i Kolportażu**  
kierownik: Dorota Ambrożewicz  
tel. 346-94-90  
- przyjmowanie reklam ramkowych  
tel. 346-94-94, fax 346-94-95  
reklama@autogielda.com.pl

**Dział Reklam i Kolportażu**  
kierownik: Dorota Ambrożewicz  
tel. 346-94-90  
- przyjmowanie reklam ramkowych  
tel. 346-94-94, fax 346-94-95  
reklama@autogielda.com.pl

**Dział Reklam i Kolportażu**  
kierownik: Dorota Ambrożewicz  
tel. 346-94-90  
- przyjmowanie reklam ramkowych  
tel. 346-94-94, fax 346-94-95  
reklama@autogielda.com.pl

**Dział Reklam i Kolportażu**  
kierownik: Dorota Ambrożewicz  
tel. 346-94-90  
- przyjmowanie reklam ramkowych  
tel. 346-94-94, fax 346-94-95  
reklama@autogielda.com.pl

**Dział Reklam i Kolportażu**  
kierownik: Dorota Ambrożewicz  
tel. 346-94-90  
- przyjmowanie reklam ramkowych  
tel. 346-94-94, fax 346-94-95  
reklama@autogielda.com.pl

**Dział Reklam i Kolportażu**  
kierownik: Dorota Ambrożewicz  
tel. 346-94-90  
- przyjmowanie reklam ramkowych  
tel. 346-94-94, fax 346-94-95  
reklama@autogielda.com.pl

**Dział Reklam i Kolportażu**  
kierownik: Dorota Ambrożewicz  
tel. 346-94-90  
- przyjmowanie reklam ramkowych  
tel. 346-94-94, fax 346-94-95  
reklama@autogielda.com.pl

**Dział Reklam i Kolportażu**  
kierownik: Dorota Ambrożewicz  
tel. 346-94-90  
- przyjmowanie reklam ramkowych  
tel. 346-94-94, fax 346-94-95  
reklama@autogielda.com.pl

**Dział Reklam i Kolportażu**  
kierownik: Dorota Ambrożewicz  
tel. 346-94-90  
- przyjmowanie reklam ramkowych  
tel. 346-94-94, fax 346-94-95  
reklama@autogielda.com.pl

**Dział Reklam i Kolportażu**  
kierownik: Dorota Ambrożewicz  
tel. 346-94-90  
- przyjmowanie reklam ramkowych  
tel. 346-94-94, fax 346-94-95  
reklama@autogielda.com.pl

**Dział Reklam i Kolportażu**  
kierownik: Dorota Ambrożewicz  
tel. 346-94-90  
- przyjmowanie reklam ramkowych  
tel. 346-94-94, fax 346-94-95  
reklama@autogielda.com.pl

**Dział Reklam i Kolportażu**  
kierownik: Dorota Ambrożewicz  
tel. 346-94-90  
- przyjmowanie reklam ramkowych  
tel. 346-94-94, fax 346-94-95  
reklama@autogielda.com.pl

**Dział Reklam i Kolportażu**  
kierownik: Dorota Ambrożewicz  
tel. 346-94-90  
- przyjmowanie reklam ramkowych  
tel. 346-94-94, fax 346-94-95  
reklama@autogielda.com.pl

**Dział Reklam i Kolportażu**  
kierownik: Dorota Ambrożewicz  
tel. 346-94-90  
- przyjmowanie reklam ramkowych  
tel. 346-94-94, fax 346-94-95  
reklama@autogielda.com.pl

**Dział Reklam i Kolportażu**  
kierownik: Dorota Ambrożewicz  
tel. 346-94-90  
- przyjmowanie reklam ramkowych  
tel. 346-94-94, fax 346-94-95  
reklama@autogielda.com.pl

**Dział Reklam i Kolportażu**  
kierownik: Dorota Ambrożewicz  
tel. 346-94-90  
- przyjmowanie reklam ramkowych  
tel. 346-94-94, fax 346-94-95  
reklama@autogielda.com.pl

**Dział Reklam i Kolportażu**  
kierownik: Dorota Ambrożewicz  
tel. 346-94-90  
- przyjmowanie reklam ramkowych  
tel. 346-94-94, fax 346-94-95  
reklama@autogielda.com.pl

**Dział Reklam i Kolportażu**  
kierownik: Dorota Ambrożewicz  
tel. 346-94-90  
- przyjmowanie reklam ramkowych  
tel. 346-94-94, fax 346-94-95  
reklama@autogielda.com.pl

**Dział Reklam i Kolportażu**  
kierownik: Dorota Ambrożewicz  
tel. 346-94-90  
- przyjmowanie reklam ramkowych  
tel. 346-94-94, fax 346-94-95  
reklama@autogielda.com.pl

**Dział Reklam i Kolportażu**  
kierownik: Dorota Ambrożewicz  
tel. 346-94-90  
- przyjmowanie reklam ramkowych  
tel. 346-94-94, fax 346-94-95  
reklama@autogielda.com.pl

**MIESZKANIE 3-POKOJOWE** szafa Komandor, c.o. jasna, za-  
budowana kuchnia, na 1. piętrze, miejsce parkingowe, 500 m  
od Rynku, idealne na biuro lub gabinet, bez pośredników,  
- 300 000 zł Wrocław, tel. 0605/57-79-46

**MIESZKANIE 3-POKOJOWE** pow. 54 m<sup>2</sup>, przy ul. Krzywoustego,  
luksusowe, salon, aneks kuchenny, łazienka z WC i kąpielnią  
natrysową, tylni strukturalne, gładzie gipsowe, panele, kafe  
hiszpańskie, okna PCV, alarm, balkon, telefon, internet, plac  
zabaw dla dzieci. 2-stronne, bardzo słoneczne i jasne, rozkładowe,  
TV-kablowa - 132.000 zł Wrocław, tel. 0607/82-72-07

**MIESZKANIE 3-POKOJOWE** przy ul. Pereca, 64m<sup>2</sup>, własnościowe,  
księga wieczysta, rozkładowe 3/4 p., z balkonem i garderobą,  
zabudowana kuchnia, połączona z pokojem, c.o. miejskie,  
okna PCV, telefon, parkiety w pokojach, w pozostałej części  
kafle, wysoki standard, dwie piwnice, - 215 000 zł Wrocław,  
tel. 0601/56-64-00, 071/361-16-58

**MIESZKANIE 3-POKOJOWE** własnościowe pow. 62 m<sup>2</sup>, roz-  
kładowe, przy ul. Jabczejnej, - 155 000 zł Wrocław, tel.  
071/791-83-25

**MIESZKANIE 3-POKOJOWE** przy ul. Ślicznej, pow. 54 m<sup>2</sup>,  
wysoki parter, budynek 10-piętrowy, okna PCV, budynek ocieplony  
w 2002 roku, - 158 000 zł Wrocław, tel. 0603/91-72-97

**MIESZKANIE 3-POKOJOWE** spółdzielczo-własnościowe pow.  
50 m<sup>2</sup>, Wrocław-Krzyki, po remoncie kapitałowym w 2003 r., nowe  
drzwi, okna, instalacje, umiłowana kuchnia, łazienka, do zamieszkania  
od zaraz, komfortowo, - 160 000 zł Wrocław, tel.  
0604/51-43-01

**MIESZKANIE 3-POKOJOWE** o pow. 63 m<sup>2</sup>, na Karłowicach, -  
165 000 zł Wrocław, tel. 0501/40-33-20

**MIESZKANIE 3-POKOJOWE** 2-pokojowe, pow. 74 m<sup>2</sup>, gar-  
deroba, pomieszczenie gosp., umiłowana, komfortowo, we  
Wrocławiu, blisko CH „Korona”, bez pośredników, - 235 000 zł  
Wrocław, tel. 071/783-56-63, 0508/98-19-91

**MIESZKANIE 3-POKOJOWE** we Wrocławiu, przy ul. Szyb-  
kowej, pow. 63 m<sup>2</sup>, w budynku 4-piętrowym, - 199 000 zł Wrocław,  
tel. 071/794-51-87

**MIESZKANIE 3-POKOJOWE** pow. 72 m<sup>2</sup>, luksusowe, nowe,  
umiłowane, w zielonej okolicy, - 298 000 zł Wrocław, tel.  
0601/73-32-87

**MIESZKANIE 3-POKOJOWE** w systemie TBS, jasna kuchnia,  
duża łazienka, rozkładowe, Wrocław-Psie Pole, ul. Poleska, budynek  
z 2001r. odstępne 75 000 zł Wrocław, tel. 071/787-67-44,  
0698/54-42-72, 0504/48-94-10

**MIESZKANIE 3-POKOJOWE** spółdzielczo-własnościowe przy  
ul. Krywickiej, pow. 60 m<sup>2</sup>, zabudowana kuchnia, łazienka, WC,  
balkon, telefon, Internet, TV kablowa, mozaika, glazura, szafa  
Komandor, komfortowo, bez pośredników, - 169 000 zł Wrocław,  
tel. 071/784-85-38

**MIESZKANIE 3-POKOJOWE** spółdzielczo-własnościowe o pow.  
65 m<sup>2</sup>, na 3. piętrze, rozkładowe, niska zabudowa, na Oporowie,  
- 160 000 zł + kredyt Wrocław, tel. 071/364-52-75,  
0693/39-03-95

**MIESZKANIE 3-POKOJOWE** spółdzielczo-własnościowe o pow.  
51 m<sup>2</sup>, łazienka, WC, - 130 000 zł Wrocław, tel. 071/345-80-81

**MIESZKANIE 3-POKOJOWE** w Lesznie, pow. 70 m<sup>2</sup>, na 1. pię-  
trze, - 85 000 zł Wrocław, tel. 0803/07-98-46

**MIESZKANIE 3-POKOJOWE** w os. Kuznicki, pow. 60 m<sup>2</sup>, roz-  
kładowe, na 2. piętrze, wysoki standard, łazienka z jakuzzi, -  
165 000 zł Wrocław, tel. 071/357-79-26, 0605/36-41-15

**MIESZKANIE 3-POKOJOWE** wysoki parter, pow. 78 m<sup>2</sup>, ogród  
pow. 100 m<sup>2</sup>, we Wrocławiu, przy ul. Kochanowskiej, bez po-  
średników - 154 000 zł Wrocław, tel. 071/341-32-45 po godz.  
20, 0502/12-58-62

**MIESZKANIE 3-POKOJOWE** spółdzielczo-własnościowe pow.  
58,2 m<sup>2</sup>, na os. Różnka, w niskiej zabudowie, na 3. piętrze, c.o.,  
wodomierze, wymienione rury, budynek ocieplony, balkon,  
łazienka i WC osobno, 2 piwnice, telefon, - 135 000 zł Wrocław,  
tel. 0696/60-92-33, 0694/34-81-83

**MIESZKANIE 3-POKOJOWE** własnościowe pow. 54 m<sup>2</sup>, przy ul.  
Krzywoustego, w niskiej zabudowie, apartament o wysokim  
standardzie, tylni strukturalne, salon, 2 kominki, kafe hiszpańskie,  
panele, gładzie, okna PCV, alarm, balkon, plac zabaw, b.  
dobry dojazd autobusami, TV kablowa, bez pośredników, księga  
wieczysta, czynsz 110 zł/mies., cena - 136 000 zł Wrocław,  
tel. 0607/82-72-07

**MIESZKANIE 3-POKOJOWE** we Wrocławiu, w dzielnicy Stare  
Miasto, pow. 71 m<sup>2</sup>, na 2. piętrze, w budynku 4-piętrowym, duży  
balkon, nowe okna i drzwi, możliwość kupna garażu, - 210 000  
zł Wrocław, tel. 071/790-40-72

**MIESZKANIE 3-POKOJOWE** 46 m<sup>2</sup>, + poddasze użytkowe 25  
m<sup>2</sup>, przy ul. Akacjowej, w Kiełcowie, nowe, komfortowe, z balkonem,  
mały ogródek i miejsce parkingowe na samochód, bez-  
czynszowe, - 174 000 zł Wrocław, tel. 071/346-50-44

**MIESZKANIE 3-POKOJOWE** 63 m<sup>2</sup>, po remoncie, bardzo ładne,  
łuki, gładzie, nowa inst. el., ciekawa okolica, ładny krajobraz, w  
pobliżu lasy, szkoła, basen, kościół, ośrodek zdrowia, w Święto-  
szowie, - 30 000 zł Wrocław, tel. 071/321-05-90 po godz. 16,  
0501/81-82-72

**MIESZKANIE 3-POKOJOWE** własnościowe 45 m<sup>2</sup>, przy ulicy  
Pereca, w budynku 4-piętrowym z lat 70-tych, balkon, kuchnia,  
łazienka, wszystkie media miejskie, księga wieczysta, od za-  
raz, - 128 000 zł Wrocław, tel. 071/362-56-16, 0502/53-82-08

**MIESZKANIE 3-POKOJOWE** własnościowe, 2000 r. pow. 62 m<sup>2</sup>,  
taras pow. 12 m<sup>2</sup>, na 1. piętrze, winda, wysoki standard, przy  
ul. Drobnera - 240 000 zł Wrocław, tel. 0602/21-38-62

**MIESZKANIE 3-POKOJOWE** własnościowe pow. 60 m<sup>2</sup>, na 2.  
piętrze, we Wschowie, - 55 000 zł Wschowa, tel. 065/540-48-12

**MIESZKANIE 3-POKOJOWE** własnościowe w Zabkovicach Śl.,  
okna PCV, ogrzewanie olejowe oraz garaż, - 85 000 zł Zabko-  
wice Śląskie, tel. 0602/68-18-14

**MIESZKANIE 3-POKOJOWE** własnościowe pow. 64 m<sup>2</sup>, kuch-  
nia, łazienka i WC osobno, na 4. piętrze, balkon, - 70 000 zł  
Złotoryja, tel. 076/877-31-85

**MIESZKANIE 4-POKOJOWE** własnościowe bez-  
czynszowe, pow. 130 m<sup>2</sup>, salon z aneksem kuch-  
nym, 2 łazienki, WC, 2 balkony, wysoki  
standard wykończenia. Lubin, os. Ustronie, tel.  
0602/67-35-33 W84051064

**MIESZKANIE 4-POKOJOWE** o pow. 84 m<sup>2</sup>, w Jelczu-Laskow-  
cach, wysoki parter, ładny rozkład, kuchnia z jadalnią, 16 m<sup>2</sup>,  
duży balkon, w dogodnym miejscu, niski czynsz, po remoncie,  
- 126 000 zł Jelcz-Laskowice, tel. 071/318-16-56,  
0607/66-26-61

**MIESZKANIE 4-POKOJOWE** w Karpaczu, o pow. 75 m<sup>2</sup>, kuch-  
nia, łazienka, przedpokój, do remontu, - 85 000 zł lub zamienie  
na stary dom na wsi. Karpacz, tel. 075/761-80-95, 0508/06-72-25

**MIESZKANIE 4-POKOJOWE** w Karpaczu, pow. 75 m<sup>2</sup>, kuch-  
nia, łazienka, przedpokój, do remontu, - 85 000 zł lub zamienie  
na stary dom na wsi. Karpacz, tel. 075/761-80-95, 0508/06-72-25

**MIESZKANIE 4-POKOJOWE** w Kłodzku, pow. 146 m<sup>2</sup>, po re-  
moncie, wysoki standard, III piętro, księga wieczysta, nowe  
okna, ogrzewanie gazowe, parkiet, łazienka, glazura, balkon,  
kuchnia umiłowana, może być na biuro lub gabinety, - 185 000  
zł Kłodzko, tel. 074/847-15-11

**MIESZKANIE 4-POKOJOWE**, 1992 r. pow. 77,3 m<sup>2</sup>, ceglane,  
w Legnicy, w Śródmieściu, - 129 000 zł Legnica, tel.  
076/854-73-70

**MIESZKANIE 4-POKOJOWE** kuchnia, łazienka, WC, ogród,  
garaż, w Milkowicach, 9 km od Legnicy, - 45 000 zł Legnica,  
tel. 076/722-00-85, 0508/22-38-85

**MIESZKANIE 4-POKOJOWE** własnościowe o pow. 84,5 m<sup>2</sup>, w  
Lubinie przy ul. Kaszubowej, łazienka, WC, duży balkon,  
- 125 000 zł Lubin, tel. 076/844-77-21, 0602/38-46-62

**MIESZKANIE 4-POKOJOWE** pow. 100 m<sup>2</sup>, we Wrocławiu, ul.  
Grunwaldzka, na 1. piętrze, po remoncie, nowa łazienka, c.o.,  
komfortowo, w stylowej kamienicy, nadaje się na gabinet, - 2 200  
zł/m<sup>2</sup> lub do wynajęcia. Lubin, tel. 0609/39-99-80

**MIESZKANIE 4-POKOJOWE** spółdzielczo-własnościowe 72 m<sup>2</sup>,  
I piętro - 1 000 zł/m<sup>2</sup> lub zamienie na mniejsze, w Otmuchowie  
lub w innej miejscowości. Otmuchów, tel. 077/431-53-47

**MIESZKANIE 4-POKOJOWE** spółdzielczo-własnościowe pow.  
78 m<sup>2</sup>, kuchnia, łazienka, balkon, atrakcyjna lokalizacja, park-  
ing, w Trzebieżu, - 50 000 zł Trzebież, powiat bolesławiecki,  
tel. 075/736-50-13

**MIESZKANIE 4-POKOJOWE** willowe, 103 m<sup>2</sup>, kuchnia, łazienka,  
hall (16 m<sup>2</sup>), duży balkon, w Trzebieżu, atrakcyjna lokalizacja,  
odrębna własność - 1 750 zł/m<sup>2</sup>, I piętro, niezależne media,  
w budynku garaż (26 m<sup>2</sup>), z własnym podjazdem, piwnica,  
kolejownia, działka przydomowa 3,3 a cena łącznie 235 000 zł  
Trzebież, tel. 071/312-05-38 po godz. 18, 0608/78-98-19

**MIESZKANIE 4-POKOJOWE** na 1. piętrze, we Wrocławiu, ul.  
Kozanowska, 86 m<sup>2</sup> rozkładowe z dużą kuchnią (18 m<sup>2</sup>), do-  
świetlone dwustronne, z balkonem dostępnym z największego  
pokoiu, przedpokój-boazeria (modrzew, sosna), dębowe wnieki  
zabudowane oraz pawilacz, - 180 000 zł Wrocław, tel.  
0600/25-94-74 (zdjęcia do tej oferty można zobaczyć w inter-  
netcie pod numerem - A00363 http://wkz.autogielda.com.pl)

**MIESZKANIE 4-POKOJOWE** własnościowe 110 m<sup>2</sup>, we Wro-  
cławiu, na Krzykach, księga wieczysta, wysoki parter, ogrze-  
wanie gazowe, plastikowe okna, parkiet, balkon, piwnica, atrak-  
cyjna lokalizacja, - 290 000 zł Wrocław, tel. 071/765-28-89

**MIESZKANIE 4-POKOJOWE** kuchnia, w.c., łazienka, duży bal-  
kon, komórka, piwnica, wyposażone, przedłużony korytarz, 65  
m<sup>2</sup>, - 140 000 zł Wrocław, tel. 0501/80-51-98

**MIESZKANIE 4-POKOJOWE** we Wrocławiu, pow. 100 m<sup>2</sup>, I pię-  
tro, - 1 720 zł/m<sup>2</sup> Wrocław, tel. 071/793-16-18, 0888/01-68-32

**MIESZKANIE 4-POKOJOWE** własnościowe, Krzyki, pow. 120  
m<sup>2</sup>, bez pośredników, balkon, garderoba, w.c., kuchnia, -  
219 000 zł Wrocław, tel. 071/341-54-44

**MIESZKANIE 4-POKOJOWE** w Zgorzlecu, pow. 74 m<sup>2</sup>, na III  
piętrze, może być umiłowane i z garażem, - 90 000 zł Zgo-  
rzelec, tel. 075/771-62-11

**MIESZKANIE 5-POKOJOWE** własnościowe pow. 118 m<sup>2</sup>, 2-po-  
ziomowe, CO, WC, garaż, ogródek, - 170 000 zł Łądek Zdrój,  
tel. 074/814-86-03

**MŁYN** z mieszkaniami, na działce 26 arów, mała elektrownia  
wodna w budowie, na ukończeniu, przewidywana moc 40-50  
kW, - 500 000 zł Wrocław, tel. 071/346-63-43

**NIERUCHOMOŚĆ** gruntowa, w Polkowicach Dol-  
nych, pow. 0,77 ha, z przeznaczeniem pod zabo-  
dowę mieszkaniową - 40 zł/m<sup>2</sup> BN AS Polkow-  
ice, tel: 076/847-46-20 (fax), 076/724-84-80  
N84000624

**NIERUCHOMOŚĆ** w Jeleniej Górze, pow. użytk. 1400 m<sup>2</sup>, dział-  
ka 22 a, plac utwardzony, nadaje się na działalność gosp., -  
430 000 zł Jelenia Góra, tel. 075/764-83-73, 0693/21-29-63

**NIERUCHOMOŚĆ** o pow. 760 m<sup>2</sup>, na której mieści się budynek  
piętrowy, podpiwniczony, pow. mieszkalna na piętrze 70 m<sup>2</sup>, na  
parterze pow. 152 m<sup>2</sup>, stolarnia z maszynami + pomieszczenie  
socjalne, 2 garaże zespolone ze strychem, 2 murowane wiaty -  
370 000 zł Lubin, tel. 075/648-02-25, 0608/14-86-52

**NIERUCHOMOŚĆ** o pow. 8000 m<sup>2</sup>, zabudowania, 2 hale o pow. 300 m<sup>2</sup> i 560 m<sup>2</sup>, ogro-  
dzony teren, utwardzone podłoże, wszystkie media, na każdą  
działalność, - 600 000 zł Lubin, tel. 0605/27-08-50

**NIERUCHOMOŚĆ** w Legnicy, ul. Jaworzńska, działka o pow.  
1600 m<sup>2</sup>, budynek pow. 311 m<sup>2</sup>, teren utwardzony kostką, 2  
bramy wjazdowe, prąd, siła, gaz miejski, kanalizacja, - 360 000  
zł Lubin, tel. 0605/27-08-50

**NIERUCHOMOŚĆ** o pow. 120 m<sup>2</sup>, hala produkcyjna, pow.  
180 m<sup>2</sup>, pomieszczenia socjalno-biurowe, wiaty, strych, pow.  
130 m<sup>2</sup>, działka, pow. 10 a, w Olawie, - 290 000 zł Olawa, tel.  
071/303-08-51, 0502/34-47-40

**NIERUCHOMOŚĆ** działka siedliskowa o pow. 2,85 ha, w Mo-  
kronosie Dolnym, całość ogrodzona, obsadzona drzewami, dom  
o pow. 196 m<sup>2</sup> + garaż o pow. 50 m<sup>2</sup>, taras o pow. 100 m<sup>2</sup>,  
patio, stan surowy zamknięty, bez piwnic, bez poddasza, parte-  
rowy oraz mały dom jednorodzinny 80 m<sup>2</sup>, do zamieszkania  
- 1 195 000 zł Wrocław, tel. 0693/49-58-36

**OBIEKT** hala 200 m<sup>2</sup>, biura 150 m<sup>2</sup>, mieszkanie 50 m<sup>2</sup>, zaple-  
cze socjalne 40 m<sup>2</sup>, działka 7 a, na każdą działalność, - 120 000  
zł Złotoryja, tel. 0601/44-73-20

**OBIEKT** AGROTURYSTYCZNY o pow. 250 m<sup>2</sup>, na działce 2200  
m<sup>2</sup>, położony 5 km od Zięleńca, po remoncie, ogrzewanie ślale  
i gazowe, 9 pokoi, 3 łazienki, 2 kuchnie, - 360 000 zł Lasówka,  
tel. 074/811-90-02

**OBIEKT** HANDLOWO-USŁUGOWY wolno stojący, pow. 211 m<sup>2</sup>,  
piwnica użytkowa, wysoki parter, działka 205 m<sup>2</sup>, w Lubinie na  
osiedlu Ustronie II, - 195 000 zł Lubin, tel. 0507/97-68-19,  
0695/74-52-42

**OBIEKT** HANDLOWO-USŁUGOWY pow. 130 m<sup>2</sup>, własności-  
wo, wszystkie media, parking, na każdą działalność gosp. - 1 000  
zł/m<sup>2</sup>, możliwość kupna działki budowlanej o pow. 15 a + zabu-  
dowania gosp. Olawa, tel. 0606/13-95-77

**OBIEKT** PRZEMYSŁOWY działka budowlana



kupna całego. Leszno, tel. 0605/63-30-69 (zdjęcia do tej oferty można zobaczyć w Internecie pod numerem - A01716 <http://wkz.autogielda.com.pl>)

**POŁOWA DOMU** działka 24 a, zabudowania gospodarcze, osobne wejście, łazienka, w.c., c.o., w miejscowości Lipniki k. Otmuchowa, - 43 000 zł, Lipniki, gm. Karieniów, powiat nyski, tel. 077437-35-25 po godz. 15, 0600/80-43-65

**POŁOWA DOMU** na wsi pow. 70 m<sup>2</sup>, 2-pok. kuchnia, łazienka, piwnica, ocieplony budołek, woda, - 65 000 zł lub zamienie na mieszkanie do pow. 40 m<sup>2</sup>, Mietków, tel. 071316-92-67

**POŁOWA DOMU** pow. 150 m<sup>2</sup>, w Kondratowicach, powiat strzeziński, do remontu, - 31 000 zł. Stary Henryków, powiat ząbkowski, tel. 0603/22-01-62

**POŁOWA DOMU** w zabudowie bliźniaczej, pow. 120 m<sup>2</sup>, ocieplony, wszystkie media, ogrzewanie elektryczne, pomieszczenia gospodarcze 40 m<sup>2</sup>, działka o pow. 10 a, spokojna, na działce, w Świdnicy, zagospodarowana działka, - 165 000 zł, Świdnica, tel. 0603/50-88-62

**POŁOWA DOMU** w zabudowie bliźniaczej na Biskupinie, 120/400 m<sup>2</sup>, do remontu, - 390 000 zł. Wrocław, tel. 0601/08-44-66

**WIELKA PROMOCJA ROWERÓW**  
firmy: KROSS, VICTUS  
korzystne ceny, negocjacje upustów  
raty LUKAS  
SPZR  
Centrum Rowerowe i Ogumienia  
Wrocław, ul. Karmelkowa 66  
tel. 071335-17-33



**POŁOWA DOMU** parter 74 m<sup>2</sup>, 3-pok. łazienka, taras 100 m<sup>2</sup>, działka, garaż, piwnica, - 240 000 zł. Wrocław, tel. 0605/64-46-18

**POŁOWA DOMU** w zabudowie bliźniaczej pow. 100 m<sup>2</sup>, przedwójny garaż, media, c.o., działka 800 m<sup>2</sup>, niezależny, - 215 000 zł lub zamienie na mieszkanie do 50 m<sup>2</sup> z dopłatą 80 000 zł. Wrocław, tel. 071354-40-20

**POMIESZCZENIA** 1 p., do adaptacji, pow. 65 m<sup>2</sup>, (26,5 m + poddasze 8,5+4,8 m<sup>2</sup> korytarz 21,8 m<sup>2</sup>), budynek dwurodzynny, wieś Kamionki w Górach Sowich, spokojna okolica, górzysta, - 25 000 zł. Kamionki, tel. 074/836-70-99

**POMIESZCZENIE MAGAZYNOWO-WARSZTATOWE** pow. 810 m<sup>2</sup>, możliwość podziaku, przy trasie Opole - Wrocław, - 265 000 zł. Brzeg, tel. 077411-16-70, 0600/07-16-82

**POSZUKUJĘ DO WYNAJĘCIA** mieszkania 2-pokojowego, w okolicach ul. Świeradowskiej, Armii Krajowej i Jabcznej, do 800 zł/mies., tel. 0501/92-64-34

**POSZUKUJĘ DO WYNAJĘCIA** piekarni. Bolesławiec, tel. 075/734-83-34

**POSZUKUJĘ DO WYNAJĘCIA** mieszkania 3-pokojowego, w Lubinie Lubin, tel. 076/840-06-87

**POSZUKUJĘ DO WYNAJĘCIA** domu lub mieszkania 4-pokojowego. Lubin, tel. 076/846-13-73 po godz. 17.30, 0603/10-05-51

**POSZUKUJĘ DO WYNAJĘCIA** GABINETU kosmetycznego. Wrocław, tel. 071380-20-57 po godz. 19, 0600/45-36-20

**POSZUKUJĘ DO WYNAJĘCIA** mieszkania w bloku, dla młodego małżeństwa, do 500 zł/mies. + liczniki. Wrocław, tel. 0691/19-15-62

**POSZUKUJĘ DO WYNAJĘCIA** mieszkania 2-pokojowego, rozkładowe, do 2. piętra, na cichej działalności. Wrocław, tel. 0693/23-43-47

**POSZUKUJĘ DO WYNAJĘCIA** mieszkania 3-pokojowego, do 900 zł/mies. Wrocław, tel. 071796-47-87

**POSZUKUJĘ DO WYNAJĘCIA** MIESZKANIA, POKOJU dla pracującej pary z dzieckiem. Wrocław, tel. 0507/84-33-72

**POSZUKUJĘ DO WYNAJĘCIA** POKOJU 2-OSOBOWEGO z osobnym wejściem, do 500 zł/mies. Wrocław, tel. 0505/74-66-16

**POSZUKUJĘ DO WYNAJĘCIA** pokoju w zamin za sprzątacznictwo i opiekę, solidna i odpowiedzialna. Wrocław, tel. 071348-13-20 po godz. 17, 0603/47-10-01

**POSZUKUJĘ DO WYNAJĘCIA** POMIESZCZENIA warsztatowego, ogrzewanego na Kiełcinie lub w okolicy. Wrocław, tel. 0600/43-10-17

**PRZYJMĘ BEZPŁATNIE ZGŁOSZENIA** MIESZKAŃ DO SPRZEDAŻY. BN „STANLEY”, Wrocław, tel. 071783-30-12, 071783-30-13 N80000514

**PRZYJMĘ GOSPODARSTWO ROLNE** lub hodowlane, może być zaniedbane, do remontu, w zamian za dożywotnią opiekę. Wrocław, tel. 071343-29-21

**PUB** pow. 100 m<sup>2</sup>, pełne wyposażenie gastronomiczne, sala bilardowa, w centrum miasta, - 95 000 zł. Jawor, tel. 0604/30-45-79

**RESTAURACJA** pow. 80 m<sup>2</sup>, sala 60 m<sup>2</sup>, kuchnia razem z zapleczem 230 m<sup>2</sup>, w tym mieszkanie, pokój, kuchnia, łazienka, w miejscowości Gromadka, przy drodze Bolesławiec-Chocianów, działka własnościowa 16 a, - 100 000 zł. Gromadka, powiat bolesławiecki, tel. 0608/78-01-44

**RESTAURACJA** pow. 280 m<sup>2</sup>, sala weselna na 100 osób, pomieszczenie handlowe, sklep, sala bilardowa, działka 0,5 ha, na remoncie, w Namysłowie, - 120 000 zł. Kępno, tel. 062/782-77-57, 0601/56-04-77

**RESTAURACJA** w budowie, stan surowy zadany, pow. 180 m<sup>2</sup> + dom o pow. 80 m<sup>2</sup>, na remoncie kapitalnym, w Lesnicy, - 550 000 zł. Kobierzyca, tel. 071390-89-34, 071349-19-90

**SAD OWOCOWY** 14 ha, 14 km od Wrocławia, trasa na Poznań, zabudowania mieszkalne, do modernizacji, chłodnie, sprzęt samochodowy i do opryszków, - 750 000 zł. NOVENA, ul. tel. 071795-40-40, 0604/94-36-29 W01059894

**SALA GIMNASTYCZNA** pow. 130 m<sup>2</sup>, wys. 6 m, 500 m od autostrady A4, na hurtownię, magazyn, produkcję, możliwość dozoru - 50 000 zł, możliwe raty lub wejść w spółkę albo wynajem. Budziszewice Wielki, tel. 076/857-46-06

**SALON PRZYJAZDOWY** 20 m<sup>2</sup>, z wyposażeniem, - 25 000 zł. Wrocław, tel. 0608/45-37-63

**SIKOWNIA** dla kobiet, w centrum Świdnicy, pow. 130 m<sup>2</sup>, na remoncie, prosperująca, odstępne, - 20 000 zł. Świdnica, tel. 0504/27-00-48, 0509/36-00-21

**SKLEP** pow. 80 m<sup>2</sup>, media, witrzyna, wyremontowana kamienica, w centrum Nowej Rudy, na dowolną działalność handlowo-usługową, - 150 000 zł lub wydzierżawę. Nowa Ruda, tel. 074/872-20-39

**SKLEP MIĘSO-SPOŻYWCZY** pow. 59 m<sup>2</sup>, wyposażony, 2 chłodnie, zamrażarki, lodówka, atrakcyjna lokalizacja, - 40 000 zł. Wierzbno, tel. 0888/18-60-89, 0888/34-97-21

**SKLEP SPOŻYWCZY** pow. 67 m<sup>2</sup>, na remoncie kapitalnym, w centrum Bogusław-Górze, - 100 000 zł. Bogusław-Górze, powiat wrocławski, tel. 0888/15-14-73

**SKLEP SPOŻYWCZY** osiedlowy, 48 m<sup>2</sup>, zaplecze sanitarne, magazyn, w.c., odstąpię z powodu wyjazdu za granicę, z wyposażeniem, we Wrocławiu, na Krzykach, - 15 000 zł. Wrocław, tel. 071333-73-19 po godz. 18, 0696/09-92-06

**SKLEP WĘDKARSKO-ZOOLOGICZNY** w Lubinie, - 50 000 zł, bez wyposażenia. Lubin, tel. 076/844-28-49 po godz. 10-18, 0691/50-03-75

**SKLEP WIELOBRANŻOWY** pow. 70 m<sup>2</sup> + towar, - 20 000 zł. Wrocław, tel. 0504/84-68-11

**SKLEPY** pow. 27 i 33 m<sup>2</sup>, parter - od 1450 zł/m<sup>2</sup>. Kłodzko, tel. 0603/70-33-42

**SKLEPY** przy ul. Kościuszki, o pow. 20 i 35 m<sup>2</sup>, telefon, FW, własnościowe, księga wieczysta, możliwość połączenia w jeden, 2 wejścia, - 550 000 zł. Niemcy, tel. 0049/50-21-71-92

**SOLARIUM** i gabinet kosmetyczny, 100m<sup>2</sup>, na remoncie, 3 wysokie klasy urządzenia opalające, pełne wyposażenie gabinetu kosmetycznego, pedicure, tisy, elektroinstalacja, działka 8 lat, na dużym osiedlu, odstąpię, - 200 000 zł. Wrocław, tel. 0603/64-60-06, 0601/39-29-84 (zdjęcia do tej oferty można zobaczyć w Internecie pod numerem - A01698 <http://wkz.autogielda.com.pl>)

**SPRZEDAM 5000 M2** w OBIĘKIE PRZEMYSŁOWYM (możliwość wydzielania lokal lub działek minimum 500 m<sup>2</sup>), pełne uzbrojenie, media przemysłowe o maksymalnych mocach, atrakcyjna lokalizacja, teren aktywności gospodarczej i przemysłowej, 1 km centrum Wrocławia, 7 km lotnisko, tel. 0691/44-55-05, 071356-73-13 W01051854

**SPRZEDAMY, KUPIMY, ZAMIENIMY** 1-pok. Lotomska, Szczepin, 40 m<sup>2</sup>, rozkład, - 120 000 zł + normatyw, 2-pok.: Krynicka, 48 m<sup>2</sup>, do uzgodn., Świeradowska, 47 m<sup>2</sup>-110 000 zł + normatyw, Styś, 38 m<sup>2</sup>, rozkład, balkon - 118 000 zł, Chudoby, 62 m<sup>2</sup>, WYJĄTKOWE!!! - 175 000 zł, Sądzińska, 47 m<sup>2</sup>-162 000 zł, 3-pok.: Ślężna, 62 m<sup>2</sup>, rozkład, - 148 000 zł, Parafialna, 73+20 m<sup>2</sup>, garaż-310 000 zł, 5-pok.: Gądów, 83 m<sup>2</sup>-167 000 zł e-mail: bkoral@poczta.onet.pl, BN KORAL, Wrocław, ul. Krynicka 8, tel. 071/787-80-42, 071795-40-60, 0603/85-23-88 N10055284

**STACJA OBSŁUGI POJAZDÓW** w Wąbrzychu, pow. 220 m<sup>2</sup>, działka o pow. 1000 m<sup>2</sup>, media, monitoring, księga wieczysta, - 250 000 zł. Wrocław, tel. 071348-30-85

**STAWY** hodowlane, pow. 5,08 ha, 100 m od rzeki Widawy, w okolicy lasów, mogą być na ośrodek rekreacyjny, zarzybnio, w Ligocie Małej, 10 km od Oleśnicy - 8 km<sup>2</sup>, Ligota Mała, tel. 071314-80-81, 0697/73-13-66

**STODOLA** do rozbioru, 70 m<sup>2</sup>, - 7 000 zł. Twardogóra, tel. 071399-89-18, 0607/12-96-18

**STODOLA** możliwość adaptacji na dom, w górach, działka pow. 2300 m<sup>2</sup>, - 49 000 zł. Wrocław, tel. 071338-15-99 po godz. 17

**STOISKO HANDLOWE w C.H. „Gaj”, ul. Świeradowska 70, - 47 000 zł. Wrocław, tel. 071792-09-05, 0506/76-57-15 W02013894**

**STOISKO HANDLOWE** w supermarkecie, w Lubinie - odstąpię, - 50 000 zł. Lubin, tel. 0601/53-45-53

**STOISKO HANDLOWE** w hali kupców „Perta”, we Wrocławiu, przy ul. Widnej, Armii Krajowej, artykuły cukierniczo-spożywcze, 17 m<sup>2</sup>, główna aleja, pełne wyposażenie - 20 000 zł + kaucja. Wrocław, tel. 071/363-80-75, 0601/57-21-55

**STOISKO HANDLOWE** w centrum handlowym „Gaj”, - 55 000 zł. Wrocław, tel. 071351-42-60 po godz. 20, 071368-11-55 wewn. 246

**STOISKO HANDLOWE** w hali Strzegomskiej, perfumeryjne, z wyposażeniem i towarem, - 14 000 zł. Wrocław, tel. 071346-93-70

**UBOJNIA DROBIU** w ciekłej ekologicznej, kat. B1, 8 km od Legnicy, - 390 000 zł, tel. 0602/71-20-92

**WARSZTAT BLACHARSKO-LAKIERNICZY** wyposażony, komo-



**NAKLADKI NA BŁOTNIKI**  
W asortymencie wszystkie marki osobowe i inne od 70 do 2004. Doskonale styl, jakość i ochrona. Gwarancja, prosty montaż, kpl. - 4 szt. Stal nierdzewna, cena 119-219 zł (chrom i czarny mat). Detal, hurt, fry VAT.  
**NOWOŚCI** podkładki pod tablice rej., listwy bagażnika i przyprogowe - CHROM - wysoki polystyk  
**Ekspresowa dostawa**  
PPH Cameo, 63-400 Ostrów Wlkp., ul. W. Ludów 15  
tel. 062/735-44-70, 735-44-70, 0-604 727 677

**ZAMIENIE DZIAŁKĘ** rekreacyjną pow. 1020 m<sup>2</sup>, mały domek murywany, media, ogrodzona, k. Bielska Białej, w Wilkowicach, media, ogrodzona - na mieszkanie we Wrocławiu lub sprzedaż Wrocław, tel. 0607/45-23-07

**ZAMIENIE DZIAŁKĘ** przemysłowo-rolną, pow. 7 800 m<sup>2</sup>, we Wrocławiu - 14 zł/m<sup>2</sup> - na mieszkanie we Wrocławiu. Żaba, tel. 077140-41-52

**ZAMIENIE MIESZKANIE** kwaterek pow. -102 m<sup>2</sup>, w starym budownictwie, na parterze, do remontu, na 3-pokojowe, bez pieców w okolicach ul. Perca z dopłatą, nadaje się na biuro lub gabinet, tel. 0609/65-74-05

**ZAMIENIE MIESZKANIE** 2-pokojowe o pow. 48 m<sup>2</sup>, za Wrocławiem - na mieszkanie we Wrocławiu, stan i metraż obojętny, dopłace, bez pośredników, tel. 0607/82-72-07

**ZAMIENIE MIESZKANIE** 3-pokojowe własnościowe w Legnicy na Os. Piekary, na mniejsze z dopłatą lub sprzedaż - 75 000 zł, tel. 0603/77-09-96

**ZAMIENIE MIESZKANIE** 4-pokojowe kwaterek, pow. 150 m<sup>2</sup>, ładne, odnowione, na dwa mniejsze lub kawalerkę z dopłatą, Brzeg, tel. 077444-15-20, 0800/37-56-44

**ZAMIENIE MIESZKANIE** 3-pokojowe ładne, z obudowanym balkonem, 3 piętro, pow. 61 m<sup>2</sup>, bez zadłużen, w nowym budownictwie - na 2 większe pokoje lub podobne w starym budownictwie, na terenie Chojnowa, Bolesławca lub Zgorzelca. Chojnow, tel. 0609/40-05-43

**ZAMIENIE MIESZKANIE** 3-pokojowe własnościowe, o pow. 64 m<sup>2</sup>, na 1. piętrze - na dom w Głogowie lub okolicy. Głogów, tel. 076/834-87-51

**ZAMIENIE MIESZKANIE** 3-pokojowe lokatorskie, w Gubinie, 60

lub inny sprzęt rolniczy. Popeszyc, powiat nowosolski, tel. 068/388-92-22, 0697/14-20-46

**ZAMIENIE MIESZKANIE** 3-pokojowe o pow. 63 m<sup>2</sup>, balkon, bardzo ładne, na mieszkanie we Wrocławiu. Racibórz, tel. 032/415-58-83, 0693/59-37-22

**ZAMIENIE MIESZKANIE** 4-pokojowe w Chorowicy, pow. 180 m<sup>2</sup>, kuchnia, łazienka, 2 balkony, 2 spiżarnie, 2 piwnice, na 1. piętrze, telefon, w centrum, idealne na gabinet lekarski lub kancelarię prawniczą - na mieszkanie we Wrocławiu lub okolicy. Strzegom, tel. 074/855-01-49, 0807/72-53-70

**ZAMIENIE MIESZKANIE** 1-pokojowe na parterze, w centrum Strzelina, na 2-pokojowe, w Strzelinie. Strzelin, tel. 0604/59-05-17

**ZAMIENIE MIESZKANIE** 2-pokojowe pow. 50 m<sup>2</sup>, własnościowe, bezczynszowe, balkon w Kresówce Leśnej, na mieszkanie zadłużone lub do remontu we Wrocławiu. Wrocław, tel. 071/780-87-87

**ZAMIENIE MIESZKANIE** 1-pokojowe, 36,5 m<sup>2</sup>, spółdzielcze, własnościowe na Biskupinie - na 2-pokojowe w okolicy Hali Targowej lub Śródmieściu ew. na Krzykach. Wrocław, tel. 071/348-03-97

**ZAMIENIE MIESZKANIE** komunalne, 115 m<sup>2</sup>, 1 piętro, po remoncie kapitalnym, w centrum Wrocławia - na podobne lub dwa mniejsze w Świnoujściu. Wrocław, tel. 0503/40-02-97

**ZAMIENIE MIESZKANIE** spółdzielczo-własnościowe we Wrocławiu, na Krzykach, 3-pokojowe, IV piętro, bez windy, czarna kuchnia, balkon, 45 m<sup>2</sup>, - na mieszkanie 2-pokojowe, dzielnicowa objęta. Wrocław, tel. 071/338-03-33 wieczorem

**ZAMIENIE MIESZKANIE** pow. 54 m<sup>2</sup>, na Popowicach, na mniej-

## Zasady przyjmowania ogłoszeń drobnych

1. Warunkiem ukazania się ogłoszenia w żądanym wydaniu „Auto Giełdy Dolnośląskiej” jest wypełnienie kuponu z ostatniego numeru gazety i złożenie go w poniższych terminach:  
- na wydanie poniedziałkowe – do soboty, do godziny 13.00,  
- na wydanie środowe – do poniedziałku, do godziny 16.00,  
- na wydanie piątkowe – do środy, do godziny 16.00.  
Ogłoszenia dostarczone po tych terminach będą drukowane w kolejnym wydaniu.

2. Ogłoszenia przyjmujemy:  
- w biurze redakcji: ul. Kościuszki 135 (parter), 50-440 Wrocław,  
- telefonicznie pod numerem 071/342-18-14 (1 połączenie - maks. 2 oferty)  
- listownie na adres: „Auto Giełda Dolnośląska”, ul. Kościuszki 135, 50-440 Wrocław,  
- internetem: [www.autogielda.com.pl](http://www.autogielda.com.pl),  
- w biurach współpracujących z „Auto Giełdą Dolnośląską”,  
- na giełdach samochodowych u akwizytorów.

Ogłoszenia składane poza redakcją przyjmowane są na dowolny termin wyłącznie na kuponach z ostatniego wydania; ogłoszenia składane na pozostałych drukach tylko na jeden określony przez redakcję termin w tygodniu.

3. Kupon powinien być wypełniony czytelnie we wszystkich wymaganych polach.

W przypadku samochodów i innych pojazdów mechanicznych należy wypełnić pola marka, model, rok produkcji, cena, w przypadku pozostałych przedmiotów pola nazwa oraz cena. Wypełnienie pola cena nie jest wymagane w przypadku ogłoszeń typu kupię lub zamienię. W każdym ogłoszeniu należy podać miejscowość i numer telefonu lub pełny adres korespondencyjny. Pole opis może zawierać maks. 240 znaków (ze spacjami i znakami interpunkcyjnymi).

4. Na kuponach nie z ostatniego wydania gazety Ogłoszeniodawca może złożyć maks. 3 oferty do jednego działu (na jeden numer telefonu lub na jeden adres). Większą ilość ogłoszeń niż 3 złożonych na kuponach nie z aktualnego numeru gazety, przyjmujemy do druku po okazaniu paragonu z kasy fiskalnej. W przypadku aktualnych kuponów nie wprowadzamy ograniczeń.

Ogłoszenia mające charakter komercyjny (np. zawierające wyrażenia „sprzedaż wysyłkowa”, „faktura VAT”, „cena netto”, „ceny od”, „w tym montaż” itp.) będą drukowane odpłatnie. Obowiązuje zasada „1 przedmiot = 1 kupon = 1 numer gazety”. Nie dotyczy ona jednak części samochodowych i innych związanych z jedną marką danego przedmiotu.

Na więcej niż jeden termin mogą być przyjmowane tylko kupony z ostatniego wydania gazety, przy czym jeden kupon oznacza jedną emisję. Ogłoszenia złożone na kuponach nie z ostatniego numeru, mogą ukazać się tylko raz.

5. Kupon z uszkodzonym miejscem druku wydania gazety (urwanym, nieczytelnym, zamazanym) traci ważność.

6. Wszystkie ogłoszenia będą zamieszczane bezpłatnie na stronie internetowej [www.autogielda.com.pl](http://www.autogielda.com.pl).

7. Wydawca zastrzega sobie prawo do odmowy druku ogłoszenia, gdy jego treść jest sprzeczna z powyższymi ustaleniami, tematyką, charakterem gazety lub obowiązującym prawem.

## Biuro Ogłoszeń Drobnych, ul. Kościuszki 135 (parter) Czynne od poniedziałku do godzinach 7-17, w soboty w godzinach 10-14

### Biura poza redakcją:

**Giełda Lubin** - „A Info Press” - Janusz Czajka, Giełda Wrocław - „Wojtas” - Wojciech Szczepańczyk - przy bramach wjazdowych - w przyczepach kempingowych - identyfikator z logiem gazety, **Biuro „Echo”, Wrocław, ul. Świdnicka 19 (10-16), Giełda Zielona Góra** - „Koraz” - Zdzisław Koczyło, **Giełda Kalisz** - „Argus” - Paweł Cybulski, **Giełda Wałbrzych** - **Anna Gancarz, Giełda Opole** - „MATERM”, **Giełda Jelenia Góra** - „Echo” - Jarosław Majski, **Giełda Kłodzko** - „Biuro Ogłoszeń” - **Barbara Święcicka** - Trzebnica - **Biuro „OLO”** - ul. Kościelna 7”

na ryloszczelna Seico, rama laserowa, działka 11 a, w Bolesławcu, - 198 000 zł. Bolesławiec, tel. 0508/26-04-89

**WARSZTAT SAMOCHODOWY** wolno stojący, na działce o pow. 13 arów, 4 stanowiska, pow. 240 m<sup>2</sup>, zaplecze socjalne, wszystkie media + wyposażenie, usytuowany przy głównej trasie, 10 km od Opola, - 200 000 zł. Chrząstowice, tel. 0602/31-88-39

**WARSZTAT SAMOCHODOWY** w Wąbrzychu, pow. 229 m<sup>2</sup>, pomieszczenia socjalne i biurowe, wszystkie media, parking, księga wieczysta, - 260 000 zł. Wrocław, tel. 071347-91-82, 071348-74-30

**WYDZIAŁOWY POWIERZCHNIĘ** 2.200 m<sup>2</sup>, ul. Lotnicza Wrocław, tel. 0601/41-69-52 W80004884

**WYPOŻYCZALNIA KASET WIDEO** 1000 filmów, wyposażenie, etui - 4 100 zł. Długoleka, tel. 071315-20-91, 0604/27-27-67

**ZAJAZD** przy drodze Lubin-Wrocław, działka o pow. 13 a, pow. budynku 250 m<sup>2</sup>, działający, pełne wyposażenie oraz pawilon (bar) na bieżąco przy ul. Kopernika, w Lubinie, - 300 000 zł. Lubin, tel. 076/844-86-56, 0508/25-62-16

**ZAMIENIE DOM** na wsi pow. 120 m<sup>2</sup>, po remoncie, 5 pokoi, kuchnia, łazienka, w.c., garaż, szklarnia, budynek gosp., duża ładna działka 0,9 ha, nad rzeką, koło Kłuczborka - na mieszkanie we Wrocławiu lub sprzedaż. Golarzów, tel. 077413-19-85 Wrocław, 0602/51-68-09

**ZAMIENIE DOM** dwurodzynny piętrowy w Lesznie w Rynku, garaż, c.o., gazowe - na mieszkanie własnościowe we Wrocławiu o pow. 40 m<sup>2</sup> na 1. i 2. piętrze w dzielnicach: Popowice, Szczepin, Biskupin. Wrocław, tel. 071/353-78-70

**ZAMIENIE DOM** wolno stojący, do remontu - do II piętra (spłace zadłużenie). Żerniki Wrocławskie, tel. 0505/26-08-38

**ZAMIENIE DWA MIESZKANIA** o łącznej pow. 87 m<sup>2</sup>, na inne we Wrocławiu, inne propozycje. Lubin, tel. 076/844-65-44

**ZAMIENIE DWA MIESZKANIA** w Rynku pow. 54 m<sup>2</sup> na Polance pow. 73 m<sup>2</sup> - na dom we Wrocławiu. Wrocław, tel. 0698/68-24-10

m<sup>2</sup>, na parterze, kuchnia, łazienka, ładne, zadbane - na mniejsze w Lubinie. Gubin, tel. 068/455-42-95

**ZAMIENIE MIESZKANIE** pow. 37 m<sup>2</sup>, nowe budownictwo, centrum Jeleniej Góry, komfortowe - na Wrocław lub większe, w Jeleniej Górze. Jelenia Góra, tel. 075/717-33-55

**ZAMIENIE MIESZKANIE** 1-pokojowe komunalne, w Kępnie, jasna kuchnia, łazienka, przedpokój, okna PCV, balkon, blisko centrum - na mieszkanie 1-lub 2-pokojowe we Wrocławiu. Kępno, tel. 0502/10-58-42

**ZAMIENIE MIESZKANIE** 6-pokojowe, pow. 100 m<sup>2</sup>, 2-poziomowe, garaż, CO etażowe, we Wleńcu - na mieszkanie 2-lub 3-pokojowe, w Jeleniej Górze, bez dopłaty. Kozy, tel. 033/619-43-62, 0507/70-95-94

**ZAMIENIE MIESZKANIE** spółdzielczo-własnościowe w Kudowie Zdroju, pow. 64 m<sup>2</sup> - na mieszkanie we Wrocławiu. Kudowa Zdrój, tel. 074/866-28-90

**ZAMIENIE MIESZKANIE** własnościowe, 3-pokojowe, pow. 57 m<sup>2</sup>, parter, w nowym budownictwie - na dom lub połowę domu, w Legnicy lub okolicy, możliwa dopłata. Legnica, tel. 0692/18-67-89

**ZAMIENIE MIESZKANIE** spółdzielczo-własnościowe pow. 115 m<sup>2</sup>, III piętro - na mniejsze. Legnica, tel. 0600/62-69-20

**ZAMIENIE MIESZKANIE** komunalne, w Legnicy, 2-pokojowe, pow. 50 m<sup>2</sup>, w nowym budownictwie, po remoncie, rozkładowe, wszystkie media, atrakcyjna lokalizacja, przy ul. Rzeczypospolitej, w okolicy przedszkola i szkoły podstawowej - na większe, w Legnicy. Legnica, tel. 076/854-21-83

**ZAMIENIE MIESZKANIE** spółdzielcze 3-pokojowe, o pow. 63 m<sup>2</sup>, na parterze, w Głogowie - na podobne lub mniejsze w Lubinie. Lubin, tel. 0691/96-39-16

**ZAMIENIE MIESZKANIE** spółdzielczo-lokatorskie, w Opolu, pow. 62 m<sup>2</sup>, 3-pokojowe, kuchnia, przedpokój, na os. ZWM - na podobne we Wrocławiu. Opole, tel. 0601/63-52-51

**ZAMIENIE MIESZKANIE** 2-pokojowe własnościowe, w bloku, we wsi Długie, gmina Szprotawa, bardzo niski czynsz, pow. 49 m<sup>2</sup>, piwnica, działka 11 arów, garaż - na ciagnik Ursus C-