EGZEMPLARZ REGIONALNY

REGIONALNA GAZETA OGŁOSZENIOWA ● PONIEDZIAŁEK ● ŚRODA ● PIĄTEK

AUTO GIEŁDA DOLNOŚLĄSKA

PONIEDZIAŁEK

Nr indeksu 348902

Wrocław ✯ Jelenia Góra ✯ Wałbrzych ✯ Lubin ✯ Legnica ✯ Zielona Góra ✯ Kalisz ✯ Leszno ✯ Opole

Nr 13/2004 (1001 ROK 13) ● WROCŁAW 2.02.2004 (poniedziałek) ● 96 STRON ● 16.632 OFERT ● NAKŁAD 50.008 ● ISSN 1231-7268 ● CENA 2,90 zł (w tym 7% VAT)

REFLEKTORY
LUSTERKA, LAMPY
BLACHY, ATRAPY, AIRBAGI
OCTOPUS Auto-Część
UŻYWANE I NOWE DO AUT ZACHODNICH I JAPOŃSKICH
DLA WARSZTATÓW:
- KORZYSTNE WARUNKI WSPÓŁPRACY
- WYSOKIE RABATY
- DOWÓZ LUB WYSYŁKA
OP031702
WROCŁAW, ul. Kaszubska 11
Nowe: tel. 071/328-88-88
Używane: tel. 071/328-66-66

KUPIE AUTO powypadkowe i inne OP025299
UWAGA! PŁACĘ WIĘCEJ NIŻ UBEZPIECZALNIE
0-600 016 200
0-600 016 100
071/372-87-60

AUTA ! OKAZJA ! www.palcars.gratka.pl ROZBITE I CAŁE OP040010
Auto-Handel "PALCARS", ul. Swojczycka 99 (przy torach)
tel. 071/348 34 78, 348 26 11, 0601 217 542
skup - sprzedaż

FIRMA KUPI AUTA po 1988 r. OP040032
uszkodzone i powypadkowe, tel. 071/317-81-19, 0-601 82 22 34

KUPIE AUTA ROZBITE I INNE OP035139
Najwyższe ceny na rynku!!!
Dziś dzwonisz-Dziś sprzedajesz
Pełna satysfakcja GWARANTOWANA
0606706597, 0606378143

CZĘŚCI DO AUT JAPOŃSKICH OP032128
AUTO MARPO
UŻYWANE tel. 071/324-28-47
NOWE tel. 071/324-28-74
Wrocław, ul. Armii Ludowej 29
www.marpo.sanet.pl
e-mail: marpo@sanet.pl

LOMBARD scar KOMIS OP030098
Natychmiastowe pożyczki
warunki do negocjacji
Wrocław, ul. Pułaskiego 48/50
tel. 071/372-49-25, 0-601 70 15 80, 0-601 70 50 71

80% CENY GIEŁDOWEJ ZA AUTA NIKT TYLE NIE PŁACI ZADZWOŃ I SPRAWDŹ! USZKODZONE OP040045
PO 88 r. 24h 0603 393 125 062 782 08 22

SKUP AUT USZKODZONYCH OP031763
ZA GOTÓWKĘ - SPRAWDŹ CENĘ!
TEL. 0-605 72 56 22, 065/573-02-77

AUTO JAPAN CZĘŚCI
CZĘŚCI UŻYWANE DO AUT JAPOŃSKICH OP032128
WROCŁAW - BYKÓW 41a (trasa na Warszawę)
tel./fax 071/315-29-27, 315-16-41,
0-601 74 22 13
pon.-pt. 9.00-17.00, sob. 9.00-15.00

OŚWIETLENIE SAMOCHODOWE OP040368
REFLEKTORY, LAMPY, KIERUNKOWSKAZY, ATRAPY
P.W. "AUTOBRAND", 55-011 Siechnice
k. Wrocławia, ul. Opolska 21,
tel. 071/311-59-42, 071/311-54-13, 0-604 607 719.

części do aut francuskich
Wrocław, ul. Czarnieckiego 11
tel. 071/354-45-61, 359-54-64, 0-501 746 406
sprzedaż wysyłkowa OP040003

KUPIĘ SAMOCHODY SPRAWNE- gotówka natychmiast OP040096
0-503 771 832

80% KUPIĘ KAŻDE USZKODZONE OP040022
076/857-46-82, 0-693 728 981, 0-606 821 021

"WALOR" OP033933
LOMBARD
Od 1% tygodniowo
Atrakcyjne oprocentowanie pod zastaw aut, złota, RTV i nieruchomości
Wrocław, ul. Traugutta 107
tel. 343-56-35, 0-501 66 42 59

SZKOLENIE PRZEWOŹNIKÓW
CERTYFIKAT KOMPETENCJI
• NAJLEPSZE EFEKTY
• NAJTANIEJ
• ZROZUMIALE
ZAPEWNIAMY MATERIAŁY
ZAŁATWIAMY FORMALNOŚCI
ALFA Centrum Dosknalenia Kadr
53-149 Wrocław, ul. Racławicka 15/19
tel. 071/796-74-90, 796-74-91, 0-601 742 051
OP040251

ALFA ROMEO

ALFA ROMEO, 1983 r., 1600 ccm, benzyna, niebieski metalic, roczna inst. gazowa, el. reg. lusterka, szyberdach, alum. felgi, bez wypadku, zadbany, zarejestrowany, dużo części zamiennych, - 2.700 zł lub zamienię na Fiata 126p. , tel. 062/725-01-91, 0606/25-43-89

ALFA ROMEO 146, 1996 r., 1400 ccm, czarny metalic, wspomaganie kier., centr. zamek, el. otw. szyby, zadbany, kpl. dokumentacja, zderzaki i lusterka w kolorze nadwozia, stan b. dobry, - 17.900 zł lub zamienię, możliwe raty. Legnica, tel. 076/850-72-02, 0608/68-11-72

ALFA ROMEO 146, 1997 r., 1400 ccm, benzyna, czerwony, I właściciel, alarm, RO, wspomaganie kier., immobilizer, 2 kpl. kół (opony letnie i zimowe), - 16.000 zł. Opole, tel. 077/443-12-62, 0604/19-59-74

ALFA ROMEO 147, 2001/02 r., 18 tys. km, 1900 ccm, TDI, perłowoniebieski, klimatronic, ABS, EBD, skórzana tapicerka, tempomat, el. otw. szyby i reg. lusterka, alum. felgi 17", Ro z CD, wspomaganie kier., 8 poduszek powietrznych, atrakcyjny wygląd, kpl. dokumentacja, - 53.000 zł lub zamienię na tańszy. Strzegom, tel. 074/649-34-34, 0605/83-10-50

ALFA ROMEO 147 TS, 2002/03 r., 14 tys. km, 1600 ccm, benzyna 16V 105 KM, czarny metalic, wersja DISTINCTIVE centr. zamek, el. otw. szyby i reg. lusterka, 8 poduszek powietrznych, Klimatronic 2-strefowy, ABS, EBD, podgrzewane fotele, komputer, tempomat, alum. felgi 16", komplet kół zimowych, RO+CD, garażowany, rok w kraju, stan idealny, - 49.500 zł. Wołów, tel. 0601/55-26-81, 071/389-10-57

ALFA ROMEO 156 TS, 1998 r., 140 tys. km, 1600 ccm, 16V, grafitowy metalic, 2 poduszki pow., klimatyzacja, ABS, el. reg. lusterka i szyby, centr. zamek, alarm + pilot, immobilizer, stan b. dobry, - 32.700 zł. Kamienna Góra, tel. 075/744-74-26, 0693/34-14-42

FRAN-POL OP014905
SKLEP (8[30]-17[00]) tel. 071/372 46 58
WARSZTAT (8[00]-17[00]) tel. 369 13 88

NAGRZEWNICE POWIETRZA
elektryczne, olejowe, gazowe
Flop System ISO 9001 TÜV rok zał. 1988
WYSYŁKA CAŁY KRAJ
ul. Kiełczowska 64; 51-315 Wrocław
(071) 325-14-20, tel./fax 325-34-00
office@flopsystem.pl
www.flopsystem.pl
OP024196

CIĄG DALSZY OGŁOSZEŃ DROBNYCH NA STR. 9.

LUKAS BANK
kredyt mieszkaniowy w 7 dni
TAK POWINNO BYĆ W KAŻDYM BANKU
Przyjdź dziś, a za 7 dni roboczych będziesz miał już kredyt. Oddziały kredytowe we Wrocławiu: pl. Orląt Lwowskich 1, tel. (0 502) 191 197; ul. Jedności Narodowej 67, tel. (0 502) 191 056; ul. Legnicka 36 i ul. Strzegomska 206, tel. (0 502) 191 192; ul. Piłsudskiego 56 i ul. Świdnicka 24/26, tel. (0 502) 191 194
informacje: 0 801 333 777
www.lukasbank.pl
OP040235

UNIWER AUTO OP000251
KUPI KAŻDE AUTO
WYPŁATA GOTÓWKI W 20 MINUT !!!
POSIADAMY TRANSPORT
UMOWA KUPNA-SPRZEDAŻY
OD RĘKI
WROCŁAW, ul. Opolska 114
TEL./FAX 071 311 71 93
0501 403 135
DZWOŃ CAŁĄ DOBĘ !

SPRZEDAM MAN-a
do przewozu żywych zwierząt
tel. 065/540-20-45
OP040399

DOLNOŚLĄSKIE CENTRUM MODY
To zespół hurtowni oferujących bogaty wybór odzieży, bielizny, obuwia, galanterii, itp. polskich producentów oraz importerów z Francji, Włoch, Turcji, Pakistanu, Chin, Wietnamu i nie tylko.
SPRZEDAŻ HURTOWA
Wrocław, ul. Północna 15-19 (boczna Maślickiej)
Czynne od poniedziałku do piątku w godz. 8.00.-16.00.
Sobota w godz. 8.00.-13.00.
Informacje:
tel. 071 354-03-60, 354-03-62 tel./fax: 071 354-34-20
lub kom. 0 607 692 313
e-mail: dcm@centrum-mody.com.pl
UWAGA PRODUCENCI I IMPORTERZY! Posiadamy jeszcze wolne boksy do zagospodarowania!
OP040340

Znajdziesz nas również w Internecie: www.autogielda.com.pl

0602 77 11 77 KUPIĘ AUTA mogą być uszkodzone

OP040113

DF

POTRZEBUJESZ KREDYTU?

Potrzebujesz środków finansowych?
Budujesz, remontujesz, urządzasz dom lub mieszkanie?
Myślisz o zmianie samochodu?
Najniższe raty na rynku. Minimalne oprocentowanie!
Długie okresy spłat. Nawet do 120 miesięcy!
Solidność i elastyczność gwarancją zadowolenia!

24h wniosek | 3% nowa oferta | 10lat max okres

Przykładowo:
10.000zł — rata 103zł, 30.000zł — 313zł, 50.000zł — 317zł

I/ o Wrocław:
Rynek-Ratusz 11/12 pok.3
tel. 071/341 73 86
I/ o Jelenia Góra:
ul. I-go Maja 25, pok 8,9
tel. 075/641 94 94
I/ o Zielona Góra:
pl. Powstańców Wlkp. 10
tel. 068/324 61 32
I/ o Kłodzko:
ul. Grunwaldzka 2
tel. 074/86 57 136
I/ o Opole:
ul. Horoszkiewicza 6
tel. 077/441 66 16

FINANSOWY KROK W NOWY ROK

"GOTÓWKA NA BANK"

dla budujących lub remontujących, na zakup pojazdów, zadłużonych

40.000 zł rata: 128,21 zł 100.000 zł rata: 320,51 zł
75.000 zł rata: 240,38 zł 200.000 zł rata: 641,03 zł

- spłata do 26. lat
- proste i szybkie procedury
- gwarancja równych rat
- pomoc w wypadkach losowych, odroczenie spłaty rat

WROCŁAW pl. Wolności 11 tel. (071) 79-66-626
ŚWIDNICA ul. Pułaskiego 19 tel. (074) 857-88-98
LEGNICA ul. Jaworzyńska 14 tel. (076) 722-48-88, 722-01-11
KŁODZKO ul. Armii Krajowej 2a tel. (074) 647-35-15
OPOLE ul. Ozimska 25 tel. (077) 441-10-23, 441-10-24
JELENIA GÓRA ul. Konopnickiej 15 tel. (075) 647-10-50
GŁOGÓW ul. Grodzka 40 tel. (076) 835-51-12

OP040385

LEASING SAMOCHODÓW

- uproszczona procedura od 10 % wpłaty
- również auta luksusowe
- formalności załatwiamy u klienta
- atrakcyjny pakiet ubezpieczeń w PZU

tel. (052) 327 00 56, tel./fax (052) 322 15 14
tel. kom. 0 505 126 555

MOTORYZACJA
NA SZKLANYM EKRANIE

TV4

V-MAX
wtorek, godz. 12.00
DROGÓWKA
niedziela, godz. 22:00

TVN

AUTOMANIAK
sobota, godz. 9:00

POLSAT

4 x 4
sobota, godz. 15:00
(powtórki: niedziela, godz. 7:00, wtorek, godz. 13:45)

EUROSPORT

5 lutego, czwartek
22:30-23:00 Rajdowe Mistrzostwa Świata, Rajd Szwecji, zapowiedź.
6 lutego, piątek
09:30-10:00 Rajdowe Mistrzostwa Świata, Rajd Szwecji, zapowiedź, powt.
7 lutego, sobota
08:30-09:30 Rajdowe Mistrzostwa Świata, Rajd Szwecji, dzień pierwszy, powt.
23:00-23:30 Rajdowe Mistrzostwa Świata, Rajd Szwecji, dzień drugi.
8 lutego, niedziela
23:00-23:30 Rajdowe Mistrzostwa Świata, Rajd Szwecji, dzień trzeci.

Redakcja nie odpowiada za zmiany w emisji ww. programów

Niemieckie dziwo

Firma EDAG przedstawi na Targach Motoryzacyjnych w Genewie futurystyczny bolid GenX. Samochód został zaprojektowany jako dwumiejscowy, ale jak zapewnia firma EDAG, fotele można je rozłożyć do spania. Po bokach auta znajdują się dwa pojemniki, które po demontażu służą jako walizki.

AUTO CZĘŚCI
OP040319
ul. Jaracza 75
tel./fax 79 75 900
pon - pt 9.00 - 17.00
sobota 9.00 - 14.00
Specjalne rabaty dla warsztatów i firm

WORKI BIG BAG 1-1.5 T
UŻYWANE WYM. 100-200 CM
WORKI NOWE (50 KG)
DO MATERIAŁÓW SYPKICH, TWORZYW, WARZYW, KOSTKI BRUKOWEJ
WYSYŁKA FAKTURA 0-604 420 870
OP034935

Z pamiętnika kierowcy

MOTO SHOW

Odkąd na ostatnim piętrze naszej kamienicy siedzibę znalazło studio kablówki, szare miejskie życie nabrało kolorów. Ciągle coś się działo. W poniedziałki kręcili program dla majsterkowiczów, na czym skorzystała nasza pamiętająca jeszcze czasy marszałka Piłsudskiego brama. Odrestaurowali ją na potrzeby ww. programu. Skorzystał także sąsiad, który podawał narzędzia. Puszczał później program ze swoim udziałem przy każdej możliwej okazji, czym doprowadzał do szewskiej pasji żonę. We wtorki nagrywali program kulinarny, więc sąsiadka spod jedynki sprzedająca plony ze swojego przydomowego ogródka pozbywała się towaru w kilka minut. Jej na szczęście w programie nie było, ale chwaliła się później sąsiadkom, że warzywa z jej ogródka są najlepsze, no bo przecież były w telewizji. Środy zarezerwowane były dla reportażu, a że tematem wiodącym ostatnich czasów jest bezpieczeństwo, pytali o naszą dzielnicę. Wyszło więc na jaw, kto obrabia piwnice dwie bramy dalej oraz czyj syn stoi w tejże bramie i pluje łupkami od słonecznika. Jego matka zagroziła, że poda kablówkę do sądu. W czwartki mieli wolne, natomiast piątki... Piątki zarezerwowane były dla mojego ulubionego programu motoryzacyjnego „Na wirażu". Przez ostatnie dwa tygodnie nic jednak nie kręcili, więc zacząłem się martwić. Może mają dość materiału? A może zmieniają ramówkę? Wielka by to była szkoda, bo programowi motoryzacyjnemu towarzyszyły zawsze duże emocje. Mój ulubiony redaktor testował na dużym placu za szkołą nowe eleganckie samochody. Jednym z nich była yariska, którą zresztą dzięki programowi kupiłem.

Siedziałem właśnie przed telewizorem i oglądałem na eurosporcie powtórkę z Rajdu Monte Carlo, gdy do domu wpadł syn.

- Tato! – krzyknął. – Ten reżyser z programu motoryzacyjnego cię szuka!

Pilot wypadł mi z ręki z wrażenia. Wiedziałem, że kiedyś się to stanie. Przeczuwałem, że zostanę w końcu wyłowiony z tłumu okolicznych kierowców i zadebiutuję w programie motoryzacyjnym. Ani jednego wypadku, ani jednego najmniejszego wykroczenia drogowego! Prędkość w terenie zabudowanym zawsze pięć kilometrów poniżej dopuszczalnej. W dodatku samochód w należytym stanie, wymyty... Kultura na drodze, uśmiech dla nieradzących sobie świeżo upieczonych kierowców. Byłem idealnym kandydatem!

Pobiegłem do łazienki doprowadzić się do porządku. Uczesałem się, umyłem, wykąpałem, zacząłem się golić, bo trzeba jakoś przed kamerą wyglądać... Chociaż lekki zarost mógłbym sobie zostawić, jak na przykład Hołowczyc. W co się ubrać? Garnitur chyba za elegancki... coś bardziej niezobowiązującego... może dżinsy i t-shirt z Rajdu Kormorana, który wygrałem w audiotele. Jeszcze mała dawka jakiejś delikatnej perfumy i byłem gotowy do wyjścia. Syn patrzył z dumą i już cieszył się na myśl, że aktorski debiut jego ojca odbędzie się właśnie w programie motoryzacyjnym.

Reżyser stał na parkingu i palił papierosa. Nazbyt widowiskowo zaciągał się dymem, ale był przecież człowiekiem z telewizji i mógł sobie pozwolić na taką ekstrawagancję. Również sięgnąłem po papierosa, ale przypomniałem sobie, że nie palę. W kieszeni znalazłem jednak gumę do żucia, którą równie ostentacyjnie zacząłem żuć. Szedłem powoli, rozglądając się dyskretnie, czy sąsiad od programu dla majsterkowiczów nie patrzy. Trwało to całe wieki, lecz był to jeden z najpiękniejszych marszów, jakich dane mi było doświadczyć. Wreszcie stanąłem przed reżyserem i wyciągnąłem rękę na przywitanie.

- To pana samochód? – zapytał wskazując na yariskę.
- Oczywiście – powiedziałem z patrząc z dumą na błyszczący w słońcu samochód.
- Czy mógłby pan przeparkować, bo nie możemy wjechać? – wskazał błyszczącą w słońcu limuzynę. – A... zapomniał się pan ogolić na jednym policzku.

Wracałem do domu, przykrywając dłonią nieogolony policzek. I gdy przechodziłem obok drzwi sąsiada-majsterkowicza, usłyszałem wydzierającą się na niego żonę. I nie powiem, że humor mi się nie poprawił.

eMBiel

Supermarket Auto Giełdy Dolnośląskiej

w rytmie ślimaka

Dobra wiadomość dla fanów nowoczesnych brzmień. Firma **B&W** zaprezentowała głośniki **Nautilus**, które zdecydowanie odbiegają od nudnej formy tradycyjnych kolumn. Kształt ślimaka być może nie spodoba się miłośnikom Mozarta, ale dla fanów nowej elektroniki rodem z Kolonii będzie jak znalazł. Oczywiście najwyższa jakość dźwięku gwarantowana.

Kino w domu

Jeżeli nie jesteś przekonany, czy chcesz wydać kilkadziesiąt tysięcy złotych na ekran plazmowy, a obraz na telewizorze ciągle wydaje ci się za mały, skorzystaj z projektora. Panasonic przedstawił projektor **PT-L6510,** dzięki któremu można poczuć się jak w kinie. Urządzenie można podłączyć również do komputera. Żywotność lampy wynosi 6 tys. godzin, co w przybliżeniu daje możliwość obejrzenia 4 tys. filmów.

Tapeta w radiu

Firma Sony przedstawiła nową linię wzorniczą samochodowych radioodtwarzaczy z CD. Modele **CDX-F7500 i 7700** pozwalają, dzięki wyświetlaczom o dużej rozdzielczości, na wyświetlenie sekwencji filmowych, czy też „tapet", które urozmaicą wnętrze samochodu. Kierowców prosi się jednak o skupianie uwagi na drodze, a nie na radiu.

Radioodtwarzacz **CDX-M8000** posiada zaś obrotowy, przedni panel BAP (Black Active Panel). Jedna jego strona zawiera pełen zestaw regulatorów, druga zaś jest czarna, gdy odbiornik nie pracuje, a po włączeniu staje się dużym, czytelnym wyświetlaczem.

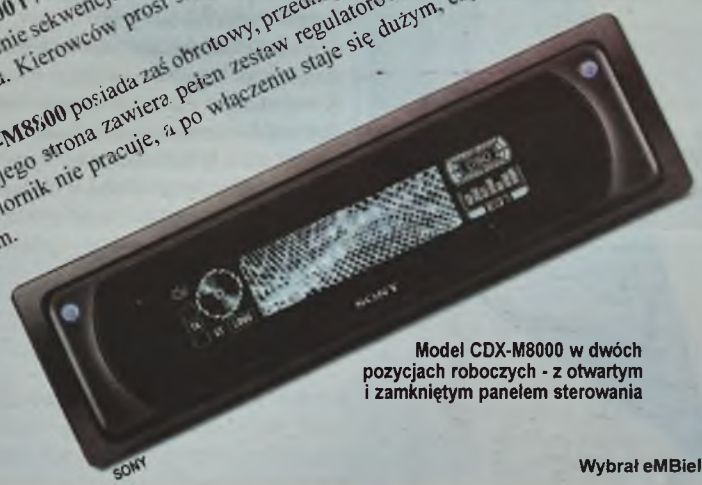

Model CDX-M8000 w dwóch pozycjach roboczych - z otwartym i zamkniętym panelem sterowania

Wybrał eMBiel

Marzyciele

OCZY I USZY SZEROKO OTWARTE

Piątek. Dochodzi godzina 14.00. W starym rozklekotanym autobusie MPK dyskutują dwaj pasażerowie.

- Nie ma jak Volvo Romek. Zawieszenie mięciutkie, w ogóle nic nie czuć, a szczególnie na tej przeklętej drodze na Nowym Dworze.
- Pewnie, a skrzynia jak chodzi! Lepiej niż w Mercedesie.
- Kurcze, gdybym miał Volvo, ale bez szans, jak na razie przynajmniej.
- A ile miejsca, przestrzeń... no po prostu bajka! Aż się wysiadać nie chce.
- Dobra Kaziu, ja spadam, pora na mnie.
- Do zobaczenia.

Po czym mężczyzna – fan Volvo – wysiada z autobusu na przystanku, wita się z kierowcą i zajmuje jego miejsce. Kierowca, który skończył pracę, wsiada do autobusu już jako pasażer, podchodzi do Romka i mówi:

- Ale trup z tego Ikarusa. Gdybym tak miał Volvo...

Podziel się z nami swoimi obserwacjami! Pisz na adres redakcji

Krótko...

W kraju

W rozmowach z przedstawicielami **Daewoo-FSO** i polskiego Rządu uczestniczyła delegacja brytyjskiej spółki MG Rover. „Rover wyraźnie zadeklarował chęć odkupienia od Daewoo Motor Co. akcji warszawskiego producenta Matizów i Lanosów" - powiedział wysoki rangą przedstawiciel polskich władz. Informacje te potwierdził w rozmowie z Pulsem Biznesu Nick Stephenson, wiceprezes MG Rover, odpowiedzialny za polski projekt. W posiadaniu Daewoo Motor Co. znajduje się obecnie 83,92 proc. akcji polskiej spółki. Reszta należy głównie do Skarbu Państwa.

▼

W 2003 r. **General Motors** sprzedał w Polsce 36,561 samochodów osobowych i dostawczych, co oznacza wzrost o ponad 25 proc. Dzięki temu firma posiada 9,31 proc. udział w rynku. Jest to rekordowy wynik roczny w historii GM Poland. Przemysław Byszewski, rzecznik firmy, powiedział, że w 2004 r. sprzedaż utrzymać się ma na tym samym poziomie, co przy ogólnym spadku popytu na nowe auta powinno zapewnić producentowi około 10-proc. udział w rynku.

▼

Zgodnie z nowym projektem nowelizacji **ustawy o recyklingu** pojazdów wycofanych z eksploatacji, to nie producenci, lecz kupujący będą płacić za złomowanie aut. Projekt ustawy miał trafić do Sejmu w styczniu, ale na razie tak się nie stało. Według informacji Rzeczpospolitej na razie trwają w tej sprawie konsultacje. Wydaje się raczej pewne, że ustawa nie zostanie uchwalona do 1 maja.

Na świecie

Rząd Słowacji prowadzi wstępne rozmowy z brytyjską firmą **MG Rover** w sprawie wartej 200 mln EUR (250,3 mln USD) inwestycji związanej z budową nowej fabryki samochodów w jednym z krajów Europy Centralnej – poinformowało źródło zbliżone do negocjacji agencję Reuters. Według tych doniesień, Rover chce produkować rocznie 100 tys. samochodów, a słowacka prasa spekulowała wcześniej, że inwestycja będzie warta 400 mln EUR.

▼

Koncern **General Motors** zwiększył w Rosji sprzedaż importowanych samochodów, podała agencja informacyjna Dow Jones. W 2002 r. sprzedaż wyniosła 3339 sztuk, natomiast w roku ubiegłym było to 8339 (w tym 7318 Opli).

▼

„Poważnie opóźniony **system pobierania opłat** od ciężarówek korzystających z niemieckich autostrad może zostać wprowadzony w dwóch fazach, z których pierwszy etap ma ruszyć przed końcem bieżącego roku" - ujawnił Manfred Stolpe, Minister Transportu Niemiec.

▼

Wraz ze zbliżającym się powoli sezonem dla miłośników aut typu roadster, firma Smart przygotowała specjalną wersję auta **Smart Roadster Affection**. Samochód wyposażony jest w silnik o mocy 82 KM, a cena brutto w Niemczech to 16,930 EUR. Dostawy dla klientów mają rozpocząć się w tym miesiącu. **Źródło: SAMAR**

Za tydzień

- nowy Mitsubishi Colt
- test Subaru Imprezy WRX
- bezpieczne Volvo
- nowe rajdówki w Mistrzostwach Świata
- auta używane: Hyundai Accent

Brylant w koronie

Jeżeli nic nie stanie na przeszkodzie, już za niespełna rok w salonach pojawi się najmocniejszy Chrysler wszech czasów

Model **ME Four Tvelve Concept** zadebiutował na Targach Motoryzacyjnych w Detroit. Oprócz tego, że jest najszybszym autem wyprodukowanym dotąd przez Chryslera, nie miał także konkurencji, jeśli chodzi o przyspieszenie do tzw. setki. Sportowy bolid napędzany turbodoładowanym dwunastocylindrowym silnikiem przyspiesza do 100 km/h w 2,9 s, zaś do 200 km/h w 6,2 s! Czy można chcieć czegoś więcej od samochodu sportowego? Chyba tylko tego, żeby nie wyglądał zbyt „kosmicznie". Z tym styliści Chryslera poradzili sobie również bardzo dobrze. Niskie nadwozie, niewielka kabina i ogromne nadkola, zwłaszcza tylne, są dowodem na to, że moc nie zawsze musi iść w parze ze stylistycznym chaosem.

Scudo po zmianach

Na Targach Motoryzacyjnych w Bolonii Fiat zaprezentował nową wersję popularnego lekkiego auta dostawczego Scudo. Nadwozie zostało wygładzone (szczególnie w przedniej części), a jego proporcje wyrównano. Samochód jest również cichszy i bardziej bezpieczny (można zamówić m.in. boczne poduszki powietrzne).

Nowe Scudo będzie dostępne z silnikiem benzynowym (2.0 16V 136 KM) i Dieslami (1.9 69 KM, 2.0 JTD 94 KM, 2.0 JTD 8V 109 KM, 2.0 JTD 16V 109 KM). Silnik benzynowy występuje w wersji osobowej – Combi – i współpracuje z 4-stopniową skrzynią automatyczną. Przestrzeń ładunkowa wynosi od 4 do 5 m3, zaś ładowność od 850 do 930 kg.

Powrót na tor

Maserati szykuje się do wyścigów FIAT GT. Na tę okazję przygotowany został model **GT MCC** (Gran Tourismo Maserati Corse Competizione), który testowany jest na torze w Modenie. Auto napędza 12-cylindrowy silnik w układzie V o mocy ponad 600 KM.

Bolid otrzymał aerodynamiczne nadwozie zwieńczone ogromnym tylnym spoilerem. Samochód waży niewiele ponad 1100 kg. Tak niską wagę udało się uzyskać dzięki zastosowaniu do produkcji karoserii włókien węglowych. Zawieszenie wzmocniono specjalną stalą, zaś opony dostarczyło Pirelli.

Oficjalna premiera Maserati GT odbędzie się na Targach Motoryzacyjnych w Genewie w marcu tego roku.

Już w salonach

Nowe BMW X3

Polscy fani bawarskich terenówek mogą zacierać ręce – X3 jest już w salonach. Samochód wyposażony został w silnik wysokoprężny V6 o mocy 159 kW lub benzynowy V6 o mocy 170 kW. Cena auta w wersji benzynowej i wysokoprężnej jest taka sama i wynosi 50,144 EUR (po kursie dnia). Tyle zapłacimy za wersję podstawową. Za osobną nawigację satelitarną dopłata wynosi 2151 EUR, a za nawigację zespoloną z radiem 3107 EUR. Automatyczna skrzynia biegów kosztuje dodatkowo 2390 EUR, lakier metalic 860 EUR, panoramiczny szklany dach 1673 EUR, a skórzana tapicerka 1971 EUR.

Pierwszy minivan

W wersji SX Silver **Ford Focus C-MAX** kosztuje 65,800 zł (1.6 16V 100 KM), 68,800 zł (1.8) i 75,800 zł (1.6 TDCi 16V 109 KM). W standardowym wyposażeniu znajdują się podgrzewane i elektrycznie regulowane lusterka, światła przeciwmgielne, podgrzewana przednia szyba, klimatyzacja, centralny zamek sterowany pilotem, roleta przestrzeni bagażowej i elektrycznie otwierane szyby z systemem automatycznego zamykania.

Focus C-MAX jest pierwszym minivanem w ponadstuletniej już historii Forda.

Po liftingu

Koncern z Turynu pokładał w **Stilo** (atrakcyjnej cenowo konkurencji dla VW Golfa i Audi A3) duże nadzieje. Niestety, słaba kampania reklamowa sprawiła, że premiera kompaktowego Fiata przeszła raczej bez echa.

Już za miesiąc w polskich salonach pojawi się nowa, o wiele atrakcyjniejsza od poprzedniej wersja Stilo po face-liftingu – **M.Y. 04.** Zaprezentowano ją po raz pierwszy na Targach Motoryzacyjnych w Bolonii.

Zmiany obejmują przednią i tylna część nadwozia. Odświeżone detale nadają Stilo M.Y. 04 lekkości, czego nie można niestety powiedzieć o poprzednim modelu.

W ofercie znajdą się nowe silniki 1.4 16V o mocy 95 KM (benzynowy) i 1.9 Multijet o mocy 140 KM. Pozostały jednostki 1.6 16V (103 KM), 1.8 16V (133 KM), 2.4 20V (170 KM) i wysokoprężne 1.9 JTD (80 i 115 KM).

Triumfalny powrót

Najlepszym samochodem „Targów motoryzacyjnych w Detroit" został Shelby Cobra. Auto zbudowano na fali „wielkich powrotów" Forda - pierwszy Shelby Cobra powstał w 1962 roku. Współczesna wersja ma 605 KM.

Auto Cobra niepokoi stalową barwą, masywnymi kształtami i płaskim tyłem. A wspomniany dreszczyk emocji... 605 koni mechanicznych (bez turbodoładowania), które tylko czekają, by wyrwać się z 10-cylindowego silnika w układzie V. Czy Ford zdecyduje się na uwolnienie tego nieprzewidywalnego tabunu? Szefostwo raczej nie zaprzecza.

Na zdjęciu konstruktor pierwszego Shelby - Carroll Shelby z wicedyrektorem ds. stylistyki Forda J. Mays'em (po lewej).

Jeep czy niejeep?

Marka Jeep kojarzyła się dotychczas ze ekstremalnymi warunkami drogowymi: dziurami, wzniesieniami i bryzgającym spod kół błotem. Przyszedł jednak czas na zmianę. W Treo z prawdziwego Jeepa pozostała tylko osłona chłodnicy ze słynnymi siedmioma żebrami. Zmniejszyły się wymiary – Treo prezentuje typowo miejski, trzyosobowy samochód, którego grupa docelowa plasuje się w przedziale 25-35 lat. Dziewiętnastocalowe przednie i tylne koła zwieńczone ekstrawaganckimi nadkolami zostały wysunięte poza obrys karoserii. Z przodu dwa okrągłe reflektory, z tyłu światła umieszczone w niby-statecznikach. Styliści, którzy zaprojektowali Jeepa twierdzą, że jego forma wyprzedza obecne koncepcje o dziesięć lat.

Samochód napędzany będzie ogniwami paliwowymi lub, w odległej przyszłości, czymś jeszcze bardziej zaawansowanym – twierdzą przedstawiciele koncernu DaimlerChrysler. Połączenia mechaniczne w układach kierowniczych i hamulcowych zostały zastąpione technologią drive-by-wire, bazującą na przewodach elektrycznych.

Jeep Treo ma długość 3235 mm, szerokość 1680 mm i wysokość 1585 mm. Rozstaw osi wynosi 2450 mm. Waga jest niewielka – 816 kg.

Kolumnę opracował Maciej Bielawski

Gdy na rynku pojawiła się siódma generacja Hondy Accord, sympatycy japońskiej marki nie ukrywali zachwytów. Czy model ten w wersji kombi zostanie przyjęty równie entuzjastycznie? Wygląda na to, że tak, tym bardziej, że do charakterystycznego dla wersji sedan komfortu jazdy należy teraz dodać ogromną przestrzeń wewnątrz

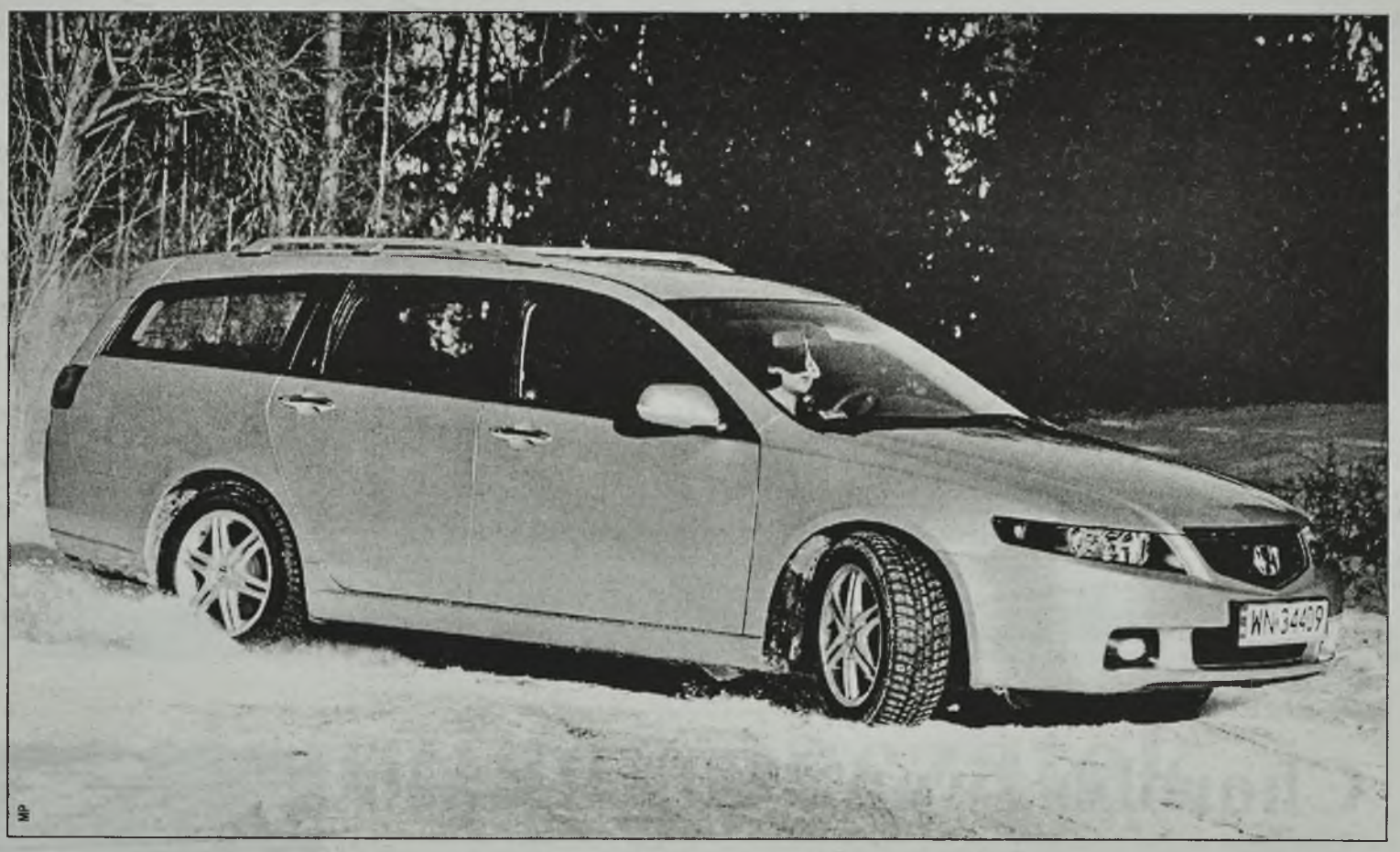

Honda Accord Tourer 2.0 Comfort

Idealny dla wymagającej rodziny

Gdy brałem do testu Hondę, wiedziałem, czego mogę się spodziewać. Nie bardzo byłem jednak przekonany, jak w tym przypadku zaprezentuje się Accord w wersji kombi. W końcu dotarłem po samochód, zobaczyłem go i od razu coś zaiskrzyło. Nic dziwnego – to „japończyk". Urzeka swym designem, zwłaszcza karoserią w kształcie klina. W połączeniu z silnikiem 2.0 w technologii i-VTEC oraz nowoczesną konstrukcją podwozia, zapewnia odpowiednią dynamikę i prowadzenie. Accord Tourer jest po prostu idealnym połączeniem wszechstronności, jakiej oczekuje się od auta rodzinnego, i sportowego charakteru.

Nadwozie

Accord wyróżnia się spośród konkurencji agresywnym przodem z dużymi wlotami i wielkim znaczkiem „H". Sportowej formy nadają mu szerokie błotniki, przetłoczenia na masce oraz halogeny przeciwmgielne. Auto równie ciekawie prezentuje się z boku. Boczne okna, obniżona linia dachu oraz kierunkowskazy zintegrowane z lusterkami bocznymi są schludne i aerodynamiczne. Tylne lampy skośne płynnie łączą się z drzwiami bagażnika, nadając jeszcze bardziej sportowej linii. Accord Tourer o długości 4750 mm zadziwi niejednego kierowcę, szczególnie jeśli chodzi o zupełny brak problemów z parkowaniem. Warto dodać, że samochód ma jeden z najniższych w klasie współczynników oporu powietrza - 0,32 Cx. Dzięki temu nie tylko zmniejszyło się zużycie paliwa. Do wnętrza nie dociera także większość hałasu spowodowanego wiatrem rozbijającym się o karoserię.

Wnętrze

Accord Tourer to typowe rodzinne auto. Konstruktorzy zadbali o komfort pasażerów. Wnętrze jest nie tylko ładnie zaprojektowane, ale i obszerne. Kierowca ma sporo miejsca na nogi. Nie będzie też narzekać na zbyt nisko położony dach, zaś na tylnej kanapie wysokie osoby swobodnie zajmą swoje miejsca. Wewnętrzna szerokość wzrosła o całe 75 mm. W nowym Accordzie siedzi się o 20 mm wyżej niż w wersji poprzedniej, a to znacznie ułatwia zajmowanie miejsca. Sporym atutem Hondy jest obszerna przestrzeń bagażowa wynosząca 576 l - jedna z największych w klasie. Tylną kanapę łatwo się składa, co pozwala przewozić całkiem spore pakunki. W porównaniu do sedana, obniżono krawędź bagażnika, dzięki czemu łatwiej będzie załadować cięższe przedmioty. Warto wspomnieć jeszcze o bardzo wysokim uniesieniu drzwi bagażnika (1175 mm).

Komfort

W Hondzie zazwyczaj czuję się komfortowo. Już same fotele, które producent montuje w każdym modelu, są godne pochwały. Czy mamy do pokonania drogę z domu do pracy, czy też będzie to długa 500-kilometrowa trasa, nie odczujemy różnicy. Równie dobrze prezentuje się wyposażenie. Klimatyzacja automatyczna, elektrycznie sterowane szyby przednie i tylne, elektrycznie regulowane lusterka, radioodtwarzacz z CD, czujnik deszczu i centralny zamek to tylko kilka dodatków dostępnych w standardzie. Dopłacać nie mamy naprawdę do czego, chyba że zażyczymy sobie automatyczną przekładnię biegów za 6 tys. zł. Ciekawie prezentuje się deska rozdzielcza z dużymi, podświetlonymi na pomarańczowo wskaźnikami. Czytelna konsola centralna ma trzy spore pokrętła i wyraźnie opisane klawisze. Koło kierownicy o dużej średnicy i cienkim wieńcu można regulować w dwóch płaszczyznach. Dodatkowo umieszczono na niej przyciski do sterowania radiem.

Prowadzenie, bezpieczeństwo

Układ jezdny sprawuje się poprawnie nawet przy dużej prędkości: zarówno na prostej, jak i na szybko pokonywanych zakrętach. Wspomaganie kierownicy pozwala dokładnie wyczuć, co dzieje się z przednimi kołami, zwłaszcza na śniegu. Pomimo karoserii typu kombi auto nie ucieka tyłem, a na szybkich i krętych partiach idealnie trzyma się drogi. To duża zasługa zawieszenia: Honda z przodu montuje podwójne trójkątne wahacze poprzeczne, z tyłu zaś wielodrążkowe.

W seryjnym wyposażeniu znajduje się sześć poduszek powietrznych. ABS został wyposażony w system wspomagania awaryjnego hamowania (EBD). Niestety nic nie jesteśmy w stanie napisać o testach zderzeniowych EuroNCAP, ponieważ wersja kombi nie była im jeszcze poddana. Warto jednak wspomnieć, że Accord sedan otrzymał w nich cztery gwiazdki na pięć możliwych.

Silnik, skrzynia biegów

Japońskie silniki znane są na całym świecie z niezawodności, a zwłaszcza z ogromnej kultury pracy. Testowy Accord wyposażony został w najnowszą dwulitrową wolnossącą jednostkę. Nowej generacji i-VTEC, zdecydowanie kochający wysokie obroty, produkowany jest z dwoma wałkami rozrządu w głowicy, zmiennym wzniosem zaworów ssących i wydechowych oraz zmiennymi fazami otwarcia zaworów ssących. Silnik zaczyna zdradzać swój temperament powyżej 3,5 tys. obrotów, zaś od 6 tys. nabiera wyraźnie sportowego charakteru. Z pojemności 2 litrów uzyskano moc 155 KM. Moment obrotowy dochodzi do 190 Nm. Auto rozpędza się do setki w dziewięć sekund, a średnie spalanie wynosi 7,5 l/100 km. Jednostka ta współpracuje z pięciobiegową skrzynią manualną. Ma dość krótkie skoki dźwigni i jest idealnie zestopniowana do możliwości silnika.

Marcin Paluszkiewicz

Dane techniczne — Honda Accord Tourer 2.0 Comfort

Drzwi/miejsca	5/5
Silnik	2.0 l i-VTEC
Cylindry	4
Pojemność silnika (ccm)	1998
Moc maksymalna (KM/obr./min)	155/6000
Maksymalny moment obrotowy (Nm/obr./min)	190/4500
Długość całkowita (mm)	4750
Szerokość całkowita (mm)	1760
Wysokość całkowita (mm)	1470
Rozstaw osi (mm)	2720
Masa własna (kg) MT	1462
Maksymalna dopuszczalna masa (kg) MT	2030
Pojemność zbiornika paliwa (l)	65
Pojemność bagażnika VDA (l)	576/921
Prędkość maksymalna (km/h)	210
Przyspieszenie 0-100km/h (s)	9,8
Średnie zużycie paliwa (l/100km)	8,3
Cena (zł)	93,900

Kierunkowskazy w lusterkach i czytelne zegary robią miłe wrażenie

Przyrządy na konsoli środkowej są logicznie rozmieszczone. Trudno się „pogubić"

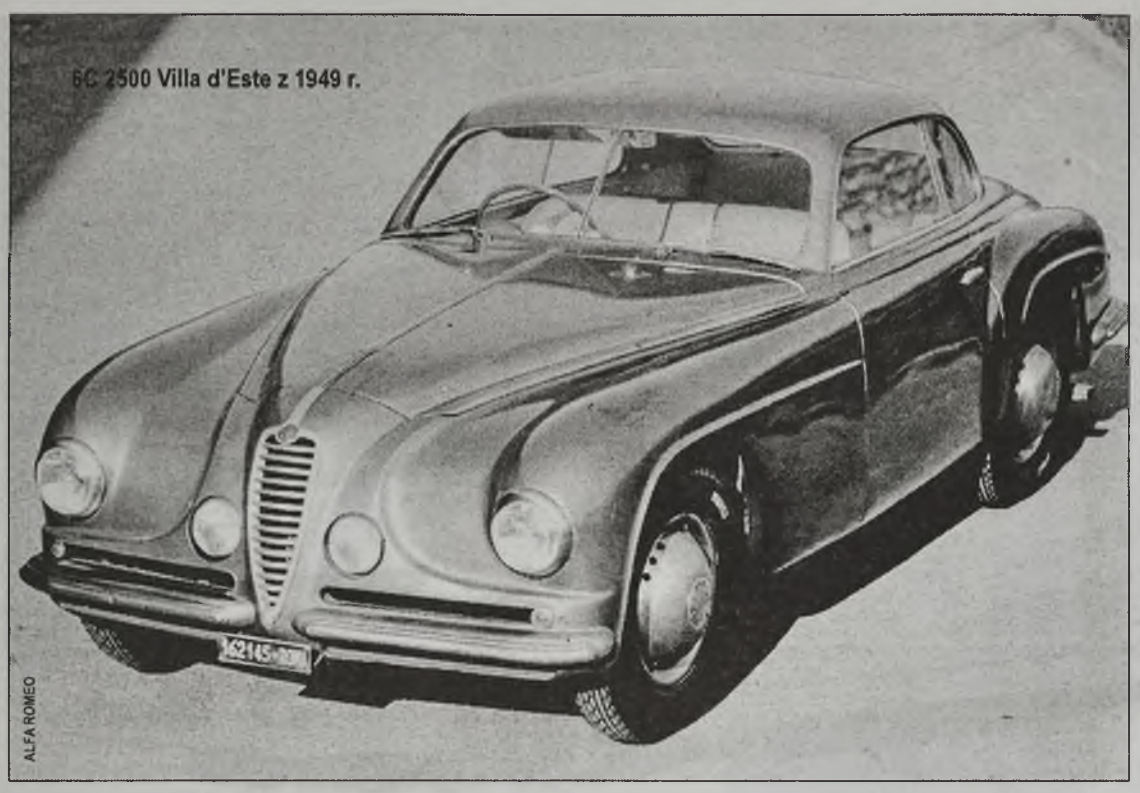

„Cuore sportivo**: Złożony, rzadki wirus, notowany tylko w określonych warunkach, u niewielkiej części populacji, której wspólną cechą wydają się wyraźna pasja motoryzacyjna i upodobanie do jazdy. Napięcie i podniecenie wywoływane przez wirusa daje się zaspokoić tylko przez wejście w posiadanie Alfy Romeo. Z tą chwilą pacjent popada w stan głębokiego zadowolenia, lecz jednocześnie jego wirus staje się **wysoce zaraźliwy”.
Tak reklamowano kiedyś Alfę Romeo

Choroba zwana Alfą Romeo

Niektóre firmy niosą już w swojej nazwie taki ładunek emocji, że kiedy tylko je wymawiamy, serce zaczyna bić szybciej. Argumenty racjonalne schodzą na dalszy plan. Taka jest Alfa. Nawet znaczek umieszczany na masce tej marki ma swoją legendę. Na okrągłej tarczy znajdują dwa elementy: czerwony krzyż i wąż, który wg jednych źródeł pożera dziecko, a wg innych niewiernego Saracena. Pewne jest tylko to, że coś pożera. Oba detale są zapożyczone z herbu Mediolanu i Lombardii. Ten pierwszy miał symbolizować zatknięcie chrześcijańskiej flagi na murach Jerozolimy podczas jedenastowiecznej wyprawy krzyżowej. Drugi to znak herbowy rodziny Viscontich, władców Mediolanu w dobie renesansu. Legenda zapisuje wśród zasług wojennych protoplasty rodu pokonanie w pojedynku niewiernego, na którego tarczy widniał wąż pożerający człowieka.

Ford w pokłonach

Zalążki firmy, która złotymi zgłoskami zapisała się w historii motoryzacji, sięgają początków ubiegłego wieku. Pomógł przypadek - zakończone niepowodzeniem przedsięwzięcie montażu i sprzedaży we Włoszech znanych w ówczesnych czasach francuskich samochodów Darracq. Fabryka upadła, a na jej fundamentach w 1909 r. powstała Anonima Lombardi Fabbrica Automobili (ALFA), w której były konstruktor Fiata – Giuseppe Merosi – rozpoczął produkcję samochodów. Po sześciu latach fabrykę przejął bogaty inżynier górnictwa Nicola Romeo. Tak narodziła się rozpływająca się w ustach nazwa - Alfa Romeo.

Najlepszą reklamą samochodów był wtedy sport. Nie wszyscy dziś wiedzą, że Enzo Ferrari zanim zaczął budować własne bolidy, pracował jako kierowca wyścigowy właśnie w Alfie Romeo. To dzięki niemu i drugiej legendzie Tazio Nuvolariemu, którego Ferry Porsche nazywał najwspanialszym kierowcą wszechczasów, rodziła się legenda firmy. Scuderia Ferrari (stajnia Ferrari) stworzyła i prowadziła wyścigowy warsztat Alfy Romeo w latach 30. Zwycięstwa w słynnych Targa Florio, Mille Miglia, czy w klasycznym Le Mans, stały się chlebem powszednim.

Ale nie tylko te wielkie nazwiska i zwycięstwa w najbardziej prestiżowych wyścigach były powodem rynkowego sukcesu. Karoserie kreślone przez najsłynniejsze firmy nadwoziowe były najzwyczajniej w świecie piękne. Najbardziej znanym przedwojennym supersamochodem fabryki z Mediolanu był 8C 2900 z nadwoziem typu roadster. Samochód ten do dziś uchodzi za uosobienie stylu, wysublimowanego smaku i genialnych proporcji. Miał ośmiocylindrowy turbodoładowany silnik z dwoma wałkami rozrządu, a pamiętajmy, że były to lata 30. XX wieku!

Podobno Henry Ford powiedział kiedyś: „Ilekroć mija mnie Alfa Romeo, uchylam przed nią kapelusza”.

Założyciel firmy, inżynier górnictwa Nicola Romeo

Małżeństwo z rozsądku

Powojenną zawieruchę firma przetrwała mocno osłabiona. Na rynku nie było miejsca dla dużych, luksusowych aut. Głównymi produktami stały się samochody z klasycznymi czterocylindrowymi silnikami. Do szczególnie uroczych zaliczyć trzeba model Disco Volante (latający talerz) z lat 1952-53. Charakterystyczny „owalny” kształt karoserii zawdzięczał nazwę często pojawiającym się w tamtych czasach doniesieniom o UFO.

Nie można nie wspomnieć również o modelu GTA. Do nazwy tej firma powróciła zresztą dzisiaj w najmocniejszych wydaniach współczesnych modeli 147 i 156. Litera „A” oznaczała „allegrita” – lżejszy. Lżejszy od swojego protoplasty GTV, którego seksowną linię narysował Bertone. GTA trzykrotnie wygrał w latach 1966-68 Mistrzostwa Europy Samochodów Turystycznych.

Model absolutnie kultowy wyjechał z bram fabryki w 1966 r. Była to Alfa Romeo Giulia Spider, samochód znany początkowo jako „Duetto”, a potocznie zawsze określany po prostu spider. Wytwarzano go aż do połowy lat 90. Spider, dzieło Battisty Pininfariny, jest jednym z grupy najwybitniejszych dzieł designu motoryzacyjnego. Niski, kroplowaty kształt karoserii z opadającym kuferkiem budził i nadal budzi pożądanie.

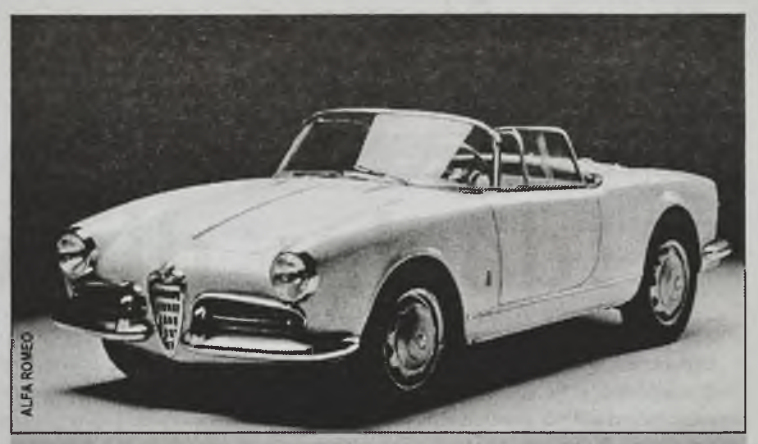

Giulietta Spider z 1955 r.

Zagato, a nazywana z racji wyglądu „il monstro” (monstrum). Samochód szokuje swoim wyglądem nawet dziś i jest bardzo poszukiwany na rynku kolekcjonerskim.

Renesans Alfy nastąpił wraz z wprowadzeniem do sprzedaży w latach 90. Alfy Romeo 156, a później 147. Samochody znowu oczarowały nabywców pięknymi liniami karoserii. Nie są pozbawione wad. Nie są solidne jak samochody niemieckie i nie są niezawodne jak „japończyki”. Cóż z tego skoro mają niezliczoną rzeszę wielbicieli, których najlepiej scharakteryzują chyba słowa autora książki o historii Alfy Romeo - Pata Bradena: „Moja Alfa pochłania fortunę na ubezpieczenie, serwis i paliwo. Ale kiedy ją prowadzę, czuję się, jakbym miał milion dolarów i uśmiech na mej twarzy trwa cały dzień! Mówi się, że Alfę kupujesz sercem, nie głową”.

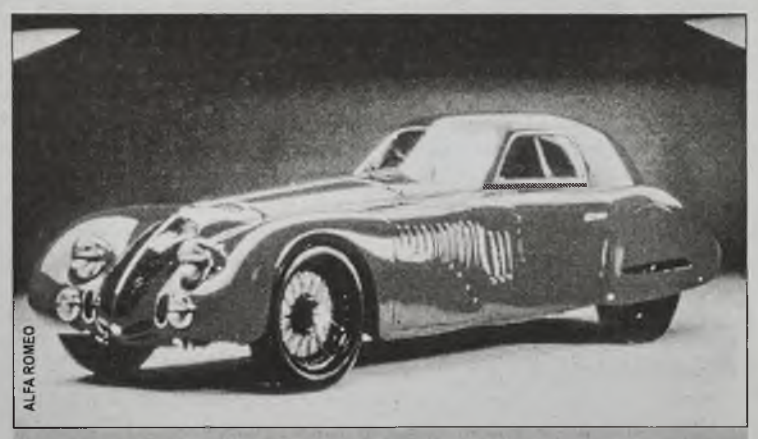

8C2900 - jedno z najbardziej ekstrawaganckich nadwozi w historii motoryzacji

W 1988 roku borykającą się z problemami finansowymi Alfę przejął Fiat. To małżeństwo z rozsądku początkowo nie wyszło firmie na dobre. Samochody stały się nudne stylistycznie, a ich jakość pozostawiała wiele do życzenia. Niektórzy twierdzili, że Alfy rdzewiały już na prospektach. Po odnoszących w poprzednich latach sukcesach modeli 1900, Giulietta, Giulia, Alfasud pojawiły się bezduszne 33 i 75. Fiat, próbując podbudować wizerunek Alfy, wypuszczał na rynek limitowane serie modeli. Na szczególną uwagę zasługuje Alfa Romeo SZ budowana (w latach 1990-91) przez

Tomasz Puchalski

Pierwsza eliminacja Rajdowych Samochodowych Mistrzostw Świata już za nami. Po tym, co można było zobaczyć na trasach położonych na północ od Monte Carlo, kolejnych piętnaście eliminacji zapowiada się bardzo ciekawie

72. Rajd Monte Carlo

Emocjonujący początek

Jak co roku Rajd Monte Carlo rozpoczął rywalizację na najwyższym poziomie. Od tego momentu kierowcy zespołów fabrycznych ponownie włączyli się do walki o tytuł mistrza świata. Pierwsza eliminacja okazała się dużym sprawdzianem. To rajd, w którym liczą się nie tylko umiejętności prowadzenia auta po zmiennej nawierzchni, lecz również to, jakie opony dobierzemy na następny odcinek. W tym miejscu warto przypomnieć, iż trasy rajdu przebiegają po drogach asfaltowych. Nie są to jednak te same asfalty. Zazwyczaj start lub meta położone są na małej wysokości i przebiegają po suchym asfalcie. W miarę wspinania się pod górę, na odcinkach pojawia się śnieg. Jest on główną zmorą większości kierowców. Często właśnie dobór odpowiedniego ogumienia decyduje o tym, kto wygra.

W 72. edycji Rajdu Monte Carlo chętnych na odniesienie sukcesu było wielu. Głównym faworytem był wicemistrz świata, ubiegłoroczny triumfator imprezy Sebastien Loeb. Do rajdu przystąpiły zaledwie 43 załogi, w tym pięć zespołów fabrycznych (Citroen, Peugeot, Subaru, Ford i Mitsubishi), które wystawiły, wg nowych przepisów, po dwa auta.

Pierwszy odcinek rajdu nie dostarczył niestety licznie zgromadzonym kibicom wielu wrażeń – próba została odwołana z ich właśnie powodu. Rywalizacja zaczęła się na kolejnym oesie. I tu ogromne zaskoczenie. Liderem rajdu został Marcus Gronholm w nowej broni Peugeota - 307 WRC. Podczas pierwszego etapu Fin wygrał jeszcze jedną próbę, jednak nie pozwoliło mu to na utrzymanie pozycji lidera. Fin źle dobrał opony na ostatnią pętlę i spadł na trzecią pozycję. Na fotel lidera wskoczył nie kto inny, tylko Sebastien Loeb. Francuz, podobnie do byłego mistrza świata, był najszybszy na dwóch oesach, jednak nie popełnił błędu w doborze ogumienia i po pierwszym etapie dnia prowadził w rajdzie z przewagą osiemnastu sekund nad kierowcą Forda, zwycięzcą trzeciej próby, Markko Martinem. W klasyfikacji Junior WRC od pierwszych kilometrów najlepiej radzili sobie kierowcy zespołu Suzuki. Ignisy były najszybsze na większości prób. Po pierwszym etapie na prowadzeniu był Kosti Katajamaki. Wieczorem do parku serwisowego dotarły 34 załogi.

Drugi etap nie przyniósł zmian na fotelu lidera. Sebastien Loeb potwierdził wysoką formę, wygrywając wszystkie rozegrane tego dnia odcinki specjalne i utrzymując pozycję lidera rajdu. Dzień jednak nie rozpoczął się od szarży Loeba, lecz od wypadku Sebastiana Vouilloza jadącego Peugeotem 206. Rozbity samochód zablokował drogę, zwalniając większość kierowców. W związku z zaistniałą sytuacją, organizator postanowił przyznać wszystkim zawodnikom jednakowy czas. Nie była to jednak ostatnia odwołana próba. Po raz drugi w rajdzie, ze względu na zbyt dużą liczbę kibiców zgromadzonych wzdłuż trasy nie odbyła się próba. Szkoda, bowiem odebrało to niektórym kierowcom cenne sekundy – a szczególnie trzem walczącym o drugą lokatę. Duval, Martin oraz Gronholm zacięcie rywalizowali między sobą o zajęcie miejsca tuż za liderem rajdu. Po drugim etapie najszybszym z trójki był Francois Duval w Fordzie. Z rajdu odpadły natomiast kolejne załogi. Do mety drugiego etapu dojechały zaledwie 22 samochody.

Zmienił się lider rywalizacji Junior WRC. Tym razem wszyscy zawodnicy musieli uznać wyższość Renaulta Clio. Po jedenastu oesach prowadził Nicolas Bernardi. Najwyżej sklasyfikowanym kierowcą spoza zespołu fabrycznego był Anthony Warmbold, znany polskim kibicom ze startu w Rajdzie Polskim w 2002 roku. Niemiec po jedenastu próbach zajmował ósme, ostatnie punktowane miejsce.

Trzeci etap nie zmienił wiele. Swoją drugą wygraną w Rajdzie Monte Carlo świętował Sebastien Loeb z pilotem Danielem Eleną. Francuz ostatniego dnia pojechał spokojnie, kontrolując czasy rywali, a przy tym nie wygrywając żadnej próby. Najszybsi ostatniego dnia byli kierowcy walczący o drugą lokatę oraz mistrz świata Petter Solberg. Trzeba przyznać, że rywalizacja o drugi stopień podium była niezwykle emocjonująca. Dwie próby wygrał Martin i to jemu przypadł zaszczyt zajęcia drugiego miejsca w rajdzie. Tuż za nim zmagania zakończył kolega z zespołu Duval. Dopiero na czwartym miejscu skończył Gronholm, zwycięzca ostatniego oesu. Z rywalizacji odpadł Warmbold, dzięki czemu na ostatnią punktowaną pozycję wskoczył Olivier Burri. Problemy na trasie ostatniej próby miał mistrz świata Solberg. Wypadł z trasy, uszkadzając auto, jednak powrócił na nią i kontynuował jazdę. W rywalizacji Junior WRC najszybszy był kierowca Renault Clio S1600 Nicolas Bernardi - zajął w klasyfikacji generalnej wysoką dziesiątą pozycję. Szkoda tylko, że na mecie 72. edycji Rajdu Monte Carlo znalazło się jedynie dwadzieścia załóg.

Marcin Paluszkiewicz

Marrko Martin - drugie miejsce w rajdzie, nadzieja Forda na mistrzostwo świata

Francois Duval dostał wytyczne od szefostwa, by przepuścić Martina na 2. miejsce

Sebastien Loeb jechał bardzo rozważnie i zdobył pierwsze miejsce

Panizzi w nowym, stylistycznie udanym Lancerze WRC04

Mitsubishi Colt/Lancer

Mało popularne, niezawodne

Marka Mitsubishi na polskim rynku kojarzy się raczej z terenowym modelem Pajero czy vanami Space Runner i Space Wagon, niż z samochodami osobowymi. Jednak już od 1978 r. produkowany jest model Colt oraz jego czterodrzwiowa odmiana Lancer. Mimo że auta te nigdy nie zyskały sobie szczególnej popularności, stanowią ciekawą i konkurencyjną ofertę

Mitsubishi Colt do zadań miejskich...

Nas najbardziej będzie interesować trzecia generacja samochodu, wprowadzona w 1992 r. Oferta silników benzynowych obejmowała jednostki o pojemności 1,3 (75 KM), 1,6 (113 KM) oraz 1,8 (140 KM). W tym samym roku pojawił się też nowy bardzo hałaśliwy diesel 2,0 o mocy 68 KM dla wersji Lancer. Gdy w 1996 r. pojawiła się kolejna generacja, do wyboru mieliśmy silniki 1,3 16V (75 KM), 1,6 (90 KM), dla Lancera 1,6 12V (75 KM). W przypadku najmłodszych roczników (po 2000 r.), oferta obejmuje dodatkowo nowe silniki 1,3 (82 KM) oraz 1,6 16V (103 KM).

Trzeba przyznać, że silniki Colta i Lancera są bardzo dynamiczne, a pod tym względem odstaje jedynie jednostka 1,3. Poza tym jednostki napędowe są trwałe i niezawodne, a właściwości jezdne samochodu ocenia się jako ponadprzeciętne. Trochę gorzej samochód zachowuje się przy dużym obciążeniu. Warto za to pamiętać o ekonomice – silniki benzynowe spalają około 7-8 l/100 km, a silnik wysokoprężny nawet 6 l/100 km.

...a Mitsubishi Lancer dobry dla rodziny

Mitsubishi Colt jest samochodem z pogranicza aut małych i większych kompaktów. Oryginalny trzydrzwiowy Colt to typowe auto miejskie, bowiem miejsca na tylnych siedzeniach jest zdecydowanie za mało. Mały jest również bagażnik. Większy model bazujący na tej samej płycie podłogowej, nazwany Lancer, pojawił się już w 1979 r., a w 1985 r. wprowadzono jego wersję kombi. Zgodnie z przeznaczeniem, jest to bardzo funkcjonalny samochód rodzinny. Lancer w wersji trzydrzwiowej pojawił się po raz pierwszy w 1987 r., a rok później także w pięciodrzwiowej ze ściętym tyłem. W 1993 r. wprowadzono nowe kombi. Od 1992 r. Colt ma bardziej zaokrągloną sylwetkę, jeszcze bardziej unowocześnioną w 1996 r. Lancer ma o wiele więcej miejsca z tyłu oraz pojemniejszy bagażnik (do 420 litrów). Ze względu na słabo uchylające się drzwi, niezbyt wygodne jest wsiadanie i wysiadanie z samochodu.

Bardzo dobrze ocenia się seryjne wyposażenie. Jego elementy wykonane są z materiałów wysokiej jakości. Poduszki powietrzne dla kierowcy i pasażera z przodu są montowanie seryjnie od 1996 r.

Samochody wyprodukowane po 1988 r. są zdecydowanie lepszej jakości niż wersje poprzednie. Szczególnie podkreśla się kłopoty z korozją wśród tych starszych roczników. W Polsce samochody te sprzedawano przez krótki okres tylko do 1992 r., a więc większość egzemplarzy obecnych na rynku pochodzi z zagranicy. Pamiętać trzeba, że są to w większości auta po wypadku. Jedno jest pewne: Mitsubishi Colt i Lancer nie mają wielu konkurentów pod kątem bezawaryjności. To niezbyt może efektowne i popularne auto wypada bardzo dobrze we wszelkich testach na niezawodność. Trzeba jednak zwrócić uwagę na stan paska rozrządu, który powinien być wymieniany mniej więcej co 90 tys. km. Ogólnie rzecz biorąc, najczęstsze kłopoty dotyczą uruchamiana silnika, co głównie spowodowane jest niesprawnościami akumulatorów. Czasami uwagi krytyczne dotyczą niezbyt sprawnie funkcjonującej skrzyni biegów czy ślizgającego się sprzęgła.

Mitsubishi Colt i jego odmiana Lancer są samochodami, którym można zaufać. Tym bardziej dziwi fakt, że nigdy nie stały się one zbyt popularne w Polsce. Na pewno wpływ na to miał bardzo krótki okres, gdy były do nas sprowadzane. Oba modele są bez wątpienia samochodami bardzo solidnie wykonanymi i trwałymi. Niezwykle dobrze prezentują się pod względem właściwości jezdnych i ekonomiczności. Polecam egzemplarze wyprodukowane po 1992 r., gdyż wcześniejsze roczniki mogą być poważnie sfatygowane, szczególnie w przypadku wspomnianej już korozji.

Marian Kubala

Cen Mitsubishi szukaj w ogłoszeniowej części gazety

Uwaga, dziecko na drodze!

Kolizja wydarzyła się w dzień, na wąskiej dwukierunkowej drodze w obszarze zabudowanym. Poza przylegającymi do jezdni wąskimi na 1 m chodnikami, po obu stronach drogi usytuowane były budynki mieszkalne. Obowiązujące ograniczenie prędkości wynosiło 60 km/h. Asfaltowa, sucha nawierzchnia jezdni o szerokości 4 m stanowiła odcinek drogi prostej i nie występowały ograniczenia widoczności do przodu. Z odległości 150 m zauważyłem, że na wąskim chodniku z mojej prawej strony przy budynku bawiły się dzieci. W związku z powyższym oraz tym, że z przeciwka nikt nie nadjeżdżał, zmniejszyłem prędkość i zjechałem częściowo na lewy pas ruchu. Zjazd w kierunku na lewo nie był bardzo głęboki, bo jak się później okazało, oddalenie lewego boku samochodu od lewej krawędzi jezdni wynosiło 1 m. W trakcie omijania trójki bawiących się dzieci, zza budynku znajdującego się po lewej stronie drogi wybiegł dziesięcioletni chłopczyk, który chciał przebiec na drugą stronę ulicy do bawiących się rówieśników. Wg mojej oceny, mimo że dostrzegłem to dziecko w chwili wybiegania zza domu i natychmiast przystąpiłem do zahamowania, nie byłem w stanie zatrzymać się przed torem ruchu chłopca i doszło do jego potrącenia lewymi przednimi drzwiami samochodu. Określona na podstawie śladów hamowania przedwypadkowa prędkość wynosiła 48 km/h.

Czy moje zachowanie się na drodze było niezgodne z zasadami bezpieczeństwa? Czy można mi zarzucić spowodowanie kolizji lub przyczynienie do jej powstania?

Jeśli odpowiedź na powyższe pytania miałaby być kompletna, to należałoby ją podzielić na dwie części:

- część dotyczącą fizycznej możliwości uniknięcia potrącenia dziecka,
- część dotyczącą oceny zachowania się kierowcy w zastanej sytuacji na drodze.

Aby udzielić odpowiedzi na pierwszą część pytania, należałoby dokonać analizy kolizji w aspekcie czasowo-przestrzennym. Jej celem jest określenie, czy i jakie możliwości uniknięcia potrącenia miał kierowca samochodu. Nie wdając się w szczegóły, w tej sytuacji na drodze dysponujemy drogą przemieszczania się dziecka (2 m) oraz prędkością samochodu, który wynosiła 48 km/h, tj. 13,3 m/s. Z powyższych danych wynika, że przy przeciętnej wartości prędkości przebiegania dziecka dziesięcioletniego, która wynosi około 2,5 m/s, możliwy czas obserwacji jego ruchu na chodniku i jezdni wyniósł około 0,8 s (2 m:2,5 m/s). W powyższym czasie kierujący przebył odcinek drogi nie dłuższy niż 10,6 m (0,8 s x 13,3 m/s). Jeśli jego maksymalne oddalenie od miejsca powstania kolizji wynosiło 10,6 m, to trudno mówić o możliwościach zatrzymania się na tym odcinku, gdy faktyczna droga unieruchomienia pojazdu z tej prędkości wynosi więcej jak 25 m – włącznie z drogą przebytą w czasie reakcji kierowcy na zastaną sytuację drogową.

W związku z powyższym można twierdzić, że kierujący w tej sytuacji na drodze nie miał fizycznej możliwości zatrzymania samochodu przed torem ruchu przebiegającego przez jezdnię dziecka.

Oddzielnej ocenie podlega druga część odpowiedzi, tj. czy kierujący samochodem widząc ze znacznej odległości bawiące się przy jezdni dzieci, zachował szczególną ostrożność, a przede wszystkim, czy poruszał się w tych warunkach ruchu z prędkością bezpieczną, prędkością zapewniającą panowanie nad prowadzonym samochodem w sytuacji, gdyby któreś z dzieci wbiegło na jezdnię?

Zgodnie z przepisami kodeksu drogowego każdy kierujący pojazdem ma prawo liczyć, że wszyscy inni użytkownicy drogi będą zachowywać się zgodnie z ww. przepisami jak i zasadami bezpieczeństwa. Przepis mówiący o tym wzajemnym zaufaniu w stosunku do innych uczestników ruchu brzmi następująco:

Art. 4. Uczestnik ruchu i inna osoba znajdująca się na drodze, mają prawo liczyć, że inni uczestnicy tego ruchu przestrzegają przepisów ruchu drogowego, chyba że okoliczności wskazują na możliwość odmiennego ich zachowania.

Uczestnictwo w ruchu opiera się więc na wzajemnym zaufaniu, lecz w niektórych sytuacjach na drodze zaufanie to powinno być ograniczone. W szczególnych przypadkach występują często trudności w ocenie konkretnej sytuacji na drodze – czy kierujący w danej sytuacji ma kontynuować jazdę i mieć pełne zaufanie do znajdujących się na drodze użytkowników, czy powinien owo zaufanie odpowiednio ograniczyć i dostosować swój sposób jazdy do takiej, która pozwoliłaby na szybkie reagowanie i zatrzymanie (najczęściej) pojazdu przed niewłaściwie zachowującym się użytkownikiem drogi. Skomplikowana ocena tych przypadków należy w zasadzie do organu procesowego i, w statnim czasie, można spotkać się z pewnym zgodnym jej kierunkiem.

Z szeregu wyroków Sadu Najwyższego wynika, że obecność dzieci, które znajdują się w pobliżu jezdni lub na jezdni, powinna być sygnałem nakazującym zachowanie szczególnej ostrożności i nieufności.

„Przede wszystkim obecność dzieci bez opieki starszych na jezdni lub w jej pobliżu musi być dla kierowcy sygnałem nakazującym szczególną nieufność i ostrożność. Brak rozsądku u dzieci, niepanowanie w chwili niebezpieczeństwa lub też jego niedocenianie mogą prowadzić do nieobliczalnych reakcji, jak np. do przebiegnięcia w ostatniej chwili przed samochodem. Dlatego kierujący pojazdem powinien w takiej sytuacji być przygotowany na nieoczekiwany rozwój wydarzeń oraz odpowiednio ograniczyć szybkość".

Nie ma więc wątpliwości, że kierujący samochodem, widząc bawiące się po prawej stronie ulicy dzieci, zobowiązany był do zachowania szczególnej ostrożności, a więc powinien prowadzić pojazd w taki sposób (znacznie zmniejszona prędkość, zwiększony odstęp od omijanych dzieci, ewentualne ostrzeżenie sygnałem dźwiękowym), aby w przypadku wystąpienia ekscesu ze strony dziecka (tutaj wbiegnięcie na jezdnię przed zbliżający się pojazd), mógł uniknąć jego potrącenia.

Z sytuacji przedstawionej przez czytelnika wynika, że po zauważeniu bawiących się na prawym chodniku dzieci, zmniejszył on prędkość samochodu i zjechał nieco w lewo, zwiększając odstęp w chwili ich omijania. Ocena zachowania się kierowcy w stosunku do bawiących się na chodniku dzieci powinna być pozytywna.

Oddzielnym zagadnieniem jest tutaj pojawienie się dziecka wybiegającego zza budynku na jezdnię. Jeśli udowodnimy, że kierujący samochodem powinien był przewidzieć wbiegnięcie tego chłopca na jezdnię, to oczywiste jest, że poniósłby on odpowiedzialność za jego potrącenie. W tej jednak sytuacji, na kierującego samochodem nie można nałożyć obowiązku przewidywania wtargnięcia dziecka, którego wcześniej na drodze w ogóle nie było, dziecka, które niespodziewanie znalazło się po drugiej stronie ulicy. Inaczej można by ocenić sytuację tylko wtedy, gdyby dzieckiem biorącym udział w kolizji było jedno z dzieci bawiących się po prawej stronie drogi.

Mimo że ocena każdej kolizji czy też wypadku musi być prowadzona indywidualnie, po uwzględnieniu wszystkich okoliczności sprawy, to jednak w tym przypadku, wg mojej oceny, nie powinna budzić wątpliwości.

Marian Kubala

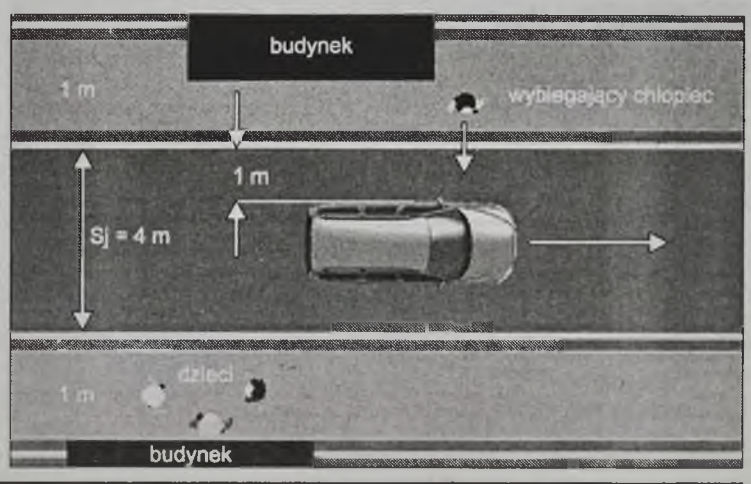

aUto kOmIS **DELTA Car** **AUTO KREDYTY**

Rata od 145 zł przy 10.000 kredytu ✪ Pakiet OC AC NW od 4,8% ✪ Bez poręczycieli
Bez zaświadczeń przy 0% wpłacie ✪ Kredytujemy auta spoza komisu
Skup za gotówkę ✪ Auto - Montaż: alarmy, radia, centralne zamki

MARKA	ROK	POJ.	CENA
FIAT PUNTO II 16V elx 5d	2000	1200	24 000
FIAT SEICENTO YOUNG	1999	900	15 900
FORD FOCUS COMBI 16V	2001	1600	34 900
MERCEDES 124	1987	2300	12 900
NISSAN SERENA	1995	1600	20 500
OPEL ASTRA II TD	2000	2000 D	39 700
OPEL MONZA GSI + gaz	1985	3000	8 950
OPEL VECTRA 1.6 combi	1998	1600	29 900
PEUGEOT BOXER 230 L	1996	2500	25 900
POLONEZ CARO PLUS GSI	1998	1600	11 500
VOLVO V70	1998	2400	44 000
VW GOLF	1988	1300	8 300
VW GOLF C	1988	1300	8 800
VW GOLF TD	1991	1600 TD	10 800
VW PASSAT combi	1993	1900 D	21 400
VW T4	1991	2400 D	21 500
CIĘŻAROWE I INNE			
DAEWOO MATIZ VAN	2000	800	10 900 + VAT
FORD TRANSIT	1998	2500 D	26 900
Kamping BURSTNER 5001	1984	0,0	4 700
Kamping BURSTNER CITY	1985	0,0	8 700
Kamping DEKA CARAVANS	1979	0,0	5 800
Kamping EIFELAND	1972	0,0	6 800
Kamping MARTENS CHALLENGER	1990	0,0	12 950
Kamping STERCKEMAN ESCALE 410	1996	0,0	11 900
NIEWIADÓW N 1200	2000	0,0	5 900

deltacar.gratka.pl
e-mail: deltacar@wp.pl
Wrocław ul. Żmigrodzka 114, tel 352 70 01, tel/fax 352 83 90
ZAPRASZAMY Pon-Pt 10-17, So 10-15, Ndz 12-15 OP014631

Syndyk masy upadłości
Przedsiębiorstwa Budowlano Montażowego „KMN" sp. z o.o.
sprzeda następujące pojazdy, maszyny oraz wyposażenie biura i magazynu:

Lp.	Marka, typ	Rok produkcji	Cena brutto [zł]
1.	Żuk A 111H (benzyna)	1996	3 910
2.	Żuk A 07H (benzyna)	1997	5 100
3.	Naczepa Brandys BBS NV 30.23.20	1985	6 120
4.	Agregat sprężarkowy Profesional	2000	1 700
5.	Sprężarka M-37	1990	9 180
6.	Spawarka – wirówka 380V		1 220

Wyposażenie biura, magazynu

Regały magazynowe, biurka, segment, barek, kanapa, ława, kuchnia (szafka wisząca, szafka pod zlewozmywak), dywan, regały biurowe, szafy biurowe, krzesła, kserokopiarka formatu A3, niszczarka, faks, kasa pancerna, maszyna do pisania.

Szczegółowe informacje można uzyskać pod nr tel.:
074/846-53-50 lub 074/840-29-49
Biuro Syndyka ul. Solicka 6, 58-310 Szczawno Zdrój. OP040358

AUTOALARMY
radia, głośniki, zestawy GSM, systemy satelitarne GPRS, centralne zamki, elektryczne szyby, haki
blokady skrzyni biegów
!!! PROMOCJA !!!
Przy zestawie: autoalarm z kodem dynamicznie zmiennym, czujnik wstrząsu, czujnik położenia samochodu, sterowanie centralnym zamkiem w cenie 500 zł
SYSTEM ANTYPORWANIOWY GRATIS!
AUTOGAZ
autoryzacja BRC i Lovato - gwarancja serwisowa
UWAGA! Na czas montażu instalacji - auto zastępcze.
51-146 WROCŁAW, AL. KASPROWICZA 111
325-33-93, 326-01-15, 0-601 732 767
ZAPRASZAMY - 9.00 - 17.00
FILIA - UL. SZYBOWCOWA 15
tel. 071/374-36-39, 0-609 389 633
! DOBRY KREDYT W 10 MINUT!
OP035136

✪ **AUTA OKAZJA!!! AUTA Z UBEZPIECZALNI. SPRZEDAŻ - SKUP. ROZBITE, USZKODZONE I CAŁE. W OFERCIE OK. 70 AUT NA PLACU! NAJWIĘKSZY WYBÓR NA DOLNYM ŚLĄSKU! AUTO-HANDEL „PALCARS". Wrocław ul. Swojczycka 99, 500 m za CPN (przy przejeździe kolejowym), tel./fax 071/348-26-11 lub 0601/16-83-84. Zdjęcia w internecie: www.palcars.gratka.pl. W81044203**

ALFA ROMEO 156, 1998 r., 1600 ccm, srebrny metalic, pełne wyposażenie oprócz skórzanej tapicerki, alum. felgi, kupiony w salonie w Polsce, stan b. dobry, - 35.500 zł. Trzebnica, tel. 0600/82-88-32

ALFA ROMEO 156, 1999 r., srebrny metalic, bogate wyposażenie, serwisowany, stan b. dobry, - 30.200 zł. Oława, tel. 0601/42-80-73

ALFA ROMEO 156 SPORTWAGON, 2000/01 r., 1800 ccm, 16V, srebrny metalic, alum. felgi, el. reg. lusterka, el. otw. szyby, wspomaganie kierownicy, klimatyzacja, 4 pod. powietrzne, bez wypadku, ABS, kupiony w salonie, homologacja na ciężarowy, - 44.000 zł. Wrocław, tel. 0601/70-65-02

ALFA ROMEO 156, 2001 r., 105 tys. km, 1900 ccm, JTD, 115 KM, zielony metalic, pełne wyposażenie oprócz skórzanej tapicerki, drewniane dodatki, alum. felgi 16", alarm + pilot, RO + CD JVC, kupiony w salonie, w Polsce, serwisowany, - 48.500 zł lub zamienię na tańszy Audi, Mercedesa, BMW. Lubin, tel. 076/846-17-82, 0603/57-56-75

ALFA ROMEO 166, 2000/01 r., 85 tys. km, 2000 ccm, 16V, srebrny, - 73.000 zł. Świdnica, tel. 074/853-89-92, 0603/39-79-78

ALFA ROMEO 33, 1990 r., 160 tys. km, 1700 ccm, czerwony, ważny przegląd i OC, el. otw. szyby, wspomaganie kier., hak, stan dobry, - 9.700 zł. Wrocław, tel 0696/73-64-37

ALFA ROMEO 33, 1990/91 r., 140 tys. km, 1700 ccm, czerwony, ABS, centr. zamek, wspomaganie kier., szyberdach, alum. felgi, el. otw. szyby, komputer, dzielona kanapa, RO i głośniki, stan b. dobry, - 7.500 zł lub zamienię na tańszy. Lubań, tel. 0602/53-07-91

ALFA ROMEO 33, 1991 r., 1700 ccm, 16V, czarny, el. otw. szyby i szyberdach, centr. zamek, wspomaganie kier., tylna szyba ogrzewana, ABS, 4x4, oryg. fotele Recaro, spoiler, zadbany, 5-biegowy, 5-drzwiowy, stan idealny, - 8.500 zł. Wrocław, tel. 0506/63-07-73

ALFA ROMEO 33, 1991 r., 1700 ccm, 16V, czarny, wspomaganie kier., ABS, el. otw. szyby, centr. zamek, stan b. dobry, - 9.500 zł. Wrocław, tel. 0696/73-64-37

ALFA ROMEO 33, 1991 r., 1700 ccm, 16V, czarny, el. otw. szyby, szyberdach, wspomaganie kier., centr. zamek, ABS, alum. felgi, fotele Recaro, zadbany, stan b. dobry, - 8.500 zł. Wrocław, tel. 0506/63-07-73

ALFA ROMEO 33, 1991 r., 1700 ccm, czarny, el. otw. szyby, wspomaganie kier., centr. zamek, stan b. dobry, - 9.000 zł. Wrocław, tel. 0696/73-64-37

ALFA ROMEO 33, 1992/96 r., 140 tys. km, 1700 ccm, boxer, 16V, czarny, ospoilerowany, alum. felgi, halogeny, ABS, 4x4, wspomaganie kier., oryg. fotele Recaro, skórzana sportowa kierownica, el. otw. szyby i szyberdach, ważny przegląd i OC, zadbane wnętrze, stan blacharki idealny, - 8.500 zł lub zamienię na inny, najchęniej Pontiac Trans Sport. Wrocław, tel. 0506/63-07-73

ALFA ROMEO 33, 1994 r., 125 tys. km, 1400 ccm, benzyna, czerwony, wspomaganie kier., el. otw. szyby, centr. zamek, alum. felgi, RO Sony, - 9.500 zł. Dolsk, powiat śremski, tel. 0695/62-67-22

ALFA ROMEO GIULIETTA, 1984 r., 1600 ccm, czarny, zadbany, techn. sprawny, el. otw. szyby, centr. zamek, zarejestrowany, brak przeglądu, - 2.500 zł. Bolesławiec, tel. 075/732-12-99, 0606/34-56-32

AUDI

✪ **ABSOLUTNIE KUPIĘ AUDI, KUPIĘ AUDI, KUPIĘ AUDI, KUPIĘ AUDI, KUPIĘ AUDI, KUPIĘ AUDI, KUPIĘ AUDI, KUPIĘ AUDI. Kupujemy auta całe, po wypadku, do remontu, po 1988 r. i inne marki również, płacimy najwięcej. ., tel. 0605/35-26-21, 0602/17-81-61 W01007974**

SPAWANIE PLASTIKU • CHŁODNICE
TIR OSOBOWE tel.071/ 325 18 13, 0603 173 753
OP023660

AUDI 100, 1982 r., 2000 ccm, diesel, grafitowy metalic, ospoilerowany, wspomaganie kier., 5-biegowy, po remoncie silnika, - 3.000 zł. Ścinawka Dolna, gm. Radków, powiat kłodzki, tel. 0605/29-06-33

AUDI 100 CD, 1983 r., 2000 ccm, diesel, czerwony, wspomaganie kier., 4 el. otw. szyby, centralny zamek, welurowa tapicerka, po wymianie wtrysków i świec, 4 zagłówki, obrotomierz, stan dobry - 5.800 zł lub zamienię na VW Golfa II GTI 16V, z inst. gazową. Grodków, powiat brzeski, tel. 0694/11-58-99

AUDI 100 „cygaro", 1983 r., 150 tys. km, 1900 ccm, benzyna, inst. gaz., wiśniowy metalic, alum. felgi, centr. zamek, - 4.300 zł lub zamienię. Głębocko, tel. 077/415-68-14

AUDI 100, 1983 r., 2000 ccm, diesel, srebrny, wspomaganie kier., el. otw. szyby i szyberdach, sprowadzony w całości, stan dobry, RO, - 5.800 zł lub zamienię na inny, może być uszkodzony. Nowa Sól, tel. 0507/34-44-76

AUDI 100, 1983 r., 70 tys. km, 2000 ccm, diesel, biały, 5-cylindrowy, wspomaganie kier., nowe progi i akumulator, alum. felgi (6 szt.), do drobnych poprawek lakierniczych, zarejestrowany, w ciągłej eksploatacji, - 4.000 zł. Wrocław, tel. 0692/25-13-35

AUDI 100, 1983 r., 1800 ccm, benzyna, granatowy, szyberdach, halogeny, 4 zagłówki, RO + głośniki, spoiler, - 4.000 zł. Zgorzelec, tel. 0606/16-75-85, 0607/67-18-56

AUDI 100 CC, 1984 r., 2200 ccm, benzyna, inst. gaz., grafitowy, centr. zamek, ABS, RO, el. otw. szyby, stan dobry, - 4.200 zł. Wrocław, tel. 0607/99-09-39

AUDI 100 „cygaro", 1985 r., 191 tys. km, 1900 ccm, benzyna, inst. gaz., biały, 4-drzwiowy, 5-biegowy, Mul-T-Lock, obrotomierz, wspomaganie kier., stan b. dobry, - 10.400 zł. Jelenia Góra, tel. 075/762-16-42, 0604/32-64-32

AUDI 100, 1986 r., 180 tys. km, 1800 ccm, czerwony, - 8.200 zł. Oława, tel. 071/313-40-07

AUDI 100, 1986 r., 2000 ccm, diesel, czarny, wspomaganie kier., szyberdach, kpl. opon zimowych, wnętrze nowszego modelu, silnik po remoncie kapitalnym, dużo części nowych, stan b. dobry, - 9.200 zł. Oława, tel. 071/313-85-15, 0606/66-21-94

AUDI 100, 1986/92 r., 1800 ccm, benzyna, inst. gaz., wiśniowy, nowy akumulator (gwarancja), po remoncie zawieszenia, sprzęgła i ukł. hamulcowego, 5-biegowy, ważny przegląd i OC, stan dobry, alum. felgi, hak, dodatkowe światło „stop", welurowa tapicerka, RO + głośniki, - 4.700 zł lub zamienię na Fiata 126p, Poloneza, inny. Wrocław, tel. 0606/59-43-09

AUDI 100, 1987 r., 210 tys. km, 1997 ccm, biały, I właściciel, bez wypadku, garażowany, - 9.200 zł. Olesno, tel. 034/359-76-00, 0606/37-80-75

VB LEASING
Volksbank Group
VOLKSBANK - LEASING POLSKA S.A.
LEASING - SPRZEDAŻ
SAMOCHODÓW Z WINDYKACJI
W-w, tel. 0603 197 017, 0603 197 036,
fax. 071/33 - 44 - 921
www.vbleasing.pl
OP024725

AUDI 100, 1987 r., 1800 ccm, benzyna, inst. gaz., złoty metalic, centr. zamek, wspomaganie kier., bez wypadku, stan b. dobry, - 10.300 zł, możliwe raty lub zamiana. Leszno, tel. 0694/16-03-60

AUDI 100, 1987 r., 230 tys. km, 2300 ccm, morski metalic, instalacja gazowa, nowe zawieszenie, nowy akumulator, oryg. lakier, zadbany, stan b. dobry, welurowa tapicerka, klimatronic, - 8.800 zł. Wałbrzych, tel 0502/35-84-52

AUDI 100 „cygaro", 1987/95 r., 2000 ccm, benzyna, inst. gaz., granatowy metalic, wspomaganie kier., szyberdach, centr. zamek, przegląd do 10.2004 r., do poprawek lakierniczych, - 6 600 zł. Wrocław, tel. 071/792-01-94, 0502/90-92-00

GBG AUTO KREDYT - okres do 8 lat.
KREDYT BEZ PIERWSZEJ WPŁATY
na auta nowe i używane z salonu, ogłoszenia i od znajomego.
Procedury uproszczone bez zaświadczeń.
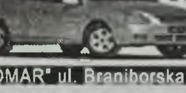
KIA RIO od 36700
KREDYT GBG LEASING

Fiat Panda cena od 27500
EKSPOZYCJA W BIURZE
BIURO KREDYTOWE we Wrocławiu w D.H."DOMAR" ul. Braniborska 14, tel.(071)78-10-368
OP035158

AUDI 100, 1988 r., 320 tys. km, 1800 ccm, benzyna, biały, - 9.200 zł. Oleśnica, tel. 0605/62-04-84

AUDI 100, 1989/95 r., 235 tys. km, 2000 ccm, benzyna, inst. gaz., czerwony, wnętrze od modelu C4, wspomaganie kier., el. reg. reflektory, RO Sony z CD, hak, podłokietnik, 2 kpl. kół (opony letnie i zimowe), stan b. dobry, - 10.900 zł. Głogów, tel. 076/835-54-15

AUDI 100 QUATTRO, 1990 r., 2300 ccm, benzyna, inst. gaz., zielony metalic, ABS, klimatronic, centr. zamek, alum. felgi, el. reg. lusterka, el. otw. szyby, podłokietnik, - 13.000 zł lub zamienię na dostawczy albo kombi. Góra, tel. 0501/70-04-56

AUDI 100 AVANT, 1990 r., 170 tys. km, 1800 ccm, benzyna, biały, ABS, wspomaganie kier., el. otw. szyby, RO, szyberdach, centr. zamek, hak, stan dobry, - 11.500 zł. Lubrza, powiat świebodziński, tel. 0504/03-27-83

AUDI 100 C4, 1990/95 r., 2800 ccm, benzyna, V6, szary metalic, ABS, alarm + pilot, welurowa tapicerka, el. otw. szyby i szyberdach, alum. felgi z szerokim rantem, do poprawek lakierniczych, - 16.000 zł. Głogów, tel 076/833-34-56

AUDI 100 C4, 1991 r., 2800 ccm, benzyna, inst. gaz., czerwony, ABS, el. otw. szyby, el. reg. lusterka, RO, podgrzewane lusterka, automatic, alum. felgi, alarm + pilot, Mul-T-Lock, stan techn. idealny, - 21.000 zł. Lubin, tel. 076/846-70-62

AUDI 100 C4, 1991 r., 250 tys. km, 2600 ccm, V6, benzyna, biały, garażowany, alum. felgi, przyciemnione szyby z atestem, po wymianie oleju, filtrów i pasków, hak, atrakcyjny wygląd, stan idealny, - 17.400 zł lub zamienię na busa VW Transportera T4. Legnica, tel. 076/722-77-28, 0608/47-53-27

AUDI 100 C4, 1991 r., 2300 ccm, benzyna, inst. gaz., srebrny, garażowany, centr. zamek, el. otw. szyberdach, el. reg. lusterka, ABS, wspomaganie kier., hak, alum. felgi, felgi stalowe z oponami zimowymi, blokada skrzyni biegów, immobilizer, ciemne szyby, atrakcyjny wygląd, - 20.000 zł. Żagań, tel. 0693/18-05-62

Atrakcyjne kredyty:
gotówkowe, hipoteczne, oraz dla zadłużonych
profit
Wrocław, Aleja Pracy 2 lok. 29
tel. 071/ 339-24-41 OP035154

AUDI 100 C4, 1992 r., 238 tys. km, 2000 ccm, benzyna, czerwony, el. reg. lusterka i reflektory, alarm + pilot, RO z CD + pilot, centr. zamek, I właściciel w kraju, - 17.900 zł. Gryfów Śląski, powiat lwówecki, tel. 0692/07-84-74

AUDI 100 C4, 1992 r., 190 tys. km, 2000 ccm, grafitowy metalic, centr. zamek, wspomaganie kier., alarm + pilot, kpl. opon letnich z felgami, szyberdach, RO, ciemne szyby, spoiler, atrakcyjny wygląd, - 16.800 zł. Kaczorów, powiat jaworski, tel. 0506/85-26-10

AUDI 100 C4, 1992 r., 2300 ccm, benzyna, czarny, garażowany, stan b. dobry, - 18.500 zł. Strzegom, powiat świdnicki, tel. 0607/38-98-90, 074/855-32-02

NAPRAWA ROZRUSZNIKÓW I ALTERNATORÓW ORAZ UKŁADÓW HAMULCOWYCH
Wrocław, ul. Grota-Roweckiego 175
tel. 071/364-47-45, 0-601 57 77 47
OP033605

AUDI 100 C4, 1992 r., 2300 ccm, benzyna, inst. gaz., szary metalic, szyberdach, el. otw. szyby, wspomaganie kier., stan b. dobry, - 23.000 zł. Wałbrzych, tel. 074/847-38-55

AUDI 100 C4 AVANT, 1992 r., 186 tys. km, 2600 ccm, V6, benzyna, bordowy metalic, instalacja gazowa, ABS, centr. zamek, alarm, blokada skrzyni biegów, el. reg. lusterka, el. otw. szyberdach, el. reg. reflektory, komputer, hak, welurowa tapicerka, relingi dachowe, - 23.000 zł lub zamienię na VW Transportera T4. Wrocław, tel. 0508/36-83-44

AUDI 100 C4, 1994 r., 2500 ccm, turbo D pełne wyposażenie, - 29.500 zł. Grodków, powiat brzeski, tel. 077/415-47-27

AUDI 100 C4, 1994/95 r., 169 tys. km, 2000 ccm, benzyna, grafitowy metalic, atrakcyjny wygląd, ABS, alum. felgi, el. otw. szyby, szyberdach, centr. zamek, alarm, drewniane wykończenia, el. reg. lusterka, - 25.000 zł. Wrocław, tel. 0501/58-38-40

AUDI 100 AVANT, 1998 r., 2200 ccm, turbo, granatowy metalic, 162 KM, hak, inst. gazowa, wspomaganie kier., centr. zamek, el. otw. szyby, el. reg. lusterka, szyberdach, alum. felgi, komputer, - 9.200 zł lub zamienię na inny. Unikowice, tel. 077/431-76-33, 0602/17-50-40

AUDI 200, 1984 r., 2200 ccm, benzyna, inst. gaz., granatowy metalic, alum. felgi, szyberdach, alarm + pilot, wspomaganie kier., welurowa tapicerka, 5-biegowy, - 6.700 zł lub zamienię. Twardogóra, tel. 071/314-86-44, 0605/26-57-63

AUDI 80, 1979 r., 1600 ccm, metalic, - 850 zł. Kalisz, tel. 062/762-02-02, 0695/70-46-04

AUDI 80, 1979 r., 1600 ccm, benzyna, zielony, 4-drzwiowy, 4-biegowy, stan dobry, - 1.200 zł. Sobótka, tel. 071/391-11-58 wieczorem

AUDI 80, 1980 r., 1300 ccm, benzyna, czerwony, nowe hamulce, po częściowym remoncie silnika, po lakierowaniu, pokrowce, - 2.200 zł. Szklarnia, powiat kłodzki, tel. 0696/61-11-81

AUDI 80 NSU, 1981 r., 1600 ccm, diesel, czerwony, 4-drzwiowy, nadwozie ocynkowane, stan dobry, - 3.000 zł. Kłodzko, tel. 074/867-96-00

AUDI 80, 1982 r., 1600 ccm, biały, spoiler przedni, tylna lotka (Hella), alum. felgi 15" ATS, ciemne szyby, nowe amortyzatory i łożyska w kołach, kpl. dokumentacja, Brief + odprawy celne, obrotomierz, ekonomizer, po wymianie oleju, blacharka ocynkowana, zadbany, - 2.900 zł. Kalisz, tel. 0695/70-02-85, 0603/83-34-33

AUDI 80, 1982 r., żółty, ciemne szyby, szyberdach, srebrne spoilery, 5-biegowy, ważny przegląd i OC, nowy akumulator, nowe amortyzatory i hamulce, 4-drzwiowy, - 2.000 zł. Namysłów, tel. 0695/45-95-05

AUDI 80 COUPE, 1982 r., 1800 ccm, benzyna, czarny, stan b. dobry, po remoncie, alum. felgi, centralny zamek, alarm, z pilotem, kubełkowe fotele, - 3.000 zł. Nysa, tel. 0602/15-15-82

AUDI 80, 1982 r., 1900 ccm, biały, inst. gazowa na gwarancji, szyberdach, alum. felgi, nowe bębny ham., amortyzatory, okładziny i końcówki drążków kier., welurowa tapicerka, aktualny przegląd i OC, - 4.600 zł lub zamienię na inny. Wojcieszów, pow. złotoryjski, tel. 0697/55-98-81

AUDI 80, 1982/91 r., 1600 ccm, diesel, biały, przegląd do 04.2004 roku, nowe świece żarowe, 4 opony zimowe, szyberdach, skrzynia biegów (5), hak, stan silnika bardzo dobry, blacharki dobry, brak OC, - 2.500 zł. Zielona Góra, tel. 0501/54-29-90

KUPIE AUDI
ORAZ INNE MARKI - MOGĄ BYĆ ROZBITE
tel. 071/793 35 09
0601 41 23 29
OP033092

AUDI 80 B2, 1983 r., 1600 ccm, benzyna, wtrysk, fioletowy metalic, alum. felgi, szerokie zderzaki w kolorze nadwozia, 5-biegowy, stan b. dobry, - 2.950 zł. Ząbkowice Śląskie, tel. 074/815-99-34

AUDI 80, 1984 r., 1600 ccm, benzyna, biały, garażowany, zadbany, właściciel niepalący, - 4.200 zł lub zamienię na Audi 80 B3. Jelenia Góra, tel. 075/643-08-19

AUDI 80, 1984 r., 120 tys. km, 1600 ccm, diesel, granatowy, 4-drzwiowy, 5-biegowy, szyberdach, RO, stan b. dobry, - 4.400 zł lub zamienię. Paczków, tel. 077/431-60-83, 0507/40-81-39

AUDI 80, 1984 r., 2000 ccm, wtrysk, złoty metalic, wspomaganie kier., szyberdach, welurowa tapicerka, hak, przegląd do 12.2004 r., silnik stan b. dobry, - 4 500 zł lub zamienię na większy, może być do drobnych poprawek. Świętoszów, pow. bolesławiecki, tel. 0505/68-75-77

AUDI 80, 1985 r., 192 tys. km, 1600 ccm, benzyna, inst. gaz., beżowy metalic, stan idealny, bez korozji, sprowadzony w całości 12 lat temu, nowe opony i amortyzatory, - 6.900 zł. Lubin, tel. 0607/34-18-95

AUDI 80 QUATTRO, 1985 r., 1800 ccm, benzyna, inst. gaz., bordowy, obrotomierz, 5-biegowy, alarm + pilot, stan dobry, - 5.800 zł. Pieszyce, tel. 074/645-56-56 po godz. 19, 0603/70-79-04

AUDI 80, 1986 r., 180 tys. km, 1600 ccm, diesel, szary metalic, 5-biegowy, RO, szyberdach, centr. zamek, stan b. dobry, - 7.700 zł. Bolesławiec, tel 0503/97-17-36

AUDI 80, 1986 r., 1800 ccm, benzyna, biały, wspomaganie kier., radio, automatic, - 5.500 zł. Oleśnica, tel. 071/398-53-34, 0504/22-75-25

AUDI 80, 1986/87 r., 1900 ccm, diesel, granatowy metalic, szyberdach, halogeny, kpl. kół zimowych, nowy silnik i ukł. wydechowy, ciemne szyby, nowy akumulator (gwarancja), nowe amortyzatory i sprzęgło, hak, RO, welurowa tapicerka, stan b. dobry, - 7.900 zł. Strzegom, powiat świdnicki, tel. 0607/22-62-23

AUDI 80 B3, 1986/87 r., 1800 ccm, benzyna, granatowy metalic, - 9.200 zł. Zielona Góra, tel. 0600/96-02-13

AUDI 80 B3, 1987 r., 180 tys. km, 2000 ccm, benzyna, złoty metalic, centr. zamek, el. otw. szyby, el. reg. lusterka, wspomaganie kier., RO, zadbany, - 9.800 zł. Nysa, tel. 0502/54-05-18

AUDI 80 B3, 1987 r., 204 tys. km, 1800 ccm, wtrysk, biały, instalacja gazowa, RO, lusterka i zderzaki w kolorze nadwozia, spoiler tylny, zadbany, atrakc. wygląd, - 10.800 zł. Oława, tel. 0503/40-20-65

AUDI 80, 1987 r., 1880 ccm, benzyna, inst. gaz., czerwony, wspomaganie kier., centr. zamek, ABS, szyberdach, - 8.900 zł. Opole, tel. 0508/33-07-01

AUDI 80 B3, 1987 r., 1600 ccm, benzyna, inst. gaz., beżowy metalic, centr. zamek, alarm + pilot, blokada skrzyni biegów, przegląd do 11.2004 r., stan techn. b. dobry, - 11.700 zł. Ostrów Wlkp., tel. 0501/44-55-19

AUDI 80 B3, 1987 r., 150 tys. km, 1800 ccm, perłowy, alarm + pilot, RO, szyberdach, techn. sprawny, zarejestrowany, - 8.000 zł. Wrocław, tel. 0608/37-87-04

AUDI 80 B3, 1987/88 r., 1800 ccm, granatowy, centr. zamek, alarm + pilot, el. otw. szyby i reg. lusterka, szyberdach, zadba-

TŁUMIKI katalizatory, tłumiki drgań,
blokady skrzyni biegów DIPOL
MONTAŻ - NAPRAWA - SPRZEDAŻ
Wrocław, ul. Sulmierzycka 12, tel. 071/352-87-99
OP034322

OP040403
ADF AUTO
ogłasza przetarg na zlecenie PZU

Model - Nr rej.- Poj.- Rocznik - Cena

1. Ford Transit - CEK5034 - 2496 - 1990r. - 6000 zł
2.Skoda Favorit -ODA8391 - 1289 - 1991 r. - 4000 zł

Przetarg odbędzie się w dniu 5-02-2004 o godz. 12.00 w siedzibie Firmy przy ul. Karkonoskiej 45 we Wrocławiu wadium w wysokości 10% ceny na każde auto należy wpłacić najpóźniej w dniu przetargu do godz. 11.00, w kasie firmy. Oferty pisemne w części ofertowej przetargu należy składać w kasie przy wpłacaniu wadium. Pojazdy można oglądać w siedzibie firmy do dnia 4-02-2004 w godzinach 10.00-17.00 i w dniu przetargu do godz.12.00. Komisyjne otwarcie ofert odbędzie się na sali przetargowej w dniu przetargu o godzinie 12.00. Wadium przepada na rzecz ogłaszającego przetarg,jeżeli żaden z uczestników przetargu nie zaoferuje ceny wywoławczej lub jest naliczone na poczet ceny nabycia uczestnikowi, który wygrał przetarg. Po wygraniu przetargu pozostałą kwotę należy wpłacić ciągu dwóch dni od daty przetargu do godziny 13.00 W przypadku nie dokonania wpłaty w podanym terminie wadium przepada na rzecz organizatora. Zastrzegamy sobie prawo unieważnienia przetargu w całości lub części bez podania przyczyn oraz wycofania pojedynczych samochodów przetargowych. W przetargu mogą uczestniczyć tylko osoby, które dokonały wpłaty wadium. Pojazdy nie są objęte gwarancją fabryczną i rękojmią. Obowiązuje wewnętrzny regulamin organizatora.

ADF AUTO Sp. z o.o.
Karkonoska 45, 53-015 Wrocław
tel. (071) 334 30 20
www.adfauto.com.pl

KUPIĘ SAMOCHÓD MARKI AUDI
OP024757 tel. 0-604 06 55 32, 071/390-23-20 MOŻE BYĆ USZKODZONY

ne wnętrze, kpl. dokumentacja, przegląd do 12.2004 r., stan dobry, - 8.700 zł lub zamienię., woj. lubuskie, tel. 0609/50-09-94

AUDI 80 B3, 1987/88 r., 180 tys. km, 1800 ccm, czerwony, katalizator, szyberdach, w kraju od tygodnia, atrakcyjny wygląd, zarejestrowany, - 11.200 zł. Kłodzko, tel. 0607/27-25-55

AUDI 80 B3, 1988 r., 180 tys. km, 1800 ccm, benzyna, inst. gaz., czerwony, centr. zamek, opony zimowe, stan techn. b. dobry, - 9.800 zł. Bodzanów, tel. 077/439-41-40, 0606/15-90-45

AUDI 80 B3, 1988 r., 162 tys. km, 1800 ccm, czerwony, katalizator, centr. zamek, szyberdach, bez wypadku, 5-biegowy, w kraju od tygodnia, zarejestrowany, książka serwisowa, - 12.200 zł. Kłodzko, tel. 0607/27-25-55

AUDI 80 B3, 1988 r., 156 tys. km, 1800 ccm, kolor grafitowy metalic, przód B4, alum. felgi 16", centr. zamek, alarm + pilot, spoiler na klapie tylnej, koła zimowe, zadbany, inst. gazowa, - 11.500 zł. Międzybórz, tel. 062/785-64-47

AUDI 80 B3, 1988 r., 1800 ccm, benzyna, zielony, wspomaganie kier., szyberdach, alarm + pilot, immobilizer, - 9.500 zł. Sieroszowice, powiat polkowicki, tel. 076/831-13-49, 0504/78-78-27

AUDI 80 B3, 1988 r., 193 tys. km, czerwony, blokada skrzyni biegów, odcięcie zapłonu, - 11.000 zł. Wrocław, tel. 071/330-39-28

AUDI 80, 1988/89 r., 1800 ccm, czerwony, inst. gazowa, do lakierowania klapa tylna, kpl. dokumentacja, - 10.800 zł. Oleśnica, tel. 071/793-35-09, 0601/41-23-29

AUDI 80, 1988/89 r., 1800 ccm, benzyna, czerwony, inst. gazowa z butlą w miejscu koła zapasowego, stan techn. i wizualny b. dobry, - 10.800 zł. Oleśnica, tel. 0607/70-00-96

AUDI 80, 1988/96 r., 168 tys. km, 1800 ccm, benzyna, srebrny metalic, I właściciel w kraju, kpl. dokumentacja, serwisowany + kpl. kół z oponami zimowymi, - 9.500 zł. Wrocław, tel. 0604/86-81-66

AUDI 80, 1989 r., 240 tys. km, 1800 ccm, benzyna, czerwony, reg. pasy, nowe hamulce i ukł. kierowniczy, felgi z oponami (także zimowymi), blokada skrzyni biegów, - 10.500 zł., tel. 0605/60-74-49

AUDI 80, 1989 r., granatowy, szyberdach, centr. zamek, alarm + pilot, RO z CD, stan b. dobry, - 14.000 zł. Malczyce, tel. 071/317-95-36

AUDI 80, 1989 r., 2000 ccm, 16V centr. zamek, alarm, inst. gazowa, - 9.500 zł. Nysa, tel. 0600/12-09-25

AUDI 80, 1989 r., 160 tys. km, 1600 ccm, TDI, grafitowy metalic, centralny zamek, alum. felgi, szyberdach, stan b. dobry, - 13.800 zł lub zamienię. Paczków, tel. 077/431-78-00

AUDI 80, 1989 r., 160 tys. km, 2000 ccm, benzyna, srebrny metalic, katalizator, stan b. dobry, na zachodnich tablicach - 950 EUR. Żary, tel. 0602/11-40-63

AUDI 80 B3, 1989/95 r., 142 tys. km, 1800 ccm, benzyna, inst. gaz., czerwony, centr. zamek, alarm + pilot, inst. gazowa na gwarancji, obrotomierz, podłokietnik, RO Philips, stan dobry, - 12.000 zł. Wrocław, tel. 0602/65-60-03

AUDI 80 B3, 1990 r., 1800 ccm, benzyna, błękitny metalic, wspomaganie kier., szyberdach, stan idealny, na zachodnich tablicach - 1.100 EUR. Lubań, tel. 0602/19-38-32

AUDI 80 B3, 1990 r., 1900 ccm, diesel, niebieski, centr. zamek, wspomaganie kier., blokada skrzyni biegów, alarm + pilot, - 16.900 zł. Wrocław, tel. 071/795-75-12

AUDI 80 B3, 1991 r., 203 tys. km, 1800 ccm, benzyna, inst. gaz., szary metalic, alarm, centralny zamek, szyberdach, nowe tarcze hamulcowe, klocki, paski i płyny, napinacze pasów, sportowy układ wydechowy, zadbany, - 15.000 zł. Głogów, tel. 0692/53-34-84

AUDI 80, 1991 r., 2000 ccm, czerwony, centr. zamek, alarm, el. otw. szyby, - 19.500 zł. Nysa, tel. 077/433-43-42

AUDI 80, 1991 r., 191 tys. km, 1800 ccm, benzyna, czerwony, odcięcie zapłonu, RO, wspomaganie kier., szyberdach, atermiczne szyby, kpl. dokumentacja, atrakcyjny wygląd, - 13.200 zł. Wrocław, tel. 0605/07-49-88

AUDI 80 B3, 1991 r., 1800 ccm, zielony, wspomaganie kier., centr. zamek, el. otw. szyby, el. reg. lusterka, RO, - 14.100 zł. Zawadzkie, tel. 077/461-69-63, 0609/66-95-59

AUDI 80 B3, 1991 r., 1600 ccm, benzyna, inst. gaz., biały, 5-biegowy, alum. felgi, welurowa tapicerka, ważny przegląd i OC, stan b. dobry, - 9.500 zł. Zielona Góra, tel. 0605/66-04-37

AUDI 80 B4, 1991/92 r., 2000 ccm, benzyna, inst. gaz., zielony metalic, klimatyzacja, szyberdach, centr. zamek, wspomaganie kier., - 15.200 zł. Lwówek Śląski, tel. 075/782-36-36, 0502/57-44-22

AUDI 80 B4, 1992 r., 161 tys. km, 1900 ccm, TDI, benzyna, śliwkowy metalic, ABS, wspomaganie kier., centr. zamek, szyberdach, welurowa tapicerka, podłokietnik, RO, zadbany, - 20.900 zł. Bogacice, powiat kluczborski, tel. 0600/93-90-89

AUDI 80 B4, COUPE, 1992 r., 2300 ccm, benzyna, inst. gaz., perłowozielony, el. otw. szyby i reg. lusterka, ABS, RO, centr. zamek, Procon-ten, drewniane dodatki, welurowa tapicerka, dzielona tylna kanapa, alarm, alum. felgi, immobilizer, opony zimowe z felgami, lusterka i zderzaki w koorze nadwozia, wspomaganie kier., halogeny, - 20.900 zł. Kłodzko, tel. 0603/44-53-50

AUDI 80 B4, 1992 r., 140 tys. km, 2000 ccm, wtrysk, zielony metalic, el. reg. lusterka i szyberdach, ABS, centr. zamek, klimatyzacja, wspomaganie kier., welurowa tapicerka, alarm + pilot, immobilizer, hak, 2 kpl. kół (opony letnie i zimowe), stan b. dobry, - 18.500 zł. Nowa Sól, tel. 0508/05-41-58

AUDI 80 B4, 1992 r., 220 tys. km, 1900 ccm, TDI, czarny metalic, wspomaganie kier., centr. zamek, alarm + pilot, el. reg. lusterka, el. otw. szyby, stan b. dobry, - 20.500 zł. Ołdrzychowice, powiat kłodzki, tel. 0607/41-61-73

AUDI 80 B4, 1992 r., 2000 ccm, benzyna, niebieski metalic, ABS, el. otw. szyby, stan b. dobry, - 17.900 zł lub zamienię. Strzegom, tel. 074/666-96-98

AUDI 80 B4, 1992 r., 140 tys. km, 2000 ccm, benzyna, czerwony, instalacja gazowa, wspomaganie kier., centr. zamek, alarm, immobilizer, alum. felgi, białe tarcze liczników, el. otw. szyberdach, sprowadzony w całości, atrakc. wygląd + opony zimowe, - 18.700 zł. Wrocław, tel. 0696/04-64-30

AUDI 80 B4, 1992 r., 1900 ccm, TDI, czerwony, I właściciel w kraju, ABS, wspomaganie kier., alarm + pilot, blokada skrzyni biegów, - 22.500 zł. Wrocław, tel. 071/793-56-33, 0601/78-23-48

AUDI 80 B4, 1992 r., 230 tys. km, 2000 ccm, benzyna, inst. gaz wspomaganie kier., centr. zamek, alarm + pilot, - 17.000 zł. Wrocław, tel. 071/799-14-99, 0501/56-48-52

AUDI 80 B4, 1992 r., 200 tys. km, 1900 ccm, TDi, kolor grafitowy, wspomaganie, centr. zamek, el. otw. szyby, I właściciel, garażowany, bez wypadku, stan idealny + opony zimowe, - 24.000 zł. Wrocław, tel. 071/368-15-29, 0503/68-55-65

AUDI 80 B4, 1992/93 r., 131 tys. km, 1900 ccm, TDI, bordowy metalic, bez wypadku, 2 tygodnie w kraju, centr. zamek, wspomaganie, ABS, el. otw. szyberdach, halogeny, RO, stan techniczny idealny, - 25.800 zł. Kłodzko, tel. 074/867-15-10, 0601/77-47-21

AUDI 80 B4, 1992/93 r., 1900 ccm, TD, zielony metalic, bez wypadku, ABS, wspomaganie kier., centr. zamek, el. otw. szyby, alarm, stan idealny, - 23.000 zł. Nysa, tel. 077/448-07-42

AUDI 80 B4, 1992/93 r., 147 tys. km, 2000 ccm, benzyna, inst. gaz., grafitowy metalic, szyberdach, RO z CD, alarm + pilot, garażowany, centr. zamek, wspomaganie kier., alum. felgi, kpl kół zimowych, immobilizer, blokada skrzyni biegów, stan b. dobry, - 22.500 zł. Syców, tel. 062/785-20-53, 0607/12-72-17

AUDI 80 B4, 1992/93 r., 2000 ccm, benzyna, inst. gaz., czerwony, butla gazu w miejscu koła zapasowego, welurowa tapicerka, hak, immobilizer, centr. zamek, sprowadzony w całości, el. reg. lusterka, el. otw. szyberdach, w kraju od 2 lat, alum. felgi, kubełkowe fotele, - 19.500 zł. Żary, tel. 0606/26-36-92

AUDI 80 AVANT, 1993 r., 240 tys. km, 1900 ccm, TDI, zielony, I właściciel w kraju, pełne wyposażenie, - 24.000 zł lub zamienię na droższy, do 40.000 zł. Bolesławiec, tel. 0607/21-83-89

AUDI 80 B4, 1993 r., 1900 ccm, turbo D, srebrny metalic, wspomaganie kier., centr. zamek, el. otw. szyby i szyberdach, alum. felgi, kpl. kół zimowych, - 17.000 zł. Głogów, tel. 0604/83-11-42

AUDI 80 B4, 1993 r., 1900 ccm, TDI, ciemnozielony metalic, wspomaganie kier., centr. zamek, el. otw. szyby, el. reg. lusterka, klimatyzacja, ABS, Mul-T-Lock, RO, alum. felgi, stan b. dobry, - 24.500 zł. Jawor, tel. 076/871-74-64, 0501/39-91-57

AUDI 80 B4, 1993 r., 2000 ccm, wtrysk, niebieski metalic, ABS, el. otw. szyby, stan b. dobry, - 17.900 zł lub zamienię na busa z przednim napędem. Świebodzice, tel. 0605/62-03-24

AUDI 80 B4, 1993 r., 2000 ccm, + inst. gazowa, biały, szyberdach, centr. zamek + pilot, hak, ABS, - 18.500 zł. Warta, tel. 043/829-46-49, 0607/67-86-51

AUDI 80 B4, 1993 r., 120 tys. km, 2000 ccm, benzyna, zielony metalic, RO, szyberdach, hak, - 19.000 zł. Zielona Góra, tel. 068/324-31-65

AUDI 80 B4, 1993/94 r., 1900 ccm, TDI, czerwony, el. reg. lusterka, el. otw. szyby, szyberdach, wspomaganie kier., ABS, stan b. dobry, - 25.900 zł. Chocianów, powiat polkowicki, tel. 0502/57-51-67

AUDI 80 B4, 1993/94 r., 190 tys. km, 2000 ccm, benzyna, inst. gaz., zielony metalic, instalacja gazowa na gwarancji, automatic, ABS, 2 poduszki pow., klimatyzacja, wspomaganie, el. otw. szyby i reg. lusterka, centr. zamek, welurowa tapicerka, RO, alum. felgi 15", 4 zagłówki, hak, stan idealny, - 23.700 zł lub zamienię. Kłodzko, tel. 0507/05-19-25

AUDI 80 B4 AVANT, 1993/94 r., 1900 ccm, TDI, zielony metalic, klimatyzacja, alum. felgi, wszystkie el. dodatki, ABS, roleta bagażnika, serwisowany, - 25.000 zł. Leszno, tel. 065/520-66-38, 0603/74-62-67

AUDI 80 B4 AVANT, 1993/94 r., 164 tys. km, 2000 ccm, benzyna, inst. gaz., śliwkowy metalic, bez wypadku, sprowadzony w całości, 4-miesięczna inst. gazowa, butla gazu w miejscu koła zapasowego, wspomaganie kier., el. otw. szyberdach, centr. zamek, alarm, blokada skrzyni biegów, relingi dachowe, roleta bagażnika, zderzaki w kolorze nadwozia, RO dzielona tylna kanapa - 22.800 zł. Namysłów, tel. 077/419-53-48, 0506/11-14-55

AUDI 80 B4, 1993/94 r., 210 tys. km, 1800 ccm, benzyna, V6, zielony metalic, wszystkie el. dodatki, klimatyzacja, drewniane wykończenia, inst. gazowa na gwarancji, - 21.000 zł. Zielona Góra, tel. 0607/43-55-93

AUDI 80 B4, 1994 r., 174 tys. km, 1900 ccm, TDI, zielony metalic, ABS, poduszka pow., el. ster. lusterka i szyberdach, hak, wspomaganie kier., alarm, el. reg. światła, garażowany, , zadbany, atrakcyjny wygląd, - 26.000 zł. Dziadowa Kłoda, tel. 062/785-17-39, 0604/64-66-87

AUDI 80, 1994 r., 84 tys. km, 2000 ccm, benzyna, inst. gaz., ciemnografitowy, el. otw. szyberdach, wspomaganie kier., ABS, zadbany, garażowany, alum. felgi, Car Audio System (możliwość demontażu wówczas 2000 zł taniej), - 23.000 zł. Wołów, tel. 0600/08-29-71

AUDI 80 QUATTRO, 1994 r., 118 tys. km, 2000 ccm, benzyna, 16V, czerwony, 4x4, ABS, el. reg. lusterka, inst. gazowa, el. otw. szyby, wspomaganie kier., poduszka pow., halogeny, ospoilerowany, regulowany fotel kierowcy, alum. felgi, dzielona tylna kanapa, stan b. dobry, - 23.000 zł. Kępno, tel. 0608/69-14-61

AUDI 80 B4, 1994 r., 170 tys. km, 1900 ccm, TDI, srebrny, ABS, poduszka pow., kpl. dokumentacja, el. otw. szyby, szyberdach i reg. lusterka, radio, alarm, stan b. dobry, - 27.400 zł. Kłodzko, tel. 0506/04-50-90

AUDI 80 AVANT, 1994 r., 152 tys. km, 2600 ccm, V6, czarny metalic, inst. gazowa, klimatyzacja, ABS, el. reg. i podgrzewane lusterka, el. otw. szyby, centr. zamek, alarm + pilot, butla gazu w miejscu koła zapasowego, 2 zabezpieczenia przed kradzieżą, karta pojazdu, - 27.600 zł. Nysa, tel. 077/433-47-62

AUDI 80 B4, AVANT, 1994 r., 193 tys. km, 1900 ccm, TDI, bordowy metalic, szyberdach, pełne wyposażenie el., ABS, klimatyzacja, hak, relingi dachowe, w kraju od mies., kpl. dokumentacja, alum. felgi, stan idealny, - 28.000 zł. Paczków, tel. 077/431-71-04, 0604/71-88-31

AUDI 80 B4, 1994 r., 1900 ccm, TDI, biały, klimatyzacja, ABS, hak, relingi dachowe, 2 zabezpieczenia, nowe amortyzatory, - 23.300 zł lub zamienię. Ziębice, tel. 074/817-32-79, 0603/32-33-72

AUDI 80 B4, 1994/95 r., 131 tys. km, 2000 ccm, benzyna, ciemnozielony metalic, wspomaganie kier., ABS, centr. zamek, RO, CD, szyberdach, dodatkowe zabezpieczenie, welurowa tapicerka, 4 zagłówki, garażowany, stan b. dobry, - 24.000 zł lub zamienię na mniejszy. Lwówek Śl., tel. 075/647-81-82

AUDI 80 B4, 1994/95 r., 170 tys. km, 2000 ccm, wtrysk wspomaganie kier., ABS, centr. zamek, alarm + pilot, el. reg. lusterka, el. otw. szyby i szyberdach, RO, stan b. dobry, - 19.900 zł lub zamienię. Świdnica, tel. 0603/89-10-55

AUDI 80 B4, 1995 r., 164 tys. km, 1900 ccm, TDI, zielony metalic, el. otw. szyberdach, ABS, wspomaganie kier., klimatyzacja, komputer, dzielona tylna kanapa, alum. felgi, kpl. opon zimowych, centr. zamek + pilot, blokada skrzyni biegów, - 28.500 zł. Szczepanów, tel. 071/317-54-38, 0691/84-81-32

AUDI 90 QUATTRO, 1985 r., 2200 ccm, benzyna, inst. gaz., srebrny metalic, klimatyzacja, el. otw. szyby i szyberdach, centr. zamek, wspomaganie kier., alum. felgi, - 6.500 zł lub zamienię na inny w tej cenie. Olszanica, gm. Zagrodno, pow. złotoryjski, tel. 0508/15-18-70

AUDI 90, 1988/89 r., 210 tys. km, 2300 ccm, benzyna, bordowy metalic, stan silnika, skrzyni biegów b. dobry, inst. gazowa na gwarancji, przegląd do 07.04.2004 r., el. otw. szyby, el. reg. lusterka, centr. zamek, alarm + pilot, immobilizer, wspomaganie kier., nowe końcówki, olej, filtry, alum. felgi, opony zimowe i letnie RO, pokrowce, welurowa tapicerka, inne - 11.000 zł, lub. zamienię na BMW, Świebodzice, tel. 0697/20-44-57

AUDI 90 COUPE, 1991/97 r., 130 tys. km, czarny, skórzana tapicerka, el. otw. szyberdach i szyby, el. reg. lusterka, wspomaganie kier., centr. zamek, alarm + pilot, drewniane wykończenia, - 12.000 zł. Lubin, tel. 0608/48-96-28

AUDI A3, 1996 r., 1800 ccm, czerwony, el. otw. szyby i szyberdach, el. reg. lusterka, klimatronic, radio, ABS, centr. zamek, alarm, alum. felgi, 2 poduszki pow., inst. gazowa IGS, czarne szyby z atestem, - 36.000 zł. Wrocław, tel. 0604/51-43-01

AUDI A3, 1996 r., 145 tys. km, 1900 ccm, TDi, czarny metalic, pełne wyp. elektr., immobilizer, RO oryg., 2 poduszki pow., wspomaganie kier., reg. kierownica, alarm, przyciemniane szyby, ABS, alum. felgi 16', - 33.500 zł Kalisz, tel. 0602/88-66-44

AUDI A3, 1996 r., 182 tys. km, 1900 ccm, TDI, żółty, RO, ABS, - 38.200 zł. Ostrów Wlkp., tel. 0696/24-50-50

AUDI A3, 1996 r., 197 tys. km, 1900 ccm, TDI, zielony, wspomaganie kier., RO, ABS, - 38.600 zł. Pleszew, tel. 0696/62-56-91

AUDI A3, 1997 r., 1600 ccm, benzyna, - 30.500 zł. Wrocław, tel. 0692/93-32-41

AUDI A3 AMBIENTE, 1999 r., 64 tys. km, 1800 ccm, 20V 125 KM, ciemnografitowy metalic, ABS, 5-drzwiowy, klimatronic, 4 poduszki pow., alum. felgi, el. otw. 4 szyby, el. reg. i podgrz. lusterka, RO oryg. + 8 głośników, skórzana kierownica, kubełkowe fotele, 2 kpl. opon, zadbany, z Niemiec, 3 lata w RP, rysy na lakierze, - 41.500 zł lub zamienię na tańszy. Kalisz, tel. 0691/84-58-48

AUDI A3, 1999/00 r., 107 tys. km, 1900 ccm, TDI, granatowy metalic, wspomaganie kier., 4 poduszki pow., centr. zamek, 5-drzwiowy, el. otw. szyby (x4), klimatronic, ABS, el. reg. lusterka, alum. felgi, RO, system Bose, halogeny, książka serwisowa, I właściciel, stan idealny, - 50.000 zł. Leszno, tel. 065/520-88-73, 0603/98-04-43

AUDI A4, 1995 r., 1600 ccm, + inst. gazowa, czerwony, 2 poduszki pow., ABS, wspomaganie kier., centr. zamek, el. reg. lusterka, el. otw. szyberdach, alum. felgi, RO, - 27.500 zł. Jarocin, tel. 0603/80-62-89

AUDI A4, 1995 r., 145 tys. km, 1900 ccm, TDI, bordowy metalic, klimatronic, aluminiowe felgi, el. otw. szyby, 2 poduszki pow., stan b. dobry, - 33.800 zł. Pieńsk, tel. 075/778-56-49, 0600/29-47-26

AUDI A4, 1995 r., 90 tys. km, 1600 ccm, benzyna, biały, 2 poduszki pow., ABS, klimatyzacja, wspomaganie kier., centr. zamek, blokada skrzyni biegów, szyberdach, - 32.500 zł. Trzebnica, tel. 071/312-08-77, 0605/13-52-66

AUDI A4, 1995/96 r., 100 tys. km, 1800 ccm, zielony metalic, el. reg. lusterka i otw. szyby, ABS, centr. zamek, klimatyzacja, RO, welurowa tapicerka, 2 poduszki pow., stan b. dobry, - 28.000 zł. Paczków, powiat nyski, tel. 0605/37-39-18

AUDI A4, 1996 r., 100 tys. km, 1800 ccm, metalic, I właściciel, ABS, centr. zamek, el. otw. szyby, el. reg. lusterka, RO, 2 poduszki pow., alarm, klimatyzacja, wspomaganie kier., Mul-T-Lock, stan b. dobry, - 27.200 zł. Ziębice, powiat ząbkowicki, tel. 0697/49-15-95

AUDI A4, 1996 r., 150 tys. km, 1600 ccm, perłowoczarny, ABS, wspomaganie kier., 2 poduszki pow., klimatyzacja, el. reg. lusterka i reflektory, el. otw. szyby, alarm, centr. zamek + pilot, bez wypadku, po remoncie zawieszenia, stan idealny, - 38.000 zł lub zamienię na vana np.: Renault Scenic itp., w tej cenie. Bolesławiec, tel. 075/736-44-21 po godz. 18, 0505/84-92-52

AUDI A4 KOMBI, 1996 r., 1900 ccm, TDI, granatowy, pełne wyposażenie oprócz skórzanej tapicerki, - 36.500 zł lub zamienię Bolesławiec, tel. 0601/33-91-15

AUDI A4, 1996 r., 200 tys. km, 1900 ccm, TDI, srebrny, ABS, wspomaganie kier., klimatronic, alum. felgi, wszystkie el. dodatki, procon-ten, 2 poduszki pow., 2 podłokietniki, drewniane wykończenia, automatic, - 34.300 zł. Legnica, tel. 0604/72-80-33, 0691/36-14-21

AUDI A4, 1996 r., 126 tys. km, 1800 ccm, benzyna, srebrny, ABS, wszystkie el. dodatki, climatronic, wspomaganie kier., RO, immobilizer, alarm + pilot, 2 poduszki pow., alum. felgi 18" + opony zimowe, - 32.500 zł. Zielona Góra, tel. 0692/45-50-45

AUDI A4, 1996/97 r., 160 tys. km, 1600 ccm, benzyna, inst. gaz., złoty metalic, ABS, 2 poduszki pow., el. otw. szyby i szyberdach, el. reg. lusterka, podgrzewane fotele, alum. felgi 16", RO Audi, wspomaganie kier., centr. zamek, nowy akumulator, opony zimowe, garażowany, zadbany, - 33.300 zł. Karłowice, powiat opolski, tel. 0695/42-73-77

AUDI A4 AVANT, 1996/97 r., 1800 ccm, srebrny metalic, inst. gazowa z butlą w miejscu koła zapasowego, klimatronic, el. reg. lusterka, szyby i szyberdach, ABS, 2 poduszki pow., wspomaganie kier., roleta bagażnika, centr. zamek, alarm, alum. felgi 16" + 15" z oponami zimowymi, RO, podłokietnik, - 34.000 zł lub zamienię na inny. Karpacz, tel. 075/718-23-81, 0501/36-14-59

AUDI A4, 1996/97 r., 130 tys. km, 1900 ccm, TDI, śliwkowy metalic, stan b. dobry, bezwypadkowy, oryg. lakier, I właściciel, ABS, 2 poduszki pow., klimatronic, el. otw. szyby, el. reg. lusterka, RO, komputer, wspomaganie kier., centralny zamek, z pilotem, alarm, welurowa tapicerka, zimowe opony, atrakcyjny wygląd, - 35.500 zł. Otmuchów, tel. 077/439-05-35, 0606/39-29-31

AUDI A4, 1997 r., 147 tys. km, 1600 ccm, benzyna, granatowy, I właściciel, climatronic, RO, podgrz. siedzenia, el. ster. szyby i lusterka, ABS, dzielona tylna kanapa, stan b. dobry, - 37.000 zł. Bolesławiec, tel. 0697/16-76-16

AUDI A4, 1997 r., 155 tys. km, 1600 ccm, benzyna, inst. gaz., granatowy metalic, klimatronic, ABS, 2 poduszki pow., el. reg. reflektory i lusterka, el. otw. szyby, szyberdach, RO, alarm + pilot, centr. zamek, nowe opony, - 35.500 zł. Kamienica, tel. 0600/46-88-60

AUDI A4, 1997/98 r., 96 tys. km, 1800 ccm, zielony metalic, 4 poduszki pow., klimatronic, ABS, el. reg. lusterka, el. otw. szyby, RO, welurowa tapicerka, drewniane wykończenia, I właściciel, garażowany, alarm + pilot, - 37.700 zł. Legnica, tel. 0604/43-14-74

AUDI A4 AVANT, 1998/99 r., 150 tys. km, 1900 ccm, TDI, 130 KM pełne wyposażenie, - 49.000 zł. Kobierzyce, tel. 071/311-13-22, 0602/80-48-27

AUDI A4, 1998/99 r., 80 tys. km, granatowy, RM, ABS, wspomaganie, centr. zamek z pilotem, alum. felgi, el. otw. szyby i reg. lusterka, alarm, klimatyzacja, ksenonowe reflektory, bezwypadkowy, stan idealny, 4 poduszki pow., klimatronic, książka serwisowa, - 51.700 zł. Polkowice, tel. 0605/82-74-87 (zdjęcia do tej oferty można zobaczyć w internecie pod numerem - AG0674 http://wkz.autogielda.com.pl)

AUDI A4, 1998/99 r., 130 tys. km, 1900 ccm, TDI, biały perłowy, ABS, wspomaganie kier., klimatronic, pełne wyposażenie elektr., podłokietnik, RO „Horus" alum. felgi, reflektory ksenonowe, halogeny, spoiler, I właściciel w kraju (niepalący), - 45.000 zł. Świdnica, tel. 0601/56-41-16 (zdjęcia do tej oferty można zobaczyć w internecie pod numerem - AC0736 http://wkz.autogielda.com.pl)

AUDI A4, 2000 r., 186 tys. km, 1800 ccm, benzyna, granatowy, ABS, 4 poduszki pow., tempomat, klimatronic, wszystkie el. dodatki, centr. zamek, alarm + pilot, RO, alum. felgi, telefon, zadbany, - 58.000 zł. Nowa Ruda, powiat kłodzki, tel. 0602/35-12-19

AUDI A4, 2000 r., 35 tys. km, 1900 ccm, TDI, zielony metalic, limuzyna, klimatronic, 4 poduszki pow., kierownica S4, ABS, ESP, podgrzewane fotele, el. otw. szyby, RO Concert + bose system, centr. zamek, wspomaganie kier., halogeny, grill Kamei, - 59.000 zł. Świdnica, tel. 0600/10-57-00

AUDI A4, 2001/02 r., 46 tys. km, 2000 ccm, 20V, szary metalic, nowy model, pełne wyposażenie, I właściciel, 6 poduszek pow., klimatronic, - 68.900 zł. Legnica, tel. 0601/72-33-19

AUDI A4, 2001/02 r., 45 tys. km, 2000 ccm, wtrysk, grafitowy metalic, nowy model, I właściciel od 2002 r., pełne wyposażenie, multitronic, - 69.900 zł. Legnica, tel. 0604/43-14-74

AUDI A4 AVANT, 2002 r., 40 tys. km, 1800 ccm, turbo benzyna, czarny metalic, poduszki pow., klimatyzacja, na gwarancji, homologacja na ciężarowy, - 97.000 zł. Wałbrzych, tel. 0602/59-36-66

AUDI A6 AVANT, 1995 r., 140 tys. km, 2600 ccm, V6, zielony metalic, ABS, inst. gazowa na gwarancji, 2 poduszki pow., wspomaganie kier., el. otw. szyby i reg. lusterka oraz szyberdach, reg. kierownica, drewniane dodatki, centr. zamek + pilot, immobilizer, relingi dachowe, welurowa tapicerka, 2 podłokietniki, - 36.500 zł., tel. 0602/75-36-68

AUDI A6, 1995 r., 170 tys. km, 2500 ccm, srebrny metalic, 2 poduszki powietrzne, ABS, ASR, klimatronic, wspomaganie, pełne wyposażenie elektryczne, szyberdach, centr. zamek, alarm, skórzane dodatki, alum. felgi 15", atrakcyjny wygląd, stan idealny, - 39.900 zł lub zamienię. Kłodzko, tel. 0507/05-19-25

AUDI A6 AVANT, 1995/96 r., 160 tys. km, 2600 ccm, srebrny metalic, wspomaganie kier., el. reg. soczewkowe reflektory, el. reg. lusterka, el. otw. szyby, klimatyzacja, szyberdach, RO, ABS, 2 kpl. kół, alum. felgi i zimowe opony, garażowany, zadbany, - 34.900 zł. Kłodzko, tel. 0501/67-44-50

AUDI A6 AVANT, 1995/96 r., 2500 ccm, TDI, zielony metalic, 2 poduszki pow., klimatronic, skórzane fotele (podgrzewane), pełne wyposażenie elektryczne, relingi dachowe, roleta bagażnika, RO, el. otw. szyberdach, stan b. dobry, - 39.500 zł lub zamienię. Paczków, tel. 077/431-62-38, 0604/12-31-13

AUDI A6, 1996/97 r., 160 tys. km, 2500 ccm, TDI, 140 KM, rubinowy metalic, stan b. dobry, bezwypadkowy, oryg. lakier, kupiony w salonie, I właściciel, serwisowany, ABS, ASR, 2 poduszki pow., RO, klimatronic, el. otw. szyby, el. reg. lusterka, welurowa tapicerka, 6-biegowy, chromowane dodatki, alarm, Mul-T-Lock, roleta, - 40.900 zł lub zamienię. Otmuchów, tel. 077/439-05-35, 0606/99-56-29

AUDI A6, 1997 r., 2400 ccm, 30V, V6, benzyna, granatowy, ABS, ASR, tiptronik, klimatronik, 4 poduszki pow., wspomaganie kier., el. otw. szyby, el. reg. lusterka, RO z kompaktem + zmieniacz, alum. felgi, centr. zamek, alarm, immobilizer, podgrzewane fotele, stan b. dobry, kpl. dokumentacja, - 56.900 zł lub zamienię. Legnica, tel. 0604/51-41-74, 0603/26-94-78

KUPIĘ KAŻDE AUTO USZKODZONE
TANI TRANSPORT od 0,80 gr/km Wrocław, tel. 0609 673 678
OP040272

AUDI A6, 1998 r., 90 tys. km, ciemnozielony metalic, 6 poduszek pow., klimatronic, ABS, ASD, 6-biegowy, centralny zamek, wszystkie el. dodatki, alarm, immobilizer, komputer, podgrzewane siedzenia, garażowany, bez wypadku, stan idealny, - 59.900 zł. Jelenia Góra, tel. 075/641-40-51, 0507/10-02-28

AUDI A6, 1999 r., 120 tys. km, 2500 ccm, TDI, 180 KM, jasnografitowy metalic, ABS, ASR, climatronic, komputer, immobilizer, alarm, skórzana tapicerka, halogeny, RO z CD, pełne wyposażenie, kupiony w salonie, bez wypadku, - 84 000 zł., tel. 0600/38-43-14

AUDI A6, 1999 r., 90 tys. km, 2500 ccm, TDI, granatowy metalic, pełne wyposażenie, bez nawigacji, na zachodnich tablicach - 18.000 EUR. Lubań, tel. 075/721-52-71, 0605/76-72-46

AUDI A6 AMBIENTE, 1999/00 r., 45 tys. km, 2400 ccm, 30V, grafitowy metalic, bez wypadku, kupiony i serwisowany w salonie, podwójna klimatyzacja Climatronic, 4 poduszki pow., ABS, ASR, EPC, TCS, el. regulowane fotele, el. otw. szyby, el. reg. i podgrzewane lusterka, alarm, centr. zamek, wspomaganie kier., RO + CD, alum. felgi, - 78.000 zł. Świdnica, tel. 0606/26-49-99

AUDI A6, 1999/00 r., 120 tys. km, 1800 ccm, turbo benzyna, czarny metalic, bez wypadku, kupiony w salonie, kpl. kół zimowych, serwisowany, stan idealny, - 71.000 zł. Wrocław, tel. 071/792-49-19, 0696/42-48-56

AUDI A8, 1998 r., 3700 ccm, benzyna, czarny metalic, garażowany, pełne wyposażenie oprócz skórzanej tapicerki, bez wypadku, serwisowany, kpl. dokumentacja, stan b. dobry, - 80.000 zł. Lubin, tel. 0603/70-84-01

AUDI A8 QUATTRO, 2000 r., 92 tys. km, 4200 ccm, benzyna, srebrny metalic, z salonu w Polsce, bez wypadku, pełne wyposażenie, Navi Plus, ksnonowe reflektory, 8 poduszek pow., skórzana tapicerka, wiele dodatków, - 175.000 zł. Wrocław, tel. 0601/70-33-20 (zdjęcia do tej oferty można zobaczyć w internecie pod numerem - A01626 http://wkz.autogielda.com.pl)

AUDI COUPE, 1982 r., 2200 ccm, benzyna, czerwony, alum. felgi, szyberdach, ciemne szyby, wspomaganie kier., kubełkowe fotele, ospoilerowany, atrakcyjny wygląd, - 3.300 zł. Bolesławiec, tel. 0501/98-93-76

AUDI COUPE B4, 1989 r., 2300 ccm, benzyna, inst. gaz., czerwony, sprowadzony w całości, el. otw. szyby, szyberdach, drewniane wykończenia, alum. felgi, po remoncie silnika i zawieszenia, stan b. dobry, - 13.800 zł lub zamienię na BMW 5, w tej cenie. Lubin, tel. 076/845-40-38

AUDI COUPE, 1989 r., 2300 ccm, benzyna, inst. gaz., zielony metalic, alum. felgi 16", szyberdach, ospoilerowany, obniżony, atrakcyjny wygląd, kpl. dokumentacja, - 12.700 zł lub zamienię na tańszy. Nowa Sól, tel. 068/387-99-18, 0504/03-05-16

AUDI TT, 1999 r., 62 tys. km, 1800 ccm, turbo D, błękitny metalic, pełne wyposażenie oprócz nawigacji sat., - 83.000 zł , w rozliczeniu może być tańszy. Paczków, powiat nyski, tel. 077/431-67-73, 0604/77-15-95

AUDI V8, 1989 r., 3600 ccm, benzyna, inst. gaz., perłowy metalic, klimatyzacja, el. reg. lusterka i fotele, 4x4, tempomat, szyberdach, skórzna tapicerka, drewniane wykończenia, alum. felgi, - 17.000 zł. Żary, tel. 0501/13-97-48

BMW

- **BMW E-46, E-39, E-38 : części mechaniczne, blacharskie, duży wybór, atrakcyjne ceny, możliwość wysyłki, Przeźmierowo, ul. Magazynowa 3 (wejście od ul. Rzemieślniczej). ., tel. 061/816-13-66, 0602/76-71-77, 0603/75-99-80 W01004684**

BMW 316 E-21, 1978 r., 1600 ccm, benzyna, inst. gaz. szyberdach, RO, - 3.000 zł lub zamienię na inny. Śrem, tel. 061/282-80-22, 0502/98-30-57

BMW 316 E-21, 1979 r., 280 tys. km, 1600 ccm, benzyna, czerwony, inst. gazowa, szyberdach, alum. felgi, sportowa kierownica, RO Pioneer i głośniki, lotka i spoiler Kamei + 2 model na części, - 3.300 zł. Leszno Wlkp., tel. 065/526-21-63 po godz. 16, 0502/01-62-45

BMW 316 E-21, 1980 r., 1600 ccm, zielony metalic, stan dobry, w ciągłej eksploatacji, - 2.500 zł. Kalisz, tel. 0695/70-02-85

BMW 316, 1981 r., 1600 ccm, czarny, blacharka po remoncie, silnik do remontu, - 1.600 zł. Zarzysko, tel. 071/314-02-69, 0692/42-49-26

BMW 316, 1982 r., 1600 ccm, benzyna, czerwony, spoilery, opony zimowe, ciemne szyby, stan b. dobry, - 3.500 zł lub zamienię. Bolesławiec, tel. 075/736-36-33, 0504/32-23-75

BMW 316, 1984 r., 240 tys. km, 1600 ccm, seledynowy metalic, „rekin", inst. gazowa, - 4.000 zł. Wrocław, tel. 0694/01-94-15

BMW 316, 1984 r., 240 tys. km, 1600 ccm, seledynowy metalic, „rekin", sprowadzony w całości, ocynkowana blacharka, inst. gazowa na gwarancji, stan b. dobry, - 4.000 zł. Wrocław, tel. 0606/42-79-50

BMW 316 i, 1989 r., 1600 ccm, benzyna, wtrysk, żółty, sprowadzony w całości, sedan, 2-drzwiowy, spoilery, lampy tylne, soczewkowe reflektory, alum. felgi, centr. zamek, immobilizer, zderzaki i lusterka w kolorze nadwozia, stan dobry, - 8.900 zł. Legnica, tel. 0603/26-94-78, 0604/51-41-74

BMW 316 i, 1989 r., 1600 ccm, wtrysk, biały, 4-drzwiowy, szyberdach, el. reg. lusterka, centr. zamek, alum. felgi, stan b. dobry, - 9.600 zł. Prudnik, tel. 077/437-61-30

TŁUMIKI - CENY FABRYCZNE
Z 24 MIES. GWARANCJĄ
KATALIZATORY, TŁUMIKI DRGAŃ
Wrocław, ul. Robotnicza 72d (teren Archimedesa), tel. 071/782-75-27
OP040417

BMW 316, 1989 r., 202 tys. km, 1600 ccm, benzyna, inst. gaz., zielony, szyberdach, el. reg. lusterka, hak, kpl. kół zimowych, stan techn. b. dobry, - 11.600 zł. Strzelin, tel. 0605/36-49-47

BMW 316, 1989/90 r., 160 tys. km, 1600 ccm, 115 KM, czerwony, karta pojazdu, alum. felgi, szyberdach, centr. zamek, tylny spoiler, w kraju od 2 lat, stan b. dobry, - 9.500 zł. Szczytna, tel. 074/868-45-51

BMW 316 E-30, 1990 r., 1600 ccm, biały, obniżony, alum. felgi, kubełkowe fotele, atrakcyjny wygląd, 120 KM, skórzana kierownica, - 8.000 zł. Sulechów, tel. 0506/95-79-87

BMW 316 E-30, 1990 r., 191 tys. km, 1600 ccm, benzyna, inst. gaz., czerwony, silnik M-40, szyberdach, soczewkowe reflektory, centr. zamek, el. reg. lusterka, alum. felgi + stalowe, szerokie lampy, 1.5 roku w kraju, bez wypadku, kpl. dokumentacja, sportowe zawieszenie, - 10.000 zł. Bogatynia, p[ow. zgorzelecki, tel. 0601/53-51-13

BMW 316, 1990 r., 155 tys. km, 1600 ccm, pełny wtrysk, wiśniowy metalic, 2-drzwiowy, nowy TUV, el. otw. szyby, el. reg. lusterka, szyberdach, zadbany - 1.300 EUR lub zamienię na Opla Omegę kombi, VW Passata kombi, w tej cenie, zarejestrowany w Niemczech lub nie, z TUV. Niemcy, tel. 0049/17-74-69-68-28, 0049/17-78-12-43-84

BMW 316 i, 1990/94 r., 180 tys. km, 1600 ccm, benzyna, szmaragdowy, alum. felgi, 5-biegowy, szyberdach, el. reg. lusterka, el. reg. reflektory, lotka, sportowy ukł. wydechowy, RO z CD, zadbany, stan b. dobry, - 9.500 zł. Chojnów, tel. 0609/29-81-82

BMW 316 i E-36, 1991 r., 176 tys. km, 1600 ccm, wtrysk, benzyna, czarny, ABS, inst. gazowa, centr zamek, el. otw. szyby i regul. lusterka, wspomaganie kier., ciemne szyby, aluminiwe felgi, koła zimowe, RO + 4 głośniki, nowy akumulator i amortyzatory, atrakcyjny wygląd, zdjęcia do wglądu, stan b. dobry, - 20.600 zł. Lwówek Śląski, tel. 075/782-20-43

BMW 316 E-36, 1991 r., 180 tys. km, 1600 ccm, srebrny metalic, ABS, wspomaganie kier., el. ster. szyby i lusterka, centralny zamek, alarm + pilot, zderzaki i lusterka w kolorze nadwozia, szyberdach, - 19.500 zł lub zamienię na Hondę Prelude, w tej cenie, wersja USA. Strzegom, tel. 074/855-15-25, 0606/96-75-31

BMW 316 i, 1991 r., 220 tys. km, 1600 ccm, benzyna, granatowy, 2-drzwiowy, el. reg. lusterka, wspomaganie kier., szyberdach, soczewkowe reflektory, RO Sony, po remoncie zawieszenia, - 9.200 zł. Bielawa, tel. 074/833-02-11, 0502/13-32-06

BMW 316 E-36, 1991 r., 1600 ccm, inst. gazowa, bordowy metalic, centr. zamek, wspomaganie kier., el. reg. lusterka, alum. felgi, szyberdach, zadbany, stan b. dobry, - 19.900 zł. Wrocław, tel. 071/359-11-51

BMW 316 E-36 I, 1991/92 r., benzyna, inst. gaz., czarny, ABS, centr. zamek + pilot, el. otw. szyby, el. reg. lusterka, wspomaganie kier., alum. felgi, kpl. opon zimowych z felgami, ciemne szyby, atrakcyjny wygląd, immobilizer, pilnie, - 20.700 zł. Lwówek Śląski, tel. 0503/14-47-96

BMW 316 E-36, 1992 r., 200 tys. km, 1600 ccm, benzyna, czarny metalic, wspomaganie kier., el. reg. lusterka, ABS, centr. zamek, alarm + pilot, alum. felgi, kpl. kół zimowych, RO + głośniki, stan b. dobry, - 18.700 zł lub zamienię. Głogów, tel. 0692/41-24-46

BMW 316 i, 1992 r., 148 tys. km, 1600 ccm, benzyna, inst. gaz., zielony metalic, bez wypadku, oryg. lakier, z salonu, 4-drzwiowy, ABS, el. otw. szyby i reg. lusterka, stan idealny, - 22.800 zł. Kłodzko, tel. 074/867-15-10, 0601/77-47-21

BMW 316, 1992 r., 1600 ccm, benzyna, grafitowy metalic, ABS, centr. zamek, pełna ele., alum. felgi, immobilizer, po remoncie zawieszenia, kpl. dokumentacja, stan idealny, - 19.600 zł. Kruszyna, tel. 077/416-59-43, 0501/58-12-14

BMW 316 i, 1992 r., 180 tys. km, 1600 ccm, wtrysk, zielony metalic, bez wypadku, ABS, centr. zamek, el. reg. reflektory i lusterka, szyberdach, alarm + pilot, blokada skrzyni biegów, skórzana kier., alum. felgi 16", RO Sony, 2 kpl. felg z oponami, II właściciel, atrakcyjny wygląd, stan idealny, - 19.500 zł. Nysa, tel. 077/431-00-85 po godz. 15, 0606/34-90-54

BMW 316, 1992 r., 180 tys. km, 1600 ccm, benzyna, inst. gaz., czerwony, inst. gazowa na gwarancji, centr. zamek, szyberdach el., ABS, el. otw. szyby i reg. lusterka, białe zegary, alarm, zapłon z pilota, czujnik świateł, stan b. dobry, - 22.900 zł. Opole, tel. 0503/06-44-76

BMW 316, 1993 r., 148 tys. km, 1600 ccm, czerwony, stan idealny, bez wypadku, w kraju od 2 lat, karta pojazdu, z pełną dokumentacją, alum. felgi, zderzaki w kolorze nadwozia, ABS, centr. zamek, el. reg. lusterka, szyberdach, welurowa tapicerka, RO + CD, zadbany, - 20.800 zł lub zamienię na tańszy. Krotoszyn, tel. 0693/25-82-40

BMW 316 i, 1993/94 r., 1600 ccm, granatowy, sprowadzony w 2000 r., klimatyzacja, el. otw. szyby, el. reg. lusterka, centr. zamek, wspomaganie, ABS, szyby atermiczne, welurowa tapicerka, bez wypadku, I właściciel, garażowany, stan idealny, - 22.900 zł. Wałbrzych, tel. 0604/44-73-95

BMW 316 E-36, 1994 r., 167 tys. km, 1600 ccm, benzyna, czarny metalic, sprowadzony w całości w 2000 r., karta pojazdu, ABS, 2 poduszki pow., el. otw. szyby, el. reg. lusterka, szyberdach, centr. zamek, RO, stan b. dobry, automatic, - 22.500 zł. Głogów, tel. 076/833-13-97

ZABEZPIECZENIA SAMOCHODOWE
DIPOL montaż blokad skrzyni biegów
montaż alarmów, znakowanie pojazdów
RATY! PROMOCYJNE CENY
Wrocław, al. Kasprowicza 100
tel. 071/372-64-70, 0-501 272 181
OP040112

BMW 316 E-30, KOMBI, 1994 r., 200 tys. km, 1600 ccm, wtrysk, czarny metalic, ABS, wspomaganie kier., centr. zamek, hak, komputer, alum. felgi, el. reg. lusterka i szyberdach, roleta bagażnika, zwijana kratka, sprowadzony w całości, - 16.000 zł. Jelenia Góra, tel. 0609/29-00-48

BMW 318, 1979 r., 1800 ccm, benzyna, żółty, atrakcyjny wygląd, alum. felgi, spoilery, zadbany, sportowa kierownica, - 3.300 zł. Wrocław, tel. 0502/27-24-17

BMW 318, 1984 r., 1800 ccm, benzyna, wtrysk, srebrny metalic, 3-drzwiowy, szyberdach, el. reg. lusterka, alum. felgi, RO, kpl. kół zimowych, ospoilerowany, nowe amortyzatory i sprężyny, kierowca niepalący, atrakcyjny wygląd, stan techn. b. dobry, - 6.400 zł. Wrocław, tel. 0609/47-74-34

BMW 318, 1986 r., 1800 ccm, benzyna, czerwony, wspomaganie kier., alarm + pilot, alum. felgi, nowe opony, szyberdach, - 7.200 zł. Wrocław, tel. 0692/82-47-94

BMW 318, 1987 r., 1800 ccm, bordowy, szyberdach, 4-drzwiowy, el. reg. lusterka, karta pojazdu, w kraju od roku, bez wypadku, - 9.500 zł lub zamienię na Hondę. Gryfów Śl., pow. lwówecki, tel. 0506/02-90-38, 0600/85-83-77

BMW 318 E-30, 1987 r., 230 tys. km, 1800 ccm, benzyna, inst. gaz., grafitowy metalic, 2-drzwiowy, spoiler na klapie tylnej, alum. felgi, 2 kpl. kół (opony letnie i zimowe), po wymianie oleju, ważny przegląd, atrakcyjny wygląd, właściciel niepalący, stan techn. b. dobry, - 8.900 zł. Zielona Góra, tel. 068/321-31-07, 0602/53-72-89

BMW 318, 1987/96 r., 2000 ccm, 6V, czerwony, alarm, centr. zamek, szyberdach, el. otw. szyby, wspomaganie kier., ABS, sportowa kierownica i układ wydechowy, zawieszenie Momo, alum. felgi 16" Borbet, CD Sony, subwoofer, wzmacniacz, spoilery, atrakcyjny wygląd, - 9.000 zł. Jawor, tel. 0609/39-45-11

BMW 318 E-30, 1987/97 r., 1800 ccm, niebieski, 3-drzwiowy, 5-biegowy, 4 zagłówki, nowy ukł. wydechowy, wahacze, amortyzatory, garażowany, przegląd do 12.2004 r., szyberdach, alum. felgi, halogeny, dodatkowe światło „stop", spoiler tylny, stan b. dobry, - 5.850 zł. Głuszyca, pow. wałbrzyski, tel. 0692/85-86-45

BMW 318 i, 1988 r., 1800 ccm, benzyna, grafitowy metalic, inst. gazowa, stan b. dobry, - 10.500 zł. Wrocław, tel. 0505/48-99-95

BMW 318, 1989 r., czarny metalic, wspomaganie kier., centralny zamek, alum. felgi, szyberdach, el. reg. lusterka, 4-drzwiowy, reflektory soczewkowe, alum. felgi, - 7.300 zł. Pleszew, tel. 0694/22-94-46

BMW 318 i E-36, 1991 r., 175 tys. km, 1800 ccm, benzyna, inst. gaz., biały, el. reg. lusterka, el. otw. szyby, ABS, poduszka pow., - 18.500 zł. Żarki Wielkie, tel. 068/375-31-16 po godz.17

BMW 318 i, 1992 r., 170 tys. km, 1800 ccm, benzyna, wtrysk bez wypadku, kpl. dokumentacja, książka pojazdu, właściciel niepalący, atrakcyjny wygląd, - 22.500 zł. Łagiewniki, powiat dzierżoniowski, tel. 0693/84-07-07

BMW 318, 1992 r., żółty, centr. zamek, wspomaganie kier., alum. felgi, stan dobry, - 16.500 zł. Gostyń, tel. 0501/46-52-76

BMW 318, 1992 r., 170 tys. km, 1800 ccm, zielony metalic, el. otw. szyby, el. reg. lusterka, ABS, centr. zamek, - 19.500 zł. Zgorzelec, tel. 0607/30-38-19

BMW 318 SEDAN, 1992/93 r., 129 tys. km, 18000 ccm, benzyna+gaz, ciemnozielony metalic, el. otw. szyby i reg. lusterka, wspomaganie, ABS, centr. zamek, alarm, RO+CD JVC, instalacja gazowa na gwarancji, alum. felgi, nowe amortyzatory, tarcze, klocki, b. zadbany, atrakcyjny wygląd, - 21.900 zł. Świdnica, tel. 074/853-57-84, 0691/95-70-70

BMW 318 i, 1993 r., 1800 ccm, benzyna, zielony metalic, kupiony w salonie w Polsce (BMW Smorawiński), bez wypadku, serwisowany, wspomaganie kier., ABS, centr. zamek, immobilizer, alum. felgi, skórzane dodatki, po tuningu wizualnym na M-3, stan b. dobry, - 25.800 zł. Krotoszyn, tel. 0600/48-55-41

BMW 318, 1993 r., 150 tys. km, 1800 ccm, benzyna, zielony metalic, kupiony w salonie, Mul-T-Lock, centr. zamek, RO, ABS, wspomaganie kier., garażowany, stan b. dobry, - 23.600 zł lub zamienię, możliwe raty. Legnica, tel. 0605/28-37-83

BMW 318 E-36, 1993 r., 130 tys. km, 1800 ccm, benzyna, perłowoniebieski, poduszka pow., ABS, wspomaganie kier., centr. zamek, el. otw. szyby, el. reg. lusterka, szyberdach, blokada skrzyni biegów, stan b. dobry, - 23.000 zł lub zamienię na BMW 525 tds kombi. Lisowice, pow. legnick, tel. 0602/65-91-39

BMW 318 i, 1993 r., 169 tys. km, bordowy metalic, wspomaganie kier., poduszka pow., centr. zamek, alarm + pilot, blokada skrzyni biegów, ABS, szyberdach, el. reg. lusterka, alum. felgi, stan b. dobry, - 23.000 zł. Rawicz, tel. 0606/83-45-62

BMW 318 i, 1994 r., 1800 ccm, wtrysk, czarny, skórzana tapicerka, białe lampy tylne i zegary, stylizowany na model M3, obniżony, alum. felgi 16", sportowy ukl. wydechowy, el. otw. szyby, klimatyzacja, stan idealny, - 19.000 zł lub zamienię. Lwówek Śląski, tel. 0697/15-19-91

BMW 318 i E-36, 1995 r., 119 tys. km, 1800 ccm, benzyna, bordowy metalic, ABS, wspomaganie kier., centr. zamek, alarm, immobilizer, klimatyzacja, 2 poduszki pow., RO BMW. roleta tylnej szyby, alum. felgi 17" z BMW E-46, + kpl. kół zimowych, lampy tylne Lexus (tuningowe), - 30.000 zł. Lubin, tel. 076/842-55-90, 0693/14-10-31

BMW 318, 1996 r., 1800 ccm, ciemnozielony, klimatronic, tempomat, czujnik cofania, ABS, wspomaganie kier., el. otw. szyberdach, automatic, podgrz. siedzenia, wszystkie el. dodatki, halogeny, centr. zamek, kpl. dokumentacja, do lakierowania 2 elementy, - 25.400 zł. Leszno, tel. 0601/94-69-68

BMW 318 E-46 COUPE, 2000 r., 13 tys. km, 1800 ccm, Ci, srebrny metalic, reflektory ksenonowe, Tip-Tronic, zderzaki M-3, alum. felgi (2 kpl.), pełne wyposażenie oprócz skórzanej tapicerki i nawigacji, - 72.000 zł. Wrocław, tel. 0503/14-36-33

BMW 320, 1983 r., 2000 ccm, benzyna, biały, 2-drzwiowy, ABS, el. ster. lusterka i szyby, szyberdach, centr. zamek, RO, inst. gazowa na gwarancji, - 6.400 zł. Ostrów Wlkp., tel. 0600/13-45-52

BMW 320, 1985 r., 172 tys. km, 2000 ccm, benzyna, burgundowy metalic, el. reg. lusterka, el. otw. szyberdach, RO BMW + 4 głośniki, hak, komputer, tłoki, pierścienie, korbowody i wał z silnika 2300 ccm (zwiększona moc), zarejestrowany, kpl. dokumentacja, stan dobry, - 5.100 zł. Wierzbnik, tel. 077/415-21-10, 0696/90-87-47

BMW 320 E-36, 1985/97 r., 190 tys. km, 2000 ccm, seledynowy, alum. felgi, el. reg. lusterka, sportowy ukl. wydechowy i zawieszenie, szyberdach, garażowany, zadbany, - 6.500 zł. Doboszyce, powiat oleśnicki, tel. 071/314-86-99

BMW 320, 1986 r., 197 tys. km, 2000 ccm, benzyna, inst. gaz., niebieski metalic, el. otw. szyby, alarm, centralny zamek, szyberdach, komputer, blokada skrzyni biegów, alum. felgi, RO + CD, stan b. dobry, - 8.000 zł. Głogów, tel. 076/834-58-65, 076/833-92-64

BMW 320, 1988 r., grafitowy metalic, inst. gazowa, el. otw. szyby, el. reg. lusterka, wspomaganie kier., komputer, kubełkowe fotele, sportowe zawieszenie i tłumik, sprowadzony

w całości, - 9.500 zł. Kępno, tel. 062/782-06-62, 0693/71-77-74

BMW 320 i, 1990 r., 160 tys. km, 1991 ccm, srebrny metalic, alum. felgi, komputer pokładowy, el. otw. szyby i regul. lusterka, regulacja reflektorów, 2 zabezpieczenia, katalizator, radio BMW, serwisowany, atrakcyjny wygląd - 13.500 zł lub zamienię na Mercedesa albo BMW 7. Kościuszkowo, tel. 065/573-66-77

BMW 320 IS E-36, 1997 r., 93 tys. km, 1895 ccm, benzyna, 140 KM, granatowy metakic, poduszka pow., klimatyzacja, ABS, welurowa tapicerka, el. otw. szyby, el. reg. lusterka, wspomaganie kierownicy, centralny zamek, RO z RDS, 2 komplety opon (zimowe i latnie), I właściciel, książka serwisowa, bez wypadku, stan idealny, - 37 zł. Świeradów Zdrój, powiat lubański, tel. 0609/67-43-07

BMW 320 D, 1999 r., 86 tys. km, 2000 ccm, diesel, perłowozielony, serwisowany, 6 poduszek pow., el. otw. szyby i reg. lusterka, ABS, wspom. kier., klimatronic, komputer, centr. zamek + pilot, alarm, ogrz. Webasto, kierownica wielofunkcyjna, tempomat, ASC, M-pakiet, alum. felgi, koła zimowe, garażowany, refl. ksenonowe stan idealny - 61 000 zł lub zamienię. ., tel. 0501/19-11-27

BMW 320 i, 2000 r., 70 tys. km, 2000 ccm, wtrysk, czarny metalic, pełne wyposażenie, właściciel niepalący, kupiony w salonie, I właściciel, - 82.000 zł. Kalisz, tel. 0605/03-04-50

BMW 320, 2000 r., 2000 ccm, diesel, srebrny metalic, ksenonowe reflektory, wszystkie el. dodatki, klimatyzacja, alum. felgi, czujniki cofania, - 69.000 zł. Ostrów Wlkp., tel. 0696/49-68-36

BMW 323 E-21, 1981 r., 107 tys. km, 2300 ccm, benzyna, perłowoczarny, stan silnika i blacharki b. dobry, sportowa kierownica, centr. zamek, - 4.800 zł. Wrocław, tel. 071/321-32-84, 0503/98-81-02

BMW 323, 1992 r., 250 tys. km, 2500 ccm, diesel, zielony metalic, szyberdach, ABS, wspomaganie kier., centr. zamek + pilot, el. reg. lusterka, poduszka pow., 2 kpl. kół (opony letnie i zimowe), skórzana tapicerka, kpl. dokumentacja, serwisowany, - 22.500 zł. Wrocław, tel. 0603/64-48-50

BMW 323 Ti COMPACT, 1997/98 r., 117 tys. km, 2500 ccm, 192 KM, perłowoczarny, poduszka pow., ABS, centralny zamek, el. otw. szyby, wspomaganie kier., klimatyzacja, alum. felgi, immobilizer, alarm, z pilotem, RO, stan b. dobry, M-Pakiet, skórzana tapicerka, spoiler, kpl. opon zimowych, - 39.900 zł. Ostrów Wielkopolski, tel. 062/735-54-18, 0502/24-29-90

BMW 323 KOMBI, 1998 r., 59 tys. km, 2500 ccm, 170 KM, żółty, alum. felgi, skórzana tapicerka, pełne wyposażenie elektryczne, stan b. dobry, - 39.900 zł. Wrocław, tel. 071/361-52-50, 0601/55-20-51, 0601/55-20-45

BMW 324, 1986 r., 205 tys. km, 2432 ccm, bordowy metalic, centralny zamek, alarm, szyberdach, wspomaganie kier., lampy tylne od modelu z 1988 r., stan techn. b. dobry, - 7.900 zł. Żary, tel. 0694/88-12-66

BMW 324, 1986 r., diesel, szary metalic, 4-drzwiowy, szyberdach, el. otw. szyby, ciemne szyby, - 8.000 zł. Niemodlin, tel. 077/460-74-18, 0692/74-00-25

BMW 324, 1989 r., diesel, grafitowy metalic, - 10.000 zł. Kędzierzyn-Koźle, tel. 0508/19-52-36

BMW 324, 1990 r., 2400 ccm, diesel stan silnika idealny, - 9.000 zł lub zamienię. Mojesz, powiat lwówecki, tel. 075/789-29-04, 0508/11-44-90

BMW 325, 1986 r., 2500 ccm, czarny, komputer, alum. felgi, spoilery, szyberdach, centr. zamek, 5-biegowy, sprowadzony w całości, - 6.800 zł lub zamienię. Twardogóra, tel. 071/315-01-33, 0607/32-36-54

BMW 325 i, 1988 r., 170 tys. km 5-drzwiowy, bez wypadku, stan idealny, - 12.000 zł. Wieruszów, tel. 0505/72-60-33

BMW 325, 1990 r., 180 tys. km, 2500 ccm, czarny metalic, ABS, centr. zamek, halogeny, nowa inst. gazowa, cyfrowa deska rozdzielcza, dodatkowe światło „stop", sportowy ukł. wydechowy, ekonomizer, - 7.800 zł. Jawor, tel. 0606/82-10-21

BMW 325 E-36, 1991 r., 250 tys. km, 2500 ccm, benzyna, inst. gaz., kolor szary, wszystkie el. dodatki, klimatyzacja, tempomat, szyberdach, ABS, - 22.000 zł. Nysa, tel. 0602/81-88-30

BMW 325 COUPE, 1992 r., 170 tys. km, 2500 ccm, benzyna, granatowy metalic, el. otw. szyby, el. reg. lusterka, podgrz. siedzenia, centr. zamek, klimatyzacja, ABS, tempomat, pakiet M3, - 24.000 zł. Krotoszyn, tel. 062/725-36-97, 0502/40-86-30

BMW 325 i, 1993 r., 180 tys. km, 2500 ccm, benzyna, inst. gaz., czerwony, wspomaganie kier., ABS, centr. zamek + pilot, alarm, poduszka pow., el. otw. szyby, szyberdach i reg. lusterka, klimatyzacja, tempomat, RO, - 24.900 zł. Jarocin, tel. 0601/57-35-88

BMW 325, 1993 r., 220 tys. km, 2500 ccm, śliwkowy metalic, el. otw. szyberdach i szyby, welurowa tapicerka, alum. felgi 15", atrakcyjny wygląd, - 23.000 zł lub zamienię. Kamienna Góra, tel. 0696/43-95-36

BMW 325 KOMBI, 1994 r., 179 tys. km, 2500 ccm, turbo D, zielony metalic, bez wypadku, udokum. pochodzenie, I właściciel, niepalący, 2 kpl. kół, oryg. lakier, serwisowany, dużo wyposażenia oprócz skórzanej tapicerki i nawigacji, garażowany, - 33.000 zł. Lubań, tel. 075/722-34-21 do 18, nie w niedz., 075/721-61-16 po godz. 18

BMW 325 tds, 1994 r., 170 tys. km, 2500 ccm, turbo D, czarny metalic, pełne wyposażenie oprócz skórzanej tapicerki, - 29.900 zł. Wrocław, tel. 071/333-87-43, 0501/28-75-47

BMW 325 td, 1995/96 r., 152 tys. km, czarny metalic, el. reg. lusterka i szyby, szyberdach, kubełkowe fotele, skórzana kierownica, ksenonowe reflektory, ABS, klimatyzacja, - 31.000 zł lub zamienię na inny. Wrocław, tel. 0506/57-33-33

BMW 325 tds, 1996 r., srebrny metalic, ABS, poduszka pow., alum. felgi, bez wypadku, zarejestrowany w Polsce, stan idealny, - 36.300 zł. Gołuchów k. Kalisza, tel. 062/761-75-62, 0600/15-49-99

BMW 325, 1996 r., 240 tys. km, 2500 ccm, turbo D, srebrny, 2 x klimatyzacja, 180 KM, nowe zawieszenie, stan idealny, w kraju od 3 lat, sprowadzony z Belgii, - 38.000 zł. Wrocław, tel. 0604/64-97-22

BMW 328 KOMBI, 1996 r., 153 tys. km, 2800 ccm, granatowy metalic, ABS, ASR, poduszka pow., el. reg. lusterka, przyciemniane szyby, komputer, alum. felgi 17", klimatyzacja, centralny zamek, z pilotem, kpl. kół zimowych, atrakcyjny wygląd, - 37.000 zł. Lubin, tel. 076/846-88-47

BMW 518 E-28, 1982 r., 241 tys. km, 1600 ccm, benzyna, inst. gaz., zielony, alum. felgi 14", hak, el. reg. lusterka, RO + 6 głośników, nowe opony, filtry, olej i płyny, sprowadzony w całości w 1993 r., kpl. dokumentacja, - 4 600 zł lub zamienię na inny, poj. min. 2000 ccm, w tej cenie. Krotoszyn, tel. 062/722-68-47, 0507/73-40-01

BMW 518 E-34, 1993 r., 92 tys. km, 1800 ccm, perłowobordowy metalic, el. otw. szyby i szyberdach, el. reg. lusterka, centr. zamek, oryginalny spoiler tylny, zabezp. przed kradzieżą, oznakowany, halogeny, ABS, I właściciel, kpl. dokumentacja, podgrz. siedzenia, garażowany, roleta tylna, stan b. dobry, - 19.500 zł. Lubin, tel. 076/724-06-93

BMW 520, 1984 r., 2000 ccm, + inst. gazowa, bordowy, centr. zamek, wspomaganie kier., szyberdach, alum. felgi, opony zimowe, RO, el. reg. lusterka, stan b. dobry, eksploatowany przez starszą osobę, - 5.900 zł. Pleszew, tel. 0608/68-43-49

BMW 520 i, 1988 r., 200 tys. km, 2000 ccm, „delfin" metalic, nowa inst. gazowa, I właściciel, w kraju od 2001 r., oryginalny lakier, bez wypadku, zadbany, obniżony, sportowy ukł. wydechowy, karta pojazdu, alarm, centr. zamek, wspomaganie, szyberdach, atrakc. wygląd, stan idealny, welurowa tapicerka, - 14.000 zł lub zamienię. Nysa, tel. 0694/75-09-53

BMW 520, 1989 r., 189 tys. km, 2000 ccm, benzyna, biały, centr. zamek, RO, el. otw. szyby, welurowa tapicerka, blokada zapłonu, - 15.500 zł. Opole, tel. 0506/17-84-79

BMW 520 i, 1989/96 r., 170 tys. km, 2000 ccm, granatowy, stan b. dobry, inst. gazowa, - 14.500 zł. Zgorzelec, tel. 075/778-21-64

BMW 520 i, 1990 r., 2000 ccm, wtrysk, 24V, 150 KM, srebrny metalic, inst. gazowa, ABS, wspomaganie kier., klimatyzacja, komputer, nowy akumulator (gwarancja), el. otw. szyby i szyberdach, nowe świece, paski i płyny, zadbany, garażowany, właściciel niepalący, - 19.800 zł. Bolesławiec, tel. 075/732-71-55, 0608/03-86-56

BMW 520 i, 1990 r., benzyna, srebrny metalic, ABS, centr. zamek, alarm + pilot, szyberdach, alum. felgi, inst. gazowa na gwarancji, II właściciel, - 16.100 zł. Jasło, tel. 013/441-07-28, 0608/31-83-66

BMW 520 i, 1990 r., 2000 ccm, 24V, inst. gazowa, biały, bez wypadku, w kraju od roku, klimatyzacja, el. otw. szyby i reg. lusterka, centr. zamek, alarm + pilot, stan b. dobry, - 17.900 zł. Jelcz-Laskowice, tel. 0508/05-73-18

BMW 520 i, 1991 r., 225 tys. km, 2000 ccm, biały, klimatyzacja, el. ster. lusterka, szyby i szyberdach, centralny zamek, alum. felgi, halogeny, hak, zderzaki i progi w kolorze auta, kpl. kół letnich, zadbany, - 17.500 zł. Lubin, tel. 0695/72-37-38

BMW 520, 1991 r., 2000 ccm, zielony metalic, skórzana tapicerka, zadbany, ekonomiczny, przyciemniane szyby, szyberdach, wspomaganie, el. reg. lusterka, ABS, alum. felgi, centr. zamek + pilot, - 17.800 zł. Kudowa Zdrój, tel. 0693/32-02-06

BMW 520, 1991 r., 190 tys. km, 2000 ccm, wtrysk, 24V, granatowy metalic, ABS, wspomaganie kier., centr. zamek, wszystkie el. dodatki, klimatyzacja, szyberdach, - 14.900 zł. Legnica, tel. 0602/38-55-22

BMW 520 i, 1991 r., 198 tys. km, 2000 ccm, 24V 150 KM, bordowy metalic, zadbany, nowa inst. gazowa, białe kierunkowskazy, obniżony, ABS, el. otw. szyberdach i reg. lusterka, centr. zamek, Mul-T-Lock, wspomaganie kier., bez wypadku, atrakcyjny wygląd, nowe zawieszenie (rachunki na 5.000 zł), - 18.200 zł. Strzelin, tel. 0507/36-33-64, 0603/41-02-70

BMW 520 i, 1991/92 r., 164 tys. km, 2000 ccm, 24V, czerwony, oclony w całości, oryg. lakier, inst. gazowa na gwarancji (butla w miejscu k. zapasowego), centr. zamek, alarm, automatic, klimatyzacja, ABS, wspomaganie kier., welurowa tapicerka, spoiler, stan idealny, - 18.500 zł lub zamienię. Strzegom, tel. 074/844-16-41, 0601/61-70-17

BMW 520 E-34, 1992 r., 2000 ccm, benzyna ABS, poduszka pow., alum. felgi, alarm + pilot, centr. zamek, tempomat, el. otw. szyby, el. reg. lusterka, kpl. kół zimowych, karta pojazdu, zadbany, stan b. dobry, - 17.300 zł. Milicz, tel. 071/384-56-66

BMW 520, 1994 r., 2000 ccm, benzyna, 170 KM, perłowobordowy, wspomaganie kier., centralny zamek, z pilotem, alarm, ABS, el. reg. lusterka, welurowa tapicerka jasnoszara, 4 zagłówki, podłokietnik, poduszka pow., halogeny, wzmocniony silnik, stan b. dobry, zadbany, kpl. dokumentacja, sprowadzony w całości, - 18.900 zł. Legnica, tel. 076/862-96-31, 0602/29-37-74

BMW 520, 1997 r., 190 tys. km, benzyna, inst. gaz., srebrny metalic, 4 poduszki pow., klimatronic, - 42.000 zł. Legnica, tel. 0696/37-36-20

BMW 523 i E-39, 1995/96 r., 160 tys. km, 2500 ccm, perłowoczarny, ABS, ASC, tempomat, podwójny klimatronic, 2 x SRS, centr. zamek, alarm, immobilizer, ksenonowe reflektory, el. otw. szyby i reg. lusterka, RO z CD, stylizowany na M5, alum. felgi 18", obniżony, ciemne szyby, stan b. dobry, atrakcyjny wygląd, - 47.500 zł. Leszno, tel. 0609/89-55-00

BMW 523, 1998 r., 130 tys. km, 2500 ccm, benzyna, granatowy metalic, książka serwisowa, klimatyzacja, climatronic, serwisowany, ABS, centr. zamek, el. otw. szyby, el. reg. lusterka, tempomat, RO z CD, podgrz. siedzenia, alum. felgi, sprowadzony z Niemiec, - 61.000 zł. Zdzieszowice, tel. 0601/63-72-04, 077/484-45-82

BMW 524 td, 1983 r., 2400 ccm, granatowy, el. reg. lusterka, wspomaganie kier., po remoncie silnika, - 6.000 zł. Kędzierzyn-Koźle, tel. 0604/75-17-88

Dobrykredyt
na Twój samochód !
Wrocław, Rynek-Ratusz 16-19/3, tel. 071/344 59 34, 34 22 777
OP040420

BMW 524, 1985 r., 190 tys. km, 2400 ccm, turbo D, niebieski, po remoncie, - 5.000 zł. Pieńsk, powiat zgorzelecki, tel. 0504/92-80-42

BMW 524 td, 1987/93 r., 2400 ccm, TD, czarny, - 6.200 zł. Kłodzko, tel. 0607/15-83-36

BMW 524 td E-36, 1989 r., turbo D, srebrny metalic, centr. zamek, wspomaganie kier., alum. felgi, podłokietnik, numery nadwozia nadane przez stację diagnostyczną, stan b. dobry, - 14.500 zł. Pleszew, tel. 0606/46-70-97

BMW 524, 1989 r., 168 tys. km, 2400 ccm, turbo D, czarny metalic, szyberdach, centr. zamek, RO, el. reg. lusterka, podłokietniki, jasne wnętrze, zadbany, I właściciel w Polsce, bez wypadku, oryg. lakier, stan idealny, - 19 500 zł. Wrocław, tel. 0604/16-48-09

BMW 524 td, 1990 r., czerwony, I właściciel, wspomaganie kier., centr. zamek, el. reg. lusterka, zderzaki i lusterka w kolorze nadwozia, stan b. dobry, - 17.000 zł. Kępno, tel. 062/781-73-65, 0605/55-84-43

BMW 524 td, 1990 r., 263 tys. km, 2400 ccm, szary metalic, ABS, wspomaganie kier., el. ster. szyby i regul. lusterka i reflektory, centr. zamek, alarm + pilot, immobilizer, hak, welurowa tapicerka, sprowadzony w całości, - 15.500 zł. Legnica, tel. 076/850-12-74, 0501/42-26-18

BMW 524 td, 1990 r., 198 tys. km, 2400 ccm, turbo D, złoty metalic, centr. zamek, el. reg. lusterka, el. reg. reflektory, szyberdach, ABS, wspomaganie kier., kpl. dokumentacja, stan techn. b. dobry, - 16.800 zł. Prudnik, tel. 077/436-08-07, 0693/79-42-88

BMW 524, 1991 r., 234 tys. km, 2400 ccm, turbo D klimatyzacja, centralny zamek, szyberdach, wspomaganie kier., ABS, alarm, z pilotem, I właściciel, garażowany, bezwypadkowy, sprowadzony w całości, - 18.300 zł. Kępno, tel. 0603/39-31-25

BMW 524 td, 1991 r., 2400 ccm, TD, granatowy, model z grudnia, stan techn. idealny, wspomaganie kier., centr. zamek, el. otw. szyberdach, ABS, alum. felgi, spoiler, do poprawek lakierniczych, bez wypadku, karta pojazdu, I właściciel w Polsce, - 17 800 zł. Ostrów Wlkp., tel. 062/733-62-55, 0600/51-19-30

BMW 524 td, 1991/92 r., 200 tys. km, 2400 ccm, turbo D klimatyzacja, centr. zamek, wspomaganie kier., el. reg. lusterka, welurowa tapicerka, rozkładana tylna kanapa, - 16.200 zł. Lwówek Śląski, tel. 0502/57-44-22, 075/782-36-36

BMW 524, 1991/92 r., 160 tys. km, 2400 ccm, turbo D, kolor grafitowy metalic, w kraju od 1.5 roku, I właściciel, bez wypadku, wspomaganie, centr. zamek, szyberdach, alarm, immobilizer, el. reg. lusterka, el. reg. reflektory, RO, hak, skórzana kierownica, stan idealny, - 19.900 zł. Wałbrzych, tel. 0605/44-01-55

BMW 525, 1989 r., 251 tys. km, 2500 ccm, benzyna, inst. gaz., czarny metalic, wspomaganie kier., ABS, centr. zamek, alarm + pilot, el. otw. szyby i reg. lusterka, drewniane wykończenia, zadbany, garażowany, alum. felgi, RO z CD, hak, - 15.000 zł lub zamienię na VW Golfa III GT albo Toyotę Wałbrzych, tel. 0601/94-60-07

BMW 525 i, 1989/90 r., 2500 ccm, wtrysk, czarny metalic, stan b. dobry, wspomaganie kier., centralny zamek, ABS, szyberdach, komputer, welurowa tapicerka, alum. felgi, atrakcyjny wygląd, - 15.800 zł lub zamienię. Otmuchów, tel. 0602/52-66-74

BMW 525 i, 1989/90 r., 152 tys. km, 2500 ccm, benzyna, wtrysk, czarny metalic, sprowadzony z Niemiec, kpl. dokumentacja, nowa inst. gazowa, alarm + pilot, komputer, ekonomiczny, szyberdach, centr. zamek z pilotem, - 15.000 zł lub zamienię na pick-upa. Złoty Stok, pow. ząbkowicki, tel. 0697/29-20-90

BMW 525, 1990 r., 2500 ccm, 24V, niebieski metalic, ABS, el. otw. szyby, centr. zamek, dzielona tylna kanapa, ogrzewanie Webasto, alum. felgi 16", obniżony, karta pojazdu, bez wypadku, - 16.500 zł. Lewin Brzeski, tel. 077/412-83-65

BMW 525 i, 1991 r., 250 tys. km, 2500 ccm, 24V, inst. gaz., szary metalic, ABS, klimatyzacja, el. otw. szyby, wspomaganie kier., przyciemnione szyby z atestem, el. podgrzewane fotele, centr. zamek, alarm, immobilizer, 2 komplety kół, hak, CD, - 20.000 zł. Moszczanka, tel. 077/436-64-80, 0694/89-70-13

BMW 525 tds KOMBI, 1992 r., 2500 ccm, turbo D, bordowy metalic, automatic, klimatyzacja, el. ster. szyby i lusterka, tempomat, ABS, wspomaganie kier., hak, - 22 500 zł. Legnica, tel. 0602/48-44-43, 076/722-24-90

BMW 525 i, 1992 r., 167 tys. km, 2500 ccm, 24V, bordowy metalic, wspomaganie kier., ABS, centr. zamek, el. otw. szyby, alarm, alum. felgi, hak, el. otw. szyberdach, bez wypadku, - 19.900 zł. Wrocław, tel. 0504/60-16-01

BMW 525, 1992 r., 245 tys. km, 2500 ccm, diesel, fioletowy metalic, el. reg. lusterka, el. otw szyby, el. otw. szyberdach, centr. zamek, ABS, wspomaganie kier., welurowa tapicerka, RO, alarm, 2 kpl. kół (opony letnie i zimowe), stan b. dobry, - 22.400 zł. Dzierżoniów, tel. 074/831-79-82, 0697/19-24-65

BMW 525 tds, 1992 r., 2500 ccm, turbo D, bordowy, klimatyzacja, el. reg. lusterka, el. otw. szyby, wspomaganie kier., ABS, tempomat, hak, - 22.000 zł. Legnica, tel. 076/722-24-90, 0602/48-44-43

BMW 525 i, 1992 r., 170 tys. km, 2500 ccm, benzyna, czarny metalic, stan dobry, inst. gazowa, amortyzatory na gwarancji, - 18.000 zł. Opole, tel. 0606/83-69-45

BMW 525 i, 1992 r., 215 tys. km, 5250 ccm, 24V, wiśniowy metalic, inst. gazowa, klimatyzacja, poduszka pow., wszystkie el. dodatki, alum. felgi, szeroki grill, alarm + pilot, centr. zamek, - 21.000 zł. Strzelin, tel. 071/796-18-69, 0506/13-74-47

BMW 525 tds KOMBI, 1993 r., 185 tys. km, 2500 ccm, atramentowy metalic, wspomaganie kier., centr. zamek, ABS, ASR, el. reg. lusterka i otw. szyby, 2 szyberdachy, klimatyzacja, automatic, poduszka pow., drewniane wykończenia, welurowa tapicerka (jasna), tempomat, alarm + pilot, maska na szeroki grill, ksenonowe reflektory odpinany hak, aluminiowe felgi, stan idealny - 30.500 zł. Polanica Zdrój, tel. 074/869-04-17, 0605/72-16-99

BMW 525, 1993 r., 2500 ccm, benzyna, srebrny metalic, inst. gazowa na gwarancji, el. otw. szyby, el. reg. lusterka, el. szyberdach, centr. zamek, ABS, klimatyzacja, alarm, komputer, 2 kpl. kół (opony letnie i zimowe), RO, poduszka pow., zderzaki i lusterka w kolorze nadwozia, stan idealny, - 26.000 zł lub zamienię na Audi 80, do 12.000 zł. Wrocław, tel. 0602/32-23-36

BMW 525 tds, 1993/94 r., granatowy, pełne wyposażenie, - 30.000 zł. Jelenia Góra, tel. 0505/05-86-75

BMW 525 tds KOMBI, 1993/94 r., 2500 ccm, perłowobordowy, el. reg. lusterka, el. otw. szyby, ABS, ASR, RO, poduszka pow., komputer, szyberdach, alum. felgi, kpl. kół zimowych, zderzaki i lusterka w kolorze nadwozia, welurowa tapicerka, stan b. dobry, - 26.000 zł. Kłodzko, tel. 0603/44-53-50

BMW 525 TDS, 1994 r., 264 tys. km, 2500 ccm, granatowy metalic, bogate wyposażenie, stan idealny, - 34 000 zł. Strzegom, tel. 0603/26-20-57

BMW 525 E-34 TOURING, 1995 r., 192 tys. km, 2500 ccm, tds, niebieski metalic, 2 poduszki pow., ABS, wspomaganie kier., centr. zamek, wszystkie el. dodatki, klimatyzacja, drewniane wykończenia, welurowa tapicerka, alum. felgi 16", opony zimowe, hak odpinany, zabezp. przed kradzieżą, RO, kpl. dokumentacja, stan idealny, - 34.500 zł. Krotoszyn, tel. 0604/42-74-38

BMW 525 TD E-34, 1995 r., 210 tys. km, 2500 ccm, turbo D, 115 KM, perłowosrebrny, ABS, klimatyzacja, centr. zamek z pilotem, el. otw. szyby, el. reg. lusterka, RO, 2 poduszki pow., welurowa tapicerka, roleta, alum. felgi 16", kpl. kół zimowych, stan b. dobry, - 34 000 zł. Lubin, tel. 076/846-88-38

BMW 525 tds, 1996 r., 280 tys. km, 2500 ccm, czarny, tempomat w kierownicy, klimatyzacja, centr. zamek, el. otw. szyby, kpl. kół zimowych, pełne wyposażenie oprócz skórzanej tapicerki, stan techn. b. dobry, - 51.000 zł. Lipna, powiat żarski, tel. 0604/71-17-09, 0691/36-96-48

BMW 528 E-28, 1983 r., 350 tys. km, 2800 ccm, benzyna, inst. gaz., zielony metalic, el. reg. lusterka, szyberdach, wspomaganie kier., hak, centr. zamek, alarm, komputer, - 6.000 zł., tel. 0604/64-73-51

BMW 528 i KOMBI, 1997/98 r., 112 tys. km, 2800 ccm, benzyna, granatowy metalic, pełne wyposażenie, skórzana tapicerka, drewniane wykończenia, tempomat, 4 poduszki pow., alum. felgi, komputer, ciemne szyby, kpl. kół zimowych, atrakcyjny wygląd, - 65.500 zł. Wrocław, tel. 0601/70-76-45

BMW 530 E-34, 1988 r., 219 tys. km, 3000 ccm, benzyna, biały, 1.5 roku w kraju, I właściciel, centr. zamek, wspomaganie kier., el. reg. lusterka (podgrzewane) i szyberdach, halogeny, alum. felgi, bez wypadku, stan b. dobry, - 13.800 zł. Krotoszyn, tel. 062/725-42-44

BMW 535, 1990 r. na zachodnich tablicach - 2.100 EUR. Większyce, tel. 077/482-60-49, 0503/59-44-19

BMW 728 iA, 1979 r., 2800 ccm, niebieski metalic, centr. zamek, ABS, wspomaganie kier., el. otw. szyberdach, podgrz. siedzenia, welurowa tapicerka (niebieska), automatic, alum. felgi 15", zadbany, stan b. dobry, - 5.500 zł. Jelenia Góra, tel. 0506/77-96-51

BMW 728, 1996 r., 136 tys. km, 2800 ccm, srebrny, pełne wyposażenie oprócz skórzanej tapicerki, ASC, PDC, skrzynia biegów tiptronic, alum. felgi, RO, alarm, książka serwisowa, stan b. dobry, immobilizer, - 51.000 zł. Wrocław, tel. 071/780-59-55

BMW 728, 1996 r., 136 tys. km, 2800 ccm, benzyna klimatyzacja, ABS, 2 poduszki pow., el. reg. lusterka, el. otw. szyby, centr. zamek, wspomaganie kier., RO, alum. felgi, alarm, immobilizer, ASC, PDC, automatic, welurowa tapicerka, książka serwisowa, - 52.000 zł lub zamienię na mniejszy. Wrocław, tel. 071/780-59-55, 0503/05-12-01

BMW 728 i, 1996 r., 124 tys. km, 2800 ccm, wtrysk, srebrny metalic, 2 poduszki pow., klimatyzacja, ABS, ASC, radio + zmieniacz na 6 płyt CD, tiptronic, el. otw. szyby, centr. zamek, el. reg. lusterka, welurowa tapicerka, alum. felgi, alarm, immobilizer, funkcja antynapadu, stan idealny, - 51.900 zł lub zamienię, możliwe raty. Wrocław, tel. 0504/50-18-88

BMW 730, 1987 r., 230 tys. km, benzyna, inst. gaz., granatowy metalic, automatic, pełne wyposażenie oprócz klimatyzacji i skórzanej tapicerki, zadbany, bez wypadku, stan idealny, - 13.900 zł lub zamienię na inny sportowy. Kłodzko, tel. 0693/12-16-34

BMW 730 iA, 1987/97 r., 3000 ccm, inst. gaz., jasnoniebieski metalic, skórzana tapicerka, ABS, hak holowniczy, el. ster. szyby i szyberdach z funkcją domykania, automatic, ksenonowe reflektory, obniżony, przyciemniane szyby, roleta bagażnika, kpl. dokumentacja, składak z 1997 r., stan b. dobry, - 12.500 zł. Jelenia Góra, tel. 0506/77-96-51

BMW 730, 1988/89 r., 240 tys. km, 3000 ccm, benzyna, inst. gaz., bordowy metalic, nowa instalacja gazowa z komputerem, szyberdach, ABS, el. fotele, roleta bagażnika, alum. felgi, automatic, welurowa tapicerka, karta pojazdu, od roku w kraju, stan idealny, - 17.600 zł lub zamienię na tańszy. Jasień, pow. żarski, tel. 0604/14-90-58

BMW 730 i E-32, 1988/94 r., 3000 ccm, benzyna, czarny, alum. felgi 15", inst. gazowa, skórzana tapicerka, pełne wyposażenie elektr. oprócz klimatyzacji, nowe klocki i tarcze hamulcowe, szyberdach, hak, - 14.500 zł. Wrocław, tel. 071/787-32-75, 0506/04-89-01

BMW 730, 1990 r., 3000 ccm, benzyna, inst. gaz. klimatyzacja, el. otw. szyby i szyberdach, - 14.300 zł. Niemodlin, powiat opolski, tel. 0604/39-04-33

BMW 730, 1992 r., 3000 ccm, benzyna, inst. gaz., biały, 2 poduszki pow., centr. zamek + pilot, el. otw. szyby, ABS, alum. felgi, atrakcyjny wygląd, - 20.500 zł. Krosno Odrzańskie, tel. 068/383-57-89, 0605/03-83-61

BMW 730, 1992 r., 333 tys. km, 3000 ccm, benzyna, inst. gaz., czarny metalic, klimatyzacja, ABS, centr. zamek, alum. felgi, ciemne szyby, wspomaganie kier., skórzana tapicerka, podgrz. siedzenia, el. reg. lusterka, el. otw. szyby, alarm + pilot, atrakcyjny wygląd, - 19.900 zł lub zamienię na tańszy. Wisznia Mała, powiat trzebnicki, tel. 071/312-42-50

BMW 730, 1993 r., 230 tys. km, czarny metalic, klimatyzacja, alum. felgi, 4 el. otw. szyby, wspomaganie, ABS, centr. zamek z domykaniem szyb, RO, szeroki grill, skórzana tapicerka, - 26.000 zł lub zamienię. Wrocław, tel. 0505/11-03-35

BMW 732, 1985 r., 3200 ccm, benzyna, inst. gaz., biały, alum. felgi, - 7.800 zł lub zamienię. Trzebnica, tel. 0502/77-91-87

BMW 735, 1988 r. pełne wyposażenie, inst. gazowa, 2 kpl. kół (opony letnie i zimowe), - 16.500 zł. Gostyń, tel. 0501/46-52-76

BMW 735 i, 1989 r., 3500 ccm, benzyna, grafitowy metalic, pełne wyposażenie el., drewniane wykończenia, welurowa tapicerka, - 13.900 zł. Wrocław, tel. 0507/29-56-10

BMW 735, 1990/91 r., 3500 ccm, benzyna, inst. gaz., czarny metalic, ABS, centr. zamek, klimatyzacja, szyberdach, skórzana tapicerka, pełne wyposażenie el., aluminiowe felgi, komputer, wspomaganie kier., bez wypadku, halogeny, RO + głośniki, stan b. dobry, - 19.800 zł. Bolesławiec, tel. 0508/30-61-88

BMW 735, 1991 r., 300 tys. km, 3500 ccm, benzyna, inst. gaz., grafitowy, pełne wyposażenie, szeroki grill, zadbany, - 19.000 zł., tel. 0607/05-71-31

BMW 735 i, 1991 r., 262 tys. km, 3500 ccm, benzyna, inst. gaz., ciemnozielony metalic, pełne wyposażenie, skórzana tapicerka, ABS, ASC, PDC, komputer, kodowany zapłon, alarm, oznakowany, domykanie szyb i dachu, RO, 6 głośników, tempomat, drewniane dodatki, 2 komplety kół, kpl. dokumentacja, - 17.900 zł lub zamienię na inny, np. Renault Safrane. Wrocław, tel. 071/332-41-34, 0695/20-56-60

BMW 735 i, 1991 r., 260 tys. km, 3500 ccm, benzyna, srebrny, pełne wyposażenie, welurowa tapicerka, drewniane wykończenia, alarm, pilot, automatic, - 16.000 zł. Wrocław, tel. 0501/48-57-40

BMW 735, 1998 r., 220 tys. km, czarny metalic, I właściciel, bez wypadku, alum. felgi, skrzynia biegów tiptronic, pełne wyposażenie, - 69.000 zł. Głogów, tel. 0600/04-62-73

BMW 740 IA E-38, 1995 r., szary metalic, skórzana tapicerka, nawigacja sat., TV, el. regul. fotele, ksenonowe reflektory, podgrz. siedzenia, PDC, ASC, automatic, klimatronic, - 52.500 zł. Wrocław, tel. 0606/78-66-06

BMW 750, 1987 r., 5000 ccm, benzyna, inst. gaz., bordowy metalic, pełne wyposażenie, do małych poprawek lakierniczych, - 18.000 zł. Rawicz, tel. 0609/66-00-24

BMW 750, 1988 r., 150 tys. km, 5000 ccm, benzyna, grafitowy, pełne wyposażenie, alum. felgi z szerokim rantem, kpl opon zimowych, ASD, stan b. dobry, - 21.000 zł. Świebodzice, tel. 0604/34-23-02

BMW 750, 1991 r., 5000 ccm, benzyna, inst. gaz., ciemnogranatowy metalic, pełne wyposażenie, 2 kpl. kół (opony letnie i zimowe), ciemne szyby, - 21.000 zł. Konin, tel. 0608/09-79-53

CADILLAC

- **CADILLAC DE VILLE, 1997 r., 4600 ccm, czarny, pełne wyposażenie prezydenckie, automatic, skórzana tapicerka, el. reg. lusterka, ciemne szyby, podgrzewane fotele, el. reg. fotel, alarm kodowany, ABS, centr. zamek, ESP, klimatyzacja, adres ogłoszenia w internecie: http://wkz.pop.pl, nr. TG0103. Legnica, tel. 076/8562248, 0697/330680 W84050194**

CHEVROLET

KUPIĘ KAŻDE AUTO AMERYKAŃSKIE 0602 33 9000
OP040028

CHEVROLET BERETTA GTV, 1988 r., 2800 ccm, V6, inst. gazowa, żółty, automatic, el. otw. szyby, centr. zamek, sportowy wygląd, opony zimowe i letnie, spoilery, stan b. dobry, - 8.400 zł. Twardogóra, powiat oleśnicki, tel. 0601/05-43-89, 0605/31-43-96

CHEVROLET LUMINA, 1990 r., 200 tys. km, 3100 ccm, benzyna, inst. gaz., szary metalic, 7-osobowy, klimatyzacja, tempomat, hak, wspomaganie kier., alum. felgi, el. otw. szyby, przyciemnione szyby, stan techniczny b. dobry, - 15.600 zł. Lubin, tel. 076/846-74-37, 0502/35-51-47

KUPIĘ KAŻDE AUTO AMERYKAŃSKIE 0601-77-87-40
OP024075

CHEVROLET LUMINA, 1990 r., 3000 ccm, benzyna, inst. gaz., biały, alum. felgi, centr. zamek, klimatyzacja, RO, automatic, atrakcyjny wygląd, - 13.500 zł. Wrocław, tel. 0505/18-29-56, 0506/94-72-19

CHRYSLER

- **CHRYSLER DODGE, PLYMOUTH VOYAGER, 1986/95 r. skupujemy vany całe i rozbite, gotówka, wszystkie części, sprzedaż wysyłkowa. Dzierżoniów, tel. 074/832-07-57, 0507/12-98-50, 0504/09-26-64 W02004334**

SERWIS-SKLEP
USA
-naprawa automatycznych skrzyń biegów
-części nowe i używane
-termin realizacji od 3-7 dni
WROCŁAW, UL. WIERZCHOWICKA 3
tel. 352 86 38, 0-507 049 989
OP030082

CHRYSLER NEON, 1995/96 r., 185 tys. km, 2000 ccm, benzyna, zielony metalic, ABS, 2 poduszki pow., el. reg. lusterka, el. otw. szyby, centr. zamek, alarm + pilot, RO, alum. felgi, stan b. dobry, - 13.400 zł. Wrocław, tel. 0602/61-93-40

CHRYSLER NEON, 1996 r., 185 tys. km, 2000 ccm, benzyna, zielony metalic, ABS, 2 poduszki pow., el. otw. szyby, el. reg. lusterka, wspomaganie kier., alarm, centr. zamek, RO, 5-biegowy, halogeny, alum. felgi, atrakcyjny wygląd, stan b. dobry, - 12.900 zł. Wrocław, tel. 0602/61-93-40

CHRYSLER STRATUS, 1997 r., 110 tys. km, 2000 ccm, benzyna, granatowy metalic, pełne wyposażenie oprócz skórzanej tapicerki + opony letnie, stan idealny, - 27.000 zł. Wrocław, tel. 0506/60-54-08

CHRYSLER TOWN & COUNTRY, 1996/97 r., 194 tys. km, 3800 ccm, benzyna V6, zielony metalic, pełne wyposażenie+skórzana tapicerka, zimowe opony, 800 kg ładowności+4 osoby, - 41.000 zł. Wrocław, tel. 0603/76-58-25 (zdjęcia do tej oferty można zobaczyć w internecie pod numerem - A01614 http://wkz.autogielda.com.pl)

CHRYSLER VOYAGER, 1991 r., 2500 ccm, benzyna inst. gazowa, - 11.000 zł lub zamienię na samochód 9-osobowy lub zwykły osobowy. Radków, tel. 074/872-61-00, 0606/23-68-21

CHRYSLER VOYAGER VAN, 1992 r., 155 tys. km, 3000 ccm, V6, srebrny metalic, klimatyzacja, welurowa tapicerka, instalacja gazowa, centr. zamek, alarm + pilot, poduszka pow., 2 komplety felg aluminiowych, oznakowany, 7-osobowy, zadbany, - 17.000 zł lub zamienię na inny do 10.000 zł. Jawor, tel. 0609/68-72-34

CHRYSLER VOYAGER, 1997 r., 260 tys. km, 2500 ccm, turbo D, zielony metalic, pełne wyposażenie, zarejestrowany jako dostawczy, 7-osobowy, kupiony w salonie, stan techn. dobry, - 35.000 zł lub zamienię na mniejszy, kombi. Brzeg, tel. 0604/06-14-98

CITROEN

- **ABSOLUTNIE KUPIĘ CITROENA , KUPIĘ CITROENA, KUPIĘ CITROENA, KUPIĘ CITROENA, KUPIĘ CITROENA, KUPIĘ CITROENA, KUPIĘ CITROENA. Kupujemy auta całe, po wypadku, do remontu, po 1988 r. i inne marki również, płacimy najwięcej. ., tel. 0605/35-26-21, 0602/17-81-61 W01007994**

CITROEN AX, 1990/91 r., 121 tys. km, 1100 ccm, wtrysk, czerwony metalic, 5-biegowy, szyberdach, welurowa tapicerka, zderzaki w kolorze nadwozia, RO, hak, tylne szyby uchylane, I właściciel, oryg. lakier, po przeglądzie, kpl. dokumentacja, rok w kraju, serwisowany, nowe opony, stan idealny, - 6.900 zł, możliwe raty przez komis. Bolesławiec, tel. 0604/39-33-96

CITROEN AX, 1992/93 r., 1100 ccm, benzyna, grafitowy metalic, 3-drzwiowy, 5-biegowy, welurowa tapicerka, nowy model, garażowany, stan idealny, - 8.900 zł lub zamienię. Świdnica, tel. 0601/67-21-85

CITROEN AX, 1993 r., 148 tys. km, 1400 ccm, diesel, czarny, 3-drzwiowy, po wymianie paska rozrządu, nowe opony, - 8.200 zł. Legnica, tel. 076/721-98-79

CITROEN AX, 1993 r., 953 ccm, benzyna, biały, 3-drzwiowy, uchylne tylne szyby, garażowany, I właściciel, hak, nowe sprzęgło i docisk, udokum. pochodzenie, - 8.200 zł lub zamienię. Olszyna, tel. 075/721-21-52

- **CITROEN AX, 1994 r., 1000 ccm, wtrysk 5-drzwiowy, różne części blacharskie i mechaniczne z demontażu, wysyłka cały kraj. Wolsztyn, tel. 0604/67-93-75, 068/347-13-89 W01015544**

CITROEN BX, 1987 r., 318 tys. km, 1900 ccm, TRD, grafitowy metalic, pełne wyposażenie el., skórzana tapicerka, centr. zamek, wspomaganie kier., klimatyzacja, szyberdach, - 6.000 zł. Brzeg, tel. 0602/69-64-07 po godz. 16.30

CITROEN BX 14 RE, 1988 r., 220 tys. km, 1351 ccm, benzyna, inst. gaz., biały, alarm, centralny zamek, - 4.500 zł. Opole, tel. 077/466-15-75

CITROEN BX KOMBI, 1988 r., 153 tys. km, 1600 ccm, benzyna, srebrny, centr. zamek, wspomaganie kier., el. otw. szyby, klimatyzacja, ABS, welurowa tapicerka, relingi dachowe, hak, po wymianie tarcz i klocków hamulcowych i płynów, stan idealny, - 7.900 zł. Bolesławiec, tel. 0606/43-41-03

CITROEN BX RE, 1988 r., 1400 ccm, benzyna, biały, w ciągłej eksploatacji, ważny przegląd, kpl. dokumentacja, stan dobry, - 4.200 zł. Wrocław, tel. 071/348-34-78

CITROEN BX, 1989 r., 1900 ccm, srebrny metalic, centralny zamek, el. otw. szyby i szyberdach, komputer, brak przeglądu i OC, sprowadzony w całości, - 3.500 zł. Wrocław, tel. 071/349-23-05, 0502/32-40-77

CITROEN BX, 1990 r., 180 tys. km, 1600 ccm, benzyna, inst. gaz., szary metalic, zarejestrowany do 01.2005 r., 2-letnia inst. gazowa, po remoncie blacharki, silnika i zawieszenia, stan b. dobry, 5-biegowy, el. otw. szyby, wspomaganie kier., centr. zamek, sprowadzony w całości, garażowany, zadbany, - 5.300 zł. Wrocław, tel. 0505/47-99-55

CITROEN BX, 1991 r., 1900 ccm, turbo D pełne wyposażenie oprócz skórzanej tapicerki, na zachodnich tablicach, - 3.400 zł. Jelenia Góra, tel. 0601/68-59-13

CITROEN C3, 2003 r., 1100 ccm, perłowomorski, model z września, 1.600 km, 5-drzwiowy, RO + CD, 4 poduszki pow., centr. zamek + pilot, wspomaganie kier., ABS, klimatyzacja, - 32.900 zł lub zamienię. Kalisz, tel. 0692/24-55-40

CITROEN C5 EXCLUSIVE, 2002 r., 14 tys. km, 2000 ccm, benzyna, granatowy metalic, skrzynia biegów tiptronik, skórzana tapicerka, climatronic, wszystkie el. dodatki, - 65 000 zł. Leszno, tel. 0608/44-70-54

CITROEN C8, 2002 r., 27 tys. km, grafitowy metalic, kupiony w salonie, I właściciel, pełne wyposażenie, - 97.000 zł. Miękinia, tel. 071/317-82-45 do godz. 17, 071/317-81-38 po godz. 17

CITROEN CX, 1982 r., 140 tys. km, 2500 ccm, diesel, biały, stan silnika b. dobry, nadwozie w stanie dobrym, brak OC, - 1.800 zł. Jelenia Góra, tel. 0606/81-87-01

CITROEN EVASION, 1996 r., 188 tys. km, 2000 ccm, benzyna, inst. gaz., szary metalic, poduszka pow., klimatyzacja, centr. zamek, wspomaganie kier., zadbany, - 32.000 zł. Jawor, tel. 0602/35-95-53

CITROEN EVASION, 1997 r., 185 tys. km, 2000 ccm, benzyna, inst. gaz., szary metalic, pełne wyposażenie oprócz skórzanej tapicerki, - 37.000 zł. Namysłów, tel. 0604/52-41-34

CITROEN SAXO, 1996 r., 85 tys. km, 1500 ccm, diesel, zielony metalic, wspomaganie kier., el. reg. szyby, centr. zamek, tylne szyby uchylane, - 16.900 zł. Prudnik, tel. 0604/60-81-13

CITROEN SAXO, 1997 r., 58 tys. km, 1100 ccm, benzyna, złoty metalic, 2 poduszki pow., wspomaganie kier., alarm + pilot, centr. zamek, immobilizer, el. otw. szyby, 5-drzwiowy, oznakowany, zderzaki i lusterka w kolorze nadwozia, stan idealny, - 17.200 zł. Częstochowa, tel. 034/321-81-89, 0502/44-12-87

CITROEN SAXO, 1997 r., 68 tys. km, 1100 ccm alarm, zderzaki w kolorze nadwozia, tylne szyby uchylane, kupiony w salonie w Polsce, kpl. dokumentacja, serwisowany w ASO, stan idealny, - 15.300 zł. Kośmidry, tel. 0606/47-13-14

CITROEN SAXO, 1997/98 r., 21 tys. km, 1000 ccm, benzyna, błękitny metalic, I właściciel, oryg. przebieg, 2 poduszki pow., zadbany, el. reg. reflektory, garażowany, - 16.900 zł. Nysa, tel. 0602/71-89-33

CITROEN SAXO VTS SPORT, 2002 r., 16 tys. km, 1400 ccm, benzyna, 75 KM, czarny, immobilizer, atermiczne szyby, el. otwierane, centr. zamek, białe zegary, inne dodatki, zarejestrowany, - 29.000 zł. Jelenia Góra, tel. 075/643-96-66, 0502/55-90-51

CITROEN XANTIA, 1994 r., 150 tys. km, 2000 ccm, zielony metalic, wspomaganie kier., ABS, el. otw. szyby i reg. lusterka, welurowa tapicerka, RO Pioneer z CD, blokada skrzyni biegów, centr. zamek, alarm + pilot, kpl. kół zimowych, - 13.000 zł lub zamienię. Nysa, tel. 077/433-62-77, 0603/66-57-02

CITROEN XANTIA, 1995 r., 215 tys. km, 1900 ccm, diesel, biały, centr. zamek, el. otw. szyby, wspomaganie kier., RO, immo-

STREBER AUTO-PARTS
CZEŚCI DO SAMOCHODÓW Z USA
PRZEDSTAWICIEL FIRMY CROWN AUTOMOTIVE SALES CO.INC.
SPECJALIZACJA
OP034206
JEEP-CHRYSLER
Wrocław, Pl.Konstytucji 3-go Maja 8 tel.071/792 60 82, 343 22 59, 501 592 634 streber@autousa.pl

bilizer, welurowa tapicerka, stan techn. b. dobry, - 18.700 zł. Brzeg, tel. 0508/38-56-13, 0503/08-32-68

CITROEN XANTIA, 1995 r., 166 tys. km, 1800 ccm, benzyna, srebrny metalic, ABS, poduszka pow., RO, wspomaganie kier., centr. zamek, el. reg. lusterka, el. otw. szyby, el. reg. reflektory, stan b. dobry, - 16.500 zł. Dalborowice, powiat oleśnicki, tel. 062/785-94-95, 0604/27-78-61

CITROEN XANTIA, 1995 r., 150 tys. km, 2000 ccm, wtrysk, 16V, 130 KM, ciemnozielony metalic, inst. gazowa, butla w miejscu koła zapas., ABS, automatyczna klimatyzacja, poduszka pow. kierowcy, skórzana kierownica, el. otw. szyby (4), el. reg. i podgrz. lusterka, centr. zamek + pilot, immobilizer, halogeny, hak, welurowa tapic., kubełkowe fotele, - 21.500 zł. Lubomierz, tel. 075/783-30-95

CITROEN XANTIA, 1997 r., 1800 ccm, granatowy, wspomaganie, centralny zamek, klimatyzacja, el. otw. szyby, alarm, immobilizer, welurowa tapicerka, RO, - 20.000 zł. Jelenia Góra, tel. 075/641-40-51, 075/641-94-43

CITROEN XM, 1992 r., 2100 ccm, turbo D, granatowy, el. otw. szyby i szyberdach, centr. zamek, wspomaganie kier., hak, welurowa tapicerka, stan b. dobry, - 4 900 zł. Sieradz, tel. 0609/35-67-58

CITROEN XM, 1992 r., 3000 ccm, V6, szary metalic, wspomaganie kier., el. otw. szyby, el. regul. fotele, - 10.900 zł. Wrocław, tel. 0606/78-66-06

CITROEN XM, 1992/93 r., 260 tys. km, 2100 ccm, 12V, wiśniowy metalic, ABS, hak, centr. zamek, alarm + pilot, wspomaganie kier., el. otw. szyby, szyberdach oraz reg. lusterka, welurowa tapicerka, komputer, intercooler, kpl. opon letnich i zimowych, alum. felgi, tylna żaluzja, garażowany, atrakcyjny wygląd, w ciągłej ekspl., - 15.300 zł. Kłodzko, tel. 074/867-76-47

CITROEN XM, 1993 r., 3000 ccm, V6, czarny metalic, pełne wyposażenie elektryczne, klimatyzacja, skórzana tapicerka, stan idealny, na zachodnich tablicach, - 3.500 zł. Wrocław, tel. 0603/98-25-41

CITROEN XM, 1998 r., 63 tys. km, 2000 ccm, turbo benzyna, grafitowy, wszystkie el. dodatki, ABS, klimatronic, kpl. opon zimowych, - 25.000 zł. Sulechów, tel. 0607/09-75-00

CITROEN XM, 1999 r., 2000 ccm, benzyna, 16V, granatowy, pełne wyposażenie oprócz skórzanej tapicerki, - 38.000 zł. Karpacz, tel. 075/761-89-04, 0503/16-24-40

CITROEN XSARA, 1998 r., 43 tys. km, 1600 ccm, benzyna, zielony metalic, 5-drzwiowy, ABS, el. otw szyby, el. reg. lusterka, centr. zamek, alarm + pilot, poduszka pow., welurowa tapicerka, wspomaganie kier., regulowana kierownica, alum. felgi, RO z CD, kupiony w salonie, I właściciel, garażowany, - 25 500 zł Legnica, tel. 076/862-15-78

CITROEN XSARA COUPE, 1998 r., 78 tys. km, 1800 ccm, benzyna, granatowy, alum. felgi, klimatyzacja, welurowa tapicerka, el. otw. szyby, el. reg. lusterka, dzielona tylna kanapa, ciemne szyby, I właściciel, opony zimowe, garażowany, stan idealny, - 32.000 zł. Zielona Góra, tel. 075/764-89-44

CITROEN XSARA COUPE, 1999 r., 142 tys. km, 1900 ccm, TDI, biały, 3-drzwiowy, ABS, centr. zamek, wspomaganie kier., 4 poduszki pow., el. otw. szyby, immobilizer, - 23.500 zł. Cichów, powiat turecki, tel. 0604/95-74-93

CITROEN XSARA, 1999 r., 78 tys. km, 1600 ccm, ciemnozielony metalic, 5-drzwiowy, RO, ABS, wspomaganie kier., centr. zamek, alarm + pilot, el. otw szyby, el. reg. lusterka, immobilizer, alum. felgi, 4 zagłówki, 2 poduszki pow., zadbany, stan b. dobry, reg. fotel kierowcy, - 23.800 zł. Iłowa, tel. 068/377-41-21, 0695/41-65-64

CITROEN XSARA, 1999 r., 65 tys. km, 1600 ccm, wtrysk, bordowy metalic, kupiony w salonie, bez wypadku, pełne wyposażenie oprócz klimatyzacji, stan idealny, - 26.800 zł. Wrocław, tel. 0605/39-52-11

CITROEN XSARA KOMBI, 2000 r., 97 tys. km, 2000 ccm, HDi, błękitny metalic, 4 poduszki pow., ABS, RO, CD, II właściciel, bez wypadku, alarm, centr. zamek, el. otw. szyby, immobilizer, wspomaganie kier., - 38.000 zł. Bogatynia, pow. zgorzelecki, tel. 0693/37-48-66

CITROEN XSARA PICASSO, 2000 r., 20 tys. km, 2000 ccm, HDI, srebrny metalic, alarm, centr. zamek, serwo, ABS, el. reg. lusterka, el. otw. szyby, immobilizer, klimatyzacja, radio, 3 poduszki pow., - 48 500 zł. Wrocław, tel. 071/336-99-00 w godz. 9-18, 0507/55-64-48

CITROEN XSARA II, 2000/01 r., 1400 ccm, benzyna, 16V, zielony metalic, wspomaganie kier., centr. zamek, el. otw. szyby, immobilizer, zagłówki, 4 poduszki pow., 5-drzwiowy, RO, kupiony w salonie, książka serwisowa, stan idealny, - 30.900 zł. Chojnów, tel. 076/818-65-04, 0606/89-64-05

CITROEN XSARA, 2001 r., 50 tys. km, 2000 ccm, HDI, srebrny metalic, klimatyzacja, skórzana tapicerka, nawigacja sat., el. otw. szyby, sensor deszczu, el. reg. lusterka, alum. felgi, komputer, - 37 000 zł. Babkowice, powiat gostyński, tel. 0693/84-81-55

CITROEN XSARA II EXCLUSIVE, 2001 r., 31 tys. km, 2000 ccm, HDi, niebieski metalic, 5-drzwiowy, centr. zamek, el. otw. szyby i reg. lusterka, immobilizer, pilot, 4 poduszki pow., ABS, komputer, klimatyzacja, RO + CD + sterowanie w kierownicy, drewniane wykończenia, - 39.900 zł. Odolanów, tel. 062/733-22-90 wieczorem

CITROEN XSARA PICASSO, 2001 r., 80 tys. km, 2000 ccm, HDI, grafitowy, pełne wyposażenie oprócz skórzanej tapicerki, - 50.000 zł lub zamienię na tańszy. Wałbrzych, tel. 0508/13-91-99

CITROEN XSARA, 2001 r., 37 tys. km, 1400 ccm, 16V, lila metalic, I właściciel, kupiony w salonie w kraju, centr. zamek + pilot, immobilizer, el. otw. szyby, garażowany, bez wypadku, stan idealny, - 34.900 zł. Wałbrzych, tel. 0601/15-57-27

CITROEN XSARA, 2001/02 r., 38 tys. km, 2000 ccm, HDi, srebrny metalic, klimatyzacja, ABS, 4 poduszki pow., RO z CD, centr. zamek, alarm + pilot, welurowa tapicerka, bez wypadku, wszystkie el. dodatki, - 33.500 zł. Torzym, tel. 068/341-38-49, 0608/87-93-27

CITROEN XSARA PICASSO, 2002/03 r., 22 tys. km, 1800 ccm, 16V, benzyna, ciemnografitowy, wspomaganie kier., immobilizer, centr. zamek + pilot, klimatronic, komputer, ABS, 4 poduszki pow., el. otw. szyby i reg. lusterka, RO CD + 6 głośników, halogeny, reg. kierownica, garażowany, I właściciel; - 55.500 zł. Zgorzelec, tel. 075/775-03-64, 0606/75-42-08

CITROEN ZX, 1992 r., 150 tys. km, 1400 ccm, bordowy, regulowana kierownica, dzielona kanapa, światła przeciwmgielne, zadbany, - 8.000 zł. Wąsosz, powiat górowski, tel. 0693/75-90-68

CITROEN ZX VOLCANE, 1992 r., 125 tys. km, 1905 ccm, benzyna, 130 KM, srebrny metalic, 5-drzwiowy, el. otw. szyby, el. reg. lusterka, welurowa tapicerka, kubełkowe fotele, centr. zamek, zderzaki i lusterka w kolorze nadwozia, wspomaganie kier., wersja limitowana, faktura zakupu, I właściciel, - 10.900 zł. Bolesławiec, tel. 075/644-48-60, 0693/39-22-49

CITROEN ZX, 1992 r., 107 tys. km, 1900 ccm, benzyna, czarny, 5-drzwiowy, wspomaganie kier., szyberdach, centr. zamek, ABS, - 10.000 zł. Góra, tel. 065/543-33-02

CITROEN ZX, 1992 r., 100 tys. km, 1400 ccm, benzyna, zielony, katalizator, sprowadzony w całości, II właściciel, 5-drzwiowy, kpl. dokumentacja, alarm + pilot, stan b. dobry, - 10.900 zł lub zamienię, możliwe raty. Legnica, tel. 0605/28-37-83

CITROEN ZX, 1992/93 r., 1400 ccm, benzyna, czerwony, 5-drzwiowy, 5-biegowy, RO, zderzaki w kolorze nadwozia, garażowany, stan idealny, - 10.800 zł lub zamienię. Świdnica, tel. 0601/57-86-65

CITROEN ZX, 1993 r., 140 tys. km, 2000 ccm, wtrysk, 16V, 150 KM, zielony metalic, wersja sportowa, 3-drzwiowy, wspomaganie kier., centr. zamek, el. otw. szyby i reg. lusterka, welurowa tapicerka, alum. felgi, spoilery, - 11.500 zł. Jarocin, tel. 062/749-62-88, 0502/54-74-94

CITROEN ZX KOMBI, 1995 r., 120 tys. km, 1400 ccm, czerwony, relingi dachowe, kupiony w salonie, roleta bagażnika, garażowany, - 12.900 zł lub zamienię, możliwe raty. Legnica, tel. 0605/28-37-83

CITROEN ZX KOMBI, 1995 r., 88 tys. km, 1400 ccm bez wypadku, miesiąc w Polsce, - 14.200 zł. Zielona Góra, tel. 068/363-66-61, 0604/81-76-34

CITROEN ZX, 1996 r., 1600 ccm, benzyna, metalic, centr. zamek, el. otw. szyby, alarm, RO, stan b. dobry, - 13.900 zł. Wrocław, tel. 071/799-85-00, 0697/23-36-62

CITROEN ZX, 1996 r., 121 tys. km, 1400 ccm, benzyna, grafitowy metalic, centr. zamek, el. otw. szyby, 3-drzwiowy, - 13 900 zł. Wrocław, tel. 071/799-85-00, 0604/95-93-70

DACIA

DACIA 1300, 1983 r., zielony, nowy akumulator (gwarancja), stan b. dobry, - 550 zł. Boguszów-Gorce, tel. 074/844-09-01, 0608/05-19-97

DACIA 1310A, 1990 r., 120 tys. km, 1300 ccm, benzyna, inst. gaz., biały, RO, silnik idealny, I rej. w 1991 r., do drobnych poprawek blacharsko-lakierniczych, - 1.500 zł. Wrocław, tel. 0602/27-79-70

DACIA 1300, 1990 r., 1289 ccm, piaskowy, przegląd do 06 2004 r., inst. gazowa, nowa pompa wody, stan dobry, w ciągłej eksploatacji, opony zimowe, hak, - 1.900 zł. Bielawa, tel. 074/833-92-46 po godz. 15

DAEWOO

ABSOLUTNIE KUPIĘ DAEWOO, KUPIĘ DAEWOO, KUPIĘ DAEWOO, KUPIĘ DAEWOO, KUPIĘ DAEWOO, KUPIĘ DAEWOO, KUPIĘ DAEWOO. Kupujemy auta całe, po wypadku, do remontu, po 1988 r. i inne marki również, płacimy najwięcej, tel. 0605/35-26-21, 0602/17-81-61 W01007984

DAEWOO ESPERO, 1996 r., 105 tys. km, 1500 ccm, 16V, wiśniowy metalic, centr. zamek, el. otw. szyby, el. reg. lusterka, el. reg. reflektory, klimatyzacja, halogeny, zderzaki i lusterka w kolorze nadwozia, - 13.500 zł lub zamienię na Fiata Cinquecento lub Seicento. Wrocław, tel. 071/341-40-77 po godz. 9, 071/330-19-29 do godz. 9, 0608/84-46-03

DAEWOO ESPERO GLX, 1996/97 r., 1500 ccm, 16V, zielony metalic, wspomaganie kier., centr. zamek, el. otw. szyby, el reg lusterka, RO, I właściciel, kupiony w salonie w Polsce, zadbany, garażowany, stan techn. b. dobry, - 13.200 zł lub zamienię. Nowa Sól, tel. 0601/58-17-64, 0607/04-97-71

DAEWOO ESPERO, 1997 r., 100 tys. km, 1500 ccm, 16V, biały, pełne wyposażenie el., bogate wyposażenie, wspomaganie kier., blokada skrzyni biegów, stan techn. b. dobry, alarm + pilot, - 13.800 zł. Kłodzko, tel. 074/647-66-71, 074/867-77-39

DAEWOO ESPERO, 1997 r., 73 tys. km, 1500 ccm, 16V, bordowy metalic, centr. zamek, wspomaganie kier., el. otw. szyby, el. reg. lusterka, el. regul. fotel kierowcy, RO, alarm, welurowa tapicerka, I właściciel, serwisowany, stan b. dobry, - 16.950 zł. Wrocław, tel. 071/359-11-51

DAEWOO ESPERO, 1997/98 r., 70 tys. km, 1500 ccm, 16V, srebrny metalic, wspomaganie kier., ABS, centr. zamek, bez wypadku, garażowany, stan idealny, - 14.500 zł. Bolesławiec, tel. 0601/88-45-57

DAEWOO LANOS SEDAN, 1997 r., 80 tys. km, 1500 ccm, katalizator, czerwony, stan techn. b. dobry, kupiony w salonie, 4-drzwiowy, - 13.600 zł. Nowa Sól, tel. 068/458-82-83, 0602/22-35-84

DAEWOO LANOS SEDAN, 1997 r., 60 tys. km, 1500 ccm, benzyna, czerwony, II właściciel, alarm, zadbany, stan techn. b. dobry, - 15.200 zł. Wrocław, tel. 0504/06-20-31

DAEWOO LANOS SEDAN, 1997/98 r., 1500 ccm, benzyna, zielony metalic, kupiony w salonie, I rejestracja w 1998 r., bez wypadku, zderzaki w kolorze nadwozia, garażowany, stan idealny, - 18.200 zł lub zamienię. Świdnica, tel. 0602/17-81-61

D. J. Parts - Hurtownia i Sklep Motoryzacyjny

DAEWOO - FSO

Wrocław, ul. Strzegomska 148

tel./fax 071/374-04-72, 0-601 613 218

djparts@djparts.ig.pl

OP031506

DAEWOO LANOS, 1998 r., 66 tys. km, 1500 ccm, srebrny metalic, poduszka pow., wspomaganie kier., blokada skrzyni biegów, RO, bez wypadku, I właściciel, kupiony w salonie, - 15.500 zł. Nysa, tel. 0601/91-36-58 W01015884

DAEWOO LANOS, 1998 r., 92 tys. km, 1500 ccm, biały, wspomaganie kier., alarm + centralny zamek, immobilizer, bez wypadku, stan dobry, - 14.500 zł. Wrocław, tel. 0502/40-58-83, 0606/13-02-39

DAEWOO LANOS, 1998 r., wiśniowy metalic, z kratką, - 15.000 zł., tel. 0600/43-49-51

DAEWOO LANOS, 1998 r., 80 tys. km, 1500 ccm, kolor srebrny metalic, bez wypadku, I właściciel, 5-drzwiowy, kpl. dokumentacja, garażowany, stan b. dobry, - 14 900 zł. Drogoszowice, tel. 071/315-13-47

DAEWOO LANOS SEDAN, 1998 r., 74 tys. km, 1500 ccm, benzyna, czerwony, wspomaganie kier., centr. zamek, obrotomierz, el. otw. szyby, halogeny, hak holowniczy, alarm, welurowa tapicerka, kupiony w salonie w Polsce, kpl. dokumentacja, stan b. dobry, - 15.900 zł lub zamienię na tańszy. Gryfów Śląski, tel. 075/781-12-09, 0600/43-68-45

DAEWOO LANOS, 1998 r., 150 tys. km, 1500 ccm, niebieski metalic, wspomaganie kier., RO, - 16.500 zł Kalisz, tel. 062/753-05-79

DAEWOO LANOS SEDAN, 1998 r., 150 tys. km, 1600 ccm, 16V, niebieski metalic, 2 poduszki pow., immobilizer, blokada skrzyni biegów, ABS, klimatyzacja, wspomaganie kier., el. otw. szyby, el. reg. lusterka, - 16.500 zł. Ludwikowice, tel. 074/871-65-45, 0508/08-48-55

DAEWOO LANOS, 1998 r., 91 tys. km, 1500 ccm, benzyna, zielony metalic, wspomaganie kier., RO, alarm, kupiony w salonie, książka serwisowa, - 18.600 zł. Opole, tel. 077/455-63-07

DAEWOO LANOS SEDAN, 1998 r., 60 tys. km, 1500 ccm, wtrysk, zielony metalic, el. otw. szyby, kupiony w salonie, książka serwisowa, centr. zamek, blokada skrzyni biegów, immobilizer, zadbany, stan b. dobry, - 15.400 zł. Rawicz, tel. 0696/13-95-29

DAEWOO LANOS, 1998 r., 86 tys. km, 1500 ccm, wtrysk, czerwony, 5-drzwiowy, kupiony w salonie, książka serwisowa, centr. zamek, el. reg. reflektory, zadbany, stan b. dobry, - 15.600 zł. Rawicz, tel. 0501/09-88-57

DAEWOO LANOS SEDAN, 1998 r., 69 tys. km, 1500 ccm, bordowy metalic, I właściciel, wspomaganie kier., centr. zamek, el. otw. szyby, RO, el. reg. antena, konserwacja, nadkola, kpl. dokumentacja, stan b. dobry, - 16.900 zł. Środa Śląska, tel. 071/317-00-41, 0600/52-03-65

DAEWOO LANOS, 1998 r., 100 tys. km, 1500 ccm, 84 KM, wiśniowy, klimatyzacja, poduszka pow., centr. zamek, alarm, nowy ukł. wydechowy, stan dobry, - 16.700 zł. Wrocław, tel. 0502/02-34-03

DAEWOO LANOS, 1998 r., 1500 ccm, srebrny metalic, stan b. dobry, zadbany, 5-drzwiowy, 5-biegowy, kupiony w salonie, kpl. dokumentacja, RO, immobilizer, blokada skrzyni biegów, pasy bezwł., zegarek, - 14 900 zł lub zamienię. Wrocław, tel. 0601/71-03-50

DAEWOO LANOS SX, 1998 r., 1600 ccm, 16V, srebrny metalic, poduszka pow., wspomaganie kier., centr. zamek, immobilizer, el otw. szyby, el. reg. lusterka, el. wysuwana antena, halogeny, regul. kierownica, RO Daewoo, welurowa tapicerka, zderzaki w kolorze nadw., alum. felgi, bez wypadku, serwisowany, I właściel, - 15.500 zł. Wrocław, tel. 071/328-94-63

DAEWOO LANOS VAN, 1999 r., 68 tys. km, 1598 ccm, 16V, benzyna, zielony metalic, immobilizer, wspomaganie kier., centr. zamek, el. otw. szyby przednie, poduszka pow. kierowcy, blokada skrzyni biegów, welurowa tapicerka, zderzaki w kolorze nadwozia, RO, opony zimowe, serwisowany, garażowany, I właściciel, - 19.000 zł. Nowa Ruda, tel. 074/872-36-04 rano, wieczorem, 0601/62-21-94 W03000834

DAEWOO LANOS, 1999 r., 86 tys. km, 1500 ccm, benzyna, biały, welurowa tapicerka, blokada skrzyni biegów, alarm, kpl. opon zimowych, RO, kpl. dokumentacja, - 14.800 zł lub zamienię. Kamienica, tel. 077/431-67-57 po godz. 20, 0601/27-28-49

DAEWOO LANOS, 1999 r., 143 tys. km, 1500 ccm, 16V, benzyna, bordowy metalic, książka serwisowa, wspomaganie kier., poduszka pow., immobilizer, alarm + pilot, 5-drzwiowy, RO, kpl. kół zimowych, - 15.500 zł. Niedaszów, powiat jaworski, tel. 076/872-85-55

DAEWOO LANOS, 1999 r., 87 tys. km, 1500 ccm, Ecotec, granatowy, 3-drzwiowy, wspomaganie kier., immobilizer, poduszka pow., el. reg. reflektory, oryginalny RO, welurowa tapicerka, dzielona tylna kanapa, bez wypadku, książka serwisowa, - 14.500 zł. Wrocław, tel. 071/341-40-77 po godz. 9, 071/330-19-29 do godz. 9, 0608/84-46-03

DAEWOO LANOS SEDAN, 1999/00 r., 58 tys. km, 1500 ccm, DOHC, srebrny metalic, podwójna konserwacja, półroczna inst. gazowa z komputerem, pokrowce, RO, immobilizer, garażowany, - 20.800 zł. Krotoszyn, tel. 0503/58-25-21

DAEWOO LANOS, 1999/00 r., 1600 ccm, 16V, zielony metalic, wspomaganie kier., poduszka pow., RO, 5-drzwiowy, - 17.000 zł. Syców, powiat oleśnicki, tel. 0607/26-03-77, 0603/86-83-58

DAEWOO LANOS SEDAN, 1999/00 r., 1600 ccm, 16V, bordowy metalic, kupiony w salonie, poduszka pow., I właściciel, wspomaganie kier., el. otw szyby, centr. zamek, welurowa tapicerka, garażowany, stan idealny, - 19.800 zł lub zamienię. Świdnica, tel. 0601/67-21-85

DAEWOO LANOS SX, 2000 r., 126 tys. km, 1500 ccm, złoty metalic, el. otw. szyby, alarm + pilot, stan idealny, - 17.000 zł. Złotoryja, tel. 076/878-35-02, 0601/78-73-50

DAEWOO LANOS, 2000 r., 1500 ccm, 16V centr. zamek, wspomaganie kier., alarm, RO, bez wypadku, homologacja na ciężarowy, - 14.500 zł. Dzierżoniów, tel. 0608/79-75-58

DAEWOO LANOS, 2000 r., 53 tys. km, 1400 ccm, wtrysk, inst. gaz., srebrny metalic, 5-drzwiowy, centr. zamek, alarm + pilot, RO, kupiony w salonie, II właściciel, homologacja na ciężarowy, - 18.800 zł. Jarocin, tel. 062/749-62-88, 0502/54-74-94

DAEWOO LANOS, 2000 r., 55 tys. km, 1500 ccm, benzyna, 16V, zielony metalic, inst. gazowa, wspomaganie kier., centr. zamek, alarm + pilot, el. otw. szyby4-drzwiowy, RO, zderzaki i lusterka w kolorze nadwozia, II właściciel, garażowany, - 18.900 zł. Wrocław, tel. 0601/87-72-05

DAEWOO LANOS, 2001/02 r., 75 tys. km, 1400 ccm, wtrysk, grafitowy metalic, bezwypadkowy, kupiony w salonie i serwisowany, I właściciel, inst. gazowa o wartości 3500 zł, 5-drzwiowy, RO z CD, immobilizer, welurowa tapicerka, kpl. dokumentacja, nowy olej i filtry, stan idealny, - 23.900 zł. Świdnica, tel. 0606/26-49-99

DAEWOO LEGANZA, 1997 r., 2000 ccm, zielony metalic, wspomaganie kier., ABS, TCS, 2 poduszki pow., kupiony w salonie, wszystkie el. dodatki, bez wypadku, garażowany, kpl. dokumentacja, - 29 000 zł. Polkowice, tel. 076/846-64-62, 0607/51-83-83

DAEWOO LEGANZA, 1999/00 r., 170 tys. km, 2000 ccm, 16V, szmaragdowy, pełne wyposażenie, ABS, TCS, skórzana tapicerka, klimatronic, wspomaganie kier., bez wypadku, kupiony w salonie, nowa inst. gazowa, serwisowany, - 38.000 zł. Wrocław, tel. 0502/94-33-05

DAEWOO MATIZ, 1999 r., 23 tys. km, 800 ccm, zielony metalic, wersja standardowa, zderzaki w kolorze nadwozia, immobilizer, stan b. dobry, - 14.700 zł. Dzierżoniów, tel. 0505/00-47-60, 0502/50-89-60

DAEWOO MATIZ LIFE, 1999 r., 41 tys. km, 800 ccm, srebrny metalic, immobilizer, zegarek, spoiler, dodatkowe światło „stop", - 14.900 zł. Dzierżoniów, tel. 0607/30-32-32, 074/831-41-09

DAEWOO MATIZ, 1999 r., 36 tys. km, 800 ccm, srebrny metalic, stan idealny, garażowany, zderzaki w kolorze nadwozia, właściciel niepalący, - 15.500 zł. Szczepanów, k. Świdnicy, tel. 0694/43-92-63

DAEWOO MATIZ JOY, 1999 r., 67 tys. km, 900 ccm, benzyna, złoty metalic, centr. zamek, el. otw. szyby, immobilizer, RO, wspomaganie kier., garażowany, stan techn. idealny, - 16.300 zł. Wrocław, tel. 0502/50-66-11

DAEWOO MATIZ LIFE, 1999 r., 66 tys. km, 800 ccm, złoto-żółty, alarm, bez wypadku, RO + 4 głośniki, zderzaki w kolorze nadwozia, - 14.900 zł. Legnica, tel. 0502/35-83-99

DAEWOO MATIZ, 1999 r., 27 tys. km, 800 ccm, czerwony, immobilizer, książka serwisowa, - 14.200 zł. Leszno, tel. 065/529-56-00, 0691/06-15-10

DAEWOO MATIZ, 1999 r., 59 tys. km, 800 ccm, benzyna, miedziany metalic, I właściciel, RO, 2 kpl. opon, klimatyzacja i układ wydechowy, centr. zamek, el. otw. szyby, wspomaganie kier., - 14.800 zł. Strzelce Opolskie, tel. 0501/54-00-66

DAEWOO MATIZ, 1999 r., 80 tys. km, 800 ccm, niebieski, I właściciel, el. otw. szyby, centr. zamek, alarm, przyciemniane szyby, halogeny, zadbany, - 16.000 zł. Trzebnica, tel. 0501/72-58-18

DAEWOO MATIZ, 1999 r., 7 tys. km, 800 ccm, benzyna, złoty metalic, stan idealny, RO, Mul-T-Lock, - 11.000 zł. Wrocław, tel. 0603/23-94-65

DAEWOO MATIZ LIFE, 1999 r., 53 tys. km, 800 ccm, miedziany metalic, immobilizer, blokada skrzyni biegów, zderzaki w kolorze nadwozia, bez wypadku, garażowany, welurowa tapicerka, I właściciel, kpl. dokumentacja, książka serwisowa, stan idealny, - 14.900 zł. Wrocław, tel. 071/351-46-57, 0691/94-83-91

DAEWOO MATIZ TOP, 1999 r., 65 tys. km, 800 ccm, miedziany, 2 poduszki pow., klimatyzacja, wspomaganie kier., alarm, centr. zamek, immobilizer, ABS, bagażnik dachowy, stan idealny, - 16.500 zł. Wrocław, tel. 071/354-30-08

DAEWOO MATIZ, 1999 r., 44 tys. km, 800 ccm, czerwony, immobilizer, zadbany, bez wypadku, I właściciel, kupiony w salonie, stan b. dobry, - 14.800 zł. Wrocław, tel. 071/359-11-51

DAEWOO MATIZ, 1999 r., 61 tys. km, 800 ccm, benzyna, czerwony, kupiony w salonie, kpl. dokumentacja, zderzaki i lusterka w kolorze nadwozia, blokada skrzyni biegów, listwy ozdobne, spoiler, 5-biegowy, stan b. dobry, - 14.900 zł lub zamienię na tańszy. Wrocław, tel. 071/791-42-15, 0603/77-90-48

DAEWOO MATIZ, 1999 r., 800 ccm, benzyna, niebieski, I właściciel, zadbany, garażowany, stan b. dobry, - 13.700 zł (możliwe raty) lub zamienię. Ząbkowice Śląskie, tel. 0602/88-89-68

DAEWOO MATIZ, 1999/00 r., 52 tys. km, 800 ccm, benzyna, miedziany metalic, wspomaganie kier., immobilizer, centr. zamek, el. otw. szyby, RO, zderzaki i lusterka w kolorze nadwozia, dzielone tylne siedzenia, el. reg. reflektory, bez wypadku, zadbany, stan b. dobry, - 16 500 zł. Legnica, tel. 0602/29-71-47

DAEWOO MATIZ, 1999/00 r., 20 tys. km, 800 ccm, wtrysk, srebrny metalic, I właściciel, bez wypadku, garażowany, stan idealny, kpl. dokumentacja, serwisowany, centr. zamek + pilot, alarm, immobilizer, - 15.800 zł lub zamienię na Fiata Cinquecento. Leszno, tel. 0696/58-12-40

DAEWOO MATIZ, 1999/00 r., 800 ccm, złoty metalic, faktura zakupu, książka serwisowa, I właściciel, alaem, centr. zamek, RO CD + głośniki, oryginalny lakier, welurowa tapicerka, bez wypadku, garażowany, 4 zagłówki, nowy akumulator, stan idealny, - 14.300 zł. Pomianów Dolny, pow. ząbkowicki, tel. 0693/21-25-09

DAEWOO MATIZ VAN, 1999/00 r., 40 tys. km, 800 ccm, benzyna, czerwony, homologacja na ciężarowy, centr. zamek, RO, kpl. kół zimowych, bez wypadku, serwisowany, kupiony w salonie, immobilizer, właściciel niepalący, - 14.900 zł. Wrocław, tel. 0503/63-98-01

DAEWOO MATIZ JOY, 1999/00 r., 61 tys. km, 800 ccm, kolor chabrowy, garażowany, bez wypadku, centr. zamek, wspomaganie, el. otw. szyby, immobilizer, zadbany, serwisowany, I właściciel, stan b. dobry, - 15.900 zł. Wrocław, tel. 0605/60-72-32

DAEWOO MATIZ, 2000 r., 52 tys. km, 800 ccm, srebrny metalik, RO, 1. właściciel, bez wypadku, kupiony w salonie w Polsce, stan idealny, kpl. dokumentacja, - 14.800 zł. Kalisz, tel. 0507/23-75-08

DAEWOO MATIZ, 2000 r., 72 tys. km, 800 ccm, srebrny metalic, radio, Mul-T-Lock, bez wypadku, kupiony w salonie, - 15 300 zł lub zamienię. Radomsko, tel. 044/683-83-77

DAEWOO MATIZ, 2000 r., 59 tys. km, 800 ccm, perłowy metalic, kupiony w salonie, I właściciel, bez wypadku, garażowany, alarm, RO, 4 zagłówki, ogrzewana tylna szyba z wycieraczką, kluczyk na podczerwień, welurowa tapicerka, stan idealny, - 14.200 zł. Kamieniec Ząbkowicki, tel. 074/817-34-16

DAEWOO MATIZ, 2000 r., 49 tys. km, 800 ccm, złoty metalic, I właściciel, bez wypadku, faktura, książka serwisowa, welurowa tapicerka, 4 zagłówki, rozkładana tylna kanapa, centr. zamek, alarm, RO z RDS, 3 światło „stop", garażowany, stan idealny, - 14.200 zł. Kłodzko, tel. 0604/30-79-42

DAEWOO MATIZ, 2000 r., 37 tys. km, 800 ccm, biały, stan b. dobry, el. reg. reflektory, dzielona tylna kanapa, immobilizer, - 16.200 zł. Oleśnica, tel. 071/314-16-34, 0504/91-53-44

DAEWOO MATIZ, 2000 r., zielony metalic, zderzaki i lusterka w kolorze nadwozia, centr. zamek, karta pojazdu, alarm + pilot, - 16.900 zł. Rawicz, tel. 0609/43-06-89

DAEWOO MATIZ, 2000 r., 15 tys. km, benzyna, złoty metalic, serwisowany, I właściciel, wspomaganie kier., centr. zamek, alarm + pilot, el. reg. szyby, zderzaki w kolorze nadwozia, - 17.000 zł. Rawicz, tel. 0602/52-04-96

DAEWOO MATIZ JOY, 2000 r., 45 tys. km, 800 ccm, wtrysk, srebrny metalic, I właściciel, kupiony w salonie, wspomaganie kier., centr. zamek, el. otw. szyby, zderzaki i lusterka w kolorze nadwozia, dodatkowe światło „stop", 4 zagłówki, garażowany, bez wypadku, kpl. dokumentacja, stan idealny, - 16 600 zł lub zamienię. Tymowa, tel. 076/843-40-31, 0600/22-39-12

DAEWOO MATIZ FRIEND, 2000/01 r., 21 tys. km, 800 ccm, niebieski metalic, kupiony w salonie, I właściciel, bez wypadku, dzielona tylna kanapa, stan b. dobry, - 17.000 zł Jedlina Zdrój, tel. 074/845-56-95, 0696/41-21-02

DAEWOO MATIZ, 2000/01 r., 800 ccm, chabrowy, I właściciel, kupiony w salonie, dzielona tylna kanapa, wycieraczka tylna, bez wypadku, serwisowany, książka serwisowa, garażowany, stan idealny, - 16.900 zł lub zamienię. Świdnica, tel. 0602/17-81-61

DAEWOO NEXIA SEDAN, 1996 r., 100 tys. km, 1500 ccm, DOHC, benzyna, srebrny metalic, centr. zamek, el. otw. szyby, wspomaganie kier., halogeny, zderzaki i lusterka w kolorze nadwozia, bez wypadku, garażowany, stan techn. b. dobry, - 11.000 zł. Brzeg, tel. 077/411-70-23, 077/444-51-59

DAEWOO NEXIA SEDAN, 1996 r., 135 tys. km, 1500 ccm, DOHC, srebrny metalic, centr. zamek, 4 el. otw. szyby, RO, alarm

lakier, alarm, RO, nowe bębny i szczęki hamulcowe, - 9.500 zł. Kiełczów, tel. 071/399-06-28, 0606/95-14-16

DAEWOO TICO SX, 1997/98 r., 800 ccm, zielony metalic, I właściciel, bez wypadku, centr. zamek, el. otw. szyby, spoiler, alarm, immobilizer, nadkola, - 10.900 zł lub zamienię na Fiata 126p. Kłodzko, tel. 074/867-80-57, 0506/44-77-50

DAEWOO TICO SX, 1997/98 r., 80 tys. km, 800 ccm, benzyna, inst. gaz., srebrny metalic, alarm + pilot, garażowany, bez korozji, plastikowe nadkola, RO, inst. gazowa 7-miesięczna (butla w miejscu koła zapasowego), - 11.300 zł lub zamienię na tańszy. Szymanów, gm. Dobromierz, pow. świdnicki, tel. 0608/12-68-13

DAEWOO TICO, 1997/98 r., 68 tys. km, 800 ccm, benzyna I właściciel, serwisowany, stan b. dobry, - 10.300 zł lub zamienię. Świdnica, tel. 0603/89-10-55

DAEWOO TICO, 1998 r., 35 tys. km, zielony metalic, bez wypadku, I właściciel, zderzaki w kolorze nadwozia, stan idealny, - 10.500 zł. Opole, tel. 077/451-51-92

DAEWOO TICO, 1998 r., 75 tys. km, 800 ccm, fioletowy metalic, bez wypadku, garażowany, I właściciel, stan b. dobry, - 9.200

KUPIĘ AUTO CAŁE LUB USZKODZONE

Legnica, tel. 0-600 312 771, 076/722-44-49 po godz. 20

OP030199

+ pilot, immobilizer, halogeny, garażowany, - 12.900 zł. Przemęt, powiat wolsztyński, tel. 065/549-91-89, 0503/93-94-81

DAEWOO NEXIA GLE, 1996 r., 85 tys. km, 1498 ccm, benzyna, czerwony metalic, alarm, centr. zamek, el. otw. szyby, wspomaganie kier., RO, - 11.300 zł. Wrocław, tel. 071/342-85-18

DAEWOO NEXIA SEDAN, 1996/97 r., 78 tys. km, 1500 ccm, benzyna, czerwony, klimatyzacja, I właściciel, garażowany, stan idealny, - 12.900 zł lub zamienię. Świdnica, tel. 0601/57-86-65

DAEWOO NEXIA SEDAN, 1997 r., 86 tys. km, 1500 ccm, zielony metalic, kupiony w salonie, serwisowany, I właściciel, bez wypadku, stan techn. idealny, - 13.800 zł. Wałbrzych, tel. 074/847-79-04, 074/849-06-82

DAEWOO NEXIA SEDAN, 1997 r., 80 tys. km, 1500 ccm, GLE, żółty, centr. zamek, el. otw. 4 szyby, alarm, wspomaganie kier., halogeny, alum. felgi, spoiler, RO + 4 głośniki, 4-drzwiowy, - 13.500 zł. Biskupice Zabaryczne, pow. ostrzeszowski, tel. 0603/30-95-91

DAEWOO NEXIA, 1997 r., 85 tys. km, 1500 ccm, wtrysk, biały, 5-drzwiowy, centr. zamek, RO, bez wypadku, II właściciel, kupiony w salonie, - 11 900 zł. Jarocin, tel. 062/749-62-88, 0502/54-74-94

DAEWOO NEXIA SEDAN, 1997 r., 108 tys. km, 1480 ccm, biały, I właściciel, garażowany, - 13.000 zł. Legnica, tel. 076/862-92-58

DAEWOO NEXIA SEDAN GLE, 1997 r., 111 tys. km, 1500 ccm, benzyna, bordowy metalic, wspomaganie kier., el. otw. szyby,

zł lub zamienię na tańszy. Przeworno, powiat strzeliński, tel 074/810-20-63, 0504/76-43-26

DAEWOO TICO, 1998 r., 60 tys. km, 800 ccm, benzyna, wiśniowy metalic, 4-drzwiowy, zadbany, stan b. dobry, immobilizer, - 8.800 zł. Świebodzice, tel. 0602/60-64-96

DAEWOO TICO SX, 1998 r., 80 tys. km, 800 ccm, zielony metalic, garażowany, el. reg. reflektory, zadbany, - 9.800 zł. Wrocław, tel. 071/789-39-80

DAEWOO TICO, 1998 r., 41 tys. km, 800 ccm, srebrny metalic, bez wypadku, garażowany, stan idealny, blokada skrzyni biegów, - 10.600 zł. Wrocław, tel. 0603/57-91-80

DAEWOO TICO, 1998 r., 45 tys. km, 800 ccm, srebrny metalic, el. otw. szyby, centr. zamek, alarm, 2 nowe opony, II właściciel, po wymianie oleju, - 8.500 zł. Wrocław, tel 0608/10-59-68

DAEWOO TICO SX, 1998/99 r., 70 tys. km, 800 ccm, bordowy metalic, stan b. dobry, bezwypadkowy, Mul-T-Lock, I właściciel, 5-biegowy, serwisowany, el. reg. reflektory, składana tylna kanapa, - 10.300 zł lub zamienię. Otmuchów, tel. 077/439-05-35, 0606/99-56-29

DAEWOO TICO, 1998/99 r., 70 tys. km, 800 ccm, benzyna, śliwkowy metalic, stan b. dobry, alarm, I właściciel, kupiony w salonie, bez wypadku, zadbany, - 12.600 zł. Świebodzice, tel. 074/854-72-44, 0601/49-77-39

DAEWOO TICO, 1999 r., 40 tys. km, 800 ccm, bordowy metalic, immobilizer, konserwacja, bez wypadku, zderzaki w kolorze

DAEWOO

VIMEX Wrocław

Hurtownia: ul.Kuropatwia 7. *tel. 325-15-03*

Skiep: ul.Borowska 128, *tel. 336-24-26*

Nowe części samochodowe, w tym do Poloneza

OP034549

centr. zamek, RO, kupiony w salonie, I właściciel, bez wypadku, - 12.000 zł. Wrocław, tel. 071/322-92-30, 0504/74-77-77

DAEWOO NUBIRA, 1997 r., 100 tys. km, 1600 ccm, 16V, zielony metalic, sedan, kupiony w salonie, Mul-T-Lock, wspomaganie kier., poduszka pow., centr. zamek, I właściciel, el. otw. szyby, garażowany, zadbany, stan idealny, - 17.900 zł Legnica, tel. 0605/28-37-83

DAEWOO NUBIRA CDX, 1998 r., 151 tys. km, 2000 ccm, benzyna, inst. gaz., wiśniowy metalic, kupiony w salonie, I właściciel, klimatyzacja, el. otw. szyby, wspomaganie kier., poduszka pow., blokada skrzyni biegów, centralny zamek, kpl. dokumentacja, - 20.000 zł. Wrocław, tel. 0501/63-26-16

DAEWOO NUBIRA, 1998 r., 120 tys. km, 2000 ccm, benzyna, CDXX, ciemnozielony, homologacja, faktura zakupu, klimatyzacja, poduszki pow., ABS, RO, kpl kół zimowych, el. otw. szyby, alarm + pilot, centr. zamek + pilot, relingi dachowe, zabezp. skrzyni biegów, - 21.000 zł. Gajków, tel. 071/318-53-45, 0601/95-49-06

DAEWOO NUBIRA, 1998 r., 76 tys. km, 1600 ccm, DOHC, 16V, benzyna, granatowy metalic, wspomaganie kier., el. reg. szyby, lusterka i reflektory, centr. zamek, alarm + pilot, blokada skrzyni biegów, halogeny, zderzaki i lusterka w kolorze nadwozia, RO + głośniki, nowe opony, książka serwisowa, kupiony w salonie, - 18.700 zł. Lądek Zdrój, tel. 074/814-65-47

DAEWOO NUBIRA CDX, 1998 r., 100 tys. km, 2000 ccm, benzyna, inst. gaz., perłowoczarny, pełne wyposażenie elektr., centr. zamek + pilot, wspomaganie kier., radio, - 19.200 zł lub zamienię. Leszno, tel. 065/520-06-54

DAEWOO NUBIRA KOMBI, 1998 r., 1600 ccm, 16V, zielony metalic, wspomaganie kier., el. otw. szyby, el. reg. lusterka, centr. zamek, alarm, blokada skrzyni biegów, immobilizer, relingi dachowe, halogeny, welurowa tapicerka, RO, zadbany, I właściciel, kupiony w salonie w kraju, kpl. dokumentacja, stan idealny, - 17.500 zł. Środa Śląska, tel. 0693/16-46-94, 0693/16-46-98

DAEWOO NUBIRA VAN, 1999 r., 75 tys. km, 1600 ccm, benzyna, inst. gaz., granatowy metalic, fabryczna homologacja, hak, - 24.000 zł. Głogów, tel. 076/833-34-01, 0607/27-88-93

DAEWOO NUBIRA II KOMBI, 1999 r., 130 tys. km, 2000 ccm, CDX, srebrny metalic, pełne wyposażenie, bez skórzanej tapicerki, inst. gazowa, - 24 500 zł. Lubin, tel. 0607/76-01-35

DAEWOO NUBIRA KOMBI, 1999 r., 60 tys. km, 2000 ccm, benzyna, czarny, klimatyzacja, 2 poduszki pow., el. otw. szyby i reg. lusterka, centr. zamek, alum. felgi, ABS, stan b. dobry, - 22.000 zł. Wrocław, tel. 071/349-21-39

DAEWOO NUBIRA II SX SEDAN, 2000 r., 130 tys. km, 1600 ccm, benzyna 16V DOHC, srebrny metalic, wspomaganie kier., poduszka pow., ABS, reg. kierownica, elektr. ster. szyby i lusterka, centr. zamek, halogeny, elektr. regulowane światła, książka serwisowa, zadbany 25.700 zł lub zamienię na droższy kombi, kupiony w salonie. Wrocław, tel. 0601/73-82-13

DAEWOO NUBIRA KOMBI, 2001 r., 42 tys. km, 1600 ccm, 16V, benzyna, srebrny metalic, centr. zamek, alarm + pilot, immobilizer, poduszka pow., wspomaganie kier., el. otw. szyby, el. reg. lusterka, roleta bagażnika, relingi dachowe, RO z RDS, książka serwisowa, kupiony w salonie, bez wypadku, I właściciel, na gwarancji, - 24.500 zł. Nowa Ruda, powiat kłodzki, tel. 0696/13-23-52

DAEWOO TICO, 1996 r., 800 ccm, fioletowy, - 8.500 zł. Kępno, tel. 0607/59-92-09

DAEWOO TICO, 1996 r., 800 ccm, zielony metalic, I właściciel, bez wypadku, garażowany, z salonu, faktura, stan b. dobry, - 9.800 zł lub zamienię. Kłodzko, tel. 074/867-80-57, 0506/44-77-50

DAEWOO TICO, 1996 r., 800 ccm, srebrny metalic, plastikowe nadkola, blokada skrzyni biegów, stan b. dobry, - 8.300 zł. Świdnica, tel 074/853-76-67, 0605/82-15-63

DAEWOO TICO, 1996/97 r., 800 ccm, benzyna, zielony metalic, kupiony w salonie, garażowany, stan idealny, - 11.900 zł lub zamienię. Świdnica, tel. 0601/57-86-65

DAEWOO TICO, 1997 r., 37 tys. km, czerwony metalic, garażowany, stan b. dobry, - 9.600 zł. Jawor, tel. 076/870-02-90, 0693/48-75-10

DAEWOO TICO, 1997 r., 68 tys. km, 800 ccm, śliwkowy metalic, alarm + pilot, II właściciel, garażowany, stan b. dobry, - 9.200 zł. Kowary, powiat jeleniogórski, tel. 0693/19-09-48

DAEWOO TICO, 1997 r., 61 tys. km, 800 ccm, benzyna, granatowy metalic, RO + 4 głośniki, garażowany, - 9.200 zł. Rybnik, tel. 032/427-85-31, 0504/58-55-14

DAEWOO TICO, 1997 r., 48 tys. km, 800 ccm, kolor wiśniowy metalic, I właściciel, bez wypadku, zadbany, garażowany, - 8.999 zł. Wałbrzych, tel 0694/95-08-62

DAEWOO TICO, 1997 r., 72 tys. km, 800 ccm, benzyna, fioletowy metalic, garażowany, I właściciel, kupiony w salonie, bez wypadku, oryg. lakier, zadbany, - 9.500 zł. Ząbkowice Śląskie, tel. 074/641-19-47

DAEWOO TICO SX, 1997/98 r., 77 tys. km, 800 ccm, ciemnozielony metalic, el. otw. szyby, el. reg. reflektory, centr. zamek, alarm + pilot, spoiler, halogeny, konserwacja, koła zimowe i letnie z nowymi oponami, garażowany, książka serwisowa, bez wypadku, stan idealny, - 10.800 zł lub zamienię na Daewoo Matiza do 16.000 zł. Kąty Wrocławskie, tel. 071/316-62-88 po godz. 18, 0603/62-57-20

DAEWOO TICO, 1997/98 r., 94 tys. km, 800 ccm, fioletowy metalic, I właściciel, książka serwisowa, bez wypadku, oryg.

nadwozia, garażowany, - 11.500 zł. Leszno, tel. 065/529-01-66, 0605/60-63-19

DAEWOO TICO, 1999 r., 75 tys. km, 800 ccm, bordowy metalic, immobilizer, I właściciel, stan dobry, - 11.800 zł. Wrocław, tel. 071/799-85-00, 0604/95-93-70

DAEWOO TICO, 1999 r., 50 tys. km, 800 ccm, benzyna, miedziany metalic, kupiony w salonie, immobilizer, I właściciel, bez wypadku, oryg. lakier, kierowca niepalący, zadbany, stan b. dobry, - 12.300 zł. Legnica, tel. 0605/28-37-83

DAEWOO TICO, 1999 r., 800 ccm, zielony metalic, RO, blokada skrzyni biegów, I właściciel, - 10.500 zł. Strzegomiany, powiat wrocławski, tel. 071/390-32-39, 0694/99-86-59

DAEWOO TICO, 1999 r., 999 ccm, łososiowy, stan b. dobry, I właściciel, zadbany, - 11.600 zł. Wrocław, tel. 071/799-85-00, 0604/95-93-70

DAEWOO TICO VAN, 2000 r., 50 tys. km, 800 ccm, benzyna, inst. gaz., wiśniowy, nowy akumulator, I właściciel, z salonu, - 10.500 zł. Jelenia Góra, tel. 075/641-83-85

DAEWOO TICO, 2000 r., 70 tys. km, zielony metalic, homologacja na ciężarowy, bez wypadku, I właściciel, serwisowany, - 10.800 zł Lubin, tel. 076/844-92-42

DAEWOO TICO, 2000 r., 38 tys. km, 800 ccm, biały, bez wypadku, garażowany, blokada skrzyni biegów, kpl. dokumentacja, stan idealny, - 11.700 zł Wrocław, tel. 071/343-12-80, 0501/72-50-75

DAEWOO TICO, 2000/01 r., 50 tys. km, 800 ccm, benzyna, zielony metalic, 4 zagłówki, Mul-T-Lock, listwy boczne, 4 nowe opony zimowe + letnie, garażowany, kupiony w salonie, stan b. dobry, - 11.800 zł. Gryfów Śląski, tel. 075/781-12-09, 0600/43-68-45

DAIHATSU

AUTO-MARPO CZĘŚCI DO AUT JAPOŃSKICH. Szeroki wybór części nowych i używanych, realizacja zamówień indywidualnych, sprzedaż wysyłkowa.. Wrocław, tel. 071/324-28-74 (nowe), 071/326-91-43 (używane) w g. 9-17 W01147083

DAIHATSU APPLAUSE, 1990 r., 1600 ccm, benzyna, srebrny, automatic, wszystkie el. dodatki, centralny zamek, wspomaganie kier., dodatkowo części, - 9 000 zł. Legnica, tel. 076/887-45-38, 0602/58-75-67

DAIHATSU APPLAUSE, 1990 r., 1600 ccm, benzyna, 16V, srebrny, automatic, wszystkie el. dodatki, centr. zamek, wspomaganie kier. + części, - 9.000 zł. Wądroże Wielkie, powiat jaworski, tel. 0602/58-75-67

DAIHATSU APPLAUSE 14 AT, 1992 r., 123 tys km, 1600 ccm, benzyna, inst. gaz., niebieski metalic, opony zimowe, po remoncie silnika, stan b. dobry, - 11.500 zł. Nowa Ruda, tel. 074/872-81-44

DAIHATSU CHARADE, 1983 r., 1000 ccm, diesel, grafitowy metalic, po remoncie silnika, nowy akumulator (gwarancja), przegląd do 12.2004 r., zadbany, atrakcyjny wygląd, stan techn. b. dobry, - 3.200 zł. Lubin, tel. 076/847-31-97

DAIHATSU CHARADE, 1984 r., 1000 ccm, diesel, czarny, stan silnika b. dobry, - 3.300 zł. Mała Kamienica, powiat jeleniogórski, tel. 0605/19-03-56

DAIHATSU CHARADE, 1992 r., 1000 ccm, benzyna kupiony w salonie, - 5.600 zł. Ostrów Wlkp., tel. 0609/88-94-40

DODGE

DODGE AVENGER, 1997 r., 170 tys. km, 3000 ccm, brązowy metalic, I właściciel w kraju, serwisowany, stan idealny, - 45.000 zł. Legnica, tel 0604/57-40-74

DODGE CARAVAN, 1996 r., 3300 ccm, zielony metalic, pełne wyposażenie, stan b. dobry, - 31.000 zł lub zamienię. Nysa, tel. 0603/35-39-97

DODGE CARAVAN, 1996 r., 3300 ccm, benzyna, inst. gaz., zielony metalic, długi, kupiony w salonie, bezwypadkowy, oryg. lakier, 7-osobowy, klimatyzacja, pełne wyposażenie el. reg., ABS, 2 poduszki pow., tempomat, ciemne szyby, relingi dachowe, atrakcyjny wygląd, pełne wyposażenie, - 35.900 zł lub zamienię. Otmuchów, tel. 077/439-05-35, 0604/08-40-56

DODGE CARAVAN, 1997 r., 260 tys. km, 3300 ccm, benzyna, ciemnozielony metalic, centr. zamek, klimatyzacja, automatic, poduszka pow., alarm, wspomaganie kier., bez wypadku, relingi dachowe, ABS, ciemne szyby, - 39 900 zł. Chojnów, tel. 0604/22-18-86

DODGE CARAVAN SE, VAN, 1997 r., 170 tys. km, 3000 ccm, brązowy metalic, homologacja na ciężarowy, I właściciel w kraju, serwisowany, kpl. dokumentacja, bez wypadku, automatic, klimatyzacja, 2 poduszki pow., 5-osobowy, stan b. dobry, - 45.000 zł. Legnica, tel. 076/722-13-29 po godz. 19

DODGE GRAND CARAVAN, 1993 r., 183 tys. km, 3000 ccm, benzyna, niebieski, inst. gazowa, alum. felgi, klimatyzacja, pełne wyposażenie, - 22.000 zł. Opole, tel. 0506/17-67-59

DODGE GRAND CARAVAN, 1996 r., 93 tys. km, 3300 ccm, V6, biały, pełne wyposażenie oprócz skórzanej tapicerki, garażowany, I właściciel w kraju, - 40.000 zł. Wrocław, tel. 0506/15-58-75

DODGE GRAND VOYAGER, 1996 r., 115 tys. km, 3300 ccm, V6, bordowy metalic, wersja LE, szerokie listwy, felgi 16", fotele kapitańskie, klimatyzacja x2, halogeny, alarm, centr. zamek, ciemne szyby, RM CD + 8 głośników Infinit, komputer, el. otw. szyby i reg. lusterka, 2 poduszki pow., ABS, - 39.500 zł. Kłodzko, tel. 0601/54-57-75

DODGE NEON, 1994 r., 2000 ccm, czerwony, inst. gazowa, 2 poduszki pow., centr. zamek, alarm, wspomaganie kier., tylna lotka, RO, alum. felgi + opony zimowe, - 14.500 zł. Polkowice, tel. 076/846-64-62, 0507/51-83-83

DODGE STEALTH, 1991 r., 3000 ccm, benzyna, niebieski metalic, pełne wyposażenie, 2 kpl. kół (opony letnie i zimowe), stan b. dobry, - 35.000 zł lub zamienię. Wrocław, tel. 0502/57-99-91

FIAT

ABSOLUTNIE KUPIĘ FIATA, KUPIĘ FIATA, KUPIĘ FIATA, KUPIĘ FIATA, KUPIĘ FIATA, KUPIĘ FIATA, KUPIĘ FIATA. Kupujemy auta całe, po wypadku, do remontu, po 1988 r. i inne marki również, płacimy najwięcej. ., tel. 0605/35-26-21, 0602/17-81-61 W01008004

FIAT 125p, 1975 r., biały, po remoncie silnika, zakonserwowane nadwozie, opony w dobrym stanie, wymienione tłumiki, akumulator półtoraroczny, ogrzewanie tylnej szyby, radio, rejestracja ważna do 07.2004 r., + części zamienne (2 gaźniki), olej wymieniony, stan ogólny dobry, - 850 zł. Wrocław, tel. 0505/43-50-19

FIAT 125p, 1983 r. nowy silnik, karoseria, tapicerka i inne części, - 2.500 zł. Wrocław, tel. 071/322-76-54

FIAT 125p, 1984 r., 1500 ccm, kremowy, sportowa, stan silnika b. dobry, blacharki dobry, nowe tablice, przegląd do 05.2004 r., - 600 zł. Dzierżoniów, tel. 0608/31-02-59

FIAT 125p, 1985 r., 38 tys. km, 1500 ccm, pomarańczowy, mało używany, garażowany, bez korozji, silnik w stanie idealnym, blacharka w bardzo dobrym, zadbany, nowe halogeny, nowe felgi, opony w dobrym stanie, ważny przegląd i OC, - 3.000 zł. Lubin, tel. 0601/78-18-32

FIAT 125p, 1985 r., 105 tys. km, 1500 ccm, kolor groszkowy, I właściciel, oryg. lakier i przebieg, bez wypadku, garażowany, 5-biegowy, okrągłe zegary, nowe tablice rej., - 1.250 zł. Wrocław, tel. 0501/42-74-29

FIAT 125p, 1985 r., - 1.500 zł. Karpacz, tel. 075/761-92-11, 0691/77-28-46

FIAT 125p, 1985 r., 105 tys. km, 1500 ccm, groszkowy, oryg. lakier i przebieg, bez wypadku, garażowany, 5-biegowy, okrągłe zegary, I właściciel, - 1.250 zł. Wrocław, tel. 0501/42-74-29

FIAT 125p, 1986 r., 56 tys. km, 1500 ccm, kolor - kość słoniowa, 4-biegowy, garażowany, oryg. lakier i przebieg, zadbany, stan idealny, - 1.900 zł. Legnica, tel. 0698/61-49-18

FIAT 125p, 1987 r., 1500 ccm, kremowy, ważny przegląd i OC, stan dobry, - 550 zł. Wrocław, tel. 0506/63-07-73

FIAT 125p, 1987 r., 74 tys. km, 1500 ccm, benzyna, kolor groszkowy, garażowany, I właściciel, nowe opony, stan b. dobry, - 1.300 zł. Legnica, tel. 076/862-72-93

FIAT 125p, 1987 r., 1500 ccm, kremowy, zadbany, techn. sprawny, - 650 zł. Wrocław, tel. 0506/63-07-73

FIAT 125p, 1988 r., 125 tys. km, kremowy, stan dobry, 5-biegowy, silnik od Poloneza, hak, - 900 zł., tel. 0502/54-35-37

FIAT 125p, 1988 r., 1500 ccm, czerwony, ważny przegląd i OC, hak, zadbane wnętrze, konserwacja, stan idealny, - 1.500 zł. Głogów, tel. 076/831-25-03, 0603/35-89-76

FIAT 125p, 1988 r., 25 tys. km, 1500 ccm, kość słoniowa, opłacony, nowe opony, zadbany, stan dobry, - 1.350 zł. Rogów Sobócki, tel. 071/390-40-42, 0696/62-00-56

FIAT 125p, 1988 r., 45 tys. km, 1500 ccm, benzyna instalacja gazowa, hak holowniczy, zadbane wnętrze, OC i przegląd aktualne, atrakcyjny wygląd, garażowany, - 1.150 zł. Świdnica, tel. 074/853-48-91, 0696/17-09-44

FIAT 125p, 1988/90 r., 65 tys. km, 1500 ccm, benzyna, Polonez, czerwony, w ciągłej eksploatacji, przegląd do 06. 2004 r., 5-biegowy, tylna szyba ogrzewana, pokrowce, - 850 zł. Bogatynia, tel. 075/773-34-08, 0605/36-30-28

KUPIĘ KAŻDE AUTO USZKODZONE
LUB CAŁE, ZŁOTORYJA, tel. 0-605 855 800
OP033375

FIAT 125p ME, 1990 r., 48 tys. km, 1500 ccm, czerwony, instalacja gazowa Lovato, kpl. dokumentacja, zadbany, silnik Poloneza + skrzynia biegów (5), OC + przegląd, - 1.250 zł. Świdnica, tel. 074/853-48-91, 0696/17-09-44

FIAT 125p, 1990 r., 108 tys. km, 1500 ccm, benzyna, inst. gaz., niebieski, stan b. dobry, bez korozji, silnik Poloneza, - 1.900 zł. Wrocław, tel. 071/344-81-01, 0508/31-30-39

FIAT 125p, 1993 r., 15 tys. km, 1500 ccm, benzyna, wiśniowy, składak, 5-biegowy, ważny przegląd i OC, alum. felgi, - 1.400 zł. Sobótka, tel. 071/316-20-00, 071/390-40-42

FIAT 126p, 1979 r., 652 ccm, niebieski, stan dobry, szyberdach, lotnicze fotele, hak, przegląd do 03.2004 r., do małych poprawek lakierniczych, - 400 zł. Radowice, powiat zielonogórski, tel. 0693/60-45-97

FIAT 126p, 1979 r., 650 ccm, biały, blacharka z 1988 r., nowe zderzaki hak, ważny przegląd i OC, alternator, stan dobry, - 750 zł. Radziechów, powiat złotoryjski, tel. 0691/52-53-60

FIAT 126p, 1980 r., 650 ccm, czerwony, po remoncie w 2002 r., stan techn. b. dobry, brak przeglądu, - 500 zł lub zamienię na komputer lub sprzęt RTV. Lwówek Śl., tel. 0608/34-51-30

FIAT 126p, 1981 r., 55 tys. km, 650 ccm, jasnożółty, obniżony, po tuningu, sportowe amortyzatory i kierownica, lotnicze fotele, el. otw. szyby, centr. zamek, nowe opony, pełny lifting, alternator, zapłon w stacyjce, maska i klapa podnoszone do góry na siłownikach, - 1.600 zł lub zamienię na Poloneza, z inst. gazową. Ząbkowice Śląskie, tel. 0507/07-97-24, 0606/40-13-65

FIAT 126p, 1982 r., 650 ccm, biały, po remoncie silnika, w ciągłej eksploatacji, przegląd do 11.2004 r., ważne OC, sprawny, nowy akumulator, wahacze, sportowy ukł. wydechowy, - 550 zł. Bielawa, powiat dzierżoniowski, tel. 0600/76-32-80

FIAT 126p SPORT, 1982 r., 500 tys. km po remoncie i tuningu silnika, ok. 40 KM, wzmocnione nadwozie, obniżony, twardy, sportowa kierownica, kubełkowe fotele, brak klatki, przygotowany do rajdów, szerokie koła 13, z rantem, halogeny, przelotowy układ wydechowy - 1.250 zł. Wrocław, tel. 0504/72-40-76

FIAT 126p, 1983 r., czerwony, po remoncie blacharki, zadbany, stan b. dobry, - 800 zł. Bolesławiec, tel. 0694/88-90-59

FIAT 126p, 1983 r., 650 ccm, żółty, alternator, lotnicze fotele, techn. sprawny, brak przeglądu i OC, - 300 zł. Jelenia Góra, tel. 0506/53-61-36

FIAT 126p, 1984 r., 60 tys. km, czerwony, brak przeglądu, stan dobry, - 700 zł. Kiełczów, tel. 071/398-83-38

FIAT 126p, 1984 r. przegląd do 04.2004 r., techn. sprawny, - 500 zł. Lubin, tel. 0693/28-62-25

FIAT 126p, 1984 r. alternator, nowe opony, lotnicze fotele, nowe tablice rejestracyjne, - 800 zł. Lwówek Śląski, tel. 0502/58-20-22

FIAT 126p FL, 1984 r., jasnoniebieski, szyberdach, sportowy ukł. wydechowy, lotnicze fotele, - 1.200 zł. Oława, tel. 071/303-22-60

FIAT 126p, 1984 r., 93 tys. km, 650 ccm, biały, szeroka deska rozdz., RO + głośniki, zapłon w stacyjce, siedzenia od modelu „el", alternator, dmuchawa, szerokie zderzaki, ciemne szyby, stan dobry, - 800 zł. Świniary Wielkie, tel. 077/414-04-36, 0607/08-16-55

FIAT 126p, 1984 r., 652 ccm, żółty, po remoncie silnika i blacharki, dużo nowych części, alternator, lampy i kierownica od 126 el, zadbane wnętrze, atrakcyjny wygląd, stan b. dobry, brak przeglądu i OC, - 1.250 zł. Wrocław, tel. 071/311-22-77 po godz. 21

FIAT 126p, 1984 r., 600 ccm, pomarańczowy, ważny przegląd i OC, techn. sprawny, stan dobry, - 1.000 zł. Wrocław, tel. 0502/27-24-17

FIAT 126p, 1985 r., 650 ccm po remoncie silnika, alternator, deska rozdzielcza nowego typu, do wymiany progi, - 500 zł. Kamieniec Ząbkowicki, tel. 0601/94-44-15

FIAT 126p, 1985 r., 40 tys. km, 650 ccm, żółty, ważny przegląd i OC, alternator, bagażnik dachowy, stan techn. dobry, nowe tablice rejestracyjne, - 1.000 zł. Trzebnica, tel. 0692/23-44-51

FIAT 126p, 1985/86 r., bordowy, szerokie zderzaki, deska rozdz. nowego typu, lotnicze fotele, zadbany, po remoncie silnika, - 1.100 zł. Ciechów, tel. 071/317-57-36, 0693/25-58-42

FIAT 126p, 1986 r., 650 ccm, benzyna, chabrowy, alternator, szerokie zderzaki, lotnicze fotele, nowy akumulator, techn. sprawny + drugi na części, - 650 zł. Długołęka, tel. 071/315-23-24, 0691/35-99-79

FIAT 126p, 1986 r., 650 ccm, biały, 4 nowe opony, deska rozdzielcza nowego typu, szerokie zderzaki, tylne szyby uchylane, - 1.200 zł. Wąsosz, powiat górowski, tel. 0697/22-28-81

FIAT 126p, 1986 r., 650 ccm, fioletowy, - 1.050 zł. Długołęka, tel. 071/399-86-77

FIAT 126p, 1986 r., 650 ccm, benzyna, chabrowy, szerokie zderzaki, lotnicze fotele, nowy akumulator, alternator + drugi na części, - 650 zł. Długołęka, tel. 071/315-23-24, 0691/35-99-79

FIAT 126p, 1986 r., biały, - 550 zł. Zbigniew Klimek, 59-733 Gierałtów 290, gm. Nowogrodziec, pow. bolesławieck

FIAT 126p, 1986 r., 43 tys. km, 650 ccm, pomarańczowy, po remoncie silnika, deska rozdz. nowego typu, lotnicze fotele, alternator, dużo nowych części, stan silnika i blacharki b. dobry, - 1.550 zł. Jedlina Zdrój, powiat wałbrzyski, tel. 074/885-52-89

FIAT 126p, 1986 r., 652 ccm, groszkowy, deska rozdz. nowego typu, zapłon w stacyjce, 2 nowe opony, garażowany, lotnicze fotele, zadbany, RO + głośniki, żarówki H4, - 1.300 zł lub zamienię na VW Golfa lub inny, z dopłatą. Krobia, tel. 065/571-24-28

FIAT 126p, 1986 r., 650 ccm, pomarańczowy, alternator, deska rozdz. nowego typu, lotnicze fotele, po remoncie silnika, - 1.550 zł. Leszno, tel. 0603/93-79-32

FIAT 126p, 1986 r., 650 ccm, bordowy, w ciągłej eksploatacji, - 900 zł. Niemcza, powiat dzierżoniowski, tel. 0693/42-20-55

FIAT 126p, 1986 r., żółto-niebieski, alarm + pilot, - 900 zł. Opole, tel. 0504/62-02-14

FIAT 126p, 1986 r., 83 tys. km, 650 ccm, zielony, ciemne szyby tylne, hak, po remoncie silnika i skrzyni biegów, stan b. dobry, - 1.100 zł. Piława Górna, pow. dzierżoniowski, tel. 0507/73-06-21

FIAT 126p FL, 1986 r., 650 ccm, szary, szerokie zderzaki, 2 nowe wahacze i amortyzatory, nowe opony, po wymianie progów i błotnika tylnego, dmuchawa, alternator, deska rozdzielcza nowego typu, do poprawek blacharsko-lakierniczych, - 450 zł lub zamienię na telefon GSM Nokia. Ścinawka Dolna, gm. Radków, tel. 074/873-60-58, 0693/34-62-68

FIAT 126p FL, 1986 r., 650 ccm po remoncie kapitalnym silnika, bagażnik dachowy, lotnicze fotele, przegląd do 06.2004 r., oryg. lakier, - 500 zł. Świdnica, tel. 074/852-51-11

FIAT 126p, 1986 r., czerwony, po remoncie podwozia, zawieszenia i ukł. hamulcowego, silnik z 2000 r., ważny przegląd i OC, do małych poprawek lakierniczych, - 1.400 zł. Wrocław, tel 0506/17-68-04

FIAT 126p, 1986 r., 650 ccm, wiśniowy, szeroka deska rozdz., lotnicze fotele, zapłon w stacyjce, progi i rozrusznik do wymiany, przegląd i OC do 5.2004 r., - 550 zł. Wrocław, tel. 0692/34-86-88

FIAT 126p, 1986 r., 650 ccm, pomarańczowy, nowy lakier, po remoncie blacharki, nowa deska rozdzielcza, alternator, - 1.200 zł Wschowa, tel. 0601/15-18-88

FIAT 126p, 1986/91 r., 650 ccm, czerwony, stan techn. b. dobry, alternator, zwijane pasy, hak, RO, tylne i boczne szyby uchylane, ważny przegląd i OC, - 1.100 zł lub zamienię na większy. Grodków, tel. 077/415-57-99

FIAT 126p, 1987 r., 121 tys. km, 650 ccm, biały, po lakierowaniu, po wymianie rozrządu, nowy gaźnik, pompka paliwowa i cewka zapłonowa, wymienione półosie, lewy wahacz, zakonserwowany, stan b. dobry, - 1.500 zł. Wołów, tel. 071/389-98-37, 0602/21-75-68

FIAT 126p, 1987 r., 650 ccm, pomarańczowy, stan dobry, deska rozdz. nowego typu, po remoncie ukł. zawieszenia, ważne OC do 06.2004 r. i przegląd, części, - 1.000 zł. Chojnów, tel. 076/818-13-20, 0603/54-34-01

FIAT 126p, 1987 r., 650 ccm, niebieski, szerokie listwy, alternator, lotnicze fotele, zapłon w stacyjce, ważny przegląd, - 950 zł. Chojnów, tel. 0501/23-53-73

FIAT 126p FL, 1987 r., niebieski, po remoncie blacharki, brak przeglądu, - 890 zł. Jelcz-Laskowice, tel. 071/318-83-95, 0501/67-49-39

FIAT 126p, 1987 r., seledynowy, zapłon w stacyjce, lotnicze fotele, tylne szyby uchylane, po remoncie kapitalnym silnika, blacharki, - 1.850 zł. Legnica, tel. 0501/95-51-35

FIAT 126p, 1987 r., 652 ccm, piaskowy, ważny przegląd i OC, deska rozdz. nowego typu, pasy bezwł., lotnicze fotele, - 1.300 zł. Niemil, powiat oławski, tel 0509/16-68-57

FIAT 126p, 1987 r., 650 ccm, niebieski, stan b. dobry, lotnicze fotele, nowe opony i akumulator, ważny przegląd i OC, alternator, zadbany, - 1.700 zł. Oława, tel. 0606/61-26-38

FIAT 126p, 1987 r., 650 ccm, biały, po remoncie blacharki, po lakierowaniu, deska rozdz. nowego typu, szerokie zderzaki, stan silnika b. dobry, alternator, lampy H4, brak przeglądu, - 1.100 zł. Przedborowa, tel. 074/815-81-05

FIAT 126p, 1987 r., 650 ccm, benzyna, oliwkowy, deska rozdz. nowego typu, alternator, lotnicze fotele, nowe opony, stan dobry, - 1.390 zł. Rawicz, tel. 065/548-25-37

AUTO CLUB

WYPRZEDAŻ SAMOCHODÓW Z ROCZNIKA 2003

2+ 2 lata gwarancji bez limitu kilometrów

Fiat Seicento 1,1 Actual
Bonifikata 3500 zł
lub
Promocyjny kredyt
50/50
lub
4 opony zimowe
+ 1500 zł

Sprawdź naszą ofertę!

OP035161

AUTO CLUB
FIAT DEALER
CLUB auto WROCŁAW

Autoryzowany Dealer Fiata
Wrocław, ul. Żmigrodzka 255; tel. (071) 352 89 55, tel./fax 352 79 31

FIAT

FIAT 126p, 1987 r., 650 ccm, biały, deska rozdz. nowego typu, stan b. dobry, - 1.050 zł. Strzelin, tel. 0600/58-50-33, 0501/63-84-72

FIAT 126p, 1987 r., biały, lotnicze fotele, bagażnik dachowy, alternator, zapłon w stacyjce, stan dobry, - 900 zł. Wrocław, tel. 0605/12-80-05

FIAT 126p BIS, 1987 r., 102 tys. km, 650 ccm, niebieski, nowe opony zimowe, zadbany, bez korozji, stan b. dobry, - 2.700 zł. Wrocław, tel. 071/787-37-38, 0600/19-95-16

FIAT 126p, 1988 r., 650 ccm, granatowy, po remoncie, do małych poprawek, sprawny, stan techn. bardzo dobry - 990 zł lub zamienię na aparat cyfrowy albo samochód ciężarowy. Niemcza, tel. 074/837-67-01, 0508/63-16-37

FIAT 126p FL, 1988 r., 650 ccm, bordowy, lotnicze fotele, pasy bezwł., halogeny, tylna szyba ogrzewana, deska rozdz. nowego typu, garażowany, - 1.200 zł. Wrocław, tel. 0506/84-60-95

FIAT 126p, 1988 r., 650 ccm, morski, deska rozdz. nowego typu, lotnicze fotele, alternator, zapłon w stacyjce, dobre opony, szerokie zderzaki, ważny przegląd i OC, nowe tablice rej., - 900 zł. Wrocław, tel. 0506/63-07-73

FIAT 126p, 1988 r., 650 ccm, czerwony, stan b. dobry, - 1.100 zł. Brzeg, tel. 0602/37-65-25

FIAT 126p, 1988 r., 650 ccm, czerwony, alternator, deska rozdz. nowego typu, zapłon w stacyjce, tylna szyba ogrzewana, przegląd do 12.2004 r., lotnicze fotele, po remoncie silnika, do małych poprawek blacharskich, - 1.600 zł. Dychów, tel. 068/391-38-14

FIAT 126p, 1988 r., 650 ccm, seledynowy, zadbany, atrakcyjny wygląd, nowy akumulator i opony, lotnicze fotele, garażowany, duży licznik, po liftingu, stan idealny, - 1.700 zł lub zamienię. Kamieniec Ząbkowicki, tel. 0504/59-39-82

FIAT 126p FL, 1988 r., 650 ccm, biały, pełny lifting, szeroka deska rozdzielcza, alternator, garażowany, aktualny przegląd, w ciągłej eksploatacji, stan b. dobry, - 1.650 zł. Oleśnica, tel. 071/315-53-56

FIAT 126p FL, 1988 r., jasnozielony, nowe opony i akumulator, oryg. lakier, bez korozji, szerokie listwy, deska rozdz. nowego typu, - 1.390 zł. Paczków, powiat nyski, tel. 0608/17-12-27

FIAT 126p BIS, 1988 r., 703 ccm, turkusowy, siedzenia lotnicze, dużo nowych części, - 1.600 zł. Polanica Zdrój, tel. 0503/09-51-01

FIAT 126p, 1988 r., 650 ccm, morska zieleń, lotnicze fotele, alternator, zapłon w stacyjce, szerokie zderzaki, ważny przegląd i OC, - 900 zł. Wrocław, tel. 0506/63-07-73

FIAT 126p, 1988 r., 650 ccm szerokie zderzaki, alternator, lotnicze fotele, dmuchawa, pasy bezwł., stan techn. b. dobry, - 1.650 zł. Wrocław, tel. 0602/48-34-04

FIAT 126p, 1988 r., 650 ccm stan dobry, - 800 zł. Wrocław, tel. 0603/06-93-85

FIAT 126p, 1988 r., biały, stan b. dobry, - 1.500 zł lub zamienię. Wrocław, tel. 0505/33-81-16

FIAT 126p, 1988 r., 650 ccm, benzyna, żółty, po remoncie kapitalnym, fotele Bimarco, po lakierowaniu, sportowa kierownica, pełna klapa tylna, ciemne szyby, progi ABT, obniżony przód, wzmacniacz CDI, moc 4 x 70 W + części, - 1.900 zł. Wrocław, tel. 071/333-73-07, 0602/73-42-16

FIAT 126p, 1988 r., groszkowy, garażowany, zapłon w stacyjce, stan b. dobry, - 1.500 zł. Wrocław, tel. 071/787-86-79

FIAT 126p, 1988 r., 80 tys. km, 650 ccm, benzyna, stalowy, zapłon w stacyjce, alternator, kubełkowe fotele, ekonomizer, stan b. dobry, - 1.490 zł. Złotoryja, tel. 0605/85-58-00

FIAT 126p, 1988 r., 650 ccm, czerwony, lotnicze fotele, zapłon w stacyjce, alternator, dmuchawa, szerokie zderzaki i listwy, kołpaki, stan b. dobry, - 1.700 zł. Złoty Stok, tel. 0606/67-27-79

FIAT 126p, 1988/80 r., 61 tys. km, 650 ccm, czerwony, stan idealny, oryginalny lakier, blokada skrzyni biegów, bez korozji, nadkola, po wymianie olejów, przegląd do 02.10.2004 r., mało eksploatowny, zadbany, nie wymaga napraw, - 1.850 zł. Wrocław, tel. 0504/58-48-01

FIAT 126p, 1989 r., 650 ccm, biały, deska rozdz. nowego typu, zapłon w stacyjce, nowy gaźnik, sprężyny, szerokie zderzaki, ważny przegląd i OC, - 950 zł. Jelenia Góra, tel. 075/643-22-77

FIAT 126p, 1989 r., 75 tys. km, 650 ccm, piaskowy, stan b. dobry, nowe opony tylne, stan silnika i blacharki b. dobry, spoiler na tylnej szybie, radio Sony + głośniki, - 1.700 zł. Legnica, tel. 076/887-10-12

FIAT 126p, 1989 r., 650 ccm, żółty, stan dobry, hak, lotnicze fotele, dmuchawa, do poprawek lakierniczych, stan silnika b. dobry, - 970 zł. Tomaszów Bolesławiecki, tel 0691/97-08-55, 0692/33-71-96

FIAT 126p, 1989 r., 650 ccm, zielony, pełny lifting, po remoncie kapitalnym nadwozia, nowy akumulator, szeroka deska, tylna szyba ogrzewana, zapłon w stacyjce, - 1.950 zł. Chojnów, tel. 0503/68-67-30

FIAT 126p BIS, 1989 r., 700 ccm, seledynowy, stan b. dobry, lotnicze fotele, nowy akumulator, szerokie zderzaki, dodatkowe światło „stop", atrakcyjny wygląd, stan blacharki b. dobry, - 1.500 zł. Góra, tel. 0694/85-07-30

FIAT 126p, 1989 r., 650 ccm, benzyna, zielony, do małych poprawek blacharsko-lakierniczych, - 1.100 zł lub zamienię na Poloneza z inst. gazową. Jelenia Góra, tel. 075/765-00-07

FIAT 126p, 1989 r., 650 ccm, benzyna, biały, deska rozdz. nowego typu, zapłon w stacyjce, szerokie zderzaki, nowy gaźnik i zawieszenie, w ciągłej eksploatacji, przegląd do 11.2004 r., garażowany, - 950 zł. Jelenia Góra, tel. 075/643-22-77

FIAT 126p, 1989 r., 97 tys. km, 650 ccm, niebieski, nowe opony, lotnicze fotele, - 1.400 zł. Katarzynowo, powiat rawicki, tel. 065/547-20-03

FIAT 126p, 1989 r., 650 ccm, benzyna, beżowy, deska rozdz. nowego typu, zapłon w stacyjce, lotnicze fotele, alternator, stan b. dobry, - 1.800 zł. Legnica, tel. 076/850-65-67, 0502/64-15-79

FIAT 126p, 1989 r., czerwony, el. reg. szyby, fotele lotnicze, nowe opony, - 1.500 zł. Ligota Wielka, gm. Łagiewniki, tel. 071/393-75-42, 0605/45-13-31

FIAT 126p FL, 1989 r., 95 tys. km, 650 ccm, jasnozielony, ważny przegląd do 12.2005 r., alternator, zapłon w stacyjce, dmuchawa, - 1.200 zł. Lubin, tel. 076/749-57-81

FIAT 126p, 1989 r., 650 ccm, zielony, 4 nowe opony i akumulator, po remoncie silnika, stan blacharki b. dobry, przegląd do 06.2004 r., w ciągłej eksploatacji, - 1.500 zł. Lubin, tel. 0604/12-98-89, 0601/45-01-61

FIAT 126p BIS, 1989 r., 700 ccm, granatowy, oryg. lakier, przegląd do 04.2004 r., po remoncie silnika, stan blacharki dobry, nowe tablice, plastikowe nadkola, pełny lifting, stan dobry, - 1.700 zł. Łomnica, tel. 075/713-04-06, 0696/65-37-19

FIAT 126p, 1989 r., 650 ccm, benzyna, kawowy, deska rozdz. nowego typu, lotnicze fotele, zapłon w stacyjce, alternator, nowe opony, stan b. dobry, - 1.650 zł. Nowa Wieś Legnicka, powiat legnicki, tel. 0691/38-22-92

FIAT 126p BIS, 1989 r., czerwony, kpl. dokumentacja, stan idealny, - 2.500 zł. Nowogrodziec, powiat bolesławiecki, tel. 0604/88-90-50

FIAT 126p, 1989 r., biały, po remoncie kapitalnym silnika i blacharki, deska rozdz. nowego typu, nowa dmuchawa, szerokie listwy i zderzaki, lotnicze fotele, przegląd do 2005 r., - 1.690 zł. Paczków, tel. 077/431-63-96

FIAT 126p, 1989 r., czerwony, po remoncie blacharki i silnika, lotnicze fotele, zapłon w stacyjce, zadbany, - 1.750 zł. Środa Śląska, tel. 071/795-26-77

FIAT 126p, 1989 r., 650 ccm, oliwkowy, stan dobry, - 1.300 zł. Unisław Śląski, gm. Mieroszów, tel. 074/845-15-50

FIAT 126p, 1989 r., 650 ccm, jasnozielony, dmuchawa, lotnicze fotele, zapłon w stacyjce, szeroka deska rozdz., ważny przegląd i OC, nowy akumulator (roczny), po remoncie zwrotnic, pasy bezwładn., stan b. dobry, - 1.850 zł. Wrocław, tel. 071/357-47-73, 0602/33-09-52

FIAT 126p, 1989 r., 650 ccm, benzyna, biały, lotnicze fotele, RO, nowe opony, rozrząd i akumulator, stan dobry, przegląd do 9.2004 r., - 1.700 zł. Wrocław, tel. 0697/39-99-66

FIAT 126p, 1989 r., 650 ccm, żółty, nowy akumulator i deska rozdz., zapłon w stacyjce, dmuchawa, - 1.150 zł. Wrocław, tel. 071/337-24-32

FIAT 126p, 1989 r., 650 ccm, biały, lotnicze fotele, szerokie zderzaki, przegląd do 09. 2004 r., stan b. dobry, - 1.650 zł. Złotoryja, tel. 0697/12-40-63

FIAT 126p BIS, 1989/90 r., 25 tys. km, 700 ccm, kolor - kość słoniowa, po remoncie silnika, stan blacharki dobry, technicznie sprawny, - 1.200 zł. Dobra, tel. 071/315-35-28, 0501/27-21-81

FIAT 126p, 1989/90 r., 650 ccm, benzyna, biały, po remoncie kapitalnym silnika i blacharki, po lakierowaniu, zadbany, ważny przegląd i OC, stan techn. idealny, - 2.000 zł. Mirsk, powiat lwówecki, tel. 0503/12-50-20

Potrzebujesz pieniędzy?

- Specjalna oferta dla osób zadłużonych
- DOGODNY SYSTEM SPŁAT
- Dostępny dla rolników emerytów, rencistów i osób pracujących za granicą
- MINIMUM FORMALNOŚCI
- bez zgody współmałżonka nawet do 80.000 zł

OP040219

Wrocław, ul. Szewska 3/49, tel. 071/371-02-91
Kłodzko, ul. Okrzei 9, tel. 074/867-08-55
Świdnica, ul. Armii Krajowej, tel. 074/856-60-26
Leszno, ul. Słowiańska 55D, tel. 065/529-50-36

FIAT 126p, 1989/90 r., 650 ccm, piaskowy, stan b. dobry, lotnicze fotele, szyberdach, różne części, ważne OC i przegląd, - 1.390 zł. Oława, tel. 0504/51-66-72

FIAT 126p FL, 1989/90 r., beżowy, oryg. lakier, - 1.800 zł. Strzegom, tel. 0603/25-23-48

FIAT 126p, 1990 r., 70 tys. km, 650 ccm, benzyna, czerwony, po remoncie, lotnicze fotele, - 1.700 zł. Opole, tel. 0608/22-93-38

FIAT 126p, 1990 r., 650 ccm, niebieski, nowe sprzęgło, szyberdach, tylne szyby uchylane, tylna szyba ogrzewana, po remoncie blacharki i lakierowaniu, nowy przegląd techn., stan b. dobry, - 2.000 zł. Gościce, powiat nyski, tel. 0605/83-60-85

FIAT 126p, 1990 r., niebieski, lotnicze fotele, zapłon w stacyjce, tylne szyby uchylane, dmuchawa, - 1.900 zł. Góra, tel. 0502/08-46-81

FIAT 126p, 1990 r., 652 ccm, benzyna, czerwony, nowy akumulator, tłumik i licznik, tylne szyby uchylane, zapłon w stacyjce, lotka na tylnej szybie, sprawny, ważny przegląd i OC, - 1.900 zł. Jelenia Góra, tel. 0501/07-44-77

FIAT 126p, 1990 r., 650 ccm, benzyna, czerwony, fotele lotnicze, deska rozdzielcza nowego typu, szerokie zderzaki, tylna szyba ogrzewana, uchylne szyby tylne, dmuchawa, RO, atrakc. wygląd, stan idealny, - 2.150 zł. Kłodzko, tel. 074/867-06-69, 0603/21-83-29

FIAT 126p, 1990 r., 650 ccm, biały, - 3.500 zł. Kłodzko, tel. 0601/91-16-58

FIAT 126p, 1990 r., niebieski, przegląd do 07.2004 r., stan b. dobry, - 1.400 zł. Kudowa Zdrój, powiat kłodzki, tel. 0693/55-27-62

FIAT 126p, 1990 r., 650 ccm, kolor piaskowy, stan dobry, - 1.550 zł. Legnica, tel. 076/857-52-17

FIAT 126p, 1990 r., 650 ccm, benzyna, biały, RO, głośniki, - 2.500 zł. Olesno, tel. 0600/66-58-67

FIAT 126p FL, 1990 r., 650 ccm, czerwony, po remoncie blacharki i lakierowaniu, silnik stan b. dobry, nowy ukł. wydechowy, łożyska piast, licznik, zapłon w stacyjce, tylna szyba ogrzewana, zawieszenie nowego typu, przegląd do 06.2004 r., stan b. dobry, - 1.500 zł. Pisarzowice, tel. 0694/11-30-28

FIAT 126p, 1990 r., 90 tys. km, 650 ccm, zielony, po wymianie: błotników, ścianki przedniej i progów, wysokie fotele, szerokie zderzaki, zapłon w stacyjce, ważny przegląd, stan dobry, - 1.800 zł. Prusy, gm. Kondratowice, tel. 071/392-60-03

FIAT 126p FL, 1990 r., 650 ccm, zielony, stan b. dobry, po remoncie blacharki i lakierowaniu, garażowany, dmuchawa, lotnicze fotele, tylne szyby uchylane, tylna szyba ogrzewana, szerokie zderzaki, przegląd do 01.2005 r., kołpaki, pasy bezwł., właściciel niepalący, - 1.850 zł. Rudna, powiat lubiński, tel. 0608/04-91-05

FIAT 126p FL, 1990 r., 76 tys. km, 650 ccm, czerwony, szerokie zderzaki, dmuchawa, kubełkowe fotele, I właściciel, nadkola, po konserwacji, nowe opony, szczęki hamulcowe i rozrząd, zadbany, stan techn. b. dobry, przegląd do 10.2004 r., garażowany, - 2.000 zł lub zamienię. Stary Paczków, powiat opolski, tel. 0601/15-81-93

FIAT 126p FL, 1990 r., 650 ccm fotele lotnicze, bez wypadku, przegląd do 2005 r., garażowany, - 2.200 zł. Strzelin, tel. 071/796-22-54, 0608/40-49-78

FIAT 126p BIS, 1990 r., biały, stan dobry, - 1.700 zł. Świebodzice, tel. 0609/44-00-71

FIAT 126p, 1990 r., 96 tys. km, 652 ccm, czerwony, po remoncie blacharki, konserwacja, w ciągłej eksploatacji, - 1.800 zł. Tomaszów, gm. Warta Bolesławiecka, tel 0605/13-07-79

FIAT 126p, 1990 r., 650 ccm, benzyna, czerwony, tylna szyba ogrzewana, pasy bezwł., RO, hak, nowe opony i akumulator, ważny przegląd i OC, lotnicze fotele, stan dobry, - 1.800 zł. Wrocław, tel. 0602/61-43-70

FIAT 126p FL, 1990 r., 650 ccm, czerwony, szerokie zderzaki, lotnicze fotele, alternator, nowy akumulator (gwarancja), tylne szyby uchylane, po remoncie i lakierowaniu w 2002 r., dmuchawa, tylna szyba ogrzewana, zapłon w stacyjce, bez korozji, stan idealny, - 2.200 zł. Wrocław, tel. 0503/12-74-77

FIAT 126p, 1990 r., 650 ccm, niebieski, szerokie zderzaki, tylna szyba ogrzewana, nowy akumulator i opony, zapłon w stacyjce, alternator, - 1.800 zł. Wrocław, tel. 0502/24-74-80

FIAT 126p, 1990/91 r., 652 ccm, beżowy, zadbany, garażowany, lotnicze fotele, nowy układ wydechowy, po remoncie silnika, stan b. dobry, - 2.150 zł. Paczków, tel. 077/431-76-78, 0509/19-39-13

FIAT 126p, 1991 r., 192 tys. km, 650 ccm, kolor kawy z mlekiem, bez wypadku, w b. dobrym stanie, centralny zamek, relingi dachowe, - 1.400 zł. Leszno, tel. 0695/54-93-99

FIAT 126p, 1991 r., 46 tys. km, groszkowy, zapłon w stacyjce, wysokie fotele, RO, tylna szyba ogrzewana, dmuchawa, bez korozji, atrakcyjny wygląd, - 2.000 zł. Jordanów Śląski, tel. 0600/04-63-67

FIAT 126p, 1991 r., jasnoniebieski, po remoncie blacharki i lakierowaniu, lotnicze fotele, pełny lifting, stan idealny, - 2.200 zł. Laski, gm. Trzcinica, tel. 062/781-56-62, 0606/43-43-62

FIAT 126p FL, 1991 r., 650 ccm, biały, II właściciel, pełny lifting, fotele lotnicze, uchylne szyby tylne, garażowany, aktualny przegląd, stan b. dobry, - 2.150 zł. Sobótka, tel. 0696/31-61-05

FIAT 126p, 1991 r., 650 ccm, niebieski, po remoncie silnika, tylna szyba ogrzewana, stan dobry, - 1.400 zł. Tarnów Opolski, tel. 077/464-44-81, 0503/47-27-40

FIAT 126p, 1991 r., biały, lotnicze fotele, kpl. dokumentacja, po remoncie silnika, stan dobry, - 2.100 zł. Wrocław, tel. 071/336-36-67, 0600/81-37-77

FIAT 126p FL, 1991/92 r., 652 ccm, zielony, pełny lifting, alternator, zapłon w stacyjce, kubełkowe fotele, szeroka deska rozdz. i zderzaki, tylna szyba ogrzewana, gruba kierownica, dużo nowych części, - 1.950 zł. Oława, tel. 0601/14-72-11

FIAT 126p, 1991/92 r., 12 tys. km, 650 ccm, benzyna, zielony akrylowy, po remoncie silnika, nowa skrzynia biegów i tapicerka, ważny przegląd i OC, nowy akumulator (gwarancja), garażowany, I właściciel, pełny lifting, oryg. lakier, nowe zwrotnice, łożyska, szczęki ham., stan idealny, - 2.150 zł lub zamienię na Poloneza z inst. gazową. Świebodzice, powiat świdnicki, tel. 0697/20-44-57

FIAT 126p, 1992 r., 74 tys. km, 650 ccm, biały, przegląd do 10.2004 r., w ciągłej eksploatacji, stan ogólny dobry, pełny li-

fting, - 1.700 zł. Niemcza, powiat dzierżoniowski, tel. 0691/54-64-08

FIAT 126p, 1992 r., 125 tys. km, 650 ccm, turkusowy, pełny lifting, nowe opony, przegląd do 12.2004 r., stan dobry, - 2.000 zł. Wrocław, tel. 0503/16-87-84

FIAT 126p FL, 1992 r., 650 ccm, benzyna, zielony, szerokie zderzaki, dmuchawa, stan dobry, - 2.200 zł. Brzeg, tel. 077/411-48-57, 0601/68-80-98

FIAT 126p SKŁADAK, 1992 r., 650 ccm, czerwony, szerokie zderzaki, deska rozdzielcza nowego typu, alternator, lotnioze fotele, tylne szyby uchylane, stan dobry, - 1.100 zł lub zamienię na inny. Malczyce, powiat średzki, tel. 0605/64-47-53

FIAT 126p FL, 1992 r., 86 tys. km, biały, szerokie zderzaki, lotnicze fotele, garażowany, stan dobry, - 1.300 zł. Miechów, tel. 0697/57-91-90

FIAT 126p, 1992 r., 23 tys. km, 650 ccm, beżowy, kpl. kół zimowych, tylne szyby uchylane, nadkola, zadbany, rozkładane fotele, - 2.300 zł. Świebodzice, tel 0503/02-42-64

FIAT 126p, 1992 r., 650 ccm, biały, - 1.750 zł. Wrocław, tel. 071/359-26-48

FIAT 126p, 1992 r., czerwony, stan techniczny dobry, tylna szyba ogrzewana, przegląd do 11.2004 r., - 1.900 zł. Wrocław, tel. 0695/71-71-59

FIAT 126p, 1992 r., 650 ccm, biały, - 1.900 zł. Wrocław, tel. 071/359-11-51

FIAT 126p, 1992/93 r., 72 tys. km, 650 ccm, zielono-szary, po remoncie blacharki i lakierowaniu, plastikowe nadkola, lotnicze fotele, dmuchawa, po remoncie skrzyni biegów, stan b. dobry, - 2.400 zł. Gościce, powiat nyski, tel. 0691/32-25-74

FIAT 126p FL, 1992/93 r., 76 tys. km, 652 ccm, czerwony, I właściciel, bez wypadku, garażowany, konserwacja, siedzenia lotnicze, tylne szyby uchylane, dmuchawa, pasy bezwładnościowe, zadbany, stan techn. b. dobry, - 2.550 zł. Strzelin, tel. 071/793-82-38, 0602/80-16-13

FIAT 126p, 1993 r., 600 ccm, tricolor, klatka, lekko utwardzony, obniżony, wzmocniona blacharka, po remoncie w 2001 r., obrotomierz, kubełkowe fotele, pasy szelkowe, nieeksploatowany w kraju, - 2.100 zł. Jelenia Góra, tel. 075/764-67-43

FIAT 126p, 1993 r., czerwony, nowe amortyzatory, tylne szyby uchylane, - 2.550 zł. Kamieniec Ząbkowicki, tel. 074/817-32-79, 0603/32-33-72

FIAT 126p, 1993 r., 40 tys. km, 650 ccm, czerwony, stan idealny, I właściciel, nowe opony, oryg. lakier, szerokie zderzaki, ważny przegląd i OC, zadbany, atrakcyjny wygląd, dmuchawa, właściciel kobieta, - 2.350 zł. Malczyce, tel. 0609/05-07-12

FIAT 126p FL, 1993/94 r., 650 ccm, zielony, garażowany, nadkola, oznakowany, bez wypadku, dmuchawa, tylna szyba ogrzewana, tylne szyby uchylane, zadbane wnętrze, atrakcyjny wygląd, stan b. dobry, - 2.700 zł. Lipniki, powiat nyski, tel. 077/431-25-12, 0693/61-30-81

FIAT 126p FL, 1993/94 r., 650 ccm nowe opony, nowy akumulator, I właściciel, garażowany, oryg. lakier, stan b. dobry, materiałowa tapicerka, - 3.150 zł. Strzelin, tel. 071/796-22-54, 0608/40-49-78

FIAT 126p, 1994 r., 650 ccm, biały, po kapitalnym remoncie silnika, blacharki i lakierowaniu, fotele lotnicze, garażowany, - 3.100 zł. Jelenia Góra, tel. 0501/10-56-85

FIAT 126p, 1994 r., 650 ccm, czerwony, nowe opony, tylne szyby uchylane, dmuchawa, żarówki H4, zapalniczka, nadkola, kołpaki, pasy z tyłu, bez korozji, ważny przegląd i OC, stan idealny, - 2.850 zł Gościce, gm. Paczków, powiat nyski, tel. 0697/19-82-04

FIAT 126p, 1994 r., 650 ccm, czerwony, I właściciel, serwisowany, - 3.100 zł. Kamieniec Ząbkowicki, tel. 0501/67-47-33

FIAT 126p, 1994 r., 650 ccm, czerwony, zapłon w stacyjce, tylna szyba ogrzewana, rozkł. siedzenia, dmuchawa, RO, plastikowe nadkola, oryg. lakier, stan b. dobry, - 2.800 zł. Lewin Kłodzki, tel. 074/866-20-54 po godz. 16

FIAT 126p, 1994 r., 650 ccm, benzyna, czerwony, lotnicze fotele, RO z CD, nadkola, bagażnik dachowy, bez korozji, zadbany, dodatkowy kpl. kół (z felgami), przegląd do 10.2004 r., - 2.900 zł. Wrocław, tel. 0600/25-52-58

FIAT 126p el, 1994/95 r., 650 ccm, zielony, stan b. dobry, różne części, ważne OC i przegląd, - 2.790 zł. Oława, tel. 0506/75-25-85

FIAT 126p, 1995 r., 94 tys. km, 650 ccm, czerwony, stan techn. dobry, atrakcyjny wygląd, - 2.800 zł. Bielawa, tel. 074/833-48-26, 0507/92-03-97

FIAT 126p el, 1995 r., czerwony, wersja Rally, po tuningu silnika, moc ok. 35 KM, przerobione zawieszenie, klatka bezpieczeństwa, dużo części zapasowych i wiele nowych - 3.900 zł lub zamienię na samochód z instalacją gazową albo diesla w tej cenie. Wrocław, tel 0502/21-68-86

FIAT 126p el, 1995 r., 650 ccm, niebieski, po remoncie blacharki i lakierowaniu, tylna szyba ogrzewana, tylne pasy, plastikowe nadkola, ważny przegląd, stan b. dobry, - 3.300 zł. Gościce, powiat nyski, tel. 0691/32-25-74

FIAT 126p el, 1995 r., 68 tys. km, 652 ccm, czerwony, stan idealny, bez wypadku, oryg. lakier, garażowany, - 3.500 zł lub zamienię na Daihatsu Charade, Skodę Favorit, Peugeota. Jugów, tel. 0508/82-27-39

FIAT 126p el, 1995 r., 56 tys. km, 650 ccm, czerwony, dmuchawa, RO+CD, materiałowa tapicerka, alarm, zadbany, właściciel niepalący, - 2 950 zł. Krotoszyn, tel. 062/722-65-80, 0606/96-57-91

FIAT 126p el, 1995 r. zadbany, II właściciel, - 3.000 zł. Świdnica, tel. 074/853-15-04

FIAT 126p el, 1995 r., 70 tys. km, żółty, ważny przegląd, pasy bezwł., lotnicze fotele, tylne szyby uchylane, stan b. dobry, - 3.600 zł. Wrocław, tel. 0502/29-29-08

FIAT 126p el, 1995/96 r., czerwony, nowe opony, tylne szyby uchylane, nowy akumulator, RO, stan idealny, - 3 600 zł. Złoty Stok, tel. 074/817-54-28, 0504/61-99-53

FIAT 126p el, 1995/96 r., zielony, tylne szyby uchylane, nowy akumulator (gwarancja), ważny przegląd i OC, bez wypadku, lotnicze fotele, stan idealny, - 3.650 zł. Złoty Stok, powiat ząbkowicki, tel. 0504/61-99-53

FIAT 126p el, 1996 r., 53 tys. km, 650 ccm, biały, zadbany, alarm, uchylane tylne szyby, bez wypadku, garażowany, stan b. dobry, - 3.100 zł. Gliwice, tel. 0507/40-33-31

FIAT 126p, 1996 r., 61 tys. km lotnicze fotele, pełny lifting, stan idealny, w ciągłej eksploatacji, - 3.580 zł lub zamienię na Poloneza Caro, z lat 1994-1995, z dopłatą. Kluczbork, tel. 077/418-24-58

FIAT 126p el, 1996 r., 80 tys. km, 652 ccm, zielony, 4 nowe opony, RO, lotnicze fotele rozkładane, tylne szyby uchylane, stan b. dobry, - 3.500 zł. Lwówek Śląski, tel. 0602/75-83-95

FIAT 126p el, 1996 r., 650 ccm, benzyna, żółty, rozkł. siedzenia, alarm + pilot, tylna szyba ogrzewana, tylne szyby uchylane, garażowany, bez wypadku, ważny przegląd i OC, stan techn. b. dobry, - 3.800 zł. Namysłów, tel. 077/410-50-34

FIAT 126p el, 1996 r., 64 tys. km, biały, centr. zamek, alarm + pilot, tylne szyby uchylane, RO Blaupunkt, stan b. dobry, - 3.550 zł. Pszenno, tel. 074/851-90-45, 0603/23-82-04

FIAT 126p el, 1996 r., 67 tys. km, 650 ccm, zielony, tylne szyby uchylane, nowy akumulator (gwarancja), tylna szyba ogrzewana, materiałowa tapicerka, ważny przegląd i OC, lotnicze fotele, stan idealny, - 3.650 zł lub zamienię na inny. Złoty Stok, tel. 074/817-54-28, 0504/61-99-53

FIAT 126p, 1996/97 r., 650 ccm, benzyna, czerwony, kpl. kół zimowych, pasy bezwł., dmuchawa, tylna szyba ogrzewana, nowy akumulator (gwarancja), stan b. dobry, - 4.200 zł lub zamienię. Świdnica, tel. 0603/89-10-55

FIAT 126p, 1997 r., 53 tys. km, 650 ccm, niebieski, stan bardzo dobry, - 4.500 zł. Kępno, tel. 062/781-29-73, 0605/62-31-32

FIAT 126p el, 1997 r., 63 tys. km, czerwony, garażowany, bez wypadku, stan idealny, - 4.100 zł. Rawicz, tel. 0609/87-02-24

FIAT 126p el, 1997 r., 650 ccm, czerwony, garażowany, uchylne boczne szyby, dmuchawa, ogrzewana szyba tylna, RO, fotele lotnicze, nadkola plastikowe, bez korozji, - 3.400 zł. Złoty Stok, tel. 0607/70-54-02

FIAT 126p, 1997 r., 650 ccm garażowany, nowe opony, nadkola plastikowe, RO + głośniki, pokrowce, zadbany, - 3.500 zł. Złoty Stok, tel. 0609/61-00-08

FIAT 126p TOWN, 1998 r., 67 tys. km, 650 ccm, pomarańczowy, ogrzewana tylna szyba, zagłówki, I właściciel, kupiony w salonie, faktura zakupu, zadbany, - 4.500 zł. Wałbrzych, tel. 074/880-37-14, 0509/17-54-55

FIAT 126p, 1998 r., 50 tys. km, 650 ccm, czerwony, blokada skrzyni biegów, pasy bezwł., fotele z zagłówkami, katalizator, tylne szyby uchylane, nowe opony, przegląd do 11.2004 r., - 4.500 zł Wrocław, tel. 0601/37-63-98

FIAT 126p, 1998 r., 30 tys. km, 650 ccm, zielony, bez wypadku, bez korozji, mało eksploatowany, RO, stan b. dobry, - 4.500 zł lub zamienię na większy, z dopłatą. Kępno, tel. 0604/47-42-82

FIAT 126p el, 1998 r., 70 tys. km, 650 ccm, czerwony, bez wypadku, I właściciel, faktura zakupu, katalizator, zadbany, stan b. dobry, - 4.700 zł. Kłodzko, tel. 074/868-60-39, 0501/18-02-85

FIAT 126p elx, 1998 r., 60 tys. km, 650 ccm, Pb/, zielony, I właściciel, zagłówki na fotelach, garażowany, z salonu, tylna szyba ogrzewana, nowy akumulator i opony zimowe, przegląd ważny do 30.06.2004 r., zadbany, - 4.500 zł. Niwnice, gm. Lwówek Śląski, tel. 075/789-80-57

FIAT 126p elx, 1998 r., 44 tys. km pełne wyposażenie, tylne szyby uchylane, kupiony w salonie, I właściciel, garażowany, serwisowany, bez wypadku, stan b. dobry, - 5.300 zł. Wrocław, tel. 0601/55-77-86

FIAT 126p, 1999 r., czerwony, lotnicze fotele, tylna szyba ogrzewana, zapłon w stacyjce, RO + głośniki, hak, stan dobry, - 1.000 zł. Pieńsk, powiat zgorzelecki, tel. 0609/83-19-78, 0601/92-55-47

FIAT 126p TOWN, 1999 r., 40 tys. km, 650 ccm, pomarańczowy, centr. zamek, głośniki, katalizator, - 5.000 zł. Skała, tel. 076/887-42-88

FIAT 126p elx, 1999 r., 72 tys. km, 650 ccm, granatowo-niebieski metalic., I właściciel, udokum. pochodzenie, RO, hak, katalizator, 4 zagłówki, tylne pasy, - 4.500 zł. Wojnowice, tel. 071/318-06-13, 0605/03-36-85

FIAT 126p el, 1999 r., 45 tys. km, 650 ccm, zielony, Mul-T-Lock, zadbany, garażowany, stan idealny, - 5.000 zł. Wrocław, tel. 0506/08-56-16

FIAT 126p elx TOWN, 1999/00 r., 650 ccm, zielony, garażowany, zadbany, katalizator, dmuchawa, tylna szyba ogrzewana, RO, regul. wys. mocowania pasów, bez wypadku, kupiony w salonie, - 5.500 zł. Legnica, tel. 0609/11-95-51

FIAT 126p TOWN, 2000 r., 41 tys. km, 650 ccm, pomarańczowy, garażowany, zadbany, wszystkie dodatki, bez wypadku, stan idealny, - 7.100 zł lub zamienię na Poloneza GSI lub Fiata Seicento + dopłata. Wrocław, tel. 071/311-70-79

FIAT 126p EL, 2000/01 r., 650 ccm, zielony, II właściciel, garażowany, stan techn. bardzo dobry, książka pojazdu, przegląd do października 2005, faktura zakupu, katalizator, - 5.900 zł. Pilawa Górna, tel. 074/837-19-34, 0603/35-55-80

FIAT 126p el, 2000/01 r., 36 tys. km, 650 ccm, czerwony, I właściciel, stan techn. b. dobry, faktura zakupu, katalizator, alarm, - 6.200 zł. Wrocław, tel. 0508/80-88-66

FIAT 131 MIRAFIORI, 1976 r., 1300 ccm po remoncie blacharki i silnika, - 850 zł. Kamieniec Ząbkowicki, tel. 0601/94-44-15

FIAT 131, 1982 r., 2000 ccm, biały, po remoncie kapitalnym blacharki i lakierowaniu, stan idealny, - 2.700 zł. Żarów, gm. Świdnica, tel. 074/850-73-57, 0607/16-48-74

FIAT ALBEA, 2003 r., 19 tys. km, bordowy metalic, I właściciel, bez wypadku, poduszka pow. pasażera i kierowcy, el. reg. lusterka, el. otw. szyby, centralny zamek, RO + CD, reg. fotel kierowcy, immobilizer, - 28.000 zł. Głuszyca, powiat wałbrzyski, tel. 0602/25-33-26

FIAT BRAVA, 1996 r., 1400 ccm, śliwkowy metalic, centralny zamek, el. otw. szyby, wspomaganie, RO stereo, kupiony w salonie, I właściciel, bez wypadku, - 18.800 zł. Wałbrzych, tel. 074/847-79-04, 074/849-06-82

FIAT BRAVA, 1996 r., 100 tys. km, 1400 ccm, 12V, grafitowy metalic, kupiony w salonie, książka serwisowa, el. otw. szyby, centr. zamek + pilot, alarm, blokada skrzyni biegów, RO, nowe amortyzatory, stan b. dobry, - 19.200 zł lub zamienię na inny Dzierżoniów, tel. 074/645-29-77, 0608/60-97-78

FIAT BRAVA, 1996 r., 95 tys. km, 1400 ccm, benzyna, zielony, el. otw. szyby, centr. zamek, wspomaganie kier., nowa instalacja gazowa, stan b. dobry, - 19.700 zł. Legnica, tel. 076/850-67-99

FIAT BRAVA, 1996 r., 1400 ccm, 12V, benzyna, śliwkowy metalic, kupiony w salonie, II właściciel, kpl. dokumentacja, wspomaganie kier., immobilizer, blokada skrzyni biegów, zadbany, stan techn. b. dobry, - 17.800 zł. Lubin, tel. 0695/53-37-26, 076/746-31-43

FIAT BRAVA, 1996 r., 90 tys. km, 1600 ccm, 16V, biały, centr. zamek, el. otw. szyby, immobilizer, RO, zderzaki w kolorze nadwozia, - 16.900 zł. Ostrów Wielkopolski, tel. 0693/13-82-28

FIAT BRAVA, 1997 r., 142 tys. km, złoty metalic, centralny zamek, RO, dodatkowe światło „stop", kupiony w salonie, bez wypadku, książka serwisowa, I właściciel, - 19 500 zł. Jelenia Góra, tel. 075/641-40-51, 0507/10-02-30

FIAT BRAVA, 1997 r., 125 tys. km, 1900 ccm, TDi 105 KM, niebieski metalic, el. otw. szyberdach, el. otw. szyby i reg. lusterka, wspomaganie kier., centr. zamek, alarm, zestaw Hi-Fi + CD ze zmieniarką, SRS, halogeny, kpl. opon zimowych, serwisowany, garażowany, zadbany, - 23.900 zł lub zamienię., tel. 0600/33-50-46

FIAT BRAVA elx, 1997 r., 92 tys. km, 1800 ccm, 16V, 115 KM, bordowy, ABS, wspomaganie kier., centralny zamek, 4 el. otw. szyby, el. reg. lusterka, welurowa tapicerka, RO z RDS, zimowe opony, w kraju od tygodnia, zarejestrowany, kpl. dokumentacja, stan b. dobry, - 21.500 zł Chojnów, tel. 0507/12-66-78

FIAT BRAVA, 1997 r., 150 tys. km, 1400 ccm, 12V, niebieski metalic, - 17.500 zł. Głuchów, tel. 065/573-41-49

FIAT BRAVA, 1997 r., 110 tys. km, 1400 ccm, benzyna, inst. gaz., szarozielony metalic, centr. zamek, poduszka pow., el. otw. szyby, wspomaganie kier., kpl. opon zimowych, zadbany, - 19.200 zł. Nysa, tel. 077/435-79-47, 0691/75-21-23

FIAT BRAVA, 1998 r., 71 tys. km, 1400 ccm, benzyna, wrzosowy, centr. zamek, el. otw. szyby, kupiony w salonie, książka serwisowa, - 23.900 zł. Opole, tel. 077/455-63-07

FIAT BRAVA, 1999 r., 1600 ccm, bordowy, poduszka pow., wspomaganie kier., el. otw. szyby, centralny zamek, RO, blokada skrzyni biegów, ABS, stan dobry, - 24.000 zł. Legnica, tel. 0693/66-06-40, 076/857-05-10

FIAT BRAVA, 1999 r., 79 tys. km, 1600 ccm, benzyna, oliwkowy metalic, pełne wyposażenie oprócz skórzanej tapicerki, kupiony w salonie, bez wypadku, 2 kpl. kół, alum. felgi, 4 poduszki pow., garażowany, stan idealny, - 27.900 zł. Jelenia Góra, tel. 0607/23-23-30

FIAT BRAVA, 1999 r., 28 tys. km, 1200 ccm, bordowy metalic, centr. zamek, el. otw. szyby, wspomaganie kier., poduszka pow., - 26.000 zł. Ostrów Wlkp., tel. 062/592-47-44, 0604/07-53-29

FIAT BRAVA SX, 2000 r., 28 tys. km, 1200 ccm, 12V, lazurowy metalic, z salonu, I właściciel, bez wypadku, alarm, centr. zamek + 2 piloty, wspomaganie kier., el. otw. szyby, RO z RDS, poduszka pow., książka serwisowa, ABS, 4 zagłówki, nowe opony zimowe, stan idealny, - 23.700 zł. Bardo Śl., tel. 0604/30-79-42

FIAT BRAVO, 1996 r., 135 tys. km, 1370 ccm, czarny, wspomaganie kier., RO, od 3 tygodni w kraju, sprowadzony z Niemiec, bez wypadku, stan techn b. dobry, - 17.400 zł, możliwe raty. Żary, tel. 0694/88-12-66

FIAT BRAVO, 1996 r., 47 tys. km, 1400 ccm, benzyna, grafitowy metalic, centr. zamek, poduszka pow., alarm + pilot, immobilizer, RO, wspomaganie kier., regulowana kierownica, el. otw. szyby, Mul-T-Lock, stan idealny, - 17.400 zł. Wilkszyn, tel. 071/397-18-24, 0607/69-11-39

FIAT BRAVO, 1996/97 r., 120 tys. km, 1600 ccm, 16 V, perłowo-grafitowy, el. otw szyby, el. reg. lusterka i szyberdach, wspomaganie kier., centr. zamek, alum. felgi 16" AZEV, - 17.300 zł. Lipno, tel. 0600/87-28-47

FIAT BRAVO, 1996/97 r., 1800 ccm, benzyna, inst. gaz., grafitowy metalic, ABS, 2 poduszki pow., el. otw. szyby, alum. felgi z oponami zimowymi, halogeny, - 20.000 zł. Wołczyn, powiat kluczborski, tel. 0601/30-99-25

FIAT BRAVO SX, 1997 r., 150 tys. km, 1600 ccm, niebieski metalic, centralny zamek, alarm, klimatyzacja, wspomaganie kier., dodatkowe odcięcie zapłonu, el. otw. szyby, kupiony w salonie, serwisowany, stan b. dobry, - 18.700 zł. Ostrów Wlkp., tel. 0696/16-62-96

FIAT BRAVO, 1997 r., 2000 ccm, 20V HGT, niebieski metalic, klimatyzacja, el. otw. szyby i reg. lusterka, wspomaganie kier., centr. zamek, alarm + pilot, immobilizer, zestaw Hi-Fi, alum. felgi, chromowane elementy, najmocniejsza wersja, - 23.900 zł lub zamienię., tel. 0600/33-50-46

FIAT BRAVO, 1997 r., 1400 ccm, 12V, szary metalic, el. otw. szyby, alarm, centr. zamek + pilot, poduszka pow., immobilizer, atermiczne szyby, dzielona kanapa tylna, - 16.500 zł. Jelenia Góra, tel. 075/643-63-37, 0506/05-39-33

FIAT BRAVO, 1997 r., 140 tys. km, 1900 ccm, turbo D, zielony metalic, wspomaganie, 2 poduszki pow., el. otw. szyberdach, stan b. dobry, - 19.500 zł. Kędzierzyn-Koźle, tel. 077/481-84-57, 0501/46-62-61

FIAT BRAVO, 1997 r., 84 tys. km, 1600 ccm, benzyna, błękitny, kupiony w salonie, garażowany, nowy pasek rozrządu i tłumik, opony letnie i zimowe, - 18.200 zł. Wrocław, tel. 071/325-68-35 wieczorem, 0606/82-36-91

FIAT BRAVO, 1997 r., 104 tys. km, 1600 ccm, 16V, turkusowy, centr. zamek, alarm + pilot, immobilizer, wspomaganie kier., RO, el. otw. szyby, aluminiowe felgi, zderzaki i lusterka w kolorze nadwozia, - 17.500 zł. Zielona Góra, tel. 068/451-80-50, 0608/19-97-14

FIAT BRAVO, 1998 r., 115 tys. km, 1400 ccm, 12V, czerwony, centr. zamek, wspomaganie kier., el. otw. szyby, RO, Mul-T-Lock, kupiony w serwisie, stan b. dobry, - 18.900 zł. Góra, tel. 065/544-13-31, 0503/08-19-64

FIAT CINQUECENTO, 1991/92 r., 700 ccm, czerwony, aktualny przegląd, garażowany, stan b. dobry, - 5.600 zł. Grodków, tel. 077/415-31-92, 0692/77-73-97

FIAT CINQUECENTO, 1991/92 r., 110 tys. km, 704 ccm, srebrny metalic, atrakcyjny wygląd, alarm, centr. zamek + pilot, ciemne szyby tylne, lusterka i zderzaki w kolorze nadwozia, po wymianie oleju, świec, filtra, konserwacji podwozia, - 6.500 zł. Kłodzko, tel. 074/867-79-66

FIAT CINQUECENTO, 1992 r., 145 tys. km, 704 ccm, ciemnozielony, zadbany, RO, uchylne szyby tylne, stan b. dobry + opony zimowe, nowe, - 6.900 zł. Polkowice, tel. 0502/74-02-09

FIAT CINQUECENTO, 1992 r., 80 tys. km, 700 ccm, czerwony, garażowany, bez wypadku, zadbany, stan b. dobry, - 6.300 zł lub zamienię na tańszy Przeworno, powiat strzeliński, tel. 074/810-20-63, 0504/76-43-26

FIAT CINQUECENTO, 1992 r., 1100 ccm, benzyna, inst. gaz., czerwony, el. otw. szyby, szyberdach, zderzaki i lusterka w kolorze nadwozia, zegarek, sportowe zawieszenie i ukl. wydechowy, centr. zamek, alarm + pilot, dodatkowe światło „stop", ciemne szyby, - 10.000 zł. Strzegom, tel. 0691/87-82-23

FIAT CINQUECENTO, 1992 r., 100 tys. km, 903 ccm, czerwony, - 7 000 zł. Wołczyn, powiat kluczborski, tel. 0608/63-14-90

FIAT CINQUECENTO, 1992 r., 95 tys. km, 700 ccm, wtrysk, czerwony, stan b. dobry, zadbany, oryg. lakier, bezwypadkowy, silnik suchy, bez żadnych wycieków, nowy olej, płyn w chłodnicy oraz opony, stan b. dobry, - 6.800 zł. Wrocław, tel. 071/373-76-79

FIAT CINQUECENTO, 1992 r., 113 tys. km, 703 ccm, benzyna, czerwony, nowe opony, stan dobry, - 6.300 zł. Wrocław, tel. 071/787-37-38, 0600/19-95-16

FIAT CINQUECENTO, 1992/93 r., 100 tys. km, 900 ccm, turkusowy, - 7.700 zł Dzikowiec, powiat kłodzki, tel. 0602/10-91-94

FIAT CINQUECENTO, 1992/93 r., 90 tys. km, 900 ccm, bordowy, RO, zadbany, stan b. dobry, 5-biegowy, - 7.000 zł. Wrocław, tel. 071/345-70-90, 0505/20-31-39

FIAT CINQUECENTO, 1993 r., 84 tys. km, 900 ccm, morski, I rej. w 1995 r., garażowany, właściciel kobieta, mało używany, nie wymaga wkładu finansowego, wymienione klocki, okładziny, paski i oleje, uchylane tylne szyby, zderzaki I lusterka w kolorze nadwozia, stan b. dobry, - 8.900 zł. Bolesławiec, tel. 0694/42-00-27

FIAT CINQUECENTO, 1993 r., 86 tys. km, 900 ccm, niebieski metalic, stan idealny, dzielone tylne siedzenia, uchylne szyby tylne, centralny zamek, nowe opony, - 8.500 zł. Wiązów, powiat strzeliński, tel. 0696/42-92-63

KUPIĘ FIATA UNO CINQUECENTO może być do remontu
Wrocław ✆ 071/325-40-93, 0-609 200 864
OP034088

FIAT CINQUECENTO, 1993 r., 120 tys. km, 700 ccm, srebrny metalic, po tuningu optycznym, Bad Lock, ciemne szyby z atestem, aluminiowe felgi, brak klamek, alarm, radio z odtwarzaczem MP3, po remoncie silnika, stan b. dobry, - 7.700 zł. Zgorzelec, tel. 0505/96-00-98, 0691/81-94-34

FIAT CINQUECENTO, 1993 r., 80 tys. km, 700 ccm, zielony metalic, oryg. lakier, RO Pioneer, zadbany, uchylne szyby tylne, kołpaki, - 7.100 zł. Dobroszyce, tel. 071/314-86-44, 0607/65-78-49

FIAT CINQUECENTO, 1993/94 r., 72 tys. km, 700 ccm, benzyna, bordowy metalic, katalizator, alarm + pilot, nowe opony, I właściciel, dzielona kanapa, - 6.250 zł. Nysa, tel. 077/433-78-67, 0696/09-91-77

FIAT CINQUECENTO, 1993/94 r., 80 tys. km, 704 ccm, czerwony, centr. zamek, RO, alarm, blokada skrzyni biegów, immobilizer, nowy olej, bez wypadku, dzielona kanapa tylna, owiewki, - 7.200 zł. Świebodzice, tel. 074/854-55-80, 0607/83-71-95

FIAT CINQUECENTO, 1994 r., 70 tys. km, 700 ccm, zielony metalic, II właściciel (kobieta), zimowe i letnie opony nowe, kpl. dokumentacja, zadbany, bez wypadku, po wymianie wszystkich płynów, - 8.200 zł Wałbrzych, tel. 074/666-27-36, 0508/82-60-26, 0609/61-95-85

FIAT CINQUECENTO, 1994 r., 92 tys. km, 704 ccm, benzyna, groszkowy, zegarek, RO, listwy boczne, tylne szyby uchylne, garażowany, przegląd do 09.2004 r., - 7.600 zł. Bielawa, powiat dzierżoniowski, tel. 0603/86-03-89

FIAT CINQUECENTO, 1994 r., 60 tys. km, 700 ccm, zielony metalic, bez wypadku, I właściciel, tylne szyby uchylane, Mul-T-Lock, oryg. lakier, stan idealny, - 7.100 zł. Jawor, tel. 0606/82-10-21, 0693/72-89-81

FIAT CINQUECENTO, 1994 r., 700 ccm, czerwony. nowy akumulator (gwarancja), nowe opony, atermiczne szyby, pełne wyposażenie, RO, ważny przegląd i OC do 2005 r., - 7.900 zł. Kamieniec Ząbkowicki, tel. 0501/67-47-33

FIAT CINQUECENTO, 1994 r., 72 tys. km, 900 ccm radio, blokada skrzyni biegów, - 10.500 zł. Kępno, tel. 062/782-71-31

FIAT CINQUECENTO, 1994 r., 74 tys. km, 700 ccm, + inst. gazowa, czerwony, ospoilerowany, ciemne uchylane szyby, centr. zamek + pilot, RO, nowa inst. gazowa, - 7.900 zł. Kępno, tel. 062/782-82-45, 0695/46-92-89

FIAT CINQUECENTO, 1994 r., 8 tys km, 700 ccm, biały, - 8.100 zł. Kobierno, tel. 062/721-27-55

FIAT CINQUECENTO, 1994 r., 76 tys. km, 700 ccm, bordowy, szyberdach, po wymianie rozrządu, nowe opony, ważny przegląd i OC, garażowany, stan b. dobry, - 7.300 zł. Milicz, tel. 0506/02-73-38

FIAT CINQUECENTO, 1994 r., 60 tys. km, 700 ccm, zielony metalic, tylne szyby uchylane, RO, zegarek, opony zimowe, oryg. lakier, stan idealny, - 8.000 zł. Oleśnica, tel. 0505/15-19-40

FIAT CINQUECENTO, 1994 r., 81 tys. km, 700 ccm, niebieski, stan b. dobry, opony zimowe, - 7.500 zł lub zamienię. Sośnie, powiat ostrowski, tel. 062/739-10-90, 0602/34-51-74

FIAT CINQUECENTO, 1994 r., 90 tys. km, czerwony, zegarek, atermiczne szyby, hak, tylne szyby uchylane, - 6.800 zł. Twardogóra, tel. 071/315-02-04, 0605/19-63-09

FIAT CINQUECENTO, 1994 r., 89 tys. km, 900 ccm, benzyna 5-biegowy, zderzaki i lusterka w kolorze nadwozia, brewki" na lampach, ciemne szyby, alarm + pilot, imobilizer, tylne szyby uchylane, zegarek, - 8.900 zł. Zielona Wieś, powiat rawicki, tel. 065/545-12-16, 0603/80-13-40

FIAT CINQUECENTO, 1994 r., 79 tys. km, 700 ccm, szary metalic, oryg. lakier, alarm + 2 piloty, szyberdach, listwy boczne, kołpaki, głośniki, tylna wycieraczka, - 7.500 zł. Ziębice, tel. 0608/53-99-78

FIAT CINQUECENTO, 1994/95 r., 80 tys. km, 700 ccm inst. gazowa, centr. zamek, tylne szyby uchylane, RO, zegarek, zderzaki w kolorze nadwozia, stan idealny, - 7.800 zł lub zamienię. Oleśnica, tel 0505/15-19-40

FIAT CINQUECENTO, 1994/95 r., 70 tys. km, 704 ccm, bordowy, bez wypadku, zadbany, garażowany, zegarek, stan b. dobry, - 7.800 zł. Wrocław, tel. 071/345-70-90, 0505/20-31-39

FIAT CINQUECENTO, 1995 r., 62 tys. km, 704 ccm, zielony metalic, stan b. dobry, garażowany, nowe opony zimowe (2 szt.), nowy akumulator, RO, - 7.000 zł. Siekierczyn, powiat lubański, tel. 075/724-40-44

FIAT CINQUECENTO, 1995 r., 87 tys. km, 704 ccm, czerwony, zadbany, tylne szyby uchylane, zegarek, bez wypadku, - 7.500 zł. Czastary, tel. 062/784-35-08 po godz. 16

FIAT CINQUECENTO SPORTING, 1995 r., 54 tys. km, 1100 ccm, czerwony metalic, alum. felgi, alarm + pilot, garażowany, RO, - 12.000 zł. Głogówek, powiat prudnicki, tel. 0693/54-43-29

FIAT CINQUECENTO, 1995 r., 104 tys. km, 700 ccm, czerwony, blokada skrzyni biegów, stan b. dobry, - 7.500 zł. Jeżów Sudecki, powiat jeleniogórski, tel. 075/643-79-00, 0695/60-49-14

FIAT CINQUECENTO, 1995 r., 700 ccm, czarny, zadbany, I właściciel, nowe opony, Mul-T-Lock, zegar, stan idealny, - 7.900 zł. Oława, tel. 0696/02-40-19

FIAT CINQUECENTO, 1995 r., 64 tys. km, 700 ccm, benzyna, czerwony, kupiony w salonie, faktura zakupu, książka serwisowa, alarm + pilot, RO, dzielona tylna kanapa, tylna szyba ogrzewana, - 8.000 zł. Rawicz, tel. 0604/96-73-82

FIAT CINQUECENTO, 1995 r., 700 ccm, czerwony, przyciemnione szyby, po remoncie kapitalnym silnika, nowe wahacze, nowy akumulator, uszkodzona tylna klapa, stan b. dobry, - 9.000 zł. Strzelin, tel. 071/793-81-66

FIAT CINQUECENTO, 1995 r., 81 tys. km, 700 ccm, benzyna, czerwony, bez wypadku, II właściciel niepalący, centr. zamek, immobilizer, zderzaki i lusterka w kolorze nadwozia, kpl. kół zimowych, - 7.800 zł. Wałbrzych, tel. 0600/26-77-49

FIAT CINQUECENTO, 1995 r., 88 tys. km, 700 ccm, benzyna, czerwony, blokada skrzyni biegów, alarm, RO, odcięcie zapłonu, - 7 500 zł. Wałbrzych, tel. 0604/33-66-70, 0606/45-04-79

FIAT CINQUECENTO, 1995 r., 98 tys. km, 900 ccm, monowtrysk, biały, automatic, zderzaki i lusterka w kolorze nadwozia, tylne szyby uchylane, blokada skrzyni biegów, - 9.900 zł. Wrocław, tel. 071/321-18-98, 0607/17-52-53

FIAT CINQUECENTO, 1995 r., 145 tys. km, 700 ccm, benzyna, czerwony, tylne szyby uchylane, stan dobry, pokrowce, - 6.600 zł. Wrocław, tel. 0609/05-72-64, 071/341-96-55

FIAT CINQUECENTO, 1995/96 r., 84 tys. km, 700 ccm, benzyna, Inst. gaz., czerwony, stan b. dobry, inst. gazowa na gwarancji, nowy akumulator (gwarancja), RO, zegarek, po wymianie świec, oleju, filtrów, po remoncie rozrusznika i alternatora, - 8.400 zł. Ceków, powiat kaliski, tel. 0607/64-44-37

FIAT CINQUECENTO, 1995/96 r., 77 tys. km, 899 ccm, czerwony, I właściciel, sprzęgło przystosowane dla inwalidy, blokada skrzyni biegów, nowy akumulator i opony, zadbany, - 9.500 zł. Jelenia Góra, tel. 075/641-80-51

FIAT CINQUECENTO, 1995/96 r., 700 ccm, zielony metalic, alarm, immobilizer, tylne szyby uchylane, kierowca niepalący, oznakowany, bez wypadku, dzielona tylna kanapa, kpl dokumentacja, zegarek, stan b. dobry, - 7.900 zł lub zamienię na inny. Oława, tel. 0601/14-72-11

FIAT CINQUECENTO, 1995/96 r., 700 ccm, czarny, Mul-T-Lock, nowe opony, dużo nowych części, kpl. dokumentacja zakupu, zadbany, zegarek, stan b. dobry, - 7.900 zł lub zamienię na inny. Oława, tel 0601/14-72-11

FIAT CINQUECENTO, 1995/96 r., 94 tys. km, 900 ccm, czerwony, zderzaki i lusterka w kolorze nadwozia, el. otw. szyby, tylne szyby uchylne, centr. zamek + pilot, alarm, komplet opon zimowych, nowy akumulator, dzielona kanapa, - 10.200 zł lub zamienię. Wałbrzych, tel. 0602/52-84-64

FIAT CINQUECENTO, 1996 r., 87 tys. km, 700 ccm, morski metalic, blokada skrzyni biegów, uchylane tylne szyby, zegarek, I właściciel, serwisowany, zadbany, kpl. dokumentacja i kluczyki, nie wymaga wkładu finansowego, garażowany, stan idealny, zdjęcia do wglądu, - 8.900 zł. Jelenia Góra, tel. 075/643-22-77

FIAT CINQUECENTO, 1996 r., 82 tys. km, 900 ccm, czerwony, zadbany, garażowany, I właściciel, po serwisie, 5-biegowy, blokada skrzyni biegów, alarm, RO, nadkola plastikowe, zegarek, oryginalny przebieg, - 9.800 zł. Wrocław, tel. 0508/28-32-99

FIAT CINQUECENTO, 1996 r., 86 tys. km, 900 ccm, czerwony, kupiony w salonie, alarm + 2 piloty, immobilizer, konsola, nadkola, dzielona tylna kanapa, zegar cyfrowy, Mul-T-Lock, RO, - 8.800 zł lub zamienię. Złoty Stok, tel. 074/817-50-01, 0502/42-93-94

FIAT CINQUECENTO, 1996 r., 70 tys. km, 700 ccm, biały, RO, 4 zagłówki, nowe opony, bez wypadku, stan idealny, - 7.600 zł. Głuchołazy, tel. 077/439-22-20 po godz. 20

FIAT CINQUECENTO, 1996 r., 60 tys. km, 700 ccm, srebrny metalic, alarm, bez wypadku, radio, - 12.000 zł. Kępno, tel. 062/782-71-31

FIAT CINQUECENTO, 1996 r., 68 tys. km, 700 ccm, czerwony, odcięcie zapłonu, listwy boczne, stan b. dobry, - 7.900 zł. Ostrów Wlkp., tel. 062/762-11-47, 0501/37-59-15

FIAT CINQUECENTO, 1996 r., 50 tys. km, 700 ccm, benzyna, biały, stan b. dobry, - 7.600 zł. Sobótka, tel. 071/391-05-34, 0602/24-16-97

FIAT CINQUECENTO, 1996 r., 50 tys. km, 700 ccm, benzyna, biały, RO Pioneer, stan b. dobry, - 7.600 zł. Sobótka, tel. 071/391-11-16

FIAT CINQUECENTO, 1996 r., 70 tys. km, 900 ccm, niebieski metalic, garażowany, nadkola, konserwacja, RO, zegarek, kpl. opon zimowych, dzielona tylna kanapa, tylne szyby uchylane, stan techn. b. dobry, immobilizer, - 10.300 zł. Środa Śląska, tel. 071/317-86-97, 0600/23-93-38

FIAT CINQUECENTO, 1996 r., 90 tys. km, 704 ccm, benzyna, niebieski metalic, - 7.900 zł. Świdnica, tel. 074/853-89-92, 0603/39-79-78

FIAT CINQUECENTO YOUNG, 1996 r., 51 tys. km, 704 ccm, srebrny metalic, bez wypadku, alarm + pilot, tylne szyby uchylane, właściciel niepalący, plastikowe nadkola, - 8.400 zł. Twardogóra, tel. 071/315-89-59, 0608/64-18-73

FIAT CINQUECENTO, 1996 r., 81 tys. km, 700 ccm, biały, katalizator, ważny przegląd i OC, zegarek, zadbany, nowe opony, stan b. dobry, - 7.000 zł. Wrocław, tel. 0609/07-27-32

FIAT CINQUECENTO, 1996 r., 71 tys. km, 900 ccm, benzyna, czarny, alarm + pilot, RO, tylne szyby uchylane, tylna wycieraczka, serwisowany, garażowany, - 10.800 zł. Wrocław, tel. 0601/87-72-05

FIAT CINQUECENTO, 1996 r., 700 ccm, niebieski, centr. zamek, alarm, 2 kpl. kół (opony letnie i zimowe), RO, tylne szyby uchylane, zadbany, - 8.600 zł. Wrocław, tel. 0501/45-00-84

FIAT CINQUECENTO, 1996 r., 80 tys. km, 704 ccm, benzyna, czerwony metalic, - 8.400 zł. Wrocław, tel 071/353-04-17, 0504/15-98-42

FIAT CINQUECENTO, 1996 r., 86 tys. km, 899 ccm, czerwony, zadbany, alarm, blokada skrzyni biegów, nowy akumulator, - 9.000 zł. Wrocław, tel. 071/322-61-81

FIAT CINQUECENTO, 1996 r., 80 tys. km, 700 ccm, zielony metalic, kpl. opon zimowych, stan techn. dobry, - 6.000 zł. Wrocław, tel. 0602/18-81-59

FIAT CINQUECENTO, 1996 r., 85 tys. km, 900 ccm, czerwony, el. otw. szyby, zderzaki w kolorze nadwozia, immobilizer, stan idealny, - 9.800 zł lub zamienię. Ziębice, tel. 074/819-90-62, 0505/13-87-46

FIAT CINQUECENTO SPORTING, 1996 r., 98 tys. km, 1100 ccm, żółty, pełne wyposażenie, bez wypadku, alarm, RO, garażowany, stan b. dobry, - 12.000 zł lub zamienię na VW Polo, Golfa. Złotoryja, tel. 0503/50-87-10

FIAT CINQUECENTO, 1996/97 r., 89 tys. km, 1100 ccm, benzyna, żółty, II właściciel, alum. felgi 15", atrakcyjny wygląd, - 15.500 zł. Wrocław, tel. 0609/39-92-26

FIAT CINQUECENTO, 1997 r., 70 tys. km, 704 ccm, benzyna, zielony metalic, garażowany, bez wypadku, pokrowce, RO, immobilizer, I właściciel, kupiony w salonie, zadbany, serwisowany, kompletna dokumentacja, stan bardzo dobry, - 9.000 zł. Kluczbork, tel. 0502/43-53-68

FIAT CINQUECENTO, 1997 r., 86 tys. km, 900 ccm, czerwony, kupiony w salonie, alarm + 2 piloty, immobilizer, konsola, nadkola, RO, blokada skrzyni biegów, listwy boczne, el regul. reflektory, dzielone tylne siedzenia, 4 zagłówki, zegar cyfrowy, tylna wycieraczka, - 8.900 zł lub zamienię. Złoty Stok, tel. 074/817-50-01, 0502/42-93-94

FIAT CINQUECENTO, 1997 r., 60 tys. km, czarny, RO, dzielona tylna kanapa, stan b. dobry, - 8.500 zł. Jelenia Góra, tel. 0693/29-55-98

FIAT CINQUECENTO, 1997 r., 700 ccm, fioletowy metalic, - 8.400 zł. Kalisz, tel. 062/762-02-02, 0695/70-46-04

FIAT CINQUECENTO, 1997 r., 78 tys. km, 700 ccm, czerwony, bez wypadku, oryg. lakier, 4 zagłówki, dzielona kanapa tylna, tylna szyba ogrzewana z wycieraczką, - 9.000 zł, możliwe raty przez komis. Kępno, tel. 0601/56-09-67

FIAT CINQUECENTO, 1997 r., 700 ccm, - 8.200 zł. Kotlin, powiat jarociński, tel. 0606/73-46-84

FIAT CINQUECENTO, 1997 r., 65 tys. km, 704 ccm, biały, bez wypadku, oryg. lakier, inst. gazowa, stan b. dobry, - 9.100 zł. Oleśnica, tel. 071/793-98-16

FIAT CINQUECENTO, 1997 r., 78 tys. km, 700 ccm, benzyna, szary metalic, tylne szyby uchylane, zegarek, dzielona tylna kanapa, - 8.800 zł, możliwe raty lub zamiana. Paczków, tel. 077/431-78-00

FIAT CINQUECENTO, 1997 r., 704 ccm, różowy metalic, zegarek, bez wypadku, oryginalny lakier, 4 zagłówki, listwy boczne, stan b. dobry, - 9.200 zł. Rawicz, tel 065/545-67-64

FIAT CINQUECENTO, 1997 r., 56 tys. km, 700 ccm, benzyna, inst. gaz., czarny, oryg. lakier, bez wypadku, I właściciel, garażowany, immobilizer, RO, pokrowce, dzielona tylna kanapa, tylna szyba ogrzewana, stan b. dobry, - 9.300 zł. Strzegom, powiat świdnicki, tel. 0607/22-62-23

FIAT CINQUECENTO, 1997 r., 700 ccm, benzyna, zielony metalic, I właściciel, garażowany, stan b dobry, - 8.800 zł. Strzelin, tel. 0501/77-20-67

FIAT CINQUECENTO, 1997 r., 60 tys. km, 704 ccm, czerwony, bez wypadku, I właściciel, techn. sprawny, zadbany, - 8.900 zł. Wrocław, tel. 071/325-40-93, 0609/20-08-64

FIAT CINQUECENTO TOWN, 1997 r., 75 tys. km, 704 ccm, szary metalic, garażowany, nowe amortyzatory, centr. zamek + pilot, alarm + pilot, dwie opony zimowe, oznakowany, RO, kołpaki, el. reg. reflektory, bez korozji, - 8.200 zł lub zamienię. Ząbkowice Śląskie, tel. 0609/61-00-08

FIAT CINQUECENTO, 1997 r., 86 tys. km, 900 ccm, wtrysk, czerwony, bez wypadku, alarm + pilot, immobilizer, el. reg. reflektory, RO, listwy boczne, dzielona kanapa tylna, wycieraczka tylna, - 9.300 zł lub zamienię. Złoty Stok, tel. 074/817-50-01, 0502/42-93-94

FIAT CINQUECENTO YOUNG, 1997/98 r., 75 tys. km, 700 ccm, niebieski, zadbany, II właściciel, nowe sprzęgło, akumulator, nadkola plastikowe, 4 zagłówki, tylna szyba ogrzewana z wycieraczką, katalizator, przegląd do 2005 r., techn. sprawny, - 8.600 zł. Oleśnica, tel 071/398-61-33, 0694/58-49-14

FIAT CINQUECENTO, 1997/98 r., 900 ccm, srebrny metalic, stan b. dobry, 5-biegowy, tylne szyby uchylane, zegarek cyfrowy, welurowa tapicerka, alarm, I właściciel, serwisowany, - 10.300 zł lub zamienię Otmuchów, tel. 077/439-05-35, 0606/39-29-31

FIAT CINQUECENTO, 1997/98 r., 72 tys. km, 700 ccm, benzyna, srebrny metalic, katalizator, garażowany, bez wypadku, I właściciel, udokum. pochodzenie, katalizator, 4 zagłówki, RO, listwy, nadkola, przegląd do 2005 r., - 9.500 zł. Paczków, tel. 077/431-72-06, 0600/36-96-73

FIAT CINQUECENTO, 1997/98 r., 60 tys. km, 704 ccm, czarny, 4 zagłówki, nowy akumulator, oryg. lakier, RO, stan b. dobry, - 8.500 zł. Strzelin, tel. 071/796-22-54, 0608/40-49-78

FIAT CINQUECENTO, 1997/98 r., 70 tys. km, 700 ccm, benzyna, czarny, stan b. dobry, I właściciel, kpl dokumentacja, bez wypadku, kupiony w salonie, zadbany, - 9.600 zł. Świebodzice, tel. 074/854-72-44, 0601/49-77-39

FIAT CINQUECENTO, 1998 r., 69 tys. km, 899 ccm, zielony metalic, immobilizer, stan techn. b. dobry, - 11.900 zł, możliwe raty. Żary, tel. 0694/88-12-66

FIAT CINQUECENTO, 1998 r., 68 tys. km, 700 ccm, benzyna, zielony, I właściciel, stan b. dobry, - 9 500 zł lub zamienię na Fiata 126p. Kątna, tel. 071/315-39-55, 071/315-38-19

FIAT CINQUECENTO, 1998 r., 46 tys. km, 900 ccm, niebieski, I właściciel, garażowany, bez wypadku, oryg. lakier, zegarek, atermiczne szyby, nadkola, opony zimowe, bagażnik na narty, stan b. dobry, - 11.200 zł lub zamienię na Fiata 126p. Paczków, tel. 077/431-70-02

FIAT CINQUECENTO, 1998 r., 46 tys. km, 700 ccm, benzyna, szary metalic, I właściciel, tylne szyby uchylane, immobilizer, zegarek, RO, listwy boczne, bez wypadku, stan idealny, - 10.800 zł. Rawicz, tel. 0603/77-49-47

FIAT CINQUECENTO, 1998 r., 56 tys. km, 900 ccm, biały, bez wypadku, zadbany, centr. zamek, RO Sony, alarm, - 11.300 zł lub zamienię na Fiata Cinquecento, starszego. Wałbrzych, tel. 0694/95-08-62

FIAT CINQUECENTO, 1998 r., 43 tys. km, 700 ccm, jasnozielony metalic, I właściciel, bez wypadku, zadbany, immobilizer, - 10.000 zł. Wałbrzych, tel. 0694/95-08-62

FIAT CINQUECENTO YOUNG, 1998 r., 79 tys. km, 704 ccm, czerwony, II właściciel, po wymianie łańcuszka rozrządu, półośki, nowy akumulator (gwarancja), ukł. wydechowy, hamulcowy, atermiczne szyby, blokada skrzyni biegów, tylne szyby uchylane, alarm + pilot, 4 zagłówki, zegarek, stan b. dobry, - 9.700 zł. Wrocław, tel. 071/339-24-78 po godz. 18, 0508/79-71-80

FIAT CINQUECENTO, 1999 r., 102 tys. km, 1100 ccm, benzyna, inst. gaz., czerwony, I właściciel, garażowany, serwisowany, poduszka pow., el. otw. szyby, immobilizer, przegląd ważny, nie wymaga nakładów finansowych, stan b. dobry, - 14.900 zł. Lubawka, tel. 075/741-16-34

FIAT COUPE, 1994 r., 160 tys. km, 2000 ccm, 16V benzyna, zielony metalic, pełne wyposażenie elektryczne, skórzana tapicerka, klimatyzacja, alum. felgi, poduszka kierowcy, alarm, ospoilerowany, serwisowany w ASO, przyciemniane szyby lub zamienię, - 22.000 zł. Wrocław, tel. 071/396-47-03

FIAT COUPE, 1997 r., 2000 ccm, czarny, klimatyzacja, ABS, 2 poduszki pow., centralny zamek, wspomaganie kier., alum. felgi, - 24.200 zł. Syców, powiat oleśnicki, tel. 0607/26-03-77

FIAT CROMA SKŁADAK, 1988 r., 90 tys. km, 2000 ccm, benzyna, grafitowy metalic, wspomaganie kier., reg. kierownica, centr. zamek, el. otw. szyby, 5-biegowy, kpl. dokumentacja, zadbany, stan b. dobry, - 5.500 zł. Wrocław, tel. 0601/68-80-48

FIAT CROMA, 1991 r., 140 tys. km, 2000 ccm, biały, instalacja gazowa, RO, alarm, Mul-T-Lock, wspomaganie, - 6.000 zł. Legnica, tel. 0501/29-98-65

FIAT CROMA, 1993/94 r., 158 tys. km, 1900 ccm, turbo D, granatowy, składak, wspomaganie kier., regulowana kierownica, centr. zamek, el. otw. szyby, el. regul. fotel kierowcy, hak, po remoncie zawieszenia, akumulator na gwarancji, przegląd do 01.2005 r., - 11.000 zł. Wrocław, tel. 071/372-92-50, 0606/81-14-42

FIAT CROMA, 1995/97 r., 2000 ccm, benzyna, czerwony, po remoncie silnika, nowe sprzęgło, el. otw szyby, centr. zamek, - 8.000 zł. Dzierżoniów, tel. 0697/20-83-00

FIAT MAREA WEEKEND, 1997 r., 96 tys. km, 1600 ccm, 16V, srebrny metalic, RM, immobilizer, centr. zamek, wspomaganie kier., blokada skrzyni biegów, poduszka pow., el. otw. szyby, kupiony w salonie, kpl. dokumentacja, zadbany, - 19.900 zł lub zamienię. Jelenia Góra, tel. 0508/26-99-93

FIAT MAREA SEDAN, 1997 r., 115 tys. km, 1900 ccm, turbo D, granatowy metalic, ABS, wspomaganie kier., klimatyzacja, centr. zamek, el. otw. szyby i reflektory, RO, regulacja w kierownicy, zadbany, stan b. dobry, - 24.600 zł. Lubań, tel. 075/721-35-37

FIAT MAREA SX, 1997 r., 107 tys. km, 1600 ccm, ciemnobordowy, el. otw. szyby, wspomaganie kier., blokada skrzyni biegów, centr. zamek, garażowany, - 19.000 zł. Stronie Śl., tel. 074/814-23-47

FIAT MAREA WEEKEND, 1998 r., 150 tys. km, 1600 ccm, 16V; - 18.500 zł. Oleśnica, tel. 0502/04-67-07

FIAT MAREA WEEKEND, 1998 r., 1600 ccm, zielony metalic, centr. zamek, wspomaganie kier., poduszka pow., el otw. szyby, radio, immobilizer, alarm, relingi dachowe, welurowa tapicerka, zadbany, stan b. dobry, - 21.400 zł. Wrocław, tel. 071/359-11-51

FIAT MAREA, 1999 r., 91 tys. km, 1600 ccm, 16 V, szary metalic, el. otw. szyby, 2 poduszki pow., centr. zamek, RO-RDS, - 23.600 zł. Nysa, tel. 077/435-64-87, 077/435-44-15

FIAT MAREA WEEKEND, 1999 r., 60 tys. km, 1600 ccm, 110 KM, biały, wspomaganie kier., el. otw. szyby, centr. zamek, zderzaki w kolorze nadwozia, relingi dachowe, halogeny, 2 poduszki pow., regulowane fotel kierowcy i kierownica, - 29.000 zł. Wałbrzych, tel. 074/842-63-33, 0600/08-93-77

FIAT MAREA WEEKEND, 1999 r., 130 tys. km, 1900 ccm, TD, granatowy metalic, el dodatki, klimatyzacja, - 25.500 zł. Zduny, tel. 062/721-52-77, 0602/64-29-60

FIAT PALIO, 1998 r., 45 tys. km, 1400 ccm, grafitowy metalic, wspomaganie kier., alarm, zegarek, relingi dachowe, instalacja gazowa na gwarancji do 01.2005 r., atermiczne szyby, el. regul. reflektory, nadkola, garażowany, zadbany, 5-osobowy, 5-biegowy, homologacja na ciężarowy, - 19.200 zł. Oleśnica, tel. 071/798-08-34

FIAT PALIO WEEKEND, 1998 r., 78 tys. km, 1400 ccm, benzyna, czerwony, kupiony w salonie, relingi dachowe, Mul-T-Lock, hak, nadkola, stan dobry, 5-biegowy, - 18.700 zł, możliwe raty. Dzierżoniów, tel. 074/833-50-49

FIAT PALIO WEEKEND, 1998 r., 1400 ccm, benzyna, biały, el. otw. szyby, centr. zamek, I właściciel, kupiony w salonie, - 17 000 zł. Grodków, powiat brzeski, tel. 0694/58-40-97

FIAT PALIO WEEKEND, 1998 r., 1400 ccm, srebrny metalic, kupiony w salonie, - 15.800 zł Wrocław, tel. 071/325-38-20

FIAT PALIO WEEKEND, 1998 r., 106 tys. km, 1400 ccm, bordowy metalic, immobilizer, centr. zamek, el. otw. szyby, kierowca niepalący, po wymianie płynów i oleju, stan b. dobry, - 14.700 zł. Żagań, tel. 0605/28-05-35

FIAT PALIO WEEKEND, 1999 r., 41 tys. km, 1700 ccm, turbo D, zielony metalic, el otw. szyby, centralny zamek, regulacja kierownicy, RO, hak holowniczy, garażowany, zadbany, - 21.000 zł. Jawor, tel. 076/871-74-26

FIAT PALIO WEEKEND, 1999 r., 1200 ccm, benzyna pełne wyposażenie oprócz skórzanej tapicerki, - 18.500 zł. Olesno, tel. 034/358-49-13, 0606/36-34-62

FIAT PALIO WEEKEND, 1999 r., 109 tys. km, 1250 ccm, czerwony, kombi, centr. zamek, el. otw. szyby, alarm + pilot, relingi dachowe, stan b. dobry, - 16.900 zł. Wrocław, tel. 071/361-52-50, 0601/55-20-51, 0601/55-20-45

FIAT PALIO WEEKEND, 2000 r., 54 tys. km, 1200 ccm, benzyna, czerwony, el. otw. szyby, centr zamek, dodatkowe reflektory, wspomaganie kier., RO, - 23.000 zł. Bolesławiec, tel. 0608/55-48-89

FIAT PALIO WEEKEND, 2000/01 r., 1200 ccm, srebrny metalic, stan b. dobry, kupiony w salonie, I właściciel, instalacja gazowa, centr. zamek, poduszka pow., roleta bagażnika, zderzaki w

kolorze nadwozia, - 19.200 zł. Dzierżoniów, tel. 074/645-29-77, 0501/57-37-99 po godz. 17

FIAT PALIO, 2001 r., 66 tys. km, 1200 ccm, benzyna, inst. gaz., biały, książka serwisowa, przyciemnione szyby, immobilizer, el. regulowane reflektory, poduszka powietrzna, fabryczna homologacja na ciężarowy, - 19 000 zł. Jelenia Góra, tel. 0605/73-27-57

FIAT PALIO WEEKEND, 2001 r., 74 tys. km, 1200 ccm, biały, poduszka pow., immobilizer, homologacja na ciężarowy, I właściciel, kupiony w salonie, bez wypadku, książka serwisowa, - 17.800 zł. Świdnica, tel. 074/640-87-89, 0505/03-95-46

FIAT PALIO, 2002 r., 20 tys km, 1600 ccm, 16V, zielony metalic, kupiony w salonie, bez wypadku, kpl. dokumentacja, pełne wyposażenie bez klimatyzacji, I właściciel, możliwe raty, - 32.900 zł. Wrocław, tel. 0601/40-10-08

FIAT PANDA, 1991 r., 98 tys. km, 750 ccm, benzyna, czarny, 2 kpl. kół (opony letnie i zimowe), RO, pokrowce, zadbany, - 3.700 zł. Wrocław, tel. 071/356-89-13 po godz. 20, 0504/26-28-86

FIAT PUNTO, 1993 r., 86 tys km, 1200 ccm, czarny, 5-drzwiowy, centr. zamek, bez wypadku, RO, wspomaganie kier., w kraju od miesiąca, zarejestrowany, - 13.900 zł. Legnica, tel. 0501/08-13-57

FIAT PUNTO, 1994 r., 105 tys. km, 1242 ccm, czarny, poduszka pow., uchylne tylne szyby, sprowadzony z Niemiec, oclony, bez wypadku, stan techn. b. dobry, - 15.400 zł , możliwe raty. Żary, tel. 0694/88-12-66

FIAT PUNTO, 1994 r., 1100 ccm, benzyna, inst gaz., czerwony, 3-drzwiowy, alarm, centralny zamek, z pilotem, kpl. kół zimowych, po lakierowaniu, blacharka ocynkowana, - 13.500 zł. Kalisz, tel. 062/764-41-32, 0606/37-62-37

FIAT PUNTO, 1994 r., 1200 ccm, bordowy, el. otw. szyby, poduszka pow., zderzaki i lusterka w kolorze nadwozia, - 12.000 zł. Krotoszyn, tel. 0600/45-57-19

FIAT PUNTO 75 SX, 1994 r., 114 tys. km, 1242 ccm, czarny, inst. gazowa na gwarancji (zbiornik w miejscu koła zapasowego), el. otw. szyby, centr. zamek, alarm + pilot, 3-drzwiowy, 5-biegowy, RO + głośniki, atermiczne szyby, tylne szyby uchylne, stan idealny, - 13.600 zł. Oława, tel. 0604/66-70-77

FIAT PUNTO, 1994 r., 120 tys. km, 1100 ccm, benzyna, srebrny metalic, sprowadzony w całości, I właściciel, tylne szyby uchylane, 3-drzwiowy, garażowany, przegląd do 08.2004 r., książka pojazdu, - 13.000 zł. Szlichtyngowa, powiat wschowski, tel. 0603/68-39-24

FIAT PUNTO, 1994 r., 1100 ccm, czerwony, poduszka pow., RO, I właściciel, - 12.400 zł. Wschowa, tel. 065/540-15-00, 0609/83-77-79

FIAT PUNTO, 1994/95 r., 87 tys. km, 1700 ccm, turbo D, niebieski, serwo, alarm, immobilizer, pokrowce, RO, stan b. dobry, - 12.900 zł. Nysa, tel. 0696/09-91-77

FIAT PUNTO, 1994/95 r., 84 tys. km, 1700 ccm, turbo D, niebieski, 2 poduszki pow., serwo, alarm, pokrowce, RO, immobilizer, tylne szyby uchylane, kpl. dokumentacja, 5-biegowy, 3-drzwiowy, stan b. dobry, - 13.300 zł. Nysa, tel. 077/433-78-67, 0696/09-91-77

FIAT PUNTO SX, 1995 r., 91 tys. km, 1100 ccm, benzyna, zielony metalic, kupiony w salonie, kpl. dokumentacja, tylne szyby uchylane, 3-drzwiowy, 5-biegowy, el. otw. szyby, centr. zamek, alarm, stan techn. b. dobry, - 13.900 zł lub zamienię na tańszy. Wrocław, tel. 071/791-42-15, 0603/77-90-48

FIAT PUNTO, 1995 r., 120 tys. km, 1200 ccm, benzyna, inst. gaz., szary metalic, el. otw. szyby, kupiony w salonie, - 15.800 zł. Kępa, gm. Łubniany, tel. 077/465-50-92

FIAT PUNTO, 1995 r., 80 tys. km, 1100 ccm, benzyna, inst. gaz., niebieski, 5-drzwiowy, immobilizer, kupiony w salonie, - 15.000 zł. Kępno, tel. 062/791-15-12

FIAT PUNTO, 1995 r., 85 tys. km, 1200 ccm, czerwony, centr. zamek, alarm, el. otw. szyby, wspomaganie, 5-drzwiowy, 2 poduszki powietrzne, 4 zagłówki, - 16 300 zł. Kłodzko, tel. 0508/18-38-80

FIAT PUNTO elx, 1995 r., 100 tys. km, 1242 ccm, zielony metalic, centr. zamek, el. otw. szyby, haloheny, welurowa tapicerka, obrotomierz, przyciemniane szyby, kupiony w salonie w Polsce, kpl. dokumentacja, atrakcyjny wygląd, stan idealny, 3-drzwiowy, - 14.600 zł. Kośmidry, pow. lubliniecki, tel. 0606/47-13-14

FIAT PUNTO, 1995 r., 136 tys. km, 1700 ccm, TDI, niebieski metalic, el. otw. szyby, wspomaganie kier., - 14.500 zł Oborniki Śląskie, tel. 071/310-96-60 do godz. 14, 0608/02-25-54

FIAT PUNTO, 1995 r., 1100 ccm, czerwony, centr. zamek, el. otw. szyby, immobilizer, zadbany, stan b. dobry, - 14.600 zł. Wrocław, tel. 071/795-07-73

FIAT PUNTO, 1995 r., złoty metalic, kupiony w salonie, el. otw. szyby, - 14.200 zł. Wrocław, tel. 0606/60-98-39

FIAT PUNTO, 1995 r., 70 tys. km, 1100 ccm, benzyna, biały, 5-drzwiowy, immobilizer, stan b. dobry, - 14.500 zł. Wrocław, tel. 071/357-18-74, 0506/00-23-05

FIAT PUNTO 75 ELX, 1995/96 r., 94 tys. km, grafitowy metalic, 1995/96r., 5-drzwiowy, kupiony w salonie, el. otw. szyby, centralny zamek, welurowa tapicerka, zadbany, - 15.700 zł. Krotoszyn, tel. 062/722-62-89

FIAT PUNTO, 1995/96 r., 99 tys. km, 1200 ccm, MPI, 75 KM, czerwony, kpl. dokumentacja, 5-drzwiowy, el. otw. szyby, alarm + pilot, kupiony w salonie, immobilizer, lusterka i zderzaki w kolorze nadwozia, welurowa tapicerka, - 14.800 zł. Otmuchów, tel. 077/431-53-96

FIAT PUNTO, 1995/96 r., 127 tys. km, 1700 ccm, turbo D, biały, 5-drzwiowy, zadbany, centralny zamek, el. otw. szyby, RO, immobilizer, wspomaganie kier., obrotomierz, ekonomiczny, bezawaryjny, I właściciel w kraju od 09.2000 r., - 15.600 zł. Wrocław, tel. 0605/83-95-00, 071/794-66-20

FIAT PUNTO, 1996 r., 1200 ccm, - 15.500 zł. Kalisz, tel. 062/762-02-02, 0695/70-46-04

FIAT PUNTO, 1996 r., 80 tys km, 1100 ccm, benzyna, biały, 3-drzwiowy, immobilizer, tylne szyby uchylane, zadbany, garażowany, wspomaganie kier., RO, - 13.300 zł lub zamienię. Ostrów Wlkp., tel. 062/591-27-62

FIAT PUNTO, 1996 r., 98 tys. km, 1600 ccm, benzyna, niebieski metalic, centr. zamek, wspomaganie kier., el. otw szyby, zderzaki w kolorze nadwozia, 3-drzwiowy, kpl. dokumentacja, welurowa tapicerka, el. regul. fotel kierowcy, zadbany, - 13.800 zł. Strzelin, tel. 071/392-33-73, 0505/07-19-20

FIAT PUNTO elx, 1996 r., 89 tys. km, 1200 ccm, bordowy metalic, 2 poduszki pow., el. otw. szyby, centr. zamek, welurowa tapicerka, 5-drzwiowy, zderzaki w kolorze nadwozia, immobilizer, halogeny, blokada, I właściciel, kupiony w salonie, kpl. dokumentacja, bez wypadku, stan idealny, - 16.600 zł. Wrocław, tel. 071/351-46-57, 0691/94-83-91

FIAT PUNTO, 1996 r., 1200 ccm, bordowy metalic, II właściciel, 5-biegowy, 5-drzwiowy, centr. zamek, el. otw. szyby, dzielona tylna kanapa, zegarek, obrotomierz, bez wypadku, welurowa tapicerka, stan b. dobry, zadbany, - 15.500 zł lub zamienię. Ząbkowice Śląskie, tel. 0600/06-48-13

FIAT PUNTO SX, 1996/97 r., 1100 ccm, turkusowy metalic, 3-drzwiowy, zderzaki w kolorze nadwozia, centr. zamek, el. otw. szyby, alarm, immobilizer, stan techn b. dobry, karta pojazdu, - 12.900 zł lub zamienię na busa. Zielona Góra, tel. 0601/58-17-64, 0607/04-97-71

FIAT PUNTO, 1997 r., 1700 ccm, diesel, biały, centr. zamek, wspomaganie kier., alarm, immobilizer, zadbany, - 15.900 zł. Wrocław, tel. 071/359-26-48

FIAT PUNTO, 1997 r., 80 tys. km, 1200 ccm, benzyna, niebieski metalic, kupiony w salonie, II właściciel, el. otw. szyby, centr. zamek, bez wypadku, zadbany, stan idealny, - 17.900 zł. Legnica, tel. 0605/28-37-83

FIAT PUNTO, 1997 r., 82 tys. km, 1100 ccm, zielony metalic, I właściciel, kupiony w salonie, bez wypadku, 5-drzwiowy, RO, el. otw. szyby, centr. zamek, blokada skrzyni biegów, dzielona tylna kanapa, zadbany, stan idealny, - 16.500 zł. Lubin, tel. 0601/59-55-43

FIAT PUNTO 75 SX, 1997 r., 75 tys. km, 1200 ccm, złoty metalic, 5-drzwiowy, centr. zamek, alarm + pilot, el. reg. reflektory, dzielona tylna kanapa, zderzaki w kolorze nadwozia, kupiony w salonie, - 15.800 zł. Rawicz, tel. 065/547-48-11 wieczorem, 0604/94-24-50

FIAT PUNTO, 1997 r., 115 tys. km, 1100 ccm, benzyna, czerwony, 3-drzwiowy, 5-biegowy, centr. zamek, alarm + pilot, el. otw. szyby, kupiony w salonie, - 15.100 zł lub zamienię na tańszy. Wałbrzych, tel. 0504/42-45-89

FIAT PUNTO, 1997 r., 1100 ccm, benzyna, bordowy metalic, 5-drzwiowy, el. otw. szyby, centr. zamek, I właściciel, kupiony w salonie, - 16.200 zł. Wrocław, tel. 071/367-00-41, 071/329-07-21 po godz. 19

FIAT PUNTO 55, 1997/98 r., 80 tys km, 1100 ccm, inst. gazowa, czarny, ABS, 2 poduszki pow., alarm, 2 kpl. kół, kpl. dokumentacja, - 13.500 zł. Kalisz, tel. 0608/32-82-74

FIAT PUNTO elx, 1997/98 r., 68 tys. km, 1100 ccm, wtrysk, niebieski, stan b. dobry, bezwypadkowy, 5-drzwiowy, centralny zamek, z pilotem, el. otw. szyby, immobilizer, welurowa tapicerka, I właściciel, obrotomierz, zadbany, - 15.900 zł lub zamienię. Otmuchów, tel. 077/439-05-35, 0606/99-56-29

FIAT PUNTO, 1998 r., 78 tys. km, 1100 ccm, zielony, 5-drzwiowy, centralny zamek, el. otw. szyby, garażowany, bez wypadku, kupiony w salonie w Polsce, stan b. dobry, - 17.500 zł. Krotoszyn, tel. 0693/47-53-60, 062/722-76-18

FIAT PUNTO, 1998 r., 85 tys. km, 1200 ccm, czerwony, centr. zamek, el. otw. szyby, alarm, immobilizer, kupiony w salonie, zadbany, stan b dobry, - 16.900 zł. Wrocław, tel. 071/359-11-51

FIAT PUNTO, 1998 r., 44 tys. km, 1100 ccm, ciemnozielony, nowy akumulator i tłumik, zadbany, centr. zamek, blokada skrzyni biegów, atermiczne szyby, 4-drzwiowy, stan b. dobry, - 16.200 zł. Radwanice, tel 076/831-16-04

FIAT PUNTO 55 SX, 1998 r., 80 tys. km, 1100 ccm, benzyna, inst. gaz., rudy metalic, 5-drzwiowy, centr. zamek, el. otw szyby, el. reg. reflektory, dzielona tylna kanapa, zderzaki w kolorze nadwozia, kupiony w salonie, - 17.500 zł. Rawicz, tel. 065/547-48-11 wieczorem, 0604/94-24-50

FIAT PUNTO 55, 1998 r., 80 tys. km, 1100 ccm, zielony, 3-drzwiowy, kupiony w salonie, - 15.500 zł. Rawicz, tel. 065/547-48-11 wieczorem, 0604/94-24-50

FIAT PUNTO, 1998 r., 1200 ccm, czerwony, centr. zamek, el. otw. szyby, alarm, immobilizer, kupiony w salonie, zadbany, stan b. dobry, - 16.900 zł. Wrocław, tel. 071/359-11-51

FIAT PUNTO SX, 1998 r., 80 tys. km, 1200 ccm, wtrysk, 16V, czerwony, el. otw. szyby, wspomaganie kier., radio, centr. zamek, immobilizer, alarm, 3-drzwiowy, - 16.600 zł. Wrocław, tel. 0504/50-18-88

FIAT PUNTO, 1998 r., 1200 ccm, czerwony, centr. zamek, el. otw. szyby, immobilizer, alarm, kupiony w salonie, zadbany, stan b dobry, - 16.800 zł. Wrocław, tel. 071/795-07-73

FIAT PUNTO, 1999 r., 70 tys. km, 1100 ccm, benzyna, inst. gaz., czarny, 5-drzwiowy, kupiony w salonie, - 18.700 zł lub zamienię. Radomsko, tel. 044/683-83-77

FIAT PUNTO II, 2000 r., 60 tys. km, 1200 ccm, 16V 80 KM, grafitowy metalic, wersja HLX, el. otw. szyby, lusterka z podgrzewaniem, welurowa tapicerka, wspomaganie, regulowana kierownica, ABS, kupiony w salonie, centr. zamek, - 25.500 zł. Wrocław, tel. 0605/43-50-09 (zdjęcia do tej oferty można zobaczyć w internecie pod numerem - A01617 http://wkz.autogielda.com.pl)

FIAT PUNTO II, 2000 r., 80 tys. km, 1200 ccm, benzyna, czerwony, 5-drzwiowy, poduszka pow., centr. zamek, alarm + pilot, RO, - 22.500 zł. Baborów, powiat głubczycki, tel. 0604/10-74-41

FIAT PUNTO II, 2000 r., 50 tys. km, 1200 ccm, wtrysk, metalic, kupiony w Polsce, I właściciel, poduszka powietrzna kierowcy, alarm, radio, - 24.200 zł. Kłodzko, tel. 074/867-72-55, 0693/53-08-88

FIAT SEICENTO SX, 1998 r., 70 tys. km, 900 ccm, chabrowy, centr. zamek, el. otw. szyby, I właściciel, - 12.800 zł. Legnica, tel. 0604/78-91-81

FIAT SEICENTO, 1998 r., 103 tys. km, 900 ccm, benzyna, wtrysk, srebrny metalic, alarm + pilot, immobilizer, el. otw. szyby, el. reg. reflektory, 4 zagłówki, dzielone tylne siedzenia, serwisowany, książka serwisowa, stan b. dobry, zadbany, - 14.200 zł lub zamienię na większy. Namysłów, tel. 077/410-05-77, 0692/47-33-39

FIAT SEICENTO SX, 1998 r., 55 tys. km, 900 ccm, srebrny metalic, zderzaki i lusterka w kolorze nadwozia, el. otw. szyby, tylne szyby uchylane, immobilizer, dzielona tylna kanapa, centr. zamek, stan dobry, - 14.000 zł. Wrocław, tel. 071/792-42-76

FIAT SEICENTO, 1998/99 r., 66 tys. km, 900 ccm, benzyna, ciemny, kupiony w salonie, II właściciel, el. reg. reflektory, RO, faktura zakupu, 5-biegowy, stan b. dobry, - 12.200 zł lub zamienię. Paczków, powiat nyski, tel. 077/431-60-09, 0606/50-19-62

FIAT SEICENTO, 1998/99 r., 900 ccm, biały, I właściciel, garażowany, bez wypadku, oryg. lakier, alarm, nadkola, dodatkowe światło „stop", stan b. dobry, - 13.000 zł lub zamienię na Fiata 126p albo Cinquecento. Paczków, tel. 077/431-70-02, 0600/16-19-90

FIAT SEICENTO SPORTING, 1998/99 r., 1100 ccm, benzyna, inst. gaz., żółty, obniżony, sportowe zawieszenie i kierownica, spoilery, atrakcyjny wygląd, stan b. dobry, - 17.500 zł lub zamienię. Twardogóra, tel. 0691/98-24-61, 071/315-88-47

FIAT SEICENTO, 1999 r., 38 tys. km, złoty metalic, centralny zamek, alarm + pilot, Mul-T-Lock, instalacja gazowa (prawie nowa) z komputerem, nowe alum. felgi z oponami, opony zimowe, b. zadbany, RO + 4 głośniki, - 17.500 zł. Głubczyce, tel. 0502/17-62-18

FIAT SEICENTO, 1999 r., 85 tys. km, 900 ccm, biały, - 13.000 zł. Wrocław, tel. 0607/22-77-03

FIAT SEICENTO, 1999 r., 40 tys. km, 900 ccm, benzyna, błękitny metalic, zadbany, zderzaki w kolorze nadwozia, dzielona kanapa tylna, immobilizer, tylne szyby uchylne, RO Panasonic, bez wypadku, - 14.900 zł. Jelenia Góra, tel. 075/717-43-30, 0601/58-13-18

FIAT SEICENTO, 1999 r., 65 tys. km, 900 ccm, szary metalic, alarm, kupiony w salonie, bez wypadku, zadbany, stan idealny, - 14.400 zł , możliwe raty lub zamiana. Jelenia Góra, tel. 075/755-06-09, 0502/21-24-00

FIAT SEICENTO, 1999 r., 900 ccm, granatowy metalic, zderzaki i lusterka w kolorze nadwozia, alum. felgi, el. reg. reflektory, dodatkowe światło „stop", serwisowany, stan b. dobry, - 14.000 zł. Kluczbork, tel. 0604/18-81-31

FIAT SEICENTO, 1999 r., 55 tys. km, 1100 ccm, bordowy metalic, bez wypadku, centr. zamek, el. otw. szyby, dzielona tylna kanapa, alarm + pilot, poduszka pow., ciemne szyby, obrotomierz, alum. felgi, kpl. kół zimowych, - 14.600 zł. Legnica, tel. 0605/12-72-14

FIAT SEICENTO, 2001/02 r., 12 tys. km, 900 ccm, benzyna, czerwony, immobilizer, tylne szyby uchylane, I właściciel, bez wypadku, kpl. dokumentacja, kupiony w salonie, serwisowany, garażowany, zderzaki w kolorze nadwozia, - 16.700 zł. Wrocław, tel. 071/362-55-16, 0502/53-82-08

FIAT SEICENTO, 2002 r., 34 tys. km, 900 ccm, benzyna, wiśniowy metalic, centr. zamek, dzielona tylna kanapa, garażowany, RO + głośniki, I właściciel, zadbany, - 18.500 zł. Kluczbork, tel. 077/417-12-20

FIAT SEICENTO, 2002 r., 30 tys. km, 900 ccm, ciemnozielony, I właściciel, faktura zakupu, garażowany, blokada skrzyni biegów, książka serwisowa, stan b. dobry, 2 opony zimowe z felgami, - 16.900 zł. Wałbrzych, tel. 0503/06-29-33

FIAT SEICENTO FUN, 2002 r., 31 tys. km, 900 ccm, benzyna, ciemnozielony, stan b. dobry, I właściciel, kpl. dokumentacja, książka serwisowa, bez wypadku, garażowany, radio, 2 kpl. opon, przegląd do 2005 r., na gwarancji do 05.2004 r., - 18.500 zł. Wrocław, tel. 0606/44-09-56

FIAT SEICENTO, 2002/03 r., 8 tys. km, 1100 ccm, benzyna, srebrny metalic, zadbany, bez wypadku, - 18.500 zł. Oława, tel. 0691/36-14-88

FIAT SEICENTO, 2002/03 r., 30 tys km, 900 ccm, miedziany metalic, el. otw. szyby, immobilizer, blokada skrzyni biegów, RO + panel, tylne szyby uchylane, rozkł. siedzenia, bez wypadku, I właściciel, opony zimowe + letnie, bagażnik dachowy, łańcuchy przeciwpoślizgowe, garażowany, - 17.700 zł Świebodzice, tel. 074/854-55-80, 0607/83-71-95

FIAT SEICENTO, 2003 r., 14 tys. km, czerwony, kupiony w salonie, zderzaki w kolorze nadwozia, immobilizer, opony zimowe, - 18.900 zł. Wieruszów, tel. 062/784-23-93, 0609/82-43-80

FIAT SEICENTO, 2003 r., 8 tys. km, 1100 ccm, czerwony, el. reg. reflektory, Mul-T-Lock, - 18.200 zł., tel. 0602/17-51-36

FIAT SIENA HL, 1997 r., 65 tys. km, 1600 ccm, 16V, błękitny metalic, inst. gazowa na gwarancji, wspomaganie kier., el. otw. szyby, reg. kierownicy, centr. zamek + pilot, alarm, zderzaki i lusterka w kol. nadwozia, bez wypadku, RO, po wymianie olejów, paska klinowego, napinacza rozrządu, nowe opony, - 18.000 zł. Namysłów, tel. 077/410-08-41

FIAT SIENA HL, 1997/98 r., 75 tys. km, 1600 ccm, 16V, kolor stalowy metalic, nowa inst. gazowa, kupiony w salonie, wspomaganie kier., centr. zamek, el. otw. szyby, zderzaki i lusterka w kolorze nadwozia, stan b. dobry, - 16.900 zł. Wrocław, tel. 0602/30-03-93

FIAT SIENA, 1997/98 r., 54 tys. km, 1400 ccm, wtrysk, srebrny metalic, stan b. dobry, serwisowany, bez wypadku, kupiony w salonie, I właściciel, garażowany, zadbany, - 17.800 zł , możliwe raty. Wrocław, tel. 071/372-47-88

FIAT SIENA, 1998 r., 62 tys. km, 1400 ccm, granatowy metalic, po przeglądzie technicznym, serwisowany, alarm, RO, immobilizer, kpl. opon letnich i zimowych, - 17.500 zł. Wrocław, tel. 071/353-40-00, 0696/08-24-59

SKUP AUT NAJWYŻSZE CENY
LEGNICA tel. 0609 488 555
OP031318

FIAT PUNTO II, 2000 r., 52 tys. km, 1200 ccm kupiony w salonie, bez wypadku, I właściciel, kpl. dokumentacja, 3-drzwiowy, stan idealny, - 20.600 zł. Leszno, tel. 0501/44-79-43

FIAT PUNTO II, 2000 r., 60 tys. km, 1200 ccm, V8, niebieski, 5-drzwiowy, 2 poduszki pow., klimatyzacja, ABS, reg. kierownica i fotel kierowcy, zadbany, - 26.000 zł. Wrocław, tel. 071/345-52-16 po godz. 18, 0605/04-69-87

FIAT PUNTO II, 2000 r., 60 tys. km, 1200 ccm, benzyna, czarny, kupiony w salonie, bez wypadku, poduszka pow., blokada skrzyni biegów, immobilizer, 5-drzwiowy, zadbany, - 21 900 zł , możliwe raty. Wrocław, tel. 0505/73-60-15

FIAT PUNTO II, 2000 r., 1200 ccm, czerwony, 3-drzwiowy, poduszka pow., stan b. dobry, - 20.500 zł. Wrocław, tel. 0501/30-13-13

FIAT PUNTO II SX, 2000/01 r., 22 tys. km, 1200 ccm, benzyna, czerwony, kupiony w salonie, garażowany, I właściciel, poduszka pow., el. otw szyby, centr. zamek, immobilizer, 5-drzwiowy, wspomaganie kier. (City), bez wypadku, kpl. dokumentacja - 24.600 zł lub zamienię na samochód z automatyczną skrzynią biegów, z silnikiem o poj. do 1400 ccm, z dopłatą. Bolesławiec, tel. 075/732-84-23, 0600/96-45-13

FIAT PUNTO II, 2000/01 r., 65 tys. km, 1200 ccm, wtrysk, perłowobordowy, 5-drzwiowy, poduszka pow., kupiony w salonie w kraju, - 20.900 zł. Legnica, tel. 0602/38-55-22

FIAT PUNTO II ELX, 2000/01 r., 1250 ccm, 16V, 80 KM, kolor miedziany metalic, wspomaganie kier., ABS, centr. zamek, el. otw. szyby, blokada dipol, immobilizer, komputer, RO Kenwood, poduszka pow., rozkł. siedzenia, 5-drzwiowy, bez wypadku, - 24.000 zł. Wrocław, tel 0609/14-55-29

FIAT PUNTO II, 2001 r., 80 tys. km, 1200 ccm, czerwony, wspomaganie, centr. zamek, alum. felgi, pod powietrzna, uchylne szyby tylne, kupiony w salonie, bez wypadku, - 21.500 zł lub zamienię. Radomsko, tel. 044/683-83-77

FIAT PUNTO II ELX, 2001 r., 55 tys. km, 1242 ccm, 16V, pomarańczowy metalic, 3-drzwiowy, alarm, blokada skrzyni biegów, ABS, wspomaganie kier., poduszka pow., el. otw. szyby, regul. kierownica, reg. fotel kierowcy, I właściciel, kupiony w salonie, bez wypadku, stan b dobry, serwisowany w ASO, - 25.800 zł. Wrocław, tel. 0696/41-54-58

FIAT PUNTO II, 2001 r., 75 tys. km, 1250 ccm, czarny, z salonu, centr. zamek, wspomaganie kier., RM, el. otw. szyby, dzielona tylna kanapa, poduszka pow., alarm, bez wypadku, - 23.900 zł. Kamienica, tel. 077/431-73-47, 0600/48-31-54

FIAT PUNTO II, 2001 r., 70 tys. km, 1200 ccm, czerwień meksykańska, 5-drzwiowy, kupiony w salonie, bez wypadku, książka serwisowa, kpl. dokumentacja, elektroniczne wspomaganie kier., centr. zamek + pilot, alarm + pilot, el. otw. szyby, RO, 4 zagłówki, stan ogólny idealny, - 22.800 zł (do negocjacji) lub zamienię na tańszy. Krotoszyn, tel. 0693/25-82-40

FIAT PUNTO, 2001 r., 1900 ccm, diesel, kolor grafitowy, 2 poduszki pow., RO, ABS, el. otw. szyby, wspomaganie kier., - 26.500 zł Leszno, tel. 065/520-20-66, 0605/09-67-44

FIAT PUNTO II, 2001 r., 29 tys. km, 1200 ccm, benzyna, niebieski metalic, 3-drzwiowy, ABS, el. otw. szyby, podwójne wspomaganie kier., centr. zamek, immobilizer, el. reg. światła, - 21 000 zł. Ostrów Wlkp., tel. 062/734-22-84, 0691/32-65-79

FIAT PUNTO II, 2002 r., 14 tys. km, 1242 ccm, złoty metalic, ABS, wspomaganie kier., centralny zamek, 2 poduszki pow., el. ster. szyby i lusterka, komputer pokładowy, gwarancja, - 29.900 zł , możliwe raty. Żary, tel. 0694/88-12-66

FIAT PUNTO, 2002 r., 1200 ccm, benzyna, wiśniowy metalic, I właściciel, poduszka pow., centr. zamek, el. otw. szyby, - 28.000 zł Lubin, tel. 0603/17-79-29

FIAT PUNTO II, 2002 r., 19 tys. km, 1200 ccm, bordowy metalic, I właściciel, poduszka pow., wspomaganie kier., el. otw. szyby, komputer, centr. zamek, alarm, RO z CD, hak, bez wypadku, na gwarancji, - 29.800 zł. Oleśnica, tel. 0698/61-52-13

FIAT PUNTO II, 2002/03 r., 19 tys. km, 1200 ccm, benzyna, V8, bordowy metalic, 5-drzwiowy, I właściciel, bez wypadku, poduszka pow., wspomaganie kier., el. otw. szyby, komputer, centr. zamek, alarm + pilot, RO + CD, hak, - 29.800 zł. Oleśniczka, powiat wrocławski, tel. 0698/61-52-13

FIAT REGATA, 1985 r., 1900 ccm, diesel, czerwony, ważny przegląd i OC do 10. 2004 r., techn. sprawny, stan dobry, - 2 000 zł. Strzelin, tel 0605/32-92-57

FIAT REGATA, 1987 r., 1900 ccm, turbo D blacharka do remontu, - 1.900 zł Kalisz, tel. 062/762-02-02, 0695/70-46-04

FIAT RITMO, 1982 r. 5-biegowy, - 1.200 zł. Oława, tel. 071/313-73-58

FIAT RITMO, 1983 r., 1700 ccm, diesel, srebrny, stan dobry, - 3.500 zł. Milicz, tel. 0604/25-33-54 w godz. 19-21

FIAT RITMO, 1985 r., 1300 ccm techn. sprawny, szyberdach, brak przeglądu i OC, - 900 zł. ., tel. 0695/68-12-42

FIAT RITMO, 1985 r., 1465 ccm, czerwony, inst. gazowa, przegląd do 08. 2004 r., ważne OC, - 2.500 zł. Złotoryja, tel. 0604/92-59-43

FIAT RITMO, 1986 r., 142 tys. km, 1500 ccm, srebrny metalic, oryg. lakier, bez wypadku, 5-biegowy, 5-drzwiowy, nowy model, stan b. dobry, - 2.500 zł lub zamienię na inny samochód, sprzęt RTV. Oława, tel. 0507/59-03-27

FIAT SEICENTO SX, 1998 r., 57 tys. km, 900 ccm, jasnozielony metalic, stan b dobry, zadbany, immobilizer, dzielona tylna kanapa, 4 zagłówki, el. otw. szyby, zderzaki i lusterka w kolorze nadwozia, el. reg. reflektory, - 13.100 zł. Długołęka, tel. 0697/49-81-77

FIAT SEICENTO, 1999 r., 103 tys. km, 1100 ccm, benzyna, inst. gaz., czerwony, I właściciel, poduszka pow., el. otw. szyby, immobilizer, obrotomierz, bez wypadku, 2 kpl. kół (opony letnie i zimowe), serwisowany, zadbany, stan b. dobry, - 14.900 zł. Lubawka, tel. 075/741-16-34

FIAT SEICENTO, 1999 r., 900 ccm poduszka pow., blokada skrzyni biegów, - 12.800 zł. Namysłów, tel. 0605/18-07-52

FIAT SEICENTO, 1999 r., 37 tys. km, 900 ccm, niebieski, kupiony w salonie, faktura zakupu, serwisowany, centr. zamek, alarm + pilot, dużo dodatków, - 14.800 zł. Oława, tel. 071/303-74-91, 0501/71-42-20

FIAT SEICENTO, 1999 r., 43 tys. km, 900 ccm, srebrny, - 14.000 zł. Świdnica, tel. 074/853-89-92, 0603/39-79-78

FIAT SEICENTO, 1999 r., 32 tys km, 900 ccm, bordowy metalic, alarm + pilot, uchylne szybki boczne, blokada skrzyni biegów, zderzaki w kolorze nadwozia, książka serwisowa, dzielona tylna kanapa, - 12.700 zł. Wąsosz, tel. 065/543-70-67, 0694/63-70-88

FIAT SEICENTO, 1999 r., 52 tys. km, 900 ccm, niebieski metalic, zadbany, garażowany, alarm, możliwe raty, - 13.600 zł. Wrocław, tel. 071/311-76-51

FIAT SEICENTO S, 1999 r., 53 tys. km, 1100 ccm, bordowy metalic, poduszka pow., el. otw. szyby, immobilizer, dzielona tylna kanapa, zderzaki w kolorze nadwozia, bez wypadku, garażowany, zadbany, stan idealny, - 15.500 zł lub zamienię. Wrocław, tel. 071/351-46-57, 0691/94-83-91

FIAT SEICENTO, 1999 r., 51 tys. km, 900 ccm, biały, kupiony w salonie, stan b. dobry, - 13.300 zł. Wrocław, tel. 0691/92-47-44

FIAT SEICENTO, 1999 r., 35 tys. km, 900 ccm, benzyna, bordowy metalic, przegląd do 12.2004 r., serwisowany w ADF, zderzaki i lusterka w kolorze nadwozia, RO Sony, pokrowce, el. otw. szyby, I właściciel, kpl. dokumentacja, immobilizer, alarm, bez wypadku, - 15.800 zł. Wrocław, tel. 0608/31-68-93

FIAT SEICENTO, 1999 r., 70 tys. km, 900 ccm, benzyna, srebrny metalic, I właściciel, kpl. dokumentacja, immobilizer, stan b. dobry, - 14.200 zł. Wrocław, tel. 071/330-42-51

FIAT SEICENTO, 1999 r., 56 tys. km, 900 ccm, srebrny, I właściciel, alum. felgi, 2 kpl. kół, RO, serwisowany, tylne szyby uchylane, alarm, - 14.000 zł. Wrocław, tel. 071/339-98-91, 0691/03-36-88

FIAT SEICENTO, 1999/00 r., 27 tys. km, 900 ccm, czarny, kupiony w salonie, II właściciel, stan b. dobry, Mul-T-Lock, - 13.400 zł. Chojnów, powiat legnicki, tel. 0604/22-92-30

FIAT SEICENTO VAN, 1999/00 r., 74 tys. km, 1100 ccm, benzyna, biały, 2-osobowy, homologacja na ciężarowy, serwisowany, stan b. dobry, - 13.300 zł. Jawor, tel. 076/870-11-52, 0607/21-24-36

FIAT SEICENTO, 2000 r., 66 tys. km, 1100 ccm, benzyna, niebieski, - 14 900 zł. Świdnica, tel. 074/853-89-92, 0603/39-79-78

OP040322
FIAT PANDA
za 393 zł/mies*
*cena 26.400 zł
TEL. 071/793-02-93
071/367-00-41
077/457-07-23
Coraz Lepszy Samochód
KREDYT-LEASING-NOWE-UŻYWANE

FIAT SEICENTO FUN, 2000 r., 40 tys. km, 900 ccm, niebieski metalic, RO, - 15.500 zł. Wrocław, tel. 071/336-19-86

FIAT SEICENTO, 2000 r., 64 tys. km, 1100 ccm, lazurowy metalic, I właściciel od nowości, bez wypadku, garażowany, faktura zakupu, książka serwisowa, alarm, el. otw. szyby, 2 poduszki powietrzne, 4 zagłówki, rozkładana tylna kanapa, RO + głośniki, immobilizer, stan idealny, - 13.800 zł. Złoty Stok, pow ząbkowicki, tel. 0604/30-79-42

FIAT SEICENTO, 2001 r., 38 tys. km, 900 ccm, zielony, I właściciel, - 14.500 zł. Dzierżoniów, tel. 0600/88-61-73

FIAT SEICENTO BRUSH, 2001 r., 31 tys. km, 900 ccm, benzyna, granatowopomarańczowy, immobilizer, el. otw szyby, tylne uchylne, regulowane reflektory, zderzaki, lusterka i klapa pomarańczowe, garażowany, 4 zagłówki, stan b. dobry, - 16.500 zł lub zamienię. Oleśnica, tel. 0506/10-54-93

FIAT SEICENTO, 2001 r., 1100 ccm, benzyna, niebieski metalic, el. otw. szyby, Mul-T-Lock, blokada skrzyni biegów, - 17.600 zł. Świdnica, tel. 0693/36-82-87

FIAT SEICENTO, 2001 r., 1100 ccm, benzyna, niebieski metalic, alarm, poduszka pow., centr. zamek + pilot, blokada skrzyni biegów, el. otw. szyby, - 17.400 zł lub zamienię na busa z przednim napędem. Świebodzice, tel. 074/666-96-98

FIAT SEICENTO, 2001 r., 1100 ccm, benzyna, niebieski metalic, el. otw. szyby, Mul-T-Lock, blokada skrzyni biegów, zadbany, - 17.600 zł Świebodzice, tel. 074/666-89-77

FIAT SEICENTO VAN, 2001 r., 46 tys. km, 1100 ccm, benzyna, biały, bez wypadku, serwisowany, I właściciel, - 11.956 zł. Wałbrzych, tel. 0601/17-21-72

FIAT SEICENTO, 2001 r., 26 tys. km, 900 ccm, zielony, stan b. dobry, I właściciel, garażowany, bez wypadku, - 17.000 zł. Wrocław, tel. 071/799-85-00, 0604/95-93-70

FIAT SEICENTO BRUSH, 2001/02 r., 24 tys. km, 900 ccm, srebrny metalic, bez wypadku, I właściciel, RO JVC, głośniki, el. otw. szyby, 2 komplety kół, stan idealny, - 16.800 zł Syców, tel. 0606/19-50-75

FIAT SIENA HL, 1998 r., 1600 ccm, bordowy metalic, zderzaki i lusterka w kolorze nadwozia, wspomaganie kier., el. otw. szyby, centr. zamek, welurowa tapicerka, RO Pioneer, bez wypadku, zadbany, stan techn. b. dobry, - 17.500 zł. Budzów, powiat ząbkowicki, tel. 074/818-14-07, 0601/89-16-35

FIAT SIENA HL, 1998 r., 85 tys. km, 1600 ccm, wtrysk, 16V, biały, 4-drzwiowy, centr. zamek, wspomaganie kier., el. otw. szyby, bez wypadku, I właściciel, kupiony w salonie, - 17.400 zł. Jarocin, tel. 062/749-62-88, 0502/54-74-94

FIAT SIENA HL, 1998 r., 1600 ccm, 16V, inst. gaz., bordowy metalic, centr. zamek, wspomaganie kier., el. otw. szyby, welurowa tapicerka, bez wypadku, stan b dobry, - 18 700 zł. Leszno, tel. 0501/44-79-43

FIAT SIENA, 1998 r., 89 tys. km, 1600 ccm, 16V, biały, kupiony w salonie, wspomaganie kier., centr. zamek, el. otw. szyby, - 14.900 zł. Pakosław, powiat rawicki, tel. 065/547-82-59

FIAT SIENA, 1998 r., 85 tys. km, 1600 ccm, 16V, zielony metalic, wspomaganie kier., centralny zamek, el. otw. szyby, welurowa tapicerka, halogeny, zadbany, - 16.700 zł. Rawicz, tel. 065/547-75-22, 0607/20-52-55

FIAT SIENA, 1998 r., 1600 ccm, 16V, srebrny metalic, I właściciel, kupiony w salonie, centr. zamek, immobilizer, el. otw. szyby, el. reg. lusterka, welurowa tapicerka, pokrowce typu „zebra", 2 opony zimowe, nowy akumulator, hak, - 17.500 zł. Wrocław, tel. 071/361-49-78, 071/352-74-06 (fax), 0608/67-64-43

FIAT SIENA, 1998 r., 80 tys. km, 1400 ccm, benzyna, czerwony, alarm, bez wypadku, RO, - 17.000 zł. Wrocław, tel. 0602/37-91-26, 0501/40-95-54

FIAT SIENA, 1998 r., 1400 ccm, wtrysk, błękitny, kupiony w salonie, immobilizer, RO, zderzaki w kolorze nadwozia, zadbany, - 15.900 zł lub zamienię na tańszy. Ząbkowice Śląskie, tel. 074/815-40-17

- **FIAT SIENA, 1999 r., bordowy, poduszka pow., el. otw. szyby, halogeny, cena wywoławcza - 11.250 zł, licytacja ustna 04.02.2004 r., we Wrocławiu, o godz. 11.00, szczegóły pod numerem tel. 071/340-08-55 lub na www.domaukcyjny.wroc.pl. W81001964**

FIAT SIENA, 1999 r., 57 tys. km, 1200 ccm, benzyna, wiśniowy metalic, wspomaganie kier., poduszka pow., centr. zamek, el. otw. szyby, el. reg. reflektory, regulowana kierownica, RO + 6 głośników, halogeny, lakierowane zderzaki i lusterka, książka serwisowa, I właściciel, stan idealny, - 19.900 zł. Świdnica, tel. 074/853-20-56

FIAT SIENA, 2000/01 r., 28 tys. km, 1200 ccm, wtrysk, grafitowy metalic, bezwypadkowy, kupiony w salonie, serwisowany, I właściciel, poduszka pow., alarm, immobilizer, RO Philips, owiewki, 4 zimowe opony, kpl. dokumentacja, garażowany, stan idealny, - 23.900 zł. Boguszów-Gorce, powiat wałbrzyski, tel. 074/844-96-30, 0606/26-49-99

FIAT STILO, 2002 r., srebrny metalic, 4 poduszki pow., 2 kurtyny pow., el. wspomaganie, ABS, ASD, wszystkie el. dodatki, komputer, 6-biegowy, centralny zamek, immobilizer, stan idealny, - 40.800 zł. Jelenia Góra, tel. 075/641-40-51

FIAT STILO, 2002 r., 59 tys. km, 1600 ccm, 16V, szary metalic, 5-drzwiowy, 6 poduszek pow., klimatyzacja, ABS, EBD, ASR, lodówka, welurowa tapicerka, komputer, el. otw. szyby, el. reg. i podgrzewane lusterka, RO, centr. zamek, alarm, kanapa przesuwana, reg. tylne oparcie, wspomaganie kier., serwisowany, I właściciel, - 42.500 zł. Jawor, tel. 0607/06-11-91

FIAT STILO, 2003 r., 1200 ccm, srebrny metalic, fabrycznie nowy, - 45.000 zł Wrocław, tel. 071/789-47-99, 0609/86-93-94

FIAT TEMPRA, 1990 r., 140 tys. km, 1900 ccm, turbo D, czerwony, intrcooler, deska digital, wszystkie el. dodatki, reg. kierownica, 4 zagłówki, 2 podłokietniki, welurowa tapicerka, dzielone tylne siedzenia, halogeny, spoiler, w kraju od 1997 r., garazowany, serwisowany, dużo nowych części, stan silnika b. dobry, - 10.000 zł. Głogów, tel. 0607/55-04-43

FIAT TEMPRA KOMBI, 1992 r., 101 tys. km, 2000 ccm, wtrysk, niebieski metalic, el. otw. szyby, wspomaganie kier., relingi dachowe, alarm, welurowa tapicerka, stan idealny, kpl. dokumentacja, w kraju od 1996 r, - 8.200 zł. Gaworzyce, powiat polkowicki, tel. 0505/50-02-05

FIAT TEMPRA, 1992 r., 194 tys. km, 1600 ccm, szary metalic, stan b. dobry, wspomaganie kier., nowa inst. gazowa, - 11.000 zł lub zamienię na busa, oszklony, z siedzeniami. Wrocław, tel. 0607/75-38-22

FIAT TEMPRA SKŁADAK, 1993 r., 118 tys. km, 1600 ccm, grafitowy metalic, el. otw. szyby, welurowa tapicerka, centr. zamek, stan b. dobry, - 9.500 zł. Lubin, tel. 076/749-09-24, 0607/78-71-34

FIAT TEMPRA KOMBI, 1993 r., 1900 ccm, TDI stan b. dobry, - 12.500 zł. Wrocław, tel. 0698/32-94-01

FIAT TEMPRA, 1994 r., 140 tys. km, 1600 ccm, benzyna, granatowy, wspomaganie kier., alarm, kupiony w kraju, - 10.900 zł , możliwe raty lub zamiana. Paczków, tel. 077/431-78-00

FIAT TEMPRA, 1995 r., 160 tys. km, 1600 ccm, benzyna, inst. gaz., kolor - kość słoniowa, skórzana tapicerka, ABS, wspomaganie kier., RO Panasonic, roleta bagażnika, garażowany, - 12.000 zł. Góra, tel. 0601/74-14-13

FIAT TIPO, 1989 r., 1700 ccm, diesel, biały, nowy akumulator, sprowadzony w całości, po remoncie silnika, alum. felgi, plastikowe nadkola, kpl. dokumentacja, 5-drzwiowy, stan b dobry, - 5.600 zł. Wrocław, tel. 071/326-17-24, 0603/29-53-50

FIAT TIPO SKŁADAK, 1989 r., 170 tys. km, 1400 ccm, srebrny metalic, 5-drzwiowy, el. otw. szyby i szyberdach, cyfrowa deska rozdzielcza, alum. felgi, RO Sony, kpl. dokumentacja, - 4.800 zł. Rzepin, powiat słubicki, tel. 0694/81-89-86

FIAT TIPO, 1989/90 r., 1600 ccm, szary metalic, 5-drzwiowy, szyberdach, wspomaganie kier., alum. felgi, stan b dobry, - 5.800 zł. Żagań, tel. 068/367-30-80, 0603/13-02-07

FIAT TIPO, 1990 r., 110 tys. km, 1400 ccm, benzyna, niebieski metalic, 5-drzwiowy, alarm, centr. zamek, stan b. dobry, - 7.900 zł. Opole, tel. 0608/22-93-38

FIAT TIPO, 1990 r., 1700 ccm, diesel I właściciel, - 8.200 zł. Kiełczów, tel 071/398-80-60, 0601/72-16-79

FIAT TIPO, 1990 r., 178 tys. km, 1400 ccm, benzyna, wtrysk, czerwony, el. otw. szyby i szyberdach, wspomaganie kier., alum. felgi, 5-drzwiowy, centr. zamek, regulowana kierownica, zderzaki w kolorze nadwozia, stan dobry, - 7.000 zł. Ścinawka Średnia, tel. 074/871-51-52

FIAT TIPO GT, 1990 r., 2000 ccm, czarny metalic, 4-drzwiowy, zadbany, ABS, szyberdach, deska Digital, el. otw. szyby, szyberdach, centr. zamek, wspomaganie kier., kpl. dokumentacja, sportowy ukł. wydechowy - strumienica, - 8.200 zł lub zamienię na inny, może być z dopłatą, uszkodzony. Złotoryja, tel. 076/878-29-13, 0605/38-07-75

FIAT TIPO, 1991 r., 141 tys. km, niebieski, kupiony w salonie, zadbany, alarm, - 7.500 zł. Rawicz, tel. 0606/83-47-25

FIAT TIPO, 1991 r., 110 tys. km, 2000 ccm, granatowy, instalacja gazowa, ABS, wspomaganie, centr. zamek, welurowa tapicerka, el. otw. szyby, alum. felgi, sprowadzony w całości, kpl. dokumentacja, - 9.200 zł. Bierutów, powiat oleśnicki, tel. 0609/48-26-74

FIAT TIPO GT, 1991 r., 105 tys km, 2000 ccm, benzyna, niebieski metalic, el. otw. szyby, centr. zamek + pilot, wspomaganie kier., szyberdach, welurowa tapicerka, alum. felgi 15", kpl. nowych kół zimowych, deska digital, stan b. dobry, po wymianie płynów, pasków, filtrów i pompy wodnej, - 8 600 zł lub zamienię na inny. Lasocice, powiat leszczyński, tel. 0501/20-62-87

FIAT TIPO, 1991 r., 141 tys. km, 1400 ccm, benzyna, niebieski, 5-drzwiowy, 5-biegowy, kupiony w salonie, kpl dokumentacja, przegląd do grudnia 2004 r., garażowany, bez wypadku, alarm, stan b. dobry, - 7.500 zł. Rawicz, tel. 0606/83-47-25

FIAT TIPO, 1991 r., 130 tys. km, 1400 ccm, grafitowy, nadwozie ocynkowane, oryg. lakier, bez wypadku, el. otw. szyby, RO, immobilizer, centr. zamek, 5-drzwiowy, dzielone tylne siedzenia, nowe opony, I właściciel od 1996 r., przegląd do 09.2004 r., zadbany, - 7.950 zł. Wrocław, tel. 0503/64-29-59

FIAT TIPO, 1992 r., 1900 ccm, turbo D, niebieski metalic, centr. zamek, - 8.800 zł. Kalisz, tel. 062/762-02-02, 0695/70-46-04

FIAT TIPO, 1993 r., 120 tys. km, 2000 ccm, benzyna, inst. gaz., żółty, centr. zamek, el. otw. szyby i szyberdach, alum. felgi, ABS, deska digital, welurowa tapicerka, - 9.800 zł. Jarocin, tel. 0691/30-80-90

FIAT TIPO, 1993 r., 2000 ccm, benzyna, inst. gaz., czerwony, pełne wyposażenie oprócz klimatyzacji, - 7.500 zł. Wołów, tel. 0693/06-25-72

FIAT TIPO GL, 1993/94 r., 98 tys. km, 1400 ccm, wtrysk, niebieski metalic, kupiony w salonie w Polsce, II właściciel, bez wypadku, alarm, oznakowany, 5-drzwiowy, 5-biegowy, RO stereo, stan b. dobry, atrakcyjny wygląd, garażowany, - 9 900 zł. Strzegom, tel. 074/649-32-88, 0605/36-16-39

FIAT TIPO, 1994 r., 121 tys. km, 1400 ccm, benzyna, czerwony, stan b. dobry, kupiony w salonie, I właściciel, centr. zamek, alarm, - 11.900 zł. Wrocław, tel. 071/799-85-00, 0697/23-36-62

FIAT TIPO, 1994 r., 125 tys. km, 1400 ccm, benzyna, zielony metalic, 5-drzwiowy, kupiony w salonie, kpl. dokumentacja, 5-biegowy, centr. zamek, alarm + pilot, Mul-T-Lock, RO, ważny przegląd do 01.2005 r., - 10.500 zł. Kamienna Góra, tel. 075/746-10-63

FIAT TIPO, 1994 r., 121 tys. km, 1400 ccm, benzyna, czerwony, stan b. dobry, I właściciel, garażowany, serwisowany, centr. zamek, el. otw. szyby, alarm, - 11.800 zł. Wrocław, tel. 071/799-85-00, 0697/23-36-62

FIAT TIPO, 1995 r., 120 tys. km, 1400 ccm, benzyna, wiśniowy metalic, 5-drzwiowy, centr. zamek + pilot, blokada skrzyni biegów, alarm, kupiony w salonie, II właściciel, welurowa tapicerka, stan b. dobry, - 12.400 zł. Krotoszyn, tel. 0605/58-08-21

FIAT TIPO, 1995 r., 120 tys. km, 1400 ccm, benzyna, czarny, kupiony w salonie, II właściciel, el. otw. szyby, centr. zamek, Mul-T-Lock, kpl. opon, garażowany, stan b. dobry, - 12.500 zł. Luboszyce, gm. Łubniany, powiat opolski, tel. 0504/51-83-04

FIAT ULYSSE VAN, 1995 r., 200 tys. km, 1998 ccm, benzyna, wiśniowy metalic, 7 miejsc, klimatyzacja, pełne wyposażenie elektroniczne, welurowa tapicerka, zadbany, stan b. dobry 22.000 zł lub zamienię na dużo tańszy. Duszniki Zdrój, tel. 074/866-96-60 (zdjęcia do tej oferty mozna zobaczyć w internecie pod numerem - A01556 http://wkz.autogielda.com.pl)

FIAT ULYSSE, 1996 r., 2000 ccm, benzyna, zielony metalic, stan b. dobry, - 38.000 zł. Wrocław, tel. 071/354-25-61

FIAT UNO, 1983 r., 1100 ccm, benzyna 3-drzwiowy, 5-biegowy, tylne szyby uchylane, RO, stan dobry, - 1.800 zł lub zamienię na inny. Śrem, tel. 061/282-80-22, 0502/98-30-57

FIAT UNO, 1985 r., 120 tys. km, 1300 ccm, czarny, 3-drzwiowy, 5-biegowy, dzielona tylna kanapa, szyby atermiczne, pasy bezwł., zegarek, obrotomierz, tylne szyby uchylane, ważny przegląd i OC, zadbane wnętrze, stan b dobry, - 4.600 zł lub zamienię na uszkodzony, do poprawek. Dzierżoniów, tel. 074/830-00-54 wieczorem, 0601/61-94-76

FIAT UNO, 1985 r., 1100 ccm, benzyna, morski, 5-drzwiowy, 5-biegowy, nowy akumulator, RO, stan b. dobry, - 4.400 zł. Jelcz-Laskowice, tel. 071/318-23-06

FIAT UNO, 1986 r., 1100 ccm, biały, 3-drzwiowy, po remoncie blacharki, stan b. dobry, - 2.800 zł lub zamienię na inny, może być do małych poprawek. Głuszyca, tel. 074/845-69-02

FIAT UNO, 1987 r., 100 tys. km, 1000 ccm, benzyna, biały, 3-drzwiowy, techn. sprawny, oclony w całości, zarejestrowany, - 3.800 zł Opole, tel. 077/423-16-60

FIAT UNO, 1987 r., 1000 ccm, niebieski metalic, - 3.700 zł. Nowy Las, gm. Głuchołazy, tel. 077/439-49-31, 0694/38-63-16

FIAT UNO, 1988 r., 200 tys. km, 1500 ccm, czerwony, 5-drzwiowy, RO, dzielona tylna kanapa, po remoncie blacharki i lakierowaniu, - 5.000 zł. Rawicz, tel. 0693/51-86-09

FIAT UNO, 1988 r., 1300 ccm, TIE, szary metalic, alum. felgi 14", stan dobry, części, - 3.800 zł lub zamienię na tańszy. Wałbrzych, tel. 0501/96-77-63

FIAT UNO, 1990/93 r., 1100 ccm, benzyna, czarny, el. otw. szyby, szyberdach, 5-biegowy, - 4.700 zł. Brzeg Dolny, powiat wołowski, tel. 0605/63-96-40

FIAT UNO, 1991 r., 1400 ccm, jasny, 3-drzwiowy, stan dobry, na zachodnich tablicach - 340 EUR. Nysa, tel. 0603/37-98-44

FIAT UNO SKŁADAK, 1992 r., 120 tys. km, 999 ccm, biały, 3-drzwiowy, tylne szyby uchylane, do poprawek lakierniczych, - 5.500 zł. Głogów, tel. 0692/66-82-35

FIAT UNO, 1992 r., 1000 ccm, wtrysk, srebrny metalic, I właściciel, garażowany, zadbany, bez wypadku, 5-drzwiowy, 5-biegowy, nadkola, listwy, katalizator, stan techn. b. dobry, - 8.100 zł lub zamienię na Fiata 126p. Paczków, tel. 077/431-70-02, 0600/16-19-90

KUPIĘ FIATA UNO, CC, SEICENTO, TIPO i inne
MOGĄ BYĆ ROZBITE OP034882
tel.071/793 35 09, 0601 41 23 29

FIAT UNO, 1992 r., 1700 ccm, diesel, czerwony, 5-drzwiowy, szyberdach, zadbany, - 7.000 zł. Raciborowice, powiat bolesławiecki, tel. 076/818-01-26

FIAT UNO, 1992/93 r., 1000 ccm, szary metalic, 5-drzwiowy, 5-biegowy, centr. zamek, el. otw. szyby, blokada skrzyni biegów, oznakowany, stan b. dobry, - 7.900 zł. Kłodzko, tel. 0691/32-55-49

FIAT UNO, 1993 r., 123 tys. km, 999 ccm, grafitowy metalic, el. regul. szyby, centralny zamek, RO, - 9.300 zł. Jelenia Góra, tel. 075/641-40-51, 075/641-94-43

FIAT UNO, 1993 r., 86 tys. km, 1000 ccm, benzyna, grafitowy metalic, stan b. dobry, garażowany, I właściciel, kupiony w salonie, bez wypadku, blokada skrzyni biegów, Mul-T-Lock, 3-drzwiowy, - 7.500 zł. Zielona Góra, tel. 068/453-34-99

FIAT UNO, 1993 r., 1100 ccm, benzyna, srebrny, 5-drzwiowy, centr. zamek, alarm, opony zimowe, przegląd do 01.2005 r., stan dobry, - 7.900 zł. Kępno, tel. 0601/57-19-97

FIAT UNO 60 S, 1993 r., 91 tys. km, 1100 ccm, czerwony, kupiony w salonie, instalacja gazowa, 5-drzwiowy, 5-biegowy, RO, oznakowany, blokada skrzyni biegów, alarm, centr. zamek, bez wypadku, stan b. dobry, - 9.800 zł. Wrocław, tel. 0505/04-13-41

FIAT UNO, 1994 r., 150 tys. km, 1000 ccm, benzyna, inst. gaz., bordowy metalic, 5-drzwiowy, 5-biegowy, katalizator, el. reg. reflektory, stan b. dobry, - 9.600 zł. Gryfów Śląski, tel. 075/781-12-09, 0600/43-68-45

FIAT UNO, 1994 r., 95 tys. km, 1400 ccm, benzyna, zielony metalic, 5-drzwiowy, alarm, inst. gazowa z butlą w miejscu koła zapasowego, - 11.200 zł , możliwe raty lub zamiana. Paczków, tel. 077/431-78-00

FIAT UNO, 1994 r., 90 tys. km, 1000 ccm, benzyna, grafitowy metalic, alarm, centr. zamek + pilot, RO, zadbany, 5-biegowy, 5-drzwiowy, stan b. dobry, - 8 500 zł. Skarszyn, powiat trzebnicki, tel. 0605/15-88-18

FIAT UNO 45 S, 1994 r., 80 tys. km, 1000 ccm, benzyna, zielony metalic, kupiony w salonie, wersja włoska, nowe amortyzatory, nowy akumulator, RO, odcięcie zapłonu, 5-drzwiowy, 5-biegowy, zadbany, bez wypadku, ważny przegląd i OC, garażowany, stan b. dobry, - 9.800 zł. Strzegom, tel. 074/855-27-17

FIAT UNO, 1994 r., 1000 ccm, benzyna, zielony metalic, bogate wyposażenie, właściciel niepalący, bez wypadku, RO Kenwood, 5-drzwiowy, 5-biegowy, - 9.300 zł. Strzelin, tel. 071/392-58-14 po godz. 17, 0601/89-57-94

FIAT UNO, 1994 r.; 115 tys. km, 1000 ccm, biały, 3-drzwiowy, 5-biegowy, 2 właściciel, zadbany, stan b. dobry, - 8.000 zł. Świdnica, tel. 074/852-10-37

FIAT UNO, 1994/95 r., 1100 ccm, biały, 3-drzwiowy, 5-biegowy, centr. zamek, alum. felgi 15", kpl. kół zimowych, po wymianie ukł. wydechowego, - 9.100 zł lub zamienię na BMW. Lubin, tel. 0502/75-52-90

FIAT UNO, 1994/95 r., 1000 ccm, niebieski metalic, 3-drzwiowy, stan b. dobry, - 6.900 zł. Nysa, tel. 0603/35-39-97

FIAT UNO, 1995 r., 95 tys. km, 1400 ccm, benzyna, srebrny, RO, 5-drzwiowy, blokada skrzyni biegów, po wymianie wszystkich płynów i świec, b. zadbany, eksploatowany od początku w rodzinie, nowa nagrzewnica i opony zimowe, - 11.900 zł. Wrocław, tel. 0501/17-89-51

FIAT UNO, 1995 r., 67 tys. km, 1400 ccm, wtrysk, niebieski metalic, 5-drzwiowy, RO, kupiony w salonie, zadbany, I właściciel, - 12.800 zł. Syców, powiat oleśnicki, tel. 0607/26-03-77, 0603/86-83-58

FIAT UNO, 1995 r., 91 tys. km, 1000 ccm, benzyna, zielony metalic, 5-drzwiowy, po wymianie hamulców tylnych, katalizatora, łożysk kół, akumulator na gwarancji, stan dobry, - 10.000 zł. Wrocław, tel. 0502/87-85-27

FIAT UNO VAN, 1996 r., 120 tys. km, 1700 ccm, diesel, czerwony, 2 osoby + 450 kg, relingi dachowe, b. oszczędny, nowy akumulator, - 12.600 zł. Sulęcin, tel. 095/755-28-86, 0692/66-85-00

FIAT UNO, 1996 r., 1400 ccm stan b. dobry, najchętniej z instalacją gazową, nieduży przebieg, - 10.000 zł. Wrocław, tel. 0600/83-86-27

FIAT UNO, 1996 r., 70 tys. km, 1400 ccm, czarny, 5-drzwiowy, centr. zamek, el. otw. szyby, relingi dachowe, blokada skrzyni biegów, immobilizer, bez wypadku, z salonu, stan b. dobry, nowe opony + opony zimowe, - 10.900 zł. Jelenia Góra, tel. 0608/01-88-47

FIAT UNO, 1996 r., 51 tys. km, 1000 ccm, czerwony, 5-drzwiowy, kupiony w salonie, stan b. dobry, oznakowany, RO, - 11 000 zł. Lubin, tel. 076/846-74-66

FIAT UNO, 1996 r., 92 tys. km, 1000 ccm, Fire, bordowy metalic, nowe opony, nowe nadkola, po wymianie oleju, bagażnik dachowy, 5-drzwiowy, RO, pokrowce, - 11.500 zł lub zamienię na Toyotę Corollę z 1995/97 r., z dopłatą. Lubin, tel. 076/749-03-27

FIAT UNO, 1996 r., 74 tys. km, 1400 ccm, benzyna, morski metalic, kupiony w salonie, 5-drzwiowy, RO, stan b. dobry, - 11.000 zł. Rawicz, tel. 0503/33-21-31

FIAT UNO, 1996 r., 90 tys. km, 1000 ccm, benzyna, biały, kupiony w salonie, 5-drzwiowy, 5-biegowy, oryg. lakier, nowe amortyzatory i szczęki hamulcowe, RO z panelem, bez wypadku, zadbany, garażowany, kpl. opon zimowych, stan idealny, - 11.000 zł. Strzelin, tel. 071/392-26-71, 0607/77-02-04

FIAT UNO, 1996 r., 74 tys. km, 1400 ccm, benzyna, niebieski metalic, garażowany, 5-drzwiowy, alarm, immobilizer, - 11.300 zł. Wrocław, tel. 071/354-25-95

FIAT UNO, 1996/97 r., 78 tys. km, 1000 ccm, Fire, grafitowy metalic, kupiony w salonie, Mul-T-Lock, 5-drzwiowy, RO, 4 zagłówki, el. reg. reflektory, immobilizer, kpl. dokumentacja, stan b. dobry, - 10.900 zł. Legnica, tel. 076/862-57-26, 0604/32-76-07

FIAT UNO, 1997 r., 1000 ccm, niebieski, stan b. dobry, zadbany, 5-biegowy, 5-drzwiowy, nadkola, tylne pasy, - 10.700 zł. Długołęka, tel. 071/315-13-47

FIAT UNO, 1997 r., 78 tys. km, 1000 ccm, benzyna, bordowy metalic, I właściciel, kupiony w salonie, stan idealny, serwisowany, blokada skrzyni biegów, RO Sony, 6 głośników, komplet opon zimowych, - 9.500 zł. Wrocław, tel. 0504/35-17-64

FIAT UNO, 1997 r., 75 tys. km, 999 ccm, kolor wiśniowy metalic, garażowany, 5-drzwiowy, ekonomiczny, II właściciel, kupiony w salonie, stan b. dobry, - 12.000 zł. Wrocław, tel. 071/799-08-84, 0508/29-19-56

FIAT UNO, 1998 r., 1000 ccm, Fire, czerwony, 5-drzwiowy, kupiony w salonie, zderzaki w kolorze nadwozia, stan b. dobry, - 13.200 zł. Opole, tel. 0604/49-87-64

FIAT UNO, 1998 r., 35 tys. km, 1000 ccm, Fire, czerwony, 5-drzwiowy, kupiony w salonie, - 13.300 zł lub zamienię. Radomsko, tel. 044/683-83-77

FIAT UNO, 1998/99 r., 76 tys. km, 1000 ccm, benzyna, niebieski, I właściciel, kupiony w salonie, blokada skrzyni biegów, odcięcie zapłonu, 5-drzwiowy, RO, bez wypadku, stan b. dobry, - 13.500 zł. Strzelin, tel. 071/392-29-56, 0607/71-08-02

FIAT UNO, 1998/99 r., 1400 ccm, benzyna, beżowy metalic, 5-drzwiowy, kupiony w salonie, bez wypadku, alarm + pilot, centr. zamek, immobilizer, I właściciel, stan dobry, - 13.400 zł. Wrocław, tel. 0601/40-10-08

FIAT UNO, 1999 r., 75 tys. km, 1400 ccm, biały, bez wypadku, garażowany, kupiony w salonie, stan b. dobry, - 10.700 zł. Krzeczyn Wielki, powiat lubiński, tel. 076/840-88-36, 0606/65-27-39

FIAT UNO, 1999 r., 78 tys. km, 1000 ccm, benzyna, czerwony, I właściciel, kupiony w salonie, 5-drzwiowy, RO, el. reg. reflektory, stan b. dobry, - 11.900 zł lub zamienię. Paczków, powiat nyski, tel. 077/431-60-09, 0606/50-19-62

FIAT UNO, 1999 r., 96 tys. km, 1400 ccm, niebieski metalic, I właściciel, garażowany, bez wypadku, 5-drzwiowy, nowe opony, serwisowany, nowy akumulator (gwarancja), bez korozji, - 14.200 zł lub zamienię na Fiata 126p, do 3.000 zł. Polkowice, tel. 076/840-08-66, 0601/94-54-16

FIAT UNO, 2000 r., 900 ccm, benzyna, czerwony, 5-drzwiowy, kupiony w salonie, bez wypadku, - 14 800 zł. Jelcz-Laskowice, powiat oławski, tel. 0506/12-25-89

FIAT UNO, 2001 r., 35 tys. km, 1000 ccm, benzyna, niebieski metalic, 5-drzwiowy, 2 kpl. kół (opony letnie i zimowe), RO, dodatkowe światło „stop", I właściciel, kupiony w salonie, garażowany, stan idealny, - 16.900 zł. Złoty Stok, powiat ząbkowicki, tel. 0607/52-34-62

FORD

- **ABSOLUTNIE KUPIĘ FORDA, KUPIĘ FORDA, KUPIĘ FORDA, KUPIĘ FORDA, KUPIĘ FORDA, KUPIĘ FORDA, KUPIĘ FORDA. Kupujemy auta całe, po wypadku, do remontu, po 1988 r. i inne marki również, płacimy najwięcej. ., tel. 0605/35-26-21, 0602/17-81-61 W01008014**

FORD AEROSTAR, 1990 r., 3000 ccm, benzyna, inst. gaz., beżowy metalic, centr. zamek, wspomaganie kier., klimatyzacja (uszkodzona), stan techn. i blacharki b. dobry, atrakcyjny wygląd, opony zimowe, zadbany, - 9.800 zł. Oleśnica, tel 0509/06-72-78

FORD AEROSTAR, 1992 r., 182 tys. km, 3000 ccm, zielony, poduszka pow., klimatyzacja, ABS, welurowa tapicerka, centralny zamek, alarm, immobilizer, przyciemnione szyby, radio + 6 głośników, inst. gazowa z komputerem, atrakcyjny wygląd, - 15.000 zł. Lubin, tel. 0696/38-86-22

FORD AEROSTAR, 1992 r., 241 tys. km, 3000 ccm, benzyna, inst. gaz., złoty metalic, wspomaganie kier., ABS, poduszka pow., RO, ciemne szyby, sprowadzony w całości, kpl dokumentacja, - 17.800 zł lub zamienię na Suzuki Vitare, VW Polo w tej cenie Pleszew, tel. 062/742-72-73, 0603/74-59-99

FORD AEROSTAR, 1993 r., 3000 ccm, V6, zielony metalic, wspomaganie kier., tempomat, poduszka pow., klimatyzacja, el. reg. lusterka, el. otw. szyby, inst. gazowa, centr zamek, alarm + pilot, 5-biegowy, stan dobry, - 16.000 zł Legnica, tel. 076/722-70-78 po godz. 20, 0504/10-82-06

FORD ESCORT, 1976 r., 1300 ccm, benzyna, inst. gaz., czerwony, w ciągłej eksploatacji, - 1.900 zł. Leszno, tel. 065/520-88-70, 0609/25-18-32

FORD ESCORT, 1980 r., 1600 ccm, benzyna, brązowy, tylna szyba ogrzewana, zadbany, stan blacharki dobry, nowa szyba przednia i panewki, do ustawienia zawory, brak przeglądu i OC, - 1.250 zł lub zamienię na Fiata 126p. Łagiewniki, tel. 071/393-96-18, 0608/37-35-99

FORD ESCORT, 1981 r., 1100 ccm, benzyna, czerwony, 3-drzwiowy, 4-biegowy, stan dobry, - 2.500 zł. Poniec, powiat gostyński, tel. 0605/52-91-68

FORD ESCORT, 1981/86 r., 160 tys. km, 1600 ccm, diesel, czerwony, 3-drzwiowy, alum. felgi + 2 koła zimowe, 5-biegowy, welurowa tapicerka, RO, stan dobry + części, - 3.200 zł. Pieszyce, tel. 074/836-55-19, 0693/88-39-46

FORD ESCORT, 1982/83 r., 1600 ccm, benzyna, srebrny metalic, szyberdach, 5-drzwiowy, 5-biegowy, alum. felgi, RO, przegląd do 12.2004 r., - 3.000 zł. Oleśnica, tel. 071/793-17-32, 0605/67-46-58

FORD ESCORT, 1983 r., 1300 ccm, benzyna, inst. gaz., - 3.500 zł lub zamienię na Poloneza. Niemcza, tel. 074/837-64-30, 0504/68-51-84

FORD ESCORT, 1983 r., 1300 ccm, benzyna, inst. gaz., - 2.500 zł lub zamienię na Mercedesa diesla. Niemcza, tel. 074/837-64-30, 0504/68-51-84

FORD ESCORT, 1984 r., srebrny metalic, szyberdach, tapicerka w kolorze nadwozia, 2-drzwiowy, po kapitalnym remoncie silnika, stan techn. dobry, - 3 000 zł. Bolesławiec, tel. 0693/62-46-36

FORD ESCORT, 1985 r., 1600 ccm, diesel, bordowy metalic, 4-drzwiowy, szyberdach, hak, po remoncie kapitalnym silnika, nowe opony zimowe, stan b. dobry, - 3.900 zł. Głogów, tel. 0691/76-86-65

FORD ESCORT KOMBI, 1985 r., 180 tys. km, 1100 ccm, benzyna, czerwony, po remoncie kapitalnym silnika, blacharka w dobrym stanie, OC, przegląd do 09.2004 r., RO, stan idealny. Jedlina Zdrój, tel. 0694/86-44-56

FORD ESCORT, 1985 r., 1300 ccm, srebrny metalic, ważny przegląd i OC, nowa tapicerka, atrakcyjny wygląd, - 2.700 zł. Kępno, tel. 062/582-03-98

FORD ESCORT, 1985/91 r., 85 tys. km, 1600 ccm, diesel, srebrny metalic, stan b. dobry, tylne szyby przyciemniane, 3-drzwiowy, nowy tłumik, łożyska, akumulator i opony, - 3.900 zł lub zamienię. Kożuchów, powiat nowosolski, tel. 0694/26-48-49

FORD ESCORT, 1986 r., 1600 ccm, diesel, czerwony, 5-drzwiowy, stan dobry, opony zimowe, 5-biegowy, aktualny przegląd, w ciągłej eksploatacji, po wymianie układu hamulcowego, - 3 300 zł. Lubin, tel. 076/847-07-11

FORD ESCORT, 1986 r., 1600 ccm, diesel, srebrny, 3-drzwiowy, szyberdach, alum. felgi, - 5.400 zł. Czerna, tel. 075/736-36-90, 0603/05-40-74

FORD ESCORT, 1986/87 r., 1600 ccm, benzyna, grafitowy metalic, - 4.300 zł lub zamienię. Leszno, tel. 0603/93-79-32

FORD ESCORT, 1987 r., 150 tys. km, 1600 ccm, niebieski, 5-drzwiowy, stan b. dobry, - 5.600 zł. Opole, tel. 0608/22-93-38

FORD ESCORT, 1987 r., 1600 ccm, diesel, - 3.300 zł. Ciepłowody, powiat ząbkowicki, tel. 0503/37-17-40

FORD ESCORT, 1987 r., 1300 ccm, benzyna, niebieski metalic, 5-drzwiowy, po remoncie blacharki i lakierowaniu, opony zimowe, szyberdach, - 4.700 zł. Opole, tel. 0696/66-72-56

FORD ESCORT, 1987 r., 1300 ccm, granatowy metalic, model przejściowy, szyberdach, ciemne szyby, RO, nowe opony, kpl. dokumentacja, stan b. dobry, - 4.500 zł. Złotoryja, tel. 076/878-67-52 po godz. 16, 0507/44-63-38

FORD ESCORT LX, 1988 r., 1900 ccm, benzyna, żółty, ważny przegląd, szyberdach, stan dobry, alum. felgi 15", 5-biegowy, - 3.600 zł lub zamienię na Fiata 126p. Wrocław, tel. 0607/19-40-24

FORD ESCORT, 1988 r., 180 tys. km, 1600 ccm, benzyna, szary metalic, 5-drzwiowy, 5-biegowy, szyberdach, hak, garażowany, stan b. dobry, - 6.000 zł. Bolesławiec, tel. 075/644-15-18

FORD ESCORT, 1988 r., 1600 ccm, benzyna, biały, 5-drzwiowy, sprowadzony w całości, el. otw. szyby, RO, centr. zamek, - 3.500 zł. Lwówek Śląski, tel. 075/782-36-36, 0502/57-44-22

FORD ESCORT, 1988 r., 160 tys. km, 1600 ccm, diesel 5-drzwiowy, stan dobry, - 3.900 zł. Paczków, tel. 077/431-78-00

FORD ESCORT, 1988 r., 1600 ccm, benzyna, biały, 5-drzwiowy, 5-biegowy, hak, RO, el. otw. szyby, nowy pasek rozrządu i klocki ham., zadbany, centr. zamek, - 4.700 zł. Wyszkowice, gm. Domaniów, tel. 071/302-87-70

FORD ESCORT, 1988/89 r., 120 tys. km, 1300 ccm, benzyna, czerwony, zderzaki i lusterka w kolorze nadwozia, 5-biegowy, zielone szyby, bez wypadku, nieeksploatowany 3 lata, oryg. przebieg, po przeglądzie, stan idealny, - 5.700 zł. Bolesławiec, tel. 075/644-55-44, 0609/98-58-30

FORD ESCORT XR3i, 1988/95 r., 1600 ccm, wtrysk, czerwony, szyberdach, ABS, RO, inst. gazowa, hak, welurowa tapicerka, spoiler, lusterka w kolorze nadwozia, obniżony, - 5.700 zł. Kępno, tel. 0601/14-74-73

FORD ESCORT, 1989 r., 139 tys. km, 1600 ccm, diesel, grafitowy metalic. nowy akumulator, opony zimowe i letnie, 5-biegowy, 5-drzwiowy, RO + 6 głośników, po wymianie pasków i filtrów, halogeny, welurowa tapicerka, szyberdach, stan b. dobry, - 6.000 zł. Bytom Odrzański, powiat nowosolski, tel. 0693/84-43-12 po godz. 18

FORD ESCORT KOMBI, 1989 r., 1400 ccm, niebieski, - 6.500 zł. Leszno, tel. 065/520-88-70, 0609/25-18-32

FORD ESCORT, 1989 r., 1300 ccm, niebieski, po wymianie wahaczy, przegubów, 5-biegowy, zadbany, stan ogólny dobry, el. otw. szyby, szyberdach, centr. zamek, - 5.300 zł. Lubin, tel. 0697/17-45-32

FORD ESCORT, 1989 r., 160 tys. km, 1400 ccm, benzyna, biel alpejska, 5-drzwiowy, stan dobry, ważny przegląd i OC, - 4.600 zł. Złotoryja, tel. 0605/85-58-00

FORD ESCORT, 1989 r., 1600 ccm, wtrysk, czarny, 3-drzwiowy, ABS, obniżony, sportowe siedzenia, sportowy tłumik, białe zegary, szyberdach, dzielona tylna kanapa, kpl dokumentacja, garażowany, atrakcyjny wygląd, - 4.700 zł. Złoty Stok, powiat ząbkowicki, tel 0607/52-34-62

FORD ESCORT, 1989 r., 240 tys. km, 1800 ccm, diesel, biały, stan b. dobry, RO, szyberdach, w ciągłej eksploatacji, - 6.700 zł lub zamienię na inny z inst. gazową z dopłatą do 1.000 zł. Żary, tel. 0606/46-58-32

FORD ESCORT, 1989/90 r., 160 tys. km, 1800 ccm, diesel, biały, 3-drzwiowy, szyberdach, nowy akumulator (gwarancja), centr. zamek, hak, stan dobry, - 5.000 zł. Leszno, tel. 065/529-03-95, 0696/39-05-65

FORD ESCORT SKŁADAK, 1989/91 r., 1300 ccm, benzyna, czerwony, 5-biegowy, zderzaki i lusterka w kolorze nadwozia, szyberdach, tylna szyba ogrzewana, alum. felgi, stan b. dobry, - 5.400 zł. Bolesławiec, tel. 075/789-77-57

FORD ESCORT, 1989/94 r., 1400 ccm, benzyna, inst. gaz., niebieski metalic, centr. zamek, alarm + pilot, 5-biegowy, szyberdach, dzielona tylna kanapa, kpl. opon zimowych, podłokietnik, po małym tuningu optycznym (Bad-Look), przegląd do 10.2004 r., OC ważne do 07.2004 r., hak, atrakcyjny wygląd, - 5.500 zł. Jelenia Góra, tel. 0504/45-89-62

FORD ESCORT, 1990 r., 1800 ccm, diesel, niebieski metalic, 5-drzwiowy, 5-biegowy, bez wypadku, sprowadzony w całości, welurowa tapicerka, oznakowany, po remoncie silnika, stan b. dobry, - 6.900 zł. Paczków, tel. 077/431-76-78, 0509/19-39-13

FORD ESCORT SKŁADAK, 1990/91 r., 1800 ccm, diesel, biały, 3-drzwiowy, centralny zamek, el. otw. szyby, szyberdach, hak, garazowany, konserwacja nadwozia, 5-biegowy, stan b. dobry, - 5.800 zł lub zamienię na inny. Legnica, tel. 0501/48-03-39

- **FORD ESCORT KOMBI, 1991 r., 1800 ccm, diesel welurowa tapicerka, sprowadzony w całości, ekonomiczny, centr. zamek, - 9.800 zł lub zamienię na inny. ., tel. 074/853-31-10 W01016114**

FORD ESCORT, 1991 r., 1800 ccm, diesel, biały, 3-drzwiowy, 5-biegowy, szyberdach, welurowa tapicerka, aluminiowe felgi, centralny zamek, alarm, atrakcyjny wygląd, - 10.500 zł. Lubin, tel. 076/846-97-38

FORD ESCORT, 1991 r., 1400 ccm, srebrny metalic, - 400 zł. Sulechów, powiat zielonogórski, tel. 0608/47-53-02

FORD ESCORT, 1991 r., 110 tys. km, 1600 ccm, benzyna, wtrysk, czerwony, szyberdach, 3-drzwiowy, el. reg. lusterka, el. reg. reflektory, zderzaki i lusterka w kolorze nadwozia, ABS, nowa instalacja gazowa, alum. felgi, welurowa tapicerka, - 10.300 zł. Wilków, gm. Głogów, tel. 076/833-17-34

FORD ESCORT, 1991 r., 1400 ccm, benzyna, inst. gaz., czarny metalic, nowy model, 5-drzwiowy, RO, el. otw. szyby, alarm, oznakowany, zderzaki i lusterka w kolorze nadwozia, hak, nowe opony, zadbany, udokum. pochodzenie, - 10.400 zł lub zamienię. Wrocław, tel. 071/373-74-92, 0604/18-48-10

FORD ESCORT CLX, 1991 r., 130 tys. km, 1600 ccm, benzyna, czerwony, 3-drzwiowy, garażowany, - 10.500 zł. Biadki, pow. krotoszyński, tel. 0609/35-23-75

FORD ESCORT, 1991 r., 130 tys. km, 1400 ccm, benzyna, inst. gaz., biały, centr. zamek, alarm + pilot, RO, szyberdach, zderzaki i lusterka w kolorze nadwozia, stan dobry, - 9.500 zł. Brzeg Dolny, tel. 071/319-80-74, 0504/78-94-93

FORD ESCORT, 1991 r., 1400 ccm, wtrysk, granatowy, 3-drzwiowy, nowy model, białe kierunkowskazy, ABS, Immobilizer, katalizator, szyberdach, el. reg. reflektory, centr. zamek, właściciel niepalący, stan b. dobry, - 8.700 zł. Dzierżoniów, tel. 0606/25-71-34

FORD ESCORT CABRIO, 1991 r., 1600 ccm, EFI, śliwkowy metalic, 105 KM, alum. felgi, - 13.000 zł. Góra, tel. 0606/38-57-11

FORD ESCORT KOMBI, 1991 r., 1400 ccm, benzyna, czerwony, 5-drzwiowy, 5-biegowy, szyberdach, relingi dachowe, oryg. lakier, bez wypadku, stan b. dobry, - 10.900 zł. Jaworzyna Śl., tel. 0607/36-73-66

FORD ESCORT CABRIO, 1991 r., - 15.000 zł. Kłodzko, tel. 0601/75-48-79

FORD ESCORT, 1991 r., 110 tys. km, 1600 ccm, benzyna, inst. gaz. centr. zamek, immobilizer, szyberdach, welurowa tapicerka, - 10.000 zł. Legnica, tel. 0606/05-79-83

FORD ESCORT, 1991 r., 1400 ccm, wtrysk, niebieski metalic, 5-drzwiowy, centr. zamek, szyberdach, welurowa tapicerka, radio, karta pojazdu, stan idealny, - 9.900 zł. Leszno, tel. 0600/63-73-06

FORD ESCORT, 1991 r., 160 tys. km, 1600 ccm, EFI, czerwony, bez wypadku, el. reg. reflektory, szyberdach, 5-drzwiowy, centr. zamek, stan b. dobry, zadbane wnętrze, bez korozji, - 8.200 zł. Leszno, tel. 0605/92-72-06

FORD ESCORT, 1991 r., 146 tys. km, czerwony, 3-drzwiowy, immobilizer, alarm, centr. zamek + pilot, zadbany, kpl. kół letnich, alum. felgi 15", - 9.000 zł. Milicz, tel. 0502/19-05-50

FORD ESCORT KOMBI, 1991 r., 1900 ccm, benzyna, inst. gaz., granatowy metalic, wspomaganie kier., el. reg. lusterka, alum. felgi, hak, RO, - 8.600 zł. Słubice, tel. 095/758-24-97

FORD ESCORT, 1991 r., 1600 ccm, benzyna, biały, 5-drzwiowy, kupiony w salonie w Polsce, obrotomierz, el. otw. szyby, - 9.000 zł. Syców, tel. 062/785-21-83, 0505/95-79-77

FORD ESCORT, 1991 r., 165 tys. km, 1800 ccm, diesel, biały, 3-drzwiowy, po wymianie akumulatora, amortyzatorów, tarcz, klocków, świec, końcówek wtryskowych, stan b. dobry, - 7.800 zł. Węgliniec, tel. 075/771-22-27, 075/771-11-80

FORD ESCORT, 1991 r., 110 tys. km, 1600 ccm, EFI, czerwony, szyberdach, 3-drzwiowy, el. reg. lusterka i reflektory, zderzaki w kolorze nadwozia, ABS, nowa inst. gazowa, alum. felgi, welurowa tapicerka, - 10.300 zł. Wilków, gm. Głogów, tel. 076/833-17-34

FORD ESCORT, 1991 r., 1400 ccm, benzyna, inst. gaz., czarny metalic, nowy model, 5-drzwiowy, RO, el. otw. szyby, alarm, oznakowany, lusterka i zderzaki w kolorze nadwozia, hak, nowe opony, zadbany, udokumentowany pochodz., - 10.300 zł lub zamienię na Fiata Cinquecento, lub inny tańszy. Wrocław, tel. 0604/18-48-10, 071/373-74-92

FORD ESCORT, 1991 r., 1400 ccm, benzyna, inst. gaz., czarny metalic, 5-drzwiowy, RO, el. otw. szyby, alarm, oznakowany, zderzaki i lusterka w kolorze nadwozia, hak, nowe opony, zadbany, kpl. dokumentacja, - 10.400 zł lub zamienię. Wrocław, tel. 071/373-74-92, 0604/18-48-10

FORD ESCORT CLX, 1991 r., 160 tys. km, 1600 ccm, EFI, czerwony, 105 KN, 5-drzwiowy, 5-biegowy, centr. zamek, szyberdach, dzielona kanapa, welurowa tapicerka, regulowane reflektory, od 2002 r. w Polsce, - 9.900 zł. Złotoryja, tel. 076/878-57-15, 0697/20-12-46

FORD ESCORT, 1991 r., 70 tys. km, 1400 ccm, benzyna, bordowy, katalizator, stan b. dobry, 5-biegowy, 3-drzwiowy, książka serwisowa, oryg. przebieg, na zachodnich tablicach - 380 EUR. Żary, tel. 0604/28-83-88

FORD ESCORT, 1991/92 r., 130 tys. km, 1400 ccm, kolor wiśniowy metalic, kpl. dokumentacja, 5-drzwiowy, centr. zamek, wspomaganie, szyberdach, RO, dzielona kanapa tylna, el. reg. reflektory, - 9.400 zł. Kamienica, tel. 077/431-73-47, 0600/48-31-54

FORD ESCORT KOMBI, 1991/92 r., 140 tys. km, 1300 ccm, wtrysk, bordowy, el. reg. reflektory, relingi dachowe, szyberdach, RO, kpl. kół zimowych, welurowa tapicerka, stan b. dobry, - 10.800 zł lub zamienię. Świdnica, tel. 0603/89-10-55

FORD ESCORT, 1991/92 r., 1400 ccm, benzyna, czerwony, 3-drzwiowy, centr. zamek, el. otw. szyby, szyberdach, garażowany, stan idealny, - 11.800 zł lub zamienię. Świdnica, tel. 0601/57-86-65

FORD ESCORT, 1991/92 r., 1600 ccm, benzyna, czerwony, 3-drzwiowy, RO, szyberdach, dzielona tylna kanapa, spoiler, zderzaki w kolorze nadwozia, garażowany, stan idealny, - 11.800 zł lub zamienię. Świdnica, tel. 0602/17-81-61

FORD ESCORT, 1991/92 r., biały, stan dobry, - 7.200 zł. Wąsosz, powiat górowski, tel. 0605/19-55-37

FORD ESCORT, 1992 r., 129 tys. km, 1800 ccm, diesel, granatowy, 3-drzwiowy, szyberdach, wspomaganie, poduszka pow., stan b. dobry, RO, model 1993 r., - 11.500 zł. Jelenia Góra, tel. 075/643-60-02

FORD ESCORT, 1992 r., 140 tys. km, 1300 ccm, benzyna, inst. gaz., niebieski metalic, alarm, el. regul. reflektory, regul. pasy i kierownica, RO, nowy akumulator, świece, przewody napięcia, tarcze i klocki hamulcowe, wymieniony olej i płyn w chłodnicy, zadbany, - 10.600 zł. Prudnik, tel. 077/436-84-29, 0507/56-13-73

FORD ESCORT CLX KOMBI, 1992 r., 128 tys. km, 1400 ccm, wtrysk, wiśniowy metalic, bez wypadku, oryg. lakier, I właściciel, sprowadzony w całości, relingi dachowe, roleta bagażnika, welurowa tapicerka, centr. zamek, szyberdach, RO stereo, stan b. dobry, atrakcyjny wygląd, - 11.900 zł. Strzegom, tel. 074/649-32-88, 0605/36-16-39

FORD ESCORT KOMBI, 1992 r., 154 tys. km, 1400 ccm, czerwony, bez wypadku, kupiony w salonie w Polsce, II właściciel, książka serwisowa, alarm, Mul-T-Lock, relingi dachowe, stan idealny, RO Sony, welurowa tapicerka, - 11.400 zł. Świebodzice, tel. 074/854-43-20, 0606/82-01-22

FORD ESCORT CL, 1992 r., 130 tys. km, 1800 ccm, benzyna, 16V, czerwony, garażowany, zadbany, - 10.800 zł. Góra, tel. 065/543-39-21, 0606/72-08-32

FORD ESCORT, 1992 r., 145 tys. km, 1300 ccm, benzyna, inst. gaz., czarny, 5-drzwiowy, bez wypadku, kpl. dokumentacja, kupiony w salonie, stan idealny, - 10.900 zł. Gryfów Śląski, tel. 075/781-12-09, 0600/43-68-45

FORD ESCORT, 1992 r., 1800 ccm, diesel, biały, 3-drzwiowy, nowy akumulator i amortyzatory, stan dobry, - 10.500 zł. Jelenia Góra, tel 0605/89-89-53

FORD ESCORT, 1992 r., 130 tys. km, 1400 ccm, bordowy metalic, 5-drzwiowy, 5-biegowy, centr. zamek, szyberdach, dzielona tylna kanapa, el. reg. reflektory, - 9.500 zł. Kamienica, tel. 077/431-73-47, 0600/48-31-54

FORD ESCORT, 1992 r., 93 tys. km, 1600 ccm, EFI, niebieski, 5-drzwiowy, centr. zamek, ABS, el. otw. szyby, RM, dzielona tylna kanapa, stan b. dobry, - 9.500 zł. Kamienica, tel. 077/431-73-47, 0600/48-31-54

FORD ESCORT, 1992 r., 160 tys. km, 1800 ccm, diesel, niebieski, 3-drzwiowy, 5-biegowy, szyberdach, welurowa tapicerka, hak, el. reg. reflektory, bez korozji, kpi. dokumentacja, - 8.900 zł. Kościelnik, powiat lubański, tel. 075/721-70-13, 0604/18-53-85

FORD ESCORT, 1992 r., 1800 ccm, benzyna, inst. gaz., niebieski metalic, ABS, wspomaganie kier., alarm + pilot, centr. zamek, el. otw. szyby, welurowa tapicerka, garażowany, 3-drzwiowy, - 9.900 zł lub zamienię, możliwe raty. Legnica, tel. 0605/28-37-83

FORD ESCORT, 1992 r., 1400 ccm, benzyna, czerwony, 5-drzwiowy, blokada skrzyni biegów, el. reg. reflektory, stan techn. b. dobry, - 9.500 zł. Lubin, tel. 0506/18-10-43

FORD ESCORT, 1992 r., 1800 ccm, 16V, DOHC, czerwony, kpl. dokumentacja, 5-drzwiowy, immobilizer, Mul-T-Lock, stan b. dobry, - 9.800 zł. Nowa Sól, tel 0604/56-94-55

FORD ESCORT, 1992 r., 1300 ccm, benzyna, czerwony, alum. felgi, szyberdach, centr. zamek, RO, stan b. dobry, - 10.200 zł Paczków, powiat nyski, tel. 0600/20-42-07

FORD ESCORT, 1992 r., 120 tys. km, 1400 ccm, benzyna, bordowy metalic, 5-drzwiowy, centralny zamek, szyberdach, welurowa tapicerka, alum. felgi, stan b. dobry, - 11.900 zł , możliwe raty lub zamiana. Paczków, tel. 077/431-78-00

KUPIE USZKODZONY. ZNISZCZONY, SPALONY PŁACĘ NAJWIĘCEJ, tel. 0-506 576 817 OP040419

FORD ESCORT, 1992 r., 140 tys. km, 1600 ccm, 16V, szary metalic, alum. felgi, pełne wyposażenie el., centr. zamek, szyberdach, welurowa tapicerka, - 8.500 zł. Pleszew, tel. 0505/68-09-60

FORD ESCORT, 1992 r., 180 tys. km, 1800 ccm, diesel, ciemnosiwy metalic, centr. zamek, el. otw. szyby, reg. kierownica, po wymianie pasków, filtrów, atrakcyjny wygląd, stan dobry, - 11 500 zł Stara Rudna, tel. 076/843-44-53

FORD ESCORT KOMBI, 1992 r., 1400 ccm, niebieski, stan techn. b. dobry, centralny zamek, roleta, - 8.900 zł. Sulechów, tel. 068/352-34-47

FORD ESCORT KOMBI, 1992 r., 154 tys. km, 1400 ccm, benzyna, czerwony, bez wypadku, kupiony w salonie, II właściciel, alarm, Mul-T-Lock, relingi dachowe, RO + głośniki, welurowa tapicerka, stan idealny, - 11.400 zł. Świebodzice, tel. 074/854-43-20, 0606/82-01-22

SKUP AUT NAJWYŻSZE CENY Legnica, tel. 0-507 017 270 OP032677

FORD ESCORT, 1992 r., 120 tys. km, 1800 ccm, 16V, czarny, 5-drzwiowy, alum. felgi, centr. zamek, RO z RDS-em, alarm, kpl dokumentacja, - 10.900 zł. Wałbrzych, tel. 074/847-11-22

FORD ESCORT CLX, 1992 r., 145 tys. km, 1300 ccm, benzyna, bordowy metalic, 5-drzwiowy, bez wypadku, stan b. dobry, centr. zamek, el. otw. szyby, szyberdach, obrotomierz, welurowa tapicerka, nowy akumulator, ukl. wydechowy, tarcze i klocki hamulcowe, - 10.000 zł. Wrocław, tel. 0600/97-65-51

FORD ESCORT CLX, 1992 r., 1300 ccm, benzyna, inst. gaz., biały, zarejestrowany, ważny przegląd i OC, butla gazu w miejscu koła zapasowego, bez korozji, atrakcyjny wygląd, 3-drzwiowy, szyberdach, - 11.500 zł. Złotoryja, tel 0504/24-90-57

SKUP AUT - NAJWYŻSZE CENY
LUBIN, tel. 0-604 77 39 65 OP031259

FORD ESCORT KOMBI, 1992/93 r., 79 tys. km, 1800 ccm, diesel, biały, wspomaganie kier., el. reg. reflektory, stan dobry, - 11.500 zł. Bolesławiec, tel. 062/783-63-17

FORD ESCORT KOMBI, 1993 r., 1400 ccm inst. gazowa, wspomaganie kier., szyberdach, RO, roleta, poduszka pow., sprowadzony w całości, stan b. dobry, - 13 800 zł. Żagań, tel. 068/367-30-80, 0603/13-02-07

FORD ESCORT, 1993 r., 180 tys. km, 1600 ccm, benzyna, granatowy, 3-drzwiowy, wspomaganie kier., stan dobry, I właściciel w kraju, - 10 900 zł. Bolesławiec, tel. 0603/66-10-82

FORD ESCORT KOMBI CLX, 1993 r., 108 tys. km, 1600 ccm, 16V, , katalizator, czerwony, ABS, relingi dachowe, centr. zamek, roleta bagażnika, el. reg. lusterka i reflektory, podgrzewana przednia i tylna szyba, 2 stopniowy szyberdach, regulowana kierownica, welurowa tapicerka, fotele Recaro, zadbany, stan b. dobry, - 13.600 zł. Góra, tel. 065/543-46-48

FORD ESCORT, 1993 r., 185 tys. km, 1300 ccm, benzyna, inst. gaz., czerwony, nowy model, 5-drzwiowy, roczna inst. gazowa z butlą w miejscu koła zapasowego, welurowa tapicerka, hak holowniczy, RM, bez wypadku, stan b. dobry, - 13.600 zł lub zamienię na tańszy. Gryfów Śląski, tel. 075/781-12-09, 0600/43-68-45

FORD ESCORT, 1993 r., 1800 ccm, diesel, bordowy, 5-drzwiowy, wspomaganie kier., szyberdach, centr zamek, welurowa tapicerka, - 11.500 zł. Jawor, tel. 076/729-07-61, 0697/59-25-03

FORD ESCORT, 1993 r., 124 tys. km, 1400 ccm, benzyna, czerwony, nowy model, 5-drzwiowy, obrotomierz, welurowa tapicerka, atermiczne szyby, dzielona tylna kanapa, el. reg. reflektory, bez korozji, karta pojazdu, I właściciel, zadbany, zdjęcia do wglądu, - 12.900 zł Jelenia Góra, tel. 0501/07-44-77

KUPIĘ SAMOCHÓD MARKI FORD
OP024759 tel. 0-604 06 55 32. 071/390-23-20 MOŻE BYĆ USZKODZONY

FORD ESCORT, 1993 r., 120 tys. km, 1300 ccm, benzyna, bordowy, welurowa tapicerka, I właściciel w kraju, stan idealny, - 12.700 zł. Leszno, tel. 0503/01-70-43

FORD ESCORT, 1993 r., 170 tys. km, 1400 ccm, benzyna, czarny, 3-drzwiowy, 2 poduszki pow., wspomaganie kier., el. reg. reflektory, przegląd do 11.2004 r., RO, nowy model, zderzaki w kolorze nadwozia, karta pojazdu, zadbane wnętrze, garażowany, nowy akumulator, - 12.400 zł. Lubin, tel. 0606/22-19-23

FORD ESCORT KOMBI, 1993 r., 1600 ccm, wtrysk, grafitowy metalic, centr. zamek + pilot, welurowa tapicerka, relingi dachowe, radio, stan techn b. dobry, - 11.500 zł. Sława, tel. 0609/42-39-12

FORD ESCORT, 1993 r., 160 tys. km, 1600 ccm, 16V, czerwony, szyberdach, el. reg. lusterka, wspomaganie kier., garażowany, spoilery, atrakcyjny wygląd, alum. felgi, - 13 000 zł. Świdnica, tel. 074/640-28-07, 0606/44-17-34

FORD ESCORT KOMBI, 1993 r., 87 tys. km, 1600 ccm, 16V, wtrysk, szary metalic, szyberdach, alarm + pilot, centr. zamek, relingi dachowe, welurowa tapicerka, roleta bagażnika, el. reg. reflektory, stan b. dobry, - 13.900 zł lub zamienię. Świdnica, tel. 0603/89-10-55

FORD ESCORT, 1993 r., 154 tys. km, 1400 ccm, zielony metalic, inst. gazowa, 3-drzwiowy, centr. zamek, alarm, RO Ford, szyberdach, wspomaganie, alum. felgi, spoiler, lusterka i klamki w kolorze nadwozia, zadbany, atrakc. wygląd, przegląd do 01.2005 r., - 12.000 zł. Świebodzice, pow. świdnicki, tel. 0504/15-40-33

FORD ESCORT CLX, 1993 r., 130 tys. km, 1300 ccm, benzyna, inst. gaz., bordowy, wtrysk, centr. zamek, szyberdach, ABS, RO JVC, welurowa tapicerka, nowe opony Fulda, akumulator, sworznie, tuleje, rozrusznik, klocki, pompa, nowy model, alarm, - 11.500 zł. Świebodzice, tel. 0608/33-18-05

FORD ESCORT Ghia RS, 1993 r., 113 tys. km, 1600 ccm, 16V, czerwony, 5-drzwiowy, el. reg. lusterka, el. otw. szyby i szyberdach, skórzana i welurowa tapicerka, wspomaganie kier., skórzana kierownica, ospoilerowany, halogeny, alum. felgi, RO + 4 głośniki, zadbany, I właściciel w kraju, alarm, centr. zamek + pilot, - 13.200 zł. Wrocław, tel. 0501/49-87-58

FORD ESCORT KOMBI, 1993 r., 180 tys. km, 1300 ccm, biały, z kpl. dokumentacją, zadbany, welurowa tapicerka, na zachodnich tablicach - 700 EUR. Wrocław, tel. 071/781-80-44

FORD ESCORT KOMBI, 1993 r., 188 tys. km, 1600 ccm, 16V, Zetec, czerwony, - 8.900 zł. Wrocław, tel. 071/796-47-87

FORD ESCORT CLX, 1993 r., 1800 ccm, diesel, czerwony, centr. zamek, wspomaganie kier., szyberdach, welurowa tapicerka, oryginalny RO, dzielona tylna kanapa, zderzaki i lusterka w kol. nadwozia, - 12.500 zł. Zdzieszowice, pow. krapkowicki, tel. 0601/69-53-22

FORD ESCORT, 1993 r., 160 tys. km, 1800 ccm, diesel, bordowy, 5-drzwiowy, wspomaganie kier., welurowa tapicerka, centr. zamek, szyberdach, stan b. dobry - 1.100 EUR. Żary, tel. 0602/11-40-63

FORD ESCORT, 1993/94 r., 1800 ccm, diesel, biały, wspomaganie kier., poduszka pow., RO, opony zimowe, garażowany, zadbany, - 12.500 zł. Brzeg, tel. 077/469-70-89, 0600/90-08-53

FORD ESCORT, 1993/94 r., 1800 ccm, diesel, - 13.000 zł. Jarocin, tel. 0501/92-33-90

FORD ESCORT CL, 1993/94 r., 108 tys. km, 1400 ccm, benzyna, zielony metalic, wspomaganie kier., centr zamek, szyberdach, immobilizer, RO, el. reg. reflektory, welurowa tapicerka, lusterka i klamki w kolorze nadwozia, ekonomiczny, 5-drzwiowy, nowy model, zadbany, atrakc. wygląd, oclony, zarejestrowany, książka serwisowa, - 13.300 zł. Kłodzko, tel. 074/867-06-69, 0603/21-83-29

FORD ESCORT, 1993/94 r., 1600 ccm, DOHC, czerwony, 5-drzwiowy, centr. zamek, szyberdach, regulowana kierownica, podgrzewana przednia szyba, dzielona tylna kanapa, wspomaganie kier., welurowa tapicerka, w kraju od 7 dni, zarejestrowany. kpl. dokumentacja, - 13.300 zł. Paczków, tel. 077/431-64-19

FORD ESCORT, 1993/94 r., 1800 ccm, diesel, perłowobiały, 5-biegowy, wspomaganie kier., 5-drzwiowy, dzielona tylna kanapa, welurowa tapicerka, w kraju od 2 lat, I właściciel, sprowadzony w całości, stan b. dobry, - 13.600 zł. Paczków, tel. 077/451-63-42, 0608/71-22-64

FORD ESCORT, 1993/94 r., 124 tys. km, 1300 ccm, niebieski, 5-drzwiowy, kupiony w salonie, alarm, lusterka i zderzaki w kolorze nadwozia, RO, welurowa tapicerka, bez wypadku, garażowany, stan b. dobry, - 11.900 zł. Strzelin, tel. 0604/12-68-08

FORD ESCORT, 1993/94 r., 140 tys. km, 1600 ccm, 16V, inst. gazowa, granatowy metalic, welurowa tapicerka, centr. zamek, wspomaganie kier., 2 poduszki pow., szyberdach, alum. felgi, sprowadzony w całości, - 13.700 zł. Sulechów, tel. 0600/93-34-76

FORD ESCORT, 1993/94 r., 111 tys. km, 1600 ccm, 16V, zielony, 3-drzwiowy, centr. zamek, szyberdach, wspomaganie kier., RO + głośniki, sprowadzony w całości, bez wypadku, stan idealny, - 11 900 zł. Szczytna, powiat kłodzki, tel. 0600/45-33-06

FORD ESCORT, 1994 r., 1800 ccm, diesel, granatowy, wspomaganie kier., centr. zamek, szyberdach, RO, 5-drzwiowy, nowe opony, bez wypadku, - 14.500 zł. Prochowice, tel. 076/858-48-86, 0603/06-64-71

FORD ESCORT, 1994 r., 140 tys. km, 1600 ccm, benzyna, granatowy metalic, 5-drzwiowy, wspomaganie kier., 2 poduszki pow., szyberdach, centr. zamek, tylna szyba ogrzewana, karta pojazdu, sprowadzony z Niemiec w 2002 r., stan b. dobry, - 12 500 zł. Głogów, tel. 0600/56-76-54

FORD ESCORT, 1994 r., 156 tys. km, 1400 ccm, wtrysk, czerwony, wspomaganie kier., szyberdach, RO, bez wypadku, I właściciel, poduszka pow., - 13.900 zł. Jarocin, tel. 0601/57-35-88

FORD ESCORT KOMBI, 1994 r., 1800 ccm, diesel, granatowy, garażowany, szyberdach, centr. zamek, - 13 500 zł. Kątna, tel 071/315-39-55, 071/315-38-19

FORD ESCORT, 1994 r., 151 tys. km, 1800 ccm, diesel, biały, 3-drzwiowy, wspomaganie kier., poduszka pow. kierowcy, alarm, centr. zamek, pilot, opony letnie i zimowe, alum. felgi 14", zderzaki w kolorze nadwozia, hak, - 14.000 zł. Ostrów Wlkp., tel. 0693/83-54-84

FORD ESCORT, 1994 r., diesel, granatowy, wspomaganie kier., centr. zamek, 5-drzwiowy, RO, bez wypadku, - 14 900 zł. Prochowice, tel. 076/858-48-86, 0603/06-64-71

FORD ESCORT TURNIER, 1994 r., 1400 ccm, benzyna 5-drzwiowy, 5-biegowy, welurowa tapicerka, nowy ukl. wydechowy i akumulator, - 4.700 zł. Wrocław, tel. 071/791-82-07 w godz. 14-20

FORD ESCORT, 1994 r., 117 tys. km, 1600 ccm, 16V, bordowy metalic, szyberdach, welurowa tapicerka, el. reg. lusterka, el. reg. reflektory, alum. felgi, centr. zamek, kpl. dokumentacja, zadbany, - 13.700 zł. Wrocław, tel. 0601/38-20-41

FORD ESCORT, 1994 r., 1400 ccm, wtrysk, zielony metalic, wspomaganie kier., 2 poduszki pow., centralny zamek, alum. felgi, RO, immobilizer, welurowa tapicerka, kubełkowe fotele, dzielona tylna kanapa, el. reg. reflektory, lusterka i zderzaki w kolorze nadwozia, w kraju 2 tygodnie, Euro 2, zarejestrowany, karta, - 11.900 zł. Września, tel. 0602/64-80-25

FORD ESCORT, 1994/95 r., 1800 ccm, diesel, biały, garażowany, sprowadzony w całości z Niemiec, stan b. dobry, - 8.800 zł lub zamienię na kombi. Legnica, tel. 0504/25-56-14

FORD ESCORT GT, 1994/95 r., 151 tys. km, 1800 ccm, 16V, Zetec, morski metalic, karta pojazdu, bez wypadku, 2 poduszki

Kupię każde auto LUB SPŁACĘ KREDYT
PO 1990 r. - GOTÓWKA w 10 min, Legnica, tel. 0-605 28 37 83
OP026084

OP064790
BENDIKS ALTERNATORY I ROZRUSZNIKI DO SAMOCHODÓW ZACHODNICH I JAPOŃSKICH
ELEKTRONIKA - HURT - DETAL - CZĘŚCI
moduły zapłonu
- sondy Lambda
- czujniki halotronowe
- świece żarowe
i przekaźniki świec
SAMOCHODY DOSTAWCZE, CIĘŻAROWE, 12/24V WÓZKI WIDŁOWE, MASZYNY BUDOWLANE I ROLNICZE
BOSCH, HITACHI
NIPPONDENSO, DELCO REMY
LUCAS, PARIS RHONE, DUCELLIER
MARELLI, VALEO, HUCO, UNI POINT
- bezpieczniki do aut japońskich
- zestawy prostownicze
- regulatory napięcia
- łożyska, pierścienie
- uzwojenie
- szczotki
- wirniki
- bieżnie
- bendiksy
- szczotki, tuleje
- elektromagnesy
- szczotkotrzymacze
- przekład. planetarne
Czynne 9-17, soboty 9-14
Wrocław
ul. Gajowa 8-10
tel. 0-602 772 110,
(071) 373 39 43
godz. 9 - 17
PROWADZIMY SPRZEDAŻ WYSYŁKOWĄ

pow., SRS, el. otw. szyby i reg. lusterka i szyberdach, podgrz. siedzenia i lusterka, kubełkowe fotele, halogeny, spoiler, dużo dodatków, stan idealny, - 15.200 zł lub zamienię. Strzegom, tel. 074/844-16-41, 0601/61-70-17

FORD ESCORT, 1994/95 r., 191 tys. km, 1800 ccm, turbo D, czerwony, nowy model, 2 poduszki powietrzne, wspomaganie kierownicy, szyberdach, el. reg. swiatła, zderzaki i lusterka w kolorze nadwozia, nowe opony, sprowadzony w całości, karta pojazdu, - 12.500 zł. Zielona Góra, tel. 0603/23-95-75

FORD ESCORT, 1995 r., 130 tys. km, 1400 ccm, niebieski, wspomaganie, 2 poduszki pow., relingi dachowe, centralny zamek, stan b. dobry, - 16.800 zł. Bolesławiec, tel. 0693/62-45-59

FORD ESCORT, 1995 r., 140 tys. km, 1300 ccm, biały, wspomaganie kier., alarm, relingi dachowe, RO, stan b. dobry, - 17.000 zł. Lwówek Śląski, tel. 0696/36-85-58

FORD ESCORT, 1995 r., 170 tys. km, 1800 ccm, turbo D, zielony metalic, 3-drzwiowy, 2 poduszki pow., szyberdach, wspomaganie kier., centr. zamek, alarm, kpl. opon zimowych, - 16.500 zł Wrocław, tel. 0501/00-96-53

FORD ESCORT, 1995 r., 69 tys. km, 1800 ccm, diesel, grafitowy, szyberdach, el. otw. szyby, centr. zamek, wspomaganie kier., stan b. dobry, - 13.000 zł. Wrocław, tel. 0601/83-84-02

FORD ESCORT, 1995 r., 130 tys. km, 1400 ccm, biały, centr. zamek, poduszka pow., SRS, RO, hak, el. otw. szyby i reg. lusterka, 5-drzwiowy, stan b. dobry, - 13.900 zł lub zamienię na droższy., tel. 0600/33-50-46

FORD ESCORT KOMBI, 1995 r., 1600 ccm, 16V, morski metalic, wspomaganie kier., centr. zamek, alarm + pilot, szyberdach, 2 poduszki pow., I właściciel, sprowadzony w całości, - 15.500 zł. Góra, tel. 0502/35-89-42

FORD ESCORT, 1996 r., 97 tys. km, 1300 ccm, benzyna, biały, kupiony w salonie, książka serwisowa, - 16.800 zł. Opole, tel. 077/455-63-07

FORD ESCORT, 1996 r., 87 tys. km, 1600 ccm, 16V, granatowy metalic, 5-drzwiowy, 5-biegowy, centr. zamek, el. otw. szyby i reg. lusterka, el. reg. szyberdach, 2 poduszki pow., wspomaganie kier., alum. felgi, oryg. radio, kpl. dokumentacja, welurowa tapicerka, sprowadzony w całości, w kraju od 4 lat, I właściciel, - 17.000 zł. Rawicz, tel. 065/546-07-71, 0692/01-94-59

FORD ESCORT, 1996 r., 78 tys. km, 1800 ccm, diesel, czarny, el. otw. szyby, wspomaganie kier., poduszka pow., obrotomierz, RO Ford, alarm + pilot, opony zimowe, 3-drzwiowy, stan b. dobry, - 17 400 zł. Świeradów Zdrój, tel. 075/781-68-44

FORD ESCORT KOMBI, 1996/97 r., 129 tys. km, 1400 ccm, benzyna, inst. gaz., (na gwarancji), 5-drzwiowy, centralny zamek, el. otw. szyby, immobilizer, poduszka pow., halogeny, relingi dachowe, roleta, sprowadzony w całości, I właściciel w kraju, wspomaganie kier., przegląd do 12.2004 r., kpl. dokumentacja, stan b. dobry, - 16.800 zł lub zamienię na tańszy. Lubin, tel. 076/840-83-03, 0695/46-72-48

FORD ESCORT Ghia, 1996/97 r., 91 tys. km, 1600 ccm, 16V, benzyna, srebrny metalic, wspomaganie kier., ABS, inst. gazowa, centr. zamek, el. otw. szyby, el. reg. lusterka, el. otw. szyberdach, poduszka pow., RO, 5-drzwiowy, I właściciel, sprowadzony w całości, - 17.800 zł. Rawicz, tel. 0603/77-49-47

FORD ESCORT Ghia, 1997 r., 93 tys. km, 1589 ccm, czarny metalic, automatic, ABS, wspomaganie kier., klimatyzacja, szyberdach, 2 poduszki pow., alum. felgi, spoiler, RO, stan techn. b. dobry, - 17.800 zł , możliwe raty. Żary, tel. 0694/88-12-66

AUTO ZAWIESZENIA
www.automania.com.pl , tel./fax 071/ 336-07-74
OP040318
NAPRAWY BIEŻĄCE I KOMPLEKSOWE
WYMIANA AMORTYZATORÓW, ŁOŻYSK,
PRZEGUBÓW, HAMULCÓW, GEOMETRIA KÓŁ
REGENERACJA -PRZEKŁADNI KIEROWNICZYCH, WAHACZY I ZACISKÓW HAMULCOWYCH
SPRZĘGŁA - WYMIANA I NAPRAWA
SPRZEDAŻ CZĘŚCI - WYSYŁKA
WYMIANA KLOCKÓW GRATIS
10% ZNIŻKI NA CZĘŚCI Z KUPONEM

FORD ESCORT KOMBI, 1995 r., 154 tys. km, 1800 ccm, diesel, biały, centr. zamek, hak, RO, relingi dachowe, welurowa tapicerka, 2 poduszki pow., kpl. kół zimowych, - 15.000 zł. Jerzmanowa, powiat głogowski, tel. 076/831-24-74

FORD ESCORT KOMBI, 1995 r., 147 tys. km, 1800 ccm, diesel, biały, RO, bez wypadku, 2 poduszki powietrzne, wspomaganie, oznakowany, Mul-T-Lock, - 13.000 zł lub zamienię. Legnica, tel. 0501/29-98-65

FORD ESCORT KOMBI, 1995 r., 120 tys. km, 1400 ccm, 16V, zielony metalic, wspomaganie kier., 2 poduszki pow., centr. zamek, alarm + pilot, relingi dachowe, welurowa tapicerka, RO + głośniki, stan b. dobry, - 16.000 zł. Lwówek Śląski, tel. 075/647-78-06, 0607/79-35-76

FORD ESCORT, 1995 r., 71 tys. km, 1800 ccm, diesel, srebrny metalic, pod. powietrzna, po lakierowaniu: dach, zderzak i błotnik, faktura VAT, stan techn. b. dobry, - 14.000 zł. Nysa, tel. 077/448-28-20, 0604/09-85-84

FORD ESCORT, 1995 r., 113 tys. km, 1400 ccm, benzyna, granatowy, welurowa tapicerka, wspomaganie kier., centr. zamek, 2 poduszki pow., halogeny, dzielona kanapa tylna, immobilizer, zadbany, kpl. dokumentacja, zderzaki w kolorze nadwozia, 3-drzwiowy, - 14.800 zł. Piotrówka, powiat kępniński, tel. 062/781-59-30

FORD ESCORT, 1995 r., 1300 ccm, biały, kupiony w salonie, 5-drzwiowy, centralny zamek, poduszka pow., welurowa tapicerka, RO, - 13.800 zł. Syców, powiat oleśnicki, tel. 0607/26-03-77, 0603/86-83-58

FORD ESCORT KOMBI, 1995 r., 1600 ccm, 16V, zielony metalic, 5-drzwiowy, inst. gazowa na gwarancji, wspomaganie kier., centr. zamek, el. reg. szyby, immobilizer, poduszka pow., welurowa tapicerka, relingi dachowe, RO, drewniane dodatki, garażowany, stan b. dobry, - 17.000 zł. Wieruszów, tel. 0605/32-80-28

FORD ESCORT, 1995 r., 69 tys. km, 1800 ccm, diesel, grafitowy, szyberdach, el. otw. szyby, centr. zamek, wspomaganie kier., stan b. dobry, - 13.000 zł. Wrocław, tel. 0601/83-84-02

FORD ESCORT KOMBI, 1995 r., 81 tys. km, 1800 ccm, diesel, biały, wspomaganie kier., centr. zamek, relingi dachowe, welurowa tapicerka, zadbany, - 17.300 zł lub zamienię na busa. Wrocław, tel. 0698/38-26-90

FORD ESCORT, 1995 r., 70 tys. km, 1800 ccm, diesel, grafitowy, szyberdach, el. otw. szyby, 3-drzwiowy, wspomaganie kier., centr. zamek, stan b. dobry, - 13.000 zł. Wrocław, tel. 071/363-18-21, 0601/83-84-02

FORD ESCORT KOMBI, 1995/96 r., 128 tys. km, 1400 ccm, benzyna, bordowy metalic, kpl. dokumentacja, bogate wyposażenie, - 17.500 zł lub zamienię na tańszy. Kłodzko, tel. 0606/89-24-30

FORD ESCORT KOMBI, 1995/96 r., 150 tys. km, 1600 ccm, benzyna, inst. gaz., niebieski metalic, RO, szyberdach, relingi dachowe, 2 poduszki pow., wspomaganie kier., centr. zamek, immobilizer, welurowa tapicerka, nowy model, garażowany, - 17 900 zł , możliwe raty lub zamienię na uszkodzony, do poprawek. Kłodzko, tel. 0604/87-53-33

FORD ESCORT SEDAN, 1995/96 r., 160 tys. km, 1600 ccm, 16V, Zetec, srebrny metalic, welurowa tapicerka, centr. zamek, wspomaganie kier., 2 poduszki pow., RO + głośniki, stan dobry, - 15.000 zł. Krotoszyn, tel. 0605/66-36-06

FORD ESCORT Ghia, 1995/96 r., 1800 ccm, diesel, granatowy metalic, stan b. dobry, welurowa tapicerka, el. otw. szyby, wspomaganie kier., centralny zamek, szyberdach, obrotomierz, immobilizer, nowy model, zimowe opony, zadbany, atrakcyjny wygląd, - 16.900 zł lub zamienię. Otmuchów, tel. 077/439-05-35, 0604/08-40-56

FORD ESCORT, 1995/96 r., 90 tys. km, 1300 ccm, benzyna, czerwony, 5-drzwiowy, centralny zamek, alarm, kupiony w kraju, - 14.700 zł , możliwe raty lub zamiana. Paczków, tel. 077/431-78-00

FORD ESCORT, 1995/96 r., 1300 ccm, granatowy, 5-drzwiowy, 5-biegowy, RO, roleta bagażnika, 2 kpl. kół, sprowadzony w całości, kpl. dokumentacja, - 13.900 zł , kup. zwoln. z opł. skarbowej. Wrocław, tel. 0501/50-24-27

FORD ESCORT, 1996 r., 160 tys. km, 1800 ccm, turbo D, granatowy, ABS, wspomaganie, klimatyzacja, centr. zamek, hak, RO, 2 poduszki pow., kpl. kół zimowych, - 17.500 zł. Ostrów Wlkp., tel. 062/738-41-03

FORD ESCORT KOMBI, 1996 r., 120 tys. km, 1800 ccm, turbo D, niebieski, 2 poduszki pow., RO Ford, SRS, szyberdach, roleta bagażnika, I właściciel, w kraju od 2.5 roku, - 17.500 zł lub zamienię na inny z mniejszą poj. silnika. Kędzierzyn-Koźle, tel. 0693/41-01-95

FORD ESCORT KOMBI, 1996 r., 90 tys. km, 1300 ccm, benzyna, biały, katalizator, alarm + pilot, I właściciel, książka serwisowa, kupiony w salonie, bez wypadku, zadbany, stan b. dobry, - 16.900 zł. Legnica, tel. 0605/28-37-83

FORD ESCORT KOMBI, 1996 r., 172 tys. km, 1600 ccm, benzyna, 16V, fioletowy, klimatyzacja, el. otw. szyby, koła letnie i zimowe, relingi dachowe, - 18.000 zł. Leszno, tel. 065/529-55-45

FORD ESCORT XR3i, 1996 r., 163 tys. km, 1800 ccm, 16V, benzyna, czerwony, inst. gazowa, ABS, poduszka pow., centr. zamek, el. otw. szyby, el. regulowany fotel kierowcy, alum. felgi 15", białe zegary, sportowy tłumik, 3-drzwiowy, - 15.500 zł. Łagiewniki, powiat dzierżoniowski, tel. 0506/06-64-61

FORD ESCORT, 1996 r., 1800 ccm, diesel, biały, 3-drzwiowy, wspomaganie kier., 2 poduszki pow., - 15.300 zł. Namysłów, tel. 0606/49-09-58

FORD ESCORT KOMBI, 1996 r., 90 tys. km, 1400 ccm, benzyna, inst. gaz., biały, 5-drzwiowy, centr. zamek, poduszka pow., wspomaganie kier., opony zimowe, el. otw. szyby, roleta bagażnika, - 16.800 zł. Odolanów, pow. ostrowski, tel. 0691/84-69-07

FORD ESCORT, 1996 r., 1300 ccm, benzyna, bordowy metalic, poduszka pow., alarm + pilot, RO, kupiony w salonie, książka serwisowa, alum. felgi, 2 kpl. kół (opony letnie i zimowe), stan idealny, - 14.800 zł lub zamienię. Oleśnica, tel. 0505/15-19-40

FORD ESCORT KOMBI, 1997 r., 118 tys. km, 1800 ccm, TDI, niebieski, klimatyzacja, centr. zamek, alarm + pilot, fotele Recaro, - 20.000 zł. Legnica, tel. 0603/95-02-92

FORD ESCORT, 1997 r., 41 tys. km, 1300 ccm, wtrysk, bordowy metalic, kupiony w salonie, serwisowany, I właściciel, bez wypadku, alarm + pilot, garażowany, 5-drzwiowy, oryg. lakier, - 20.900 zł lub zamienię, możliwe raty. Legnica, tel. 0605/28-37-83

FORD ESCORT KOMBI, 1997 r., 86 tys. km, 1800 ccm, TDi, czerwony, alum. felgi, wspomaganie kier., centr. zamek, 2 poduszki powietrzne, RO Ford, bez wypadku, I właściciel, kpl. dokumentacja, - 19.900 zł. Nysa, tel. 0501/56-18-43

FORD ESCORT, 1997 r., 1300 ccm, benzyna, czerwony metalic, I właściciel, kupiony w salonie, serwisowany, garażowany, kpl. opon zimowych, stan b. dobry, - 20.000 zł. Świdnica, tel. 0601/98-95-72

FORD ESCORT, 1998 r., 72 tys. km, 1600 ccm, benzyna, ciemnozielony, II właściciel, kupiony w salonie, poduszka pow., wspomaganie kier., halogeny, RO Sony, stan idealny, - 22.000 zł. Bielawa, powiat dzierżoniowski, tel. 0501/61-97-95

FORD ESCORT KOMBI, 1998 r., 105 tys. km, 1800 ccm, turbo D, TDI, czerwony, pełne wyposażenie oprócz skórzanej tapicerki i klimatyzacji, I właściciel, sprowadzony w całości, serwisowany, kpl. dokumentacja, garażowany, stan b. dobry, - 23.500 zł. Jelenia Góra, tel. 0601/88-00-15

FORD ESCORT, 1998 r., 1300 ccm, wtrysk, fioletowy, 5-drzwiowy, poduszka pow., welurowa tapicerka, el. reg. światła, RO, kupiony w salonie w Polsce, - 20.900 zł. Ostrów Wlkp., tel. 062/736-86-80, 0606/87-77-97

FORD ESCORT BOLERO II, 1998 r., 55 tys. km, 1300 ccm, pełny wtrysk, bordowy metalic, kupiony w salonie, II właściciel, centr. zamek, alarm + pilot, immobilizer, RO, zderzaki w kolorze nadwozia, welurowa tapicerka, zadbany, atrakcyjny wygląd, - 19 600 zł. Polkowice, tel. 076/845-68-82, 0605/97-37-17

FORD ESCORT, 1998 r., 1800 ccm, TDI, srebrny metalic, wspomaganie kier., 2 poduszki pow., klimatyzacja, el. otw. szyby, RO + głośniki, centr. zamek, alum. felgi, atrakcyjny wygląd, - 22.500 zł. Sulmierzyce, powiat krotoszyński, tel. 0600/82-22-48

FORD ESCORT Ghia KOMBI, 1998 r., 88 tys. km, 1800 ccm, benzyna, perłowogranatowy, wszystkie el. dodatki, pełne wyposażenie oprócz skórzanej tapicerki, - 22.500 zł. Wrocław, tel. 0601/78-55-43

FORD ESCORT KOMBI, 1999 r., 130 tys. km, 1600 ccm, benzyna, inst. gaz., czerwony, klimatyzacja, centr. zamek, homologacja na ciężarowy, faktura VAT, kupiony w kraju, - 23.000 zł. Wrocław, tel. 071/352-99-10, 0501/27-21-62

FORD ESCORT KOMBI BOLERO, 1999/00 r., 1600 ccm, Zetec, granatowy metalic, ABS, el. otw. szyby, centralny zamek, poduszka pow., RO, el. reg. lusterka, przednia szyba ogrzewana, halogeny, kupiony w kraju, bezwypadkowy, stan b. dobry, - 23.790 zł. Dąbrowa Górnicza, tel. 0600/44-88-00

FORD ESCORT KOMBI, 1999/00 r., 86 tys. km, 1600 ccm, 16V, benzyna, srebrny metalic, wspomaganie kier., centr. zamek, ABS, el. otw. szyby, 2 poduszki pow., RO, alarm + pilot, kupiony w salonie, - 23.900 zł. Kępa, gm. Łubniany, tel. 077/465-50-92

FORD ESCORT KOMBI, 2000 r., 1600 ccm, benzyna, inst. gaz., granatowy metalic, kupiony w salonie, II właściciel, homologacja na ciężarowy, el. reg. lusterka, el. otw. szyby, halogeny, poduszka pow., wspomaganie kier., centr. zamek, alarm + pilot, roleta bagażnika, relingi dachowe, welurowa tapicerka, bez wypadku, - 24.000 zł. Paczków, powiat nyski, tel. 0608/46-32-65

FORD FIESTA, 1978 r., 1100 ccm, benzyna, granatowy metalic, stan dobry, - 1.000 zł lub zamienię. Ząbkowice Śląskie, tel. 074/815-34-73

FORD FIESTA, 1980 r., 1100 ccm, benzyna 4-biegowy, składana kanapa tylna, 3-drzwiowy, stan blacharki i silnika dobry, - 1.700 zł. Dzierżoniów, tel. 0698/42-22-75

FORD FIESTA, 1981 r., 1100 ccm, benzyna, czerwony, do małych poprawek lakierniczych, ważny przegląd i OC, - 1 250 zł. Środa Śląska, tel. 071/795-26-77

FORD FIESTA, 1984 r., 180 tys. km, 1600 ccm, diesel 5-biegowy, kołpaki, bez korozji, brak przeglądu, po lakierowaniu, stan opon dobry, żarówki H4, RO, - 2.650 zł. Prochowice, powiat legnicki, tel. 0602/82-30-89

FORD FIESTA, 1984 r., 1100 ccm, czarny, szyberdach, obrotomierz, 5-biegowy, dzielona tylna kanapa, przegląd do 09.2004 r., w ciągłej eksploatacji, stan techn. dobry, - 2.200 zł. Międzylesie, tel. 0603/03-91-24

FORD FIESTA, 1984/90 r., 170 tys. km, 900 ccm, czarny, stan dobry, nowy akumulator, lampy przednie, układ hamulcowy, kpl. opon zimowych, garażowany, - 3.500 zł. Lewin Brzeski, tel. 077/412-76-13, 0504/20-37-79

FORD FIESTA, 1985 r., 1300 ccm, benzyna, zielony metalic, 3-drzwiowy, 5-biegowy, obrotomierz, spoilery w kolorze srebrnym, hak, po remoncie blacharki i lakierowaniu, atrakcyjny wygląd, zadbany, stan b. dobry, - 3.400 zł. Dzierżoniów, tel. 0697/15-63-10

FORD FIESTA XR2i, 1985 r., 1600 ccm, benzyna, czerwony, 5-biegowy, szyberdach, kubełkowe fotele, dużo nowych części, - 3.200 zł. Łomnica, powiat jeleniogórski, tel. 0603/74-98-29

FORD FIESTA, 1985 r., 170 tys. km, 1600 ccm, czerwony, 3-drzwiowy, sportowe zawieszenie, szyberdach, dużo nowych części, kubełkowe fotele, ospoilerowany, hamulce wentylowane, - 3.400 zł. Łomnica, tel. 075/713-00-83, 0600/06-55-29

FORD FIESTA, 1988/89 r., 1600 ccm, diesel 4-drzwiowy, szyberdach, stan b. dobry, - 6.200 zł. Krotoszyce, powiat legnicki, tel. 0600/16-18-36

FORD FIESTA, 1989 r., 141 tys. km, 1800 ccm, diesel, biały, hak, kpl. kół zimowych + łańcuchy, po wymianie paska rozrządu, nowy filtr oleju, paliwa i powietrza, po regulacji pompy wtryskowej i wymianie końcówek wtryskiwaczy, po remoncie blacharki i konserwacji podwozia, - 7.500 zł. Srebrna Góra, tel. 074/818-02-32, 0693/67-26-81

FORD FIESTA, 1989 r., 135 tys. km, 1100 ccm, benzyna, czarny, bez wypadku, I właściciel w kraju, szyberdach, 5-biegowy, dzielona kanapa, 3-drzwiowy, stan b. dobry, nowszy model, - 7.500 zł. Nysa, tel. 0600/22-95-15

FORD FIESTA 1989 r., 160 tys. km, 1368 ccm, benzyna, czarny, zadbany, RO, szyberdach, obrotomierz, nowe opony zimowe, dzielona tylna kanapa, 3-drzwiowy, 5-biegowy, pokrowce, nowy model, garażowany, - 6.900 zł. Rząsiny, gm. Gryfów Śląski, powiat lwówecki, tel. 0691/68-71-91

FORD FIESTA, 1989 r., 120 tys. km, 1600 ccm, biały, 3-drzwiowy, bez wypadku, zabezp. przed kradzieżą, stan dobry, - 7.600 zł. Świdnica, tel. 074/852-39-31, 074/851-39-30

FORD FIESTA, 1989/91 r., 1600 ccm, benzyna, czarny, ospoilerowany, alum. felgi, RO + głośniki, - 8.000 zł. Witoszyce, powiat górowski, tel. 065/543-12-29

FORD FIESTA, 1990 r., 120 tys. km, 1100 ccm, benzyna, czerwony, bez wypadku, nowy model, stan idealny, - 6.400 zł. Jawor, tel. 0693/72-89-81

FORD FIESTA CL, 1990 r., 1800 ccm, diesel, czerwony, 5-drzwiowy, zadbany, kpl. dokumentacja, nowy akumulator, bez wypadku, - 8.900 zł. Jaworzyna Śl., tel. 0600/67-42-99

FORD FIESTA, 1990 r., 1400 ccm, wtrysk, czerwony, szyberdach, zderzaki w kolorze nadwozia, stan b. dobry, - 6.800 zł lub zamienię. Kępno, tel. 0604/81-75-18

FORD FIESTA, 1990 r., 1100 ccm, benzyna, niebieski metalic, 3-drzwiowy, szyberdach, welurowa tapicerka, zadbany, nowszy model, na zachodnich tablicach - 1 300 zł. Lubsko, powiat żarski, tel. 0606/18-60-72

FORD FIESTA, 1990 r., 80 tys. km, 1100 ccm, wtrysk, grafitowy metalic, stan b. dobry, bezwypadkowy, oclony w całości, 3-drzwiowy, nowy model, 5-biegowy, alarm, welurowa tapicerka, szyberdach, zimowe opony, - 6 900 zł lub zamienię. Otmuchów, tel. 077/439-05-35, 0606/39-29-31

FORD FIESTA, 1990 r., 90 tys. km, 1100 ccm, benzyna, wiśniowy metalic, centr. zamek, el. otw. szyby, szyberdach, opony zimowe, RO, białe tablice, - 1.800 zł. Strzelin, tel. 0600/18-84-80

FORD FIESTA, 1990 r., 140 tys. km, 1100 ccm, benzyna, czarny, alarm, hak, - 6.000 zł. Wrocław, tel. 071/791-47-57, 0504/69-02-08

FORD FIESTA, 1990/91 r., 1100 ccm, biały, 5-drzwiowy, 5-biegowy, RO, dzielona tylna kanapa, welurowa tapicerka, szyby atermiczne, el. reg. reflektory, kpl. dokumentacja, stan idealny, - 8.800 zł , możliwe raty. Kłodzko, tel. 0603/83-23-66

FORD FIESTA, 1990/91 r., 98 tys. km, 1100 ccm, czarny, 5-drzwiowy, 5-biegowy, kpl. kół zimowych, RO, stan techn. b. dobry, - 9.300 zł. Strzegom, powiat świdnicki, tel. 074/649-27-15

FORD FIESTA, 1990/91 r., 119 tys. km, 1100 ccm, czerwony, RO, zadbany, garażowany, stan techn. b. dobry, 3-drzwiowy, 5-biegowy, - 7.000 zł lub zamienię na Fiata Cinquecento. Wrocław, tel. 071/345-70-90, 0505/20-31-39

FORD FIESTA CLX SKŁADAK, 1991 r., 169 tys. km, 1400 ccm, biały, 5-drzwiowy, centr. zamek, el. otw. szyby przednie, roczna instalacja gazowa, hak holowniczy, - 8.000 zł. Czastary, powiat wieruszowski, tel. 0503/68-38-92

FORD FIESTA, 1991 r., 140 tys. km, 1100 ccm, benzyna, czarny, 5-biegowy, nowe opony, stan b. dobry, - 6.900 zł lub zamienię, możliwe raty. Paczków, tel. 077/431-71-12, 0600/53-80-54

FORD FIESTA, 1991 r., 180 tys. km, 1100 ccm, benzyna, niebieski, 5-drzwiowy, 5-biegowy, katalizator, el. reg. reflektory, oryg. RM, stan b. dobry, - 8.400 zł. Gryfów Śląski, tel. 075/781-12-09, 0600/43-68-45

FORD FIESTA, 1991 r., czarny, stan b. dobry, - 8.200 zł. Kluczbork, tel. 0506/05-72-52

FORD FIESTA, 1991 r., 140 tys. km, 1100 ccm, benzyna, czarny, 5-biegowy, bez korozji, dużo nowych części, przegląd do 12.2004 r., garażowany, 2 miesiące w kraju, stan idealny, - 8 200 zł lub zamienię na Fiata 126p. Paczków, tel. 077/431-71-12, 0600/53-80-54

FORD FIESTA, 1991 r., 1100 ccm, benzyna, niebieski, 3-drzwiowy, 5-biegowy, RO, garażowany, zadbany, - 7.800 zł. Strzegom, tel. 0604/88-34-50

FORD FIESTA, 1991 r., 140 tys. km, 1100 ccm, benzyna, niebieski, katalizator, 3-drzwiowy, 5-biegowy, na zachodnich tablicach, stan b. dobry - 360 EUR. Żary, tel. 0602/11-40-63

KUPIĘ FORDA
ESCORT, FOCUS, FIESTA, MONDEO I inne
MOGĄ BYĆ ROZBITE
tel. 071/793 35 09, 0601 41 23 29
OP033090

FORD FIESTA, 1991/92 r., 190 tys. km, 1800 ccm, diesel, ciemnoniebieski, stan silnika i blacharki b. dobry, sprowadzony w całości w 2002 r., - 8.200 zł. Nysa, tel. 077/433-13-18

FORD FIESTA, 1992 r., 160 tys. km, 1800 ccm, wiśniowy, garażowany, 2 kpl. opon, bez wypadku, II właściciel, - 9.200 zł. Oleśnica, tel. 0505/76-76-47

FORD FIESTA, 1992 r., 120 tys. km, 1800 ccm, biały, I rej. w 1996 r., obrotomierz, zderzaki serii Futura (od 1996 r.), halogeny, RO, głośniki Panasonic, kpl. opon zimowych, el. regul. reflektory, odcięcie zapłonu, 5-biegowy, nowe sprzęgło, - 8.500 zł. Wrocław, tel. 071/795-74-13, 0605/76-15-25

FORD FIESTA, 1992 r., 137 tys. km, 1800 ccm, diesel, czerwony, zadbany, garażowany, szyberdach, centr. zamek, 5-drzwiowy, 5-biegowy, RO, nowe opony zimowe, - 10.500 zł lub zamienię na samochód z inst. gazową. Chojnów, powiat legnicki, tel. 0608/53-76-54

FORD FIESTA, 1992 r., 1800 ccm, 16V, Zetec, czerwony, centralny zamek, wspomaganie kier., - 8.300 zł. Kępno, tel. 0601/57-72-79

FORD FIESTA, 1992 r., 1800 ccm, diesel, czerwony, 5-drzwiowy, 5-biegowy, hak, RO, szyberdach, garażowany, stan idealny, - 10.900 zł lub zamienię. Świdnica, tel. 0601/67-21-85

FORD FIESTA, 1992 r., 74 tys. km, 1300 ccm, benzyna, wiśniowy, nowe opony letnie i zimowe, nowe amortyzatory i ukl. hamulcowy, - 8.300 zł. Wrocław, tel. 071/353-94-73, 0691/52-76-84

FORD FIESTA, 1992 r., 150 tys. km, 1800 ccm, diesel, granatowy, 5-drzwiowy, karta pojazdu, sprowadzony w całości, nowy akumulator, stan b. dobry, - 10.500 zł. Wrocław, tel. 0502/42-92-68

FORD FIESTA, 1992/96 r., 130 tys. km, 1400 ccm, benzyna, inst. gaz., czerwony, 5-drzwiowy, 5-biegowy, szyberdach, centr. zamek, alarm + pilot, welurowa tapicerka, dzielona tylna kanapa, RO, stan b. dobry, - 10.200 zł. Wrocław, tel. 071/789-48-64 po godz. 18, 0503/65-40-87

FORD FIESTA, 1993 r., 138 tys. km, 1300 ccm, niebieski metalic, katalizator, 3-drzwiowy, welurowa tapicerka, immobilizer, RO, kpl. dokumentacja, karta pojazdu, stan techn. b. dobry, - 9.900 zł , możliwe raty. Żagań, tel. 0603/87-31-28

FORD FIESTA, 1994 r., 115 tys. km, 1100 ccm, benzyna I właściciel, zadbany, garażowany, opony zimowe, alarm, immobilizer, RO, stan idealny, - 9.800 zł. Paczków, tel. 077/431-78-05, 0606/43-14-25

FORD FIESTA, 1995 r., 116 tys. km, 1800 ccm, diesel, czerwony, 3-drzwiowy, zderzaki i lusterka w kolorze nadwozia, serwisowany, kpl. dokumentacja, stan idealny, - 13.500 zł. Bolesławiec, tel. 075/732-22-80, 0605/35-72-10

FORD FIESTA, 1995 r., 150 tys. km, 1800 ccm, diesel, żółty, wspomaganie kier., poduszka pow., - 12.200 zł. Głogów, tel. 076/833-59-40, 0502/70-09-49

FORD FIESTA, 1995 r., 75 tys. km, 1300 ccm, benzyna, granatowy, 5-drzwiowy, wspomaganie kier., szyberdach, RO, welurowa tapicerka, garażowany, stan idealny, - 13.900 zł lub zamienię. Kalisz, tel. 062/767-06-78

FORD FIESTA, 1995 r., 130 tys. km, 1100 ccm, benzyna, perłowowiśniowy, 2 poduszki pow., immobilizer, welurowa tapicerka, zderzaki w kolorze nadwozia, 3-drzwiowy, 5-biegowy, I właściciel w kraju, - 11.500 zł. Lubin, tel. 0694/86-97-48

FORD FIESTA SKŁADAK, 1995 r., 1300 ccm, benzyna, biały, - 6.500 zł. Lubin, tel. 076/844-45-24

FORD FIESTA, 1995 r., 93 tys. km, 1100 ccm, czerwony, katalizator, el. reg. reflektory, poduszka pow., sprowadzony w całości, zadbany, stan b. dobry, - 12.500 zł. Nowa Sól, tel. 0507/63-74-24

FORD FIESTA, 1995 r., 108 tys. km, 1100 ccm, S, biały, welurowa tapicerka, 5-biegowy, kupiony w salonie w kraju, książka serwisowa, stan b. dobry, - 8.900 zł. Nowa Sól, tel. 068/388-60-18, 0507/15-90-74

FORD FIESTA, 1995 r., 1100 ccm, biały, stan b. dobry, - 11.500 zł. Wrocław, tel. 0601/70-50-71

FORD FIESTA, 1995 r., 104 tys. km, 1300 ccm, bordowy metalic, katalizator, sprowadzony w całości, centr. zamek, el. otw. szyby i szyberdach, wspomaganie kier., RO, hak, inst. gazowa, 3-drzwiowy, kpl. dokumentacja, - 12.800 zł , możliwe raty. Żagań, tel. 0603/87-31-28

FORD FIESTA Ghia, 1995/96 r., 62 tys. km, 1250 ccm, 16V, ciemnozielony metalic, nowy model, sprowadzony w całości, serwisowany, pełne wyposażenie el. oprócz klimatyzacji, immobilizer, blokada skrzyni biegów, 2 poduszki pow., welurowa tapicerka, opony zimowe, RO, alarm, zderzaki i lusterka w kol.

OP033145
ZAMKI-STACYJKI SAMOCHODOWE
OTWIERANIE AUT 24 H tel. 0602 850 310
W-w, ul Kurkowa 34
tel. 071/793 00 23
071/328 93 37

nadwozia, stan b. dobry, - 15.800 zł. Zdzieszowice, tel. 077/484-14-49, 0606/82-38-04

FORD FIESTA, 1996 r., 112 tys. km, 1300 ccm, benzyna, Endura, fioletowy metalic, ABS, system blokujący koła SRS, poduszka pow., jasna tapicerka, nowy model, garażowany, zderzaki w kolorze nadwozia, I właściciel w kraju, stan idealny, - 16.500 zł. Legnica, tel. 076/852-33-70, 0601/78-73-57

FORD FIESTA Ghia, 1996 r., 130 tys. km, 1800 ccm, turbo D, czerwony, klimatyzacja, wspomaganie kier., 2 poduszki pow., centralny zamek, el. otw. szyby, el. reg. lusterka, 2 kpl. kół (letnie i zimowe), oryg. RO, welurowa tapicerka, relingi dachowe, - 18 200 zł. Wąsosz, tel. 065/543-71-80

FORD FIESTA, 1996/97 r., 86 tys. km, 1300 ccm 3-drzwiowy, wspomaganie kier., zielone szyby, welurowa tapicerka, bez wypadku, stan idealny, - 14.200 zł. Legnica, tel. 076/850-22-91, 0604/57-03-11

FORD FIESTA, 1997 r., 70 tys. km, 1300 ccm, czerwony, 5-drzwiowy, kupiony w Polsce, poduszka powietrzna kierowcy, oryginalne radio, - 17.900 zł. Kłodzko, tel. 074/867-72-55, 0693/53-08-88

FORD FIESTA, 1997 r., 52 tys. km, 1300 ccm, benzyna, czerwony, 3-drzwiowy, 2 poduszki pow., wspomaganie kier., centr. zamek, szyberdach, - 15.000 zł. Leszno, tel. 0603/23-38-13

FORD FIESTA Ghia, 1997/98 r., 108 tys. km, 1800 ccm, diesel, czarny metalic, atrakcyjny wygląd, pełne wyposażenie el., klimatyzacja, RO + CD, alum. felgi, kpl. kół zimowych, spiler z tyłu, delikatnie obniżony, kpl. dokumentacja, wspomaganie kier., centr. zamek, po wymianie paska rozrządu, oleju, - 20.900 zł. Góra, tel. 0502/01-81-26

FORD FIESTA, 1998 r., 65 tys. km, 1300 ccm, srebrny, 2 poduszki powietrzne, wspomaganie, alarm, I właściciel, - 17.500 zł. Sława, tel. 068/356-65-82, 0600/24-82-03

FORD FIESTA, 1998 r., 83 tys. km, 1300 ccm, benzyna, biały, el. reg. reflektory, blokada skrzyni biegów, 4 zagłówki, dzielona kanapa, welurowa tapicerka, zderzaki w kolorze nadwozia, bez wypadku, kupiony w salonie, - 16.900 zł. Brzeg, tel. 077/412-56-56, 0606/22-73-79

FORD FIESTA Ghia, 1998 r., 40 tys. km, 1250 ccm, benzyna, czerwony, 5-drzwiowy, klimatyzacja, wspomaganie kier., el. otw. szyby, centralny zamek, 2 poduszki pow., kupiony w salonie w kraju, stan idealny, - 23.000 zł. Chojnów, tel. 076/818-62-74, 0601/56-62-60

FORD FIESTA Ghia, 1998 r., 90 tys. km, 1400 ccm, 16V, Zetec, czarny metalic, 5-drzwiowy, wspomaganie kier., centr. zamek, immobilizer, el. otw. szyby, poduszka pow., RO + 6 głośników, drewniane wykończenia, welurowa tapicerka, halogeny, w kraju od 3 lat, - 18.500 zł. Nowe Skalmierzyce, tel. 062/762-18-84

FORD FIESTA, 1998 r., 70 tys. km, 1200 ccm, 16V, srebrny metalic, bez wypadku, 5-drzwiowy, kupiony w salonie, RO + głośniki, alarm, immobilizer, stan idealny, - 17.800 zł. Świebodzice, tel. 074/854-43-20, 0606/82-01-22

FORD FIESTA, 1999/00 r., 79 tys. km, 1300 ccm, benzyna, biały, wspomaganie kier., ABS, radio Ford 3000, kpl. kół zimowych, - 19.000 zł. Syców, tel. 062/785-21-12, 0502/30-12-18

FORD FIESTA, 2000 r., 62 tys. km, 1300 ccm, srebrny, wspomaganie kierownicy, 4 poduszki powietrzne, radioodtwarzacz, alum. felgi, I właściciel, stan bardzo dobry, zadbany, - 20.500 zł. Głogów, tel. 076/835-76-82, 0605/25-55-22

FORD FIESTA, 2000 r., 1300 ccm, benzyna, czerwony, 5-drzwiowy, kupiony w salonie, serwisowany, bez wypadku, stan idealny, - 18.900 zł. Wrocław, tel. 0609/67-36-78

FORD FIESTA, 2001 r., 14 tys. km, 1250 ccm, srebrny metalic, 5-drzwiowy, ABS, 2 poduszki pow., klimatyzacja, wspomaganie, alum. felgi, sportowy wygląd, spoiler, el. otw. szyby i światła, centr. zamek + pilot, - 27.800 zł. Doruchów, tel. 062/731-53-65, 0697/12-01-06

FORD FIESTA, 2001 r., 45 tys. km, 1200 ccm, benzyna, 16V, Zetec, srebrny metalic, ABS, centr. zamek, el. otw. szyby, el. reg. lusterka, 4 poduszki pow., alum. felgi, klimatyzacja, - 23.500 zł. Leszno, tel. 0501/21-63-32

FORD FOCUS, 1998 r., 33 tys. km, 1400 ccm, benzyna, biały, 5-drzwiowy, centr. zamek, wspomaganie kier., ABS, poduszka pow., el. otw. szyby, welurowa tapicerka, RM oryginalny, - 30.000 zł. Ostrów Wlkp., tel. 062/736-75-27

FORD FOCUS, 1998/99 r., 60 tys. km, 1600 ccm, 16V, zielony metalic, hatchback, 5-drzwiowy, ABS, el. otw. szyby, el. reg. reflektory, centr. zamek + pilot, wspomaganie kier., regulowana kierownica, RO ze sterowaniem przy kierownicy, zderzaki w kolorze nadwozia, - 30.500 zł. Bojanowo, tel. 065/545-50-52, 0693/80-41-08

FORD FOCUS, 1999 r., 84 tys. km, 1600 ccm, srebrny metalic, kupiony i serwisowany w ASO, w 100% bez wypadku, klimatyzacja, garażowany, alum. felgi, opony zimowe, centralny zamek, welurowa tapicerka, blokada skrzyni biegów, el. otw. szyby, RO Ford, wspomaganie kier., poduszka pow., halogeny, immobilizer, - 35.200 zł. Kietrz, powiat głubczycki, tel. 0693/36-81-34

FORD FOCUS KOMBI Ghia, 1999 r., 74 tys. km, 1800 ccm, benzyna, zielony metalic, pełne wyposażenie oprócz skórzanej tapicerki, klimatyzacja, ABS, ASR, 4 poduszki pow., 4 el. otw. szyby, centr. zamek, alarm, system antynapadowy, wspomaganie kier., regulowana kierownica, drewniane wykończenia, roleta bagażnika, relingi dachowe halogeny, jasna tapicerka, bez wypadku - 39.300 zł. Jelenia Góra, tel. 0501/07-44-77

FORD FOCUS KOMBI, 1999 r., 1600 ccm, 16V, bordowy metalic, - 33.000 zł. Leszno, tel. 0602/71-60-86, 0609/25-18-32

FORD FOCUS KOMBI, 1999 r., 140 tys. km, 1600 ccm, jasnozielony metalic, kupiony w salonie, - 32.000 zł , możliwe raty. Lubin, tel. 0695/57-87-74

FORD FOCUS Ghia CABRIO, 1999 r., 71 tys. km, 1600 ccm, perłowogranatowy metalic, klimatyzacja, ABS, el. otw. szyby, el. reg. lusterka, RO, welurowa tapicerka, układ antypoślizgowy, - 32.500 zł. Opole, tel. 077/464-87-93, 0608/79-42-42

FORD FOCUS KOMBI Ghia, 1999 r., 95 tys. km, 1800 ccm, dTi, seledynowy metalic, 5-drzwiowy, ABS, el. reg. lusterka i fotele, el. otw. szyby, centr. zamek, klimatyzacja, radio, drewniane wykończenia, relingi dachowe, 2 poduszki pow., - 34.500 zł. Wieruszów, tel. 0609/76-82-71

FORD FOCUS, 1999 r., 50 tys. km, 1400 ccm, 16V, czerwony, kupiony w salonie, el. otw. szyby, centr. zamek, alwrm, regulowana kierownica, blokada skrzyni biegów, I właściciel, garażowany, bez wypadku, stan idealny, - 31.800 zł. Wrocław, tel. 071/316-84-69, 0603/81-40-97

FORD FOCUS KOMBI, 1999 r., 95 tys. km, 1600 ccm, 16V 100 KM, granatowy metalic, ABS, klimatyzacja, 2 poduszki pow., TCS, el. otw. szyby i reg. lusterka, centr. zamek, alarm + pilot, RO, halogeny, relingi dachowe, opony zimowe, kupiony w kraju, serwisowany, homologacja na ciężarowy, - 35.500 zł. Wrocław, tel. 0605/31-45-02

FORD FOCUS, 1999 r., 85 tys. km, 1600 ccm, benzyna, srebrny metalic, 5-osobowy, 2 kpl. kół (opony letnie i zimowe), RO, el. reg. szyby, wspomaganie kier., centr. zamek, poduszka pow., I właściciel, - 31.000 zł. Wrocław, tel. 0601/75-31-66

FORD FOCUS Ghia, 1999/00 r., 120 tys. km, 1800 ccm, TDI, granatowy metalic, ABS, 2 poduszki pow., klimatyzacja, el. otw. szyby, el. reg. lusterka, welurowa tapicerka, drewniane wykończenia, RO, wspomaganie kier., 5-drzwiowy, I właściciel, stan idealny, - 36.900 zł lub zamienię. Otmuchów, tel. 077/439-05-35, 0606/39-29-31

FORD FOCUS, 2000 r., 80 tys. km, 1800 ccm, TDI, czerwony, centr. zamek, el. otw. szyby, ABS, wspomaganie kier., welurowa tapicerka, RO, I właściciel w kraju, + kpl. kół zimowych, hak, relingi dachowe, bagażnik dachowy, - 38.000 zł. Dobroszyce, tel. 071/314-14-42, 0603/51-45-33

FORD FOCUS Ghia, 2000 r., 90 tys. km, 1800 ccm, TDi, perłowogranatowy, klimatyzacja, ABS, RO + CD, el. otw. szyby i reg. lusterka, welurowa tapicerka, centr. zamek + pilot, halogeny, 2 poduszki pow., wspomaganie kier., I właściciel, 5-drzwiowy, kpl. dokumentacja, alum. felgi, drewniane dodatki, - 36.900 zł lub zamienię. Kalisz, tel. 0692/24-55-40

FORD FOCUS KOMBI, 2000 r., 130 tys. km, 1600 ccm, 16V, niebieski, ABS, 2 poduszki pow., klimatyzacja, el. otw. szyby, regulowana kierownica, el. reg. reflektory, halogeny, RO z RDS, centr. zamek, immobilizer, kupiony w salonie, - 32.700 zł. Wrocław, tel. 0504/11-03-77

FORD FOCUS KOMBI, 2000 r., 58 tys. km, 1800 ccm, turbo D, srebrny metalic, klimatyzacja, el. otw. szyby, centr. zamek, wspomaganie kier., 2 poduszki pow., ABS, blokada skrzyni biegów, radio, kupiony w salonie, serwisowany, stan b. dobry, kpl. dokumentacja, - 40.500 zł. Wrocław, tel. 0601/77-54-48

FORD FOCUS Ghia, 2002 r., 12 tys. km, 1800 ccm, TDCI, ciemnozielony metalic, aluminiowe felgi, ABS, klimatyzacja, el. otw. szyby, el. regul. lusterka, 4 poduszki pow., el. regul. siedzenia, dodatki skórzane, drewniane wykończenia deski rozdz. i drzwi, 2 podłokietniki, halogeny, centralny zamek + pilot, RO sterowany przy kier., - 48.000 zł. Opole, tel. 077/451-00-43, 0601/54-64-54

FORD FOCUS Ghia, 2002 r., 14 tys. km, 1800 ccm, TDCI, srebrny, ABS, poduszka pow., klimatyzacja, 4 el. otw. szyby, el. reg. lusterka, centralny zamek, domykanie szyb, halogeny, welurowa tapicerka, RO sterowany przy kierownicy, z pilotem, 5-drzwiowy, reg. kierownica i fotele, stan idealny, książka serwisowa, - 48.900 zł. Chojnów, tel. 076/818-62-22 po godz.18, 0604/34-62-88

FORD FOCUS Ghia, 2002 r., 23 tys. km, 1800 ccm, TDCI 115 KM, granatowy metalic, ABS, klimatyzacja, wspomaganie kier., el. otw. szyby i reg. lusterka, el. regul. fotel kierowcy, centr. zamek, halogeny, 4 poduszki pow., welurowa tapicerka, podłokietnik, - 40.500 zł. Wałbrzych, tel. 074/665-73-11, 0508/38-36-68

FORD FOCUS KOMBI, 2002/03 r., 44 tys. km, 1800 ccm, turbo D, TDDI, niebieski, wersja limitowana X100, nowy model, pełne wyposażenie oprócz skórzanej tapicerki, sprowadzony, w kraju od miesiąca, zarejestrowany, stan idealny, - 49.000 zł , możliwe raty przez komis. Jelenia Góra, tel. 0601/88-00-15

FORD FOCUS KOMBI, 2002/03 r., 47 tys. km, 1800 ccm, TDCI, granatowy metalic, 115 KM, klimatyzacja, pełne wyposażenie el., halogeny, hak, 4 poduszki pow., opony zimowe, RO, CD, gwarancja do 12.2005 r., na zachodnich tablicach - 17.500 EUR. Niemcy, tel. 0049/97-71-99-16-61

FORD FOCUS Ghia, 2003 r., 15 tys. km, 1800 ccm, TDCI, 115 KM, srebrny metalic, pełne wyposażenie oprócz skórzanej tapicerki, - 38.000 zł. Jelenia Góra, tel. 075/643-80-34

FORD FOCUS, 2003 r., 24 tys. km, 1800 ccm, TDI, granatowy metalic, el. reg. lusterka, el. otw. szyby, klimatyzacja, ABS, wspomaganie kier., centr. zamek, alarm + pilot, komputer, 5-drzwiowy, - 51.000 zł. Turek, tel. 063/289-31-23, 0693/48-76-64

FORD FOCUS X-100, 2003 r., 14 tys. km, 1800 ccm, benzyna, srebrny metalic, kupiony w salonie (na gwarancji do 06.2005 r.), automatyczna klimatyzacja, pełne wyposażenie, - 52.000 zł. Wrocław, tel. 0600/46-19-22

FORD GALAXY, 1996 r., 106 tys. km, 2000 ccm, benzyna, inst. gaz., granatowy metalic, poduszka pow., wspomaganie kier., reg. kierownica, ABS, el. otw. szyby, podgrzewane, el. reg. lusterka, klimatyzacja, obrotowe fotele, relingi dachowe, 7-osobowy, ciemne szyby, - 35.000 zł. Żagań, tel. 0604/63-07-18

FORD GALAXY, 1997 r., 160 tys. km, 1900 ccm, diesel, czerwony, wspomaganie kier., centralny zamek, 2 poduszki pow., RO, ogrzewanie Webasto, relingi dachowe, halogeny, podgrzewane fotele, 7-osobowy, przyciemnione szyby, stan b. dobry, właściciel niepalący, garażowany, kpl. dokumentacja, - 41.500 zł. Ostrów Wlkp., tel. 0694/86-23-72

FORD GALAXY, 1998 r., 108 tys. km, srebrny metalic, wspomaganie, el. otw. szyby, 2 x klimatyzacja, centralny zamek, alarm, immobilizer, welurowa tapicerka, RO, kupiony w salonie, bez wypadku, halogeny, 7 miejsc, - 46.500 zł. Jelenia Góra, tel. 075/641-40-51, 0507/10-02-30

FORD GALAXY, 1999 r., 80 tys. km, 2300 ccm, wtrysk, 16V, wiśniowy metalic, ABS, wspomaganie kier., centr. zamek + pilot, el. otw. szyby i reg. lusterka, poduszki pow., podwójny klimatronic, welurowa tapicerka, RO + pilot, kupiony w salonie, bez wypadku, I właściciel, - 49.800 zł. Jarocin, tel. 0601/57-35-88

FORD GALAXY, 2001 r., 27 tys. km, 1900 ccm, TDI, zielonoperłowy, bogate wyposażenie, sprowadzony z Francji, serwisowany, alum. felgi, kpl. kół zimowych, I właściciel, - 69.900 zł. Opole, tel. 0602/64-67-41

FORD GRANADA KOMBI, 1981 r., benzyna, inst. gaz., srebrny, szyberdach, - 1.800 zł. Oława, tel. 071/313-73-58

FORD GRANADA, 1983 r., 2300 ccm, V6, ciemnoczerwony, wspomaganie kier., centr. zamek, alarm + pilot, zadbany, - 3.100 zł. Dzierżoniów, tel. 0604/65-39-91

FORD KA, 1997 r., 48 tys. km, 1300 ccm, popielaty metalic, kupiony w Polsce w salonie, I właściciel, bez wypadku, książka serwisowa, bez wypadku, el. otw. szyby, poduszka pow., centralny zamek, alarm + pilot, zadbany, RO, - 16.900 zł. Wrocław, tel. 0607/62-51-11

FORD KA, 1997 r., 68 tys. km, 1300 ccm, śliwkowy metalic, sprowadzony w całości, kpl. dokumentacja, udokumentowane pochodzenie, po remoncie silnika, w ciągłej eksploatacji - 12.900 zł lub zamienię na większy, np. Forda Escorta lub Opla. Leszno, tel. 0696/26-53-59, 0508/23-16-95

FORD KA, 1997 r., 93 tys. km, 1300 ccm, wtrysk, benzyna, czerwony, poduszka pow., immobilizer, RO, kupiony w salonie, - 17.800 zł. Opole, tel. 077/455-63-07

FORD KA, 1997 r., 63 tys. km, 1300 ccm, benzyna, granatowy, centr. zamek, alarm, poduszka pow., el. otw. szyby, kpl. kół zimowych, stan dobry, - 16.600 zł. Wrocław, tel. 071/796-66-33, 0504/25-45-06

FORD KA, 1998 r., 1300 ccm, benzyna, niebieski, 2 poduszki pow., immobilizer, stan b. dobry, - 17.400 zł. Częstochowa, tel. 034/321-81-89, 0502/44-12-87

FORD KA, 1999/00 r., 30 tys. km, 1300 ccm, Endura, czarny metalic, zwoln. z opłaty skarbowej, sprowadzony, po przeglądzie, stan b. dobry, 2 poduszki pow., wspomaganie kier., centr. zamek, el. dodatki, tylne szyby uchylane, duża konsola z radiem, immobilizer, ładne alum. felgi, - 19.900 zł. Kalisz, tel. 0693/31-29-07

FORD KA, 2002 r., 22 tys. km, 1300 ccm, benzyna, czarny metalic, klimatyzacja, 4 poduszki pow., alum. felgi, skórzana tapicerka, atrakcyjny wygląd, bez wypadku, - 25.500 zł. Rawicz, tel. 065/543-76-97, 0504/10-70-58

SKUP SAMOCHODÓW ZA GOTÓWKĘ
"SPŁACĘ KREDYT", Wrocław, tel. 071/367-11-11, 0-603 999 992
OP020995

FORD MONDEO, 1993 r., 180 tys. km, 1800 ccm, benzyna, 16V, koralowy metalic, 4-drzwiowy, kpl. dokumentacja, pełne wyposażenie elektryczne, wspomaganie kier., ABS, klimatyzacja, szyberdach, poduszka pow., inst. gazowa, bez wypadku + alum. felgi z oponami letnimi, I właściciel w kraju, - 15.400 zł. Żary, tel. 068/479-16-73, 0604/34-79-07

FORD MONDEO KOMBI, 1993 r., 270 tys. km, 1753 ccm, TDI, morski metalic, centr. zamek, 2 x SRS, szyberdach otw. el., RO Blaupunkt, 4 x 20 W, przyciemnione szyby, I właściciel w kraju, garażowany, serwisowany, przegląd do 11.2004 r., zadbany, kierowca niepalący, kpl. dokumentacja, stan b. dobry, - 18.500 zł. Bolesławiec, tel. 0600/85-38-71

FORD MONDEO, 1993 r., 2000 ccm, 16V welurowa tapicerka, el. otw. szyby, szyberdach, wspomaganie kier., ABS, poduszka pow., el. regul. fotel kierowcy, zadbany, garażowany, - 16.000 zł. Choryń, powiat kościański, tel. 0695/64-21-65

FORD MONDEO, 1993 r., 140 tys. km, 1800 ccm, 16V, zielony metalic, kupiony w salonie, 5-drzwiowy, wspomaganie kier., centr. zamek, alarm + pilot, welurowa tapicerka, - 12.900 zł lub zamienię, możliwe raty. Legnica, tel. 0605/28-37-83

FORD MONDEO KOMBI, 1993 r., 220 tys. km, 1800 ccm, TDI, srebrny metalic, wspomaganie kier., alarm + pilot, centr. zamek, relingi dachowe, 2 poduszki pow., ABS, szyberdach, roleta bagażnika, kpl. opon letnich z felgami, garażowany, - 17.500 zł. Pilgrzymka, tel. 076/877-54-09

FORD MONDEO, 1993/94 r., 154 tys. km, 1800 ccm, TDI, czerwony, 2 poduszki powietrzne, wspomaganie, regulowana kierownica, RO Ford + 4 głośniki, centr. zamek, alarm, czujnik uderzeniowy, ABS, SRS, el. otw. szyby i reg. lusterka, światła, halo-

geny, szyberdach, hak, welurowa tapicerka, kompletna dokumentacja, - 19.300 zł. Chocianowiec, tel. 076/817-51-49

FORD MONDEO GLX SEDAN, 1993/94 r., 1600 ccm, 16V, wiśniowy, poduszka pow., wspomaganie kier., centr. zamek, RO, alarm, kpl. dokumentacja, stan idealny, nowe opony, - 14.700 zł lub zamienię na tańszy. Lubin, tel. 076/749-97-79, 0602/63-99-81, 0600/22-43-36

FORD MONDEO, 1993/94 r., 160 tys. km, 1600 ccm, 16V, benzyna, zielony metalic, sprowadzony w całości, ABS, wspomaganie kier., el. otw. szyby, el. reg. lusterka, szyberdach, 2 poduszki pow., centr. zamek, el. regulowane siedzenia, nowy model, - 15.800 zł. Niemcza, powiat dzierżoniowski, tel. 0691/84-17-07

FORD MONDEO SEDAN GLX, 1994 r., 156 tys. km, 2000 ccm, srebrny metalic, stan idealny, 1.5 roku w kraju, sprowadzony ze Szwajcarii, poduszka pow., ABS, el. regul. lusterka, el. otw. szyby, regul. fotel kierowcy, centr. zamek + alarm i pilot, blokada skrzyni biegów, ogrzewanie tylnej szyby, RO + panel, 135 KM, - 16.900 zł. Lubin, tel. 076/847-21-00

FORD MONDEO, 1994 r., 155 tys. km, 1800 ccm, srebrny metalic, 5-drzwiowy, po remoncie silnika, klimatyzacja, el. reg. lusterka, el. regul. fotel kierowcy, el. otw. szyby, podłokietniki, zadbany, po remoncie pompy wtryskowej, dzielona tylna kanapa, - 16.900 zł. Bogatynia, tel. 075/778-36-26, 0505/65-46-20

FORD MONDEO, 1994 r., 1800 ccm, turbo D, srebrny metalic, - 16.800 zł. Jedlina Zdrój, tel. 074/845-54-55, 0502/50-51-06

FORD MONDEO KOMBI, 1994 r., 1800 ccm, 16V, 115 KM, czerwony, 5-biegowy, inst. gazowa z butlą w miejscu koła zapasowego i komputerem, 2 poduszki pow., centr. zamek, odcięcie zapłonu, garażowany, relingi dachowe, 2 kpl. opon, alum. felgi, wspomaganie kier., ABS, - 16.300 zł. Jelenia Góra, tel. 0502/77-27-85

FORD MONDEO KOMBI, 1994 r., 1800 ccm, TDI, czerwony, kpl. dokumentacja, 2 poduszki pow., ABS, szyberdach, zderzaki w kolorze nadwozia, wspomaganie kier., szyby atermiczne, relingi dachowe, - 18.500 zł. Kłodzko, tel. 074/647-12-26, 0506/92-69-20

FORD MONDEO, 1994 r., 2000 ccm, benzyna, zielony metalic, 5-drzwiowy, ABS, centr. zamek, wspomaganie kier., el. otw. szyby i reg. lusterka, klimatyzacja, kubełkowe fotele, RO, el. regul. fotel kierowcy, - 15.000 zł. Leszno, tel. 0695/21-46-13

FORD MONDEO KOMBI, 1994 r., 135 tys. km, 1600 ccm, srebrny metalic, w kraju od 2001 r., II właściciel, wspomaganie kier., centr. zamek, ABS, el. reg. lusterka, welurowa tapicerka koloru niebieskiego, stan dobry, - 16.000 zł. Leszno, tel. 0695/21-46-13

FORD MONDEO, 1994 r., 1800 ccm, benzyna, bordowy metalic, wspomaganie kier., klimatyzacja, centr. zamek + pilot, zadbany, - 17.000 zł. Leszno, tel. 065/520-88-70, 0609/25-18-32

FORD MONDEO CLX, 1994 r., 170 tys. km, 1800 ccm, TDI, biały, kombi, wspomaganie kier., centr. zamek, 2 poduszki pow., ABS, szyberdach, relingi dachowe, zielone szyby, welurowa tapicerka, stan b. dobry, - 17.000 zł. Lubin, tel. 076/842-42-07, 0604/66-04-56

FORD MONDEO KOMBI, 1994 r., 186 tys. km, 1800 ccm, benzyna, bordowy, welurowa tapicerka, el. otw. szyby, el. reg. lusterka, 2 poduszki pow., - 15.000 zł. Wrocław, tel. 0502/38-88-31

FORD MONDEO KOMBI, 1994/95 r., 1800 ccm, TDI, biały, stan b. dobry, zadbany, el. otw. szyby, roleta bagażnika, wspomaganie kier., ABS, relingi dachowe, - 18.900 zł lub zamienię na inny. Oława, tel. 0506/75-25-85

FORD MONDEO, 1995 r., 142 tys. km, 1800 ccm, 16V, śliwkowy metalic, 2 poduszki pow., ABS, centr. zamek, el. ster. lusterka i szyberdach, serwo, immobilizer, RO Ford, alum. felgi, welurowa tapicerka, roleta bagażnika, relingi dachowe, halogeny, I właściciel w Polsce, kpl. dokumentacja, - 19.500 zł. Dzierżoniów, tel. 074/830-80-70, 0508/28-83-15

FORD MONDEO KOMBI, 1995 r., 196 tys. km, 1800 ccm, benzyna, 16V, granatowy metalic, szyberdach, centr. zamek, ABS, 2 poduszki pow., wspomaganie kier., hak, garażowany, sprowadzony w całości w 2001 r., stan b. dobry, - 19.000 zł. Wrocław, tel. 071/765-79-61, 0602/69-89-88

FORD MONDEO KOMBI, 1995 r., 195 tys. km, 1800 ccm, benzyna, granatowy metalic, centr. zamek, el. reg. lusterka, hak, immobilizer, szyberdach, wspomaganie kier., ABS, 2 poduszki pow., garażowany, stan techn. idealny, - 19.800 zł. Wrocław, tel. 0609/19-06-08

FORD MONDEO, 1995 r., 150 tys. km, 1600 ccm, benzyna, granatowy, alum. felgi, kpl. kół zimowych, ABS, centr. zamek, alarm + pilot, immobilizer, el. reg. lusterka, el. otw. szyby, klimatyzacja, wspomaganie kier., 2 poduszki pow., właściciel niepalący, - 19.000 zł. Głogów, tel. 076/834-79-68, 0503/16-06-68

FORD MONDEO, 1995 r., 1800 ccm, benzyna, srebrny metalic, 5-drzwiowy, pełne wyposażenie oprócz skórzanej tapicerki, klimatyzacja, I właściciel, w kraju od 6 miesięcy, karta pojazdu, książka serwisowa, oryg. lakier i przebieg, bez wypadku, stan idealny, - 19.900 zł. Jelenia Góra, tel. 075/643-22-77

FORD MONDEO, 1995 r., 138 tys. km, 1800 ccm, turbo D, biały, centr. zamek, wspomaganie kier., el. otw. szyby, el. reg. lusterka, welurowa tapicerka, alum. felgi, szyberdach, zadbany, stan b. dobry, - 17.700 zł. Legnica, tel. 0608/32-43-68

FORD MONDEO, 1995 r., 169 tys. km, 1600 ccm, benzyna, 16V, srebrny metalic, centr. zamek, 2 poduszki pow., RO, kpl. opon zimowych, bez wypadku, stan b. dobry, - 18.500 zł. Ostrów Wlkp., tel. 0604/39-31-21

FORD MONDEO KOMBI, 1995 r., 206 tys. km, 1800 ccm, turbo D, granatowy, ABS, centr. zamek, immobilizer, 2 poduszki pow., RO Ford, welurowa tapicerka, alum. felgi, roleta bagażnika, relingi dachowe, zadbany, - 21.000 zł lub zamienię na Forda Escorta turbo diesla, 1998/99 r.. Ostrzeszów, tel. 0607/39-47-87

FORD MONDEO, 1995 r., 110 tys. km, 2000 ccm, 16V, Zetec, srebrny metalic, sprowadzony w całości, wspomaganie kier., ABS, alarm + pilot, welurowa tapicerka, podgrzewane fotele, kpl. opon zimowych, hak, RO, - 16 800 zł lub zamienię na mniejszy. Pakosław, tel. 065/547-85-89, 0604/81-32-18

FORD MONDEO Ghia, 1995 r., 161 tys. km, 1800 ccm, benzyna, 16V, bordowy metalic, klimatyzacja, 2 poduszki pow., reg. kierownica, el. reg. lusterka, fotele i szyby, welurowa tapicerka, w kraju od 2.5 roku, alarm, alum. felgi, I właściciel, stan dobry, - 18.000 zł. Wrocław, tel. 071/341-30-75

FORD MONDEO KOMBI, 1995 r., 80 tys. km, 1800 ccm, 16V, kolor grafitowy, klimatyzacja, instalacja gazowa, automatic, el. reg. lusterka, el. otw. szyby, poduszka powietrzna, alarm, blokada skrzyni biegów, centr. zamek + opony, - 17.300 zł. Wrocław, tel. 071/765-37-43, 0605/40-01-62 po godz. 16

FORD MONDEO KOMBI, 1995 r., 2500 ccm, benzyna, zielony, pełne wyposażenie, sprowadzony z Niemiec, oclony, stan idealny, - 22 500 zł. Zgorzelec, tel. 075/775-15-82, 0501/12-81-79, 0502/25-41-96

FORD MONDEO, 1995/96 r., 80 tys. km, 1600 ccm, 16V, bordowy metalic, I właściciel, kpl. dokumentacja, bez wypadku, welurowa tapicerka, kubełkowe fotele, ABS, 2 poduszki pow., el. reg. lusterka, el. otw. szyby i szyberdach, centr. zamek, wspomaganie kier., stan idealny, - 19.900 zł. Legnica, tel. 076/862-69-12, 0606/38-41-82

FORD MONDEO, 1996 r., 150 tys. km, ciemny metalic, zarejestrowany w Niemczech, ważny przegląd i wszystkie opłaty, - 13.000 zł + opłaty. Wrocław, tel. 0604/48-51-33

FORD MONDEO KOMBI, 1996 r., 170 tys. km, 1800 ccm, benzyna, morski, ABS, klimatyzacja, centr. zamek, 2 poduszki pow., kpl. kół zimowych, welurowa tapicerka, stan b. dobry, - 20.500 zł. Kłodzko, tel. 0601/55-73-94

FORD MONDEO KOMBI, 1996 r., 140 tys. km, 1800 ccm, diesel, zielony metalic, poduszka pow., centr. zamek, alarm + pilot, immobilizer, RO, w kraju od 2 lat, stan b. dobry, - 22.000 zł. Legnica, tel. 0604/78-92-73

FORD MONDEO, 1996 r., 115 tys. km, 1800 ccm, turbo D, czerwony, I właściciel w Polsce, ABS, centr. zamek, pilot, RO, 2 poduszki pow., stan dobry, - 23.000 zł. Mirsk, tel. 075/781-76-48, 0606/49-68-74

FORD MONDEO Ghia KOMBI, 1998 r., 2000 ccm, 16V, perłowozielony, pełne wyposażenie elektr., alum. felgi, klimatyzacja, welurowa tapicerka, ABS, wspomaganie kier., kontrola trakcji, poduszki pow., centr. zamek, RO, kupiony w salonie, kpl. dokumentacja, - 30.500 zł. Brzeg, tel. 0603/26-67-78

FORD MONDEO, 1998 r., 76 tys. km, 1800 ccm, TDI, granatowy metalic, klimatyzacja, alum. felgi, el. otw. szyby, wspomaganie kier., el. regul. fotele, RO, - 33.000 zł., tel. 0693/11-22-25

FORD MONDEO, 1998 r., 112 tys. km, 1600 ccm, czerwień meksykańska, klimatyzacja, ABS, el. otw. szyby, centr. zamek, 2 poduszki pow., el. reg. i podgrzewane fotele, immobilizer, el. reg. lusterka i reg. reflektory, I właściciel, bez wypadku, stan idealny, - 26.500 zł. Jelenia Góra, tel. 075/781-34-33

FORD MONDEO, 1998 r., 123 tys. km, 1800 ccm, benzyna, zielony, klimatyzacja, ABS, alarm, centr. zamek, poduszka pow., kupiony w salonie w Polsce, II właściciel, - 26.900 zł. Jelenia Góra, tel. 0604/68-50-39

FORD MONDEO KOMBI, 1998 r., 114 tys. km, 1800 ccm, 16V, benzyna, granatowy metalic, ABS, klimatyzacja, 2 poduszki pow., wspomaganie kier., centr. zamek, alum. felgi, el. otw. szyby, el. reg. lusterka, I właściciel, immobilizer, - 29.900 zł. Opole, tel. 077/455-63-07

FORD MONDEO, 1998/99 r., 45 tys. km, 1800 ccm, szary metalic, klimatyzacja, ABS, immobilizer, el. otw. szyby, centralny zamek, el. reg. fotele, poduszka pow., - 29.500 zł. Jamnice, powiat kaliski, tel. 062/769-82-15

FORD MONDEO KOMBI, 1998/99 r., 180 tys. km, 1800 ccm, TDI, biały, bez wypadku, stan idealny, I właściciel, karta pojazdu, klimatyzacja, ABS, 2 poduszki pow., skórzana i regul. kierownica, el. otw. szyby, el. reg. i podgrzewane lusterka, przednia szyba ogrzewana, halogeny, roleta bagażnika, RO, relingi dachowe, centr. zamek + pilot, ks. serwisowa - 28.800 lub zamienię na inny. Kępno, tel. 062/782-30-12, 0694/09-10-27

FORD MONDEO KOMBI, 1998/99 r., 130 tys. km, 1800 ccm, benzyna, czerwony, inst. gazowa, kupiony w kraju, wspomaganie, ABS, pod. powietrzna, autoalarm, - 27.500 zł. Nysa, tel. 077/448-28-20, 0604/09-85-84

FORD MONDEO, 1998/99 r., 1800 ccm, TDI, srebrny metalic, relingi dachowe, klimatyzacja, el. otw. szyby i reg. lusterka, hak, szyberdach, - 30.000 zł. Trzebieszowice, tel. 074/868-98-82, 0603/71-85-91

FORD MONDEO KOMBI, 1999 r., 1800 ccm, bordowy metalic, ABS, klimatyzacja, 2 poduszki pow., el. ster. szyby i lusterka, alarm, RO, bez wypadku, stan b. dobry, - 24.500 zł. Opole, tel. 077/438-80-90

FORD MONDEO KOMBI, 1999 r., 215 tys. km, 1800 ccm, benzyna, srebrny metalic, homologacja na ciężarowy, kupiony w salonie, ABS, centr. zamek, el. otw. szyby, klimatyzacja, alarm + pilot, RO + głośniki, poduszka pow., alum. felgi, halogeny, bez wypadku, stan b. dobry, - 29.000 zł. Wrocław, tel. 071/345-78-76, 0600/40-55-95

FORD MONDEO, 1999 r., 215 tys. km, 1800 ccm, 115 KM, srebrny metalic, ABS, centr. zamek, el. otw. szyby, klimatyzacja, RO, poduszka pow., alum. felgi, halogeny, bez wypadku, stan b. dobry, - 29.000 zł. Wrocław, tel. 071/345-71-76

FORD MONDEO, 2000 r., 165 tys. km, 1800 ccm, 16V, granatowy metalic, pełne wyposażenie oprócz skórzanej tapicerki - 4.500 EUR. Bolesławiec, tel. 0601/33-91-15

FORD MONDEO KOMBI, 2001 r., 37 tys. km, 2000 ccm, TDDI, 115 KM bogate wyposażenie, - 56.000 zł. Leszno, tel. 0603/75-21-92

FORD MONDEO, 2001 r., 54 tys. km, 1800 ccm, 16V, benzyna, granatowy, 8 poduszek pow., klimatyzacja, ABS, pełne wyposażenie el. reg., w kraju od roku, halogeny, RO z CD sterowany przy kierownicy, - 52.000 zł. Wrocław, tel. 0507/03-64-60, 071/391-24-48, 071/390-95-41

FORD MONDEO, 2001 r., 1800 ccm, 16V, srebrny metalic, stan b. dobry, - 57.500 zł. Wrocław, tel. 0601/70-50-71

FORD MONDEO Ghia KOMBI, 2001/02 r., 30 tys. km, 2000 ccm, TDCI, srebrny metalic, 8 poduszek pow., wszystkie el. dodatki, IPC, ABS, TCS, RO+CD, tempomat, alum. felgi 16", przednia szyba ogrzewana, komputer, kpl. dokumentacja, stan idealny, - 62.000 zł. Ząbkowice Śląskie, tel. 0693/19-39-35

FORD MONDEO KOMBI, 2002 r., 35 tys. km, 1800 ccm, 16V, czarny metalic, ABS, pełne wyposażenie oprócz skórzanej tapicerki, klimatyzacja, blokada skrzyni biegów, 8 poduszek powietrznych, - 55.000 zł. Oława, tel. 071/303-85-64, 0602/37-59-06

FORD MONDEO KOMBI, 2002/03 r., 22 tys. km, 1800 ccm, Duratec, granatowy metalic, 8 poduszek pow., pełne wyposażenie el., klimatronic, ABS, SRS, podgrzewana przednia szyba, el. reg. fotele, relingi dachowe, stan idealny, - 59.900 zł. Nowa Ruda, tel. 074/872-69-37, 0608/41-36-15, 0502/38-44-95

FORD MONDEO Ghia, 2003 r., 17 tys. km, 2000 ccm, TDCI, 130 KM, grafitowy metalic, pełne wyposażenie oprócz skórzanej tapicerki, - 46.000 zł. Jelenia Góra, tel. 075/643-80-34

FORD MONDEO TURNIER TREND X, 2003 r., 28 tys. km, 2000 ccm, TDCI, perłowoczarny, ABS, IPS, 8 poduszek pow., klimatyzacja, pełne wyposażenie el., RO z CD + pilot, oryg. alarm, halogeny, spoiler, 2 kpl. opon, kpl. dokumentacja, bez wypadku, stan idealny, - 75.000 zł. Wrocław, tel. 071/339-96-67, 0601/73-30-21

FORD ORION, 1984 r., 1600 ccm, benzyna, inst. gaz., metalic, - 4.200 zł. Wałbrzych, tel. 0604/92-85-45

FORD ORION, 1988 r., 1600 ccm, diesel szyberdach, RO, blokada skrzyni biegów, atrakcyjny wygląd, - 6.300 zł. Wrocław, tel. 0608/55-54-17

FORD ORION, 1988 r., 1600 ccm, diesel, czerwony, stan dobry, nowy akumulator, centr. zamek, szyberdach, podłokietnik, dzielona tylna kanapa, RO, alum. felgi 14", opony zimowe, hak holowniczy, - 6.200 zł. Złotoryja, tel. 076/878-52-42

FORD ORION, 1989 r., 1600 ccm, grafitowy metalic, inst. gazowa, automatic, el. otw. szyby, el. reg. lusterka, szyberdach, RO, hak, - 3.000 zł. Parkoszów, tel. 075/736-53-06

FORD ORION, 1989 r., 1800 ccm, diesel, bordowy metalic, sprowadzony w całości, 5-biegowy, welurowa tapicerka, obrotomierz, 4-drzwiowy, RO + głośniki, podłokietnik, regul. wys. mocowania pasów, dzielona tylna kanapa, nowy akumulator, - 6.200 zł. Pleszew, tel. 0603/78-78-18

FORD ORION, 1991 r., 1600 ccm, benzyna, niebieski metalic, katalizator, 4-drzwiowy, szyberdach, centr. zamek, welurowa tapicerka, stan idealny, - 9 300 zł. Bogdaszowice, gm. Kąty Wrocławskie, tel. 0601/74-05-50

FORD ORION, 1991 r., 131 tys. km, 1400 ccm, szary metalic, RO, nowe opony, centr. zamek, - 8.500 zł lub zamienię. Brzeg, tel. 0694/30-62-88

FORD ORION Ghia, 1991 r., 1600 ccm, benzyna, błękitny metalic, kupiony w salonie, immobilizer, centr. zamek, alarm + pilot, el. otw. szyby, welurowa tapicerka, garażowany, szyberdach, - 9.900 zł lub zamienię, możliwe raty. Legnica, tel. 0605/28-37-83

FORD ORION, 1991/92 r., 150 tys. km, 1600 ccm, benzyna, błękitny metalic, w kraju 2 lata, 4-drzwiowy, 5-biegowy, centr. zamek, szyberdach, obrotomierz, welurowa tapicerka, dzielona tylna kanapa, opony zimowe, I właściciel w kraju, karta pojazdu, bez wypadku, kpl. dokumentacja, stan b. dobry, - 9.900 zł. Paczków, tel. 077/431-67-58, 0692/88-63-88

FORD PROBE, 1990 r., 2200 ccm, czerwony, alum. felgi, el. otw. szyby i reg. lusterka, klimatyzacja, tempomat, ospoilerowany, atrakcyjny wygląd, stan b. dobry, - 12.300 zł lub zamienię na tańszy. Nowa Sól, tel. 068/387-99-18, 0504/03-05-16

FORD PROBE, 1991 r., 150 tys. km, 2200 ccm, turbo, czarny metalic, inst. gazowa, alum. felgi, ABS, wersja amerykańska, 3-funkcyjne zawieszenie, stan idealny, - 11.500 zł lub zamienię. Góra, tel. 0601/51-39-33

FORD PROBE, 1992 r., 81 tys. km, 2200 ccm, turbo D alum. felgi, szyberdach, ABS, zadbany, - 13.500 zł lub zamienię. Głuchołazy, tel. 077/439-23-46

FORD PROBE, 1995 r., 100 tys. km, 2000 ccm, benzyna, morski metalic, pełne wyposażenie el., 2 poduszki powietrzne, klimatyzacja, ABS, alum. felgi, sprowadzony w całości, do poprawek blacharskich, po wymianie silnika, - 17.500 zł. Wrocław, tel. 0693/05-02-02, 0601/53-86-41

FORD SCORPIO, 1986 r., 2000 ccm, benzyna, inst. gaz., metalic, ABS, wspomaganie kier., centr. zamek, szyberdach, welurowa tapicerka, alum. felgi, nowy akumulator i chłodnica, opony letnie i zimowe, - 5.200 zł. Głuchołazy, tel. 0602/65-65-47

FORD SCORPIO Ghia, 1986 r., 2500 ccm, diesel, biały, ABS, wspomaganie kier., el. reg. lusterka, el. otw. szyby, reg. kierownica, hak, centr. zamek, szyberdach, 5-biegowy, garażowany, zadbany, - 7.200 zł. Potoczek, powiat głogowski, tel. 076/831-22-93

FORD SCORPIO, 1986 r., 2000 ccm, benzyna, inst. gaz. ABS, - 4.300 zł. Poznań, tel. 061/825-74-03, 0508/35-35-74

FORD SCORPIO, 1987 r., 2000 ccm, EFi, inst. gaz., jasnobrązowy metalic, silnik z 1990 r., nowy akumulator (gwarancja), el. otw. szyby, centr. zamek, opony zimowe, po wymianie filtrów, płynów i skrzyni biegów, ABS, wspomaganie kier., - 6.700 zł. Chmieleń, powiat lwówecki, tel. 075/783-92-58, 0691/83-92-58

FORD SCORPIO, 1987 r., 2000 ccm, benzyna, inst. gaz., niebieski, ABS, hak holowniczy, el. regul. fotele, przegląd do 08.12.2004 r., - 5.500 zł. Jelenia Góra, tel. 075/764-98-01

FORD SCORPIO, 1987 r., 134 tys. km, 1800 ccm, benzyna, inst. gaz., biały, ABS, centr. zamek, el. otw. szyby, hak, pokrowce, szyberdach, ważny przegląd i OC, dużo nowych części, - 7 200 zł lub zamienię na busa, Forda Transit. Lubsko, powiat żarski, tel. 0502/13-06-96

FORD SCORPIO, 1987 r., 200 tys. km, 1800 ccm, benzyna, bordowy, hatchback, stan dobry, w ciągłej eksploatacji, szyberdach, ABS, reg. kierownica i pasy, RO + 6 głośników, 4 nowe opony zimowe, inst. gazowa, hak na gwarancji + dodatkowe części zamienne, - 4.800 zł. Świdnica, tel. 0607/49-26-06

FORD SCORPIO Ghia, 1987/94 r., 10 tys. km, 2000 ccm, benzyna, inst. gaz., zielony, po remoncie kapitalnym, pełne wyposażenie oprócz skórzanej tapicerki, stan b. dobry, hak, - 9.000 zł. Leszno, tel. 0600/53-65-45

FORD SCORPIO, 1988 r., 2500 ccm, diesel, brązowy metalic, el. otw. szyby, ABS, szyberdach, - 7.000 zł lub zamienię na busa. Lubań, tel. 0507/31-14-68

FORD SCORPIO, 1988 r., 178 tys. km, 2000 ccm, EFI centr. zamek, szyberdach, el. reg. lusterka podgrzewane, pełne wyposażenie elektryczne, welurowa tapicerka, automatic, - 5.200 zł. Wrocław, tel. 0507/14-52-05

FORD SCORPIO, 1988 r., 2400 ccm, benzyna, wiśniowy, automatic, pełne wyposażenie oprócz skórzanej tapicerki, - 7.500 zł. Zagrodno, tel. 076/877-40-12

FORD SCORPIO HB, 1989 r., 2000 ccm, DOHC, kolor - kość słoniowa, stan b. dobry, stan silnika b. dobry, ważny przegląd i OC, szyberdach, centr. zamek, - 7.000 zł. Trzebnica, tel. 071/312-30-74, 0502/58-98-55, 0502/58-98-56

FORD SCORPIO, 1989 r., 2900 ccm, benzyna, inst. gaz., złoty metalic, el. otw. szyby i reg. fotele, klimatyzacja, tempomat, centr. zamek, szyberdach, ABS, RO, - 9.000 zł. Ziębice, tel. 0600/11-33-99

FORD SCORPIO, 1990 r., 2000 ccm, 16V, DOHC, EFI, 150 KM, wiśniowy, ABS, el. ster. szyby i lusterka, podgrzewana tylna i przednia szyba, szyberdach, alarm, centralny zamek, RO, welurowa tapicerka, halogeny, aluminiowe felgi, nowe opony, atrakcyjny wygląd - 12.000 zł lub zamienię na ciągnik Białoruś MTZ. Wałbrzych, tel. 0601/75-59-73, 074/880-51-85

FORD SCORPIO, 1990/97 r., 2000 ccm, benzyna, niebieski, inst. gazowa, stan dobry, - 8.500 zł. Wrocław, tel. 0501/80-46-74

FORD SCORPIO, 1991 r., 200 tys. km, 2400 ccm, V6, inst. gaz., srebrny metalic, RO, szyberdach, ABS, alarm + pilot, Mul-T-Lock, centr. zamek, el. otw. szyby, el. reg. lusterka, wspomaganie kier., alum. felgi, sprowadzony w całości, kpl. dokumentacja, - 8.900 zł lub zamienię. Dobroszyce, tel. 071/314-86-44, 0607/65-78-49

FORD SCORPIO, 1991 r., 2500 ccm, turbo D, srebrny metalic, alum. felgi, spoiler, halogeny dalekosiężne, RM Pioneer, bogate wyposażenie, stan techn. b. dobry, - 10.000 zł lub zamienię na vana lub samochód terenowy z dopłatą. Jelenia Góra, tel. 0501/54-50-81

FORD SCORPIO SEDAN, 1991 r., 2000 ccm, benzyna, granatowy metalic, stan dobry, - 8.400 zł lub zamienię na tańszy, z dopłatą. Lwówek Śląski, tel. 0601/38-19-23

FORD SCORPIO SEDAN, 1991 r., 181 tys. km, 2900 ccm, benzyna, śliwkowy, el. otw. szyby i reg. lusterka, ABS, wspomaganie kier., centr. zamek, tempomat, el. otw. szyberdach, - 7.900 zł. Sulechów, tel. 0691/01-51-32

AUTOALARMY
ALARMY od 290,-
BLOKADY od 360,-
CAR-AUDIO sprzęt, montaż, zabudowy
ZESTAWY GŁOŚNOMÓWIĄCE NOKIA
KONSOLE POD TEL. KOMÓRKOWE
CENTRALNE ZAMKI - IMMOBILISERY
BLOKADY SKRZYNI BIEGÓW - GŁOŚNIKI
RADIOODTWARZACZE - SZYBY ELEKTRYCZNE
MONTAŻ, SERWIS, SPRZEDAŻ
OP074636
ANDREX WROCŁAW
UL. PACZKOWSKA 26
TEL. (071) 333-49-43
TEL. (071) 333-49-47

FORD SCORPIO Ghia SEDAN, 1992 r., 165 tys. km, 2000 ccm, DOHC, ciemnozielony, inst. gazowa, pełne wyposażenie, wspomaganie kier., centr. zamek, ABS, el. otw. szyby i reg. lusterka i szyberdach, komputer, klimatyzacja, welurowa tapicerka, stan b. dobry, szeroka listwa, - 13.200 zł. Słubice, tel. 095/758-41-12, 0504/76-30-89

FORD SCORPIO, 1994 r., 180 tys. km, 2200 ccm, DOHC, granatowy metalic, klimatyzacja, ABS, el. otw. szyby oraz reg. i podgrzewane fotele, centr. zamek. alarm, tempomat, skórzana tapicerka, - 18.900 zł. Chełmsko Śl., gm. Kamienna Góra, tel. 075/744-78-84, 075/744-68-45, 0694/75-52-71

FORD SCORPIO, 1994 r., 88 tys. km, 1998 ccm, benzyna, inst. gaz., niebieski metalic, skórzana tapicerka, drewniane wykończenia, klimatyzacja, szyberdach, tempomat, ABS, immobilizer, alum. felgi, el. otw. szyby, el. i podgrzewane fotele, RO + 6 głośników, halogeny, komputer, atrakcyjny wygląd, - 21.500 zł. Krotoszyn, tel. 062/722-97-44, 0607/94-08-66

FORD SCORPIO II SEDAN, 1994/95 r., 210 tys. km, 2000 ccm, 16V, perłowozielony, 140 KM, poduszka pow., ABS, RO, hak, nowa inst. gazowa na gwarancji, komputer, klimatronic, alarm, centr. zamek, pełne wyposażenie elektryczne, alum. felgi, drewniane wykończenia, wspomaganie kier., immobilizer, kpl. dokumentacja, zadbany, - 23.500 zł. Legnica, tel. 076/854-04-59, 0501/58-87-27

FORD SCORPIO II, 1994/95 r., 79 tys. km, 2000 ccm, DOHC, 16V, morski metalic, wspomaganie kier., ABS, EBD, komputer, nowy model, 130 KM, RM, kupiony w salonie, el. reg. lusterka i szyberdach, regulowana kierownica oraz pasy i siedzenia, poduszki pow., serwisowany, alarm + pilot, centr. zamek, - 23.000 zł lub zamienię. Wrocław, tel. 071/349-19-44, 0603/68-31-47

FORD SCORPIO KOMBI, 1997 r., 2300 ccm, benzyna, inst. gaz., srebrny, relingi dachowe, hak, wspomaganie kier., centr. zamek, szyberdach otw. el., el. reg. lusterka, el. otw. szyby, RO, CD, alum. felgi, - 26.500 zł., tel. 0501/31-02-46, 0505/47-42-03

FORD SCORPIO, 1998 r., 2500 ccm, turbo D limuzyna, komfortowe wyposażenie, - 36.000 zł. Końska Wieś, powiat kaliski, tel. 0602/19-78-77

FORD SIERRA, 1982 r., 190 tys. km, 1600 ccm, benzyna, inst. gaz., beżowy, po remoncie silnika, nowy akumulator, - 3.500 zł lub zamienię. Żagań, tel. 0695/45-78-58

FORD SIERRA KOMBI, 1983 r., 2300 ccm, diesel, żółty, stan dobry, po remoncie silnika i blacharki, przyciemnione szyby, plastiki na progach, alum. felgi, - 4.500 zł lub zamienię na BMW 520i. Lwówek Śl., tel. 0607/77-41-77

FORD SIERRA KOMBI, 1983 r., benzyna, inst. gaz., - 2.500 zł lub zamienię na Poloneza albo Mercedesa. Niemcza, tel. 074/837-64-30, 0504/68-51-84

FORD SIERRA, 1983 r., 1600 ccm, OHC, czerwono-czarny, stan idealny, dużo nowych części, hak, alum. felgi, RO + głośniki, zabezpieczenia przed kradzieżą, po wymianie oleju i płynów, nowy akumulator, - 2.600 zł. Wałbrzych, tel. 0693/64-18-98

FORD SIERRA, 1984/85 r., 1600 ccm, benzyna, inst. gaz., pomarańczowy, nowy akumulator, po remoncie ukł. hamulcowego i zawieszenia, dodatkowe światło „stop", welurowa tapicerka, zadbane wnętrze, stan opon i ogólny dobry, techn. sprawny, ważny przegląd i OC, - 2.400 zł lub zamienię na Fiata 126p albo na Poloneza. Wrocław, tel. 0606/59-43-09

FORD SIERRA, 1985 r., 1600 ccm, srebrny metalic, po remoncie kapitalnym, 5-biegowy, instalacja gazowa, - 4.300 zł. Kłodzko, tel. 074/868-53-87

FORD SIERRA, 1985 r., 2300 ccm, diesel, czerwony, 5-drzwiowy, 5-biegowy, hak, szyberdach, - 2.700 zł. Gostyń, tel. 0603/10-71-40

FORD SIERRA, 1985 r., 2300 ccm, turbo benzyna, niebieski, - 5.500 zł. Jelenia Góra, tel. 075/767-39-71, 0694/55-92-27

FORD SIERRA, 1985 r., 1600 ccm, czarny, zderzaki i lusterka w kolorze nadwozia, - 4.000 zł lub zamienię. Kalisz, tel. 0605/31-08-24

FORD SIERRA KOMBI, 1985 r., 2300 ccm, diesel, niebieski metalic, po remoncie silnika, - 3.500 zł. Kędzierzyn-Koźle, tel. 0604/75-17-88

FORD SIERRA KOMBI, 1985 r., 1600 ccm, benzyna, srebrny metalic, instalacja gazowa, 5-biegowy, - 4.300 zł. Krosnowice, tel. 074/868-53-87

FORD SIERRA, 1985 r., 2300 ccm, diesel, biały, welurowa tapicerka, RO, 5-drzwiowy, wspomaganie kier., po remoncie silnika, - 2.400 zł. Ząbkowice Śląskie, tel. 074/815-81-27

FORD SIERRA, 1986 r., 1800 ccm, benzyna, szary metalic, 5-drzwiowy, oryginalny lakier, szyberdach, nowy akumulator, alum. felgi, zadbany, - 3.500 zł lub zamienię na motocykl. Kluczbork, tel. 0506/90-79-77

FORD SIERRA KOMBI, 1986 r., 2300 ccm, diesel, niebieski, centr. zamek, alum. felgi, szyberdach, kpl. dokumentacja, sprowadzony w całości, - 3.500 zł. Krotoszyn, tel. 0691/20-08-88

FORD SIERRA, 1986 r., 2300 ccm, diesel, złoty metalic, 5-drzwiowy, 5-biegowy, centr. zamek, welurowa tapicerka, po remoncie silnika i blacharki, garażowany, - 3.900 zł. Środa Śląska, tel. 0604/43-87-14 po godz. 17

FORD SIERRA SKŁADAK, 1987/93 r., 140 tys. km, 1800 ccm, diesel, biały, 5-drzwiowy, 5-biegowy, szyberdach, nowe opony zimowe, stan podzespołów dobry, podłoga bez korozji, ważny przegląd i OC do 12.2004 r., - 4.500 zł. Lubin, tel. 0607/81-27-17

FORD SIERRA SEDAN, 1988 r., 2000 ccm, wtrysk, śliwkowy metalic, stan silnika i blacharki b. dobry, sprowadzony w całości, 5-biegowy, RO + głośniki, pokrowce, zadbany, bez korozji, nowe paski, filtry i oleje, ważny przegląd i OC, stan techn. b. dobry, - 6.200 zł. Wrocław, tel. 0507/04-95-97

FORD SIERRA, 1988/95 r., 1800 ccm, benzyna, szary, 4-drzwiowy, szyberdach, opłacony, zarejestrowany, bez korozji, przód od Scorpio, stan b. dobry, - 4.300 zł. Wrocław, tel. 071/330-58-47, 0609/80-79-17

FORD SIERRA, 1988/96 r., 92 tys. km, 1800 ccm, niebieski, alum. felgi, szyberdach, zabezp. przed kradzieżą, nowy akumulator (gwarancja), po wymianie świec, przewodów wysokiego napięcia, oleju, pasków i filtrów, - 5.500 zł lub zamienię na diesela, do 8.000 zł. Lubin, tel. 0607/57-49-95

FORD SIERRA, 1989 r., 1800 ccm, benzyna, srebrny metalic, centr. zamek, szyberdach, 5-biegowy, spoiler ze światłem „stop", obrotomierz, stan b. dobry, - 5.000 zł. Legnica, tel. 0693/16-33-65

FORD SIERRA KOMBI, 1989/90 r., 2000 ccm, DOHC, jasnoniebieski metalic, wspomaganie kier., centr. zamek, szyberdach, relingi dachowe, stan b. dobry, - 2.500 zł. Legnica, tel. 076/722-68-20 po godz. 19

FORD SIERRA KOMBI, 1990 r., 1800 ccm, turbo D, czerwony, centralny zamek, wspomaganie kier., relingi dachowe, roleta, stan dobry, - 7.600 zł. Nowa Sól, tel. 068/388-60-18, 0507/15-90-74

FORD SIERRA KOMBI, 1990 r., 2300 ccm, diesel, biały, - 5.800 zł. Ostrzeszów, tel. 062/730-11-49, 0691/17-92-94

FORD SIERRA SEDAN, 1990 r., 2000 ccm, 16V, DOHC, niebieski metalic, centr. zamek, alum. felgi, hak, szyberdach, na zachodnich tablicach - 600 EUR. Szczecin, tel. 0696/09-48-45

FORD SIERRA, 1990 r., 2000 ccm, czarny, 5-drzwiowy, oryg. lakier, stan idealny, - 9 500 zł. Wałbrzych, tel. 074/665-44-55, 0505/05-15-09

FORD SIERRA KOMBI, 1990 r., 2300 ccm, diesel, niebieski metalic, po remoncie blacharki i silnika, przegląd do 04.2004 r., - 7.600 zł. Żelazno, tel. 074/868-99-79

FORD SIERRA KOMBI, 1991 r., 131 tys. km, 1800 ccm, turbo D, wiśniowy metalic, szyberdach, reg. kierownica, centr. zamek, nowe opony zimowe, w kraju od 2 lat, bez korozji, stan b. dobry, - 9.300 zł lub zamienię na Audi 100, VW Golfa, Passata, w tej cenie. Bolesławiec, tel. 0604/77-26-61

FORD SIERRA, 1991 r., 130 tys. km, 2000 ccm, wiśniowy metalic, tydzień w kraju, na zachodnich tablicach, - 2.200 zł. Miłkowice, tel. 076/887-17-89

FORD SIERRA, 1991 r., 2000 ccm, biały, katalizator, 4-drzwiowy, szyberdach, dzielona tylna kanapa, serwo, centr. zamek - 500 EUR. Niemcy, tel. 0049/17-87-51-92-28

FORD SIERRA SEDAN, 1991 r., 2000 ccm, DOHC el. otw. szyby, wspomaganie kier., centr. zamek, inst. gazowa, - 8.000 zł. Smardy Górne, powiat kluczborski, tel. 077/413-70-06

FORD SIERRA KOMBI, 1991 r., 1600 ccm, monowtrysk, wiśniowy, centr. zamek, ABS, relingi dachowe, hak, po wymianie płynów, olejów, klocków, w ciągłej eksploatacji, - 6.300 zł. Sobótka, tel. 071/390-33-42

FORD SIERRA, 1991 r., 185 tys. km, 2000 ccm, DOHC, wiśniowy, 4x4, 4-drzwiowy, szyberdach, wspomaganie kier., centralny zamek, napędy sprawne, zadbany, garażowany, stan idealny, nadaje się w góry, - 8.950 zł lub zamienię na inny. Strzegom, powiat świdnicki, tel. 0607/62-01-09

FORD SIERRA, 1991 r., 125 tys. km, 2000 ccm, DOHC, benzyna, bordowy, automatic, inst. gazowa na gwarancji, el. reg. szyby, szyberdach, welurowa tapicerka, stan b. dobry, - 7.800 zł. Trzebnica, tel. 071/387-21-68, 0602/86-25-51

FORD SIERRA KOMBI, 1991 r., 100 tys. km, 2000 ccm, DOHC, wiśniowy, po remoncie, stan dobry, - 9.000 zł. Wrocław, tel. 071/343-64-52

FORD SIERRA GT SEDAN, 1992 r., 2000 ccm, DOHC, czarny metalic, instalacja gazowa, sprowadzony w całości, od 2000 r. w Polsce, welurowa tapicerka, dzielona tylna kanapa, podłokietnik, szyberdach, felgi aluminiowe 15" od Forda Focusa RC, nowe amortyzatory, sportowy grill, atrakcyjny wygląd, - 10.000 zł. Bolesławiec, tel. 075/734-27-28, 0506/74-89-38

FORD SIERRA SEDAN, 1992 r., 1600 ccm, benzyna, inst. gaz., niebieski, - 8.000 zł. Bolesławiec, tel. 0602/17-84-45

FORD SIERRA KOMBI, 1992 r., 170 tys. km, 2000 ccm, benzyna, czerwony, wspomaganie kier., ABS, centralny zamek, szyberdach, relingi dachowe, roleta, inst. gazowa z butlą w miejscu koła zapasowego, - 11.900 zł, możliwe raty lub zamiana. Paczków, tel. 077/431-78-00

FORD SIERRA, 1992 r., 2000 ccm, DOHC, srebrny metalic, inst. gazowa, RO z CD, szyberdach, wspomaganie kier., zadbany, stan b. dobry, - 8.900 zł. Wrocław, tel. 0692/86-02-99

FORD SIERRA KOMBI, SKŁADAK, 1995 r., 2300 ccm, diesel, srebrny, relingi dachowe, centr. zamek, alum. felgi, 5-biegowy, stan b. dobry, - 3.000 zł. Wrocław, tel. 0608/81-71-25

FORD TAURUS, 1989 r., 93 tys. km, 3000 ccm, V6, granatowy, klimatyzacja, tempomat, el. reg. lusterka, hak, stan b. dobry, - 5 500 zł. Brzeg Dolny, tel. 071/319-50-39 do godz. 14, 0508/19-08-70

FORD TAURUS, 1993/94 r., 3000 ccm, benzyna, V6, szary metalic, przebieg 125 tys. mil, el. otw. szyby, el. reg. lusterka, centr. zamek, klimatyzacja, nowe opony, jasna tapicerka, stan b. dobry, - 18.500 zł lub zamienię na tańszy. Wrocław, tel. 071/783-04-95, 0502/25-85-46

HONDA

- **AUTO-MARPO CZĘŚCI DO AUT JAPOŃSKICH. Szeroki wybór części nowych i używanych, realizacja zamówień indywidualnych, sprzedaż wysyłkowa.. Wrocław, tel. 071/324-28-74 (nowe), 071/326-91-43 (używane) w g. 9-17 W01147093**

HONDA ACCORD, 1983 r., 1600 ccm, benzyna, czerwony, 5-drzwiowy, 5-biegowy, stan dobry, - 1 600 zł. Świeradów Zdrój, tel. 0607/26-56-21

HONDA ACCORD, 1984/85 r., 1600 ccm, benzyna do małych poprawek mechanicznych, - 1.500 zł. Świebodzice, tel. 0606/70-82-96

HONDA ACCORD, 1985 r., 180 tys. km, 1800 ccm, benzyna, czarny metalic, 5-drzwiowy, el. otw. szyby, szyberdach, wspomaganie, ABS, RO, antena wysuwana, stan silnika bardzo dobry, hak, do poprawek blacharskich, - 1.600 zł. Łomnica, tel. 075/713-00-83, 0603/74-98-29

HONDA ACCORD, 1989 r., 2000 ccm, 16V + inst. gazowa, biały, el. otw. szyberdach i szyby, centr. zamek, wspomaganie kier., ABS, - 8.500 zł. Kalisz, tel. 0504/03-09-86

HONDA ACCORD, 1991/92 r., 170 tys. km, 2000 ccm, 16V, benzyna, srebrny metalic, sprowadzony w całości, ABS, el. otw. szyby i szyberdach, el. reg. lusterka, el. reg. reflektory, wspomaganie kier., centr. zamek, po wymianie wszystkich pasków, - 11.500 zł. Dalborowice, powiat oleśnicki, tel. 062/785-94-95, 0604/27-78-61

HONDA ACCORD, 1994 r., 180 tys. km, 2000 ccm, benzyna, 16V, bordowy metalic, pełne wyposażenie oprócz skórzanej tapicerki, kupiony w salonie, serwisowany, - 21.800 zł. Polkowice, tel. 0501/07-54-83

CZĘŚCI
silnikowe OP040005
do aut japońskich
Wrocław ul. Nasypowa 24
tel. 793-00-85, serwis 793-00-87

HONDA ACCORD, 1995 r., 55 tys. km, 1800 ccm, benzyna, zielony metalic, ABS, wszystkie el. dodatki, - 20.000 zł. Ostrzeszów, tel. 0604/07-24-33

HONDA ACCORD, 1995 r., 165 tys. km, 2000 ccm, benzyna, 16V, srebrny metalic, pełne wyposażenie oprócz skórzanej tapicerki + kpl. opon letnich i oryg. bagażnik rowerowy, - 23.500 zł. Wrocław, tel. 0698/63-30-22

HONDA ACCORD, 1997/98 r., 150 tys. km, 1800 ccm, benzyna, inst. gaz., zielony, pełne wyposażenie oprócz skórzanej tapicerki, alarm + pilot, RO, stan b. dobry, - 31.000 zł. Chróścina, powiat górowski, tel. 0605/55-61-20

HONDA ACCORD KOMBI, 1997/98 r., 105 tys. km, 2200 ccm, wtrysk, wiśniowy metalic, wszystkie el. dodatki, szyberdach, klimatyzacja, ABS, SRS, RO, centr. zamek, alum. felgi, roleta bagażnika, dzielone tylne siedzenia, welurowa tapicerka, po wymianie rozrządu i oleju, karta pojazdu, stan b. dobry, - 33.900 zł lub zamienię, może być droższy. Rawicz, tel. 065/546-49-51 po godz. 18, 0505/12-05-78

HONDA ACCORD, 1998 r., 60 tys. km, 2300 ccm, benzyna, inst. gaz., srebrny metalic, klimatyzacja, 2 poduszki powietrzne, centralny zamek, ABS, wspomaganie, welurowa tapicerka, RO, - 43.000 zł. Jelenia Góra, tel. 075/641-40-51, 075/641-94-43

HONDA ACCORD, 1999 r., 97 tys. km, 1800 ccm, 16V, czarny metalic, 2 pod. powietrzne, ABS, el. reg. lusterka, el. otw. szyby, wspomaganie, alarm + pilot, bez wypadku, radio, dodatkowe oryginalne akcesoria, stan b. dobry, - 39.500 zł. Wrocław, tel. 0693/31-84-44

HONDA ACCORD, 1999/00 r., 120 tys. km, 1800 ccm, benzyna, 16V, granatowy, inst. gazowa, klimatyzacja, ABS, wspomaganie kier., 2 poduszki pow., oryg. RO, el. otw. szyby, el. reg. lusterka, alum. felgi, kupiony w salonie, serwisowany, bez wypadku, - 39.500 zł. Wałbrzych, tel. 074/847-11-22

CZĘŚCI DO AUT
JAPOŃSKICH
KOREAŃSKICH
(OŚWIETLENIE BLACHARKA)
Wrocław, ul. Poświęcka 55
tel/fax. 325-60-88, 0506-066-460
www.autokam.pl OP040413

HONDA ACCORD SEDAN, 2000 r., 56 tys. km, 2000 ccm, diesel 106 KM, srebrny, pełne wyposażenie bez skórzanej tapicerki, - 48.000 zł. Głogów, tel. 0607/93-29-09 (zdjęcia do tej oferty można zobaczyć w internecie pod numerem - A01603 http://wkz.autogielda.com.pl)

HONDA ACCORD ES, 2002 r., 30 tys. km, 1800 ccm, srebrny metalic, 4 x SRS, klimatronic, ABS, EBD, szyberdach, pełne wyposażenie elektryczne, tempomat, alum. felgi, halogeny, radio „Bose", 5-drzwiowy, stan idealny, kpl. dokumentacja, - 63.000 zł. Oleśnica, tel. 0505/07-24-12

HONDA CIVIC, 1987/90 r., 1300 ccm, benzyna, inst. gaz., czerwony, nowa instalacja gazowa, butla w miejscu koła zapasowego, ekonomiczny, alum. felgi Borbet 15", sportowy układ wydechowy, przegląd do 01.2005 roku, opony zimowe 2 sztuki, - 6.300 zł. Jelenia Góra, tel. 0602/81-34-29

HONDA CIVIC, 1989 r., 200 tys. km, 1500 ccm, 16V, benzyna, żółty, 5-biegowy, tylne szyby uchylane, nowy lakier, zadbany, - 8.000 zł. Kamienna Góra, tel. 075/746-12-26, 0693/86-48-15

HONDA CIVIC, 1990 r., 1600 ccm, 16V, 110 KM, czarny, 3-drzwiowy, el. otw. szyberdach, el. reg. reflektory, ciemne szyby, stan b. dobry, 4 głośniki, nowe filtrym płyny i oleje, kpl. dokumentacja, - 7 600 zł. Legnica, tel. 0605/19-01-64

HONDA CIVIC, 1991 r., 156 tys. km, 1400 ccm, wtrysk, 16V, czerwony, I rej. w 1992 r., sprowadzony z Belgii, kpl. dokumentacja + odprawa celna, opony zimowe, szyberdach, nowy akumulator, stan idealny, 3-drzwiowy, 5-biegowy, - 8.100 zł., tel. 0603/23-87-32

HONDA CIVIC, 1992 r., 200 tys. km, 1500 ccm, niebieski metalic, centralny zamek + pilot, aluminiowe felgi 15", - 12.500 zł. Bolków, tel. 075/741-37-01

HONDA CIVIC SEDAN, 1992 r., 160 tys. km, 1500 ccm, niebieski metalic, - 14.000 zł. Wrocław, tel. 0692/53-19-45

HONDA CIVIC, 1993 r., 150 tys. km, 1300 ccm, 16V, szary metalic, stan b. dobry, RO, el. reg. reflektory, bez wypadku, garażowany, - 12.500 zł. Paczków, tel. 077/431-62-38, 0604/12-31-13

HONDA CIVIC SEDAN, 1993 r., 145 tys. km, 1493 ccm, niebieski metalic, alarm, centralny zamek, wspomaganie kier., RO, szyberdach, stan techn. b. dobry, - 14.800 zł, możliwe raty. Żary, tel. 0694/88-12-66

HONDA CIVIC, 1993 r., 105 tys. km automatic, szyberdach, bez wypadku, pełne wyposażenie elektryczne, kupiony w salonie w kraju, - 19.500 zł. Rawicz, tel. 065/545-46-02 do godz. 16

HONDA CIVIC, 1995 r., 167 tys. km, 1500 ccm, 16V, perłowoczarny, el. otw. szyby, el. reg. lusterka i szyberdach, wspomaganie kier., centr. zamek, alarm, po tuningu, atrakcyjny wygląd, garażowany, stan b. dobry, - 17.500 zł. Koźmin Wlkp., tel. 062/721-08-90, 0506/60-41-55

HONDA CIVIC, 1995 r., 1400 ccm, 16V nowy model, kupiony w salonie, wspomaganie kier., centralny zamek, alarm, el. otw. szyby, immobilizer, alum. felgi, spoiler, reg. kierownica, - 21.900 zł, możliwe raty przez komis lub zamiana na inny. Lubin, tel. 076/844-28-90, 0601/15-92-65, 0502/58-37-79

HONDA CIVIC, 1995 r., 108 tys. km, 1400 ccm, benzyna, czerwony, centr. zamek, alarm + pilot, alum. felgi, II właściciel, immobilizer, nowy akumulator (gwarancja), kpl. kół zimowych, zadbany, - 18.900 zł. Opole, tel. 0605/05-87-00

HONDA CIVIC, 1996 r., 146 tys. km, 1400 ccm, benzyna, wtrysk, bordowy metalic, wspomaganie kier., centr. zamek, el. ster. szyby i lusterka, RO, Mul-T-Lock, kupiony w salonie, serwisowany, I właściciel, książka serwisowa, - 23.900 zł. Opole, tel. 077/455-63-07

HONDA CIVIC, 1996 r., 120 tys. km, 1400 ccm, 16V, bordowy metalic, kupiony w salonie, 5-drzwiowy, I właściciel, bez wypadku, garażowany, faktura zakupu, książka serwisowa, wspomaganie kier., el. reg. lusterka, el. otw. szyby, centr. zamek, alarm + pilot, RO Sony, welurowa tapicerka, zadbany, stan b. dobry, 2 kpl. opon, - 24.500 zł. Wrocław, tel. 071/328-94-63

HONDA CIVIC, 1996 r., 1400 ccm, 16V, granatowy metalic, 5-drzwiowy, el. reg. lusterka, el. otw. szyby, wspomaganie kierownicy, radioodtwarzacz, bez wypadku. kupiony w salonie, - 19.900 zł. Wrocław, tel. 0693/31-84-44

HONDA CIVIC SEDAN, 1997 r., 70 tys. km, 1400 ccm, 16V, bordowy metalic. pełne wyposażenie oprócz skórzanej tapicerki, stan b. dobry, - 26.700 zł. Jawor, tel. 0504/00-18-30

HONDA CIVIC, 1997 r., 1400 ccm, ciemnozielony metalic, el. otw. szyby, 2 poduszki pow., ABS, wspomaganie kier., alarm + pilot, centralny zamek, alum. felgi, kpl. dokumentacja, stan b. dobry, - 25.500 zł. Zielona Góra, tel. 0507/72-67-26

HONDA CIVIC SEDAN, 1997 r., 1400 ccm, 16V, zielony, kupiony w salonie, zadbany, - 25.000 zł. Leszno, tel. 065/520-88-70, 0609/25-18-32

HONDA CIVIC, 1997 r., 85 tys. km, 1600 ccm, 16V, bordowy metalic, wspomaganie kier., ABS, centr. zamek, el. otw. szyby, el. reg. lusterka i szyberdach, klimatyzacja, drewniane wykończenia, alum. felgi, welurowa tapicerka, immobilizer, karta pojazdu, automatic, 2 poduszki pow., - 25.000 zł. Wrocław, tel. 071/341-40-77, 071/330-19-29 do godz. 9, 0608/84-46-03

HONDA CIVIC, 1997/98 r., 68 tys. km, 1400 ccm, 16V, burgundowy metalic, I właściciel, kupiony w salonie, serwisowany, 2 poduszki pow., wspomaganie kier., el. otw. szyby i reg. lusterka, welurowa tapicerka, 5-drzwiowy, RO Sony, stan b. dobry, - 27.300 zł. Paczków, powiat nyski, tel. 077/431-67-73, 0604/77-15-95

HONDA CIVIC KOMBI, 1998 r., 120 tys. km, 1400 ccm, benzyna, srebrny metalic, auto z salonu, I właściciel, bez wypadku, stan idealny, - 27.000 zł. Wrocław, tel. 071/351-39-69, 0603/70-71-03 (zdjęcia do tej oferty można zobaczyć w internecie pod numerem - A01605 http://wkz.autogielda.com.pl)

HONDA CIVIC, 1998 r., 115 tys. km, 1400 ccm, 16V, perłowoczerwony, ABS, klimatyzacja, 2 poduszki pow., el. otw.

szyby, el. reg. lusterka, regulowana kierownica, kpl. kół zimowych, RO + głośniki, - 26.000 zł. Jawor, tel. 0600/23-98-68

HONDA CIVIC, 1998/99 r., 68 tys. km, 1400 ccm, srebrny metalic, kupiony w salonie, 2 poduszki pow., wspomaganie, centr. zamek, el. otw. szyby, stan idealny, - 29.800 zł. ., tel. 0607/09-69-17

HONDA CIVIC, 1998/99 r., 86 tys. km, 1400 ccm, 16V, srebrny metalic, klimatyzacja, 2 poduszki pow., pełne wyposażenie el., kupiony w salonie, serwisowany, RO z CD, podłokietnik, welurowa tapicerka, stan b. dobry, - 29.500 zł. Sobótka, tel. 0505/15-55-96

- **HONDA CIVIC, 1999 r., 1400 ccm, benzyna 5-drzwiowy, ABS, klimatyzacja, centr. zamek, - 35.000 zł brutto., tel. 071/312-12-83, 071/312-08-81 W01002704**

HONDA CIVIC SEDAN, 1999 r., 55 tys. km, 1400 ccm, benzyna, 16V, srebrny metalic, kupiony w salonie, serwisowany, I właściciel, bez wypadku, 2 poduszki pow., ABS, el. otw. szyby przednie i tylne, el. reg. lusterka, centr. zamek, wspomaganie kier., RO Sony, 2 opony zimowe, welurowa tapicerka, - 31 000 zł. Wrocław, tel. 0601/77-81-73

HONDA CIVIC, 1999 r., 85 tys. km, 1400 ccm, 16V, zielony metalic, 4-drzwiowy, ABS, 2 pod. powietrzne, el. reg. lusterka, el. otw. szyby, wspomaganie, klimatyzacja, alarm + pilot, radio, bez wypadku, - 34.500 zł. Wrocław, tel. 0601/70-65-02

HONDA CONCERTO, 1993/94 r., 160 tys. km, 1600 ccm, benzyna, 16V, grafitowy, wspomaganie kier., el. reg. lusterka, el. otw. szyby, szyberdach, welurowa tapicerka, kpl. opon letnich, nowe zawieszenia, układ hamulcowy, stan b. dobry, - 10.000 zł. Karpacz, powiat jeleniogórski, tel. 0501/41-33-32

HONDA CRX, 1986/87 r., 200 tys. km, 1600 ccm, 16V, srebrny metalic, 138 KM, sprowadzony w całości, kpl. dokumentacja, el. otw. szyberdach, sportowy tłumik, spoilery, atrakcyjny wygląd, nowe filtry, paski i oleje, ważny przegląd i OC, stan b. dobry, - 6.800 zł. Wrocław, tel. 0507/04-95-97

HONDA CRX, 1990 r. bogate wyposażenie, na zachodnich tablicach - 1.100 EUR. Większyce, gm. Reńska Wieś, tel. 077/482-60-49, 0503/59-44-19

HONDA LEGEND, 1987 r., 108 tys. km, 2500 ccm, V6, granatowy metalic, bez wypadku, pełne wyposażenie, stan idealny + drugi na części, techn. sprawny, - 19.900 zł. Strzelin, tel. 071/392-10-69, 0602/44-78-77

HONDA PRELUDE, 1986 r., 220 tys. km, 1800 ccm, benzyna, bordowy metalic, wspomaganie kier., kubełkowe fotele, nowe opony, 5-biegowy, nadmuch na boczne szyby, możliwość inst. gazowej, - 5.100 zł. Miłosław, tel. 061/438-28-43, 0504/59-23-75

HONDA PRELUDE, 1988/89 r., 2000 ccm, wtrysk, , 16V, niebieski metalic, inst. gazowa, el. reg. szyberdach, pełne wyposażenie oprócz skórzanej tapicerki, do małych poprawek blacharsko-lakierniczych, - 8.000 zł. Roztoki, powiat kłodzki, tel. 074/811-80-66, 0694/21-80-31

HONDA PRELUDE, 1993 r., 2300 ccm, srebrny metalic, SRS, ABS, klimatyzacja, szyberdach, el. otw. szyby i reg. lusterka, alum. felgi + opony zimowe, po przeglądzie, bez wypadku, stan b. dobry, zadbany, - 24.000 zł. Oleśnica, tel. 0505/07-24-12

HONDA PRELUDE, 1993 r., 130 tys. km, 2000 ccm, 16V, E + gaz, zielony metalic, el. otw. szyby, szyberdach i reg. lusterka, alum. felgi 16", opony zimowe na felgach 15", sportowy tłumik, zadbany, - 21.500 zł. Wrocław, tel. 0505/70-57-57

HONDA PRELUDE, 1993 r., 192 tys. km, 2000 ccm, benzyna, zielony metalic, el. reg. lusterka, el. otw. szyby, alum. felgi, inst. gazowa, - 22.500 zł lub zamienię na HR-V. Wrocław, tel. 071/325-85-32, 0607/03-27-55

HYUNDAI

OP034081
AUTO JAPAN KOREA CZĘŚCI
Wrocław, ul. Zaporoska 37a HENPOL tel. 071/784-59-15 784-59-16
www.autojapan.pl
Brytyjskie oleje COMMA - wymiana gratis, www.commaoil.com

- **AUTO-MARPO CZĘŚCI DO AUT JAPOŃSKICH. Szeroki wybór części nowych i używanych, realizacja zamówień indywidualnych, sprzedaż wysyłkowa.. Wrocław, tel. 071/324-28-74 (nowe), 071/326-91-43 (używane) w g. 9-17 W01147103**

HYUNDAI ACCENT COUPE, 1996 r., 1400 ccm, benzyna, zielony metalic, 2-drzwiowy, el. reg. lusterka, el. otw. szyby, wspomaganie kier., alarm, centr. zamek, - 14.800 zł. Złotoryja, tel. 076/878-32-67, 0604/84-28-46

HYUNDAI ATOS, 2000 r., 52 tys. km, 1000 ccm, benzyna wspomaganie kier., klimatyzacja, kupiony w salonie, kpl. opon zimowych, stan idealny, - 19.900 zł., tel. 0603/92-76-66

HYUNDAI COUPE, 1993 r., 1500 ccm wspomaganie kier., centr. zamek, wszystkie el. dodatki, - 4.500 zł. Wrocław, tel. 0508/10-55-14

HYUNDAI LANTRA, 1993 r., 130 tys. km, 1500 ccm, benzyna, granatowy metalic, el. otw. szyby, zadbany, RO, nowy akumulator, dzielona tylna kanapa, 5-drzwiowy, - 11 000 zł. Chocianów, gm. Polkowice, tel. 076/818-34-33

HYUNDAI LANTRA, 1993 r., 135 tys. km, 1500 ccm, i.e., niebieski metalic, wspomaganie kier., el. otw. szyby, reg. kierownica, reflektory, pasy, fotel, dzielona kanapa, centr. zamek, 4-drzwiowy, 5-biegowy, - 11.250 zł lub zamienię na kombi, w tej cenie, inne oferty. Świdnica, tel. 0600/07-12-16

HYUNDAI LANTRA SEDAN, 1994 r., 175 tys. km, 1800 ccm, DOHC, 16V, jasnobordowy metalic, inst. gazowa, centr. zamek, wspomaganie kier., el. otw. szyby, el. reg. lusterka i reflektory, skórzana tapicerka, RO z CD, wersja na zamówienie, zadbany, alum. felgi, na zachodnich tablicach - 1.200 EUR. Szczecin, tel. 0696/09-48-45

HYUNDAI PONY GLS, SEDAN, 1991 r., 130 tys. km, 1500 ccm, benzyna, srebrny metalic, 4-drzwiowy, 5-biegowy, welurowa tapicerka, dzielona tylna kanapa, nowy akumulator i alternator, opony zimowe, przegląd do 10.2004 r., pokrowce, - 7 900 zł. Kędzierzyn-Koźle, tel. 077/483-57-91, 0692/54-33-70

HYUNDAI PONY GLX SEDAN, 1991/92 r., 97 tys. km, 1500 ccm, wtrysk, granatowy metalic, kupiony w salonie, I właściciel, bez wypadku, oryg. lakier, RO stereo, 4-drzwiowy, 5-biegowy, atrakcyjny wygląd, stan b. dobry, po przeglądzie techn., - 8.900 zł. Strzegom, tel. 074/649-32-88, 0605/36-16-39

HYUNDAI PONY SEDAN, 1992 r., 160 tys. km, 1500 ccm, benzyna, czerwony, bez korozji, na zachodnich tablicach, stan dobry, - 2.500 zł. Gubin, tel. 0501/55-74-05

HYUNDAI PONY SEDAN, 1992 r., 150 tys. km, 1500 ccm, benzyna, inst. gaz., srebrny metalic, nowe opony, oznakowany, 4-drzwiowy, zderzaki i lusterka w kolorze nadwozia, spoiler tylny, stan b. dobry, - 6.900 zł. Turek, tel. 0600/69-93-21

HYUNDAI PONY, 1993 r., 140 tys. km, 1300 ccm, turkusowy, aktualny przegląd, RO, kpl. dokumentacja, zadbany, 5-biegowy, ekonomiczny, stan b. dobry + opony zimowe, - 6.600 zł. Legnica, tel. 0501/29-98-65

HYUNDAI PONY GLS, 1994 r., 160 tys. km, 1300 ccm, benzyna, niebieski metalic, katalizator, el. otw. szyby, el. reg. lusterka, sedan, 5-biegowy, wspomaganie kier., centr. zamek, szyberdach, na zachodnich tablicach - 650 EUR. Żary, tel. 0604/28-83-88

HYUNDAI SONATA GL, 1991 r., 240 tys. km, 2351 ccm, benzyna, wiśniowy metalic, roczna instalacja gazowa, butla w miejscu koła zapasowego, bez korozji, wspomaganie kier., klimatyzacja, nowe opony zimowe, nowe filtry, przewody i świece, beżowe wnętrze, wersja kanadyjska, nowy przegląd, ważne OC, stan dobry, - 9.500 zł lub zamienię na inny. Wrocław, tel. 0608/68-71-05

HYUNDAI SONATA, 1996 r., 56 tys. km, 3000 ccm, V6, benzyna, granatowy metalic, automatic, centr. zamek, alarm, klimatyzacja, 2 poduszki pow., alum. felgi, el. otw. szyby i reg. lusterka, wersja USA, podłokietniki, atrakcyjny wygląd, RO Sony, - 19.500 zł lub zamienię na tańszy. Syców, tel. 0603/83-79-78

JAGUAR

JAGUAR X-TYPE, 1996 r., 240 tys. km, 3200 ccm, benzyna, niebieski, pełne wyposażenie oprócz skórzanej tapicerki, automatic, stan b. dobry, - 45.000 zł. Legnica, tel. 076/722-13-29

JAGUAR XJ40, 1992 r., 160 tys. km, 3200 ccm, bordowy metalic, skórzana tapicerka, klimatyzacja, alum. felgi, wszystkie el. dodatki, atrakcyjny wygląd, - 27.900 zł lub zamienię na droższy. Strzelin, tel. 071/393-13-52

JAGUAR XJE, 1996 r., 240 tys. km, 3200 ccm, V6, granatowy, klimatyzacja, drewniane wykończenia, automatic, pełne wypos. elektryczne, - 45.000 zł. Legnica, tel. 0605/56-80-00

KIA

- **AUTO-MARPO CZĘŚCI DO AUT JAPOŃSKICH. Szeroki wybór części nowych i używanych, realizacja zamówień indywidualnych, sprzedaż wysyłkowa.. Wrocław, tel. 071/324-28-74 (nowe), 071/326-91-43 (używane) w g. 9-17 W01147113**

KIA CARNIVAL, 1999 r., 2900 ccm, zielony, kupiony w salonie, bez wypadku, - 46.000 zł. Wrocław, tel. 0501/34-07-63

KIA CARNIVAL, 2000 r., 89 tys. km, 2900 ccm, TDI, bordowy metalic, 7-osobowy, kupiony w salonie, książka serwisowa, pełne wyposażenie, zadbany, - 50.500 zł lub zamienię na VW Golfa IV, Skodę Octavię, VW Borę. Jelenia Góra, tel. 0606/97-58-11

KIA CARNIVAL VAN, 2000 r., 106 tys. km, 2900 ccm, TDI, zielony, pełne wyposażenie, - 49.000 zł. Wrocław, tel 071/346-23-22, 0601/74-46-25

KIA CARNIVAL, 2001 r., 59 tys. km, 2900 ccm, diesel, bordowy metalic, kupiony w salonie w listopadzie 2001 r., gwarancja fabryczna 1 rok, pełne wyposażenie, hak, ciemne szyby, halogeny, spoiler, obrotowe fotele, radio, bez wypadku, alarm, wersja skandynawska, pneumatyczny fotel kierowcy el. regulowany, - 69.000 zł. Wrocław, tel. 0601/73-56-03

KIA PRIDE, 1999 r., 94 tys. km, 1300 ccm, zielony metalic, nowa inst. gazowa, RO, nowe pokrowce, zadbany, - 13.500 zł. Kalisz, tel. 062/764-41-32, 0606/37-62-37

KIA PRIDE, 1999 r., 65 tys. km, 1300 ccm, wtrysk, morski metalic, wspomaganie kier., el. otw. szyby, centralny zamek, z pilotem, alarm, welurowa tapicerka, RO, obrotomierz, immobilizer, kubełkowe fotele, dzielona tylna kanapa, el. reg. reflektory, lusterka i zderzaki w kolorze nadwozia, halogeny, kupiony w salonie, - 11.900 zł. Września, tel. 0602/64-80-25

LADA

LADA 2105, 1984 r., 1300 ccm po remoncie blacharki, stan silnika idealny, ważny przegląd i OC, bez korozji, I właściciel, zadbany, - 2 000 zł. Lewin Brzeski, tel 0602/80-34-48

LADA 2107, 1987 r., 1300 ccm, benzyna, inst. gaz., wiśniowy, stan b. dobry, bez korozji, nowe tablice rejestracyjne, przegląd do 08.2004 r., nie wymaga napraw, - 2.200 zł. Wrocław, tel. 0505/79-09-22

LADA 2107, 1988 r., 1300 ccm, czerwony, stan dobry, - 1.400 zł. Gliniany, tel 071/389-76-44

LADA SAMARA, 1989 r., 140 tys. km, 1300 ccm, benzyna, inst. gaz., kremowy, butla w miejscu koła zapasowego, 3-drzwiowy, oryg. lakier, garażowany, obniżony, białe felgi, lusterka i zderzaki, ciemne szyby, RO Blaupunkt z CD + 4 głośniki, - 4.100 zł. Bielawa, tel. 074/645-54-27, 0608/41-34-93

LADA - SAMARA
NIVA - TAVRIA
Wrocław, ul. Kotlarska 35
tel. 071/344-14-72
Wysyłamy częścI!
OP034402

LADA SAMARA, 1990 r., 1500 ccm, bordowy, I właściciel, kupiony w salonie, oryg. lakier, bez korozji, nowy akumulator, zarejestrowany, ważny przegląd, stan b. dobry, - 5.000 zł. Dobrzenice, gm. Ciepłowody, tel. 074/810-31-31

LAMBORGHINI

LAMBORGHINI MUCIELAGO, 2004 r., 4200 ccm replika, - 150.000 zł. Wrocław, tel. 0502/05-20-37

LANCIA

LANCIA DEDRA, 1991 r., 147 tys. km, 2000 ccm, srebrny, alum. felgi, centralny zamek, wspomaganie kier., el. otw. szyby, szyberdach, el. regul. lusterka, klimatronic, wykończenia drewniane, skórzana tapicerka, drewniana kierownica, stan dobry, - 9.000 zł. Strzegom, tel. 074/649-10-53, 0604/40-59-82

LANCIA DEDRA, 1991/92 r., 150 tys. km, 1600 ccm, morski metalic, roczna inst. gazowa, el. otw. szyby i szyberdach, centr. zamek, alarm, alum. felgi, w kraju od 2 lat, rolety, nowe świece, dodatkowe światło „stop", - 8 500 zł. Wrocław, tel. 0507/05-55-23

LANCIA DELTA GTI, 1990 r., 159 tys. km, 1600 ccm, benzyna, czerwony, el. otw. szyby, centr. zamek, wspomaganie kier., alum. felgi, opony zimowe, głowica po regeneracji, nowa pompa wody, klocki hamulcowe, - 5.500 zł lub zamienię na Fiata 126p. Kłodzko, tel. 074/813-69-10

LANCIA DELTA, 1992 r., 1600 ccm, bordowy metalic, el. otw. szyby, szyberdach, wspomaganie kier., centr. zamek, ważny przegląd i OC, stan b. dobry, - 6.500 zł. Wrocław, tel. 0504/71-15-99

LANCIA KAPPA, 1995 r., 200 tys. km, 2000 ccm, benzyna, granatowy metalic, ABS, wspomaganie kier., 2 poduszki pow., centr. zamek + pilot, alarm, immobilizer, el. otw. szyby, el. reg. lusterka, klimatronic, bez wypadku, - 26.000 zł. Wrocław, tel. 071/336-99-00

LANCIA KAPPA, 1996 r., 2000 ccm welurowa tapicerka, komputer, 2 poduszki pow., wspomaganie kier., centr. zamek, alarm + pilot, alum. felgi, klimatronic, samochód z kancelarii prezesa Rady Ministrów, - 25.400 zł. Wrocław, tel. 0606/78-66-06

LANCIA LYBRA, 2000 r., 30 tys. km, 1800 ccm, 16V, zielony metalic, do sprowadzenia, lekko uszkodzona klapa tylna, bogate wyposażenie - 4.700 EUR. Wrocław, tel. 0503/33-82-13

LEXUS

- **AUTO-MARPO CZĘŚCI DO AUT JAPOŃSKICH. Szeroki wybór części nowych i używanych, realizacja zamówień indywidualnych, sprzedaż wysyłkowa.. Wrocław, tel. 071/324-28-74 (nowe), 071/326-91-43 (używane) w g. 9-17 W01147123**

LINCOLN

LINCOLN STRECH, 1995 r., 180 tys. km, 5100 ccm, benzyna, 300 KM, biały, limuzyna, dach z materiału skóropodobnego, klimatyzacja, telefon, wideo, skórzana, bordowa tapicerka, TV, szyba dzieląca kierowce od pasażerów, długość 7 m, - 50.000 zł. Szczurawice, tel. 062/734-44-30, 062/734-33-30

MAZDA

- **AUTO-MARPO CZĘŚCI DO AUT JAPOŃSKICH. Szeroki wybór części nowych i używanych, realizacja zamówień indywidualnych, sprzedaż wysyłkowa.. Wrocław, tel. 071/324-28-74 (nowe), 071/326-91-43 (używane) w g. 9-17 W01147133**

MAZDA 121 SEDAN, 1991/92 r., 140 tys. km, 1100 ccm, 16V, granatowy, bez wypadku, 4-drzwiowy, 5-biegowy, immobilizer, alarm + pilot, bez korozji, stan idealny, niebieskie zegary, - 11.700 zł lub zamienię. Strzegom, tel. 074/844-16-41, 0601/61-70-17

MAZDA 121, 1991/92 r., 1300 ccm, benzyna, szary metalic, nowe opony, otwierany dach, stan b. dobry, - 8.000 zł. Wrocisławice, gm. Środa Śląska, tel. 071/317-14-06, 0502/20-18-79

MAZDA 323, 1982 r., 1500 ccm, benzyna, czerwony, ospoilerowany, 3-drzwiowy, ważny przegląd i OC, stan dobry, - 2.300 zł. Chojnów, powiat legnicki, tel 0506/13-23-85

MAZDA 323, 1982 r., 1500 ccm, benzyna, czerwony, ospoilerowany, 5-biegowy, opony zimowe, nowa chłodnica, - 1.900 zł lub zamienię. Chojnów, tel. 0503/03-02-60

MAZDA 323, 1986 r., 170 tys. km, 1600 ccm, czerwony, 5-drzwiowy, stan b. dobry, - 3.900 zł. Złotoryja, tel. 0605/85-58-00

MAZDA 323, 1987/95 r., 1700 ccm, diesel, biały, stan b. dobry, nie wymaga wkładu finansowego, - 5.000 zł. Węgrów, tel. 071/398-79-61

MAZDA 323 SEDAN, 1989 r., 1500 ccm, złoty metalic, welurowa tapicerka, zadbany, bez wypadku, stan b. dobry, - 5.700 zł. Wrocław, tel. 071/359-26-48

MAZDA 323, 1989 r., 80 tys. km, 1600 ccm, czarny, 3-drzwiowy, stan techn. b. dobry, na zachodnich tablicach - 350 EUR. Żary, tel. 0604/28-83-88

MAZDA 323, 1991 r., 120 tys. km, 1600 ccm, niebieski, kpl. kół letnich, automatyczne pasy, stan techn. b. dobry, - 6.800 zł. Wrocław, tel. 0508/74-89-16

MAZDA 323 SEDAN, 1992 r., 1700 ccm, diesel, niebieski metalic, centralny zamek, alarm, RO, hak, kupiony w salonie, - 10.200 zł. Syców, powiat oleśnicki, tel. 0607/26-03-77

MAZDA 323, 1994 r., 1800 ccm, 16V, czerwony, inst. gazowa, wspomaganie kier., centr. zamek, el. otw. szyby, zderzaki i lusterka w kolorze nadwozia, - 13.500 zł. Smardy Górne, powiat kluczborski, tel. 077/413-70-06

MAZDA 323 SEDAN, 1996 r., 170 tys. km, 1500 ccm, 16V, srebrny metalic, el. otw. szyby i reg. lusterka, wspomaganie kier., alarm, centr. zamek, ABS, blokada skrzyni biegów, - 18.500 zł. Pleszew, tel 0691/84-24-11

MAZDA 626, 1981 r., 160 tys. km, 2000 ccm, benzyna, inst. gaz., niebieski metalic, stan dobry, - 2.300 zł. Wieruszów, powiat świdnicki, tel. 0692/63-10-48

MAZDA 626, 1986 r., 2000 ccm, benzyna, czarny, welurowa tapicerka, szyberdach, el. otw. szyby, wspomaganie kier., sportowy tłumik i kierownica, spoiler, alum. felgi, dużo nowych części, stan b. dobry, - 4 200 zł lub zamienię na motocykl. Lubsko, tel. 068/372-45-97, 0600/87-80-97

MAZDA 626 SEDAN, 1986 r., 2000 ccm, diesel, granatowy metalic, RO, hak, po wymianie paska rozrządu, nowe tarcze i klocki hamulcowe, zadbany, atrakcyjny wygląd, - 6.500 zł lub zamienię na Skodę Favorit, Hundaia Sonatę albo Pony. Wrocław, tel. 071/332-42-52

MAZDA 626, 1986 r., 2000 ccm, benzyna, biały, wspomaganie kier., ciemne szyby, szyberdach, RO, po remoncie, stan dobry, - 3.800 zł. Zgorzelec, tel. 0601/39-80-08

MAZDA 626, 1986 r., 2000 ccm, diesel, biały, 5-drzwiowy, stan b. dobry, - 5.200 zł. Żagań, tel. 068/363-66-61, 0604/81-76-34

MAZDA 626, 1989 r., 2000 ccm, diesel, srebrny metalic. Wrocław, tel. 071/793-56-33, 0601/78-23-48

MAZDA 626, 1989 r., 2000 ccm, diesel wspomaganie kier., pełne wyposażenie el., szyberdach, welurowa tapicerka, alum. felgi, hak, do małych poprawek blacharskich, - 7.500 zł. Wrocław, tel. 071/333-74-89, 0601/75-67-48

MAZDA 626, 1991 r., 210 tys. km, 2000 ccm, diesel centr. zamek, wspomaganie kier., 5-drzwiowy, stan idealny, - 12.900 zł. Kościan, tel. 065/511-04-63

MAZDA 626 COUPE, 1991/96 r., 2000 ccm, benzyna, wtrysk, jasnoniebieski metalic, zadbany, bogate wyposażenie, ABS, klimatyzacja, szyberdach, centr. zamek, wspomaganie kier., fotele kubełkowe, welurowa tapicerka, alum. felgi 15", sportowa kierownica i układ wydechowy, stabilizator między amortyzatorami, - 8.100 zł lub zamienię na inny, może być uszkodzony, z dopłatą. Złotoryja, tel. 076/878-29-13, 076/878-51-96

MAZDA 626 KOMBI, 1991/97 r., 190 tys. km, 2200 ccm, benzyna, czerwony, el. ster. szyby i lusterka, centr. zamek, alarm, wspomaganie kier., welurowa tapicerka, rozkł. siedzenia tylne, szyberdach, RM, opony zimowe, stan dobry, zdjęcia do wglądu, - 9.400 zł. Jelenia Góra, tel. 0501/07-44-77

MAZDA 626 SEDAN, 1992 r., 156 tys. km, 2000 ccm, 16V, turkusowy metalic, automatic, el. otw. szyby i reg. lusterka, wspomaganie kier., el reg. reflektory, reg. kierownicy i pasów, - 15 500 zł lub zamienię na mniejszy, w tej cenie. Jasień, tel. 068/371-07-23, 0600/36-76-17

MAZDA 626, 1992 r., 130 tys. km, 2000 ccm, benzyna, srebrny metalic, centr. zamek, klimatyzacja, 4-drzwiowy, immobilizer, właściciel niepalący, alum. felgi, zadbany - 16.000 zł. Wrocław, tel. 071/351-98-36 wieczorem

MAZDA 626, 1993 r., 1800 ccm, 16V, czerwony, sedan, kpl. dokumentacja, sprowadzony w całości, wspomaganie kier., el. reg. lusterka, el. otw. szyby, RO, centr. zamek, el. reg. reflektory, dzielona tylna kanapa, nowy model, stan b. dobry, - 15.900 zł. Bolesławiec, tel. 075/644-27-17, 0695/59-56-45

MAZDA 626, 1993 r., 197 tys. km, 2000 ccm, 16V, wiśniowy, ABS, wszystkie el. dodatki, alum. felgi, szyberdach, nowe opony, RO z CD, odczepiany hak, alarm + pilot, centr. zamek, - 16.500 zł. Polkowice, tel. 0608/61-58-12

MAZDA 626, 1993 r., 2500 ccm, benzyna, inst. gaz., czerwony, alarm + pilot, centr. zamek, wspomaganie kier., el. otw. szyby, alum. felgi, - 13.600 zł. Strzelin, tel. 071/393-13-52

MAZDA 626, 1993 r., 147 tys. km, 2500 ccm, benzyna, inst. gaz., morski metalic, pełne wyposażenie oprócz skórzanej tapicerki, - 16.800 zł. Środa Śląska, tel. 071/317-33-31, 0502/29-28-70

MAZDA 626 SEDAN, 1994 r., 160 tys. km, 1800 ccm, benzyna, biały, ABS, wspomaganie kier., centr. zamek, radio, welurowa tapicerka, stan idealny, - 16.500 zł lub zamienię., tel. 0505/50-49-69, 0694/28-74-85

MAZDA 626 SEDAN, 1994 r., 1800 ccm, 16V, wiśniowy metalic, bezwypadkowy, wspomaganie kier., centralny zamek, alum. felgi, zadbany, atrakcyjny wygląd, welurowa tapicerka, - 16.500 zł lub zamienię. Otmuchów, tel. 0602/52-66-74

MAZDA 626, 1995 r., 1800 ccm, 16V, bordowy metalic, 5-drzwiowy, el. reg. lusterka, el. otw. szyby, centr. zamek, alarm + pilot, alum. felgi, sprowadzony w całości, - 20.000 zł lub zamienię na dostawczy. Góra, tel. 0501/70-04-56

MAZDA 626, 1995 r., 1800 ccm, zielony metalic, centr. zamek, szyberdach, wspomaganie kier., el. reg. lusterka, el. otw. szyby, ABS, - 16.900 zł. Wrocław, tel. 0508/10-55-14

MAZDA 626, 1995 r., 1800 ccm, 16 V, inst. gazowa, (roczna), morski metalic, wspomaganie kier., ABS, 4 el. otw. szyby, el. reg. lusterka, el. otw. szyberdach, centralny zamek, z pilotem, alarm, welurowa tapicerka, obrotomierz, RO, immobilizer, alum. felgi, halogeny, sprowadzony w całości, bezwypadkowy, stan b. dobry, - 17.400 zł. Września, tel. 0696/04-95-78

MAZDA 929 SEDAN, 1983 r., 2000 ccm, niebieski metalic, inst. gazowa, el. otw. szyby, reg. kierownica i fotele, RO + głośniki, przegląd do 10.2004 r, - 3.500 zł. Lubiąż, tel. 071/389-78-38, 0604/30-43-89

MAZDA MX-3, 1994/95 r., 180 tys. km, 1600 ccm, czerwony, wspomaganie, el. reg. lusterka, centr. zamek, alarm + pilot, 2 komplety opon letnich i zimowych, ABS, RO Kenwood, kompletna dokumentacja, stan b. dobry, - 15.900 zł. Bystrzyca Kłodzka, tel. 074/813-91-20, 0602/71-63-78

MAZDA RX-7, 1983 r., 2000 ccm, V6, czarny, alum. felgi, do małych poprawek blacharskich, - 4.500 zł. Byczyna, powiat kluczborski, tel. 0600/28-97-66

- **MAZDA XEDOS 9, 1994 r., 2500 ccm, V6, granatowy, centr. zamek, el. otw. szyby (przednie i tylne), klimatyzacja, ABS, immobilizer, RO z CD, welurowa tapicerka, pełne wyposażenie elektr., regul. fotel kierowcy., tel. 062/737-40-17, 0600/77-61-37 W01001464**

MERCEDES

- **ABSOLUTNIE AUTA MARKI MERCEDES KUPIĘ, modele 124, 140, 160, 180, 190, 210, A, C, E, S-Klasse, Sprinter, Vito, 207, 210, 309, 310, MB 100. Całe lub uszkodzone, również całkowicie rozbite. Nawiążę współpracę z „leasingami", pomocami drogowymi, warsztatami, parkingami - wysokie prowizje! Tel. non stop 0601/70-76-45 lub 0601/78-82-84.. E-mail: skupaut@wp.pl, lub wyślij SMS-a! W81044433**
- **MERCEDES 124, 190, 210, 140, VITO KAŻDEGO MERCEDESA zdecydowanie kupię, cały lub uszkodzony, spalony, gotówka od ręki, transport gratis, zawsze aktualne. Wrocław, tel. 0605/62-00-14, 0602/77-11-77 W81002254**

MERCEDES 140 S, 1992/93 r., 232 tys. km, 6000 ccm, V12, czarny metalic, I rej. 10.1993 r., wersja Long, pełne wyposażenie, - 51.900 zł lub zamienię, możliwe raty. Żagań, tel. 0603/87-31-28

MERCEDES 140 S, 1993 r., 3200 ccm, benzyna, zielony metalic, pełne wyposażenie, ksenonowe reflektory, kupiony w salonie w kraju, stan idealny, - 49.900 zł lub zamienię na auto w cenie do 25.000 zł, z dopłatą. Leszno, tel 0609/44-73-30, 0609/67-98-88

MERCEDES 140 S-KLASSE, 1993 r., 4200 ccm, benzyna, czarny, pełne wyposażenie, - 55.000 zł. Szczepanów, powiat średzki, tel. 0603/06-15-23

MERCEDES 140 SL, 1993 r., 104 tys. km, 6000 ccm, wtrysk, V12, perłowoczarny, pełne wyposażenie, reflektory ksenonowe, alum. felgi Clarsson 12x10, twardy dach, stylizowany na model z 1998 r., stan idealny, - 99.000 zł lub zamienię, możliwe raty. Wrocław, tel. 0504/50-18-88

MERCEDES 140, 1994 r., 220 tys. km, 5000 ccm, benzyna, szary metalic, pełne wyposażenie, nawigacja sat., sprowadzony w całości, kpl. dokumentacja, zadbany, - 62.000 zł. Wrocław, tel. 0692/73-50-44

WEBASTO
KLIMATYZACJE SAMOCHODOWE
GASTAL OP031368
W-w, ul Rakowa 52, tel. 071/326 21 65
0 601 748 306, www.gastal.wroclaw.pl

MERCEDES 140 W, 1996 r., turbo D, czarny metalic, pełne wyposażenie, skórzana tapicerka szara, podgrzewane fotele i wentylowane, klimatyzacja, szyberdach, 2 poduszki pow., automatic, alum. felgi, alarm - 13.000 EUR. Głogów, tel. 0503/59-52-19

MERCEDES 160 A, 1999 r., 91 tys. km, 1600 ccm, błękitny metalic, po tuningu AMG, alum. felgi, klimatyzacja, 6 poduszek pow., 6 głośników, pełne wyposażenie dodatkowe, serwisowany, stan idealny, - 44.500 zł. Wrocław, tel. 071/355-38-39, 0602/22-97-82

MERCEDES 160 A-KLASSE, 1999 r., 103 tys. km, 1600 ccm, 16V, niebieski metalic, alarm, alum. felgi, centr. zamek, el. otw. szyby, el. reg. lusterka, ABS, 4 poduszki pow., wspomaganie kier., kupiony w salonie, bez wypadku, po tuningu, ciemne szyby, niebieskie lampy, serwisowany, spoilery, kpl. dokumentacja, - 44.900 zł lub zamienię. Wrocław, tel. 0601/77-61-54

MERCEDES 180 C-KLASSE, 1995 r. el. otw. szyby, klimatyzacja, wspomaganie kier., ABS, RO z CD, 2 poduszki pow., stan idealny, - 34.000 zł. Ząbkowice Śląskie, tel. 074/815-75-10 po godz. 18, 0603/87-44-13

MERCEDES 180 C, 1996 r., 200 tys. km, 1800 ccm, benzyna, bordowy metalic, pełne wyposażenie oprócz skórzanej tapicerki, - 36.500 zł. Szprotawa. tel. 068/378-13-73, 0501/04-67-37

MERCEDES 180 C-KLASSE, 1997/98 r., 103 tys. km, 1800 ccm, benzyna, srebrny metalic, ABS, klimatyzacja, nawigacja sat., 4 poduszki pow., pełne wyposażenie elektryczne, kpl. dokumentacja, - 28.000 zł. Wrocław, tel. 0603/88-26-62

MERCEDES 190, 1983 r., 2000 ccm, benzyna, czerwony, do poprawek lakierniczych, nowy rozrząd i świece, po remoncie zawieszenia, stan techn. b. dobry, - 8.100 zł. Wrocław, tel. 0693/13-32-41

MERCEDES 190, 1983 r., 200 tys. km, 2000 ccm, benzyna, biały, stan techniczny b. dobry, zadbane wnętrze, nowy ukł. hamulcowy, wspomaganie kier., ABS, RO, oryg. lakier, I właściciel, - 6.600 zł. Wrocław, tel. 071/797-67-35, 0507/09-64-11

MERCEDES 190 D, 1984 r., 240 tys. km, 2000 ccm, diesel, błękitny metalic, wspomaganie kier., centr. zamek, hak, RO, spoiler ze światłem „stop", stan b. dobry, kpl. dokumentacja, - 10.300 zł. Głogów, tel 0606/11-94-46

MERCEDES 190, 1984 r., 2000 ccm, benzyna, biały, wspomaganie kier., centr. zamek, I właściciel, stan dobry, - 9.200 zł. Wieruszów, tel. 062/784-11-31

MERCEDES 190, 1985 r., 223 tys. km, perłowowiśniowy, kpl. dokumentacja, II właściciel, bez wypadku, sprowadzony w całości, wspomaganie kier., welurowa tapicerka, el. regul. lusterka, RO, garażowany, stan idealny, - 11.000 zł. Legnica, tel. 0693/45-35-25

MERCEDES 190, 1986 r., 2000 ccm, diesel, wiśniowy, wspomaganie kier., szyberdach, alum. felgi, białe kierunkowskazy, hak, atrakcyjny wygląd, po wymianie oleju i filtrów, stan b. dobry, - 14.200 zł. Brzeg, tel. 077/411-86-17, 0602/87-61-27

MERCEDES 190, 1986 r., 1900 ccm, diesel, srebrny metalic, szyberdach, centr. zamek, RO, wspomaganie kier., - 13.800 zł. Jelcz-Laskowice, tel. 071/318-39-43, 0506/85-44-67

MERCEDES 190, 1986 r., 198 tys. km, 2000 ccm, benzyna, czerwony, wspomaganie kier., centr. zamek, alarm, el. reg. lusterka, skórzana tapicerka, nowe tłumiki, kable, świece, garażowany, atrakcyjny wygląd, automatic, stan b. dobry, - 9.900 zł. Krotoszyn, tel. 0604/83-22-29

MERCEDES 190 D, 1986 r., 2000 ccm, diesel, grafitowy, wspomaganie kier., hak, oznakowany, 5-biegowy, spoiler, - 12.000 zł lub zamienię na busa. Legnica, tel. 076/866-11-00, 0603/48-48-50

MERCEDES 190, 1986 r., 240 tys. km, 2000 ccm, diesel, kolor - kość słoniowa, wspomaganie kier., centr. zamek, alarm + pilot, szyberdach, 2 podłokietniki, opony zimowe, hak, sprowadzony w całości, I właściciel w kraju, - 13.000 zł. Stare Drzewce, pow. wschowski, tel. 0607/64-43-64

MERCEDES 190 E, 1986 r., 200 tys. km, 2000 ccm, benzyna, biały, ABS, stan b. dobry, - 10.800 zł. Wilków Średzki, tel. 0502/86-75-07

MERCEDES 190, 1986 r., 190 tys. km, 2000 ccm, benzyna, inst. gaz., bordowy, butla gazu w miejscu koła zapasowego, centr. zamek, szyberdach, wspomaganie kier., el. otw. szyby i reg. lusterka, - 12.300 zł lub zamienię na tańszy. Żary, tel. 0501/13-25-35, 0505/38-47-62

MERCEDES 190, 1986/87 r., 390 tys. km, 2000 ccm, diesel, granatowy, 5-drzwiowy, hak, Mul-T-Lock, szyberdach, garażowany, zadbany, stan b. dobry, - 13.000 zł. Bolesławiec, tel. 075/644-15-18

MERCEDES 190, 1986/87 r., 280 tys. km, 2300 ccm, benzyna, inst. gaz., granatowy metalic, butla w miejscu koła zapasowego, 5-biegowy, ABS, centr. zamek, szyberdach el., MUL-T-lock, alum. felgi, RO z el. wysuwaną anteną, 2 podłokietniki, ospoilerowany, atrakcyjny wygląd, garażowany, zadbany, stan b. dobry, - 10.000 zł. Świdnica, tel. 074/852-25-76, 0501/01-13-45

MERCEDES 190, 1986/94 r., 2000 ccm, benzyna, inst. gaz., grafitowy, aluminiowe felgi, automatic, ciemne szyby, szyberdach, stan dobry, - 10.800 zł. Raczyce, gm. Odolanów, tel. 062/733-28-43

MERCEDES 190 D, 1986/94 r., 256 tys. km, 1997 ccm, diesel, perłowozielony, el. reg. lusterka, centr. zamek, pilot, wspomaganie kier., ABS, RO, skórzana tapicerka, drewniana kierownica, hak, 2 komplety opon, dużo nowych części, po lakierowaniu, stan b. dobry, - 13.000 zł. Zawidów, tel. 075/778-84-81, 0607/09-47-92

MERCEDES 190 D, 1987 r., 200 tys. km, 2000 ccm, diesel, błękitny metalic, stan techn. b. dobry, centr. zamek, wspomaganie kier., el. reg. lusterka, alum. felgi, - 11.700 zł. Nowa Sól, tel. 068/458-82-83, 0602/22-35-84

MERCEDES 190, 1987 r., 2000 ccm, diesel, czarny, wspomaganie kier., centr. zamek, zadbany, - 13.900 zł. Wrocław, tel. 071/799-85-00, 0697/23-36-62

MERCEDES 190, 1987 r., 2000 ccm, benzyna, inst. gaz., czarny, wspomaganie kier., centr. zamek, alarm + pilot, klimatyzacja, el. otw. szyby, kubełkowe fotele, części, stan b. dobry, - 11 900 zł. Bolesławiec, tel. 0506/96-13-20, 0601/70-56-89

MERCEDES 190, 1987 r., 250 tys. km, 2500 ccm, diesel, czarny metalic, szyberdach, alum. felgi, wspomaganie kier., centr. zamek, obniżony, I właściciel w kraju, karta pojazdu, kpl. dokumentacja, - 18.300 zł. Niemodlin, powiat opolski, tel. 0602/17-17-56

MERCEDES 190, 1987 r., 2000 ccm, benzyna, inst. gaz. centr. zamek, wspomaganie kier., szyberdach, el. reg. lusterka, RO, nowe opony, - 11.690 zł lub zamienię. Odolanów, powiat ostrowski, tel 0608/35-15-38

MERCEDES 190 D, 1987 r., 2000 ccm, diesel, zielony, sprowadzony w całości, RO, zadbany, bez korozji, stan b. dobry, nie wymaga napraw, - 13.900 zł. Wrocław, tel. 0606/45-28-04

MERCEDES 190 E, 1987/96 r., 2000 ccm, bordowy, nowe opony zimowe, radio, stan dobry, - 11.500 zł. Bolesławiec, tel. 075/644-96-60

MERCEDES 190 D, 1988 r., 168 tys. km, 2000 ccm, złoty metalic, I właściciel w kraju, kpl. dokumentacja, karta pojazdu, bez wypadku, oryg. lakier, szyberdach, wspomaganie kier., centralny zamek + pilot, alarm, właściciel niepalący, RO, - 18.600 zł lub zamienię na tańszy. Paczków, tel. 077/431-70-02, 0600/16-19-90

MERCEDES 190, 1988 r., 2000 ccm, biały, centralny zamek, wspomaganie kier., el. otw. szyby, el. reg. lusterka, zderzaki w kolorze nadwozia, halogeny, - 12.900 zł. Syców, powiat oleśnicki, tel 0607/26-03-77, 0603/86-83-58

MERCEDES 190 E, 1988 r., 150 tys. km, 2300 ccm, benzyna, biały, ABS, el. podgrzewane siedzenia, opony zimowe, stan b. dobry, - 11.000 zł. Świebodzice, tel. 0604/34-23-02

MERCEDES 190, 1989 r., 2300 ccm, grafitowy, ABS, centr. zamek, inst. gazowa, el. reg. lusterka, garażowany, szeroka listwa, el. otw. szyberdach, RO z RDS-em, alum. felgi, stan b. dobry, - 15.300 zł. Bystrzyca Kłodzka, tel 0602/58-73-36

MERCEDES 190, 1989 r., 240 tys. km, 2300 ccm, benzyna, inst. gaz., srebrny, wspomaganie kier., centr. zamek, el. otw. szyby, oznakowany, alarm + pilot, - 13.800 zł. Ostrów Wlkp., tel. 062/738-94-57

MERCEDES 190, 1989 r., 170 tys. km, 2000 ccm, diesel, bordowy metalic, centr. zamek, szeroka listwa, szyberdach, garażowany, RO, stan b. dobry, - 18.500 zł. Wałbrzych, tel. 074/845-32-77, 0695/71-15-66

MERCEDES 190 D, 1989 r., biały, centr. zamek, szyberdach, ważny przegląd i OC, I właściciel, - 17.000 zł. Wałbrzych, tel. 0602/74-40-78

MERCEDES 190, 1989 r., 2300 ccm, benzyna, inst. gaz., bordowy metalic, szerokie listwy, po lakierowaniu, ABS, pełne wyposażenie elektryczne, stan b. dobry, - 15.000 zł. Wałbrzych, tel. 074/665-44-55, 0505/05-15-09

MERCEDES 190, 1990 r., 246 tys. km, 1800 ccm, benzyna, inst. gaz., biały, centr. zamek, szyberdach, wspomaganie kier., szerokie listwy, RO, bez wypadku, kpl. dokumentacja, stan idealny, właściciel niepalący, - 14.200 zł. Syców, tel. 062/785-88-21

MERCEDES 190 D, 1990 r., 144 tys. km, 2000 ccm, diesel, kawowy metalic, pełne wyposażenie el. reg., alarm, szyberdach, RO, ABS, szerokie listwy, automatic, skórzana tapicerka, stan techn. b. dobry, atrakcyjny wygląd, - 20.000 zł. Wrocław, tel. 0605/43-87-58

MERCEDES 190, 1991 r., 280 tys. km, 2000 ccm, diesel, piaskowy, sprowadzony w całości, kpl. dokumentacja, I właściciel, w kraju od 3 lat, stan b. dobry, - 17.500 zł lub zamienię na busa. Legnica, tel. 076/855-09-40, 0505/56-30-93

MERCEDES 190, 1991 r., 190 tys. km, 1800 ccm, benzyna, grafitowy metalic, ABS, centr. zamek, szyberdach, szerokie listwy, - 18.000 zł. Niedźwiedź, tel. 062/732-75-36

MERCEDES 190, 1991 r., 150 tys. km, 2000 ccm, diesel, granatowy, centr. zamek, alarm + pilot, welurowa tapicerka, kpl. dokumentacja, stan b. dobry, - 20.500 zł. Wałbrzych, tel. 0601/75-59-75

KUPIĘ KAŻDE AUTO USZKODZONE
LUB CAŁE, ZŁOTORYJA, tel. 0693 452 202
OP031921

MERCEDES 190 E, 1985 r., 259 tys. km, 2000 ccm, benzyna, inst. gaz., srebrny, kpl. dokumentacja, wspomaganie kier., centralny zamek, z pilotem, Mul-T-Lock, atrakcyjny wygląd, - 9.800 zł lub zamienię na Mercedesa 124D lub Audi 100 C4. Kąty Wrocławskie, tel. 0501/73-43-83, 071/781-49-41

MERCEDES 190, 1985 r., 270 tys. km, 2000 ccm, diesel, biały, szyberdach, centr. zamek, kpl. dokumentacja, spoiler, stan techn. b. dobry, - 14.900 zł. Wałbrzych, tel. 074/842-28-37

MERCEDES 190 D, 1985 r., 325 tys. km, 2000 ccm, szary, wspomaganie kier., alarm + pilot, centr. zamek, hak, kpl. kół zimowych, - 11.500 zł. Włosień, powiat lubański, tel. 075/724-12-44

MERCEDES 190, 1985 r., 250 tys. km, 2000 ccm, benzyna, inst. gaz., srebrny metalic, RO Kenwood KDC-3021A, listwy, lusterka i zderzaki w kolorze nadwozia, sportowa kierownica i ukł. wydechowy, wspomaganie, - 10.500 zł. Wrocław, tel. 0506/07-07-82, 071/781-49-41 po godz.17

MERCEDES 190, 1985/86 r., 240 tys. km, 2500 ccm, diesel, biały, wspomaganie kier., el. reg. lusterka, I właściciel w kraju, kpl. dokumentacja, karta pojazdu, stan techn. b. dobry, - 14.200 zł lub zamienię na busa 5-osobowego. Nysa, tel. 077/433-41-21 po godz. 17, 0692/48-11-42

MERCEDES 190 E, 1991 r., 240 tys. km, 2300 ccm, benzyna, grafitowy, wersja Sportline, stan b. dobry, CD, klimatyzacja, el. otw. szyby, el. reg. lusterka, ABS, automatic, - 18 000 zł. Zduny, powiat krotoszyński, tel. 0607/96-36-10

MERCEDES 190, 1992 r., 1800 ccm, benzyna, inst. gaz. ABS, el. otw. szyberdach, wspomaganie kier., II właściciel, w kraju od 2000 r., - 19.200 zł. Skwierzyna, powiat międzyrzecki, tel. 0501/24-41-34

MERCEDES 190, 1992 r., 170 tys. km, 2000 ccm, benzyna, inst. gaz., czarny, ABS, wspomaganie kier., centr. zamek, el. otw. szyby, szyberdach i reg. lusterko, podłokietnik, podgrzewane fotele, 5-biegowy, RO, alum. felgi, kpl. kół letnich i zimowych, spoiler, szeroka listwa, - 16.000 zł. Świeradów Zdrój, tel. 0508/13-71-21

MERCEDES 190, 1992 r., 182 tys. km, 2000 ccm, diesel, granatowy, ABS, szyberdach, el. reg. lusterka, stan b. dobry, - 19.900 zł. Wrocław, tel. 0691/33-23-71

MERCEDES 190, 1992 r., 225 tys. km, 2000 ccm, diesel, biały, centr. zamek, wspomaganie kier., alarm + pilot, el. reg. lusterka, RO, immobilizer, nowe opony, sprowadzony w całości, - 18.700 zł. Wschowa, tel. 065/540-57-52, 0601/59-20-68

MERCEDES 190 A-KLASSE, 1999 r., 115 tys. km, 1900 ccm, benzyna, niebieski metalic, automatic, serwisowany, kpl. dokumentacja, kpl. kół zimowych, el. otw. szyby, el. reg. lusterka, klimatyzacja, kupiony w salonie, - 45.000 zł. Głuchołazy, powiat nyski, tel. 0603/38-38-48

MERCEDES 200 115, 1975 r., 2000 ccm, diesel, niebieski metalic, stan dobry, ważne OC i przegląd, opony stan dobry, hak, - 2.900 zł lub zamienię na kombi. Lubań, tel. 0600/54-07-11

MERCEDES 200 123 E, 1977 r., 200 tys. km, 2000 ccm, benzyna, inst. gaz., zielony, wspomaganie kierownicy, szyberdach, podłokietnik, nadkola, radio, - 3.500 zł. Ostrzeszów, tel. 0601/17-36-00

MERCEDES 200 123 D, 1978 r., 1988 ccm, czerwony, po remoncie silnika, nowy akumulator, blacharka do remontu, ważny przegląd i OC, - 2.500 zł. Nowogrodziec, powiat bolesławiecki, tel. 0601/95-26-88

MERCEDES 200 123, 1978/80 r., 2000 ccm, brązowy, stan idealny, - 4.000 zł lub zamienię na inny, o małej poj. silnika. Kłodzko, tel. 0502/95-85-28

MERCEDES 200 123, 1979 r., 3000 ccm, biały, wspomaganie kier., centr. zamek, hak, zapłon w stacyjce, alum. felgi, podłokietniki, po remoncie silnika, nowy akumulator, opony zimowe, zadbane wnętrze, dod. dużo części zamiennych, - 4.700 zł lub zamienię na VW Golfa II. Lubań, tel. 0607/07-65-22

MERCEDES 200 123 D, 1979 r., 2000 ccm, szary, szyberdach, RO, wspomaganie kier., kwadratowe lampy, zadbane wnętrze, - 3.300 zł lub zamienię. Złotoryja, tel. 0503/16-29-14

MERCEDES 200 123 D, 1980 r., 230 tys. km, 2000 ccm, żółty, piękny lakier, akumulator na gwarancji, środek nie zniszczony (kolor oliwkowy), RO, nowy układ wydechowy, nowe świece, stan techn. idealny, - 4.200 zł. Gostyń, tel. 0691/88-05-88

MERCEDES 200 123, 1980 r., - 5.000 zł. Wrocław, tel. 0695/47-77-72

MERCEDES 200 123 D, 1980/81 r., 30 tys. km, 2000 ccm, diesel, zielony, po remoncie silnika, oryg. lakier, wspomaganie kier., 4 zagłówki, zapłon w stacyjce, - 4.100 zł. Gostyń, tel. 065/571-22-83, 0605/35-25-94

MERCEDES 200 D, 1980/81 r., błękitny metalic, wspomaganie kier., szyberdach otw. el., drewniane dodatki, ABS, 4 zagłówki, stan idealny, plastikowe zderzaki, progi i spoiler przedni w kolorze nadwozia, - 9.500 zł. Sobótka, tel. 071/316-24-09

MERCEDES 200 123 D, 1981 r., 20000 ccm, diesel, biały, wspomaganie kier., szyberdach, - 3.900 zł lub zamienię na droższy. Oleśnica, tel. 071/398-53-34, 0504/22-75-25

MERCEDES 200 123 D, 1981 r., 200 tys. km, 2000 ccm, diesel, zielony, po remoncie blacharki i lakierowaniu, szyberdach, wspomaganie kier., oryg. przebieg, bez wypadku, hak, zielona tapicerka, stan b. dobry, - 6.200 zł. Otmuchów, tel. 0600/73-00-51, 0696/45-47-22

MERCEDES 200 123 D, 1981 r., 2000 ccm, diesel, zielony, ospoilerowany, alum. felgi, skórzana kierownica, przegląd do stycznia 2005 r., stan dobry, - 3.900 zł. Wrocław, tel. 0608/36-44-89

MERCEDES 200 123 D, 1981 r., brązowy metalic, wspomaganie kier., szyberdach, alum. felgi, jasna tapicerka, stan b. dobry, - 6.200 zł. Złotoryja, tel. 0693/45-22-02

MERCEDES 200 123, 1981/82 r., 2000 ccm, diesel, zielony, po remoncie blacharki i lakierowaniu, hak, stan b. dobry, - 6.000 zł lub zamienię. Laski, tel. 074/817-79-64, 0605/85-97-28

MERCEDES 200 123 D, 1982 r., 2000 ccm, benzyna, niebieski, inst. gazowa, po remoncie blacharki - 4.000 zł lub zamienię na VW Garbusa. Wołczyn, tel. 0605/54-07-92

MERCEDES 200 123, 1982 r., 2400 ccm, diesel, biały, ABS, skórzana tapicerka, wspomaganie, nowy akumulator, dobre nadwozie, automatic, hak, - 4.000 zł. Wrocław, tel. 0505/44-15-22

MERCEDES 200 123 D, 1982 r., 2000 ccm, diesel, złoty metalic, szyberdach, alum. felgi, stan techn. b. dobry, - 6 900 zł. Zielona Góra, tel. 0600/96-02-13

MERCEDES 200 123 D, 1982 r., 250 tys. km, 2000 ccm, diesel, zielony, wspomaganie kier., szyberdach, RO, bez korozji, zadbany, stan techn. b. dobry, - 5.400 zł Żagań, tel. 0603/87-31-28

MERCEDES 200 123 D, 1985 r., 390 tys. km, piaskowy, w ciągłej eksploatacji, stan b. dobry, - 7.500 zł. Głogów, tel. 0606/88-67-70

MERCEDES 200 124, 1986 r., 2000 ccm, diesel, szary, I właściciel, bez wypadku, sprowadzony w całości z Niemiec, w kraju od pół roku, karta pojazdu, - 16.500 zł lub zamienię. Kłodzko, tel. 074/867-80-57, 0506/44-77-50

MERCEDES 200 124 E, 1986 r., 2000 ccm, benzyna, inst. gaz., biały, sprowadzony w całości, szerokie listwy boczne, el. otw. szyberdach i reg. lusterko, alum. felgi, opony zimowe, zadbane wnętrze, nowy akumulator, po wymianie paska rozrządu i klocków ham., stan b. dobry, - 12.700 zł lub zamienię na tańszy. Wrocław, tel. 0605/22-22-05

MERCEDES 200 124 D, 1986/87 r., 203 tys. km, 2000 ccm, diesel, wrzosowy metalic, wspomaganie kier., szeroka listwa, Mul-T-Lock, oznakowany, automatic, pokrowce, 4 zagłówki, 2 podłokietniki, RO, szyberdach, drewniane dodatki, nowe klocki hamulcowe i amortyzatory, kpl. dokumentacja, - 13.900 zł. Wrocław, tel. 071/349-41-93, 0603/68-31-47

MERCEDES 200 124 D, 1987 r., 260 tys. km, 2000 ccm, czarny metalic, ABS, szyberdach, centr. zamek, alarm, el. reg. lusterka, el. otw. szyby, szeroka listwa, tapicerka z drewnianymi elem., przód przerobiony na E-klasse, - 17.500 zł. Lubań, tel. 075/724-13-04, 0507/14-53-91

MERCEDES 200 124 E, 1987/96 r., 2000 ccm, benzyna, inst. gaz. stan b. dobry, - 15.000 zł lub zamienię na inny, z dopłatą Pieńsk, powiat zgorzelecki, tel. 075/778-64-80

MERCEDES 200 124 D, 1988 r., 220 tys. km bez wypadku, kpl. dokumentacja, wspomaganie kier., centr. zamek + pilot, el. reg. lusterka, garażowany, białe kierunkowskazy, stan b. dobry, - 17.500 zł lub zamienię. Chojnów, tel. 0606/15-85-25, 0608/04-42-97

MERCEDES 200 124, 1988 r., 325 tys. km, 2000 ccm, diesel, czarny, centr. zamek, el. reg. lusterka, szyberdach, alarm, hak, alum. felgi, 4 zagłówki, wspomaganie kier., regul. wys. mocowania pasów, czarna tapicerka, RO + 8 głośników, - 19.000 zł lub zamienię na Forda Transita lub VW Transportera. Tomaszów Bolesławiecki, tel. 0696/04-39-58

MERCEDES 200 124 D, 1989 r., 2000 ccm, diesel, czarny metalic, automatic, - 14 800 zł. Grodków, tel. 077/415-51-98, 0607/40-14-52

MERCEDES 200 124 E, 1989 r., benzyna, inst. gaz., biały, wspomaganie kier., ABS, centr. zamek, 5-biegowy, el. otw. szyby, na zachodnich tablicach - 1.500 EUR. Sobótka, tel. 071/316-24-09

MERCEDES 200 D, 1991 r., 220 tys. km, czarny metalic, ABS, wspomaganie kier., centr. zamek, radio, hak odpinany, szerokie listwy, kpl. dokumentacja, - 20.000 zł lub zamienię. Paczków, tel. 077/431-64-44, 0608/04-42-97

MERCEDES 200 124, 1991 r., 204 tys. km, 2000 ccm, diesel, kremowy, stan b. dobry, automatic, el. otw. szyberdach, centr. zamek, el. reg. lusterka, ABS, wspomaganie kier., I właściciel, w kraju od 2001 r., - 20.000 zł. Wrocław, tel. 071/352-52-94

MERCEDES 200 124 D, 1991 r., 160 tys. km, 2000 ccm, diesel, perłowofioletowy, ABS, wspomaganie kier., el. otw. szyby, el. reg. lusterka i szyberdach, el. reg. zagłówki, el. wysuwana antena, centr. zamek + pilot, alarm + pilot, składany hak, szeroka listwa, chromowane i drewniane dodatki, RO z CD, opony zimowe, I właściciel w kraju, - 22.000 zł. Wrocław, tel. 0604/13-04-36

MERCEDES 200 124 D, 1991/92 r., 280 tys. km, 2000 ccm, diesel, zielony metalic, ABS, oznakowany, wspomaganie kier., alarm, centr. zamek + pilot, szyberdach, RO i głośniki, drewniane dodatki, podłokietnik, szeroka listwa, udokum. pochodzenie, - 19.500 zł lub zamienię na tańszy. Lubań, tel. 0602/53-07-91

MERCEDES 200 124 D, 1992/97 r., 330 tys. km, 2000 ccm, diesel, zielony metalic, stan techn. b. dobry, - 18.000 zł lub zamienię na inny, chętnie na motocykl. Nysa, tel. 077/433-79-09, 0602/44-51-25

MERCEDES 200 124 D, 1993 r., 2000 ccm, diesel, jasnopiaskowy, wspomaganie kier., centr. zamek, el. reg. lusterka i szyberdach, ABS, poduszka pow., alarm, szeroka listwa, drewniane dodatki, bez wypadku, udokum. pochodzenie, garażowany, stan b. dobry, - 24.000 zł. Prochowice, tel. 0605/48-77-00

MERCEDES 200 124 D E-KLASSE, 1993 r., 2000 ccm, diesel, srebrny metalic, 5-biegowy, ABS, szeroka listwa, el. reg. lusterka, szyberdach, drewniane dodatki, garażowany, - 27.000 zł. Ziębice, tel. 074/819-49-28, 0693/83-03-11

MERCEDES 200 C-KLASSE, 1994 r., 140 tys. km, 2000 ccm, diesel, granatowy metalic, wspomaganie kier., ABS, centr. zamek, el. reg. lusterka, poduszka pow., RO, skórzana tapicerka, zadbany, garażowany, - 31 500 zł lub zamienię na VW Passata B6. Chrząstawa, gm. Czernica, tel. 071/318-97-23, 0601/87-31-38

MERCEDES 200 124 D, 1994/95 r., 228 tys. km, ciemnoniebieski metalic, el. otw. szyby, ABS, RO, 2 poduszki pow., klimatyzacja, el. otw. szyby, centr. zamek na podczerwień, szyberdach, czarna tapicerka, kpl. dokumentacja, garażowany, - 32.900 zł lub zamienię. Lubin, tel. 076/844-68-04, 0505/42-23-39

MERCEDES 200 C-KLASSE, 1995 r., 159 tys. km, 2000 ccm, benzyna, czarny metalic, 2 poduszki pow., klimatyzacja, ABS, wspomaganie kier., alum. felgi, garażowany, chromowane elementy, - 34.000 zł. Wrocław, tel. 0605/15-95-53

MERCEDES 200 ELEGANCE, 1998 r., 158 tys. km, 2000 ccm, benzyna, srebrny metalic, kupiony w salonie, I właściciel, książka serwisowa, - 69.000 zł., tel. 0604/12-83-93

MERCEDES 200 E-KLASSE, 1998 r., 160 tys. km, 2000 ccm, benzyna, srebrny metalic, 4 poduszki pow., ABS, ASR, wspomaganie kier., centr. zamek, el. reg. lusterka, el. otw. szyby, RO + głośniki, kupiony w salonie, I właściciel, serwisowany, alum. felgi, - 78.000 zł. Opole, tel. 0606/89-81-61

MERCEDES 200 C-KLASSE, 1999 r., 41 tys. km, 2000 ccm, benzyna, perłowozielony metalic, klimatyzacja, 4x SRS, ogrz. Webasto, el. otw. szyby i szyberdach, el. reg. i podgrz. lusterka, tempomat, automatic, 2 podłokietniki, pompowane fotele, ASR, ABS, kpl. kluczy, centr. zamek, sprowadzony w całości, stan idealny, - 63.500 zł. Wrocław, tel. 0691/28-56-77, 0691/97-97-27

MERCEDES 210 E-KLASSE ELEGANCE, 1995/96 r., 3000 ccm, diesel, 24 V, zielony metalic, pełne wyposażenie oprócz skórzanej tapicerki, 4 poduszki pow., atrakcyjny wygląd, - 65.000 zł. Korfantów, tel. 077/420-18-72, 0694/39-14-52

MERCEDES 210 W E-KLASSE, 1996 r., 170 tys. km, 3000 ccm, diesel 24V, wiśniowy metalic, wersja Elegance, alum. felgi, bez klimatyzacji, cena do uzgodnienia lub zamienię na tańszego diesla, - 55.000 zł., tel. 0601/38-37-61, 043/886-07-33 (zdjęcia do tej oferty można zobaczyć w internecie pod numerem - AR0333 http://wkz.autogielda.com.pl)

MERCEDES 210 W E-KLASSE, 1996 r., 220 tys. km, 2800 ccm, benzyna, biały, pełne wyposażenie oprócz skórzanej tapicerki, 2 poduszki, alarm, automatic, nowe opony zimowe, wersja wyposażenia Ellegance, przyciemniane szyby, serwisowany w ASO, lub zamienię, - 58.000 zł. Wrocław, tel. 071/357-85-55

MERCEDES 210 W E-KLASSE, 1997 r., 164 tys. km, diesel pełne wyposażenie el., klimatyzacja, stan idealny, - 65.000 zł lub zamienię na Audi A4, diesla, 1997 r. lub mlodszy. Kobierzyce, tel. 071/311-13-22, 0602/80-48-27

MERCEDES 210 W E-KLASSE, 1998 r., 2200 ccm, CDI, srebrny metalic, ABS, klimatyzacja, - 67.000 zł lub zamienię na tańszy. Zgorzelec, tel. 0601/86-08-23

MERCEDES 210 W E-KLASSE, 1998/99 r., 90 tys. km, 3200 ccm, V6, benzyna, niebieski metalic, automatic, klimatyzacja, skórzana tapicerka, wszystkie el. dodatki, kpl. dokumentacja, stan b. dobry, - 74.000 zł, w rozliczeniu może być samochód dostawczy. Legnica, tel. 076/855-09-40, 0505/56-30-93

MERCEDES 210 W E-KLASSE AVANTGARDE, 1999 r., 93 tys. km, 2200 ccm, CDI, srebrny metalic, skórzana tapicerka, klimatyzacja, 6 poduszek pow., ABS, nawigacja, ASR, ESP, ksenonowe reflektory, wszystkie el. dodatki, blokada skrzyni biegów, - 69.000 zł. Żmigród, tel. 0696/55-99-77

MERCEDES 210 W E-KLASSE, 2002 r., 2400 ccm, benzyna, granatowy metalic, stan b. dobry, - 110.000 zł. Wrocław, tel. 0693/30-30-30

MERCEDES 220 C-KLASSE, 1984 r., 185 tys. km, diesel, czarny, centr. zamek, szyberdach, ABS, drewniane dodatki, kpl. dokumentacja, I właściciel w kraju, hak, garażowany, blokada skrzyni biegów, - 35.600 zł. Polkowice, tel. 076/845-18-20, 0600/27-87-74

MERCEDES 220 C-KLASSE ELEGANCE, 1994/95 r., 210 tys. km, 2200 ccm, diesel, perłowoczarny, pełne wyposażenie, - 37.000 zł. Głogów, tel. 0606/23-58-21

MERCEDES 220 E, 1996 r., 2200 ccm, diesel, granatowy, 4 poduszki pow., el. otw. szyby, el. reg. lusterka, wspomaganie kier., centralny zamek, stan idealny - 8.000 EUR. Głogów, tel. 0503/59-52-19

MERCEDES 220 C-KLASSE, 1999 r., 126 tys. km, 2200 ccm, diesel, czarny, klimatyzacja, centr. zamek, el. otw. szyby, el. reg. lusterka, 4 poduszki pow., ABS, ASR, EPC, ogrz. Webasto, kluczyk na podczerwień, - 57.000 zł. Jerzmanki, powiat zgorzelecki, tel. 0695/19-00-99

MERCEDES 220 C-KLASSE, 2000/01 r., 102 tys. km, 2200 ccm, CDI, czarny, kupiony w salonie, bez wypadku, książka serwisowa, faktura zakupu, nowy model, - 88.000 zł. Świebodzice, tel. 074/854-33-56, 0607/23-50-38

MERCEDES 230 123 E, 1978 r., srebrny metalic, po remoncie silnika, blacharki i lakierowaniu, inst. gazowa, stan dobry, - 3.900 zł. Złotoryja, tel. 0693/45-22-02

MERCEDES 230 124 E, 1987 r., 220 tys. km, 2300 ccm, benzyna, czerwony, wspomaganie kier., centralny zamek, szyberdach, alarm, stan b. dobry, - 12.900 zł lub zamienię. Paczków, tel. 077/431-78-00

MERCEDES 230 124, 1987 r., 2300 ccm, czarny metalic, automatic, el. otw. szyby, ABS, centr. zamek, wspomaganie kier., el. reg. lusterko, RO, - 11.800 zł. Wrocław, tel. 0601/16-86-41

MERCEDES 230 124, 1987 r., 2300 ccm, czarny metalic, wspomaganie kier., el. otw. szyby, el. reg. lusterka, centr. zamek, RO, automatic, - 11.900 zł. Wrocław, tel. 0609/14-55-29

MERCEDES 230 124 E, 1988 r., benzyna, ciemnozielony metalic, szerokie listwy, alum. felgi, wspomaganie kier., centr. zamek, czarna skórzana tapicerka, - 14.500 zł. Oleśnica, tel. 0606/11-75-05

MERCEDES 230 124 E, 1989 r., 286 tys. km, 2300 ccm, benzyna, inst. gaz., czarny metalic, ABS, el. otw. szyby, szyberdach, alum. felgi, drewniana kierownica, szerokie listwy, obniżony, sportowy ukł. wydechowy, - 18.500 zł lub zamienię na busa 9-osobowego Jelcz-Laskowice, tel. 071/318-31-77, 0602/11-87-67

MERCEDES 230 124 E, 1989 r., 2300 ccm, benzyna, inst. gaz., grafitowy metalic, RO, ABS, inst. gazowa, el. otw. szyberdach, el. reg. lusterka, 4 zagłówki, 2 podłokietniki, welurowa tapicerka, oznakowany, Mul-T-Lock, atrakcyjny wygląd, - 17 000 zł. Proszkowice, powiat wrocławski, tel. 071/390-77-93, 0605/62-00-07

MERCEDES 230 124 E KOMBI, 1990 r., benzyna, inst. gaz., niebieski metalic, drewniane wykończenia, alum. felgi, - 23.000 zł lub zamienię na busa. Międzyrzecz, tel. 095/742-19-84

MERCEDES 230 124 E, 1990 r., 276 tys. km, 2300 ccm, benzyna, granatowy, skórzana tapicerka, klimatyzacja, automatic, - 17.500 zł. Osiek, tel. 0601/93-74-43

MERCEDES 230 124 E, 1990 r., 280 tys. km, 2300 ccm, benzyna, czarny metalic, nowa inst. gazowa, ABS, wspomaganie kier., centr. zamek, el. otw. szyberdach, 4 zagłówki, 2 podłokietniki, szeroka listwa, garażowany, stan idealny, - 21.900 zł. Wrocław, tel. 0502/50-66-11

MERCEDES 230 124 CE, COUPE, 1991 r., wiśniowy, pełne wyposażenie, skórzana tapicerka - kolor beżowy, el. otw. szyby, poduszka pow., stan b. dobry, - 26.000 zł. Wrocław, tel. 0605/60-33-59

MERCEDES 230 123, 1992 r., 200 tys. km, 2300 ccm, czarny, inst. gazowa, klimatyzacja, ogrzewanie Webasto, alum. felgi, centr. zamek + kpl. kół letnich, - 22.500 zł lub zamienię na busa, z dopłatą. Niemcza, powiat dzierżoniowski, tel. 0605/16-12-68

MERCEDES 240 123 D, 1979 r., żółty, ciemne szyby, skórzana tapicerka, drewniane wykończenia, alum. felgi 17", zadbany, przegląd do 2005 r., nie wymaga naprawy, - 5.300 zł. Korzeńsko, gm. Żmigród, powiat trzebnicki, tel. 0507/06-50-23

MERCEDES 240 123 D, 1980 r., czerwony, szyberdach, hak, - 4.000 zł. Dąbrowa, tel. 071/314-85-36

MERCEDES 240 123 D, 1982 r., 2400 ccm, diesel, niebieski, stan techn. dobry, nowy akumulator, hak, pasy z tyłu, szyberdach, RO, welurowa tapicerka, ważny przegląd i OC - 6.400 zł lub zamienię na busa, Mercedesa 207, 307, VW LT 28, Transporter T2, inny. Trzebnica, tel. 0608/51-54-13, 0604/72-19-48

MERCEDES 240 123 D, 1982 r., 368 tys. km, 2400 ccm, diesel, biały, do małych poprawek blacharsko-lakierniczych, stan techn b. dobry, - 6.500 zł. Wrocław, tel. 0503/98-64-16

MERCEDES 240 123 D, 1983 r. po remoncie kapitalnym silnika + części, stan dobry, do poprawek blacharskich, zarejestrowany, - 3.800 zł. Bolesławiec, tel. 075/736-62-45

MERCEDES 240 123 D, 1985 r., 300 tys. km, 2400 ccm, diesel, biały, stan b. dobry, - 5 900 zł. Rawicz, tel. 065/545-58-84, 0605/26-31-13

MERCEDES 250, 1986 r., 200 tys. km, 2500 ccm, diesel, biały, stan b. dobry, - 12.500 zł. Szczytna, tel. 074/868-31-98

MERCEDES 250 124 D, 1987 r., 2500 ccm, diesel, zielony metalic, ABS, automatic, centr. zamek, szyberdach, 4 zagłówki, materiałowa tapicerka, RO, hak, stan b. dobry, - 16 200 zł lub zamienię Nysa, tel. 0608/23-73-03, 0600/77-53-97

MERCEDES 250 124, 1988 r., 290 tys. km, 2500 ccm, diesel, biały, wspomaganie kier., centr. zamek, szyberdach, ABS, blokada kierownicy, el. reg. lusterka, stan b. dobry, - 18.500 zł lub zamienię na tańszy, mniejszy. Szczytna, tel. 074/868-31-98

MERCEDES 250 124, 1990 r., 250 tys. km, 2500 ccm, diesel, grafitowy metalic, centr. zamek, wspomaganie, podgrzewane lusterka, sprowadzony w całości, kpl. dokumentacja, - 27.000 zł. Kłodzko, tel. 0508/18-38-80

MERCEDES 250 124 D, 1990 r., 2500 ccm, diesel, kolor grafitowy, centr. zamek, alum. felgi, el. otw. szyby, stan b. dobry, - 22.500 zł. Wrocław, tel. 071/339-84-00, 071/787-82-06, 0504/25-11-23

MERCEDES 250 124 D, 1992 r., 273 tys. km, 2500 ccm, diesel, popielaty, ABS, el. otw. szyberdach, el. reg. lusterka, relingi dachowe, hak, alarm + pilot, drewniane wykończenia, bez wypadku, stan dobry, - 25.500 zł. Kluczbork, tel. 077/418-37-96, 0601/76-68-25

MERCEDES 250 124, 1992 r., 210 tys. km, 2500 ccm, turbo D, srebrny metalic, klimatyzacja, poduszka pow., ABS, wspomaganie kier., immobilizer, blokada skrzyni biegów, centr. zamek, el. otw. szyby, el. reg. lusterka, hak, alum. felgi + komplet kół zimowych, - 31.000 zł. Tomaszów Bolesławiecki, tel. 076/818-94-36

MERCEDES 250 124 E-KLASSE, 1993/94 r., 220 tys. km, 2500 ccm, diesel, ciemnografitowy metalic, 2 lata w kraju, automatic, wspomaganie kier., centr. zamek, el. otw. szyberdach, ABS, alum. felgi, RO, el. reg. lusterka i zagłówki, kpl. dokumentacja, I właściciel w kraju, stan ogólny b. dobry, zadbany, - 29.900 zł lub zamienię na tańszy. Krotoszyn, tel. 0693/25-82-40

MERCEDES 250 124 E, 1994 r., 235 tys. km, diesel, 20V, srebrny, 2 poduszki pow., klimatyzacja, el. otw. szyby, centr. zamek, ksenonowe reflektory, białe lampy tylne, - 44.000 zł lub zamienię. Bolesławiec, tel. 0601/75-18-14

MERCEDES 250 124 D E-KLASSE, 1995 r., 166 tys. km, 2500 ccm, 20V, śliwkowy, klimatyzacja, skórzana tapicerka, poduszka pow., el. otw. szyby, alarm, garażowany, w kraju od 6 lat, zadbany, - 39.900 zł. Bogatynia, powiat zgorzelecki, tel. 0604/95-48-30

MERCEDES 260 124 E-KLASSE, 1986 r., 2600 ccm, benzyna, inst. gaz., czarny, alarm + pilot, centr. zamek, el. otw. szyby i szyberdach, alum. felgi, - 14.900 zł. Bogatynia, powiat zgorzelecki, tel. 0602/70-18-25

MERCEDES 260 124 E, 1988 r., 2600 ccm, benzyna, inst. gaz., błękitny metalic, ABS, szeroka listwa, el. otw. szyby, centr. zamek, alarm, zadbany, garażowany, - 15.100 zł. Chałupki, tel. 074/819-92-06, 0694/45-87-70

MERCEDES 270 C-KLASSE, 2002 r., 49 tys. km, 2700 ccm, CDi, srebrny metalic, Avandgarde, alum. felgi, tiptronic, skórzana czarna tapicerka, siedzenia el. podgrzewane + pamięć położenia, bixenonowe reflektory, duza nawigacja, Comand system, CD, bez wypadku, jak nowy, - 145.000 zł. Wrocław, tel. 0693/30-30-30

MERCEDES 280 TE, 1980 r., 185 KM, zielony metalic, alum. felgi, relingi dachowe, el. otw. szyby, nivo, zadbany, drewniane dodatki, kpl. dokumentacja, - 9.900 zł. Oleśnica, tel. 0504/13-28-17

MERCEDES 280 126 E, S-KLASSE, 1986 r., 2800 ccm, benzyna, inst. gaz., niebieski metalic, alarm + pilot, immobilizer, 5-biegowy, centr. zamek, wspomaganie kier., el. szyberdach, drewniane wykończenia, stan b. dobry, - 17.600 zł lub zamienię na tańszy. Lwówek Śląski, tel. 0608/37-17-08

MERCEDES 280 124 E, 1993 r., 150 tys. km, 2800 ccm, benzyna, grafitowoczarny metalic, el. otw. szyby, el. reg. lusterka, szyberdach, centr. zamek, ABS, hak, 2 zabezpieczenia, przyciemniane szyby, alum. felgi + opony zimowe, poduszka pow., książka serwisowa, stan idealny, - 27.000 zł Wrocław, tel. 071/316-76-20, 0607/62-79-97

MERCEDES 300 123 D, 1977 r., - 2.500 zł. Ciepłowody, tel. 074/810-31-68, 0693/46-25-06

MERCEDES 300 123 D, 1978 r., 65 tys. km, 3000 ccm, czerwony, czarna tapicerka, automatic, kwadratowe reflektory, po remoncie kapit. silnika, nowe zawieszenie, nowe 4 opony i oleje, do poprawek blacharsko-lakierniczych, ważne OC i przegląd, w ciągłej eksploatacji - 4.800 zł lub zamienię na Poloneza Truck 5-osobowego. Bolesławiec, tel. 0694/42-00-27

MERCEDES 300 123, 1980 r., 3000 ccm, diesel, zielony metalic, szyberdach, hydrauliczne tylne zawieszenie, wspomaganie kier., silnik po kapitalnym remoncie, - 6.000 zł lub zamienię na tańszy. Kowalew, pow. pleszewski, tel. 0602/67-12-66

MERCEDES 300 123, 1981 r., 3000 ccm, diesel, niebieski, wspomaganie kier., szyberdach, podłokietnik, RO + głośniki, stan dobry, - 5.000 zł. Złotoryja, tel. 0507/59-68-71

MERCEDES 300 123 D, 1982 r., 3000 ccm, diesel, pomarańczowy, centr. zamek, wspomaganie kier., el. reg. reflektory, klimatyzacja, hak, - 8.500 zł. Jelcz-Laskowice, tel. 071/318-35-78

MERCEDES 300 124 D, 1986 r., 280 tys. km, szary metalic, stan b. dobry, - 15.700 zł. Lubin, tel. 0608/45-33-89

MERCEDES 300 124 D, 1986 r., 3000 ccm, szary metalic, ABS, hak, wspomaganie, el. regul. reflektory, 4 zagłówki, centralny zamek, szyberdach, opony zimowe i letnie, aluminiowe felgi, nowe siedzenia, zadbane wnętrze, stan b. dobry, - 16.400 zł lub zamienię. Oleśnica, tel. 0693/77-74-11

MERCEDES 300 124, 1986 r., 266 tys. km, 3000 ccm, benzyna, inst. gaz., zielony metalic, wspomaganie kier., centr. zamek, el. otw. szyby, automatic, - 15.500 zł lub zamienię na Opla Calibrę itp.. Nysa, tel. 0695/64-36-50

MERCEDES 300 126 E, 1987 r. pełne wyposażenie oprócz skórzanej tapicerki, stan idealny, - 13.900 zł lub zamienię. Ostrów Wlkp., tel. 0605/74-46-12

MERCEDES 300 124 D, 1987 r., 300 tys. km, 3000 ccm, diesel, zielony metalic, ogrz. Webasto, el. reg. lusterka, wspomaganie kier., centr. zamek, ABS, szyberdach, skórzana tapicerka, automatic, zadbany, stan b. dobry, - 17.500 zł. Ostrów Wlkp., tel. 0503/75-81-57

MERCEDES 300 124 D, 1988 r., 31 tys. km, 3000 ccm, diesel, platynowy, po remoncie silnika i lakierowaniu, po tuningu, niebiesko-czerwone podświetlenie, przedłużane drzwi, błotniki, itp., tapicerka z drewnianymi wykończeniami, ABS, el. otw. szyby, atrakcyjny wygląd, - 19.500 zł lub zamienię. Świdnica, tel. 074/852-56-02

MERCEDES 300 124 E, 1988 r., 150 tys. km, 3000 ccm, benzyna, czarny metalic, skórzana tapicerka, klimatyzacja, alarm, centr. zamek, el. reg. lusterka i fotele (podgrzewane), 4 zagłówki, alum. felgi (dwa komplety z oponami), immobilizer, szerokie listwy, stan b. dobry, - 20.000 zł. Wrocław, tel. 0691/52-14-26

MERCEDES 300 124, 1990 r., 240 tys. km, 3000 ccm, srebrny metalic, wspomaganie kier., ABS, el. regul. lusterka, szyberdach, el. otw. szyby, centralny zamek + pilot, alarm, klimatyzacja, ogrz. Webasto, tempomat, automatyczna skrzynia biegów, automatyczne zagłówki, instalacja gazowa, alum. felgi, szeroka listwa, - 26.000 zł. Opalówek, powiat kaliski, tel. 0695/70-02-85

MERCEDES 300 D, 1990 r., 3000 ccm, diesel, szary metalic, ABS, klimatyzacja, el. otw. szyby, alarm, kpl. dokumentacja, - 24.300 zł. Oleśnica, tel. 071/314-25-88

MERCEDES 300 124 E, 1990/91 r., 160 tys. km, 3000 ccm, 24V+gaz, czarny metalic, RM, automatic, szyberdach, ABS, wspomaganie, centr. zamek +pilot, alum. felgi, el. otw. szyby i reg. lusterka, alarm, klimatyzacja, poduszka pow., skórzana czarna tapicerka, atrakcyjny wygląd, garażowany, ASD, NIVO, tempomat, Mul-T-Lock, - 25.000 zł. Opole, tel. 0507/15-85-25 (zdjęcia do tej oferty można zobaczyć w internecie pod numerem - AG0667 http://wkz.autogielda.com.pl)

MERCEDES 300 124 D, 1991 r., 240 tys. km, 3000 ccm, diesel, szary metalic, kupiony w salonie w Polsce, el. reg. lusterka, szyberdach, ABS, wspomaganie kier., hydrauliczne amortyzatory, oryg. hak, alum. felgi + 2 kpl. opon, RO, alarm, stan dobry, - 23.500 zł. Wałbrzych, tel. 074/841-33-07, 0696/48-73-62

MERCEDES 300 124 D, 1991/92 r., 320 tys. km, kremowy, kombi, klimatyzacja, hak, ABS, szyberdach, automatic, el. otw. szyby, alum. felgi, RO Becker, w kraju od 2 lat, tapicerka z 1995 r., el. reg. i podgrzew. lusterka, nowe opony, termometr zewn., stan b. dobry, - 29.000 zł. Lubań, tel. 0604/69-28-77

MERCEDES 300 124 D KOMBI, 1991/92 r., 300 tys. km, kremowy, klimatyzacja, hak, szyberdach, automatic, el. otw. szyby, alum. felgi, tapicerka z 1995 r., el. regul. i podgrz. fotele, w kraju od 2 lat, stan b. dobry, - 29.000 zł. Lubań, tel. 0696/09-70-31

MERCEDES 300 124 D, 1991/92 r., 314 tys. km, 3000 ccm, diesel, czarny, szerokie listwy, 5-biegowy, ABS, centr. zamek, Mul-T-Lock, wspomaganie kier., el. otw. szyby i szyberdach, el. reg. lusterka, bez wypadku, II właściciel, w kraju od roku + opony letnie Michelin, - 30.000 zł. Wrocław, tel. 071/349-23-56

MERCEDES 300 124 E, 1991/96 r., 225 tys. km, 3000 ccm, benzyna, ciemny metalic, wspomaganie kier., centr. zamek, alarm, el. otw. szyby, szyberdach, ABS, automatic, przerobiony na E-klasse, - 18.000 zł. Wrocław, tel. 0505/23-09-93

MERCEDES 300 124 D, 1992 r., 100 tys. km, 3000 ccm, diesel, czarny metalic, w kraju od 3 lat, karta pojazdu, ABS, el. reg. lusterka, el. otw. szyby i szyberdach, wspomaganie kier., alum. felgi, centr. zamek, kpl. dokumentacja, zadbany, - 24.500 zł. Nysa, tel. 0606/72-81-03

MERCEDES 300 124 D, 1993 r., 190 tys. km, 3000 ccm, diesel, ciemnografitowy, automatic, welurowa tapicerka, wszystkie el. dodatki, poduszki pow., klimatyzacja, kpl. dokumentacja, sprowadzony na mienie przesiedleńcze, stan idealny, - 41 500 zł, w rozliczeniu może być samochód dostawczy. Legnica, tel. 076/855-09-40, 0505/56-30-93

MERCEDES 300 124 E, 1994 r., 175 tys. km, 3000 ccm, diesel, 24V, zielony metalic, automatic, szyberdach otw. el., el. otw. szyby, el. reg. lusterka (podgrzewane), el. zagłówki, alum. felgi 16" OZ, 2 x podłokietnik, klucz na podczerwień, ABS, wspomaganie kier., RO Pioneer, atrakcyjny wygląd, kpl. dokumentacja, stan idealny, - 46.500 zł lub zamienię. Wrocław, tel. 0609/87-95-45

MERCEDES 300 124 E, 1994/95 r., 239 tys. km, 3000 ccm, turbo D, kolor srebrny metalic, zarejestrowany, pełne wyposażenie, serwisowany, 147 KM, automatic, zadbany, - 44.500 zł. Sobótka, tel. 071/316-29-85, 0505/13-86-80

MERCEDES 300 124 E, 1995 r., 200 tys. km, 24V, złoty metalic, 2 poduszki pow., klimatyzacja, el. regul. fotele, skórzana tapicerka (biała), alum. felgi, stan b. dobry, - 43.000 zł lub zamienię. Bolesławiec, tel. 0607/06-07-14

MERCEDES 320 S-KLASSE, 1995 r., 3200 ccm, benzyna automatic, ABS, ASD, klimatronic, wszystkie el. dodatki, alum. felgi, 2 poduszki pow., katalizator, stan b. dobry, kupiony w salonie (Zasada), - 59.000 zł. Leszno, tel. 0696/32-42-36, 0607/68-24-17, 0608/48-97-76

MERCEDES 320 124 E, 1995 r., 150 tys. km, 3200 ccm, benzyna, grafitowy, klimatyzacja, automatic, skórzana tapicerka, el. otw. szyby, pełne wyposażenie, - 45.000 zł. Wrocław, tel. 0697/17-92-70

MERCEDES 420 126 SE, 1986 r., 300 tys. km, 4200 ccm, granatowo-czarny, pełne wyposażenie oprócz skórzanej tapicerki, stan idealny, - 17.500 zł. Wrocław, tel. 0504/28-17-65

MITSUBISHI

- **MITSUBISHI AUTO-MARPO CZĘŚCI DO AUT JAPOŃSKICH. Szeroki wybór części nowych i używanych, realizacja zamówień indywidualnych, sprzedaż wysyłkowa.. Wrocław, tel. 071/324-28-74 (nowe), 071/326-91-43 (używane) w g. 9-17 W01147143**

MITSUBISHI CARISMA, 1996 r., 120 tys. km, czerwony, - 21.700 zł. Świdnica, tel. 074/853-89-92, 0603/39-79-78

MITSUBISHI CARISMA, 1998 r., 98 tys. km, 1900 ccm, diesel, niebieski metalic, centr. zamek, alarm + pilot, RO, 2 komplety opon (zimowe+letnie), stan techniczny b. dobry, zadbany, garażowany, - 32.000 zł. Twardogóra, tel. 071/315-93-96,

RBS NOWY
MITSUBISHI
mazda
- nowe części i akcesoria
SERWIS AUT JAPOŃSKICH
Wrocław-Klecina, ul. Buraczana 10
tel./fax 071/333-74-89, 0-601-756-748

0604/58-36-35 (zdjęcia do tej oferty można zobaczyć w internecie pod numerem - AC0756 http://wkz.autogielda.com.pl)

MITSUBISHI CARISMA, 1999 r., 1800 ccm, GDi, granatowy metalic, wszystkie el. dodatki, ABS, na zachodnich tablicach - 3.500 EUR. Wrocław, tel. 0501/40-28-94

MITSUBISHI COLT, 1994 r., 160 tys. km, 1600 ccm, 16V, inst. gazowa, błękitny metalic, alum. felgi, ABS, wspomaganie kier., centr. zamek, immobilizer, pełne wyposażenie elektr., podgrz. lusterka, stan b. dobry, - 13.900 zł. Jawor, tel. 076/870-88-74, 0601/71-45-59

MITSUBISHI ECLIPSE, 1993 r., 142 tys. km, 2000 ccm, 16V, 156 KM, czerwień meksykańska, stan idealny, ABS, tempomat, centr. zamek, el. otw. szyby, el. reg. i podgrzewane lusterka, regulowana kierownica, klimatyzacja x2, alum. felgi ATS 16", po przeglądzie, mało eksploatowany, - 13.900 zł. Rawicz, tel. 0601/27-83-06

MITSUBISHI GALANT, 1989/97 r., 2000 ccm, 16V, wtrysk, biały, nowa inst. gazowa, el. otw. szyby, el. reg. lusterka, centr. zamek, alarm + pilot, 2 podłokietniki, welurowa tapicerka, ABS, wspomaganie kier., zadbany, stan b. dobry, - 9.000 zł. Jelenia Góra, tel. 0601/97-20-04

MITSUBISHI GALANT SEDAN, 1990 r., 140 tys. km, 2000 ccm, benzyna, inst. gaz., zielony metalic, oclony w całości, centr. zamek, wspomaganie kier., el. otw. szyby, welurowa tapicerka, inst gazowa na gwarancji (butla w miejscu k. zapasowego), stan b. dobry, - 11.000 zł lub zamienię. Strzegom, tel. 074/844-16-41, 0601/61-70-17

MITSUBISHI GALANT SEDAN, 1990/96 r., 162 tys. km, 2000 ccm, benzyna, inst. gaz., wiśniowy metalic, wspomaganie kier., el. otw. szyby, centr. zamek, welurowa tapicerka, stan dobry, - 7.400 zł. Wrocław, tel. 0502/27-24-17

MITSUBISHI GALANT, 1991 r., 150 tys. km, 2000 ccm, wtrysk, złoty metalic, wersja amerykańska, automatic, klimatyzacja, centralny zamek, alarm, oryginalne radio, automatyczne pasy, stan b. dobry, w ciągłej eksploatacji, - 13.000 zł. Bolków, tel. 075/741-37-08, 0696/38-83-12

MITSUBISHI GALANT, 1991 r., 150 tys. km, 2000 ccm, biały, pełne wyposażenie el., wspomaganie, welurowa tapicerka, zadbany, właściciel niepalący, - 9.500 zł. Łódź, tel. 0604/55-79-52

MITSUBISHI GALANT, 1994 r., 2000 ccm, benzyna, inst. gaz., - 12.800 zł lub zamienię na tańszy osobowy lub van, bus. Jarocin, tel. 0501/92-33-90

MITSUBISHI LANCER, 1981 r., 1400 ccm, niebieski, nowe opony przednie, ważny przegląd i OC, II właściciel w kraju, - 1.200 zł lub zamienię na Fiata 126p, z dopłatą. Lwówek Śląski, tel. 0502/58-20-22

MITSUBISHI LANCER KOMBI, 1981 r., 1600 ccm, benzyna, inst. gaz., biały, stan b. dobry, + drugi na części, napęd 4x4, - 4.500 zł. Oława, tel. 0696/91-15-80

MITSUBISHI LANCER GLX, 1994 r., 1500 ccm, bordowy metalic, składak, model 1988 r., el. reg. lusterka, welurowa tapicerka, obrotomierz, hak, RO Pioneer, ciemne szyby, stan dobry, przegląd i OC do 01.2005 r., - 13.300 zł. Lubin, tel. 0508/22-77-18

AUTO - KAM
CZĘŚCI DO AUT
JAPOŃSKICH - KOREAŃSKICH
Wrocław, ul. Krasińskiego 32
tel. 071/342-15-07
tel./fax 071/341-83-63
kom. 0-601 52 44 58
www.autokam.pl
czynne pn-pt 9-17, sob. 9-14
Wrocław, ul. Poświęcka 55
tel./fax 071/325-60-88
0506-066-460 OP040411

MITSUBISHI LANCER, 1995 r., 190 tys. km, 1600 ccm, 16V, 115 KM, E+gaz, wiśniowy metalic, EURO 4, pełne wyposażenie el., alarm + 2 piloty, wspomaganie kier., RO CD MP3 + nagłośnienie 350 W, stan b. dobry, - 13.500 zł lub zamienię. Nowa Ruda, tel. 074/873-32-22

MITSUBISHI SPACE WAGON, 1991/94 r., 220 tys. km, 1800 ccm, turbo D, fioletowo-srebrny, metalic, wspomaganie kier., el. reg. lusterka, składane siedzenia, dużo nowych części, stan b. dobry, - 11.500 zł lub zamienię. Wrocław, tel. 071/792-00-07, 0606/10-85-93

NISSAN

- **AUTO-MARPO CZĘŚCI DO AUT JAPOŃSKICH. Szeroki wybór części nowych i używanych, realizacja zamówień indywidualnych, sprzedaż wysyłkowa.. Wrocław, tel. 071/324-28-74 (nowe), 071/326-91-43 (używane) w g. 9-17 W01147153**

- **ABSOLUTNIE KUPIĘ NISSANA , KUPIĘ NISSANA, KUPIĘ NISSANA, KUPIĘ NISSANA, KUPIĘ NISSANA, KUPIĘ NISSANA, KUPIĘ NISSANA. Kupujemy auta całe, po wypadku, do remontu, po 1988 r. i inne marki również, płacimy najwięcej. ., tel. 0605/35-26-21, 0602/17-81-61 W01008024**

NISSAN 100 NX, 1992 r., 1600 ccm, benzyna, 16V, czerwony, dach Targa, alarm + pilot, alum. felgi, wszystkie el. dodatki, regulowana kierownica, wspomaganie kier., sportowe zawieszenie, sportowy ukł. wydechowy, ospoilerowany, stan b. dobry, - 14.300 zł lub zamienię. Roztoki, powiat kłodzki, tel. 074/811-80-66, 0694/21-80-31

NISSAN 100 NX, 1993 r., 110 tys. km, 1600 ccm, 16 V, szary metalic, stan b. dobry, ABS, regulowane reflektory, dach Targa, immobilizer - 1.400 EUR. Strzegom, tel. 0504/03-25-44

NISSAN 200 SX, 1991 r., 143 tys. km, 1800 ccm, turbo benzyna, 16V, grafitowy metalic, b. zadbany, bogate wyposażenie, ciemne szyby, b. atrakcyjny wygląd, stan b. dobry - 14.500 zł lub zamienię na tańszy albo inne propozycje., tel. 0694/94-39-53

NISSAN 200 SX, 1995 r., 155 tys. km, 1800 ccm, TDI, srebrny metalic, nowa inst. gazowa, klimatyzacja, alarm, centr. zamek, ABS, wspomaganie kier. i ukł. hamulcowego, regul. kierownica, el. ster. szyby i lusterka, 2 anteny (jedna automatyczna), dodatki z czerwonej skóry, atrakcyjny wygląd, - 15.500 zł. Wrocław, tel. 071/345-48-18, 0606/96-39-16

NISSAN 240 SX, 1990 r., 88 tys. km, 2400 ccm, benzyna, inst. gaz., kolor wiśniowy, automatic, el. otw. szyby, el. reg. lusterka, pasy bezwł., alum. felgi, szyberdach, tempomat, ciemne szyby, stan b. dobry, - 14.900 zł lub zamienię na inny. Jelenia Góra, tel. 0693/24-38-96

NISSAN ALMERA, 1996 r., 140 tys. km, zielony metalic, wspomaganie kier., centr. zamek, immobilizer, el. reg. lusterka, alarm + pilot, hak, kpl. kół zimowych, stan idealny, - 19.800 zł. Wrocław, tel. 071/346-44-32

NISSAN ALMERA, 1996 r., zielony metalic, serwisowany, centr. zamek, el. reg. lusterka i reflektory, wspomaganie kier., RO, hak, kpl. kół zimowych, stan idealny, - 20.800 zł. Wrocław, tel. 0606/77-39-49

NISSAN ALMERA, 1997 r., 89 tys. km, niebieski metalic, kupiony w salonie, I właściciel, serwisowany, centr. zamek, alarm + opony zimowe z felgami, - 24.000 zł. Wrocław, tel. 0605/34-42-08

NISSAN ALMERA, 1997 r., 103 tys. km, 1400 ccm, 16V, niebieski metalic, 4-drzwiowy, kupiony w salonie w kraju, RO z CD, el. otw. szyby przednie, el. reg. lusterka, wspomaganie kier., alarm, - 23.000 zł. Legnica, tel. 0604/12-25-21, 076/722-92-92

- **NISSAN ALMERA GX, 1998 r., 120 tys. km, 1400 ccm, bordowy metalic, 3 HTB, centr. zamek, RO z CD, alum. felgi, komplet opon zimowych, kupiony w salonie, garażowany, - 23.000 zł. Wrocław, tel. 071/781-81-30, 0605/55-05-28 W02001584**

NISSAN ALMERA GX, 1999 r., 80 tys. km, 1400 ccm, zielony metalic, poduszka pow., wspomaganie kier., RO, , welurowa tapicerka, centralny zamek, alarm, kupiony w salonie, serwisowany, stan b. dobry, - 27.300 zł. Rzeszotary, k. Legnicy, tel. 0693/66-06-40, 076/857-05-10

NISSAN ALMERA SEDAN, 1999 r., 72 tys. km, 1400 ccm, 16V, 87 KM, czerwony, klimatyzacja, ABS, 2 poduszki pow., alum. felgi, el. otw. szyby i reg. lusterka, el. reg. reflektory, centr. zamek, alarm, wspomaganie kier., zderzaki w kolorze nadwozia, RO, 5 zagłówków, ekonomiczny, - 31.400 zł. Jelenia Góra, tel. 075/641-54-14

NISSAN ALMERA, 2000 r., 79 tys. km, 1500 ccm, benzyna, niebieski metalic, alarm, 2 poduszki pow., wspomaganie kier., el. reg. reflektory, z kratką, kupiony w salonie, - 30.500 zł. Wałbrzych, tel. 0601/82-84-90

NISSAN ALMERA, 2000/01 r., 1400 ccm, 16V, biały, 3-drzwiowy, kupiony w salonie, I właściciel, wspomaganie kier., poduszka pow., RO, centr. zamek, alarm, bez wypadku, el. reg. lusterka i reflektory, welurowa tapicerka, zarejestrowany na 4 osoby, z kratką, garażowany, stan idealny, - 27 900 zł lub zamienię na tańszy. Świdnica, tel. 0602/17-81-61

NISSAN ALMERA, 2001 r., 68 tys. km, 1500 ccm, 16V, inst. gazowa, ciemnozielony metalic, klimatyzacja, el. otw. szyby, centr. zamek, alum. felgi, alarm, 4-osobowy, homologacja na ciężarowy, kupiony w salonie, kpl. dokumentacja, stan b. dobry, - 37.000 zł Wrocław, tel. 0606/11-75-05

NISSAN ALMERA, 2002 r., 18 tys. km, 1800 ccm, 16V, szary metalic, I właściciel, kpl. dokumentacja, klimatyzacja, ABS, 4 poduszki pow., wspomaganie kier., centr. zamek, el. otw. szyby, el. reg. lusterka, alum. felgi, białe zegary, RO + CD, niklowane dodatki, zderzaki i lusterka w kolorze nadwozia, garażowany, stan ideal, - 48.500 zł lub zamienię. Legnica, tel. 076/721-38-95, 0601/26-07-97

NISSAN ALMERA VISIA, 2003 r., 7 tys. km, 1800 ccm, złoty metalic, sedan, ABS, EBD, BA, klimatyzacja, 4 poduszki pow., RO + CD, el. otw. szyby przednie, wspomaganie kier., centr. zamek, alarm, kupiony w salonie, I właściciel, - 52.000 zł, możliwe raty. Legnica, tel. 076/722-92-92, 0604/12-25-21

NISSAN BLUEBIRD KOMBI, 1983 r., 350 tys. km, 2000 ccm, diesel, bordowy metalic, nowa pompa wodna, pierścienie i pasek rozrządu, bez wypadku, dodatkowa skrzynia biegów i serwo, w ciągłej eksploatacji (w praktyce lekarskiej), - 4.550 zł. Kały, tel. 077/421-48-96

NISSAN BLUEBIRD, 1986 r., 2000 ccm, diesel, granatowy metalic, pełne wyposażenie oprócz skórzanej tapicerki, stan dobry, - 3.200 zł. Legnica, tel. 0603/16-12-11

NISSAN BLUEBIRD, 1990 r., 163 tys. km, 1800 ccm, 16V, biały, 5-drzwiowy, inst. gazowa (nowa), pełne wyposażenie el. reg., szyberdach, wspomaganie kier., alum. felgi, kpl. kół zimowych, RO, reg. pneumatycznie fotel kierowcy, - 8.500 zł lub zamienię na mniejszy. Kalisz, tel. 062/764-41-32, 0606/37-62-37

NISSAN CHERRY, 1981 r., 1200 ccm, benzyna, kolor szary, stan silnika i blacharki dobry, welurowa tapicerka, RO, ważny przegląd i OC, - 1.000 zł. Brzeg, tel. 077/444-17-98 po godz. 19, 077/444-16-89

NISSAN MAXIMA, 1991 r., 24 tys. km, 3000 ccm, V6, metalic, inst. gazowa, bogate wyposażenie, stan dobry - 15.500 zł lub zamienię na Forda Escorta Kombi, Fiata Punto lub Opla Astrę Kombi., tel. 0606/29-95-26

NISSAN MAXIMA, 1991 r., 3000 ccm, V6, 24V, grafitowy metalic, pełne wyposażenie oprócz skórzanej tapicerki, klimatyzacja, zadbany, serwisowany, alarm, RO, kpl. dokumentacja, I właściciel, stan b. dobry, - 16.900 zł lub zamienię. Świdnica, tel. 0600/67-42-99

NISSAN MAXIMA, 1996 r., 179 tys. km, 1988 ccm, zielony metalic, klimatyzacja, centralny zamek, el. otw. szyby, wspomaganie kier., instalacja gazowa, ABS, alum. felgi, alarm, stan techn. b. dobry, - 29.800 zł, możliwe raty. Żary, tel. 0694/88-12-66

NISSAN MAXIMA QX, 1998 r., 190 tys. km, 3000 ccm, V6, 12V, czarny, pełne wyposażenie, automatic, kupiony w salonie, oryg. przebieg, książka serwisowa, - 55.000 zł. Wałbrzych, tel. 0601/82-84-90

NISSAN MICRA, 1984 r., 198 tys. km, 1000 ccm, benzyna, srebrny metalic, 3-drzwiowy, stan idealny, - 4.000 zł. Kolanowice, tel. 077/421-76-34, 0601/43-26-27

NISSAN MICRA, 1991 r., 140 tys. km, 1200 ccm, benzyna, biały, 3-drzwiowy, stan idealny, - 7 000 zł. Kolanowice, tel. 077/421-76-34, 0601/43-26-27

NISSAN MICRA, 1992/96 r., 15 tys. km, 1000 ccm, benzyna, czerwony, garażowany, nowe opony, RO, w ciągłej eksploatacji, przegląd do 12.2004 r., stan b. dobry, - 7.800 zł. Tyniec Mały, tel. 071/311-90-54, 311-90-21

NISSAN MICRA, 1993 r., 140 tys. km, 1300 ccm, benzyna, 16V, grafitowy metalic, alarm, Mul-T-Lock, centr. zamek, el. reg. lusterka, el otw. szyby, immobilizer, RO, wspomaganie kier., ABS, welurowa tapicerka, składana kanapa, garażowany, zadbany, - 13.000 zł. Wrocław, tel. 0609/19-06-08

NISSAN MICRA, 1996 r., 88 tys. km, 1000 ccm, 16V, fioletowy, 2 komplety opon (letnie i zimowe), cent. zamek, el. otw. szyby, wspom. kierownicy, atrakcyjny wygląd, - 14.500 zł. Karpacz, powiat jeleniogórski, tel. 0605/62-63-19

NISSAN MICRA, 1997 r., 102 tys. km, 1000 ccm, fioletowy, 5-drzwiowy, bez wypadku, kupiony w salonie, serwisowany, I właściciel, wyposażenie standardowe, RO, - 16.200 zł. Jelenia Góra, tel. 075/642-08-34, 0501/20-80-58, 0608/19-88-15

NISSAN MICRA SKŁADAK, 1997 r., 1000 ccm, ciemnogranatowy, zadbany, nowa inst. gazowa, 5-biegowy, RO, dodakowoo silnik na części i inne, - 5.600 zł. Wołczyn, powiat kluczborski, tel. 0695/64-40-39

NISSAN MICRA, 1997 r., 79 tys. km, 1300 ccm, 16V, 75 KM, bordowy metalic, 3-drzwiowy; poduszka pow., wspomaganie kier., reg. kierownica, centr. zamek, alarm + pilot, RO + głośniki, garazowany, I właściciel, 2 opony zimowe, - 17.200 zł. Wrocław, tel. 0602/67-76-87

NISSAN MICRA, 1998/99 r., 75 tys. km, 1000 ccm, złoty metalic, I rej. w 1999 roku, 3-drzwiowy, 2 kpl. kół, kupiony w salonie, RO, nowszy model, zwoln. z opłaty skarbowej, - 15.900 zł. Kalisz, tel. 0601/76-94-15

NISSAN MICRA, 1999 r., 87 tys. km, 1000 ccm, żółty, poduszka pow. kier., wspomaganie kier., alarm, otwierany dach, kupiony w salonie w Polsce, I właściciel, - 22.500 zł, możliwe raty. Legnica, tel. 076/722-92-92, 0604/12-25-21

NISSAN MICRA, 2000 r., 55 tys. km, 1000 ccm, 16V, bordowy metalic, kupiony w salonie, bez wypadku, serwisowany, II właściciel, poduszka pow., immobilizer, opony zimowe, - 20.900 zł. Świdnica, tel. 0600/49-69-22

NISSAN MICRA, 2000/01 r., 45 tys. km, 1000 ccm, 16V, srebrny metalic, welurowa tapicerka, zderzaki i lusterka w kolorze nadwozia, el. otw. szyby, centr. zamek + pilot, RO, garażowany, wspomaganie kier., el. reg. reflektory, reg. kierownica, 3-drzwiowy, owiewki, dodatkowe światło „stop", stan idealny, - 20.000 zł. Bogdańczowice, gm. Kluczbork, tel. 077/413-18-32 po godz. 15

NISSAN PRIMERA, 1991 r., 2000 ccm, 16V, srebrny metalic, instalacja gazowa, wspomaganie kier., ABS, el. otw. szyby i szyberdach, el. reg. lusterka, dzielona tylna kanapa, stan b. dobry, - 9.300 zł. Lubin, tel. 076/846-71-31, 0504/08-39-43

NISSAN PRIMERA, 1991 r., 165 tys. km, 1600 ccm, benzyna, biały, nowa inst. gazowa i akumulator, wspomaganie kier., RO, dzielona tylna kanapa, stan techn. b. dobry, - 11.000 zł. Wrocław, tel. 071/791-80-73

NISSAN PRIMERA KOMBI, 1992 r., 214 tys. km, 1600 ccm, 16V, benzyna, biały, wspomaganie kier., el. reg. lusterka i reflektory, reg. kierownica, - 11.900 zł. Głogów, tel. 076/834-68-42

NISSAN PRIMERA KOMBI, 1992 r., 256 tys. km, 1600 ccm, benzyna, grafitowy metalic, zadbany, - 12.700 zł. Gromadka, tel. 076/817-20-62, 0606/97-44-53

NISSAN PRIMERA SEDAN, 1992 r., 167 tys. km, 2000 ccm, diesel, wiśniowy metalic, centr. zamek, wspomaganie kier., el. reg. lusterka, hak, spoiler, kupiony w kraju, stan b. dobry, - 14.500 zł. Leszno, tel. 065/546-36-21, 0600/52-57-22

NISSAN PRIMERA SEDAN, 1992 r., 195 tys. km, 2000 ccm, diesel, złoty, II właściciel, wspomaganie kier., el. reg. lusterka, szyberdach, el. otw. szyby, centr. zamek, alarm, RO, welurowa tapicerka, - 12.500 zł lub zamienię na Opla Astrę GSi. Trzebnica, tel. 0609/12-02-29

NISSAN PRIMERA, 1992 r., 2000 ccm, benzyna, biały, stan b. dobry, - 11.500 zł. Wrocław, tel. 0505/48-99-95

NISSAN PRIMERA, 1992/93 r. 160 tys. km, 2000 ccm, diesel, grafitowy metalic, szyberdach, wszystkie el. dodatki, alum. felgi, wspomaganie kier., centr. zamek, karta pojazdu, stan b. dobry, - 14.900 zł. Bolesławiec, tel. 0695/42-30-26

NISSAN PRIMERA SEDAN, 1992/97 r., 2000 ccm, 16V, benzyna, czerwony, inst. gazowa, ABS, wspomaganie kier., regulowana kierownica, el. reg. lusterka i szyby, szyberdach, centr. zamek, alarm + pilot, kpl. dokumentacja, stan b. dobry, - 13.500 zł. Wrocław, tel. 0696/02-79-38

NISSAN PRIMERA SEDAN, 1994 r., 206 tys. km, 2000 ccm, diesel, biały, pełne wyposażenie elektryczne, wspomaganie kier., szyberdach, alarm, zapasowe koła, bagażnik na narty, - 16.000 zł. Wąsosz, tel. 065/543-91-75

NISSAN PRIMERA, 1995 r., 110 tys. km, 2000 ccm, benzyna, srebrny metalic, ABS, wszystkie el. dodatki, 2 kpl. kół (opony letnie i zimowe), stan b. dobry, - 15.500 zł. Wrocław, tel. 0693/14-42-12

NISSAN PRIMERA, 1999 r., 110 tys. km, 1600 ccm 102 KM, klimatyzacja, szyberdach, el. otw. szyby, ABS, wspomaganie kier., I właściciel, kupiony w salonie, garażowany, RO, - 32.000 zł. Wrocław, tel. 0604/93-53-05

NISSAN PRIMERA, 2000/01 r., 90 tys. km, 1800 ccm, 16V, czarny, klimatronik, 4 poduszki pow., el. otw. szyby, alum. felgi, koła zimowe, podgrzewane fotele, RO, CD, - 42.300 zł. Wrocław, tel. 0604/10-50-10

NISSAN PRIMERA COMFORT HIGH, 2001 r., 39 tys. km, 1800 ccm, srebrny metalic, 5-drzwiowy, kupiony w salonie w kraju, I właściciel, ABS, EBD, BA, klimatyzacja automat., 4 poduszki pow., RO, komputer pokładowy, 4 el. otw. szyby, el. reg. lusterka i podgrzewane, halogeny, wspomaganie kier., centralny zamek, z pilotem, alarm, - 44.000 zł, możliwe raty. Legnica, tel. 0604/12-25-21, 076/722-92-92

NISSAN PRIMERA ACENTA, 2003 r., 13 tys. km, 1800 ccm, złoty metalic, ABS, EBD, BA, automatyczna klimatyzacja, 6 poduszek pow., RO + CD, komputer, kamera do cofania, el. otw. szyby, el. reg. i podgrzewane lusterka, ksenonowe reflektory, halogeny, czujnik deszczu, wspomaganie kier., welurowa tapicerka, centr. zamek + pilot, - 71.000 zł, możliwe raty. Legnica, tel. 076/722-92-92, 0604/12-25-21

NISSAN PRIMERA ACENTA, 2003 r., 13 tys. km, 1800 ccm, 16V, złoty metalic, 5-drzwiowy, kupiony w salonie w kraju, I właściciel, ABS, EBD, BA, klimatyzacja automat., 6 poduszek pow., RO z CD, komputer pokładowy, 4 el. otw szyby, el. reg. lusterka i podgrzewane, kamera wstecznego biegu, reflektory ksenonowe, halogeny, - 71.000 zł, możliwe raty. Legnica, tel. 0604/12-25-21, 076/722-92-92

NISSAN,PRIMERA P-12, 2003 r., 13 tys. km, 1800 ccm, 16V, srebrny metalic, nowy model, 5-drzwiowy, kupiony w salonie, na gwarancji, serwisowany, pełne wyposażenie, elektroniczny wyświetlacz, reflektory ksenonowe, halogeny, alarm, immobilizer, inst. telefoniczna, kamera cofania, stan idealny, - 70.000 zł. Sława, tel. 068/356-59-20, 0605/30-42-10

NISSAN SUNNY, 1984 r., 1700 ccm, diesel, biały, sprawny, zarejestrowany, - 3.400 zł. Kłodzko, tel. 0601/91-16-55

NISSAN SUNNY, 1985 r., 1500 ccm, benzyna, czerwony, 5-drzwiowy, ważny przegląd i OC, stan dobry, - 2.300 zł. Chojnów, powiat legnicki, tel. 0506/13-23-85

NISSAN SUNNY, 1985 r., 1600 ccm, benzyna, czerwony, 5-drzwiowy, el. reg. reflektory, tylne szyby uchylane, ważny przegląd i OC, techn. sprawny, - 2.300 zł lub zamienię. Chojnów, tel. 0503/03-02-60

NISSAN SUNNY KOMBI, 1986 r., 190 tys. km, 1700 ccm alum. felgi, lakier do polerowania, - 2 800 zł. Śrem, tel. 0693/40-76-90

NISSAN SUNNY, 1987/88 r., 1600 ccm, szary metalic, zderzaki w kolorze nadwozia, kołpaki, zadbane wnętrze, 5-biegowy, - 5.600 zł lub zamienię. Dobroszyce, tel. 071/314-86-44, 0605/26-57-63

NISSAN SUNNY SEDAN, 1990 r., 1700 ccm, diesel do małych poprawek lakierniczych, nowe opony, immobilizer, - 7.500 zł. Rawicz, tel. 0605/23-65-39

NISSAN SUNNY KOMBI, 1990 r., 146 tys. km, 1600 ccm, 12V, katalizator, wrzosowy metalic, 5-drzwiowy, centr. zamek, alarm + pilot, oznakowany, RO, roleta bagażnika, kpl. dokumentacja, nowe przeguby i klocki hamulcowe, zarejestrowany, ubezpieczony, - 4.500 zł. Wrocław, tel. 071/328-94-63

NISSAN SUNNY, 1991 r., 180 tys. km, 1400 ccm, 16V, czerwony, instalacja gazowa (od 2003 r.), centralny zamek, wspomaganie, alarm, RO stereo, alum. felgi, sprowadzony na mienie przesiedleńcze w 2000 r., stan techn. b. dobry, - 12.800 zł. Wałbrzych, tel. 074/847-79-04, 074/849-06-82

NISSAN SUNNY, 1992 r., 150 tys. km, 1600 ccm, 16V, srebrny metalic, el. otw. szyby, centr. zamek, wspomaganie kier., RO + głośniki, welurowa tapicerka, 5-drzwiowy, stan b. dobry, - 10.600 zł. Świebodzice, tel. 074/854-43-20, 0606/82-01-22

NISSAN SUNNY KOMBI, 1992 r., 170 tys. km, 1600 ccm, benzyna, granatowy metalic, RO, 5-drzwiowy, nowe opony, zderzaki w kol. nadwozia, serwisowany, stan b. dobry, na zachodnich tablicach - 690 EUR. Żary, tel. 0696/52-65-05

OLTCIT

OLTCIT CLUB 11 RL, 1992 r., 1100 ccm, czerwony, garażowany, nowy akumulator i tłumik, zarejestrowany, w ciągłej eksploatacji, - 1.500 zł. Sobótka, tel. 071/316-23-82, 0605/66-99-19

OLTCIT CLUB 11 R, 1992 r., 38 tys. km, 1130 ccm, czerwony, po remoncie blacharki i lakierowaniu, nowy hak i opony, ważny przegląd i OC, stan dobry, - 2.000 zł. Wrocław, tel. 0602/26-42-55

OLTCIT CLUB 11 RL, 1992 r., 75 tys. km, 1129 ccm, niebieski metalic, sprawny, aktualny przegląd i OC, RO, hak, nowe drążki kier., dodatkowo drugi na części i inne części zapasowe, - 1.500 zł lub zamienię na inny do 1.300 ccm. Małomice, tel. 068/376-93-14 po godz. 18

OPEL

- **WSZYSTKIE MODELE sprzedaż, skup: części blacharskich i mechanicznych, silniki, skrzynie biegów, zawieszenia, możliwa wysyłka, silniki także naprawa. .. tel. 0501/45-56-82, 0692/99-84-98 W01011694**
- **ABSOLUTNIE KUPIĘ OPLA, KUPIĘ OPLA, KUPIĘ OPLA, KUPIĘ OPLA, KUPIĘ OPLA, KUPIĘ OPLA, KUPIĘ OPLA. Kupujemy auta całe, po wypadku, do remontu, po 1988 r. i inne marki również, płacimy najwięcej. ., tel. 0605/35-26-21, 0602/17-81-61 W01008034**
- **OPEL KOMBI, 1995 r., niebieski, stan b. dobry, - 1.300 zł. ., tel. 071/794-68-82 po godz. 19 W01015464**

OPEL - KRUK
NOWE CZĘŚCI ZAMIENNE, HURT, DETAL
OP010210 **niskie ceny** *wysyłka*
OPEL-KRUK Wrocław ul. Litomska 25
tel. 071/355-55-11, 0693/55 55 11

OPEL AGILA, 2001/02 r., 32 tys. km, 1200 ccm, czerwony, kupiony w salonie, wspomaganie kier., el. reg. lusterka, el. otw. szyby, immobilizer, halogeny, centr. zamek, klimatyzacja, RO, relingi dachowe, blokada skrzyni biegów, oznakowany, - 29.500 zł lub zamienię na Renaulta Kangoo lub inny. Świdnica, tel. 074/852-18-79, 0691/56-17-00

OPEL AGILA, 2002 r., 8 tys. km, 1200 ccm, srebrny metalic, kupiony w salonie, garażowany, klimatyzacja, wszystkie el. dodatki, RO Grundig z CD, centr. zamek, immobilizer, alum. felgi, kpl. kół zimowych z oponami, poduszka pow., dzielona tylna kanapa, atermiczne szyby, relingi dachowe, - 35.000 zł. Polkowice, tel. 076/749-35-27

OPEL ASCONA, 1977 r., 1200 ccm, benzyna, niebieski metalic, 2-drzwiowy, po remoncie blacharki, zadbany, 50 % zniżki na OC, + drugie auto na części, - 1.100 zł. Wrocław, tel. 0607/19-33-83

OPEL ASCONA, 1981 r., 1600 ccm, brązowy, - 1.000 zł. Bielawa, powiat dzierżoniowski, tel. 0605/65-31-57

OPEL ASCONA SEDAN, 1983 r., 1600 ccm, benzyna, czerwony, przegląd do 11.2004 r., hak RO, nowy akumulator, - 2.600 zł lub zamienię z dopłatą. Brzeg, tel. 077/412-67-46

OPEL ASCONA SEDAN, 1983 r., 1600 ccm, benzyna, czerwony, opony zimowe, nowy akumulator (gwarancja), RO, hak, - 3.000 zł. Brzeg, tel. 0600/29-75-98

OPEL ASCONA, 1983 r., 1600 ccm, diesel, czerwony, szyberdach, stan dobry, - 3.300 zł. Prudnik, tel. 077/437-61-30

OPEL ASCONA, 1985/86 r., 80 tys. km, 1600 ccm, diesel, szary, dużo nowych części, stan b. dobry, - 3.700 zł. Kamieniec Ząbkowicki, tel. 0698/62-13-70

OPEL ASCONA, 1986 r., 90 tys. km, 1800 ccm, wtrysk, szary metalic, ważny przegląd, inst. gazowa na gwarancji, stan dobry, - 6.000 zł. Ząbkowice Śląskie, tel. 0503/49-55-51

OPEL ASCONA, 1986 r., 160 tys. km, 1600 ccm, diesel, szary metalic, 5-drzwiowy, stan dobry, dużo części, - 2.900 zł. Złotoryja, tel. 0605/85-58-00

OPEL ASCONA, 1988 r., 1600 ccm, benzyna, inst. gaz., zielony metalic, centr. zamek, hak, stan dobry, - 6.000 zł. Rożnów, tel. 074/810-24-15

OPEL ASTRA, 1991 r., 152 tys. km, 1600 ccm, bordowy metalic, 5-drzwiowy, inst. gazowa, RO, centr. zamek, wspomaganie kier., welurowa tapicerka, kpl. dokumentacja, 2 kpl. kół (opony letnie i zimowe), po remoncie błotników tylnych, - 11.500 zł. Oława, tel. 0502/61-46-23

OPEL ASTRA KOMBI, 1991 r., 160 tys. km, 1400 ccm, benzyna, niebieski metalic, RO, zderzaki w kolorze nadwozia, centralny zamek, - 12.600 zł. Trzeboszowice, powiat nyski, tel. 0505/08-91-15

OPEL ASTRA, 1991/92 r., 156 tys. km, 1400 ccm, benzyna, biały, 3-drzwiowy, welurowa tapicerka, alum. felgi, kpl. opon zimowych, karta pojazdu, inst. gazowa na gwarancji, stan idealny, - 13.300 zł. Syców, tel. 062/785-20-53, 0607/12-72-17

OPEL ASTRA KOMBI, 1991/92 r., 1400 ccm, roczna inst. gazowa, granatowy metalic, wtrysk, wspomaganie kier., centralny zamek, RO, Mul-T-Lock, relingi dachowe, roleta, welurowa tapicerka, kubełkowe fotele, dzielona tylna kanapa, halogeny, sprowadzony w całości, karta pojazdu, bezwypadkowy, stan b. dobry, - 10.700 zł. Września, tel. 0602/64-80-25, 0696/04-95-78

ELEKTRYKA MECHANIKA
specjalizacja
OP030436

OPEL
komputerowa diagnostyka układów elektronicznych
przeglądy pogwarancyjne
naprawy główne i bieżące
naprawa i obsługa klimatyzacji
Wrocław, ul. Przemkowska 12, tel. 373-78-93
czynne: pon.-pt. od 8 do 17, sob. od 8 do 14

OPEL ASTRA, 1992 r., 185 tys. km, niebieski, el. regul. lusterka, centralny zamek, el. regul. reflektory, szyberdach, alum. felgi, - 5.000 zł. Żary, tel. 0694/12-55-75

OPEL ASTRA, 1992 r., 100 tys. km, 1600 ccm, benzyna, bordowy metalic, 5-drzwiowy, centr. zamek, wspomaganie kier., welurowa tapicerka, radio, odpinany hak, sprowadzony w całości, obrotomierz, zadbany, - 12.200 zł. Bolesławiec, tel. 0601/87-12-49

OPEL ASTRA, 1992 r., 188 tys. km, 1400 ccm, morski metalic, 5-drzwiowy, kpl. opon zimowych, RO, bez korozji, zadbany, garażowany, - 12.000 zł. Gromadka, tel. 076/817-26-83, 0608/02-98-60

OPEL ASTRA, 1992 r., 100 tys. km, 1700 ccm, turbo D (Isuzu), granatowy metalic, ABS, wspomaganie kier., welurowa tapicerka, centr. zamek + pilot, el. otw. szyby i reg. lusterka, 5-drzwiowy, alum. felgi, w kraju od miesiąca, - 13.500 zł. Leszno, tel. 065/520-44-56, 0607/65-54-43

OPEL ASTRA KOMBI, 1992 r., 130 tys. km, 1400 ccm, biały, I rejestr. w 1993 r., kpl. dokumentacja, roleta bagażnika, hak, zadbany, właściciel niepalący, - 12.700 zł. Lubsko, powiat żarski, tel. 0607/70-74-14

OPEL ASTRA, 1992 r., 1700 ccm, TDi (Isuzu), biały, 5-drzwiowy, 5-biegowy, el. reg. szyby, szyberdach, centr. zamek, alum. felgi, halogeny, bez wypadku, sprowadzony w całości z Niemiec, atrakcyjny wygląd, - 14.500 zł. Ostrzeszów, tel. 062/730-49-36, 0693/41-33-66

OPEL ASTRA, 1992 r., 173 tys. km, 1400 ccm, benzyna, zielony metalic, alum. felgi, zderzaki i lusterka w kolorze nadwozia, welurowa tapicerka, stan b. dobry, - 10.600 zł. Ścięgny, powiat jeleniogórski, tel. 0506/91-37-04

OPEL ASTRA KOMBI, 1992 r., 160 tys. km, 1600 ccm, benzyna wspomaganie kier., centr. zamek, kubełkowe fotele, RO + głośniki, stan b. dobry, - 13.000 zł. Wrocław, tel. 0603/44-17-30, 0606/24-93-46

OPEL ASTRA, 1992 r., 152 tys. km, 1600 ccm, benzyna, czerwony, nowa inst. gazowa, ABS, wspomaganie kier., szyberdach, RO + 6 głośników, alarm, centr. zamek, opony zimowe i letnie, zadbany, stan b. dobry, - 13.000 zł. Wrocław, tel. 071/348-41-08, 0501/41-04-95

OPEL ASTRA KOMBI CLUB, 1992/93 r., 124 tys. km, 1600 ccm, benzyna, biały, centr. zamek, alarm, wspomaganie kier., obrotomierz, ABS, komputer, oryg. RM, welurowa tapicerka, kubełkowe fotele, relingi dachowe, roleta bagażnika, bez korozji, karta pojazdu, zadbane wnętrze, zdjęcia do wglądu, - 12 800 zł. Jelenia Góra, tel. 0501/07-44-77

OPEL ASTRA, 1992/93 r., 1600 ccm, benzyna, wtrysk, turkusowy metalic, 5-drzwiowy, I właściciel, wspomaganie kier., szyberdach, centr. zamek, pełne wyposażenie elektryczne, RO, kpl. dokumentacja, zadbany, - 11.700 zł lub zamienię na tańszy Lubin, tel. 076/724-94-17, 0606/46-29-22, 0600/22-43-36

OPEL ASTRA GT, 1992/93 r., 2000 ccm, benzyna, inst. gaz., biały, 115 KM, 5-drzwiowy, el. reg. i podgrzewane lusterka, szyberdach, halogeny, centr. zamek, wspomaganie kier., welurowa tapicerka, dzielona tylna kanapa, karta pojazdu, RO, - 13.300 zł. Wrocław, tel. 071/357-09-18, 0503/55-30-91

OPEL ASTRA GT, 1992/93 r., 157 tys. km, 1600 ccm, benzyna, niebieski metalic, hatchback, 3-drzwiowy, welurowa tapicerka, kubełkowe fotele, Mul-T-Lock, halogeny, sprowadzony w 2003 r., stan idealny, - 13.700 zł. Wrocław, tel. 0506/49-91-51, 0506/75-61-20

OPEL ASTRA, 1993 r., 140 tys. km, 1400 ccm, benzyna, czerwony, wspomaganie kier., RO, szyberdach, roleta bagażnika, stan b. dobry, - 12.700 zł lub zamienię. Wrocław, tel. 071/784-34-11, 0696/03-74-41

OPEL ASTRA KOMBI, 1993 r., 65 tys. km, 1700 ccm, turbo D, morski metalic, wspomaganie kier., centr. zamek, roleta bagażnika, relingi dachowe, RO, książka serwisowa, bez wypadku, stan b. dobry, - 15.700 zł. Biernacice, powiat ząbkowicki, tel. 0508/81-39-08

OPEL ASTRA, 1993 r., 1400 ccm, zielony metalic, sprowadzony w całości, - 10.600 zł lub zamienię. Krotoszyn, tel. 062/725-79-74, 0695/91-60-94

OPEL ASTRA, 1993 r., 126 tys. km, 1400 ccm, benzyna, czerwony, stan b. dobry, 3-drzwiowy, kpl. dokumentacja, karta pojazdu, zimowe i letnie opony, - 12.500 zł. Lubin, tel. 0604/13-34-39

OPEL ASTRA, 1993 r., 1400 ccm, czerwony, 3-drzwiowy, alum. felgi, zderzaki w kolorze nadwozia, oryg. RO w desce rozdz., oclony w całości, szyberdach, stan b. dobry, - 12.900 zł. Lubin, tel. 076/844-28-90, 0601/15-92-65, 0502/58-37-79

OPEL ASTRA KOMBI, 1993 r., 130 tys. km, 1700 ccm, diesel, bordowy, I właściciel w kraju, garażowany, wspomaganie, zadbany, kpl. dokumentacja, ekonomiczny, RO, - 12.700 zł. Siedlakowice, tel. 071/316-99-31, 0607/05-66-47

OPEL ASTRA, 1993 r., 115 tys. km, 1590 ccm, benzyna 5-drzwiowy, kpl. dokumentacja, centr. zamek, 2 komplety opon, RO, welurowa tapicerka, stan b. dobry, - 14.500 zł. Wrocław, tel. 0694/99-76-13

OPEL ASTRA KOMBI, 1993 r., 1400 ccm, biały, szyberdach, instalacja gazowa z komputerem, alarm + pilot, roleta bagażnika, oryginalny radioodtwarzacz, bez wypadku, sprowadzony w całości, I wlasciciel w kraju, dwa komplety kół, stan b. dobry, - 14.000 zł. Wrocław, tel. 0501/03-79-99, 0601/43-67-90, 071/790-15-67

OPEL ASTRA KOMBI, 1993 r., 156 tys. km, 1800 ccm, kolor wiśniowy, szyberdach, wspomaganie, alarm + pilot, halogeny, stan b. dobry, - 10.900 zł. Wrocław, tel. 0609/65-59-97

OPEL ASTRA KOMBI, 1993/94 r., 138 tys. km, 1600 ccm, benzyna, niebieski metalic, poduszka pow., wspomaganie kier., centr. zamek, szyberdach, zderzaki i lusterka w kolorze nadwozia, stan b. dobry, - 13.500 zł. Brzeg, tel. 077/416-00-74, 0502/29-31-69

OPEL ASTRA, 1993/94 r., 163 tys. km, 1400 ccm, benzyna, bordowy, 5-drzwiowy, RM, dzielona tylna kanapa, katalizator, hak holowniczy, nowe amortyzatory oraz opony zimowe, kupiony w salonie, garażowany, stan b. dobry, - 12.900 zł. Gryfów Śląski, tel. 075/781-12-09, 0600/43-68-45

OPEL ASTRA KOMBI, 1993/94 r., 140 tys. km, 1400 ccm, wiśniowy, katalizator, wspomaganie kier., ABS, centr. zamek, zadbany, kpl. dokumentacja, RO, sprowadzony w całości, w kraju od roku, - 13.900 zł. Kłodzko, tel. 074/867-75-22

OPEL ASTRA, 1993/94 r., 130 tys. km, 1400 ccm, benzyna, szary metalic, 5-drzwiowy, centr. zamek, immobilizer, dzielona tylna kanapa, el. reg. reflektory i antena, I właściciel, po remoncie zawieszenia, kpl. dokumentacja, stan idealny, - 13.500 zł. Kruszyna, tel 077/416-59-43, 0501/58-12-14

OPEL ASTRA, 1993/94 r., 104 tys. km, 1400 ccm, benzyna, niebieski, 3-drzwiowy, centr. zamek, oryg. RO, karta pojazdu, kpl. dokumentacja, 2 kpl. opon, el. wysuwana antena, dzielona tylna kanapa, przegląd do 07.2004 r., właściciel niepalący, stan b. dobry, - 13.300 zł. Oleśnica, tel. 071/398-35-94 po godz. 16, 0696/05-13-30

OPEL ASTRA KOMBI, 1993/97 r., 153 tys. km, 1600 ccm, benzyna, biały, RO, Mul-T-Lock, alarm, centralny zamek, relingi dachowe, roleta, wspomaganie kier., kpl. dokumentacja, zapasowe kluczyki, - 10.500 zł. Wrocław, tel. 0505/81-53-26

OPEL ASTRA, 1994 r., 115 tys. km, 1600 ccm, benzyna, granatowy metalic, 5-drzwiowy, sprowadzony w całości, centr. zamek, RO, wspomaganie kier., szyberdach, - 14.300 zł. Oleśnica, tel. 0696/06-33-73

OPEL ASTRA, 1994 r., biały, stan dobry, - 14.000 zł. Oława, tel. 071/313-35-47

OPEL ASTRA, 1994 r., 102 tys. km, 1600 ccm, benzyna, inst. gaz., srebrny metalic, ABS, centralny zamek, wspomaganie kier., zbiornik gazu w miejscu koła zapasowego, elektr. regul. wysokości reflektorów, RO, szyberdach, hak, 5-drzwiowy, zderzaki w kolorze nadwozia, hak, karta pojazdu, - 14.650 zł. Szlichtyngowa, powiat wschowski, tel. 0606/42-14-53

OPEL ASTRA SEDAN, 1994 r., 1600 ccm, benzyna, inst. gaz., zielony metalic, 1 właściciel, w kraju od 2 lat, poduszka pow., butla w miejscu koła zapasowego + komputer, el. regul. reflektory, immobilizer, alarm i centr. zamek + pilot, szyberdach, halogeny, lusterka i zderzaki w kolorze nadwozia, RO Blaupunkt + 6 głośników, - 15.999 zł. Wrocław, tel. 071/794-91-69, 0603/53-58-88

OPEL ASTRA, 1994 r., 110 tys. km, 1400 ccm, wtrysk, granatowy metalic, kupiony w salonie, I właściciel, faktura zakupu, 5-drzwiowy, centr. zamek, szyberdach, RO + głośniki, dzielona tylna kanapa, zadbany, el. regulowane reflektory, stan b. dobry, - 12.400 zł. Bolesławiec, tel. 075/644-96-95, 0601/70-56-89

OPEL ASTRA SEDAN, 1994 r., 1600 ccm, granatowy metalic, 2 poduszki pow., wspomaganie kier., centr. zamek, immobilizer, szyberdach, RO z RDS, stan idealny, I właściciel, karta pojazdu, - 16.900 zł. Jarocin, tel. 062/505-02-48, 0608/46-13-28

OPEL ASTRA, 1994 r., 190 tys. km, 1700 ccm, diesel, biały, centr. zamek, alarm + pilot, wspomaganie kier., el. otw. szyby, - 13.500 zł. Lwówek Śląski, tel. 075/647-84-91

OPEL ASTRA KOMBI, 1994 r., 1400 ccm, benzyna, biały, inst. gazowa na gwarancji, wspomaganie kier., centr. zamek, RO, stan b. dobry, - 13.800 zł. Wschowa, tel. 0502/68-27-37

OPEL ASTRA KOMBI, 1994/95 r., 179 tys. km, 1600 ccm, benzyna, wtrysk, biały, 2 poduszki pow., inst. gazowa, kpl. nowych opon zimowych Pirelli, CD, relingi dachowe, wspomaganie kier., kpl. dokumentacja, nieuszkodzony, w kraju od 3 lat, I właściciel niepalący, el. reg. reflektory, - 15.000 zł. Kępno, tel. 0608/68-83-54

OPEL ASTRA, 1994/95 r., 170 tys. km, 1700 ccm, turbo D, biały, poduszka pow., wspomaganie kier., I właściciel, sprowadzony z Belgii, karta pojazdu, garażowany, nowy akumulator (gwarancja), zadbany, stan b. dobry, - 14.900 zł. Wrocław, tel. 071/373-74-50

OPEL ASTRA, 1995 r., 210 tys. km, jasnoniebieski, poduszka powietrzna, wspomaganie kierwonicy, radio Blaupunkt, opony zimowe, dokumentacja do wglądu, - 17.000 zł. Góra, tel. 065/543-47-56

OPEL ASTRA, 1995 r., 178 tys. km, 1700 ccm, turbo D, czerwony, bez wypadku, wspomaganie kierownicy, ABS, 2 poduszki powietrzne, relingi dachowe, RO, nowe opony, sprowadzony w 2002 r., stan b dobry, - 17.600 zł. Ząbkowice Śląskie, tel. 0691/92-29-48

OPEL ASTRA, 1995 r., 118 tys. km, 1700 ccm, turbo D, czerwony, 5-drzwiowy, 5-biegowy, szyberdach, centr. zamek, el. reg. reflektory, immobilizer, RO, wspomaganie kier., poduszka pow., garażowany, właściciel niepalący, - 16 500 zł. Chrząstawa Mała, gm. Czernica, tel. 071/318-96-58 po godz. 19, 0605/25-90-89

OPEL ASTRA KOMBI, 1995 r., 127 tys. km, 1600 ccm, benzyna, szampański metalic, halogeny, centr. zamek, wspomaganie kier., 2 poduszki pow., ABS, RO, szyberdach, - 16.500 zł. Gryfów Śląski, tel. 075/781-43-29, 0602/18-70-23

OPEL ASTRA, 1995 r., 150 tys. km, 1700 ccm, turbo D wspomaganie kier., 2 poduszki pow., immobilizer, RM, nowy akumulator (gwarancja), - 17.200 zł. Kępno, tel. 062/782-43-40, 0603/41-63-80

OPEL ASTRA KOMBI, 1995 r., 150 tys. km, 1700 ccm, turbo D, biały, 2 poduszki pow., centr. zamek, immobilizer, wspomaganie kier., relingi dachowe, RO, bez korozji, sprowadzony w całości, kpl. dokumentacja, zadbany, stan b. dobry, - 16.700 zł lub zamienię na tańszy. Kowary, powiat jeleniogórski, tel. 0607/57-60-29

OPEL ASTRA, 1997/98 r., 77 tys. km, 1700 ccm, turbo D, czerwony, wspomaganie kier., szyberdach, 2 poduszki pow., centr. zamek, el. otw. szyby, immobilizer, halogeny, RO + 6 głośników, el. wysuwana antena, hak holowniczy, welurowa tapicerka, pokrowce, dzielona tylna kanapa, schowek na narty i inne dodatki, garażowany, - 21.000 zł. Brzeg, tel. 077/444-09-02

SKUP AUT NAJWYŻSZE CENY
OP033923
0502-730-283

OPEL ASTRA, 1995 r., 90 tys. km, 1600 ccm, 16V, turkusowy metalic, centr. zamek, wspomaganie kier., alarm + pilot, sprowadzony w całości, 2 poduszki pow., 5-drzwiowy, garażowany, welurowa tapicerka, stan b. dobry, - 16.900 zł lub zamienię, możliwe raty. Legnica, tel. 0605/28-37-83

OPEL ASTRA SEDAN, 1995 r., 85 tys. km, 1600 ccm, benzyna, wiśniowy metalic, wspomaganie kier., centr. zamek, ABS, szyberdach, - 15.000 zł. Leszno, tel. 0603/23-38-13

OPEL ASTRA, 1995 r., 145 tys. km, 1700 ccm, TDI, ciemnozielony metalic, 5-drzwiowy, el. otw. szyby, poduszka pow., sprowadzony w całości, - 16.900 zł. Leszno, tel. 0504/26-25-89

OPEL ASTRA, 1995 r., 121 tys. km, 1400 ccm, benzyna, wtrysk, brązowy metalic, centr. zamek, RO, alarm, kupiony w salonie, - 18.800 zł. Opole, tel. 077/455-63-07

OPEL ASTRA KOMBI, 1995 r., 150 tys. km, 1700 ccm, TD, niebieski metalic, poduszka pow., centr. zamek, el. otw. szyby, relingi dachowe, - 17.000 zł. Ostrzeszów, tel. 062/739-34-88

OPEL ASTRA KOMBI, 1995 r., 156 tys. km, 1600 ccm, benzyna, fioletowy metalic, 2 poduszki pow., relingi dachowe, roleta bagażnika, centr. zamek, zderzaki i lusterka w kolorze nadwozia, immobilizer, nowe opony, zarejestrowany, - 17.600 zł. Przemęt, tel. 065/549-69-97, 0692/23-32-88

OPEL ASTRA, 1995 r., 170 tys. km, 1700 ccm, turbo D, granatowy metalic, centr. zamek, szyberdach, 2 poduszki pow., wspomaganie kier., RO + głośniki, bez wypadku, stan b. dobry, - 19 000 zł. Wrocław, tel. 071/362-81-30

OPEL ASTRA KOMBI, 1995/96 r., 170 tys. km, 1700 ccm, turbo D, biały, ciemne szyby, alum. felgi, poduszka pow., relingi, wspomaganie kier., bez korozji, RO i 6 głośników, - 16.900 zł. Dzierżoniów, tel. 074/645-29-77, 0608/60-97-78

OPEL ASTRA KOMBI, 1995/96 r., 1700 ccm, TDI, czerwony, wspomaganie kier., centr. zamek, ABS, szyberdach, welurowa tapicerka, alum. felgi 15", koła zimowe, - 18.000 zł. Kamienna Góra, tel. 0693/16-92-67

OPEL ASTRA, 1998 r., 106 tys. km, 1600 ccm, benzyna, zielony metalic, I właściciel, kupiony w salonie, bezwypadkowy, serwisowany, poduszka powietrzna, RO Sony, komplet kół zimowych, pełna dokumentacja, stan idealny, - 22.500 zł. Kędzierzyn-Koźle, tel. 0609/85-30-49

OPEL ASTRA II KOMBI, 1998 r., 105 tys. km, 1700 ccm, biały, ABS, 4 poduszki pow., el. regul. lusterka, wspomaganie, RO, stan techn. b. dobry, - 29.900 zł, możliwe raty. Żary, tel. 0694/88-12-66

OPEL ASTRA CLASSIC SEDAN, 1998 r., 83 tys. km, 1400 ccm, benzyna, biały, bez wypadku, serwisowany, I właściciel, kpl kół zimowych i letnich, stan dobry, - 18.000 zł. Głuchołazy, tel. 077/439-47-07

OPEL ASTRA KOMBI, 1998 r., 83 tys. km, 1400 ccm, 16V, Ecotec, czerwony, kupiony w salonie, bez wypadku, wspomaganie kier., ABS, poduszka pow., centr. zamek, relingi dachowe, roleta bagażnika, Mul-T-Lock, immobilizer, oznakowany, opony zimowe, garażowany, stan b. dobry, - 23.800 zł. Legnica, tel. 076/721-38-95, 0601/26-07-97

OPEL ASTRA, 1998 r., 1400 ccm 5-drzwiowy, kupiony w salonie, poduszka pow., alarm + pilot, RO, - 16.300 zł. Lwówek Śląski, tel. 075/782-36-36, 0502/57-44-22

OPEL ASTRA KOMBI, 1998 r., 130 tys. km, 1400 ccm, biały, kupiony w salonie, I właściciel, poduszka pow, centr. zamek, alarm, pilot, relingi dachowe, roleta, inst. gazowa z butlą w miejscu koła zapasowego, opony zimowe, stan b. dobry, - 18.700 zł. Rawicz, tel 0602/30-74-35

OPEL ASTRA CLASSIC, 1998 r., 90 tys. km, 1400 ccm, 16V, atramentowy metalic, I właściciel, kupiony w salonie w kraju, kpl. dokumentacja, poduszka pow., alarm, immobilizer, blokada skrzyni biegów, centr. zamek + pilot, garażowany, bez wypadku, stan idealny, - 21.900 zł. Wałbrzych, tel. 0601/15 57-27

KUPIE OPLA
CORSE, ASTRE, KADETTA i inne auta
Mogą być uszkodzone lub do remontu
tel. 071/793 35 09, 0601 412 329
OP030915

OPEL ASTRA CLASSIC SEDAN, 1995/96 r., 100 tys. km, 1600 ccm, wtrysk, MPI, 100 KM, biały, poduszka pow., wspomaganie kier., ABS, - 14 900 zł lub zamienię na tańszy. Legnica, tel. 0602/34-14-31

OPEL ASTRA KOMBI, 1996 r., 140 tys. km, 1600 ccm, benzyna, wtrysk, grafitowy metalic, sprowadzony w całości z Niemiec, bez wypadku, oclony w całości, 2 poduszki pow., wspomaganie kier., centr. zamek, relingi dachowe, roleta bagażnika, RO z RDS, stan b. dobry, - 21.200 zł Bolesławiec, tel. 0606/43-53-35

OPEL ASTRA, 1996 r., 132 tys. km, 1700 ccm, turbo D, biały, poduszka powietrzna, wspomaganie kier., centralny zamek, radio, roleta, relingi dachowe, kupiony w salonie, - 16.800 zł lub zamienię. Radomsko, tel. 044/683-83-77

OPEL ASTRA, 1996 r., 44 tys. km, 1600 ccm, czerwień meksykańska, stan idealny, I właściciel, wspomaganie kier., 2 poduszki pow., centr. zamek, welurowa tapicerka, RO, termometr, halogeny, 5-drzwiowy, nowe opony, zderzaki i lusterka w kolorze nadwozia, - 18.300 zł. Wrocław, tel. 0602/30-03-93

OPEL ASTRA, 1996 r., 120 tys. km, 2000 ccm, benzyna, 16V, grafitowy metalic, klimatyzacja, ABS, alum. felgi, 5-biegowy, 2 poduszki pow., stan idealny, - 18.500 zł. Bolesławiec, tel. 0502/24-49-32

OPEL ASTRA, 1996 r., 142 tys. km, 1400 ccm, benzyna, grafitowy metalic, centr. zamek, kupiony w salonie, - 18.800 zł. Kępa, gm. Łubniany, tel. 077/456-50-92

OPEL ASTRA II KOMBI, 1998 r., 64 tys. km, 1600 ccm, 16V, srebrny metalic, klimatyzacja, regulowana kierownica, centr. zamek, alarm, el. otw. szyby, alum. felgi, stan b. dobry, - 31.000 zł. Wrocław, tel. 0605/13-54-35

OPEL ASTRA II, 1998 r., 1600 ccm, 16 V, Ecotec, zielony metalic, dużo wyposażenia elektrycznego, klimatyzacja, ABS, wspomaganie kier., 5-drzwiowy, kupiony w salonie, zadbany, - 29.000 zł. Wrocław, tel. 0698/17-46-95

OPEL ASTRA II COMFORT, 1998/99 r., 102 tys. km, 1600 ccm, 16V, srebrny metalic, kupiony w salonie, klimatyzacja, 2 poduszki pow., ABS, el. otw. szyby i reg. lusterka, centr. zamek, wielofunkcyjna kierownica, wspomaganie kier., inst. gazowa (butla w miejscu koła zapasowego), kpl. dokumentacja, stan idealny, - 28.000 zł. Wrocław, tel. 0601/77-27-92

OPEL ASTRA II, 1999 r., 130 tys. km, srebrny metalic, 4 poduszki pow., wspomaganie, blokada skrzyni biegów, relingi dachowe, - 27.900 zł. Jelenia Góra, tel. 075/641-40-51, 075/641-94-43

OPEL ASTRA II ELEGANCE, 1999 r., 75 tys. km, 1700 ccm, biały, pełne wyposażenie oprócz skórzanej tapicerki, - 34 500 zł. Opole, tel. 0606/49-07-92

OPEL ASTRA II KOMBI, 1999 r., 80 tys. km, 1600 ccm, granatowy, el. reg. lusterka i szyby, poduszki powietrzne, blokada skrzyni biegów, klimatyzacja, ABS, wspomaganie kierownicy,

KUPIĘ SAMOCHÓD MARKI OPEL
OP024762 tel. 0-604 06 55 32, 071/390-23-20 **MOŻE BYĆ USZKODZONY**

OPEL ASTRA, 1996 r., 1600 ccm, benzyna, inst. gaz., grafitowy metalic, 5-drzwiowy, szyberdach, klimatyzacja, ABS, I właściciel, - 18.200 zł. Krotoszyn, tel. 062/722-42-79, 0506/52-24-36

OPEL ASTRA, 1996 r., 1700 ccm, diesel, zielony metalic, 5-drzwiowy, centr. zamek, wspomaganie kier., poduszka pow., RO z CD, el. otw. szyby, alum. felgi, stan b. dobry, - 19.900 zł. Legnica, tel. 0501/08-13-57

OPEL ASTRA SEDAN, 1996 r., 90 tys. km, 1400 ccm, zielony metalic, ABS, poduszka powietrzna, centr. zamek, alarm, hak, - 18.500 zł. Nowa Ruda, tel. 0502/38-44-95

OPEL ASTRA, 1996 r., 80 tys. km, 1600 ccm, benzyna, szary metalic, wspomaganie kier., szyberdach, 2 poduszki pow., RO, 3-drzwiowy, - 18.700 zł. Piotrówka, tel. 062/781-54-79

OPEL ASTRA SEDAN GL, 1996 r., 90 tys. km, 1400 ccm, MPI, 82 KM, perłowoczerwony, immobilizer, el. reg. reflektory, RM z RDS, Mul-T-Lock, obrotomierz, 4 zagłówki, nowe opony, amortyzatory, hamulce, wzmocniony silnik, kupiony w salonie, bez wypadku, I właściciel, garażowany, oryg. lakier, stan b. dobry, - 17.800 zł. Złotoryja, tel. 076/878-63-77, 0604/83-26-46

OPEL ASTRA, 1997 r., 107 tys. km, czerwony, poduszka pow., el. reg. świateł, centralny zamek, RO, alum. felgi, opony letnie i zimowe, kupiony w salonie, I właściciel, bez wypadku, - 18.500 zł. Jelenia Góra, tel. 075/641-40-51, 075/641-94-43

OPEL ASTRA, 1997 r., 98 tys. km, 1400 ccm, benzyna, inst. gaz., czerwony, alum. felgi, kupiony w salonie, - 18 900 zł lub zamienię. Radomsko, tel. 044/683-83-77

OPEL ASTRA F, 1997 r., 99 tys. km, 1600 ccm, grafitowy metalic, 100 KM, ABS, 2 poduszki pow., el. otw. szyby przednie, el. reg. i podgrzewane lusterka, centr. zamek, immobilizer, alum. felgi, opony zimowe + felgi stalowe, RO, alarm, el. wysuwana antena, termometr, datownik, bez wypadku, I właściciel, - 22.500 zł. Wrocław, tel. 0602/26-17-60

OPEL ASTRA KOMBI, 1997 r., 120 tys. km, 1600 ccm, benzyna, zielony metalic, 2 poduszki powietrzne, ABS, klimatyzacja, el. otw. szyby i reg. lusterka, welurowa tapicerka, halogeny, alum. felgi, radio z RDS, koła zimowe, - 21.000 zł. Jelenia Góra, tel. 075/755-28-80

OPEL ASTRA KOMBI, 1997 r., 134 tys. km, 1700 ccm, turbo D, grafitowy metalic, ABS, wspomaganie kier., 2 poduszki pow., centr. zamek, szyberdach, RO + głośniki, I właściciel w kraju, - 22.000 zł. Opole, tel. 077/455-63-07

OPEL ASTRA, 1997 r., 1400 ccm, biały, kupiony w salonie, 5-drzwiowy, poduszka pow., alarm + pilot, Mul-T-Lock, RO, welurowa tapicerka, - 15.700 zł. Proszkowice, powiat wrocławski, tel 071/390-77-93, 0605/62-00-07

OPEL ASTRA SEDAN, 1997 r., 98 tys. km, 1400 ccm, 16V, grafitowy metalic, alarm + pilot, centr. zamek, RO z RDS, halogeny, zderzaki i lusterka w kolorze nadwozia, kupiony w salonie, stan idealny, - 19.900 zł. Rawicz, tel. 065/546-93-24

OPEL ASTRA KOMBI, 1997 r., 83 tys. km, 1700 ccm, diesel (Isuzu), granatowy metalic, centr. zamek, szyberdach, RO, wspomaganie kier., 2 poduszki pow., ABS, immobilizer, hak, I właściciel w kraju, kpl. dokumentacja, - 22.900 zł Wieruszów, tel. 062/784-07-17, 0603/99-56-47

OPEL ASTRA, 1997 r., 75 tys. km, 1700 ccm, TDS, zielony metalic, centr. zamek Isuzu, el. otw. szyby, el. reg. reflektory, poduszka pow., RO z CD, ABS, wspomaganie kier., centr. zamek, halogeny, welurowa tapicerka, stan b. dobry, - 18.400 zł lub zamienię. Wschowa, tel. 065/540-10-05, 0501/79-64-97

OPEL ASTRA KOMBI, 1997 r., 130 tys. km, 1700 ccm, TDI, biały, 2 poduszki pow., relingi dachowe, krata, wspomaganie kier., centr. zamek, nowe końcówki drążków, olej i pasek rozrządu, właściciel niepalący, - 20.000 zł lub zamienię na nowszy, kombi. Ząbkowice Śląskie, tel. 074/815-91-26, 0505/15-58-94

OPEL ASTRA II KOMBI, 1999 r., zadbany, bez wypadku, - 32.000 zł. Zgorzelec, tel. 0603/47-14-27

OPEL ASTRA CLUB, 1999 r., 65 tys. km, 1400 ccm, 16V, Ecotec, granatowy metalic, kupiony w salonie, I właściciel, 2 poduszki pow., wspomaganie, centralny zamek, el. otw. szyby, podgrzewane lusterka, alarm + 2 piloty, halogeny, 5-drzwiowy, zderzaki i lusterka w kolorze nadwozia, - 29.800 zł lub zamienię. Złoty Stok, tel. 074/817-50-01, 0502/42-93-94

OPEL ASTRA II KOMBI, 1999 r., 1400 ccm, srebrny metalic, roleta, el. otw. szyby i reg. lusterka, centr. zamek, wspomaganie kier., RO, blokada skrzyni biegów, kupiony w salonie, - 30.500 zł. Bralin, tel. 062/781-29-25 wieczorem, 0604/85-59-07

OPEL ASTRA CLASSIC, 1999 r., 32 tys. km, 1600 ccm, szampański, - 26.500 zł. Dzięcioły k. Kalisza, tel. 062/769-71-61, 0603/64-91-21

OPEL ASTRA II KOMBI, 1999 r., 90 tys. km, 2000 ccm, 16V, Ecotec, zielony metalic, ABS, wspomaganie kier., immobilizer, el. reg. lusterka, 4 poduszki pow., centr. zamek + pilot, klimatyzacja, el. reg. reflektory i fotel kierowcy, relingi dachowe, RO + głośniki, właściciel niepalący, - 36.500 zł. Jarocin, tel. 062/740-45-17, 0604/25-47-31

OPEL ASTRA CLASSIC, 1999 r., 120 tys. km, 1600 ccm, benzyna, złoty metalic, wspomaganie, centr. zamek, alarm, instalacja gazowa, - 22.800 zł. Jutrosin, tel. 065/547-24-49, 0609/09-47-77

OPEL ASTRA SEDAN, 1999 r., 54 tys. km, 1400 ccm, benzyna, zielony metalic, 4-drzwiowy, immobilizer, alarm + pilot, centr. zamek, 2 poduszki pow., RO, osłona silnika, kupiony w salonie, I właściciel, zadbany, garażowany, stan idealny, - 24.000 zł. Lewin Brzeski, tel. 077/412-71-28, 0606/27-93-62

SKUP AUT - NAJWYŻSZE CENY
LUBIN, tel. 0 -602 47 28 39
OP033915

OPEL ASTRA II SEDAN, 1999 r., 105 tys. km, 1400 ccm, 16 V, inst. gazowa, srebrny metalic, wspomaganie kier., 2 poduszki pow., Mul-T-Lock, el. reg. reflektory, RO Sony, kupiony w salonie, bezwypadkowy, stan idealny, - 32.500 zł, możliwe raty przez komis. Lubin, tel. 076/844-28-90, 0601/15-92-65, 0691/73-78-05

OPEL ASTRA SEDAN, 1999 r., 63 tys. km, 1400 ccm, benzyna, inst. gaz., czerwony, poduszka pow., centralny zamek, z pilotem, RO, zderzaki w kolorze nadwozia, - 20.000 zł. Nowe Kamienice, powiat ostrowski, tel. 0502/18-77-78, 0502/18-77-77

OPEL ASTRA II, 1999 r., 72 tys. km, 1400 ccm, 16V, Ecotec, granatowy, wspomaganie kier., ABS, centr. zamek, immobilizer, el. reg. reflektory i lusterka, CD sterowane przy kierownicy, spoiler, reg. kierownica, pneumatyczny fotel, alum. felgi, - 29.500 zł. Ostrów Wlkp., tel. 062/730-06-02

OPEL ASTRA II, 1999 r., 90 tys. km, 1600 ccm, wtrysk, czarny metalic, 3-drzwiowy, klimatyzacja, ABS, 4 poduszki pow., alarm,

alum. felgi 15", RO z RDS-em, - 25.000 zł lub zamienię na Mercedesa 190 E. Polkowice, tel. 076/845-03-67

OPEL ASTRA II SEDAN, 1999 r., 108 tys. km, 1600 ccm, 16V, wiśniowy metalic, kupiony w salonie, I właściciel, garażowany, bez wypadku, ABS, 2 poduszki pow., centr. zamek, el. reg. lusterka, opony zimowe i letnie, stan b. dobry, - 33.500 zł. Wrocław, tel. 0607/84-50-66

OPEL ASTRA CLASSIC KOMBI, 1999 r., 123 tys. km, 1400 ccm, biały, immobilizer, alarm + pilot, blokada skrzyni biegów, 2 poduszki pow., dzielone tylne siedzenia, relingi dachowe, stan b. dobry, - 23.000 zł. Wrocław, tel. 0504/15-98-42

OPEL ASTRA KOMBI, 1999 r., 128 tys. km, 1600 ccm, srebrny metalic, 2 poduszki pow., relingi dachowe, RO, kupiony w salonie, - 19.900 zł. Żary, tel. 068/470-35-70, 0609/62-12-54

OPEL ASTRA CLASSIC, 1999/00 r., 93 tys. km, 1600 ccm, wtrysk, 16V, Ecotec, atramentowy metalic, 2 poduszki pow., centr. zamek, wspomaganie kier., ABS, alarm, blokada skrzyni biegów, kupiony w salonie, bez wypadku, I właściciel, stan idealny, - 22.500 zł. Żmigród, powiat trzebnicki, tel. 0694/51-36-52

OPEL ASTRA II, 2000 r., 127 tys. km, 1400 ccm, 16V, benzyna, granatowy, bez wypadku, I właściciel, kupiony w salonie, nowa inst. gazowa, 2 poduszki pow., klimatyzacja, immobilizer, centr. zamek, el. otw. szyby, ABS, - 32.000 zł. Długołęka, tel. 071/315-23-24, 0691/35-99-79

OPEL ASTRA II, 2000 r., 95 tys. km, 2000 ccm, TDI, granatowy metalic, wersja sportowa, klimatronic, 4 poduszki pow., pełen wyposażenie elektr., alarm, ABS, radio, - 35 000 zł. Leszno, tel. 065/520-06-54

OPEL ASTRA KOMBI, 2000 r., 1400 ccm, wtrysk, granatowy, 2 poduszki pow., relingi dachowe, homologacja na ciężarowy, - 21.500 zł. Sobótka, tel 071/390-34-35, 0601/72-40-04

OPEL ASTRA II, 2000 r., 77 tys. km, 1700 ccm, dTi, granatowy metalic, 5-drzwiowy, 4 poduszki pow., ABS, el. otw. szyby i reg. lusterka, centr. zamek, alarm + pilot, oznakowany, RO + głośniki, alum. felgi 15", - 37.500 zł. Sośnie, tel. 062/739-16-00, 0606/62-98-65

OPEL ASTRA KOMBI, 2000 r., 1800 ccm, TDI, srebrny metalic, klimatronic, ABS, wspomaganie kier., pełne wyposażenie el. reg., relingi dachowe, - 44.300 zł Szprotawa, tel. 068/376-52-65

OPEL ASTRA KOMBI, 2000 r., 1600 ccm, benzyna, granatowy, 2 poduszki pow., ABS, centr. zamek, alarm + pilot, - 20.500 zł. Wrocław, tel. 071/324-67-11

OPEL ASTRA II KOMBI, 2000 r., 160 tys. km, 1600 ccm, benzyna, 100 kW, czerwony, serwisowany, inst. gazowa, klimatyzacja, ABS, wspomaganie kier., centr. zamek, alarm, kpl. kół zimowych, el. otw. szyby przednie, el. reg. lusterka, fabryczna homologacja na ciężarowy, - 33 000 zł. Wrocław, tel. 0697/20-13-70

OPEL ASTRA COUPE, 2001 r., 48 tys. km, 1998 ccm, turbo 200 KM, czarny metalic, Bertone Turbo, instalacja gazowa, ksenonowe reflektory, nawigacja, tempomat, alum. felgi 17", klimatyzacja, czerwona skórzana tapicerka, ABS, - 57.000 zł. Ostrów Wlkp., tel. 0602/67-27-51

OPEL ASTRA CLASSIC, 2001 r., 51 tys. km, 1400 ccm, inst. gazowa, granatowy, ABS, kupiony w kraju, - 24.900 zł. Dąbrowa Górnicza, tel. 0600/44-88-00

OPEL ASTRA II, 2001 r., 12 tys. km, 2000 ccm, turbo benzyna, granatowy, automatic, klimatyzacja, ABS, wspomaganie kier., el. otw. szyby, alum. felgi, welurowa tapicerka, RO + głośniki, - 41.900 zł. Opole, tel. 077/455-17-38, 0503/02-70-75

OPEL ASTRA KOMBI, 2001 r., 70 tys. km, 1400 ccm, benzyna, inst. gaz., srebrny metalic, el. reg. reflektory, homologacja na ciężarowy, - 25.000 zł Opole, tel. 0696/74-45-29

OPEL ASTRA II, 2001 r., 12 tys. km, 2000 ccm, turbo D, granatowy metalic, automatic, klimatyzacja, ABS, wspomaganie kier., el otw. szyby, alum. felgi, welurowa tapicerka, RO + głośniki, 4 poduszki pow., centr. zamek, alarm + pilot, 5-drzwiowy, - 43.000 zł. Opole, tel. 077/455-17-38, 0503/02-70-75

OPEL ASTRA II, 2001 r., 2000 ccm, TDI, perłowoczarny, ABS, Mul-T-Lock, 4 poduszki powietrzne, el. otw. szyby, wspomaganie i regulacja kierownicy, halogeny, RO Pioneer + 6 głośników, welurowa tapicerka, immobilizer, centr. zamek, 3-drzwiowy, zadbany, garażowany, - 41.000 zł lub zamienię. Polkowice, tel. 0604/30-80-30

OPEL ASTRA, 2001 r., 68 tys. km, 2000 ccm, TDI 100 KM, grafitowy metalic, 5-drzwiowy, w kraju od miesiąca, klimatyzacja, 2 poduszki pow., ABS, wspomaganie kier., el. otw. szyby, centr. zamek, el. reg. lusterka, alum. felgi, stan idealny, - 39.700 zł. Rawicz, tel. 0605/22-90-19

OPEL ASTRA II, 2001 r., 1700 ccm, DTI, perłowoczarny, alum. felgi, klimatyzacja, wspomaganie kier., centr. zamek, alarm + pilot, RO, ABS, 4 poduszki pow., el. otw. szyby, el. reg. lusterka, immobilizer, 5-drzwiowy, kpl. dokumentacja, garażowany, - 40.000 zł. Świdnica, tel. 0697/57-34-30

OPEL ASTRA KOMBI, 2002 r., 11 tys. km, 1600 ccm, benzyna, 101 KM, perłowogranatowy, 4 poduszki pow., wspomaganie kier., centr. zamek + pilot, klimatyzacja, alum. felgi, el. otw. szyby, ABS, RO, relingi dachowe, roleta bagażnika, - 37.900 zł. Leszno, tel. 065/520-44-56, 0607/65-54-43

OPEL ASTRA II, 2002 r., 8 tys. km, 1700 ccm, dTi, grafitowy metalic, 3-drzwiowy, 4 poduszki pow., centr. zamek + pilot, ABS, wspomaganie kier., alum. felgi, el. otw. szyby, - 37.600 zł. Leszno, tel. 065/526-64-60, 0607/65-54-43, 0609/78-88-45

OPEL ASTRA COUPE, BERTONE, 2002 r., 4 tys. km, 1800 ccm, 16V, Ecotec, perłowy, 4 pod. powietrzne, alum. felgi 16", ABS, ASR, komputer pokładowy, skórzana tapicerka, podgrzewane fotele kubełkowe, pełne wyposażenie elektr., CD i inne dodatki, stan idealny, - 52.000 zł. Ostrów Wlkp., tel. 062/592-01-32, 0601/82-88-58

OPEL ASTRA II, 2002 r., 30 tys. km, 1700 ccm, DTi, granatowy metalic, klimatyzacja, ABS, 4 poduszki pow., pełne wyp. elektr., - 41.500 zł. Tarchały Wielkie k. Ostrowa Wlkp., tel. 062/733-10-35, 0601/56-55-59, 0605/40-02-71

OPEL ASTRA KOMBI, 2003 r., 3 tys. km, 1600 ccm, benzyna, kolor srebrny, 4 poduszki powietrzne, klimatyzacja, alum. felgi, el. otw. szyby, roleta, relingi dachowe, RO, stan idealny, - 42.000 zł Wrocław, tel. 0501/15-52-27

OPEL ASTRA II KOMBI, 2003 r., 17 tys. km, 1800 ccm, 16V, 125 KM, perłowoczarny, pełne wyposażenie, I właściciel, kpl. dokumentacja, w kraju od 4 mies., - 45.900 zł. Żary, tel. 0503/65-58-28

OPEL CALIBRA, 1990 r., 2000 ccm, srebrny metalic, w kraju od 2000 r., wszystkie el. dodatki, do remontu progów i nadkoli, do lakierowania, ważny przegląd i OC, - 8.200 zł. Przeworno, tel 074/810-10-63, 0504/76-43-26

OPEL CALIBRA, 1991 r., 165 tys. km, 2000 ccm, benzyna, inst. gaz., granatowy metalic, sprowadzony w całości w 2000 r., centr. zamek, wspomaganie kier., el regul. i podgrzew. lusterka, el. ster. reflektory i szyberdach, ABS, alarm + pilot, aluminiowe felgi 15", - 15.200 zł. Głogów, tel. 0693/54-54-71, 076/726-34-03

OPEL CALIBRA, 1991 r., 185 tys. km, 2000 ccm, wtrysk, czerwony, inst. gazowa, el. otw. szyberdach, el. reg. i podgrz. lusterka, alum. felgi 16", wspomaganie kier., ABS, centr. zamek, alarm + pilot, welurowa tapicerka, ciemne szyby, atrakcyjny wygląd, - 14.500 zł. Czarkowo, powiat kościański, tel. 0600/64-57-91

OPEL CALIBRA, 1991 r., 173 tys. km, 2000 ccm, benzyna, inst. gaz., czerwony, kpl. dokumentacja, sprowadzony w całości, wspomaganie kier., el. reg reflektory, szyberdach, centr. zamek, ABS, alum. felgi, białe zegary, poduszka pow., 2 nowe opony, - 14.000 zł. Prochowice, powiat legnicki, tel. 076/858-48-19, 0606/99-02-18

OPEL CALIBRA, 1991 r., 2000 ccm, benzyna, inst. gaz., czarny metalic, ABS, alarm, centr. zamek, sportowa kierownica, zawieszenie i wydech, obniżony, ospoilerowany, wszystkie el. dodatki, napinacze pasów, nowe opony, atrakcyjny wygląd, zadbany, stan b. dobry, - 14.950 zł lub zamienie na Opla Astrę, poj. 1600 ccm z inst. gazową. Śrem, tel. 0602/31-20-25

OPEL CALIBRA, 1991 r., 84 tys. km, 2000 ccm, benzyna ABS, el. reg. lusterka, szyberdach, - 12.500 zł. Zgorzelec, tel. 075/778-11-60, 0600/81-01-93

OPEL CALIBRA, 1991/92 r., 150 tys. km, 2000 ccm, benzyna, inst. gaz., czerwony, do częściowego lakierowania, pęknięty zderzak przedni, techn. sprawny, kpl. dokumentacja, w kraju od 2.5 lat, - 12.800 zł. Ostrzeszów, tel. 0693/67-06-23

OPEL CALIBRA, 1991/92 r., 119 tys. km, 2000 ccm, benzyna, inst. gaz., biały, bez wypadku, inst. gazowa na gwarancji, el. reg. lusterka i otw. szyberdach, centr. zamek, białe zegary, alum. felgi, ABS, wspomaganie kier., komputer, spoiler, reg. kierownica, stan idealny, - 16.900 zł lub zamienię. Strzegom, tel. 074/844-16-41, 0601/61-70-17

OPEL CALIBRA, 1992 r., 295 tys. km, 2000 ccm, 8V, OHC, perłowogranatowy, obniżony, el. reg. lusterka, el. otw. szyberdach, wspomaganie kier., ABS, centr. zamek, alarm + pilot, butla gazu w miejscu koła zapasowego, po wymianie sprzęgła, pasków, oleju i filtrów, nowe świece i przewody, stan b. dobry, - 15.500 zł. Głogów, tel. 0508/33-10-46

OPEL CALIBRA, 1992 r., 153 tys. km, 2000 ccm, benzyna, czerwony, el. reg. reflektory, el. reg. lusterka, centr. zamek, ABS, alum. felgi, ospoilerowany, w kraju od 2 lat, sportowy ukł. wydechowy, el. otw. szyberdach, - 15.800 zł Głogów, tel 076/833-41-46, 0602/79-74-17

OPEL CALIBRA, 1992 r., 2000 ccm, niebieski, ABS, wspomaganie kier., centr. zamek, alarm, - 11.900 zł lub zamienię. Oława, tel. 0696/02-40-19

OPEL CALIBRA, 1992 r., 2000 ccm, niebieski, pełne wyposażenie, - 11.900 zł lub zamienię. Oława, tel. 0601/65-31-25

OPEL CALIBRA, 1992/94 r., 152 tys. km, 2000 ccm, niebieski metalic, instalacja gazowa, stan b. dobry, zadbany, alum. felgi, centr. zamek, alarm, szyberdach, ABS, - 15.900 zł lub zamienię na inny. Oława, tel. 0506/75-25-85

OPEL CALIBRA, 1993 r., 140 tys. km, 2000 ccm, benzyna, inst. gaz., czerwony, poduszka pow., napinacze pasów, komputer pokładowy, el. ster. szyby, szyberdach i lusterka, alum. felgi Borbet T, światła przednie Fiata Punto II, przedłużona maska, - 17.500 zł. Jelenia Góra, tel. 0693/65-26-41

OPEL CALIBRA, 1993 r., 132 tys. km, 2000 ccm, wtrysk, perłowozielony, inst. gazowa, wszystkie el. dodatki, ABS, alum. felgi, alarm + pilot, RO z CD, zadbany, stan b. dobry, - 16.500 zł. Złotoryja, tel. 076/878-71-29, 0508/26-62-79

OPEL CALIBRA, 1994 r., 192 tys. km, 2000 ccm, 16V, czerwony, instalacja gazowa, stan b. dobry, alum. felgi, szyberdach, el. otw. szyby, sportowy układ wydechowy, 150 KM, - 13.900 zł lub zamienię na inny. Oława, tel. 0504/52-66-72

OPEL CALIBRA, 1994 r., 160 tys. km, 2000 ccm, metalic, alum. felgi, wszystkie el. dodatki, ABS, wspomaganie kierownicy, - 17.500 zł. Zielona Góra, tel. 0507/28-76-31

OPEL CALIBRA, 1995 r., 140 tys. km, 2000 ccm, benzyna, biało-żółty, wersja limitowana, 2 poduszki pow., alum. felgi 16", oryginalnie obniżony, sportowe zawieszenie, pełne wyposażenie elektr., szyberdach, ABS, żółte dodatki, białe zegary, - 21.000 zł. Góra, tel. 0691/62-93-72

OPEL CORSA, 1985 r., 216 tys. km, 1300 ccm, benzyna, srebrny, 3-drzwiowy, 5-biegowy, szyberdach, nowe opony, nowy akumulator, stan dobry, - 3.000 zł. Kunów, tel. 071/391-09-39

OPEL CORSA, 1985/91 r., 1000 ccm przyciemnione szyby, szyberdach, RO Blaupunkt, w kraju od 1991 r., właściciel niepalący, stan dobry, zadbany, nowe opony, filtry i olej, - 3.800 zł. Rawicz, tel. 0691/18-94-09

OPEL CORSA, 1985/98 r., 1300 ccm, biały, alum. felgi, w ciągłej eksploatacji, ekonomizer, I rejestracja w 1998 r., stan b. dobry, - 3.900 zł. Wrocław, tel. 0696/34-30-05

OPEL CORSA SEDAN, 1986 r., 98 tys. km, 1200 ccm, żółty, 4-drzwiowy, po remoncie blacharki, stan dobry, - 1.500 zł. Bolesławiec, tel. 0506/91-10-56

KUPIĘ CORSĘ, KADETTA może być do remontu
Wrocław ✆ 071/325-40-93, 0-609 200 864
OP034089

OPEL CORSA, 1986 r., 17 tys. km, 1200 ccm, zielony metalic, 5-drzwiowy, szyberdach, ważny przegląd, nie składany, stan b dobry, - 2.700 zł lub zamienię. Jelenia Góra, tel. 0693/22-49-72

OPEL CORSA, 1986 r., 1000 ccm, benzyna, kolor srebrny, bez wypadku, I właściciel, sprowadzony w całości, stan b. dobry, - 4.800 zł. Wrocław, tel. 071/325-40-93, 0609/20-08-64

OPEL CORSA SEDAN, 1989 r., 1200 ccm, biały, 4-drzwiowy, bez wypadku, nowe amortyzatory, układ wydechowy, klocki ham. i inne, zadbany, stan techn. b. dobry, - 5.300 zł. Wałbrzych, tel. 074/847-79-04, 074/849-06-82

OPEL CORSA, 1989 r., 1200 ccm, czerwony, sprowadzony w 2002 roku, stan b. dobry, - 5.800 zł lub zamienię. Paczków, tel. 074/817-79-64, 0605/85-97-28

OPEL CORSA, 1989 r., 92 tys. km, 1200 ccm, czerwony, - 5.500 zł. Syców, tel. 062/782-55-85, 0607/98-63-92

OPEL CORSA, 1990 r., 1200 ccm, benzyna, biały, stan b. dobry, - 5.200 zł. Oleśnica, tel. 071/398-31-98

OPEL CORSA, 1990 r., 1000 ccm, wiśniowy, stan b. dobry, 2 lata w kraju, kpl. dokumentacja, karta pojazdu, - 5.600 zł. Opatówek, tel. 062/761-93-63, 0609/40-43-68

OPEL CORSA GSI, 1991 r., 101 tys. km, 1600 ccm, 16V, biały, sportowe fotele kubełkowe, sportowa kierownica, el. otw. szyby, szyberdach, alum. felgi, stan b. dobry, - 8.500 zł. Kępno, tel 0608/09-14-45

OPEL CORSA, 1991/92 r., 112 tys. km, 1600 ccm, wtrysk, czerwony, RO, alum. felgi, centr. zamek, welurowa tapicerka, el. otw. szyby, kubełkowe fotele, dzielona tylna kanapa, zderzaki i lusterka w kolorze nadwozia, - 8.500 zł. Lubin, tel. 076/844-72-81 po godz. 17, 0605/28-93-39

OPEL CORSA, 1992 r., 90 tys. km, 1200 ccm, czerwony, kupiony w salonie w kraju, - 6 900 zł. Cieszków, powiat milicki, tel. 0604/07-72-85

OPEL CORSA CITY, 1992 r., 1000 ccm, niebieski, 3-drzwiowy, stan b. dobry, zwoln. z opłaty skarbowej, - 7.800 zł Pleszew, tel. 0601/91-00-85, 0603/64-75-58

OPEL CORSA A, 1992 r., 1000 ccm, benzyna, inst. gaz., biały, roczna inst. gazowa, nowy akumulator, RO+CD JVC, alum. felgi, nowe opony, ciemne szyby, zadbany, ospoilerowany, stan b. dobry, ważny przegląd i OC, - 7.300 zł lub zamienię na busa w tej cenie Pogwizdów, tel. 0501/09-05-47, 0609/37-31-99

OPEL CORSA, 1992 r., 97 tys km, 1200 ccm, benzyna, OHC, biały, RO, Mul-T-Lock, przegląd do 01.2005 r., sprowadzony w całości, stan b. dobry, - 6.800 zł. Rawicz, tel. 065/545-16-42, 0692/27-75-44

OPEL CORSA, 1992/94 r., 1200 ccm, biały, inst. gazowa, el. otw. szyby, oryg. lakier, RO, bez wypadku, kpl. dokumentacja, stan idealny, - 8.600 zł. Wiązów, powiat strzeliński, tel. 0604/17-19-85, 0609/67-47-89

OPEL CORSA B, 1993 r., 136 tys. km, 1200 ccm, wtrysk, czarny, centr. zamek + pilot, alarm, RO, dzielona tylna kanapa, w kraju od 1.5 roku, zadbany, stan techn. b. dobry, - 12.900 zł. Legnica, tel. 076/722-00-48, 0604/36-82-70

OPEL CORSA B, 1993 r., 140 tys. km, 1500 ccm, diesel, niebieski metalic, 5-drzwiowy, szyberdach, RO Philips, alarm + pilot, książka pojazdu, OC do 01.2005 r., stan b. dobry, - 15.000 zł. Legnica, tel. 076/876-37-29 w godz. 8-15, 0606/28-53-94

OPEL CORSA SWING, A, 1993 r., 68 tys. km, 1200 ccm, niebieski metalic, 3-drzwiowy, ekonomiczny, stan b. dobry, - 8.800 zł. Wrocław, tel. 0604/30-29-74

OPEL CORSA, 1994 r., 125 tys. km, 1200 ccm, benzyna, turkusowy, 3-drzwiowy, RO, bez wypadku, stan b. dobry, sprowadzony w całości, nieeksploatowany w kraju, - 13.600 zł. Wrocław, tel 0602/47-42-10

OPEL CORSA, 1995 r., 76 tys. km, 1200 ccm, wiśniowy metalic, I właściciel, 3-drzwiowy, 2 poduszki pow., szyberdach, alum. felgi, RO, dzielona tylna kanapa, el. reg. światła, zderzaki i lusterka w kolorze nadwozia, EUR-2 kat., zarejestrowany, 2 miesiące w kraju, stan b dobry, - 15.400 zł. Kępno, tel. 0607/52-46-48

OPEL CORSA, 1995 r., 130 tys. km, 1500 ccm, diesel, biały, sprowadzony w całości, alarm + pilot, garażowany, zadbany, stan techn. b. dobry, - 14.900 zł lub zamienię, możliwe raty. Legnica, tel. 0605/28-37-83

OPEL CORSA, 1996 r., 96 tys. km, 1200 ccm, turkusowy, 2 poduszki pow., I właściciel w kraju, sprowadzony w 05.1999 r., zadbany, el. regul. światła, RO Blaupunkt, kpl. dokumentów, atermiczne szyby - 13 900 zł lub zamienię na tańszy. Jelenia Góra, tel. 0601/88-00-15

OPEL CORSA, 1996 r., 93 tys. km, 1200 ccm, seledynowy, alarm + pilot, immobilizer, RO Blaupunkt, I właściciel, sprow. w całości w 1999 r., kpl. dokumentacja, zadbany, garażowany, - 13.900 zł. Jelenia Góra, tel 0607/23-23-30

OPEL CORSA, 1996 r., 120 tys. km, 1200 ccm, niebieski, sprowadzony w całości, I właściciel, poduszka pow., 3-drzwiowy, kpl. opony letnie z felgami, garażowany, RO, - 14.900 zł. Jawor, tel 0608/49-74-62

OPEL CORSA B, 1996 r., 92 tys. km, 1200 ccm, benzyna, zielony, 3-drzwiowy, alarm + pilot, immobilizer, RM Blaupunkt, el. reg. reflektory, bez korozji, zadbane wnętrze, I właściciel, sprowadzony w całości, kpl. dokumentacja, eksploatowany przez kobietę, - 13.900 zł. Jelenia Góra, tel. 0607/23-23-30

OPEL CORSA, 1996/97 r., 1200 ccm kupiony w salonie w Polsce, 5-drzwiowy, serwisowany, stan idealny, - 16.900 zł (w rozliczeniu może być inny). Jarocin, tel. 062/747-67-51, 0604/16-48-92

OPEL CORSA, 1997 r., 96 tys. km, 1400 ccm, benzyna, biały, 5-drzwiowy, blokada skrzyni biegów, nowe opony zimowe, kupiony w salonie, bez wypadku, - 15.500 zł. Opole, tel. 077/423-16-60

OPEL CORSA, 1997 r., 89 tys. km, 1200 ccm, czerwony, 3-drzwiowy, centralny zamek, stan dobry, kupiony w kraju, - 16.500 zł. Wrocław, tel. 0501/16-92-06

OPEL CORSA, 1998 r., 100 tys. km, 1000 ccm, 12V, biały, oryginalny lakier, I właściciel, kupiony w salonie, pierwsza rej. w 1999 r., poduszka pow., centr. zamek, stan idealny, - 15.300 zł. Nysa, tel. 0694/75-09-53, 077/433-10-62

OPEL CORSA B, 1998 r., 1000 ccm, 12V, niebieski, kupiony w kraju, 3-drzwiowy, - 18.000 zł. ., tel. 0508/28-71-15

OPEL CORSA CITY, 1998 r., 88 tys. km, 1000 ccm, 12V, biały, 3-drzwiowy, centr. zamek, wspomaganie kier., poduszka pow., kupiony w salonie, zadbany, bez wypadku, - 16.500 zł. Jaworzyna Śl., tel. 0600/67-42-99

OPEL CORSA, 1998 r., 130 tys. km, 1700 ccm, diesel 5-drzwiowy, wspomaganie kier., blokada skrzyni biegów, - 20.000 zł. Krotoszyn, tel 0691/36-29-30

OPEL CORSA, 1998 r., 61 tys. km, 1000 ccm, biały, wspomaganie kier., - 15.200 zł lub zamienię. Krotoszyn, tel. 062/725-79-74, 0695/91-60-94

OPEL CORSA, 1998 r., 80 tys. km, 1500 ccm, diesel, biały, zderzaki w kolorze nadwozia, 3-drzwiowy, - 17.500 zł. Krotoszyn, tel 062/725-00-67, 0607/94-08-89

OPEL CORSA, 1998 r., 90 tys. km, 1000 ccm, 12V, biały, kupiony w salonie, II właściciel, 3-drzwiowy, centr. zamek, garażowany, zadbany, - 15.900 zł lub zamienię, możliwe raty. Legnica, tel. 0605/28-37-83

OPEL CORSA, 1998 r., 78 tys. km, 1000 ccm, 12V, zielony, EPS, centr. zamek, alarm + pilot, immobilizer, 2 poduszki pow., pokrowce w kolorze nadwozia, aluminiowe felgi, kpl. kół zimowych, zderzaki i lusterka w kolorze nadwozia, - 17.800 zł. Nysa, tel. 077/448-28-81 po godz. 17, 0691/48-28-81

OPEL CORSA, 1998 r., 100 tys. km, 1400 ccm, wtrysk, benzyna, zielony metalic, kupiony w salonie, I właściciel, wspomaganie kier., alarm + pilot, centr. zamek, RO, - 18.000 zł. Oleśnica, tel. 071/314-70-62, 0601/47-12-55

OPEL CORSA, 1998 r., 84 tys km, 1000 ccm, Ecotec, biały, ABS, RO, 2 poduszki pow., regulowane reflektory, fotel, 3-drzwiowy, - 18.500 zł. Sośnie, tel. 062/739-10-22

OPEL CORSA, 1998 r., 90 tys. km, 1400 ccm, 16V, czarny metalic, wspomaganie kier., ABS, alum. felgi, centr. zamek, el. otw. szyby, klimatyzacja, RO + głośniki, stan b. dobry, poduszka pow., - 20.500 zł. Wieruszów, tel. 0609/82-44-30

OPEL CORSA, 1998/99 r., 1000 ccm, śliwkowy, kupiony w salonie w kraju, I właściciel, immobilizer, garażowany, bez wypadku, zadbany, - 18.000 zł. Polkowice, tel. 076/846-64-62, 0607/51-83-83

OPEL CORSA, 1999 r., 110 tys. km, 1400 ccm, 16V, chabrowy, ABS, klimatyzacja, napinacze pasów, RO + głośniki, alum. felgi, centr. zamek, alarm + pilot, el. reg. lusterka, drewniane wykończenia, wspomaganie kier., stan b. dobry, - 25.000 zł. Trzebnica, tel. 0602/61-21-58

OPEL CORSA, 1999/00 r., 85 tys. km, 1500 ccm, diesel, żółty, centr. zamek, alarm, 4 poduszki pow., - 21.000 zł. Wrocław, tel. 0501/25-84-29

OPEL CORSA, 2000 r., 78 tys. km, 1200 ccm, 16V, bordowy metalic, wspomaganie kier., el. otw. szyby, centr. zamek, klimatyzacja, RO, zderzaki i lusterka w kolorze nadwozia, 5-drzwiowy, - 19.000 zł. Wrocław, tel. 0508/95-17-69

OPEL CORSA C, 2000/01 r., 55 tys. km, 1200 ccm, Ecotec, czarny, klimatyzacja, ABS, ESP, wspomaganie kier., 4 poduszki pow., 5-drzwiowy, el. otw. szyby i reg. lusterka, el. reg. reflektory, RO ze sterowaniem przy kierownicy, alum. felgi, halogeny, - 29.500 zł. Koźmin Wlkp., tel. 062/721-76-76, 0604/94-55-36

OPEL CORSA C, 2001 r., 67 tys. km, 1000 ccm, niebieski, kupiony w salonie, bez wypadku, I właściciel, 5-drzwiowy, poduszka pow., obrotomierz, stan idealny, - 29.900 zł. Opole, tel. 077/451-41-92

OPEL CORSA, 2001 r., 42 tys. km, 1200 ccm, 16V, zielony, 75 KM, ABS, EPS, 2 poduszki pow., immobilizer, centr. zamek, wspomaganie kier., obrotomierz, el. reg. reflektory, el. otw. szyby, regulowana kierownica i fotel kierowcy, właściciel niepalący, - 29.500 zł. Krotoszyn, tel. 062/722-07-58, 0698/24-16-31

OPEL CORSA, 2001 r., 18 tys. km, 1200 ccm, benzyna, morski metalic, wspomaganie kier., centr. zamek, 5-drzwiowy, poduszka pow., - 28.200 zł. Krzemieniewo, tel. 065/536-04-00, 0607/40-06-34

OPEL CORSA C, 2001 r., 25 tys. km, 1000 ccm, oliwkowy metalic, ABS, EPS, 4 poduszki pow., wspomaganie kier., centr. zamek + pilot, szyberdach, RO, bez wypadku, stan idealny, - 30.200 zł. Nysa, tel. 0501/50-25-35

OPEL CORSA C, 2001 r., 31 tys. km, 1000 ccm, wtrysk, 12V, niebieski metalic, nowy model, kupiony w kraju, poduszka pow., 5-drzwiowy, immobilizer, książka serwisowa, RO, I właściciel, stan idealny, - 26.900 zł. Rawicz, tel. 0696/13-95-29

OPEL CORSA C, 2001 r., 17 tys. km, 1700 ccm, TDI, srebrny, ABS, RO z CD, wspomaganie kier., ciemne szyby, centr. zamek, zderzaki i lusterka w kolorze nadwozia, stan b. dobry, - 40.000 zł. Trzebnica, tel. 0602/61-21-58

OPEL CORSA C, 2001/02 r., 16 tys. km, 1000 ccm, czarny metalic, klimatyzacja, ABS, poduszka pow., RO, wspomaganie kier., immobilizer, el. reg. lusterka, el. otw. szyby, centr. zamek + pilot, - 27.500 zł. Kępno, tel. 0604/27-82-66

OPEL CORSA, 2002 r., 3 tys. km, 1200 ccm, srebrny metalic, 3-drzwiowy, oryginalny RO z CD, poduszki pow., zadbany, stan idealny, - 29.000 zł. Syców, tel. 0694/39-96-46

OPEL CORSA C, 2002 r., 15 tys. km, 1000 ccm, benzyna, czarny metalic, wspomaganie kier., el. otw. szyby, 2 poduszki pow., el. reg. lusterka, welurowa tapicerka, - 23 000 zł. Ostrów Wlkp., tel. 0503/75-81-57

OPEL CORSA, 2002 r., 11 tys. km, 1000 ccm, benzyna, zielony metalic, 4 poduszki powietrzne, ABS, EPS, RO + CD i pilot, wspomaganie kier., immobilizer, centr. zamek + pilot, - 29.900 zł. Wrocław, tel. 071/795-73-22, 0608/33-02-95

OPEL CORSA, 2002/03 r., 60 tys. km, 1200 ccm, 16V, benzyna, bordowy, wspomaganie kier., poduszka pow., RO, immobilizer, kupiony w salonie, I właściciel, - 30.800 zł. Kępa, gm. Łubniany, tel. 077/456-50-92

OPEL CORSA, 2003 r., 9 tys. km, 1200 ccm, benzyna, czarny metalic, I właściciel, na gwarancji do 04.2004 r., stan idealny, poduszki pow., immobilizer, 3-drzwiowy, RO Opel z CD, centr. zamek + pilot, blokada skrzyni biegów, el. otw. szyby, klimatyzacja, reg. kierownica, ABS, bez wypadku, wspomaganie kier., garażowany, - 39.000 zł Wrocław, tel. 0607/76-16-66

OPEL KADETT, 1980 r., OHC sprawny, ważny przegląd i OC, - 950 zł. Wałbrzych, tel. 0694/86-59-49

OPEL KADETT KOMBI, 1981 r., 170 tys. km, 1200 ccm, benzyna, inst. gaz., czerwony, ważny przegląd i OC, stan b. dobry, - 2.950 zł. Lwówek Śląski, tel. 0601/38-19-23

OPEL KADETT KOMBI, 1981 r., 250 tys. km, 1300 ccm, OHC, benzyna, biały, po remoncie podłogi, konserwacja, nowe progi, po wymianie płynów, oleju, - 1.600 zł. Wołczyn, tel. 077/414-52-89, 077/414-96-05

OPEL KADETT, 1982 r., 110 tys. km, 1300 ccm, pomarańczowy, silnik po remoncie, 5-biegowy, dodatkowo prawe przednie drzwi, czujniki, tylna klapa, alternator, - 700 zł. Otmuchów, tel. 0693/52-58-67

OPEL KADETT, 1982 r., 1300 ccm, benzyna, OHC, czerwony, silnik po remoncie, alum. felgi, brak przeglądu i OC, - 1.100 zł. Bierutów, powiat oleśnicki, tel. 0696/59-17-13

OPEL KADETT, 1982 r., 1600 ccm, diesel, niebieski, stan dobry, do poprawek blacharskich, stan opon i akumulatora dobry, dodatkowe światło „stop", nowe wtryski, przegląd do 09.2004 r., aktualne OC, - 2.000 zł. Jaworzyna Śląska, tel. 0505/54-70-63

OPEL KADETT D, 1983 r., żółty, ospoilerowany, po remoncie blacharki w 2003 r., przedłużona maska „brewki", gładka klapa, nowy lakier, sportowy tłumik, ciemne szyby, białe zegary, po wymianie oleju, stan b. dobry, - 2.700 zł. Namysłów, tel. 077/410-50-41

OPEL KADETT, 1983 r., 1300 ccm, benzyna, kolor ceglasty, automatic, brak OC, blacharka do małych poprawek, - 1.400 zł. Głogów, tel. 0608/78-08-82

OPEL KADETT, 1983 r., 1200 ccm, benzyna, niebieski, 3-drzwiowy, w ciągłej eksploatacji, po remoncie silnika i blacharki, ekonomiczny, stan techn. b. dobry, - 2.500 zł. Głogówek, tel. 077/437-37-54, 0692/16-32-82

OPEL KADETT, 1983 r., 1600 ccm, diesel, zielony, w ciągłej eksploatacji, 5-drzwiowy, 2 opony zimowe, stan dobry + części karoserii i silnika, - 2.700 zł Głogówek, tel. 077/437-37-54, 0692/16-32-82

OPEL KADETT, 1983/84 r., 125 tys. km, 1600 ccm, diesel, niebieski metalic, 5-drzwiowy, 5-biegowy, nowe opony i amortyzatory, RO Pioneer + głośniki, stan silnika b. dobry, stan blacharki dobry, - 3.300 zł lub zamienię na VW Passata, diesel, do poprawek. Przeczyn Zdrój, powiat dzierżoniowski, tel. 0696/30-37-10

OPEL KADETT, 1984 r., 150 tys km, 1600 ccm, diesel, czerwony, 5-drzwiowy, 5-biegowy, dzielona tylna kanapa, hak, tylna szyba ogrzewana (z wycieraczką), zegarek, pasy bezwł., zagłówki, ważny przegląd i OC, zadbany, - 3.100 zł lub zamienię na uszkodzony, do poprawek. Bielawa, tel. 074/645-36-87 wieczorem, 0607/71-18-73

OPEL KADETT, 1984 r., 1800 ccm, benzyna, brązowy, 5-drzwiowy, alarm, centr. zamek, stan dobry, sprowadzony w całości, RO, - 4.200 zł. Dzierżoniów, tel. 074/833-50-49

OPEL KADETT, 1984 r., 1300 ccm, OHC, czarny metalic, stan dobry, - 3.300 zł lub zamienię. Szczytna, tel. 074/868-44-09

OPEL KADETT, 1984 r., 1300 ccm, benzyna, szary metalic, sprowadzony w całości, I właściciel, ważny przegląd i OC, - 3.400 zł lub zamienię. Września, tel. 061/436-07-82

OPEL KADETT, 1985 r., 1200 ccm, bordowy, „łezka", 4-drzwiowy, zimowe opony, tylna szyba ogrzewana, stan silnika b. dobry, blacharki dobry, - 4.000 zł. Dzierżoniów, tel. 0608/31-02-59

OPEL KADETT KOMBI, 1985 r., 1200 ccm, benzyna, niebieski, „łezka", RO, hak, przegląd do 08.2004 r., ważne OC, stan silnika i blacharki dobry, - 3.600 zł. Kamienna Góra, tel. 0602/62-14-17

OPEL KADETT, 1985 r., 177 tys. km, 1300 ccm, granatowy metalic, hak holowniczy, nowe opony, akumulator, - 4.000 zł Kędzierzyn-Koźle, tel. 077/482-90-84

OPEL KADETT, 1985 r. 5-drzwiowy, - 3.700 zł. Kępno, tel. 0601/57-72-79

OPEL KADETT, 1985 r., 1600 ccm, diesel, bordowy, 5-drzwiowy, RO, - 4.500 zł. Krotoszyn, tel. 0508/15-18-92

OPEL KADETT, 1985 r., 1600 ccm, diesel, szary metalic, 3-drzwiowy, stan dobry, - 4.200 zł. Wieruszów, tel. 062/784-11-31

OPEL KADETT KOMBI, 1986 r., 1600 ccm, benzyna, bordowy, stan dobry, nowe klocki ham., pasek rozrządu i klinowy, po wymianie oleju, - 4.300 zł. Wrocław, tel. 071/799-85-00, 0697/23-36-62

OPEL KADETT KOMBI, 1986 r., 95 tys. km, 1600 ccm, diesel, czerwony metalic, stan idealny, - 6.000 zł. Lubań, tel. 075/722-17-42, 0602/29-87-17

OPEL KADETT, 1986 r., 1600 ccm, diesel, szary metalic, 3-drzwiowy, alarm + pilot, centr. zamek, alum. felgi, stan dobry, - 5.900 zł lub zamienię na uszkodzony. Nowa Sól, tel. 068/387-92-41

OPEL KADETT, 1986 r., 1600 ccm, diesel, turkusowy, stan b. dobry, - 5.800 zł. Oleśnica, tel. 0693/10-30-22

OPEL KADETT KOMBI, 1986 r., 1600 ccm, diesel, biały, skrzynia biegów (5), szyberdach, 5-drzwiowy, - 5.000 zł. Ostrów Wlkp., tel. 062/735-36-04

OPEL KADETT KOMBI, 1986 r., 1600 ccm, diesel, niebieski, bez śladów korozji, stan idealny, - 7 000 zł. Otmuchów, tel. 0604/92-18-52

OPEL KADETT, 1986 r., 1600 ccm, diesel, - 3.300 zł. Wałbrzych, tel. 0602/38-70-33

OPEL KADETT, 1986/87 r., 1400 ccm, wtrysk, biały, 5-drzwiowy, szyberdach, kpl. dokumentacja, silnik od Opla Astry, - 4.200 zł. Bogatynia, powiat zgorzelecki, tel. 075/773-24-42, 0600/61-82-19

OPEL KADETT GSI, 1987 r., 200 tys. km, 2000 ccm, wtrysk, czerwony, nowe opony zimowe, alum. felgi 15", - 6.000 zł. Wleń, powiat lwówecki, tel. 0693/83-54-52

OPEL KADETT, 1987 r., 1300 ccm, benzyna, biały, 2-drzwiowy, alum. felgi, RO, kpl. dokumentacja, - 4.900 zł. Bolesławiec, tel. 0604/08-68-23

OPEL KADETT KOMBI, 1987 r., 1800 ccm, benzyna, inst. gaz., biały, wtrysk, kubełkowe fotele, relingi dachowe, roleta bagażnika, po remoncie blacharki, nowy silnik, - 5.800 zł. Iłowa, powiat żagański, tel. 0694/59-33-58

OPEL KADETT, 1987 r., 1200 ccm, OHC, biały, inst. gazowa, RO, przyciemniana tylna szyba, nowy ukł. wydechowy i hamulcowy, 2 kpl. kół (opony letnie i zimowe), - 5.100 zł lub zamienię na droższy - do 10.000 zł. Mościsko, gm. Dzierżoniów, tel. 0607/95-85-81

OPEL KADETT, 1987 r., 1600 ccm, benzyna, kolor szary metalic, 5-drzwiowy, 5-biegowy, RO, stan b. dobry, - 5 000 zł. Nysa, tel. 0607/87-23-19

OPEL KADETT GSI, 1987 r., 2000 ccm, 115 KM, srebrny, fotele kubełkowe, szyberdach, alum. felgi, opony zimowe, stan dobry, - 4.900 zł. Nysa, tel. 0603/37-98-44

OPEL KADETT SEDAN, 1987 r., 1300 ccm, benzyna, biały, po remoncie blacharki i lakierowaniu, po wymianie progów i reperaturek, nowe opony, stan b. dobry, - 5.200 zł. Oława, tel. 0692/89-04-05

OPEL KADETT KOMBI, 1987 r., 139 tys. km, 1300 ccm, benzyna, inst. gaz., biały, komplet opon zimowych, nowe teleskopy i sprężyny, 5-drzwiowy, RO, roleta bagażnika, stan idealny, - 7.200 zł. Ostrów Wlkp., tel. 0602/48-44-50

OPEL KADETT, 1987 r., 1300 ccm, benzyna, czerwony metalic, 3-drzwiowy, 4-biegowy, garażowany, szyberdach, po remoncie silnika, stan dobry, - 4 000 zł. Wąsosz, powiat górowski, tel. 065/543-72-89

OPEL KADETT, 1987 r., 165 tys. km, 1300 ccm, benzyna, biały, 3-drzwiowy, kubełkowe fotele, bez wypadku, 2 kpl. kół, nieeksploatowany w kraju, z urzędu celnego, - 5.000 zł. Wrocław, tel 071/311-23-06, 0501/32-65-64

OPEL KADETT GSi, 1987 r., 2000 ccm, benzyna, kolor grafitowy metalic, zderzaki w kolorze nadwozia, opony zimowe, stan nadwozia b. dobry, - 5.900 zł. Wrocław, tel. 071/325-40-93, 0609/20-08-64

OPEL KADETT, 1987 r., 1300 ccm, bordowy metalic, inst. gazowa, 5-drzwiowy, szyberdach, RO, stan b. dobry, - 5.600 zł. Żagań, tel. 068/367-30-80, 0603/13-02-07

OPEL KADETT, 1988 r., 1300 ccm, grafitowy metalic, stan techn. b. dobry, zadbany, garażowany, dużo nowych części, po wymianie progów i reperaturek, po lakierowaniu, bez wypadku, - 6.900 zł. Jawor, tel. 0504/76-20-62

OPEL KADETT, 1988 r., 1600 ccm, diesel, czerwony, 5-drzwiowy, - 6.000 zł. Lubin, tel. 076/847-53-04, 0697/57-85-15

OPEL KADETT KOMBI, 1988 r., 1600 ccm, benzyna, lazurowy metalic, 5-drzwiowy, 5-biegowy, stan dobry, po przeglądzie, kpl. dokumentacja, - 4.900 zł lub zamienię na inny. ., tel. 0505/50-49-69

OPEL KADETT SEDAN, 1988 r., 1600 ccm, diesel, biały, dużo nowych części, zadbany, garażowany, stan blacharki i silnika b. dobry, - 6.500 zł lub zamienię na Peugeota 405, poj. 1900 ccm z dopłatą. Głogów, tel. 076/831-58-24, 0693/21-94-43

OPEL KADETT KOMBI, 1988 r., 193 tys. km, 1800 ccm, benzyna, inst. gaz., biały, centr. zamek + alarm, hak, roleta bagażnika, szyberdach, po wymianie progów, amortyzatorów i hamulców, - 5.500 zł. Legnica, tel. 0604/80-17-56

OPEL KADETT, 1988 r., 1600 ccm, diesel, czerwony, stan b. dobry, hak, zadbany, kpl. dokumentacja, - 5.600 zł. Nowogrodziec, tel. 0606/33-29-83

OPEL KADETT SEDAN, 1988 r., 137 tys. km, 1800 ccm, benzyna, niebieski metalic, inst. gazowa, RO, bez wypadku, garażowany, stan b. dobry, - 6.800 zł. Rawicz, tel. 065/545-16-42, 0692/27-75-44

OPEL KADETT, 1988 r., 1600 ccm, diesel, niebieski, przegląd do 01.2005 r., w ciągłej eksploatacji, stan b. dobry, - 6.200 zł. Sobótka, powiat wrocławski, tel. 0608/14-08-10

OPEL KADETT, 1988 r., 1300 ccm, benzyna, biały, 3-drzwiowy, przegląd do stycznia 2005 r., stan b. dobry, - 6.000 zł. Środa Śląska, tel. 071/317-41-28

OPEL KADETT, 1988 r., 170 tys. km, 1600 ccm, wtrysk, czerwony, szyberdach, wspomaganie kier., - 6.000 zł. Świdnica, tel. 074/640-27-94

OPEL KADETT, 1988 r., 1300 ccm, benzyna, czerwony, 5-drzwiowy, stan dobry, nowe przednie amortyzatory, RO, po wymianie oleju, przegląd do 11.2004 r., alum. felgi, zimowe opony, zderzaki w kolorze nadwozia, - 5.700 zł Wrocław, tel. 071/354-24-62, 0604/59-59-04

OPEL KADETT, 1988 r., 1300 ccm, benzyna, srebrny metalic, 3-drzwiowy, szyberdach, alum felgi, stylizowany na GSi, „miękkie" zawieszenie, - 4 900 zł. Wrocław, tel. 071/325-40-93, 0609/20-08-64

OPEL KADETT, 1988 r., 1600 ccm, benzyna, granatowy metalic, 5-drzwiowy, centr. zamek, ważny przegląd, kpl. dokumentacja, sprowadzony w całości, stan dobry, - 5.500 zł lub zamienię na Fiata Cinquecento w tej cenie. Zielona Góra, tel. 068/454-95-34, 0603/32-59-67

OPEL KADETT, 1988 r., 1600 ccm, perłowobordowy, 4-drzwiowy, przegląd do 01.2005 r., centr. zamek, kpl. dokumentacja, stan b dobry, - 5.900 zł. Zielona Góra, tel. 068/454-95-34, 0603/32-59-67

OPEL KADETT, 1988/89 r., 1300 ccm, biały, 5-drzwiowy, szyberdach, nowy akumulator, sprowadzony w całości, karta pojazdu, zadbany, RO, stan techn. i karoserii b dobry, - 5 500 zł Polkowice, tel. 076/845-47-89

OPEL KADETT E, 1988/97 r., 1300 ccm, benzyna, srebrny metalic, welurowa tapicerka, szyberdach, komplet opon letnich, garażowany, RO, CD, I właściciel w kraju, kpl. dokumentacja, atrakcyjny wygląd, - 6.500 zł. Stara Kamienica, tel. 0606/75-60-57

OPEL KADETT SKŁADAK, 1988/97 r., 1300 ccm, benzyna, czerwony, kpl. dokumentacja, I właściciel, - 5.100 zł. Września, tel. 061/436-07-82

OPEL KADETT, 1988/99 r., 1300 ccm, benzyna, czerwony, 3-drzwiowy, nowe amortyzatory, po lakierowaniu w 2002 r., bez wypadku, po remoncie głowicy, bez wypadku, zadbany, stan idealny, - 5.900 zł. Strzelin, tel. 0693/70-05-06

OPEL KADETT, 1989 r., 110 tys. km, 1300 ccm, grafitowy, instalacja gazowa z butlą w miejscu koła zapasowego, szyberdach, zadbany, - 6 300 zł. Namysłów, tel. 077/410-46-03, 0609/30-93-45

OPEL KADETT, 1989 r., 1600 ccm, benzyna, czerwony, 5-biegowy, zderzaki i lusterka w kolorze nadwozia, szyberdach, kubełkowe fotele, obrotomierz, stan b. dobry, - 6.700 zł. Bolesławiec, tel. 0609/57-33-65

OPEL KADETT KOMBI, 1989 r., 1700 ccm, diesel szyberdach, hak, do wymiany progi, - 5.000 zł lub zamienię na Peugeota 205 lub Citroena BX. Kowary, powiat jeleniogórski, tel. 0609/13-30-14

OPEL KADETT SEDAN, 1989 r., 159 tys. km, 1700 ccm, diesel, srebrny metalic, 5-drzwiowy, nowy akumulator, dodatkowe światło „stop", bez korozji, stan b dobry, - 7.500 zł. Legnica, tel. 076/854-18-16, 0508/06-72-93

OPEL KADETT, 1989 r., 1600 ccm, benzyna, czerwony, 3-drzwiowy, - 6.000 zł. Międzylesie, tel 074/812-69-99 po godz.19

OPEL KADETT, 1989 r., 120 tys. km, 2000 ccm, benzyna, inst. gaz., żółty, 130 KM, centr. zamek, centr. zamek, RO z CD, alum. felgi, sportowe zawieszenie i układ wydechowy, garażowany, opony letnie i zimowe, kubełkowe fotele, nowe paski i płyny, - 6.700 zł. Syców, tel. 0605/58-41-51

OPEL KADETT GSI, 1989 r., 2000 ccm, 16V stan idealny, - 7.800 zł lub zamienię. Trzebnica, tel. 0502/77-91-87

OPEL KADETT, 1989 r., 1800 ccm, ciemny metalic, welurowa tapicerka, wspomaganie kier., stan dobry, - 5.400 zł lub zamienię na motor. Ujazd, tel 071/384-59-18, 0693/74-10-49

OPEL KADETT SEDAN, 1989 r., 160 tys. km, 1600 ccm, benzyna, biały, zderzaki i lusterka w kolorze nadwozia, spoilery, szyberdach, alum. felgi, kubełkowe fotele, - 5.700 zł. Wrocław, tel. 0502/39-19-64

OPEL KADETT, 1989/90 r., 170 tys. km, 2000 ccm, 16V, czarny metalic, ABS, wspomaganie kier., skórzana tapicerka, el. otw. szyby, ciemne szyby, alum. felgi, sprowadzony w całości, - 8.000 zł. Lądek Zdrój, powiat kłodzki, tel. 0609/63-63-89

OPEL KADETT, 1989/96 r., 90 tys. km, 1300 ccm, benzyna, wiśniowy, RO z RDS, alum felgi z oponami, inst. gazowa półroczna, - 6.000 zł. Biskupin, powiat legnicki, tel. 0609/85-42-35

OPEL KADETT KOMBI, 1989/96 r., 200 tys. km, 1300 ccm, czerwony, 3-drzwiowy, - 4.900 zł. Wschowa, tel. 065/540-50-07, 0691/63-48-11

OPEL KADETT GSI CABRIO, 1990 r., 150 tys. km, 2000 ccm, srebrno-czerwony, centr. zamek + pilot, welurowa tapicerka, kubełkowe fotele, sportowy ukł. wydechowy, zawieszenie i kierownica, cyfrowa deska rozdzielcza, spoilery, halogeny, alum felgi, wspomaganie kier., atrakcyjny wygląd, - 9 500 zł. Bucz, powiat wolsztyński, tel. 0607/51-99-30, 0693/20-26-82

OPEL KADETT, 1990 r., 1300 ccm, benzyna, granatowy, sprowadzony w całości, 5-drzwiowy, 5-biegowy, zadbany, RO, bez korozji, - 6.900 zł. Wrocław, tel. 0606/45-28-04

OPEL KADETT, 1990/91 r., 162 tys. km, 1400 ccm, benzyna, inst. gaz., biały, 5-drzwiowy, inst. gazowa na gwarancji, zabezp. przed kradzieżą, bez wypadku, sprowadzony w całości, garażowany, stan b. dobry, - 8.300 zł. Gryfów Śląski, tel. 075/781-12-09, 0600/43-68-45

OPEL KADETT KOMBI, 1990/91 r., 179 tys. km, 2000 ccm, czarny metalic, roczna inst. gazowa, wspomaganie kier., szyberdach, el reg. reflektory, welurowa tapicerka, kubełkowe fotele, reg. pasy, 5-drzwiowy, roleta bagażnika, sportowy tłumik, nowe amortyzatory, alum. felgi 15", białe kierunkowskazy, przerobiony przód w Niemczech, stan idealny, obrotomierz, lakierowane zderzaki - 9.800 zł. Wałbrzych, tel. 074/845-24-45, 0692/93-72-07

OPEL KADETT SKŁADAK, 1990/93 r., 1600 ccm, wiśniowy metalic, stan b dobry, ABS, zderzaki w kolorze nadwozia, kubełkowe fotele, obrotomierz, po wymianie reperaturek i zawieszenia, zadbany, - 6.700 zł. Oborniki Śląskie, tel. 071/310-70-38, 0697/11-93-02

OPEL KADETT, 1991 r., 136 tys. km, granatowy metalic, lusterka w kolorze nadwozia, szyberdach, kierownica Vectry, białe kierunkowskazy, el. regul. reflektory, dzielona tylna kanapa, sprowadzony w całości w 2002 r., I właściciel, stan b. dobry, - 6.900 zł. Leszno, tel. 0504/23-34-48

OPEL KADETT KOMBI, 1991 r., 204 tys. km, 1700 ccm, diesel, biały, 5-drzwiowy, 5-biegowy, książka serwisowa, w kraju od 1 5 roku, nowy akumulator, klocki ham., opony zimowe, - 8.200 zł. Milicz, tel. 071/384-73-79, 0608/26-57-67

OPEL KADETT, 1991 r., 88 tys. km, srebrny metalic, I właściciel, alum. felgi BBS 17", oryg. lakier, - 5.600 zł. Nysa, tel. 077/435-61-71, 0692/72-31-79

OPEL KADETT, 1991 r., 93 tys. km, 1400 ccm, bordowy metalic, 5-drzwiowy, 5-biegowy, kpl. dokumentacja, immobilizer, - 8.600 zł lub zamienię. Opole, tel. 077/457-68-87, 0505/10-38-22

OPEL KADETT KOMBI, 1991 r., 140 tys. km, 1700 ccm, diesel w kraju od roku, I właściciel, el. reg. reflektory, nowe opony, przegląd do 04.2004 r., - 8.200 zł. Sobótka, tel. 071/390-36-60, 0602/15-06-32

OPEL KADETT, 1991 r., 120 tys. km, 1600 ccm, wtrysk, benzyna, niebieski metalic, ABS, wspomaganie kier., centr. zamek, alarm, el. reg. lusterka, el. otw. szyby i szyberdach, alum felgi 15", stan b. dobry, - 12.000 zł lub zamienię na inny, może być uszkodzony. Chojnów, powiat legnicki, tel. 0506/61-82-93

OPEL KADETT CABRIO, 1991 r., 120 tys. km, 1600 ccm, zielony metalic, nowy dach, wspomaganie kier., drewniana kierownica, kubełkowe fotele, po tuningu w Niemczech, spoilery, nakładki, wloty, gładka klapa tylna, sportowy tłumik, zderzaki i lusterka w kolorze nadwozia, kpl. dokumentacja, karta pojazdu, - 11.500 zł lub zamienię. Gorzów Wielkopolski, tel. 095/735-68-14, 0502/49-28-15

OPEL KADETT KOMBI, 1991 r., 1800 ccm, benzyna na zachodnich tablicach, - 2.150 zł. Jelenia Góra, tel. 0601/68-59-13

OPEL KADETT, 1991 r., 1400 ccm, biały, bez wkładu finansowego, zimowe opony, 5-drzwiowy, stan idealny, - 7.300 zł. Krotoszyn, tel. 0507/40-87-90

OPEL KADETT KOMBI, 1991 r., 160 tys. km, 1600 ccm, diesel alum. felgi, - 7 800 zł, możliwe raty lub zamiana. Paczków, tel. 077/431-78-00

OPEL KADETT, 1991 r., 75 tys. km, 1400 ccm, benzyna, wtrysk, biały, 5-drzwiowy, I właściciel, stan dobry, - 7.500 zł. Piechowice, powiat jeleniogórski, tel. 075/761-72-43

OPEL KADETT, 1991 r., 56 tys. km, 1400 ccm, czerwony, oryg. lakier, bez wypadku, stan techn idealny, - 7.700 zł. Strzelin, tel 0693/36-20-51

OPEL KADETT, 1991 r., 1400 ccm, benzyna, grafitowy metalic, 3-drzwiowy, 5-biegowy, garażowany, stan idealny, - 9.500 zł lub zamienię. Świdnica, tel. 0601/67-21-85

OPEL KADETT GT, 1991 r., 1600 ccm, benzyna, inst. gaz., czarny, kubełkowe fotele, ciemne szyby, 3-drzwiowy, garażowany, alum. felgi, atrakcyjny wygląd, - 8 700 zł lub zamienię na Mercedesa 190, diesla. Wrocław, tel. 0506/57-53-37

OPEL KADETT SEDAN, 1991 r., 128 tys. km, 1600 ccm, granatowy, centr. zamek + pilot, alarm, radio, hak, nowe opony, sprowadzony w całości, bez wypadku, zadbany, stan b. dobry, - 8.400 zł. Wschowa, tel. 0691/64-20-24

OPEL KADETT SEDAN, 1991 r., 190 tys. km, 1700 ccm, diesel, biały, kupiony w salonie, - 8.200 zł. Zabardowice, tel. 071/302-82-10 po godz. 18

OPEL KADETT KOMBI, 1991 r., 114 tys. km, 1600 ccm, benzyna, niebieski, alarm, 5-biegowy, 5-drzwiowy, relingi dachowe, roleta bagażnika, nowa pompa wodna, świece, płyny i oleje, po wymianie progu i paska rozrządu, konserwacja, przegląd do 10.2004 r., - 7.500 zł. Zielona Góra, tel. 068/326-89-02, 0692/08-65-71

OPEL KADETT, 1991/92 r., 1400 ccm, wtrysk, czerwony, garażowany, opony zimowe, nadkola, 5-biegowy, kpl. dokumentacja, konsola, el. reg. reflektory, bez korozji, zadbany, stan b.

oobry, - 6.300 zł lub zamienię. Kamieniec Ząbkowicki, tel. 0607/70-54-02

OPEL KADETT, 1994 r., 142 tys. km, 1600 ccm, szary metalic, udokum. pochodzenie, II właściciel, centr. zamek, wspomaganie kier., immobilizer, szyberdach, ważny przegląd, - 13.400 zł lub zamienię na mniejszy lub Opla Calibrę. Leszno-Wilkowice, tel. 0693/43-45-58

OPEL KADETT GSI, 1994 r., 198 tys. km, 2000 ccm, benzyna, czerwony, atrakcyjny wygląd, katalizator, koła 195x15, alum. felgi, 150 KM, - 7.500 zł lub zamienię na Forda Sierrę, Escorta. Mirsk, tel. 0503/02-84-42

OPEL KADETT SKŁADAK, 1995 r., 1300 ccm „łezka", 5-biegowy, 5-drzwiowy, szyberdach, prawy próg do poprawek blacharsko-lakierniczych, - 3.800 zł. Wrocław, tel. 0505/07-21-69

OPEL MANTA, 1981 r., 1300 ccm, benzyna, czerwony, po remoncie blacharki i po lakierowaniu, sportowe zawieszenie, szerokie zderzaki, ospoilerowany, okrągłe reflektory, stan b. dobry, kierowca niepalący, kpl. dokumentacja, tylne szyby uchylane, - 4.000 zł. Dzierżoniów, tel. 0508/37-13-90

OPEL MANTA, 1985 r., 2000 ccm, benzyna, inst. gaz. po profesjonalnym tuningu, stan dobry, dla konesera, - 5.500 zł., tel. 0502/48-91-86 (zdjęcia do tej oferty można zobaczyć w internecie pod numerem - AC0728 http://wkz.autogielda.com.pl)

OPEL MERIVA, 2003/04 r., 1 tys. km, 1700 ccm, TDI, 16V, zielony metalic, w kraju od miesiąca, zarejestrowany, 4 poduszki pow., klimatyzacja, ABS, EPS, el. reg. reflektory, regulowana kierownica, RO z CD, kpl. dokumentacja, wspomaganie kier., centr. zamek, alarm + pilot, - 53.000 zł. Rawicz, tel. 0602/50-64-51, 0691/74-67-67

OPEL MONZA, 1978 r., 180 KM, benzyna, czerwony, automatic, instalacja gazowa, oryginalny lakier, stan blacharki bardzo dobry, aluminiowe felgi 15", - 5.400 zł. Legnica, tel. 0503/63-76-08

OPEL MONZA, 1978 r., 3000 ccm, czerwony, wspomaganie, automatic, alum. felgi 15", - 3.900 zł. Legnica, tel. 0600/54-07-80

OPEL OMEGA KOMBI, 1987 r., 140 tys km, 1800 ccm, benzyna, inst. gaz., granatowy, alarm, centr. zamek, klimatyzacja, el. otw. szyby, podgrzewane, el. reg. lusterka, automatic, wspomaganie kier., aktualny przegląd, konserwacja, zadbany, stan b dobry, - 9.600 zł lub zamienię na inny. Bolesławiec, tel. 0505/11-09-85

OPEL OMEGA, 1987 r., 2300 ccm, diesel, szary metalic, hak, centr. zamek, alarm + pilot, - 6.500 zł. Bystrzyca Kłodzka, tel. 0602/53-17-44

OPEL OMEGA A SEDAN, 1987 r., 2000 ccm, + inst. gazowa, srebrny metalic, sprowadzony w całości, alum. felgi, zadbany, - 7.200 zł. Pleszew, tel. 0600/91-88-04

OPEL OMEGA KOMBI, 1987 r., 170 tys. km, 2000 ccm, wtrysk, szary, inst gazowa, alarm + pilot, po remoncie zawieszenia i blacharki, - 8.500 zł. Prochowice, pow. legnicki, tel. 0608/55-17-32

OPEL OMEGA KOMBI, 1987 r., 2000 ccm, benzyna, srebrny, szyberdach, wspomaganie kier., hak holowniczy, stan dobry, - 6.300 zł. Wierzbica Górna, tel. 0606/31-17-94

OPEL OMEGA SEDAN, 1988 r., 250 tys. km, 2300 ccm, TD, szary metalic, wspomaganie kierownicy, szyberdach, dzielona tylna kanapa, welurowa tapicerka, central zamek, obrotomierz, nowy akumulator, wtryski i inne, - 7.500 zł. Głogów, tel. 076/833-87-70 po godz. 16, 0692/63-12-68

OPEL OMEGA, 1988 r., 3000 ccm, wtrysk, czamy, stan b. dobry, po remoncie blacharki, ABS, skórzana + welurowa tapicerka, alum. felgi, centr. zamek, szyberdach, hak, wspomaganie kier., RO Blaupunkt + zmieniacz, - 7.700 zł. Ruszów, tel. 075/771-44-37

OPEL OMEGA, 1988 r., 2000 ccm, benzyna, inst. gaz., biały, centr. zamek, szyberdach, hak, - 6.300 zł. Krotoszyn, tel. 0608/37-01-50

OPEL OMEGA A KOMBI, 1988 r., 220 tys. km, 2300 ccm, diesel, niebieski metalic, hak, roleta bagażnika, centr. zamek, wspomaganie kier., bez wypadku, nie wymaga napraw, - 7.400 zł. Oleśnica, tel. 0607/70-00-96

OPEL OMEGA KOMBI, 1988/94 r., 2000 ccm, benzyna, biały, centr. zamek, kpl. dokumentacja, wspomaganie kier., - 5.900 zł. Legnica, tel. 0600/21-40-32

OPEL OMEGA CD, 1989 r., 262 tys. km, 2000 ccm, niebieski metalic, roczna inst. gazowa BRC, hak, ABS, halogeny, podłokietnik, komputer pokładowy, el. reg. lusterka, szyberdach, centr. zamek, welurowa tapicerka, szyba panoramiczna, nadkola do poprawek, - 7.500 zł. Bystrzyca Górna, tel. 0503/76-03-88

OPEL OMEGA, 1989 r., 200 tys. km, 2400 ccm, benzyna, inst. gaz., biały, pełne wyposażenie oprócz skórzanej tapicerki, automatic, komputer, nowy ukł. wydechowy, dużo nowych części, atrakcyjny wygląd, stan b. dobry, - 7.900 zł. Legnica, tel. 076/862-36-29, 0608/33-68-74

OPEL OMEGA, 1989 r., 160 tys. km, 2000 ccm, benzyna, śliwkowy metalic, do lekkich poprawek blacharsko-lakierniczych, centr. zamek, el. otw. szyby i szyberdach, podłokietniki, welurowa tapicerka, - 5.900 zł. Olszyna, powiat lubański, tel. 0693/68-27-50

OPEL OMEGA, 1989 r., 3000 ccm, benzyna, grafitowy metalic, szerokie zderzaki, spoiler, el. ster. szyby i lusterka, szyberdach, komputer, skórzana tapicerka, kpl. kół zimowych, centr. zamek, stan dobry, - 7.800 zł. Ząbkowice Śląskie, tel. 0600/83-68-57

OPEL OMEGA, 1989 r., 2000 ccm, wtrysk, błękitny metalic, komputer, centr. zamek, el. reg. lusterka; szyberdach, wspomaganie kier., ABS, po remoncie blacharki i lakierowaniu, - 8.200 zł. Ziębice, tel. 074/819-04-24, 0606/89-76-87

OPEL OMEGA, 1989/93 r., 2000 ccm, benzyna, grafitowy metalic, hak, ABS, wspomaganie kier., centr. zamek, szyberdach, - 6.300 zł. Wrocław, tel. 071/352-99-10, 0501/27-21-62

OPEL OMEGA, 1989/95 r., 130 tys. km, 2000 ccm, benzyna, inst. gaz., granatowy, stan b. dobry, - 9.200 zł. Szprotawa, tel. 068/376-63-77

OPEL OMEGA CD, 1990 r., 315 tys. km, 2000 ccm, benzyna, inst. gaz., biały, automatic z opcją sport, ABS, wspomaganie, centralny zamek, alarm i pilot, el. ster. szyby i szyberdach, el. regul. lusterka i światła, komputer, system antypoślizgowy, RO, roleta bagażnika, sportowy ukł. wydechowy, opony zimowe i letnie, - 10.000 zł. Kalisz, tel. 0693/82-17-97

OPEL OMEGA, 1990 r., 180 tys. km, 2000 ccm, benzyna, inst. gaz., błękitny metalic, centr zamek, wspomaganie kier., szyberdach, el. reg. lusterka, - 6.000 zł. Głogów, tel. 076/834-17-74, 0600/11-53-84

OPEL OMEGA, 1990 r., 178 tys. km, 2000 ccm, benzyna, inst. gaz. oclony w całości, centr. zamek, alarm + pilot, stan dobry, - 9 400 zł lub zamienię na uszkodzony. Jawor, tel. 0501/73-39-53

OPEL OMEGA KOMBI, 1990/97 r., 2000 ccm, benzyna, inst. gaz., biały, el. reg. reflektory i lusterka, hak, - 6.500 zł lub zamienię na VW Passata kombi, do 12.000 zł. Dzierżoniów, tel. 074/645-18-14, 0607/10-87-17

OPEL OMEGA, 1991 r., 220 tys. km, 2600 ccm, benzyna, inst. gaz., perłowoniebieski, pełne wyposażenie el., ABS, 2 kpl. felg, obniżony, ospoilerowany, drzwi bez klamek, okrągłe tylne nadkola, przedłużona maska + wlot powietrza, centralny zamek, RO + 8 głośników, komputer pokładowy, białe zegary, - 12.900 zł. Gaworzyce, powiat polkowicki, tel. 0606/36-60-90

OPEL OMEGA KOMBI, 1991 r., 201 tys. km, 2000 ccm, benzyna, insl. gaz., czerwony, wspomaganie, alarm, RO, obrotomierz, butla w miejscu koła zapasowego, koła zimowe, aluminiowe felgi, bez wypadku, bez korozji, dodatkowo skrzynia biegów, komputer i błotnik, kpl. dokumentacja, stan b. dobry, - 10.000 zł. Jelenia Góra, tel. 075/647-39-30

OPEL OMEGA KOMBI, 1991 r., 2400 ccm, benzyna, inst. gaz., granatowy, ABS, wspomaganie kier., centr. zamek, alarm + pilot, el. reg. lusterka, el. otw. szyby, hak, halogeny, szyberdach, - 11.700 zł. Kalisz, tel. 0695/67-30-77

OPEL OMEGA DIAMOND, 1991/92 r., 140 tys. km, 2000 ccm, benzyna, wtrysk, granatowy metalic, bez wypadku, atrakcyjny wygląd, w kraju od 8 lat, kpl. dokumentacja, wspomaganie kier., ABS, centr. zamek, immobilizer, RO, hak, szyberdach, alum. felgi, spoiler, el. reg. i podgrzewane lusterka, zderzaki i lusterka w kolorze nadwozia, skórzana kierownica, 2 podłokietniki - 11.900 zł lub zamienię,. możliwe raty, Świdnica, tel. 0604/63-58-33

OPEL OMEGA DIAMOND, 1991/96 r., 201 tys. km, 2000 ccm, benzyna, szampański metalic, centr. zamek, wspomaganie kier., el. ster. szyby i lusterka, szyberdach, podgrz. siedzenia, ABS, RM, welurowa tapicerka, regul. fotel kierowcy, immobilizer, alum. felgi, opony zimowe, - 7.500 zł. Jelenia Góra, tel. 0501/07-44-77

OPEL OMEGA, 1992 r., 2000 ccm, benzyna, czerwony, instalacja gazowa na gwarancji, komputer, - 12.500 zł Jelenia Góra, tel. 075/641-94-43, 075/641-40-51

OPEL OMEGA, 1992 r., 2300 ccm, diesel wspomaganie kier., ABS, el. reg. lusterka, szyberdach, zderzaki w kolorze nadwozia, alarm + 2 piloty, RO, kpl. opon zimowych, - 9.000 zł. Jakubowo Lubińskie, gm. Przemków, tel. 076/818-32-98

OPEL OMEGA SEDAN, 1992 r., 175 tys. km, 2000 ccm, granatowy metalic, ABS, szyberdach, wspomaganie kier., centralny zamek, RO, halogeny, nowa inst. gazowa, alum. felgi, welurowa tapicerka, w kraju od 1,5 roku, sprowadzony z Niemiec, bezwypadkowy, stan idealny, - 11.200 zł. Kępno, tel. 0609/78-46-21

OPEL OMEGA, 1992/97 r., 225 tys. km, 2300 ccm, diesel, zielony, ABS, wspomaganie kier., centr. zamek + pilot, alarm, el. reg. lusterka, el. reg. reflektory, 6 głośników, zagłówki, regul. wys. mocowania pasów, welurowa tapicerka, roleta bagażnika, - 9.900 zł lub zamienię na busa. Legnica, tel. 076/866-11-00, 0603/48-48-50

OPEL OMEGA, 1993 r., 2000 ccm, benzyna, bordowy, - 10.000 zł lub zamienię na VW Passata kombi lub busa. Leśna, powiat lubański, tel. 0602/51-21-67

OPEL OMEGA KOMBI, 1993 r., 177 tys. km, 2000 ccm, benzyna, inst. gaz. stan dobry, w ciągłej eksploatacji, - 11.800 zł. Świdnica, tel. 074/852-00-04, 0607/63-83-57

OPEL OMEGA KOMBI, 1994 r., 2000 ccm, wtrysk, granatowy metalic, 2 poduszki pow., ABS, centr. zamek + pilot, el. reg. lusterka i otw. szyberdach, komputer, centr. zamek + pilot, relingi dachowe, roleta bagażnika, welurowa tapicerka, w kraju od miesiąca, wspomaganie kier., stan b. dobry, - 24.700 zł. Dzierżoniów, tel. 074/645-29-77, 0608/60-97-78

OPEL OMEGA B KOMBI, 1994 r., 190 tys. km, 2500 ccm, TDS, szary metalic, stan b. dobry, wszystkie el. dodatki, podgrz. siedzenia, klimatyzacja, ogrzewanie Webasto, chłodzony schowek, 2 poduszki pow., ciemne szyby, kpl. dokumentacja, - 27.500 zł. Nysa, tel. 077/433-08-11, 0502/53-55-71

OPEL OMEGA KOMBI, 1994 r., 190 tys. km, 2500 ccm, turbo D, szary metalic, pełne wyposażene elektryczne, klimatyzacja, ogrz. Webasto, 2 poduszki pow., automatic, ciemne szyby, kpl. dokumentacja, - 27.500 zł. Nysa, tel. 0502/53-55-71

OPEL OMEGA KOMBI, 1994 r., 161 tys. km, 2000 ccm, benzyna, granatowy, ABS, wspomaganie kier., centr. zamek, 2 poduszki pow., el. ster. szyby i lusterka, - 24.900 zł Opole, tel. 077/455-63-07

OPEL OMEGA, 1994 r., 215 tys. km, 2500 ccm, TDS, zielony, klimatyzacja, ABS, wspomaganie kier., el. otw. szyby, el. reg. lusterka i fotele, roleta bagażnika, RO, centr. zamek, Mul-T-Lock, odcięcie zapłonu, alum. felgi, welurowa tapicerka, - 25 900 zł. Ostrów Wlkp., tel. 0503/98-48-70

OPEL OMEGA B, 1994 r., 134 tys. km, 2000 ccm, 16V, Ecotec, zielony, ABS, wspomaganie kier., welurowa tapicerka, el. otw. szyby i reg. lusterka, klimatyzacja, el. regul. fotel kierowcy, centr. zamek, komputer, RO, - 24.500 zł. Syców, tel. 0608/34-32-26

OPEL OMEGA B, 1995 r., 177 tys. km, 2500 ccm, biały, szyberdach, alum. felgi, ABS, centralny zamek, 2 poduszki pow., el. regul. fotel i lusterka, - 21.000 zł. Kędzierzyn-Koźle, tel. 077/488-62-75, 0605/91-02-72

OPEL OMEGA SEDAN, 1995 r., 172 tys. km, 2000 ccm, benzyna, inst. gaz., granatowy metalic, 16V, klimatyzacja, welurowa tapicerka, komputer, wszystkie el. dodatki, ABS, 2 poduszki pow., szyberdach, - 25.000 zł. Bogatynia, powiat zgorzelecki, tel. 0609/05-73-52

OPEL OMEGA, 1995 r., 2500 ccm, TDS, granatowy metalic, klimatyzacja, alum. felgi, wszystkie el. dodatki, el. regul. roleta tylna, RO, alarm + pilot, kpl. dokumentacja, 2 poduszki pow., centr. zamek, ABS, - 24.000 zł lub zamienię na droższy Wrocław, tel. 0503/04-69-47

OPEL OMEGA B KOMBI, 1995 r., 2000 ccm, benzyna, inst. gaz., biały, reflektory ksenonowe, klimatronic, I właściciel, - 28.000 zł lub zamienię na vana, busa. Żmigród, tel. 071/385-26-26, 0604/71-66-24

OPEL OMEGA KOMBI, 1996 r., 120 tys. km, 2000 ccm, benzyna, 136 KM, zielony metalic, w kraju od mies., karta pojazdu, bez wypadku, klimatyzacja, 2 poduszki pow., I właściciel, el. otw. szyby, el. reg. i podgrzewane lusterka i siedzenia, ABS, oryginalne radio, centr. zamek, domykanie szyb w kluczyku, - 26.300 zł. Nysa, tel. 077/433-63-02, 0502/71-88-58

OPEL OMEGA, 1996 r., 146 tys. km, 2500 ccm, TDS, czarny metalic, klimatyzacja, poduszka pow., wspomaganie kier., centr. zamek, el. ster. szyby i regul. lusterka i szyberdach, komputer, Mul-T-Lock, RO, alarm, - 30.900 zł. Opole, tel. 077/455-63-07

OPEL OMEGA B SEDAN, 1996 r., 146 tys. km, 2000 ccm, 16V, zielony metalic, centr. zamek, wspomaganie kier., ABS, 2 poduszki pow., klimatyzacja, el. reg. lusterka, el. otw. szyby, alarm, immobilizer, radio, zadbany, stan b. dobry, - 28.900 zł. Wrocław, tel. 071/359-11-51, 071/359-26-48

OPEL OMEGA KOMBI, 1996/97 r., 190 tys. km, 2000 ccm, wtrysk, biały, inst. gazowa, el. reg. lusterka i fotel kierowcy, el. otw. szyby, klimatyzacja, welurowa tapicerka, ABS, RO, hak, alum. felgi, - 25.000 zł lub zamienię na większy, z silnikiem 2.5 lub 3.0 Szprotawa, tel. 0501/77-39-32

OPEL OMEGA, 1996/97 r., 121 tys. km, 2000 ccm, 16V, Ecotec, czarny metalic, wspomaganie kier., ABS, 2 poduszki pow., klimatyzacja, pełne wyposażenie elektr., relingi dachowe, roleta bagażnika, ciemne szyby (atest), centr. zamek, reflektory soczewkowe, grill Kamei, alarm, fotele Recaro, po tuningu, kpl. dokumentacja, - 29.900 zł. Trzebnica, tel. 071/387-08-25, 0609/51-88-13

OPEL OMEGA KOMBI, 1997 r., 160 tys. km, 2500 ccm, V6 bezwypadkowy, - 25.800 zł , w rozliczeniu może być uszkodzony. Iława, tel. 0605/28-14-91, 089/649-39-93

OPEL OMEGA KOMBI, 1997 r., 180 tys. km, 2500 ccm, TDS, czarny, ABS, klimatyzacja, 2 poduszki pow., centr. zamek, immobilizer, wspomaganie kier., el. reg. i podgrzewane lusterka, el. regul. fotel kierowcy, el. otw. szyby, alum. felgi + koła zimowe, roleta bagażnika, relingi dachowe, kpl. dokumentacja, stan idealny, - 58 000 zł lub zamienię na droższy. Opole, tel. 077/453-73-29 w godz. od 9 do 17, 0602/33-42-72

OPEL OMEGA B, 1998 r., 137 tys. km, 2000 ccm, benzyna, biały, klimatyzacja, el. otw. szyby i reg. lusterka, el. regul. fotele, welurowa tapicerka, grafitowe dodatki, rolety, oryg. RO, soczewkowe reflektory, 4 poduszki pow., bez wypadku, zdjęcia do wglądu, kpl. dokumentacja, - 31.000 zł. Bolesławiec, tel. 075/736-49-19, 0501/37-03-91

OPEL OMEGA B KOMBI, 1998 r., 120 tys. km, 2000 ccm, wtrysk, 16V, srebrny metalic, 4 poduszki pow., klimatyzacja, wspomaganie kier., centr. zamek + pilot, el. otw szyby i reg. lusterka, ABS, el. regul. fotel kierowcy, alum. felgi, radio ze sterowaniem przy kierownicy, - 34.900 zł lub zamienię. Jarocin, tel. 062/749-62-88, 0502/54-74-94

OPEL OMEGA SEDAN, 1999 r., 125 tys. km, 2000 ccm, TDI, 16V, granatowy, klimatyzacja, ogrzewanie Webasto, 4 poduszki pow., RO z CD przy kierownicy, alum. felgi, reflektory soczewkowe, alarm, kpl. dokumentacja, stan b. dobry, - 46 500 zł. Wiloszów Dolny, gm. Świdnica, tel. 074/853-26-14

OPEL OMEGA KOMBI, 2000 r., 127 tys. km, 2000 ccm, turbo D, biały, bez wypadku, klimatronic, 4 poduszki pow., ABS, el. regul. fotele, el. otw. szyby, relingi dachowe, wspomaganie kier., roleta bagażnika, wspomaganie kier., centr. zamek, kpl. dokumentacja, - 51.000 zł. Rawicz, tel. 065/543-18-45, 0601/77-37-18

OPEL OMEGA KOMBI, 2001 r., 60 tys. km, 2172 ccm, DTH, srebrny metalic, sprowadzony w całości, w kraju od 09.2002 r., karta pojazdu AAA2113806, hak, 4 poduszki pow., ksenonowe reflektory, halogeny, klimatronic, wszystkie el. dodatki, ABS, el. reg. fotele, relingi dachowe, roleta bagażnika, - 68.000 zł. Bytom Odrzański, tel. 068/388-42-39, 0604/52-73-93

OPEL REKORD, 1980 r., 2000 ccm, brązowy, oryginalny lakier, hak, welurowa tapicerka, ważny przegląd i OC, w ciągłej eksploatacji, bez korozji, zadbany, - 1.700 zł. ., tel. 0608/26-25-10

OPEL REKORD, 1980 r., 2000 ccm, benzyna, zielony metalic, szyberdach, welurowe wnętrze, sprawny, - 1.200 zł. Wrocław, tel. 0692/40-03-10

OPEL REKORD, 1982 r., 99 tys. km, 1956 ccm, i.e., brązowy metalic, inst gazowa, po remoncie silnika, centr. zamek, alarm + pilot, szyberdach, sportowy układ wydechowy, hak, - 3.300 zł lub zamienię na Fiata Uno, Opla Corsę, inne. Ostrów Wlkp., tel 062/591-08-78, 0695/41-63-40

OPEL REKORD, 1984 r., 300 tys. km, 2000 ccm, zielony, stan dobry, inst. gazowa, RO, nowe opony i amortyzatory, zadbany, ważny przegląd, - 2.700 zł. Wrocław, tel. 0606/82-85-97

- **OPEL SENATOR A, B, OMEGA A, REKORD i pochodne, skup i sprzedaż, wszystkie części, wymiana silników, skupujemy auta całe i rozbite, płacimy gotówką, sprzedaż wysyłkowa. Dzierżoniów, tel. 074/832-07-57, 0507/12-98-50, 0504/09-26-64 W02004304**

OPEL SENATOR A, 1987 r., 2500 ccm, benzyna, inst. gaz., wiśniowy, 5-biegowy, szyberdach, centr. zamek, alum. felgi, bez korozji, stan b. dobry, - 4.500 zł. Kochlice, gm. Miłkowice, tel. 076/851-27-37

OPEL SENATOR B, 1989 r., 3000 ccm, benzyna, inst. gaz., platynowy metalic, bez wypadku, ogrz. Webasto, el. sterowane amortyzatory, ABS, wspomaganie kier., automatic, komputer, deska digital, pełne wyposażenie el., szyberdach, centr. zamek, alarm, hak, welurowa tapicerka, podgrz. siedzenia, dużo dodatków, stan idealny, - 12.900 zł lub zamienię. Strzegom, tel. 074/844-16-41, 0601/61-70-17

OPEL SENATOR, 1990 r., 189 tys. km, 3000 ccm, benzyna, inst. gaz., srebrny, pełne wyposażenie el., klimatyzacja, ABS, aluminiowe felgi, szyberdach, cyfrowa deska rozdz., - 10.900 zł. Wrocław, tel. 0693/55-12-05

- **OPEL TIGRA, 1995 r., 1400 ccm, 16V, niebieski metalic, wspomaganie kier., centr. zamek, el. otw. szyby i szyberdach, el. reg. lusterka, poduszka pow., alum. felgi, sprowadzony w całości, - 17.800 zł lub zamienię na inny. ., tel. 074/853-31-10 W01016104**

OPEL TIGRA, 1995 r., 90 tys. km, 1600 ccm, benzyna, 16V, ceglasty, po tuningu, wspomaganie kier., 2 poduszki pow., centralny zamek, el. ster szyby i lusterka, alum. felgi 15", klimatyzacja, halogeny, przyciemniane szyby, ABS, wloty pow. na masce, - 23.000 zł. Legnica, tel. 076/722-24-90, 0602/48-44-43

OPEL TIGRA, 1995 r., 1400 ccm, wtrysk, 16V, atramentowy metalic, 2 poduszki pow., wspomaganie kier., el. otw. szyby i szyberdach, el. reg. reflektory, halogeny, alum. felgi 15", welurowa tapicerka, RO + 6 głośników, nowe tarcze i klocki ham., alarm + pilot, atrakcyjny wygląd, stan idealny, - 21.500 zł lub zamienię na inny. Pleszew, tel. 0507/58-12-25

OPEL TIGRA, 1995 r., 1400 ccm, 16V, diesel, czarny metalic, wspomaganie kier., centr. zamek, el. reg. szyby, poduszka pow., klimatyzacja, alum. felgi, sprowadzony w całości, ważny przegląd i OC, - 18.900 zł. Ostrów Wlkp., tel. 062/734-66-27

OPEL TIGRA, 1995 r., 80 tys. km, 1400 ccm, 16V, granatowy metalic, el. otw. szyby, centr. zamek, alum. felgi 15", wspomaganie kier., RO, immobilizer, stan idealny, - 17.500 zł. Wałbrzych, tel. 0691/38-38-94

OPEL TIGRA, 1996 r., 130 tys. km, 1400 ccm, Ecotec, żółty, wspomaganie kier., klimatyzacja, el. otw. szyby i reg. lusterka, 2 poduszki pow., alarm, alum. felgi, nowy tłumik, przegląd do 06.2004 r., - 18.900 zł lub zamienię na tańszy. Nysa, tel. 0505/14-52-16

OPEL TIGRA, 1996 r., 95 tys. km, 1400 ccm, benzyna, miedziany metalic, szyberdach, sportowy ukł. wydechowy, nowe opony letnie i zimowe, stan b. dobry, - 23.000 zł Wrocław, tel. 071/397-02-89, 0696/22-47-73

OPEL TIGRA, 1996 r., 140 tys. km, 1400 ccm, Ecotec, granatowy metalic, wspomaganie kier., alum. felgi, alarm. centr zamek, el. otw. szyby, poduszka pow., immobilizer, - 20 000 zł. Zielona Góra, tel. 0606/75-67-48, 0502/23-70-17

OPEL TIGRA, 1997 r., 1400 ccm, Ecotec, srebrny metalic, wspomaganie kier., klimatyzacja, el. otw. szyby, el. reg. lusterka, alum. felgi 15", welurowa tapicerka, stan b. dobry, - 23.000 zł. Sobótka, tel. 071/390-76-99, 0603/42-40-86

OPEL VECTRA, 1988 r., 1700 ccm, diesel, czarny, techn. sprawny, stan dobry, - 6.900 zł. Legnica, tel 0609/23-90-12

OPEL VECTRA, 1989 r., 1600 ccm, czerwony, sedan, zadbany, wspomaganie kier., szyberdach, RO, welurowa tapicerka, dzielona tylna kanapa, 4 zagłówki, kpl. dokumentacja, I właściciel w Polsce, - 8.900 zł Bolesławiec, tel. 075/644-27-17, 0695/59-56-45

OPEL VECTRA, 1989 r., 160 tys. km, 1600 ccm, benzyna, inst. gaz., czerwony, szyberdach, alum. felgi, alarm + pilot, kpl. dokumentacja, - 9.800 zł lub zamienię. Dobroszyce, tel. 071/314-86-44, 0607/32-36-54

OPEL VECTRA, 1989 r., 155 tys. km, 1600 ccm, niebieski metalic, alum. felgi, opony zimowe, ABS, centr. zamek, welurowa tapicerka, sportowy układ wydechowy, RO-CD Sony, spoiler, zadbany, - 9.800 zł. Gromadka, tel. 0608/11-34-51

OPEL VECTRA, 1989 r., 1600 ccm, wtrysk, grafitowy metalic, welurowa tapicerka, szyberdach, w kraju od mies., kpl. dokumentacja, karta pojazdu, do lakierowania, - 7.800 zł. Kłodzko, tel. 074/867-93-91

OPEL VECTRA, 1989 r., 1800 ccm, benzyna, inst. gaz., wiśniowy metalic, szyberdach, centr. zamek, hak, wspomaganie kier., - 8.100 zł. Legnica, tel. 0606/44-67-07

OPEL VECTRA, 1989 r., 145 tys. km, 2000 ccm, benzyna, niebieski metalic, hak, centr. zamek, wspomaganie kier., automatic, RO-Panasonic, dzielona kanapa, udokum. pochodzenie, nowy pasek rozrządu, stan dobry, - 8.700 zł. Lubań, tel. 075/722-42-98

OPEL VECTRA, 1989 r., 1600 ccm, grafitowy, 5-biegowy, na białych tablicach - 550 EUR Opole, tel. 0608/41-99-11

OPEL VECTRA, 1989 r., 155 tys. km, 1600 ccm, benzyna, wiśniowy metalic, szyberdach, alum. felgi, RO, 4-drzwiowy, welurowe fotele, dzielona kanapa tylna, - 8.000 zł. Skalmierzyce, ul. Dąbkowa 31

OPEL VECTRA, 1989 r. stan b. dobry, - 8.900 zł. Wilkowice, powiat leszczyński, tel. 0609/53-55-01

OPEL VECTRA SEDAN, 1989 r., 121 tys. km, 1600 ccm, benzyna, platynowy metalic, I właściciel w kraju, szyberdach, centr. zamek, alarm + pilot, blokada skrzyni biegów, el. reg. reflektory, po wymianie paska rozrządu, bez wypadku, bez korozji, ważny przegląd i OC do 07.2004 r., stan idealny, - 10.200 zł. Wrocław, tel. 0600/28-33-02

OPEL VECTRA, 1989 r., 170 tys. km, 1600 ccm, benzyna 5-drzwiowy, garażowany, wspomaganie kier., centr. zamek + pilot, 5-biegowy, serwisowany, zadbany, stan idealny, - 10.700 zł. Żary, tel 0602/12-76-44

OPEL VECTRA SEDAN, 1989/90 r., 198 tys km, 1700 ccm, diesel, szary metalic, wspomaganie kier., centr. zamek, szyberdach, welurowa tapicerka, oryg. RM, sprowadzony w całości, stan b. dobry, - 10.400 zł. Gryfów Śląski, tel. 075/781-12-09, 0600/43-68-45

OPEL VECTRA, 1989/90 r., 1600 ccm, benzyna, złoty metalic, sedan, katalizator, centr. zamek, wspomaganie kier., welurowa tapicerka, 5-biegowy, I właściciel w kraju, kpl. dokumentacja, stan b. dobry, - 9.500 zł. Żary, tel. 0606/26-36-92

- **OPEL VECTRA A, 1990 r., 1600 ccm, wtrysk, niebieski metalic, wspomaganie kier., centr. zamek, szyberdach, welurowa tapicerka, alum. felgi, sprowadzony w całości, kpl. dokumentacja, - 9.900 zł lub zamienię na inny. ., tel. 074/853-31-10 W01016094**

OPEL VECTRA, 1990 r., 2000 ccm, fioletowy metalic, alum. felgi, wspomaganie kier., centr. zamek, szyberdach, obrotomierz, sprowadzony w całości, kpl. dokumentacja, - 8.800 zł lub zamienię Dobroszyce, tel. 071/315-01-33, 0607/32-36-54

OPEL VECTRA, 1990 r., 137 tys. km, 1600 ccm, benzyna, szary metalic, szyberdach, dzielona tylna kanapa, RO, karta pojazdu, stan dobry, - 10.500 zł. Głogów, tel. 076/834-95-15, 0608/10-66-08

OPEL VECTRA, 1990 r., 160 tys. km, 1600 ccm, benzyna, inst. gaz., czerwony, 5-drzwiowy, butla gazu w miejscu koła zapasowego, szyberdach, w kraju od 2 lat, bez korozji, bez wypadku, zadbany, - 11.800 zł. Nowa Ruda, tel. 074/871-22-68

OPEL VECTRA GLS SEDAN, 1990 r., 178 tys. km, 1600 ccm, benzyna, błękitny metalic, RO, wspomaganie kier., centralny zamek, el. otw. szyberdach, obrotomierz, welurowa tapicerka, inst. gazowa na gwarancji, karta pojazdu, pół roku w kraju, I właściciel, kpl. dokumentacja, stan b. dobry, - 11.900 zł. Oława, tel. 0600/26-55-86

OPEL VECTRA, 1990 r., 2000 ccm, czarny, el. otw. szyby, wspomaganie kier., szyberdach, alum. felgi, 4-drzwiowy, 5-biegowy, welurowa tapicerka, - 9.500 zł. Polkowice, tel. 076/846-64-62, 0607/51-83-83

OPEL VECTRA, 1990/91 r., 1800 ccm wspomaganie kier., centr. zamek, stan dobry, - 8.800 zł. Kamienica, tel. 0600/85-16-94

OPEL VECTRA, 1990/94 r., 162 tys. km, 2000 ccm, 16V, czarny, el. otw. szyberdach, el. reg. lusterka, stan idealny, - 12.500 zł lub zamienię. Oleśnica, tel. 0607/76-28-64

OPEL VECTRA SEDAN, 1991 r., 1800 ccm, benzyna centralny zamek, wspomaganie, do odbioru w Niemczech, stan b. dobry - 500 EUR. Góra, tel. 0694/10-04-02

OPEL VECTRA SEDAN, 1991 r., 136 tys. km, 1600 ccm, bordowy metalic, instalacja gazowa, centralny zamek, wspomaganie kier., szyberdach, RO, sprowadzony w całości, I właściciel, - 13.200 zł lub zamienię. Opole, tel. 077/457-68-87, 0505/10-38-22

OPEL VECTRA, 1991 r., 151 tys. km, 2000 ccm, DOHC, 16V, 150 KM, bordowy metalic, wersja sportowa, pełne oryginalne ospoilerowanie GM, sportowy grill, świece, i filtr powietrza, welurowa tapicerka, fotele kubełkowe, centr. zamek i alarm, 2 piloty, nowe klocki, olej, paski i pompa wodna, b. zadbany, - 14.000 zł. Wrocław, tel. 0506/54-41-55

OPEL VECTRA, 1991 r., 136 tys. km, 1600 ccm, czerwony, wspomaganie kierownicy, centralny zamek, welurowa tapicerka, szyberdach, radio, atrakcyjny wygląd, pierwszy właściciel, stan idealny, - 11.800 zł lub zamienię na inny, może być uszkodzony. Żary, tel. 0600/48-57-80

OPEL VECTRA, 1991 r., 1600 ccm, czerwony, wspomaganie kier., centralny zamek, z pilotem, alarm, odcięcie zapłonu, stan b. dobry, - 11.300 zł. Bolesławiec, tel. 075/644-92-50, 0608/62-57-48

OPEL VECTRA, 1991 r., 160 tys. km, 1600 ccm, niebieski, instalacja gazowa, centr. zamek, - 9.900 zł. Cieszków, powiat milicki, tel. 0604/07-72-85

OPEL VECTRA, 1991 r., 188 tys. km, 1600 ccm, benzyna, inst. gaz., srebrny metalic, sprowadzony w całości, w 2001 r., I właściciel w Polsce, hak, nowe pokrowce, garażowany, opony zimowe, stan b. dobry, - 12.500 zł. Głogów, tel. 076/834-51-97, 0600/07-23-79

OPEL VECTRA, 1991 r., 80 tys. km, 2000 ccm, 16V, benzyna, wiśniowy metalic, inst gazowa, alum. felgi, ABS, komputer, sportowe zawieszenie, szyberdach, stan b. dobry, alarm, centr. zamek, wspomaganie, - 15.900 zł Głogów, tel. 076/834-12-88, 0502/32-15-71, 0502/13-06-20

OPEL VECTRA SEDAN, 1991 r., 168 tys. km, 1600 ccm, benzyna, złoty metalic, szyberdach, welurowa tapicerka, dzielona tylna kanapa, zderzaki w kolorze nadwozia, bez wypadku, w kraju od 3 lat, sprowadzony w całości, kpl. dokumentacja, stan b. dobry, - 11.500 zł. Gryfów Śląski, tel. 075/781-12-09, 0600/43-68-45

OPEL VECTRA, 1991 r., 170 tys. km, 1800 ccm, wtrysk, czerwony, 4-drzwiowy, automatic, wspomaganie kier., centr. zamek, szyberdach, welurowa tapicerka, RO, w kraju od 2 lat, - 10.900 zł. Jarocin, tel. 062/749-62-88, 0502/54-74-94

OPEL VECTRA SEDAN, 1991 r., 135 tys. km, 1800 ccm, srebrny metalic, szyberdach, RO + 6 głośników, zderzaki i lusterka w kolorze nadwozia, inst. gazowa, stan idealny, kpl. kół zimowych, - 13.000 zł. Kępno, tel. 062/781-41-33

OPEL VECTRA, 1991 r., 1600 ccm, benzyna, inst. gaz., czerwony, 5-drzwiowy, centr. zamek, alarm + pilot, szyberdach, stan b. dobry, - 11.200 zł. Kłodzko, tel. 0691/12-92-55

OPEL VECTRA, 1991 r., 180 tys. km, 1800 ccm, benzyna, bordowy metalic, wspomaganie kier., centr. zamek, szyberdach, obrotomierz, el. reg. lusterka, welurowa tapicerka, RO, opony zimowe, I właściciel, stan b. dobry, - 11.500 zł. Leszno, tel. 0502/08-84-80

OPEL VECTRA, 1991 r., 2000 ccm, benzyna, inst. gaz. centr. zamek, wspomaganie kier., ABS, kubełkowe fotele, szyberdach, welurowa tapicerka, atrakcyjny wygląd, alum. felgi, - 11.500 zł. Wałbrzych, tel. 0601/08-44-46

OPEL VECTRA, 1991 r., 1800 ccm, benzyna, czerwony, na zachodnich tablicach, - 2.500 zł. Wrocław, tel. 0501/18-20-04

OPEL VECTRA GLS, 1991 r., 150 tys. km, 1600 ccm, i.e. wspomaganie kier., centr. zamek, regulowane reflektory, dzielona kanapa, garażowany, nie składany, - 11.500 zł Ziębice, tel. 0506/18-60-72

OPEL VECTRA SEDAN, 1991/92 r., 2000 ccm, wtrysk, czerwony, bez wypadku, I właściciel w kraju, kpl. dokumentacja, wspomaganie kier., centr. zamek, szyberdach, RO + głośniki, welurowa tapicerka, alum. felgi, immobilizer, garażowany, stan idealny, - 11.500 zł. Głogów, tel. 0605/16-35-29

OPEL VECTRA, 1991/92 r., 136 tys. km, 1600 ccm, benzyna, inst. gaz , bordowy metalic, wspomaganie kier , centr. zamek, RO, I właściciel, sprowadzony w całości, stan b. dobry, - 13.200 zł lub zamienię. Opole, tel. 0505/10-38-22

OPEL VECTRA, 1992 r., 190 tys. km, 1600 ccm, wtrysk, granatowy metalic, szyberdach, centr. zamek, wspomaganie kier., alum. felgi, Mul-T-Lock, stan b. dobry, - 12.500 zł lub zamienię. Opole, tel. 0608/22-93-38

OPEL VECTRA SEDAN, 1992 r., 128 tys. km, 1600 ccm, beżowy metalic, wspomaganie kier., centr. zamek, szyberdach, stan idealny, bez wypadku, udokumentowany przebieg, książka serwisowa, I właściciel w kraju, karta pojazdu, - 12.900 zł. Świebodzice, tel. 074/854-43-20, 0606/82-01-22

OPEL VECTRA, 1992 r., 189 tys. km, 1700 ccm, TDI, grafitowy metalic, centr. zamek, wspomaganie, alarm + pilot, welurowa tapicerka, RO, hak, zderzaki i lusterka w kolorze nadwozia, alum. felgi, sprowadzony w całości, stan b. dobry, - 14.000 zł. Jelenia Góra, tel. 0608/77-04-92

OPEL VECTRA, 1992 r., 137 tys. km, 1600 ccm, wiśniowy metalic, centr. zamek, wspomaganie kier , kpl. opon zimowych, sprowadzony z Niemiec. zarejestrowany, szyberdach, - 13.100 zł. Kłodzko, tel. 074/647-66-71, 074/867-77-39

OPEL VECTRA, 1992 r., 120 tys. km, 1600 ccm, benzyna, grafitowy metalic, ABS, centr. zamek, wspomaganie kier., - 12.000 zł. Krobia, tel. 065/571-23-01, 0607/03-47-38

OPEL VECTRA SEDAN, 1992 r., 140 tys. km, 1600 ccm, benzyna, wtrysk, srebrny metalic, bez wypadku, kupiony w salonie, - 12.600 zł. Nysa, tel. 077/435-80-29, 0692/05-23-25

OPEL VECTRA, 1992 r., 207 tys. km, 1700 ccm, TDI, - 12.500 zł. Polkowice, tel. 076/847-91-17, 0691/33-61-72

OPEL VECTRA, 1992 r., 160 tys. km, 2000 ccm, niebieski metalic, alum. felgi, alarm + pilot, centr. zamek, ABS, wspomaganie kier., kpl. opon zimowych, garażowany, kubełkowe fotele, welurowa tapicerka, stan b. dobry, - 13.200 zł. Skoroszyce, powiat nyski, tel. 0606/10-58-78

OPEL VECTRA GLS SEDAN, 1992 r., 140 tys. km, 1800 ccm, wtrysk, biały, RO, wspomaganie kier., centr. zamek, szyberdach, obrotomierz, jasna, welurowa tapicerka, hak, zderzaki i lusterka w kolorze nadwozia, dzielona tylna kanapa, podłokietnik, kpl. dokumentacja, - 9.800 zł. Syców, tel. 062/785-30-70, 0600/04-29-06

OPEL VECTRA SEDAN, 1992 r., 156 tys. km, 1600 ccm, benzyna, granatowy metalic, ABS, wspomaganie kier , centr. zamek, garażowany, zadbany, stan b. dobry, - 12.300 zł. Środa Śląska, tel. 071/317-20-08, 0501/07-30-03

OPEL VECTRA, 1992 r., 1600 ccm, bordowy metalic, wspomaganie kier., zderzaki w kolorze nadwozia, centr. zamek, el. otw. szyby, - 12.500 zł. Świdnica, tel. 074/858-48-86, 0603/06-64-71

OPEL VECTRA, 1992 r., 128 tys. km, 1600 ccm, benzyna, beżowy metalic, wspomaganie kier., centr. zamek, szyberdach, bez wypadku, książka serwisowa, I właściciel w kraju, stan idealny, - 12.900 zł. Świebodzice, tel. 074/854-43-20, 0606/82-01-22

OPEL VECTRA SEDAN, 1992 r., 154 tys. km, 1600 ccm, benzyna, granatowy metalic, 5-drzwiowy, centr. zamek, wspomaganie kier., garażowany, kpl. dokumentacja, stan b dobry, - 12.000 zł. Wołów, tel. 0692/34-01-08

OPEL VECTRA GLS, 1992/93 r., 1800 ccm, szary metalic, wspomaganie kier., centr. zamek, el. otw. szyby, welurowa tapicerka, RO, kpl. dokumentacja, sprowadzony w całości, - 12.800 zł. Bolesławiec, tel. 0603/12-47-27

OPEL VECTRA SEDAN, 1992/93 r., 190 tys. km, 1600 ccm, benzyna, czerwony, wspomaganie kier., centr. zamek, szyberdach, welurowa tapicerka, zderzaki w kolorze nadwozia, sprowadzony w całości w 2001 r., bez wypadku, karta pojazdu, stan b. dobry, - 12.700 zł. Gryfów Śląski, tel. 075/781-12-09, 0600/43-68-45

OPEL VECTRA GL, 1992/93 r., 140 tys. km, 1800 ccm, benzyna, wtrysk, szary metalic, szyberdach, wspomaganie kier., ABS, centr. zamek, zagłówki, dzielona tylna kanapa, alum. felgi, tylny spoiler Hella, w kraju od 2 lat, zadbany, - 12.900 zł lub zamienię na inny. Opole, tel. 077/442-82-13 po godz. 21, 0602/47-00-20

OPEL VECTRA SEDAN, 1992/97 r., 1600 ccm, wtrysk, bordowy metalic, centr. zamek, alarm + pilot, el. reg. reflektory, kpl. kół zimowych, do małych poprawek blacharsko-lakierniczych, - 7.600 zł. Gostyń, tel. 0603/10-71-40

OPEL VECTRA, 1993 r., 160 tys. km, 1600 ccm, benzyna, biały, wspomaganie kier., centr. zamek, ABS, blokada skrzyni biegów, alarm + pilot, RO, - 12.500 zł. Wrocław, tel. 071/325-48-03

OPEL VECTRA SEDAN, 1993/94 r., 183 tys. km, 1700 ccm, diesel, biały, wspomaganie kier., ABS, szyberdach, RO, książka pojazdu, nowe paski i płyny, bez wypadku, zadbany, zamienię na inny. Oleśnica, tel. 071/793-95-50, 0605/62-00-63

OPEL VECTRA, 1993/97 r., 1700 ccm, TDI, Isuzu, niebieski metalic, składak, sedan, ABS, wspomaganie, welurowa tapicerka, radio z RDS, po remoncie kapitalnym silnika, rok gwarancji bez limitu kilometrów, koszt naprawy 8.000 zł, sprzedam za, - 16 500 zł. Chojnów, tel. 076/818-65-24

OPEL VECTRA A HATCHBACK, 1994 r., 159 tys. km, 2000 ccm, benzyna, delfinowy metalic, automatic, el. otw. szyby i reg. lusterka oraz szyberdach, ABS, wspomaganie, podgrzewane fotele, alum. felgi, RO+głośniki, I właściciel w Polsce od 1999 roku, stan techniczny b. dobry, garażowany, - 15.600 zł. Kobierzyce, k. Wrocławia, tel. 0604/60-53-25 (zdjęcia do tej oferty można zobaczyć w internecie pod numerem - A01615 http://wkz.autogielda.com.pl)

OPEL VECTRA, 1994 r., 130 tys. km, 1800 ccm, benzyna, zielony metalic, el. otw. szyby, el. reg. lusterka, szyberdach, ABS, 2 poduszki pow., kpl. kół zimowych, alum. felgi, halogeny, RO + głośniki, garażowany, stan b. dobry, - 15.500 zł. Bolesławiec, tel. 075/732-47-72 po godz. 16, 0609/54-76-97

OPEL VECTRA, 1994 r., 125 tys. km, 1800 ccm, czerwony, 2 poduszki pow., ABS, centralny zamek, wspomaganie kier., szyberdach, immobilizer, inst gazowa nowa (3 tygodnie), bezwypadkowy, stan b. dobry, - 17.800 zł lub zamienię na Audi 80 B4 Jelcz-Laskowice, tel. 071/318-67-10, 0502/06-36-55

OPEL VECTRA, 1994 r., 180 tys. km, 1800 ccm, wiśniowy metalic, inst gazowa, wspomaganie kier., centr. zamek, szyberdach, radio, alum. felgi, ABS, - 15.800 zł. Rawicz, tel. 0506/04-51-70

OPEL VECTRA, 1994 r., 180 tys. km, 2000 ccm, benzyna, wtrysk, zielony metalic, I właściciel, ABS, wspomaganie kier., centr. zamek, alarm + pilot, blokada skrzyni biegów, el. otw. szyby, el. reg. lusterka, komputer, drewniane wykończenia, welurowa tapicerka, inst. gazowa, RO, immobilizer, szyberdach, alum. felgi, halogeny, - 18.200 zł. Syców, tel. 0604/91-89-24

OPEL VECTRA, 1994 r., 150 tys. km, 1600 ccm, benzyna, inst. gaz., szary metalic, serwisowany, - 16.500 zł. Wilczkowice, powiat wrocławski, tel. 071/316-14-22, 0600/49-68-31

OPEL VECTRA, 1994 r., 146 tys. km, 1600 ccm, czerwony, RO, wspomaganie kier., stan b. dobry, - 13.700 zł. Złotoryja, tel. 0605/85-58-00

OPEL VECTRA B SEDAN, 1994 r., 170 tys. km, 2000 ccm, benzyna, inst. gaz., granatowy metalic, wspomaganie kier., centr. zamek, RO + głośniki, alum. felgi, - 15.700 zł. Żagań, tel. 068/478-74-46

OPEL VECTRA, 1995 r., 1700 ccm, TDI, śliwkowy metalic, 2 poduszki pow., ABS, centr. zamek, 5-drzwiowy, wspomaganie kier., szyberdach, nieeksploatowany w kraju, stan b. dobry lub zamienię na inny. Dzierżoniów, tel. 074/645-29-77, 0608/60-97-78

OPEL VECTRA, 1995 r., 79 tys. km, 1600 ccm, benzyna, zielony, 5-drzwiowy, ABS, 2 poduszki pow., centr. zamek, alum. felgi, szyberdach, RO + 6 głośników, termometr zewnętrzny, dzielona tylna kanapa, zegar, welurowa tapicerka, stan b. dobry, - 18.500 zł. Mroczeń, tel. 062/781-85-19

OPEL VECTRA, 1995 r., 140 tys. km, 1600 ccm, benzyna, zielony metalic, 2 poduszki pow., ABS, centr. zamek, szyberdach, RO + głośniki, welurowa tapicerka, garażowany, do małych poprawek blacharsko-lakierniczych, - 16.000 zł. Rychtal, powiat kępiński, tel. 0691/51-16-05

OPEL VECTRA, 1995/96 r., 51 tys. km, 1600 ccm, 16V, platynowy metalic, wspomaganie kier., ABS, 2 poduszki pow., el. reg. lusterka, el. otw. szyby i szyberdach, RO, welurowa tapicerka, 5-drzwiowy, I właściciel, sprowadzony w całości, - 22 900 zł. Rawicz, tel. 0603/77-49-47

OPEL VECTRA, 1996 r., 119 tys. km, 1600 ccm, biały, ABS, 2 poduszki pow. wspomaganie kier., el. otw. szyby, el. reg. lusterka, centralny zamek, immobilizer, welurowa tapicerka, szyberdach, RO Blaupunkt + zestaw głośników, stan b. dobry, - 24.300 zł. Nowa Sól, tel. 0696/45-95-60

OPEL VECTRA, 1996 r., 180 tys. km, 1700 ccm, diesel, granatowy metalic, centr. zamek, el. otw. szyby, immobilizer, klimatyzacja, RO, wspomaganie kier., ABS, 2 poduszki pow., garażowany, zadbany, stan techn. b. dobry, - 28.800 zł. Wrocław, tel 0502/50-66-11

OPEL VECTRA B, 1996 r., 170 tys. km, 2000 ccm, 16V, benzyna, bordowy metalic, inst. gazowa, kupiony w kraju, 2 pod. powietrzne, klimatyzacja, el. otw szyby, el. reg. lusterka, - 26.000 zł lub zamienię na inny. Nysa, tel. 077/448-28-20, 0604/09-85-84

OPEL VECTRA, 1996 r., 123 tys. km, 1600 ccm, benzyna wspomaganie kier., poduszka pow , alarm, immobilizer, - 26.900 zł. Opole, tel. 077/455-63-07

OPEL VECTRA CD SEDAN, 1996 r., 135 tys. km, 1800 ccm, 16V, wiśniowy metalic, komputer, klimatronik, 2 poduszki pow., ABS, ESP, RO z RDS, centr. zamek + pilot, pełne wyposażenie el., halogeny, hak, welurowa tapicerka, bez wypadku, stan idealny, garażowany, właściciel niepalący, - 32.000 zł lub zamienię. Żary, tel. 068/374-63-35

OPEL VECTRA, 1996/97 r., 1800 ccm, Ecotec, srebrny metalic, 2 poduszki pow , ABS, el. otw. szyby, el. reg. lusterka, RO Opel + CD, centr. zamek, halogeny, szyberdach, stan techn. idealny, - 26.900 zł. Krotoszyn, tel 062/725-09-75, 0696/66-14-65

OPEL VECTRA B, 1996/97 r., 140 tys. km, 1600 ccm, 16V Ecotec, grafitowy metalic, kupiony w salonie, 2 poduszki pow., wspomaganie kier , wspomaganie kier., ABS, centr. zamek, alarm, opony zimowe, RO + CD, - 27.000 zł. Lubin, tel. 076/846-74-66

OPEL VECTRA, 1996/97 r., 130 tys. km, 1600 ccm, 16V, Ecotec, perłowosrebrny metalic, sedan, wspomaganie kier., centr. zamek, alarm + pilot, ABS, poduszka pow., el reg. reflektory, RO, nowe amortyzatory i ukł. wydechowy, kupiony w salonie, II właściciel, bez wypadku, garażowany, zadbany, stan b. dobry, - 24.900 zł lub zamienię. Złotoryja, tel. 076/878-63-77, 0604/83-26-46

OPEL VECTRA KOMBI, 1997 r., 2500 ccm, V6, CDX, Ecotec, biały, klimatronic, ABS, TC, 2 poduszki pow., centr. zamek, komputer, el. reg. lusterka, inst. gazowa, alarm, alum. felgi, - 27.200 zł. Opole, tel. 0607/51-98-95

OPEL VECTRA, 1997 r., 1700 ccm, turbo D, niebieski metalic, poduszka pow , ABS, klimatyzacja, wspomaganie kier., centr. zamek, welurowa tapicerka, RO, bez wypadku, stan b. dobry, - 28.500 zł. Bystrzyca Kłodzka, tel. 074/644-14-77, 0504/20-99-65

OPEL VECTRA KOMBI, 1997 r., 1800 ccm, benzyna, inst. gaz., granatowy metalic, el. otw. szyby, el. reg. lusterka, centr. zamek, ABS, poduszka pow., RO, kupiony w salonie, stan b. dobry, - 28 700 zł. Jelcz-Laskowice, tel. 071/318-83-95, 0501/67-49-39

OPEL VECTRA, 1997 r., 110 tys. km, 1800 ccm, benzyna, 16V, szampański metalic, centr. zamek, ABS, poduszka pow., alarm, RM, inst gazowa, el. otw. szyby, wspomaganie kier., nowe opony zimowe, dzielona tylna kanapa, stan b dobry, zdjęcia do wglądu, - 28.200 zł , możliwe raty. Jelenia Góra, tel. 0501/07-44-77

OPEL VECTRA CD, 1997 r., 150 tys. km, 1800 ccm, Ecotec, srebrny metalic, inst gazowa, oryg. RO, halogeny, welurowa tapicerka, ABS, 2 poduszki pow., el. otw. szyby i szyberdach, komplet opon zimowych, serwisowany, stan idealny, - 18.500 zł. Kępno, tel. 062/781-82-70, 0605/30-15-51

OPEL VECTRA KOMBI, 1997 r., 112 tys. km, 1800 ccm, 16V, śliwkowy metalic, klimatyzacja, ABS, 2 poduszki pow., el. otw. szyby, el reg. lusterka, alarm, centralny zamek, wspomaganie kier., - 28.000 zł. Lubin, tel. 0606/35-28-00

OPEL VECTRA B, 1997 r., 118 tys. km, 1600 ccm. 16V, Ecotec, platynowy metalic, I właściciel, kupiony w salonie w Polsce, bez wypadku, RO Sony + panel, 2 poduszki pow., alarm, immobilizer, centr. zamek + pilot, wspomaganie kier., 100 KM, atrakcyjny wygląd, zadbany, garażowany, nowe opony zimowe i letnie, przegląd do 01.2005 r., - 26.400 zł lub zamienię na tańszy. Sobótka, powiat wrocławski, tel. 0601/15-66-99

OPEL VECTRA, 1997 r., 167 tys. km, 2000 ccm, dTi 5-drzwiowy, katalizator, ABS, 2 poduszki pow., centr. zamek z pilotem, RO z CD, stan b. dobry, - 29.900 zł. Wrocław, tel. 071/346-93-70, 0605/10-40-41

OPEL VECTRA KOMBI, 1997/98 r., 169 tys. km, 1600 ccm, 16V, Ecotec, srebrny metalic, 4 poduszki pow., ABS, wspomaganie kier., centr. zamek + pilot, blokada skrzyni biegów, roleta bagażnika, relingi dachowe, regulowana kierownica, RO Blaupunkt, 5 zagłówków, dzielona tylna kanapa, podłokietnik, bez wypadku, - 25.900 zł lub zamienię. Rawicz, tel. 0603/68-79-10

OPEL VECTRA KOMBI, 1998 r., 85 tys. km, 2000 ccm, DTI, Ecotec, granatowy metalic, ABS, klimatyzacja, 4 poduszki pow., wspomaganie i regulacja kier., sterowanie radiem w kierownicy, centralny zamek, alarm, el. otw. szyby i reg. oraz podgrzewane lusterka, roleta, relingi, radio + 4 głośniki, hak odpinany, stan bardzo dobry, - 37.000 zł. Wrocław, tel. 071/363-78-19, 0602/19-26-56

OPEL VECTRA SEDAN, 1998 r., 165 tys. km, 2000 ccm, benzyna, szary metalic, kupiony w salonie, serwisowany, bez wypadku, kpl. kół zimowych, - 30.000 zł. Dzierżoniów, tel. 074/831-46-61

OPEL VECTRA CD, 1998 r., 76 tys. km, 1600 ccm, 16V, beżowy metalic, hatchback, ABS, klimatronic, 4 poduszki pow., el. otw. szyby, centr. zamek + pilot, hak, RO z CD, alum. felgi, wspomaganie kier., el. reg. lusterka i podgrzewane, - 34 000 zł. Lubin, tel. 0603/38-89-31

OPEL VECTRA B, 1998 r., 190 tys. km, 2000 ccm, DTH, granatowy, klimatronic, 4 poduszki pow., ABS, el. reg. lusterka, el. otw. szyby, alum. felgi, centr. zamek, 5-drzwiowy, - 34.000 zł. Lubin, tel. 076/846-52-92, 0603/89-12-62

OPEL VECTRA. 1998 r., 150 tys. km, 1600 ccm, 16V, czerwony, bezwypadkowy, 4 poduszki pow., ABS, centralny zamek, z pilotem, wspomaganie kier., szyberdach, klimatyzacja, el. otw. szyby, do sprowadzenia z Niemiec - 3.400 EUR. Lwówek Śląski, tel. 075/782-55-88, 0696/86-73-10

OPEL VECTRA B, 1998 r., 87 tys. km, 2000 ccm, 16V, benzyna, wiśniowy, bogate wyposażenie, bez wypadku, kupiony w salo-

nie, klimatronic, telefon z zestawem głośno mówiącym, alum. felgi, 4 koła zimowe, - 34.500 zł (w rozliczeniu może być mniejszy, tańszy). Nysa, tel. 077/448-24-97

OPEL VECTRA B CDX, 1998 r., 140 tys. km, 2500 ccm, V^, srebrny metalic, ABS, TC, komputer, tempomat, klimatronik, 4 poduszki pow., el. otw. szyby, el. reg. lusterka, immobilizer, kupiony w salonie, homologacja, serwisowany, - 35.600 zł. Ostrzeszów, tel. 0607/51-84-13

OPEL VECTRA, 1998 r., 125 tys. km, 2500 ccm, V6, zielony metalic, automatic, klimatronic, 4 poduszki pow., alarm + pilot, centr. zamek, wspomaganie kier., el reg lusterka i szyby, komputer, kupiony w salonie, - 38.900 zł. Prudnik, tel. 0604/60-81-13

OPEL VECTRA B KOMBI, 1998 r., 140 tys. km, 2000 ccm, 16V, srebrny metalic, alum. felgi, pełne wyposażenie el., ABS, TCS, klimatyzacja, serwisowany, - 33.000 zł. Wrocław, tel. 071/333-74-89, 0601/75-67-48

OPEL VECTRA KOMBI, 1998/99 r., 120 tys. km, 2000 ccm, benzyna, 16V, złoty metalic, kupiony w salonie, II właściciel, bogate wyposażenie, - 34 500 zł. Pleszew, tel. 0604/99-11-19

OPEL VECTRA, 1999 r. : felga aluminiowa, reflektor lewy, przciwmgielny, atrapa, zderzak przedni, rama przednia Bielawa, tel. 074/833-53-44, 0509/06-28-61

OPEL VECTRA, 1999 r., 127 tys. km, 1600 ccm, granatowy, klimatyzacja, bogate wyposażenie, książka serwisowa, - 30.500 zł. Nowogrodziec, powiat bolesławiecki, tel. 0694/43-87-51, 0605/52-67-99

OPEL VECTRA, 1999 r., 135 tys km, zielony metalic, kupiony w salonie, serwisowany, stan b. dobry, bogate wyposażenie, atrakcyjny wygląd, - 34.900 zł. Wieruszów, tel. 062/784-23-93, 0609/82-43-80

OPEL VECTRA, 1999 r., 1600 ccm, 16V, 100 KM, granatowy metalic, bogate wyposażenie, - 38.500 zł. Jelcz-Laskowice, tel. 071/318-34-28

OPEL VECTRA KOMBI, 1999 r., 134 tys. km, 1600 ccm, 16V, złoty metalic, klimatyzacja, ABS, 2 poduszki pow., wszystkie el. dodatki, blokada skrzyni biegów, alum. felgi, halogeny, kpl. kół zimowych, kupiony w salonie, homologacja na ciężarowy, - 39.000 zł. Twardogóra, tel. 071/315-88-16

OPEL VECTRA, 1999 r., 137 tys. km, 1600 ccm, 16V, złoty metalic, bez wypadku, klimatyzacja, ABS, RO, centr. zamek, alum. felgi, blokada skrzyni biegów, 2 poduszki pow., kupiony w salonie, - 41.000 zł. Twardogóra, powiat oleśnicki, tel. 0607/23-96-95

OPEL VECTRA CDX, 1999 r., 83 tys. km, 2000 ccm, 16V, metalic, bez wypadku, komputer, kupiony w kraju, garażowany, welurowa tapicerka, klimatronik, ABS, tempomat, 4 poduszki pow., centr. zamek + pilot, alarm, immobilizer, blokada skrzyni biegów, RO z CD sterowany z kierownicy, drewniane dodatki, - 42.000 zł. Wrocław, tel. 0604/91-83-80

OPEL VECTRA B KOMBI, 1999/00 r., 1600 ccm, 16V, srebrny metalic, nowy model, relingi dachowe, b. zadbany, stan idealny, - 35.500 zł. Jelenia Góra, tel. 0603/61-59-50, 0692/09-80-19

OPEL VECTRA KOMBI, 1999/00 r., 68 tys. km, 1800 ccm, 16V, szary metalic, z salonu, bogate wyposażenie, - 38.900 zł. Kłodzko, tel. 0606/89-24-30

- **OPEL VECTRA KOMBI, 2000 r., 54 tys. km, 2000 ccm, TDI, srebrny, klimatyzacja, centr. zamek, 2 komplety kół, ABS, 4 poduszki pow., el. otw. szyby, kpl. dokumentacja, I właściciel w kraju, - 44.000 zł. ., tel. 0601/87-23-39, 062/781-27-93 W01009644**

OPEL VECTRA, 2000 r., 82 tys. km, 2000 ccm, TDI, zielony metalic, 4 poduszki powietrzne, klimatronic, ABS, alarm, drewniane wykończenia, alum. felgi, 2 kpl. kół (opony letnie i zimowe), - 45.000 zł lub zamienię na Mercedesa Vito, nie biały, 5-osobowy. Góra, tel. 0609/27-99-18

OPEL VECTRA CDX KOMBI, 2000 r., 2000 ccm benzyna, grafitowy metalic, klimatronic, ABS, ASR, wszystkie el. dodatki, centr. zamek, el. reg. lusterka, welurowa tapicerka, ksenonowe reflektory, komputer, radio ze sterowaniem przy kierownicy, homologacja na ciężarowy, - 45.900 zł /możliwe raty lub leasing. Świdnica, tel. 074/856-99-22, 0600/49-69-22

OPEL VECTRA B, 2000 r., 140 tys. km, 2000 ccm, DTI, granatowy metalic, klimatronik, sedan, ABS, 4 poduszki pow., el. otw. szyby, el. reg. lusterka, el. reg. reflektory, wspomaganie kier., regulowana kierownica i fotel, radio ze sterowaniem w kierownicy, w kraju od mies., - 46.500 zł. Ziębice, tel 074/819-41-07, 0602/45-89-87

OPEL VECTRA B, 2000/01 r., 77 tys. km, 1800 ccm, 16V, bordowy metalic, I właściciel, kupiony w salonie, serwisowany, klimatyzacja, 2 poduszki pow., ABS, el. otw. szyby, el. reg. lusterka, podłokietniki, alarm + pilot, centr. zamek, radio ze sterowaniem przy kierownicy, garażowany, bez wypadku, - 42.000 zł. Wrocław, tel. 071/344-31-56

OPEL VECTRA B, 2000/01 r., 77 tys. km, 1800 ccm, 16V, perłowoburgundowy, klimatyzacja, ABS, 2 poduszki powietrzne, el. otw. szyby, el reg. i podgrzewane lusterka, alarm, centr. zamek, RO Opel + pilot, serwisowany, aktualny przegląd, kupiony w salonie w kraju, I właściciel, bez wypadku, stan idealny, - 42.900 zł. Wrocław, tel. 071/354-50-33, 0501/46-09-99

OPEL VECTRA KOMBI, 2001 r., 50 tys. km, czarny, wersja Zender, nawigacja sat., telefon, pełne wyposażenie el., klimatyzacja, el. otw. szyberdach, skórzana tapicerka, alum. felgi, ksenonowe reflektory, pilot, podwójne zamki, siatka bagażnika, immobilizer, ABS, 4 poduszki pow., 10 głośników, - 60.000 zł. Lubin, tel. 076/817-41-25, 0695/43-08-08

OPEL VECTRA, 2001 r., 38 tys. km, 2200 ccm, TDI, bordowy metalic, 5-drzwiowy, centr. zamek, alarm + pilot, ksenonowe reflektory, climatronic, 4 poduszki pow., komputer, - 50.000 zł. Polkowice, tel. 076/847-91-17, 0691/33-61-72

OPEL VECTRA C, 2001 r., 1800 ccm, 16V, zielony metalic, reflektory ksenonowe, ABS, wspomaganie kier., 2 poduszki pow., szyby fotochromowe, alum. felgi, atrakcyjny wygląd, klimatronic, - 46.300 zł. Szprotawa, tel. 068/376-52-65

OPEL VECTRA KOMBI, 2001 r., 118 tys. km, 2000 ccm, TDI, granatowy, bez wypadku, climatronic, 4 poduszki pow., ABS, radiotelefon, wspomaganie kier., wszystkie el. dodatki, 2 kpl. kół, książka serwisowa, stan idealny, - 45.900 zł. Świebodzice, tel. 074/664-82-48, 0606/81-22-53

OPEL VECTRA, 2001 r., 40 tys. km, 2200 ccm, dTi, srebrny metalic, 125 KM, ABS, klimatronic, 4 poduszki pow., 2 el. otw. szyby, el. reg. i podgrzewane lusterka, RO z telefonem i GPS-em, półskórzana tapicerka, alum. felgi, alarm + pilot, blokada skrzyni biegów, centr. zamek, halogeny, hak, podłokietnik, regulowana kierownica - 50.000 zł lub zamienię na VW Passata. Wrocław, tel. 0605/07-09-97

OPEL VECTRA C ELEGANCE, 2003 r., 2200 ccm, perłowogranatowy, wnętrze beżowe, nawigacja sat., 2 x klimatronic, najbogatsza wersja, - 78.000 zł. Szprotawa, tel. 068/376-52-65

OPEL ZAFIRA, 1999 r., 97 tys. km, 1800 ccm, 16V, granatowy, ABS, 4 poduszki pow., centr. zamek, alarm, halogeny, el. otw. szyby i reg. lusterka, alum. felgi, wspomaganie kier., relingi dachowe, stan b. dobry, - 38.000 zł. Gostyń, tel. 065/572-21-90

OPEL ZAFIRA, 1999/00 r., 140 tys. km, 1800 ccm, 16V, czarny metalic, 7-osobowy, klimatyzacja, centr. zamek, wszystkie el. dodatki, RO, alum. felgi, ABS, bez wypadku, serwisowany, kupiony w salonie, immobilizer, komputer, garażowany, 4 poduszki pow., stan idealny, - 43.999 zł. Jasień, tel. 068/371-12-26, 0604/48-59-25

OPEL ZAFIRA, 2000 r., 100 tys. km, 1800 ccm, 16V, granatowy metalic, wersja Elegant, pełne wyposażenie, kupiony w kraju, książka pojazdu, homologacja, - 46.000 zł. Sosnowiec, tel. 0501/72-00-05

OPEL ZAFIRA, 2002/03 r., 30 tys. km, 2000 ccm, TDI 101 KM, 16V, perłowogranatowy, 7-osobowy, w kraju od miesiąca, 10 poduszek pow., wszystkie el. dodatki, RO z CD, welurowa tapicerka, centr. zamek, alarm + pilot, relingi dachowe, alum. felgi, kpl. dokumentacja, stan b. dobry, - 57.000 zł. Rawicz, tel. 0602/50-64-51, 0691/74-67-67

PEUGEOT

- ABSOLUTNIE KUPIĘ PEUGEOTA, KUPIĘ PEUGEOTA, KUPIĘ PEUGEOTA, KUPIĘ PEUGEOTA, KUPIĘ PEUGEOTA, KUPIĘ PEUGEOTA, KUPIĘ PEUGEOTA. Kupujemy auta całe, po wypadku, do remontu, po 1988 r. i inne marki również, płacimy najwięcej. ., tel. 0605/35-26-21, 0602/17-81-61 W01008044

PEUGEOT 104, 1980 r., 1100 ccm, czerwony, garażowany, 4-drzwiowy, hak, zadbany, - 1.700 zł. Sobótka, powiat wrocławski, tel 071/390-95-00 po godz. 16

PEUGEOT 106, 1992 r., 203 tys. km, 1400 ccm, benzyna, szary metalic, zadbany, - 9 500 zł lub zamienię na większy, 5-drzwiowy. Kłodzko, tel. 0692/41-43-21

PEUGEOT 106 XN, 1992 r., 128 tys. km, 1100 ccm, wtrysk, biały, inst. gazowa, po wymianie oleju i płynu hamulcowego, nowy akumulator, opony zimowe, sprawny, zadbany, ekonomiczny, - 8.300 zł. Lubin, tel. 076/844-60-06

PEUGEOT 106, 1992 r., 1100 ccm, benzyna, niebieski metalic, I właściciel, - 6.900 zł lub zamienię. Sława, tel. 0501/42-73-33

PEUGEOT 106, 1992 r., 110 tys. km, 1100 ccm, benzyna, czerwony, katalizator, 3-drzwiowy, stan b. dobry, na zachodnich tablicach - 390 EUR Żary, tel. 0602/11-40-63

PEUGEOT 106, 1993 r., 160 tys. km, biały, stan b. dobry, - 7.500 zł., tel. 0691/95-67-60

PEUGEOT 106, 1993 r., 125 tys. km, 1000 ccm, benzyna 4-biegowy, szyberdach, 5-drzwiowy, stan b. dobry, - 9.000 zł. Wolsztyn, tel. 068/384-24-23, 0600/47-17-03

PEUGEOT 106 XR, 1994 r., 100 tys. km, 1000 ccm, benzyna, zielony metalic, 5-biegowy, szyberdach, ciemne szyby (atest), alarm, nowy akumulator, zadbane wnętrze, kpl. dokumentacja, nowe hamulce, zarejestrowany, opłacony, stan b. dobry, - 8.200 zł. Wrocław, tel. 071/351-53-14, 0501/25-05-96, 0602/78-15-19

>>CITO<< A.S.O AUTO-GAZ
- Montaż instalacji gazowych:
Landi, Landi Renzo, Lovato
- Sekwencyjny wtrysk gazu
- Diagnostyka komputerowa
www.cito.com.pl
RATY!
Wrocław, ul. Grabiszyńska 163
Serwis 24 h, tel. 0-602 24 84 57
OP011547

PEUGEOT 106, 1996 r., 120 tys. km, 1100 ccm, czarny, el. otw. szyby, centralny zamek, - 13.900 zł. Ostrów Wlkp., tel. 062/592-37-62

PEUGEOT 106, 1997 r., 107 tys. km, 1500 ccm, diesel, zielony metalic, wspomaganie kier., el. otw. szyby, centr. zamek, 2 kpl. opon, tylne szyby uchylane, RO + CD, 3-drzwiowy, zwoln. z opłaty skarbowej, - 15.900 zł. Kalisz, tel. 0601/74-55-33

PEUGEOT 106, 1998 r. 68 tys. km, 1100 ccm, czerwony, I właściciel w kraju, wspomaganie kier., el. otw. szyby, centr. zamek, zadbany, nowe opony zimowe, - 15.800 zł. Oława, tel. 071/313-44-29

PEUGEOT 106, 1999 r., 45 tys. km, granatowy metalic, I rej. w 2000 r., kupiony w salonie, serwisowany, I właściciel, 5-drzwiowy, bez wypadku, wersja Coctail, - 21.700 zł. Opole, tel. 077/451-51-92

PEUGEOT 106 MISTRAL, 1999 r., 57 tys. km, 1000 ccm, niebieski, szyberdach, alarm, centr. zamek, halogeny, RO Clarion, kupiony w salonie, serwisowany, - 17.800 zł. Wrocław, tel. 071/783-37-33, 0600/02-81-58

PEUGEOT 205, 1984 r., 1800 ccm, diesel, czerwony, stan dobry, - 4.000 zł. Długołęka, tel. 071/315-52-66, 0609/92-88-28

PEUGEOT 205, 1984 r., 1100 ccm, benzyna, grafitowy 5-drzwiowy, alum. felgi, radio, - 3.400 zł. Wrocław, tel. 071/787-37-38, 0600/19-95-16

PEUGEOT 205, 1985 r., 250 tys. km, 1800 ccm, czerwony, stan dobry, hak, zimowe opony, 5-drzwiowy, 5-biegowy, zarejestrowany, ważny przegląd, - 3.000 zł. Komorniki, powiat polkowicki, tel. 076/847-94-28, 0601/65-76-12

PEUGEOT 205, 1986 r., 1100 ccm, benzyna, beżowy, szyberdach, 5-drzwiowy, ważny przegląd i OC, - 4.100 zł. Słupia Kapitulna, powiat rawicki, tel. 065/545-14-88

AUTO-GAZ SERVICE
MONTAŻ INSTALACJI GAZOWYCH
Wrocław, ul. Szczecińska 17
tel. 071/353-71-85
GEOMETRIA KOMPUTEROWA
OP040127

PEUGEOT 205 GRD, 1986/87 r., 1800 ccm, diesel, biały, 5-biegowy, 5-drzwiowy, szyberdach, centr. zamek, oryg. lakier, I właściciel w kraju, RO, garażowany, nowy akumulator, nowe hamulce, dzielone tylne siedzenia, kpl dokumentacja, stan idealny, - 6.800 zł. Bolesławiec, tel. 075/734-20-01, 0692/53-18-60

PEUGEOT 205, 1987 r., 1800 ccm, diesel, biały, ważny przegląd i OC (do 01.2005 r.), 5-drzwiowy, szyberdach, bez korozji, atrakcyjny wygląd, stan b. dobry, - 4 700 zł. Złotoryja, tel. 0504/24-90-57

PEUGEOT 205, 1987/88 r., 1100 ccm, benzyna, czerwony, 5-biegowy, 5-drzwiowy, bez wypadku, oryg. lakier, bez korozji, zadbany, stan b. dobry, - 6.150 zł. Strzelin, tel. 0691/74-01-57

PEUGEOT 205, 1988 r., 188 tys. km, 1800 ccm, diesel, czerwony, 5-drzwiowy, po remoncie kapitalnym silnika i zawieszenia, ukł. hamulcowego, ważny przegląd i OC do 11.2004 r., stan b. dobry, - 5.500 zł lub zamienię na Opla Kadetta kombi D. Żary, tel. 068/362-14-68 po godz. 20

PEUGEOT 205, 1989 r., 1400 ccm, benzyna, biały, 3-drzwiowy, panoramiczny szyberdach, tylne szyby uchylane, RO, po wymianie paska rozrządu, ważny przegląd i OC, do poprawek lakierniczych, - 4.600 zł. Syców, gm. Oleśnica, tel. 0605/89-28-86

PEUGEOT 205 XS, 1992 r., 170 tys. km, 1000 ccm, benzyna, czerwony, dużo nowych części, kpl. kół zimowych, RO Alpine, pasy bezpieczeństwa na tylnych siedzeniach, szyberdach, alarm + pilot, - 7.900 zł. Piechowice, powiat jeleniogórski, tel 075/761-18-38

PEUGEOT 205, 1993 r., 180 tys. km, 1360 ccm, biały, 5-drzwiowy, el. otw. szyby, centr.zamek, alarm, RO, szyberdach, welurowa tapicerka, przyciemniane szyby, - 9.800 zł. Oleśnica, tel. 0504/01-66-77

- PEUGEOT 206 : części mechaniczne i blacharskie, skrzynie biegów, błotniki, półosie, lampy tylne, dachy, drzwi, nadkola, wnętrza i inne, faktury VAT, gwarancja, wysyłka cały kraj. ., tel. 0694/36-28-67 W01015574

PEUGEOT 206, 1989/99 r., 18 tys. km, 1100 ccm, czerwony, I właściciel, kupiony w salonie, bez wypadku, stan idealny, standardowe wyposażenie, - 23.300 zł. Oława, tel. 071/313-44-29

PEUGEOT 206, 1998 r., 72 tys. km, 1100 ccm, benzyna, niebieski, wspomaganie kier., poduszka pow., alarm, RO, kupiony w salonie, - 26.900 zł. Opole, tel. 077/455-63-07

PEUGEOT 206, 1999 r., 75 tys. km, 1400 ccm, błękitny metalic, kupiony w salonie w Polsce, I rej. w 11.1999 r., 3-drzwiowy, 75 KM, 2 poduszki pow., ABS, klimatyzacja, immobilizer, alarm + pilot, regul. kierownica i światła, zadbany, garażowany, właściciel niepalący, - 24 000 zł. Wrocław, tel. 0605/51-30-04

PEUGEOT 206, 1999 r., 90 tys. km, 1900 ccm, diesel, chabrowy, stan b. dobry, wspomaganie kier., 2 poduszki pow., centr. zamek + pilot, oryg. RO, el. otw. szyby, el. reg. reflektory, 5-drzwiowy, kpl. dokumentacja, - 28.900 zł. Bielawa, tel. 074/833-47-45, 0604/62-40-72

OSLO FIORD
EKO-GAZ
montaż, serwis samochodowych instalacji gazowych do wszystkich typów i pojemności. Reduktory trzystopniowe dynamiczne i oszczędne. Specjalizacja
TURBO I BMW 3, 5, 7, OPEL OMEGA 2,5-3,0 V6
TOYOTA CAMRY 3,0 IE, V6
Kolektory plastikowe
Fiat Multipla, Skoda Felicia 1.6
Diagnostyka komputerowa silników z zapłonem iskrowym
Stacja tankowania gazu
czynne od pon. do sob. w godz. od 8.00 do 20.00
Wrocław, ul. Graniczna 97
tel./fax 071/357-58-79
OP030590

PEUGEOT 206, 1999 r., 1400 ccm, niebieski metalic, 5-drzwiowy, wspomaganie kier., centr. zamek + pilot, alarm, 2 poduszki pow., stan b. dobry, el. otw. szyby, zadbany, - 26.500 zł. Leszno, tel. 065/520-88-70, 0609/25-18-32

PEUGEOT 206 S16, 1999 r., 88 tys. km, czarny, pełne wyposażenie, 2 poduszki pow., el. reg. lusterka, climatronic, ABS, ciemne szyby, skórzana tapicerka, el. otw. szyby, centr. zamek, RO, - 36.500 zł. Świebodzice, tel. 0504/00-45-42

PEUGEOT 206, 1999 r., 51 tys. km, 1400 ccm, benzyna, 75 KM, czerwony metalic, 5-drzwiowy, centr. zamek + pilot, el. otw. szyby, wspomaganie kier., poduszka pow., I właściciel, garażowany, 4 zagłówki, stan idealny, - 27.500 zł. Wrocław, tel. 071/367-18-21, 0601/71-89-26

PEUGEOT 206, 1999/00 r., 85 tys. km, 1900 ccm, diesel, 70 KM, błękitny metalic, 3-drzwiowy, poduszka pow., wspomaganie kier., ABS, klimatyzacja, kupiony w salonie w kraju, - 27.900 zł lub zamienię na tańszy. Legnica, tel. 0604/78-91-81

PEUGEOT 206 XR, 2000 r., 1400 ccm, benzyna, zielony metalic, bez wypadku, z salonu, serwisowany, po przeglądzie, wymianie olejów i pasków, amortyzatorów, 5-drzwiowy, RO, - 25.900 zł lub zamienię na busa. Dzierżoniów, tel. 0604/50-67-17, 074/831-24-35 do godz. 15

AUTO GAZ od 93 r
Montaż, Serwis OP034120
OGRZEWANIE "HYDRONIC"
Wrocław, ul. Długa 11/13,
tel. 071/359-58-58, 0601 74 56 32
www.jakart.pl

PEUGEOT 206, 2000 r., 47 tys. km, 1589 ccm, czarny metalic, ABS, el. otw. szyby, wspomaganie kier., alum. felgi, centralny zamek, alarm, 2 poduszki pow., stan techn. b. dobry, - 28.900 zł, możliwe raty. Żary, tel. 0694/88-12-66

PEUGEOT 206, 2000 r., 38 tys. km, 1100 ccm benzyna, czarny, centr. zamek, alarm + pilot, 4 poduszki pow., ABS, - 27.900 zł. Głogów, tel. 076/834-44-10, 0503/80-09-67

PEUGEOT 206, 2000 r., 1100 ccm, wtrysk, czerwony, I właściciel, z salonu, 3-drzwiowy, wspomaganie kier., tylne szyby uchylne, RM, stan b. dobry, - 25.600 zł. Kłodzko, tel. 0506/44-77-50

PEUGEOT 206, 2000 r., 57 tys. km, 1100 ccm, benzyna, czarny, 5-drzwiowy, wspomaganie kier., poduszka pow., centr. zamek, el. otw. szyby, wspomaganie kier., immobilizer, kupiony w salonie, II właściciel, stan b. dobry, - 28.000 zł. Legnica, tel. 076/721-86-65, 0691/98-75-98

PEUGEOT 206, 2000 r., 50 tys. km, 1400 ccm, benzyna, ceglasty metalic, poduszka pow., el. otw. szyby, el. reg. reflektory, wspomaganie kier., regulowana kierownica, 5-drzwiowy, RO sterowany przy kierownicy, centr. zamek, stan b. dobry, - 28.200 zł. Tarchały Wielkie, tel. 062/733-34-06

PEUGEOT 206, 2000 r., 85 tys. km, 1400 ccm, wtrysk, pomarańczowy metalic, wspomaganie kier., ABS, regul. kierownica i fotel kierowcy, poduszka pow., centr. zamek, alarm + pilot, obrotomierz, immobilizer, 2 kpl. opon, II właściciel, niepalący, inst. gazowa (wtrysk gazu), kupiony w salonie, bez wypadku, przegląd do 01.2004 r., - 31.000 zł. Wrocław, tel. 0604/14-28-71

PEUGEOT 206 XS, 2001 r., 24 tys. km, 2000 ccm, HDI, srebrny metalic, 4 poduszki pow., klimatyzacja, ABS, centr. zamek, el. otw. szyby, alum. felgi, komputer, RO z CD, garażowany, - 35.500 zł. Rawicz, tel. 0608/39-65-34

PEUGEOT 206, 2001 r., 26 tys. km, 1900 ccm, diesel, błękitny metalic, 5-drzwiowy, wspomaganie kier., centr. zamek, el. otw. szyby, ABS, RO, tydzień w kraju, - 28.400 zł. Wałbrzych, tel. 0603/76-58-44

PEUGEOT 206, 2002 r., 10 tys. km, 1900 ccm, diesel, niebieski, ABS, klimatyzacja, centr. zamek, 4 poduszki pow., el. reg. lusterka, el. otw. szyby, welurowa tapicerka, - 27.000 zł. Ostrów Wlkp., tel. 0501/77-19-93

PEUGEOT 206, 2002 r., 24 tys. km, 2000 ccm, HDI, srebrny metalic, pełne wyposażenie, skórzana tapicerka (czarno-pomarańczowa), najbogatsza wersja, 3-drzwiowy, - 37.000 zł. Ostrów Wlkp., tel. 062/734-91-93, 0609/74-99-60

PEUGEOT 206 S16, 2002 r., 2000 ccm, granatowy metalic, pełne wyposażenie + nawigacja sat., - 45.000 zł. Ostrzeszów, tel. 0604/07-24-33

PEUGEOT 206, 2002 r., 26 tys. km, 1600 ccm, benzyna, 16V, srebrny, klimatyzacja, ABS, 4 poduszki pow., wszystkie el. dodatki, 3-drzwiowy, bez wypadku, kupujący zwolniony z opłaty skarbowej, - 34 000 zł. Rawicz, tel. 065/546-39-63, 0506/06-60-39

AUTO SERWIS SPECJALIZACJA
auta francuskie i niemieckie
Wrocław, ul. Robotnicza 40d
tel. 796-70-75, 0600-819-426
OP033521

PEUGEOT 206, 2002 r., 26 tys. km, 1900 ccm, diesel, błękitny, klimatyzacja, ABS, 5-drzwiowy, el. otw. szyby, centr. zamek, wspomaganie kier., RO, immobilizer, stan idealny, - 31.800 zł. Świebodzice, powiat świdnicki, tel. 0603/76-58-44

PEUGEOT 206, 2002 r., 1100 ccm, benzyna, biały, 3-drzwiowy, ABS, el. otw. szyby, centr. zamek, poduszki pow., stan dobry, zwoln. z opłaty skarbowej, - 24.500 zł Tarchały Wielkie k. Ostrowa Wlkp., tel. 062/733-31-94 po godz. 20, 0601/56-55-59

PEUGEOT 206, 2002 r., 30 tys. km, 1100 ccm, benzyna, srebrny metalic, 5-drzwiowy, poduszka pow., regulowana kierownica, el reg. reflektory, welurowa tapicerka, immobilizer, blokada skrzyni biegów, stan idealny, - 30.500 zł. Wrocław, tel. 0609/68-14-56

PEUGEOT 206, 2002 r., 30 tys. km, 1400 ccm, wtrysk, bordowy metalic, automatic, ASR, klimatyzacja, ABS, poduszka pow., centr. zamek, alarm, el. otw. szyby, wspomaganie kier., I właściciel, - 33.800 zł. Wrocław, tel. 0602/38-09-40

AUTOGAZ Red - Car
- Specjalizacja: samochody USA i TURBO
- Wymiany kolektorów plastikowych na metalowe
- TURBO od 2500 zł
- WTRYSK gazu od 3800 zł
- gaźnik - 1100 zł
- monowtrysk - 1300 zł
- wielopunkt - 1500 zł
OP040088
Naszym atutem jest wieloletnie doświadczenie (ponad 4000 aut)
Wrocław, ul. Karkonoska 59, tel. 0-600 051 601, 071/793-44-84

AUTOGAZ
montaż, serwis instalacji do każdego typu samochodu
żadnych PROMOCJI po prostu NISKIE CENY
całkowity koszt kredytu 8%
OP031902
MOTRONIC TÜV, REJESTRACJA W NIEMCZECH
Wrocław, ul. Przedmiejska 1, tel. 071/350-04-07

PEUGEOT 206, 2002/03 r., 23 tys. km, 1100 ccm, benzyna, ciemnozielony metalic, 5-drzwiowy, wspomaganie kier., regulowana kierownica, 2 poduszki pow., centr. zamek, kupiony w salonie, bez wypadku, książka serwisowa, zderzaki i lusterka w kolorze nadwozia, I właściciel, - 32.300 zł. Wrocław, tel. 071/372-96-96, 0601/89-92-92

PEUGEOT 206 VAN, 2003 r., 3 tys. km, 1100 ccm, niebieski, 2-osobowy, fabryczna homologacja na ciężarowy, odstąpię leasing, do spłaty 38 rat, - 4.000 zł. Wrocław, tel. 0507/05-23-15

PEUGEOT 305, 1981 r., 1300 ccm, czerwony, dużo części zamiennych, techn. sprawny, - 1.550 zł. Jaksonów, gm. Żórawina, tel. 071/311-45-06

PEUGEOT 306, 1993 r., 150 tys. km, 1400 ccm, czerwony, I właściciel, bez wypadku, książka serwisowa, wspomaganie kier., regulowana kierownica, el. otw. szyby, centr. zamek, 5-drzwiowy, dzielona tylna kanapa, inst. gazowa na gwarancji, - 13.700 zł. Bralin, powiat kępiński, tel. 0604/48-39-69

PEUGEOT 306, 1993/94 r., 150 tys. km, 1400 ccm, benzyna, szary metalic, sprowadzony w całości, wspomaganie kier., centr. i oleju, - 18.700 zł lub zamienię na tańszy. Lubin, tel. 0606/73-99-53

PEUGEOT 306, 1998 r., 80 tys. km, 1400 ccm, biały, poduszka pow., alarm, centr. zamek, wspomaganie kier. zarejestrowany jako ciężarowy, możliwość przerobienia (koszt - 700 zł), - 15.900 zł. Wrocław, tel. 071/336-99-00 w godz. 9-18, 0507/55-64-48

PEUGEOT 306 SEDAN, 1998 r., 120 tys. km, 1600 ccm, benzyna, bordowy metalic, stan b. dobry, wspomaganie kier., centr. zamek, el. otw. szyby, alarm, RO, I właściciel, serwisowany, - 19.900 zł. Wrocław, tel. 071/799-85-00, 0604/95-93-70

PEUGEOT 306, 1998 r., 70 tys. km, 1400 ccm, benzyna, czerwony, 5-drzwiowy, alarm + pilot, I właściciel, bez wypadku, 2 kpl. kół (opony letnie i zimowe), stan idealny, - 22.000 zł. Wrocław, tel. 071/793-24-34, 0691/70-41-91

PEUGEOT 306 SEDAN, 1999 r., 1600 ccm, niebieski metalic, ABS, poduszka pow., el. otw. szyby, wspomaganie kier., centr. zamek, alarm + pilot, - 25.000 zł. Michałowice, gm. Długołęka, tel. 071/315-44-71, 0501/78-83-91

PRZEGLĄDY REJESTRACYJNE
OP040309
ul. Lubuska 54 A
Wrocław
tel. 332-67-61
RATY
!!! PROMOCJA !!!
MONTAŻ INSTALCJII GAZOWEJ
332-46-13
SERWIS, DIAGNOSTYKA
WSZYSTKIE MODELE SAMOCHODÓW

zamek, RO, el. otw. szyby, welurowa tapicerka, 5-drzwiowy, dzielona tylna kanapa, stan b. dobry, - 13.400 zł. Rawicz, tel. 0604/96-73-82

PEUGEOT 306, 1994 r., 138 tys. km, 1400 ccm, benzyna, inst. gaz., niebieski metalic, 5-drzwiowy, alum. felgi, el. otw. szyby i szyberdach, regulowana kierownica, centr. zamek, wspomaganie kier., atrakcyjny wygląd, - 15.500 zł. Opole, tel. 0608/31-65-20

PEUGEOT 306 SL, 1994/95 r., 80 tys. km, 1400 ccm, benzyna, czerwony, wspomaganie kier., poduszka pow., immobilizer, regulowana kierownica, spoiler ze światłem „stop", po wymianie oleju i płynu, opony zimowe, zadbany, - 15.900 zł. Lubin, tel. 076/844-68-76, 0693/71-15-70

PEUGEOT 306, 1995 r., 140 tys. km, 1400 ccm, biały, klimatyzacja, centralny zamek, el. otw. szyby, wspomaganie, 5-drzwiowy, alarm + pilot, sprowadzony w całości, stan techn. b. dobry, - 15.800 zł. Wałbrzych, tel. 074/847-79-04, 074/849-06-82

PEUGEOT 306 SEDAN, 1999 r., 75 tys. km, 1900 ccm, diesel, granatowy metalic, I właściciel, zadbany, immobilizer, poduszka pow., blokada skrzyni biegów, el. otw. szyby, kupiony w salonie, - 27.500 zł. Wrocław, tel. 071/336-59-30

PEUGEOT 306 KOMBI, 2000 r., 120 tys. km. 1600 ccm, biały, kupiony w salonie, I właściciel, klimatyzacja, centralny zamek, ABS, 2 poduszki pow., relingi dachowe, - 29.900 zł lub zamienię. Opole, tel. 077/451-51-92

PEUGEOT 306, 2000 r., 38 tys. km, 1900 ccm, diesel, perłowogranatowy, ABS, immobilizer, halogeny, centr. zamek, welurowa tapicerka, RO, el. reg. reflektory, el. otw. szyby, kpl. kół zimowych, nieeksploatowany w kraju, zderzaki w kolorze nadwozia, stan idealny, - 28.400 zł. Lubin, tel. 0692/56-63-19

PEUGEOT 306 SX, 2001 r., 73 tys. km, 1900 ccm, diesel, biały, 2 poduszki pow., ABS, centr. zamek, wspomaganie kier., immobilizer, 5-drzwiowy, el. otw. szyby, radio (ster. przy kierownicy), stan b. dobry, - 28.000 zł, możliwe raty. Wrocław, tel. 0504/50-18-88

..jeśli gaz to tylko w "gazowni"
AUTO GAZ "MARZENIE"
ul. Gazowa 3. Wrocław
(teren gazowni) OP033836
tel. (071) 364-92-37
tel. kom. 0 608 35-10-14, 0 600 227-559
Zapraszamy : pon-pt 8.00 - 19.00
Z TYM KUPONEM KAŻDY WTRYSK 5% TANIEJ !!!

PEUGEOT 306, 1995 r., 1400 ccm pełne wyposażenie, - 15.500 zł. Wrocław, tel. 0608/31-65-20

PEUGEOT 306, 1996 r., 133 tys. km, 1600 ccm, czarny, pełne wyposażenie oprócz skórzanej tapicerki i klimatyzacji, II właściciel, sprow. w całości, alum. felgi, koła zimowe, stan b. dobry, - 16.500 zł. Jelenia Góra, tel. 0607/23-23-30

PEUGEOT 306, 1996 r., 130 tys. km, 1600 ccm, benzyna, czarny, 5-drzwiowy, pełne wyposażenie oprócz skórzanej tapicerki i klimatyzacji, alum. felgi, garażowany, zadbany, stan b. dobry, - 16.500 zł. Jelenia Góra, tel. 0607/23-23-30

PEUGEOT 306 CABRIO, 1996 r., 80 tys. km, 1600 ccm, katalizator, niebieski metalic, I właściciel w Polsce, elektr. otw. dach, el. reg. lusterka, 2 poduszki pow., RO ster. przy kierownicy, centr. zamek, immobilizer, kpl. dokumentacja, - 23.000 zł. Leszno, tel. 0601/25-53-01

PEUGEOT 306, 2001 r., 64 tys. km, 1900 ccm, diesel, biały, ABS, 4 poduszki pow., el. otw. szyby, centr. zamek, 5-drzwiowy, Mul-T-Lock, immobilizer, alarm, RO, stan b. dobry, - 27.900 zł lub zamienię na większy. Wrocław, tel. 071/780-59-55, 0503/05-12-01

PEUGEOT 307, 2001 r., 39 tys. km, 2000 ccm, HDI, 110 KM, śliwkowy metalic, 5-drzwiowy, ABS, centr. zamek, el. ster. szyby i lusterka, SRS x 6, ABS, ASD, climatronic, ksenonowe reflektory, alarm + pilot, RO z CD, kupiony w salonie, serwisowany, kpl. dokumentacja, - 53.000 zł. Bralin, tel. 062/781-20-77, 0601/88-41-97

PEUGEOT 307, 2001 r., 28 tys. km, 1600 ccm, 16V, benzyna, fioletowy metalic, ABS, klimatronic, RO, alum. felgi, el. otw. szyby, el. reg. lusterka, 3-drzwiowy, 6 poduszek pow. Bronów, powiat świonicki, tel. 0606/27-44-56

AUTO GAZ !
MONTAŻ - SERWIS
Sprzedaż Hurtowa Instalacji
RATY!
OP033627
- kolektory plastikowe - wtrysk gazu
- homologacja MT I GM
- 2 lata gwarancji
- CAŁKOWITY KOSZT KREDYTU 12%
Wrocław, ul. Legnicka 55, tel. 350-09-60, e-mail: modern-auto@o2.ple-mail: modern-auto@o2.pl

PEUGEOT 306, 1996 r., 104 tys. km, 1400 ccm, benzyna, bordowy, kupiony w salonie, alum. felgi, alarm + pilot, immobilizer, książka serwisowa, - 14.000 zł. Warszawa, tel. 0603/61-10-43

PEUGEOT 306 XN, 1996 r., 1400 ccm, benzyna, biały, 5-drzwiowy, 5-biegowy, alarm + pilot, immobilizer, dzielone tylne siedzenia, el. reg. reflektory, zadbany, - 13.800 zł. Wrocław, tel. 071/324-29-92, 0502/70-12-00

PEUGEOT 306 KOMBI, 1997 r., czerwony metalic, kupiony w salonie, stan b. dobry, - 19.900 zł. Strzegom, tel. 0609/52-92-62

PEUGEOT 306 XN, 1997 r., 111 tys. km, 1400 ccm, czerwony, immobilizer, Mul-T-Lock, el. otw. szyby, wspomaganie kier., RO, I właściciel, kupiony w salonie, centr. zamek, stan b. dobry, - 22.000 zł. Wrocław, tel. 0509/07-46-78

PEUGEOT 306 SEDAN, 1998 r., 122 tys. km, 1900 ccm, diesel, 71 KM, szary metalic, bez wypadku, kupiony w salonie centr. zamek, alarm + 2 piloty, alum. felgi, RO+CD Pioneer, el. otw. szyby, kpl. kół zimowych, stan b. dobry, - 26.900 zł. Kamieniec Ząbkowicki, tel. 0604/43-86-81, 0694/47-85-80

PEUGEOT 306 SEDAN, 1998 r., 121 tys. km, 1600 ccm, benzyna, bordowy metalic, wspomaganie kier., centr. zamek, el. otw. szyby, alarm, I właściciel, serwisowany, - 19.900 zł. Wrocław, tel. 071/799-85-00, 0604/95-93-70

PEUGEOT 306 KOMBI, 1998 r., 186 tys. km, 1900 ccm, diesel, biały, ABS, wspomaganie kier., poduszka pow., centr. zamek, el. otw. szyby, zadbany, kupiony w salonie, bez wypadku, - 22.000 zł. Wschowa, tel. 065/540-29-15, 0691/62-43-55

PEUGEOT 306 SEDAN, 1998 r., 122 tys. km, 1900 ccm, benzyna, szary metalic, el. otw. szyby, centr. zamek, alarm + pilot, alum. felgi, spoiler, kpl. kół zimowych, stan idealny, - 27.500 zł. Kamieniec Ząbkowicki, tel. 0604/43-86-81, 0694/47-85-80

PEUGEOT 306 XN, 1998 r., 110 tys. km, 1400 ccm, benzyna, bordowy metalic, el. otw. szyby, centr. zamek, alarm, I właściciel, kupiony w salonie, w Polsce, po wymianie rozrządu, filtrów

PEUGEOT 307, 2001 r., 28 tys. km, 1600 ccm, 16V, benzyna, fioletowy metalic, 3-drzwiowy, 6 poduszek pow., ABS, climatronic, alum. felgi, el. reg. lusterka, el. otw. szyby, centr. zamek, alarm, Mul-T-Lock, serwisowany, garażowany. Wrocław, tel. 0601/41-51-86

PEUGEOT 307, 2002 r., 22 tys. km, 16V, rudy metalic, komputer, 6 poduszek pow., el. ster. szyby i lusterka, klimatyzacja, RO + CD, alarm, wspomaganie, ABS, welurowa tapicerka, immobilizer, 3. światło „stop", 5-drzwiowy, - 39.900 zł. Jelenia Góra, tel. 075/641-40-51, 075/641-94-43

PEUGEOT 307, 2002 r., 33 tys. km, 2000 ccm, HDi, srebrny, klimatyzacja, 6 poduszek pow., homologacja na ciężarowy, ABS, el. reg. lusterka, stan idealny, - 15.000 zł odstąpię leasing lub zamienię. Ząbkowice Śląskie, tel. 0602/69-05-10

PEUGEOT 307, 2002 r., 60 tys. km, 1400 ccm, HDI, srebrny metalic, I właściciel, z salonu, 5-drzwiowy, serwisowany, alarm, centr. zamek, ABS, wspomaganie kier., 2 poduszki pow., el. otw szyby, RO, fabryczna homologacja na ciężarowy, stan idealny, - 46 500 zł lub zamienię. Ząbkowice Śląskie, tel. 0602/63-11-73

PEUGEOT 307 KOMBI, 2003 r., 8 tys. km, 1600 ccm, 16V, 110 KM, srebrny metalic, ABS, klimatyzacja, poduszka pow., kupiony w salonie, bez wypadku, na gwarancji, stan idealny, - 55.000 zł. Wrocław, tel. 071/341-11-31, 0608/33-00-88

PEUGEOT 309, 1987 r., 1900 ccm, diesel, biały, 3-drzwiowy, hak, pokrowce, nowy akumulator, zadbany, - 3.500 zł lub zamienię. Nowa Ruda, tel. 074/872-55-19, 0607/95-77-87

PEUGEOT 309, 1987 r., 1600 ccm, benzyna, inst. gaz., błękitny metalic, 5-drzwiowy, el. otw. szyby, centr. zamek, alarm + pilot, RO + głośniki, welurowa tapicerka, dzielona tylna kanapa, 5-biegowy, obrotomierz, sprowadzony w całości, - 5.800 zł. Pleszew, tel. 0603/78-78-18

Super promocje
SPARKO
SAMOCHODOWE INSTALACJE GAZOWE
53-680 Wrocław, ul. Branlborska 70/80
TEL. (071) 359 30 85, 0 605 692 440
HTTP://WWW.SPARKO.PL
E-MAIL:KONTAKT@SPARKO.PL
JESTEŚMY NA RYNKU OD 10 LAT

AUTOGAZ „PODPOL”

- specjalizacja - samochody USA
- turbo od 2.400 zł
- wtrysk gazu od 3.750 zł
- gaźnik od 1.050 zł
- monowtrysk od 1.250 zł
- wtrysk wielopunktowy od 1.450 zł

• WIELOLETNIE DOŚWIADCZENIE •
Wrocław, ul. Zaułek Rogoziński 8a
tel. 071/352-74-99, 0-693 171 820
OP040346

PEUGEOT 309, 1988 r., 1900 ccm, diesel, czarny, 3-drzwiowy, 5-biegowy, nowy akumulator i części, drugi komplet kół, stan dobry, - 5.400 zł lub zamienię na dwa Fiaty 126p. Gola, powiat oleśnicki, tel. 062/783-64-81, 0605/37-83-23

PEUGEOT 309, 1988 r., 1900 ccm, diesel, szary metalic, 3-drzwiowy, brązowe szyby, - 5.500 zł. Lwówek Śl., tel. 075/782-49-99, 0507/09-80-72

PEUGEOT 309, 1989 r., 1600 ccm, biały, 5-drzwiowy, el. otw. szyby, centr zamek, szyberdach, - 5.200 zł. Osowo, powiat gostyński, tel. 0603/80-95-50

PEUGEOT 309, 1989 r., 1400 ccm, benzyna, wtrysk, czerwony, 3-drzwiowy, stan dobry, - 4.000 zł. Wrocław, tel. 071/351-61-01

PEUGEOT 309, 1991 r., 140 tys. km, 1400 ccm, benzyna katalizator, 5-drzwiowy, na zachodnich tablicach, stan dobry - 380 EUR. Żary, tel. 0602/11-40-63

PEUGEOT 405 GL, 1988 r., 190 tys. km, 1600 ccm, benzyna, inst. gaz., niebieski, po wymianie oleju i klocków ham., centr. zamek, RO, stan b. dobry, - 6.750 zł. Chojnów, powiat legnicki, tel. 0601/52-33-68

PEUGEOT 405 KOMBI, 1988 r., 200 tys. km, 1900 ccm, diesel, biały, 5-biegowy, relingi dachowe, hak holowniczy, szyberdach, obrotomierz, opony zimowe, stan b. dobry, - 7.600 zł lub zamienię. Kowary, powiat jeleniogórski, tel. 075/761-42-42, 0603/61-40-97

PEUGEOT 406, 1997 r., 68 tys. km, 2000 ccm, zielony metalic, kupiony w salonie, wspomaganie kier., centr. zamek, el. otw. szyby, alum. felgi, opony zimowe, wycieraczka tylna, garażowany, - 25.700 zł. Wrocław, tel. 071/315-13-47

PEUGEOT 406, 1997/98 r., 120 tys. km, 1800 ccm, złoty metalic, wspomaganie kier., el. otw. szyby, podgrz. siedzenia, poduszka pow., kupiony w salonie, - 25.500 zł. Leszno, tel. 065/535-04-64, 0696/42-93-51

PEUGEOT 406 KOMBI, 1998 r., 98 tys. km, 1900 ccm, TDI, zielony metalic, ABS, EBD, 2x SRS, alarm, centr. zamek, el. otw. szyby, wspomaganie i regul. kier., welurowa tapicerka, relingi dachowe, roleta bagażnika, halogeny, kupiony w salonie, zadbany, stan b. dobry, - 33.600 zł lub zamienię na tańszy diesel. Jelenia Góra, tel. 075/713-17-40, 0601/63-21-30

PEUGEOT 406, 1998 r., 76 tys. km, 1800 ccm, srebrny metalic, wspomaganie kier., poduszka pow., centr. zamek + pilot, el. otw. szyby, welurowa tapicerka, opony zimowe i letnie, kupiony w salonie w Polsce, kpl. dokumentacja, bez wypadku, stan idealny, - 27.900 zł. Kośmidry, pow. lubliniecki, tel. 0606/47-13-14

PEUGEOT 406 COUPE, 1998 r., 70 tys. km, 2000 ccm, grafitowy metalic, automatic, skórzana tapicerka (wiśniowa), alum. felgi, pełne wyposażenie, stan idealny, - 50.000 zł. Oleśnica, tel. 0502/39-91-09

PEUGEOT 406, 1998 r., 1800 ccm, 16V, zielony metalic, klimatyzacja, alum. felgi, centr. zamek, 2 poduszki pow., el. otw. szyby, stan b. dobry, - 27.000 zł. Wrocław, tel. 0504/20-72-22

PEUGEOT 406, 1998 r., 89 tys. km, 1800 ccm, 16V, wtrysk, granatowy metalic, z salonu, I właściciel, alarm, centr zamek, wspomaganie kier., klimatyzacja, ABS, I rejestracja 12 1998 r., alum. felgi, zadbany, RO, el. otw. szyby, 2 poduszki pow., - 28.900 zł. Ząbkowice Śląskie, tel. 0602/63-11-73

PEUGEOT 406 KOMBI, 1999 r., 105 tys. km, 1800 ccm, 16V, grafitowy metalic, kupiony w salonie, immobilizer, klimatyzacja, ABS, SRS, poduszka pow., centr. zamek, wspomaganie kier., RO z RDS, alarm + pilot, el. otw. szyby, el. reg. reflektory, obrotomierz, halogeny, kpl. opon zimowych, skórzana kierownica, faktura zakupu, ważny przegląd, stan b. dobry, I właściciel - 31.500 zł. Sobótka, powiat wrocławski, tel. 0604/29-95-43

PEUGEOT 406 KOMBI, 1999 r., 96 tys. km, 2000 ccm, zielony metalic, 135 KM, ABS, 4 poduszki pow., klimatronic, tempomat, skórzane dodatki, alum. felgi 17" Borbet, kpl. opon zimowych, przyciemniane szyby, alarm, RO Sony ze zmieniaczem na 10 płyt, stan b. dobry, - 45.000 zł. Wrocław, tel. 0501/63-62-88

PEUGEOT 406 II SEDAN, 1999/00 r., 120 tys. km, 2000 ccm, HDI, srebrny metalic, klimatyzacja, ABS, el. otw szyby, centr. zamek, alarm, blokada skrzyni biegów, oryginalny RO, homologacja na ciężarowy, kupiony w salonie, stan b. dobry, - 36.500 zł. Opole, tel. 0604/49-87-64

AUTA NA GAZ

WSZYSTKIE MODELE SAMOCHODÓW
MONTAŻ • SERWIS
DIAGNOSTYKA

SYSTEMY WTRYSKU GAZU IV GENERACJI

ZADZWOŃ !!! NASI EKSPERCI POMOGĄ WYBRAĆ WŁAŚCIWĄ INSTALACJĘ

PROMOCYJNE CENY na wszystkie instalacje gazowe

rok zał. 1995 ABART s.c. AUTO GAZ SERWIS
Wrocław, ul. Na Niskich Łąkach 6
tel. 071/ 342 32 52
CZYNNE PN-PT 8-19
http://www.abart.com.pl
OP040041

HOMOLOGACJA MINISTERSTWA TRANSPORTU I GOSPODARKI MORSKIEJ

bowy, stan wnętrza idealny, welur. tapicerka, drewn. dodatki, RO + wzmacniacz, zamienię większy, terenowy, może być uszkodzony, - 9.500 zł. Wrocław, tel. 0697/13-17-02, 0501/02-09-23

POLONEZ

ABSOLUTNIE KUPIĘ POLONEZY , KUPIĘ POLONEZY, KUPIĘ POLONEZY, KUPIĘ POLONEZY, KUPIĘ POLONEZY, KUPIĘ POLONEZY, KUPIĘ POLONEZY. Kupujemy auta całe, po wypadku, do remontu, po 1992 r. i inne marki również, płacimy najwięcej. ., tel. 0605/35-26-21, 0602/17-81-61 W01008104

POLONEZ 125 PN, 1983 r., benzyna, inst. gaz. ważny przegląd i OC, w ciągłej eksploatacji, - 1.250 zł. Bierzów, tel. 077/415-66-59

POLONEZ, 1984 r., 1500 ccm, benzyna, inst. gaz., pomarańczowy, stan b. dobry, - 1.000 zł. Wąsosz, tel. 065/543-82-92, 0607/78-08-20

POLONEZ, 1985 r., 105 tys. km, 2000 ccm, benzyna, biały, alum. felgi, ciemne szyby, RO + głośniki, fotele Recaro, - 2.000 zł. Wrocław, tel. 071/361-05-01, 0508/35-07-17

MIR-JAN **AUTO GAZ**
MONTAŻ, SERWIS, RATY,
HOMOLOGACJA, FAKTURA VAT
CENY OD 1.100 zł
Strzelin, ul. Wrocławska 32 (naprzeciw stacji ORLEN)
tel. 071/394-81-13, 0-504 869 743
OP031421

POLONEZ, 1986 r., 70 tys. km, 1500 ccm, czerwony, po remoncie blacharki, po remoncie silnika, używany przez starszą osobę, nowe klocki i tarcze hamulcowe, stan b. dobry, - 750 zł. Jelcz-Laskowice, tel. 071/318-64-58

POLONEZ, 1986 r., 1500 ccm, benzyna, inst gaz., kolor - kość słoniowa, ważny przegląd, w ciągłej eksploatacji, do drobnych napraw, - 1.500 zł lub zamienię na inny. Wałbrzych, tel. 0507/63-14-79

POLONEZ 125 PN, 1986 r., 1500 ccm, benzyna, inst. gaz., szary, hak, 5-biegowy, nowe tablice rej., - 1.000 zł. Wrocław, tel. 0502/21-83-29, 0507/60-86-17

POLONEZ 125 PN, 1986/87 r., 1500 ccm, benzyna, inst. gaz., szary, nowy akumulator, nowa inst. gazowa na gwarancji, ważny przegląd i OC, dodatkowe światło „stop”, hak, stan opon dobry, 5-biegowy, 5-drzwiowy, „nosek” z przodu, RO + głośniki, - 1.250 zł lub zamienię na inny samochód. Wrocław, tel. 0606/59-43-09

MONTAŻ INSTALACJI GAZOWYCH
Sekwencyjny wtrysk gazu - od 3.600 zł
Gaźnik - 1.100 zł, wtrysk od 1250 zł
Tyniec n. Ślęzą, ul. Szkolna 31
tel. 0-605 135 417, dom. 071/390-83-65
OP020818

POLONEZ, 1987 r., 1600 ccm, niebieski, do małych poprawek, szybki z tyłu, wiele części wymienionych - 1.200 zł lub zamienię na ciężarowy. Niemcza, tel. 074/837-67-01, 0508/63-16-37

POLONEZ, 1987 r., 1500 ccm, benzyna, inst gaz., kolor - kość słoniowa, „nosek” z przodu, szybki z tyłu, 5-biegowy, szyberdach, alum. felgi BBS, kpl. kół zimowych, RO + głośniki, ważny przegląd i OC, hak, właściciel niepalący, w ciągłej eksploatacji, - 1.400 zł. Bielawa, tel. 074/833-77-04, 0604/17-98-32

POLONEZ, 1987 r., 1500 ccm, szary, po remoncie hamulców, po wymianie silnika w 2003 r., hak, stan dobry, - 1.500 zł. Ołobok, gm. Osiecznica, powiat bolesławiecki, tel. 075/731-30-24

POLONEZ, 1987 r., 51 tys. km, 1500 ccm, benzyna, jasnozielony, stan b. dobry, - 850 zł. Wrocław, tel. 0507/10-99-75

POLONEZ, 1987 r., 1500 ccm ważny przegląd i OC, stan dobry, - 650 zł. Wrocław, tel. 0505/79-09-22

POLONEZ, 1988 r., 1600 ccm, benzyna, niebieski, aktualne OC, z przodu „nosek”, z tyłu szybki, - 1.000 zł lub zamienię. Oława, tel. 0503/41-60-50

POLONEZ, 1988 r., 80 tys. km, 1500 ccm, benzyna, biały, „nosek” z przodu, szybki z tyłu, II właściciel, oryg. lakier, welurowa tapicerka, nowe opony, ważny przegląd i OC, w ciągłej eksploatacji, do małych poprawek blacharsko-lakierniczych, stan techn. b. dobry, - 1.100 zł. Rogów Sobócki, tel. 071/316-36-23

POLONEZ SLE, 1988 r., 30 tys. km, 1500 ccm, szary, II właściciel, hak, „nosek” z przodu, szybki z tyłu, ważny przegląd i OC, 5-biegowy, - 900 zł. Świdnica, tel. 074/853-42-03 po godz. 15, 0696/17-09-44

POLONEZ, 1988 r., 1500 ccm, benzyna, kolor - kość słoniowa, zarejestrowany, stan dobry, - 1.550 zł. Świeradów Zdrój, tel. 0607/26-56-21

ny, welurowa tapicerka, - 1.500 zł. Kąty Wrocławskie, tel. 071/316-67-61

POLONEZ, 1990 r., 1600 ccm, benzyna, czerwony, model przejściowy, do drobnych poprawek blacharskich, w ciągłej eksploatacji, - 800 zł. Grodków, pow. brzeski, tel. 0600/79-69-91

POLONEZ, 1990 r., 72 tys. km, 1500 ccm, benzyna, czerwony, po remoncie blacharki i lakierowaniu, inst gazowa, hak, tył Caro, zadbany, dużo nowych części, stan b. dobry, - 3.000 zł. Kobierzyce, powiat wrocławski, tel. 0507/16-23-68

POLONEZ, 1990 r., 1500 ccm, benzyna, granatowy, inst. gazowa, nowe opony, hak, 5-biegowy, ważny przegląd i OC, stan dobry, - 2.500 zł. Niemcza, powiat dzierżoniowski, tel. 074/837-80-18

PROMOCJA PIERWSZE TANKOWANIE GRATIS !!!
MONTAŻ INSTALACJI GAZOWYCH
☆ promocyjne ceny ☆ homologacja ☆ raty
☆ serwis gwarancyjny i pogwarancyjny
OP034728
On też jeździ na GAZIE

Wrocław, ul. Woskowa 1 dzielnica Brochów,
tel. (071) 346 57 60, kom.0505697170

POLONEZ, 1988 r., 1500 ccm, benzyna, niebieski, po remoncie silnika, hak, zadbany, - 1.500 zł. Wąsosz, tel. 065/543-82-05

POLONEZ SLE, 1988/89 r., 1500 ccm, benzyna, inst. gaz., jasny, oryg. lakier, opłacony, nowe opony i tablice, stan dobry, - 2.100 zł. Ziębice, tel. 0603/37-98-44

POLONEZ, 1989 r., 103 tys. km, 1500 ccm, benzyna, inst. gaz. kpl. dokumentacja, stan dobry, - 1.750 zł. Kluczbork, tel 077/418-24-58

POLONEZ, 1989 r., 180 tys. km, 1500 ccm, popielaty, inst. gazowa, przegląd do 2005 r., techn. sprawny, stan blacharki średni, - 850 zł. Wrocław, tel 071/787-89-80

POLONEZ 125 PN, 1989 r., 1500 ccm, benzyna, inst. gaz., biały, stan dobry, - 2.500 zł. Kamienica, tel. 077/435-55-60, 0693/60-88-10

POLONEZ, 1990 r., 1600 ccm, benzyna, inst. gaz., czerwony, po remoncie silnika, blacharka do małych poprawek, - 800 zł. Prudnik, tel. 0693/58-26-81

POLONEZ, 1990 r., 1500 ccm, benzyna, inst. gaz., biały, ważny przegląd i OC do 12.2004 r., do lekkich poprawek blacharskich, - 1.800 zł. Wałbrzych, tel. 074/848-03-62, 0502/27-83-88

POLONEZ GLE, 1990 r., 1600 ccm, benzyna, biały, inst. gazowa, model przejściowy, „nosek” z przodu, tył Caro, nowy akumulator i klocki hamulcowe, halogeny, dodatkowe światło „stop”, hak, 5-biegowy, blokada kierownicy, przegląd do 12.2004 r., po wymianie oleju, ważne OC, - 2.800 zł. Wojcieszów, powiat złotoryjski, tel. 0695/60-50-26

MONTAŻ INSTALACJI GAZOWYCH
CENTRUM GAZU

- sekwencyjny wtrysk gazu - 3.800 zł
- butla w miejsce koła zapasowego +100 zł
- gaźnik - od 1100 zł
- monowtrysk - 1300 zł
- wtrysk od 1500 zł
- komputer od 200 zł

LOVATO EMMEGAZ STAKO
RATY
OP034772
ŻÓRAWINA k. Wrocławia, ul. Niepodległości 12 (trasa A4)
tel. 071/31 65 450, 501 240 166, 0502 498 132

POLONEZ, 1989 r., 103 tys. km, 1500 ccm inst. gazowa, kpl. dokumentacja, stan dobry, - 1.750 zł. Kluczbork, tel. 077/418-24-58

POLONEZ 125 PN, 1989 r., 1600 ccm, benzyna, szary, 5-biegowy, stan techn. b. dobry, ważny przegląd i OC, - 1.300 zł lub zamienię na Fiata 126p albo telefon GSM. Milicz, tel. 0602/80-98-37

POLONEZ, 1989 r., 1500 ccm, czerwony, nowy przegląd, po remoncie kapitalnym blacharki i silnika, nowa inst. gazowa, kubełkowe fotele, nowe opony i zawieszenie, - 2 500 zł. Nysa, tel. 0503/40-65-08

POLONEZ SLE, 1990 r., 97 tys. km, 1500 ccm, benzyna, niebieski, model przejściowy, garażowany, ważny przegląd i OC, stan b. dobry, nadkola, po wymianie klocków ham., ukł. wydechowego i drążków kierowniczych, stan opon b. dobry, - 1 700 zł. Wrocław, tel. 0505/72-05-19

POLONEZ SLE, 1990/91 r., 1600 ccm, czerwony, bez wypadku, po remoncie silnika, alarm + pilot, RM, nowe tłumiki, dzielona tylna kanapa, „nosek” przód, szybki z tyłu, tył Caro, stan dobry, - 1.300 zł. Wrocław, tel. 071/326-17-24, 0603/29-53-50

POLONEZ, 1991 r., 1500 ccm szyberdach, hak, opony zimowe, zadbany, tył Caro, stan b. dobry, - 3.500 zł. Kanclerzowice, powiat trzebnicki, tel. 0606/67-62-04

AUTO GAZ CENTRUM
SPRZEDAŻ RATALNA * GWARANCJA * HOMOLOGACJA I.T.S
Legnica, ul. B. Prusa 13
tel. 0-508 355 462
tel. (076) 723 88 80
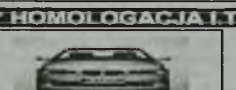
NOWOŚĆ - SEKWENCYJNY WTRYSK GAZU
MONTAŻ I SERWIS

POLONEZ, 1989 r., 1500 ccm, benzyna, inst. gaz., biały, techn. sprawny, przegląd do 06.2004 r., alum. felgi, stan opon dobry, - 1.000 zł. Wrocław, tel. 071/397-18-60

POLONEZ, 1989 r., 1500 ccm, benzyna, popielaty, ważny przegląd, 5-biegowy, - 1.000 zł. Wrocław, tel. 071/322-56-41

POLONEZ SLE, 1989 r., 1500 ccm, szary, stan dobry, brak OC, w ciągłej eksploatacji, - 850 zł. Ziębice, tel. 0697/80-20-07

POLONEZ, 1989 r., 1500 ccm, szary, stan dobry, - 500 zł. Żary, tel. 0691/80-60-49

POLONEZ, 1990 r., 1600 ccm, benzyna, inst. gaz., srebrny metalic, model przejściowy, nowe zawieszenie, amortyzatory i opo-

POLONEZ, 1991 r., 43 tys. km, 1500 ccm, benzyna, wiśniowy, nowe kołpaki, pokrowce, filtry i świece, zadbany, stan idealny, - 2.000 zł. Przecławice, tel. 071/311-48-51

POLONEZ, 1991 r., 1500 ccm, - 1.950 zł. Strzegom, tel. 074/855-67-79

POLONEZ 125 PN, 1991 r., 1500 ccm, granatowy, kupiony w salonie, ważny przegląd i OC, w ciągłej eksploatacji, wersja przejściowa, I właściciel, bez wypadku, - 1.750 zł. Wałbrzych, tel. 0697/80-80-15

POLONEZ ATU GLI, 1996 r., 52 tys. km, 1600 ccm, benzyna, wtrysk, zielony, inst. gazowa na gwarancji, alarm, blokada skrzyni biegów, RO, nie wymaga żadnych napraw, zadbany, stan b.

AUTO na GAZ tel. 071/ 368-74-86
0-601/737 968, ul. Nenckiego 164
warsztat: ul. Nektarowa 1 we Wrocławiu
OP032498
Montaż instalacji gazowych
ATRAKCYJNE RATY (bez odsetek, prowizji i wpłaty)
montujesz dzisiaj - płacisz po nowym roku.
ALBAZ Autoryzowany dystrybutor i zakład montażu
ELPIGAZ

KUPIĘ SAMOCHÓD MARKI PEUGEOT
OP024763 tel. 0-604 06 55 32, 071/390-23-20 MOŻE BYĆ USZKODZONY

PEUGEOT 405, 1988 r., 180 tys. km, 1600 ccm, benzyna, niebieski, nowe opony, centr. zamek, alarm + pilot, inst. gazowa, - 6.500 zł. Kraśnik Górny, powiat bolesławiecki, tel. 075/736-99-41

PEUGEOT 405 SRI, 1988 r., 1900 ccm, bordowy metalic, el. otw. szyby i szyberdach, el. podgrzewana fotele, el. reg. lusterka, wspomaganie kier., atermiczne szyby, welurowa tapicerka, sportowy ukł. wydechowy, kpl. dokumentacja - 8.500 zł, zamienię na Renaulta Megane coupe, Peugeota 306, VW Golfa albo inny. Opole, tel. 0504/76-20-02

PEUGEOT 405 GL, 1988/96 r., 190 tys. km, 1600 ccm, benzyna, niebieski, centr. zamek, RO, roczna inst. gazowa, nowe klocki ham., po wymianie oleju, stan b. dobry, - 7.600 zł. Chojnów, powiat legnicki, tel. 0601/52-33-68

PEUGEOT 405 KOMBI, 1989 r., 1900 ccm, benzyna, biały, garażowany, - 8.000 zł. Zgorzelec, tel. 075/771-97-83

PEUGEOT 405 KOMBI, 1990 r., 1600 ccm, benzyna, czerwony, alarm, centr. zamek + pilot, stan dobry, techn. sprawny, nie wymaga wkładu finansowego, - 7.300 zł lub zamienię , tel. 0505/50-49-69, 0694/28-74-85

PEUGEOT 405 GLI, 1990/97 r., 1600 ccm, metalic, inst. gazowa na gwarancji, 4-drzwiowy, 5-biegowy, centr. zamek, alarm, immobilizer, opony zimowe, właściciel niepalący, zadbany, w ciągłej eksploatacji, stan b. dobry, - 9.200 zł. Oleśnica, tel. 071/315-79-57, 0607/34-76-31

PEUGEOT 405, 1991 r., 140 tys. km, 1600 ccm, benzyna, szary metalic, centr. zamek, wspomaganie kier., opony zimowe, stan b. dobry, - 8.500 zł. Byków, tel. 071/315-17-84

PEUGEOT 405 KOMBI, 1991/92 r., 1900 ccm, benzyna, inst. gaz. hak, - 8.900 zł lub zamienię. Kotlin, powiat jarociński, tel. 0606/73-46-84

PEUGEOT 405 SEDAN, 1992 r., 1900 ccm, TDI, grafitowy, wspomaganie kier., centr. zamek, alarm, - 13.200 zł., tel. 0501/31-02-46, 0505/47-42-03

PEUGEOT 405 Mi16, 1992 r., 185 tys. km, 1900 ccm, benzyna, szary metalic, inst. gazowa na gwarancji, wspomaganie i regulacja kier., ABS, centr. zamek, alarm, el. otw. szyby, el. reg. lusterka, RO, klimatyzacja, kubełkowe fotele, po remoncie silnika, dużo innych nowych części, - 11.200 zł. Legnica, tel. 0501/47-76-28

PEUGEOT 405, 1992/96 r., 260 tys. km, 1900 ccm, TD, biały, wspomaganie kier., szyberdach, po wymianie szczęk hamulcowych, amortyzatorów, garażowany, - 10.500 zł. Chobienia, tel. 076/843-96-44

PEUGEOT 405, 1993 r., 122 tys. km, 1600 ccm, czerwony, bez wypadku, kupiony w salonie, alarm, centr. zamek, nowe opony, przegląd do 09.2004 r., zadbany, stan techn. i wizualny b. dobry, - 11 900 zł. Wrocław, tel. 071/791-38-82, 0502/35-77-17

PEUGEOT 405 GR, 1993/97 r., 1600 ccm, benzyna, inst. gaz., beżowy, alarm + pilot, centr. zamek, wspomaganie kier., automatic, RO, el. otw. szyby, nowe amortyzatory, - 11.200 zł. Praszka, pow. oleski, tel. 0602/45-58-40

PEUGEOT 405 GL, 1994 r., 170 tys. km, 1600 ccm, benzyna, inst. gaz., czerwony, hak, blokada skrzyni biegów, centr. zamek, alarm, zadbany, - 13.000 zł. Lubin, tel. 0607/04-71-58

PEUGEOT - CITROËN - RENAULT
SKLEP AUTO CZĘŚCI
Op024069
ul. Boya-Żeleńskiego 55, W-w
071/325 34 56, 0501 18 20 77, 0502 51 28 85
KUPON RABATOWY 5% KUPON RABATOWY 5%

PEUGEOT 405, 1996/97 r., 143 tys. km, 1900 ccm, diesel, zielony metalic, poduszka pow., ABS, wspomaganie kier., webasto, centr. zamek, nowe opony, - 17.900 zł. Przemęt, tel. 065/549-71-04

PEUGEOT 406, 1996 r., 170 tys. km, 1600 ccm, wiśniowy metalic, wspomaganie kier., centralny zamek, el. otw. szyby, ABS, poduszki pow., aluminiowe felgi 15" Ronal, atrakcyjny wygląd, stan idealny, kupiony w salonie, bez wypadku, - 25.000 zł lub zamienię. Góra, tel. 0697/11-11-61

PEUGEOT 406, 1996 r., 140 tys. km, 1800 ccm, złoty metalik, kupiony w salonie, pierwsza rej. w 1997 r., poduszki powietrzne, centralny zamek, wspomaganie kierownicy, el. otw. szyby, podgrzewane fotele, welurowa tapicerka, alum. felgi, komplet kół zimowych, - 26.000 zł. Wrocław, tel. 071/348-31-83, 0607/20-57-26

PEUGEOT 406, 1996 r., 117 tys. km, 1800 ccm, benzyna, wiśniowy, stan b. dobry, welurowa tapicerka, poduszka pow., el. otw. szyby, - 21.000 zł. Wrocław, tel. 0607/23-98-59

PEUGEOT 406 KOMBI, 1997 r., 1800 ccm, 16V, biały, kupiony w salonie, I właściciel, bez wypadku, centralny zamek, el. otw. szyby, wspomaganie, RO stereo, alarm, stan idealny, - 26.800 zł. Wałbrzych, tel. 074/847-79-04, 074/849-06-82

PEUGEOT 406, 1997 r., 108 tys. km, 1800 ccm, benzyna 110 KM, granatowy metalic, kodowany zapłon, klimatyzacja, welurowa tapicerka, el. otw. szyby, podgrzewane siedzenia, wspomaganie kierownicy, 2 poduszki, regulowane siedzenia, centr. zamek+pilot, RO SONY+4 głośniki, 2 właściciel, - 28.800 zł. Wrocław, tel. 0505/01-43-87, 071/391-00-27 po godz. 15 (zdjęcia do tej oferty można zobaczyć w internecie pod numerem - A01586 http://wkz.autogielda.com.pl)

PEUGEOT 406 KOMBI, 1997 r., 131 tys. km, 1900 ccm, TDI, granatowy metalic, klimatyzacja, ABS, el. otw. szyby, el. reg lusterka, alum. felgi, RO, centr. zamek + pilot, kpl. dokumentacja, - 31 500 zł. Baranów, powiat kępiński, tel. 0601/71-19-85

PEUGEOT 406, 2000 r., 63 tys. km, 2000 ccm, 16V, benzyna, srebrny metalic, klimatyzacja, ABS, 2 poduszki pow., wspomaganie kier., centr. zamek, alarm, el otw. szyby, el. reg. lusterka, podgrzewane fotele, RO, kupiony w salonie, książka serwisowa, - 47.000 zł. Opole, tel. 077/455-63-07

PEUGEOT 406, 2000 r., 70 tys. km, 1800 ccm, benzyna, perłowogranatowy metalic, 4 poduszki pow., klimatyzacja, alarm + pilot, radio ze sterowaniem przy kierownicy, kpl. dokumentacja, atrakcyjny wygląd, - 38.800 zł lub zamienię na Forda Mondeo, Opla Vectrę albo inny. Żagań, tel. 0603/87-31-28

PEUGEOT 406 KOMBI, 2001 r., 1800 ccm, 16V kupiony w salonie, serwisowany, kpl. dokumentacja, pełne wyposażenie oprócz skórzanej tapicerki, - 46.500 zł , możliwe raty. Wrocław, tel. 0507/96-11-22

PEUGEOT 406, 2002 r., 9 tys. km, 1800 ccm, 16V, grafitowy metalic, klimatyzacja, ABS, 4 poduszki pow., centr. zamek, alarm, komputer, el. otw. szyby, radio, - 45.800 zł. Wrocław, tel. 0602/38-09-40

PEUGEOT 605 SV, 1990 r., 250 tys. km, 3000 ccm, benzyna, inst. gaz., zielony metalic, el otw. 4 szyby oraz reg. lusterka i reflektory, centr. zamek, ABS, wspomaganie kier., klimatyzacja, nowy układ wydechowy, klocki, tarcze ham., przeguby, stan idealny, - 12.800 zł lub zamienię na mniejszy. Prudnik, tel. 077/436-22-96, 0691/21-00-79

PEUGEOT 605, 1991 r., 187 tys. km, 2100 ccm, diesel, czarny metalic, el. otw. szyby, wspomaganie kier., centr. zamek, ciemne szyby, stan dobry, - 10.500 zł lub zamienię. Wrocław, tel. 0503/15-59-92

PEUGEOT 605, 1991 r., 2000 ccm, benzyna, niebieski metalic, pełne wyposażenie el., zadbany, wspomaganie kier., dużo nowych części, nie wymaga nakładów finansowych, - 11.800 zł. Ziębice, tel. 074/815-99-19, 0609/70-31-96

PEUGEOT 605 SRI, 1993 r., 170 tys. km, 2000 ccm, ciemnozielony metalic, pełne wyposażenie elektryczne, skórzana tapicerka, centr. zamek + pilot, el. reg. fotele, klimatyzacja, immobilizer, drewniane elementy wnętrza, bez wypadku, stan b. dobry, - 13.000 zł. Kamieniec Ząbkowicki, tel. 0607/74-90-26

PEUGEOT 605, 1994 r., 214 tys. km, 2000 ccm, turbo 180 KM, ciemnoperłowy, wersja Elektronic, pełne wyposażenie, klimatyzacja, ABS, wpomaganie - 18.500 zł lub zamienię na VW Transportera, powyżej 1995 r., z dopłatą. Miłoszyce, pow. oławski, tel. 0507/96-13-61, 0693/76-12-08

PEUGEOT 605, 1995 r., 199 tys. km, 2000 ccm, 16V, inst. gazowa, ciemnozielony metalic, pełne wyposażenie elektr., alarm, centr. zamek + pilot, odcięcie zapłonu, RO, garażowany, stan b. dobry, - 19.500 zł lub zamienię na Fiata Ducato, Peugeota Boxera, po 1995 r.. Duszniki Zdrój, tel. 074/866-97-93, 0604/67-42-48

PLYMOUTH

PLYMOUTH VOYAGER, 1987 r., 2600 ccm, benzyna+gaz, złoty, oklejony drewnem dookoła, ciemne szyby, relingi, nowy akumulator, klimatyzacja, el. ster. fotele i szyby, centr. zamek, 8-oso-

REM AUTO-GAZ
MONTAŻ INSTALACJI GAZOWYCH

Jeżeli znajdziesz we Wrocławiu tańszą instalację od naszej, my zainstalujemy taką samą w tej cenie lub taniej i udzielimy wydłużoną do 24 m-cy gwarancję.
RATY PROMOCJA
Wrocław ul. Zielińskiego 20 tel. 796-66-63, 796-66-64
gaźnik od 1100
monowtrysk od 1300
wtrysk wielopunktowy od 1500
MONTUJESZ DZISIAJ PŁACISZ PO 2 MIESIĄCACH
OP032054

NOWOŚĆ! BEZPOŚREDNI WTRYSK GAZU!
AUTO GAZ, AUTOALARMY
MONTAŻ - SERWIS - RATY OD RĘKI
AUTOSTUDIO Wrocław, ul. Sikorskiego 28-32 tel. 071 792 50 86, 0600 932 690
OP022615

DO GAZU
WSZYSTKIE MARKI I MODELE • MONTAŻ SERWIS
RATY DO 24 - MIESIĘCY
0 PIERWSZEJ WPŁATY 0% ODSETEK
MONTAŻ DZISIAJ .... ZAPŁATA PO 2 MIESIĄCACH
GWARANCJA 2 LATA
Op030384
auto NAPRAWA KRECZMER AUTORYZOWANY SERWIS
tel. 071/ 364 88 98, W-w, ul. G. Roweckiego 91

MONTAŻ INSTALACJI GAZOWYCH
SEKWENCYJNY WTRYSK GAZU
RATY
AUTO NA GAZ ALEX
BRC, LOVATO
RATY
GWARANCJA , HOMOLOGACJA I. T. S
Legnica, ul. Wandy 5 , tel. 076/856 32 39 ; 0601 842 735
OP034169

dobry, alum. felgi, - 7.800 zł. Wrocław, tel. 071/784-34-11, 071/792-39-75, 0600/38-21-35

POLONEZ ATU GLI, 1996 r., 94 tys. km, 1600 ccm, benzyna, inst. gaz., zielony metalic, alarm, blokada Dipol, RO, oznakowany, komplet opon zimowych i letnich, alum. felgi, nowy ukł. wydechowy, sprzęgło, amortyzatory, olej Schell, rozrząd, konserwacja, - 10.500 zł. Wrocław, tel. 0503/80-74-11

POLONEZ ATU GLI, 1996 r., 76 tys. km, 1600 ccm, benzyna, inst. gaz., bordowy metalic, alarm, centr. zamek, oznakowany, dzielona tylna kanapa, radio, 4 zagłówki, - 8.500 zł. Ziębice, tel. 0608/14-15-20

POLONEZ ATU GLI, 1996/97 r., 139 tys. km, 1600 ccm, benzyna, oliwkowy metalic, oznakowany, centr. zamek, blokada skrzyni biegów, RO, I właściciel, stan b. dobry, - 7.200 zł. Brenno, tel. 065/549-47-13

POLONEZ ATU PLUS, 1997 r., 60 tys. km, 1600 ccm, wtrysk, zielony metalic, II właściciel, stan techniczny bardzo dobry, wspomaganie, zderzaki w kolorze nadwozia, hamulce Lucas, - 7.000 zł. Wrocław, tel. 0607/42-83-00

POLONEZ ATU PLUS, 1997 r., 1600 ccm, benzyna, inst. gaz., zielony metalic, wspomaganie kier., welurowa tapicerka, zadbany, nie wymaga napraw, ważny przegląd, II właściciel, dużo nowych części, - 9.500 zł. Oława, tel. 0605/18-29-78

PROMOCJA montujesz dzisiaj płacisz po 90 dniach
RATY BEZ ZAŚWIADCZEŃ BEZ I WPŁATY
REM AUTO-GAZ
MONTAŻ INSTALACJI GAZOWYCH
DO WSZYSTKICH MODELI I POJEMNOŚCI
SEKWENCYJNY WTRYSK GAZU
SERWIS GWARANCYJNY I POGWARANCYJNY
Wrocław ul.Opolska 23
tel. 071/341-67-70; tel./fax 071/796-76-07
OP040183

POLONEZ ATU PLUS, 1997/98 r., 60 tys. km, 1600 ccm, benzyna, zielony metalic, wspomaganie kier., zderzaki w kolorze nadwozia, II właściciel, stan techn. dobry, - 7.200 zł. Wrocław, tel. 0607/42-83-00

POLONEZ ATU GLI, 1998 r., 41 tys. km, 1600 ccm, niebieski metalic, alarm, I właściciel, RO Sony, - 9.500 zł. Kępno, tel. 062/781-95-15

POLONEZ ATU PLUS GSI, 1998 r., 77 tys. km, 1600 ccm, niebieski metalic, wspomaganie kier., RM z RDS, reg. kierownica, bez wypadku, I właściciel, stan b. dobry, - 9.300 zł. Kłodzko, tel. 0603/20-08-98

POLONEZ CARO, 1992 r., 45 tys. km, 1500 ccm, benzyna, bordowy, instalacja gazowa Lovato, zadbane wnętrze, OC i przegląd aktualny, stan blacharki i silnika dobry, garażowany, - 2.400 zł. Świdnica, tel. 074/853-48-91, 0696/17-09-44

POLONEZ CARO, 1992 r., 72 tys. km, 1500 ccm, czerwony, stan b. dobry, bez wypadku, nowe opony, bez korozji, - 3.000 zł., tel. 0607/84-25-07

POLONEZ CARO, 1992 r., 90 tys. km, 1600 ccm, czerwony, stan dobry, oznakowany, instalacja gazowa, w ciągłej eksploatacji, alarm, dużo nowych części, drugi właściciel, - 3.400 zł. Brzeg, tel. 0600/07-16-82

POLONEZ CARO, 1992 r., 64 tys. km, 1500 ccm, wiśniowy, stan b. dobry, po remoncie, I właściciel, - 3.200 zł. Chojnów, powiat legnicki, tel. 0601/81-95-42

POLONEZ CARO, 1992 r., 1600 ccm, biało-niebieski, stan dobry, dodatkowe zderzaki przednie i tylne, - 2.800 zł. Grodków, tel. 077/415-26-31, 0609/31-38-92

POLONEZ CARO, 1992 r., granatowy, hak, stan b. dobry, - 2.400 zł. Gubin, powiat krośnieński, tel. 0501/36-17-59

POLONEZ CARO, 1992 r., 1500 ccm, benzyna, inst. gaz., brązowy, ważny przegląd i OC, centr. zamek, - 2.600 zł. Kamienna Góra, tel. 0600/43-91-60

POLONEZ CARO GLE, 1992 r., 87 tys. km, 1600 ccm, ciemnozielony, zadbany, II właściciel, 2 nowe opony zimowe, halogeny, RO Pioneer, przegląd do 12.2004 r., bez korozji, stan idealny, - 3.500 zł lub zamienię na Fiata 126p. Legnica, tel. 0501/08-13-45

POLONEZ CARO, 1992 r., 1600 ccm, benzyna, inst. gaz. przegląd do 01.2005 r., - 3.790 zł. Łambinowice, powiat nyski, tel. 0608/85-46-80

POLONEZ CARO, 1992 r., 1600 ccm, benzyna, inst. gaz., biały, hak, alum. felgi, lotnicze fotele, po remoncie silnika, - 2.700 zł. Milicz, tel. 0503/08-10-89

AUTO GAZ
CENY IMPORTERA
montaż - serwis - homologacja
DAEWOO, FIAT, SKODA na gwarancji
specjalizacja - WTRYSK GAZU
OP040270
RATY od 100 zł miesięcznie
11 lat doświadczenia
ALMA - W-w, ul. Długa 49 (obok TESCO), tel. 071/ 373-47-70, 0601 72 12 33
W & M - GŁOGÓW, ul. Cybisa 37. tel. 076/834-61-97, 0-603 95 18 53

POLONEZ ATU PLUS GLI, 1998 r., 1600 ccm, złoty metalic, I właściciel, kpl. dokumentacja, centr. zamek, wspomaganie kier., inst. gazowa, immobilizer, RO, garażowany, - 8.600 zł. Kłodzko, tel. 0600/37-88-64

POLONEZ ATU PLUS, 1998 r., 77 tys. km, 1600 ccm, niebieski metalic, wspomaganie, regulowana kierownica, nowe opony zimowe, RO, I właściciel, stan b. dobry, - 9.200 zł. Kłodzko, tel. 0603/20-09-98

POLONEZ ATU PLUS, 1999/00 r., 90 tys. km, 1600 ccm, MPI, srebrny metalic, wspomaganie kier., centr. zamek, RO, I właściciel, bez wypadku, serwisowany, halogeny, alum. felgi, stan b. dobry, - 11.200 zł. Legnica, tel. 0602/69-32-53

POLONEZ ATU PLUS GSI, 1999/00 r., 50 tys. km, 1600 ccm, zielony metalic, wspomaganie kier., welurowa tapicerka, bez wypadku, RO, immobilizer, stan idealny, - 11.600 zł. Świebodzice, tel. 074/854-43-20, 0606/82-01-22

POLONEZ CARO, 1991 r., 50 tys. km, brązowy, RO, stan techn. b. dobry, konserwacja podwozia, - 3.500 zł. Lubin, tel. 076/847-11-86

POLONEZ CARO, 1991 r., 1500 ccm, benzyna, czerwony, - 1.000 zł. Piława Górna, tel. 074/837-15-60

POLONEZ CARO, 1992 r., 74 tys. km, 1500 ccm, wiśniowy, centr. zamek, el. otw. szyby, pokrowce, dodatkowe światło „stop", po przeglądzie, stan techn. idealny, bez korozji, - 3.450 zł. Lubin, tel. 0604/97-67-04

POLONEZ CARO, 1992 r., 1600 ccm, benzyna, groszkowy metalic, hak, garażowany, zadbany, stan dobry, - 3.000 zł. Oleśniczka, powiat wrocławski, tel. 0609/65-93-58

POLONEZ CARO, 1992 r., 1500 ccm, benzyna, czerwony, stan opon b. dobry, RO + 4 głośniki, pokrowce „miś", przegląd do 07.2004 r., techn. sprawny, stan dobry, - 2.500 zł. Oława, tel. 0603/05-74-37

POLONEZ CARO, 1992 r., 1500 ccm, benzyna, granatowy, zadbany, regulowana kierownica, plastikowe nadkola, po wymianie oleju, - 2.800 zł. Paczków, powiat nyski, tel. 077/431-64-39

POLONEZ CARO, 1992 r., 1500 ccm, benzyna brak przeglądu i OC, - 1.100 zł lub zamienię na Fiata 126p do remontu. Pakosław, powiat rawicki, tel. 0606/12-76-98

POLONEZ CARO, 1992 r., 1900 ccm, diesel, granatowy, stan blacharki b. dobry, stan silnika idealny, ważny przegląd i OC, - 3.000 zł. Trzebnica, tel. 071/312-30-74, 0502/58-98-55, 0502/58-98-56

POLONEZ CARO, 1993 r., 1500 ccm, benzyna, szary metalic, stan dobry, - 2.500 zł. Laski, powiat kępiński, tel. 062/781-56-62, 0606/43-43-62

POLONEZ CARO, 1993 r., 90 tys. km, 1500 ccm, benzyna, inst. gaz., biały, stan dobry, - 3.300 zł. Piotrków Trybunalski, tel. 0506/02-40-26

AUTOGAZ 3400 zł
SEKWENCYJNY WTRYSK GAZU
OP033463
ŚWIDNICA
SKŁADOWA 3
GAŹNIKOWE OD 1.150 ZŁ.
MONTAŻ DO WSZYSTKICH MAREK
TEL. 074/856-94-43, 0-607 559 642
RATY
HOMOLOGACJA

CZAS NA GAZ !
OP034763
rok założenia 1997
RATY !!!
Dzisiaj montaż - I rata po 3 miesiącach
✓ HOLENDERSKI SEK. WTRYSK GAZU 5,6 i 8 cyl - 3.800zł
✓ BUTLA W MIEJSCE KOŁA ZAPASOWEGO + 100 zł
✓ BUTLA POD AUTEM - od 100 zł
✓ GAŹNIK - od 1150 zł
✓ MONOWTRYSK - 1300 zł
✓ WTRYSK - od 1500 zł
✓ KOMPUTER - od 250 zł
✓ Regen. PAROWNIKA - od 200 zł
Auto zastępcze na czas naprawy
www.czasnagaz.pl
biuro@czasnagaz.pl
Sobocisko k. OŁAWY
071/302 82 81
0605 607 218

Auto na Gaz
MONTAŻ GAZOWYCH UKŁADÓW ZASILANIA
RATY - GWARANCJA - SERWIS
OP040023
AUTORYZOWANY ZAKŁAD MONTAŻU ELPIGAZ
Agaz
HOLENDERSKI WTRYSK GAZU SGI
W-W, UL. GNIEŹNIEŃSKA 6-8 (teren Giełdy Samochodowej)
TANIE RATY
www.agaz.pl
tel. 071 359 68 40
kom. 0602 570 949

POLONEZ CARO GLE, 1993 r., 1500 ccm, granatowy, inst. gazowa, 5-biegowy, garażowany, stan b. dobry, - 5.800 zł lub zamienię. Świdnica, tel. 0602/17-81-61

POLONEZ CARO, 1993 r., 1600 ccm, grafitowy metalic, stan dobry, ważny przegląd i OC, - 1.800 zł. Trzebnica, tel. 071/312-30-74, 0502/58-98-55, 0502/58-98-56

POLONEZ CARO, 1993 r., 1600 ccm, benzyna, inst. gaz., grafitowy metalic, alarm, po wymianie silnika, II właściciel, - 3.600 zł lub zamienię na Forda Escorta, Sierrę. Wałbrzych, tel. 074/846-87-04

POLONEZ CARO, 1993 r., 89 tys. km, 1600 ccm, benzyna, inst. gaz., zielony metalic, po remoncie silnika i blacharki, po lakierowaniu, nowe amortyzatory i zawieszenia, nowy akumulator (gwarancja), nowy alternator, rozrusznik, alarm + pilot, przegląd i OC do 12.2004 r., stan b. dobry, - 4.700 zł. Wrocław, tel. 0603/59-15-93

POLONEZ CARO, 1993 r., 80 tys. km, 1500 ccm, benzyna, inst. gaz., czerwony metalic, wspomaganie kier., centr. zamek, alarm, stan b. dobry, okrągłe zegary, szeroka oś, - 5.900 zł. Wrocław, tel. 071/799-85-00, 0697/23-36-62

POLONEZ CARO, 1993/94 r., 108 tys. km, 1500 ccm, benzyna, inst. gaz., niebieski, alum. felgi, - 3.200 zł. Oława, tel. 071/313-39-00, 0693/07-19-56

POLONEZ CARO, 1993/94 r., czerwony, inst. gazowa, II właściciel, bez wypadku, książka serwisowa, faktura zakupu, bez korozji, stan idealny, - 4.900 zł. Wołów, tel. 0506/02-19-33, 0696/90-82-21

POLONEZ CARO, 1994 r., 150 tys. km, 1600 ccm, benzyna, inst. gaz., srebrny metalic, I właściciel, po remoncie kapitalnym blacharki i lakierowaniu, alum. felgi, nakładki na progi, kubełkowe fotele, hak, nowe zegary, alarm + pilot, atrakcyjny wygląd, stan idealny, nadkola, - 5.800 zł. Brzeg, tel. 0601/55-87-14

POLONEZ CARO, 1995 r., 90 tys. km, 1600 ccm, grafitowy metalic, po remoncie silnika, bez wypadku, Mul-T-Lock, przegląd do 01.2005 r., stan b. dobry, - 5.700 zł. Wrocław, tel. 071/791-38-82, 0502/35-77-17

POLONEZ CARO, 1995 r., bordowy, alum. felgi, Mul-T-Lock, inst. gazowa, okrągłe zegary, - 4.900 zł. Księginice Wielkie, gm. Kondratowice, powiat strzeliński, tel. 0601/33-52-43

POLONEZ CARO, 1995 r., 1600 ccm, benzyna, inst. gaz., grafitowy, hak, alum. felgi, zadbany, - 5.700 zł. Milicz, tel. 0693/71-22-82

POLONEZ CARO GLI, 1995 r., 85 tys. km, 1600 ccm, zielony metalic, nowa inst. gazowa, garażowany, serwisowany, kpl. dokumentacja, Mul-T-Lock, RO, stan b. dobry, - 6.700 zł. Oleśnica, tel. 071/793-39-93, 0503/71-03-00

POLONEZ CARO, 1995 r., 6 tys. km, 1400 ccm, benzyna, brązowy metalic, stan b. dobry, Mul-T-Lock, RO, alarm, - 5.500 zł. Wrocław, tel. 0603/23-94-65

POLONEZ CARO GLI, 1995 r., 81 tys. km, 1600 ccm, benzyna, wtrysk, platynowy metalic, alarm, Mul-T-Lock, inst. gazowa, II właściciel, bez wypadku, hamulce Lucas, - 5.500 zł. Wrocław, tel. 0608/82-86-01

POLONEZ CARO, 1995 r., 91 tys. km, 1600 ccm, benzyna, inst. gaz., turkusowy, welurowa tapicerka, alarm, nowe opony, oryg. lakier, butla w miejscu koła zapasowego, garażowany, bez wypadku, stan b. dobry, - 6.500 zł. Wrocław, tel. 0601/77-82-90

POLONEZ CARO, 1995 r., 1400 ccm, bordowy, stan silnika i blacharki b. dobry, - 5.800 zł. Wrocław, tel. 0609/87-85-65

POLONEZ CARO, 1995 r., 1600 ccm, benzyna, inst. gaz., srebrny metalic, 2 komplety opon, siedzenia kubełkowe, bagażnik dachowy, centr. zamek, szyberdach, - 5.200 zł. Wrocław, tel. 0606/94-28-22

KUPIĘ KAŻDE CARO, TRUCKA, ATU
OP040109
uszkodzony, zniszczony, Tel. 0-506 576 817

POLONEZ CARO, 1994 r., 170 tys. km, 1600 ccm, zielony metalic, instalacja gazowa, okrągłe tarcze liczników, alum. felgi, fotele lotnicze, stan dobry, - 4.500 zł. Brzeg, tel. 0602/84-28-57

POLONEZ CARO, 1994 r., 90 tys. km, 1500 ccm, benzyna, zielony metalic, kubełkowe fotele, immobilizer, alarm + pilot, I właściciel, garażowany, stan blacharki idealny, nadkola od nowości, szeroki rozstaw osi, okrągłe zegary, hak, stan techn. b. dobry, - 4.700 zł. Góra, tel. 0697/26-58-25

POLONEZ CARO, 1994 r., 65 tys. km, 1600 ccm, bordowy, inst. gazowa, alarm, bez wypadku, - 5.800 zł. Kępno, tel. 062/782-71-31, 0692/46-79-36

POLONEZ CARO GLI, 1994 r., 1400 ccm, 16V, wiśniowy, silnik Rovera, bez wypadku, nowy akumulator, oryg. lakier, garażowany, centr. zamek, alarm + pilot, nowa inst. gazowa, kpl. kół zimowych, bez korozji, - 5.900 zł. Kłodzko, tel. 074/867-30-90, 0692/08-01-61

POLONEZ CARO, 1994 r., 120 tys. km, 1600 ccm, wiśniowy, 2 wałki rozrządu, inst. gazowa, szyberdach, alarm + pilot, centr. zamek, nie wymaga napraw, stan b. dobry, - 5.200 zł. Legnica, tel. 076/866-11-71

POLONEZ CARO, 1994 r., benzyna, inst. gaz., - 4.290 zł. Łambinowice, powiat nyski, tel. 0608/85-46-80

POLONEZ CARO, 1994 r., 161 tys. km, 1600 ccm, benzyna, zielony, okrągłe zegary, oryg. lakier, alum. felgi, ważny przegląd i OC, zadbany, - 4.400 zł. Milicz, tel. 0504/19-52-01

POLONEZ CARO GLE, 1994 r., 100 tys. km, 1600 ccm, turkusowy, instalacja gazowa, Mul-T-Lock, nadkola, hak, nowe tarcze i klocki hamulcowe, nowe krzyżaki wału napędowego, kpl. dokumentacja, stan b. dobry, - 6.000 zł. Milicz, tel. 071/383-06-27

POLONEZ CARO, 1995 r., 1900 ccm, diesel, bordowy metalic, Mul-T-Lock, dzielona tylna kanapa, kupiony w salonie, I właściciel, garażowany, kpl. dokumentacja, stan b. dobry, - 6.900 zł. Wrocław, tel. 0605/32-11-53

POLONEZ CARO, 1996 r., 124 tys. km, 1600 ccm, benzyna, fioletowy metalic, alum. felgi, nowa instalacja gazowa, hak, RO, alarm, immobilizer, - 6.900 zł. Kalisz, tel. 062/765-35-65, 0602/19-96-78

POLONEZ CARO, 1996 r., 80 tys. km, 1600 ccm, ciemnozielony metalic, alarm, Mul-T-Lock, bez wypadku, bez korozji, RO, opony letnie + zimowe, przegląd do 12.2004 r., stan b. dobry, - 6.700 zł. Wrocław, tel. 071/791-38-82, 0502/35-77-17

POLONEZ CARO GLI, 1996 r., 2 tys. km, 1600 ccm, oliwkowy metalic, hamulce Lukas, el. reg. reflektory i lusterka, pneumatyczne fotele, reg. kierownica, po remoncie silnika, przegląd do 01.2005 r., garażowany, stan b. dobry, - 6.800 zł. Osiecznica, tel. 075/731-23-76

POLONEZ CARO, 1996 r., 1400 ccm, benzyna, inst. gaz. el. otw. szyby, garażowany, stan idealny, - 8.500 zł. Wrocław, tel. 0604/41-16-60

POLONEZ CARO GLI, 1996 r., 49 tys. km, ciemnoliwkowy metalic, przegląd do 10.2004 r., alum. felgi, Mul-T-Lock, alarm + pilot, stan b. dobry, - 6.900 zł. Wrocław, tel. 071/353-47-37

POLONEZ CARO, 1996 r., 80 tys. km, 1600 ccm, benzyna, inst. gaz., zielony metalic, - 4.400 zł. Ząbkowice Śląskie, tel. 0606/22-31-50

POLONEZ CARO GLI, 1996/97 r., 80 tys. km, 1600 ccm, ciemnozielony metalic, alarm, RO, Mul-T-Lock, przegląd do 12.2004 r., bez wypadku, bez korozji, zadbany, opony zimowe i letnie, stan b. dobry, - 6.700 zł. Wrocław, tel. 071/791-38-82, 0502/35-77-17

POLONEZ CARO PLUS, 1997 r., 1600 ccm, czerwony, alarm, szyberdach, centr. zamek, zadbany, - 11.200 zł. Wrocław, tel. 0506/28-59-71

POLONEZ CARO, 1997 r., 79 tys. km, 1800 ccm, benzyna, inst. gaz., zielony metalic, butla gazu w miejscu koła zapasowego (45 l), szyberdach, 5-biegowy, blokada skrzyni biegów, alarm, kubełkowe fotele Recaro, garażowany, bez wypadku, stan b. dobry, - 7.600 zł lub zamienię. Wrocław, tel. 071/791-42-15, 0603/77-90-48

POLONEZ CARO PLUS, 1997 r., 64 tys. km, 1600 ccm, biały, nowa inst. gazowa, stan b. dobry, - 11.400 zł. Marcinkowice, pow. oławski, tel. 0697/41-59-18

POLONEZ CARO, 1997 r., 1600 ccm, wtrysk, ciemny metalic, inst. gazowa, Mul-T-Lock, oznakowany, zadbany, po remoncie zawieszenia, stan b. dobry, - 6.200 zł. Wrocław, tel. 0605/82-49-57

POLONEZ CARO, 1997 r., 81 tys. km, 1600 ccm, benzyna, inst. gaz., zielony metalic, bulla w miejscu koła zapasowego, szyberdach oryg., 5-biegowy, blokada skrzyni biegów, fotele kubełkowe, dzielona tylna kanapa, pełny wtrysk, kpl. dokumentacja, stan b. dobry, - 7.300 zł lub zamienię. Wrocław, tel. 071/791-42-15, 0603/77-90-48

POLONEZ CARO, 1997 r., 1600 ccm, zielony metalic, wspomaganie kier., centr. zamek, zadbany, I właściciel, stan b. dobry, - 6.900 zł. Wrocław, tel. 071/359-11-51

POLONEZ CARO PLUS GSI, 1998 r., 65 tys. km, 1600 ccm, srebrny metalic, I właściciel, garażowany, konserwacja, bez wypadku, wspomaganie kier., welurowa tapicerka, RO, alarm, stan b. dobry, nadkola, immobilizer, blokada skrzyni biegów, - 9.800 zł. Miękinia, tel. 071/317-86-97, 0600/23-93-38

POLONEZ CARO PLUS, 1998 r., 64 tys. km, 1600 ccm, GSI, granatowy metalic, II właściciel, książka serwisowa, stan b. dobry, - 12.600 zł. Modlęcin, powiat świdnicki, tel. 074/855-72-50

POLONEZ CARO PLUS GSI, 1998 r., 80 tys. km, 1600 ccm, zielony, wspomaganie kier., stan b. dobry, - 9.600 zł. Wrocław, tel. 071/799-85-00, 0604/95-93-70

POLONEZ CARO PLUS GSI, 1998/99 r., 1600 ccm, srebrny metalic, I właściciel, wspomaganie kier., bez wypadku, garażowany, stan idealny, - 12.500 zł lub zamienię. Świdnica, tel. 0601/57-86-65

POLONEZ CARO PLUS GSI, 1999 r., 45 tys. km, 1600 ccm, benzyna, inst. gaz., srebrny metalic, I właściciel, stan b. dobry, immobilizer, - 11.900 zł. Sobótka, tel. 071/390-37-90, 0606/35-59-07

ZOJAN
instalacje gazowe - montaż
autoalarmy, autoszyby
nowość - wtryski gazu
ul. Legnicka 56, Wrocław
tel. 071/373-48-92
OP011858

MONTAŻ INSTALACJI GAZOWYCH
OP035126
AUTO-GAZ-SERVICE, OPOLE, ul. Kępska 2, tel. 0-602 72 69 58, 077/454-67-92
HOMOLOGACJA! www.autogazservice.opole.pl

- **POLONEZ CARO, 1995 r., 1600 ccm, benzyna, zielony, alarm + pilot, cena wywoławcza - 2.250 zł, licytacja ustna 04.02.2004 r., we Wrocławiu, o godz. 11.30, szczegóły pod numerem tel. 071/340-08-55 lub na www.domaukcyjny.wroc.pl. W81001954**
- **POLONEZ CARO, 1995 r., 1900 ccm, diesel, bordowy, 5-biegowy, ekonomiczny, - 6.900 zł lub zamienię na inny. , tel. 074/853-31-10 W01016084**

AUTO GAZ
MONTAŻ SERWIS REGULACJA
RATY
OP030496
W-w, ul. Rakowa 6a
tel. 071/325 53 23
0607 537 668
gaźnik - 1150 zł
monowtrysk - 1300 zł

POLONEZ CARO PLUS GLI, 1999 r., 70 tys. km, 1600 ccm, benzyna, inst. gaz., srebrny metalic, kupiony w salonie, bez śladów korozji, kubełkowe fotele, bez śladów korozji, książka serwisowa, Mul-T-Lock, wspomaganie kier., centr. zamek, RO, alarm + pilot, nowe opony, el. reg. reflektory, konserwacja, garażowany, stan b. dobry, - 13.900 zł. Sobótka, powiat wrocławski, tel. 0604/14-21-23

POLONEZ CARO PLUS GSI, 1999 r., 23 tys. km, 1600 ccm, MPI, zielony metalic, I właściciel, garażowany, alum. felgi + koła zimowe, blokada skrzyni biegów, wspomaganie kier., stan idealny, immobilizer, - 13.000 zł. Wrocław, tel. 0602/66-66-23

AUTO GAZ
BIELAWA Ceny od 1.100 zł
Nowość:
sekwencyjny wtrysk gazu od 3.500 zł !!!
OP032367 tel. 0-607 924 792

POLONEZ CARO PLUS GSI, 2000/01 r., 34 tys. km, 1600 ccm, platynowy metalic, bez wypadku, oryg. lakier, wspomaganie kier., centr. zamek, halogeny, RM, serwisowany, alarm, stan idealny, - 14.600 zł. Kłodzko, tel. 074/867-15-10, 0601/77-47-21

POLONEZ KOMBI, 1999/00 r., 70 tys. km, 1600 ccm, MPI, srebrny metalic, pierwszy właściciel, centr. zamek, autoalarm, immobilizer, opony zimowe, garażowany, stan b. dobry, - 13.900 zł. Polkowice, tel. 076/845-39-00, 504081439 (zdjęcia do tej oferty można zobaczyć w internecie pod numerem - A01618 http://wkz.autogielda.com.pl)

PONTIAC

PONTIAC TRANS SPORT, 1990 r., 3100 ccm, benzyna, inst. gaz., granatowy metalic, klimatyzacja, el. otw. szyby, hak, zadbany, 2 zestawy opon, - 17.500 zł. Jawor, tel. 0501/67-51-29

PONTIAC TRANS SPORT, 1993 r., 2300 ccm, benzyna, biały, ABS, klimatyzacja, kpl. dokumentacja, stan b. dobry, - 23.000 zł. Sieradz, tel. 0603/40-52-11

PONTIAC TRANS SPORT, 1994 r., 120 tys. km, 3800 ccm, V6, biało-czarny, 7-osobowy, tempomat, ABS, wspomaganie kier., klimatyzacja, centr. zamek, alarm + pilot, el. otw. szyby i reg. lusterka, welurowa tapicerka, inst. gazowa, ciemne szyby, atrakcyjny wygląd, - 24.000 zł lub zamienię na inny. Jawor, tel. 076/873-85-73, 0508/74-70-19

PORSCHE

PORSCHE 924, 1985 r., 147 tys. km, 1960 ccm, bordowy metalic, szyberdach, alum. felgi, RO, reguł. lusterek, stan techn. b. dobry, - 10.900 zł. Żary, tel. 0694/88-12-66

PORSCHE 944 S2, 1985/86 r., 195 tys. km, 2500 ccm, turbo, granatowy, dach Targa, el. reg. siedzenia, el. otw. szyby i reg. lusterka, alum. felgi, sportowy tłumik, wspomaganie kier., atrakcyjny wygląd, - 11.900 zł. Bolesławiec, tel. 0691/19-46-99

PORSCHE 944 S, 1988 r., 170 tys. km, 2500 ccm, benzyna, czarny metalic, pełne wyposażenie, alum. felgi, szyberdach, - 12.800 zł lub zamienię na inny. Lubin, tel. 076/844-82-11, 0607/82-00-77

RENAULT

- **ABSOLUTNIE KUPIĘ RENAULT , KUPIĘ RENAULT, KUPIĘ RENAULT, KUPIĘ RENAULT, KUPIĘ RENAULT, KUPIĘ RENAULT, KUPIĘ RENAULT. Kupujemy auta całe, po wypadku, do remontu, po 1988 r. i inne marki również, płacimy najwięcej. ., tel. 0605/35-26-21, 0602/17-81-61 W01008054**

RENAULT 11, 1986 r. alum. felgi, stan b. dobry, - 4.000 zł. Pęgów, tel. 071/310-72-92

RENAULT 11, 1987 r., 1400 ccm, benzyna, srebrny metalic, el. otw. szyby przednie, centr. zamek, RO Blaupunkt + głośniki, nowy akumulator, - 4.000 zł. Wrocław, tel. 071/791-89-49 po godz. 18, 0603/77-48-60

RENAULT 18 GTS, 1978 r., 179 tys. km, 1600 ccm, niebieski, 5-biegowy, el. otw. szyby, centr. zamek, RO, ocynkowana blacharka, nowe opony letnie, kpl. kół zimowych, nowy ukł. wydechowy, amortyzatory, sprężyny i układ hamulcowy, akumulator na gwarancji, ogrzewana tylna szyba, pokrowce, wymieniony olej i płyny, - 2.200 zł. Nysa, tel. 077/433-37-99, 0604/13-87-62

RENAULT 18 KOMBI, 1982 r., 90 tys. km, 1600 ccm, benzyna, inst. gaz. stan dobry, po remoncie kapitalnym blacharki i silnika, hak, - 2.500 zł lub zamienię na inny, na zachodnich tablicach Gryfów Śląski, tel. 075/781-37-04

RENAULT 18, 1982 r., 1600 ccm, benzyna, niebieski, 5-biegowy, el. otw. szyby, centr. zamek, RO, 2 kompl. kół, zadbany, - 2.200 zł. Nysa, tel. 077/433-37-99, 0604/13-87-62

RENAULT 19, 1989 r., 1400 ccm, srebrny metalic, wszystkie el. dodatki, welurowa tapicerka, wspomaganie kier., centr. zamek, 2 nowe opony, stan dobry, - 6.900 zł lub zamienię na Audi 80 lub 100. Byczyna, powiat kluczborski, tel. 0602/52-33-17 po godz. 18

RENAULT 19, 1989 r., 186 tys. km, 1700 ccm, wtrysk, złoty metalic, 5-drzwiowy, wspomaganie kier., el. otw. szyby, szyberdach, halogeny, centr. zamek, welurowa tapicerka, ciemne szyby, - 7.500 zł. Wrocław, tel. 0501/37-08-91

RENAULT 19, 1989 r., 1700 ccm, niebieski metalic, na zachodnich tablicach - 470 EUR. Wrocław, tel. 071/346-60-84

RENAULT 19, 1989 r., 165 tys. km, 1200 ccm, benzyna, bordowy metalic, 3-drzwiowy, 5-biegowy, szyberdach, spoiler klapy tylnej, atrakcyjny wygląd, - 6.300 zł lub zamienię na Fiata Cinquecento. Złotoryja, tel. 076/878-77-98, 0502/27-37-50

RENAULT 19, 1990 r., 188 tys. km, 1900 ccm, diesel, grafitowy metalic, - 7.200 zł. Wrocław, tel. 071/396-58-19, 0502/35-19-15

RENAULT 19, 1990 r., 1700 ccm, benzyna, grafitowy metalic, centr. zamek, el. otw. szyby, po remoncie przedniego zawieszenia, roczna instalacja gazowa, nowe opony, welurowa tapicerka, po wymianie płynów i oleju, ważny przegląd i OC, bez korozji, kpl. dokumentacja, - 8.500 zł. Bielawa, tel. 074/645-09-20

RENAULT 19, 1990 r., 1400 ccm, benzyna, bordowy metalic, 4-drzwiowy, stan b. dobry, na zachoonich tablicach - 480 EUR. Bolesławiec, tel. 0693/45-34-04

RENAULT 19, 1990 r., 18 tys. km, 1700 ccm, benzyna, brązowy metalic, 3-drzwiowy, RO, wspomaganie kier., centr. zamek, el. otw. szyby, welurowa tapicerka, opony zimowe + kpl. felg aluminiowych, w ciągłej eksploatacji, - 9.000 zł. Góra, tel. 0601/63-22-89, 0507/19-19-97

RENAULT 19 CHAMADE, 1990 r., 160 tys. km, 1700 ccm, wtrysk, beżowy metalic, 4-drzwiowy, centr. zamek, el. otw. szyby, welurowa tapicerka, RO, alum. felgi, hak, - 8.700 zł. Jarocin, tel. 062/749-62-88, 0502/54-74-94

RENAULT 19, 1990 r., 1900 ccm, diesel, niebieski metalic, 5-drzwiowy, el. otw. szyby, centr. zamek, - 7.900 zł. Leszno, tel. 0600/63-73-06

RENAULT 19 CHAMADE, 1990 r., 1900 ccm, diesel, błękitny metalic, wspomaganie kier., hak, zderzaki w kolorze nadwozia, RO, halogeny, alum. felgi, dodatkowe światło „stop", - 7.700 zł. Lubin, tel. 076/846-30-89, 0604/30-45-47

RENAULT 19 CHAMADE, 1990 r., 1700 ccm, wtrysk + gaz, brązowy metalic, ABS, el. otw. szyby i reg. lusterka, centr. zamek, wspomaganie kier., alum. felgi, hak, kpl. dokumentacja, zwoln. z opłaty skarbowej, - 8.500 zł. Pleszew, tel. 0601/91-00-85, 0603/64-75-58

RENAULT 19, 1990 r., 150 tys. km, 1700 ccm, wtrysk, 95 KM, niebieski, centr. zamek, el. otw. szyby, el. reg. lusterka, wspomaganie kier., stan dobry, - 7.600 zł. Wrocław, tel. 0605/33-09-23

RENAULT 19, 1990 r., 1900 ccm, diesel RO, wspomaganie kier., regulowana kierownica, nowy tłumik, kpl. opon zimowych, dzielona tylna kanapa, nowy akumulator i sprzęgło, - 7.800 zł. Wrocław, tel. 0502/61-54-44

RENAULT 19 CHAMADE, 1990/94 r., 120 tys. km, 1400 ccm, benzyna, biały, stan b. dobry, ciemne szyby, hak, RO, kpl. opon zimowych, przegląd do 12.2004 r., - 7.300 zł. Bielawa, powiat dzierżoniowski, tel. 0505/48-38-83

RENAULT 19 CHAMADE, 1991 r., 170 tys. km, 1700 ccm, benzyna, inst. gaz., wiśniowy metalic, szyberdach, el. reg. szyby, centralny zamek, alarm + 2 piloty, welurowa tapicerka, podgrzewane lusterka, wspomaganie kier., halogeny, atrakcyjny wygląd, stan idealny, - 9.800 zł. Góra, tel. 0692/48-61-52

RENAULT 19, 1991 r., 140 tys. km, 1700 ccm, benzyna, brązowy metalic, alum. felgi, hak, RO, szyberdach, wszystkie el. dodatki, opony zimowe, - 8.500 zł. Góra, tel. 065/543-48-58, 0605/85-56-64

RENAULT 19, 1991 r., 1700 ccm, benzyna, czerwony, szyberdach, nowe tarcze i klocki hamulcowe, hak, 3-drzwiowy, zadbany, stan b. dobry, zderzaki w kolorze nadwozia, - 8.300 zł. Lubin, tel. 0501/13-11-94

RENAULT 19, 1991 r., 1721 ccm, czarny metalic, 3-drzwiowy, 5-biegowy, instalacja gazowa, el. otw. szyberdach, alarm, atrakcyjny wygląd, stan b. dobry, - 9.400 zł. Świdnica, tel. 074/852-97-42, 0608/22-57-12

RENAULT 19 CHAMADE, 1991 r., 1700 ccm, benzyna, granatowy, wspomaganie kier., stan b. dobry, - 9.800 zł. Wrocław, tel. 071/799-84-00, 0697/23-36-62

RENAULT 19 CHAMADE, 1991 r., 1700 ccm, benzyna, 16V, metalic, wspomaganie kier., centr. zamek, el. otw. szyby, alum. felgi, stan b. dobry, - 8.900 zł. Wrocław, tel. 071/799-85-00, 0604/35-93-70

RENAULT 19, 1991 r., 167 tys. km, 1390 ccm, czerwony, II właściciel, sprowadzony w całości w 1999 r., serwisowany do 110 tys. km, obrotomierz, RO, + opony letnie, stan b. dobry, - 9.900 zł. Wrocław, tel. 071/795-81-92

RENAULT 19, 1991 r., 1700 ccm, benzyna, srebrny, 5-drzwiowy, el. otw. szyby i reg. lusterka, wspomaganie kier., centr. zamek, welurowa tapicerka, zadbany, stan b. dobry, - 8.900 zł. Leszno, tel. 0603/46-80-33

RENAULT 19, 1991 r., 150 tys. km, 1400 ccm, benzyna, bordowy, 3-drzwiowy, 5-biegowy, przód nowego typu wraz z tapicerką i deską rozdzielczą, garażowany, stan techn. b. dobry, katalizator, - 8.600 zł. Lubin, tel. 076/724-69-93

RENAULT 19, 1991 r., 130 tys. km, 1700 ccm, piaskowy metalic, 3-drzwiowy, wspomaganie kier., obniżony, ciemne szyby, sportowy ukł. wydechowy, centr. zamek, alarm + pilot, - 9.000 zł. Pszenno, tel. 074/851-90-45, 0603/23-82-04

RENAULT 19, 1991 r., 1700 ccm, benzyna, inst. gaz., czarny metalic, 3-drzwiowy, 5-biegowy, nie składany, alarm, szyberdach otw. el., atrakcyjny wygląd, stan b. dobry, - 9.400 zł. Świdnica, tel. 074/852-97-42, 0608/22-57-12 po godz. 17

RENAULT 19, 1991 r., 1700 ccm, benzyna, czerwony, stan b. dobry, 5-drzwiowy, na zachodnich tablicach, - 2.000 zł. Tuplice, powiat żarski, tel. 0604/07-89-52

RENAULT 19 CHAMADE, 1991 r., 1700 ccm, benzyna, kolor grafitowy metalic, przód od nowego modelu, immobilizer, opony zimowe, I właściciel w Polsce, zadbany, - 8.800 zł. Wrocław, tel. 071/325-40-93, 0609/20-08-64

RENAULT 19, 1991 r., 130 tys. km, 1100 ccm, benzyna, inst. gaz., czerwony, bez wypadku, - 6.800 zł lub zamienię na busa osob.-towar., do 1994 r., z dopłatą. Wrocław, tel. 0605/08-44-06

RENAULT 19, 1991 r., 230 tys. km, 1900 ccm, diesel, biały, 5-drzwiowy, stan b. dobry, - 9 000 zł. Wrocław, tel. 071/787-37-31, 0605/45-57-34

RENAULT 19 CHAMADE, 1991 r., 1700 ccm, brązowy metalic, centr. zamek, alarm + pilot, el. otw. szyby, stan techn. b. dobry, - 10.900 zł. Zielona Góra, tel. 0600/96-02-13

RENAULT 19 CHAMADE, 1991/92 r., 1400 ccm, benzyna, brązowy metalic, 5-biegowy, RO, zderzaki w kolorze nadwozia, garażowany, stan idealny, - 11.800 zł lub zamienię. Świdnica, tel. 0601/67-21-85

RENAULT 19, 1991/96 r., 130 tys. km, 1900 ccm, diesel, niebieski metalic, 4-drzwiowy, garażowany, 2 kpl. kół (opony letnie i zimowe), - 10.600 zł lub zamienię na tańszy. Kamienna Góra, tel. 075/742-88-80, 0609/73-93-54

RENAULT 19 R, 1992 r., 198 tys. km, 1800 ccm, benzyna, 16V, szary metalic, el. otw. szyby, centr. zamek, alarm, ABS, kubełkowe fotele, zderzaki i lusterka w kolorze nadwozia, el. reg. reflektory, halogeny, alum. felgi, opony zimowe, I rejestracja w 1993 r., stan dobry, - 10.500 zł. Chróścice k. Opola, tel. 0502/25-10-53

RENAULT 19, 1992 r. nowy model, przegląd ważny i OC, - 7.300 zł. Nowa Ruda, tel. 0607/62-79-33

RENAULT 19 CHAMADE, 1992 r., 157 tys. km, 1400 ccm, benzyna, platynowy metalic, el. otw. szyby i szyberdach, welurowa tapicerka, RO sterowany z kierownicy, 5-biegowy, opony zimowe, stan idealny, garażowany, - 8.900 zł. Wrocław, tel. 0601/56-05-60

RENAULT 19, 1992 r., 160 tys. km, 1400 ccm, benzyna, biały, 5-drzwiowy, inst. gazowa, kupiony w salonie w Polsce, alarm, opony zimowe, zadbany, ekonomiczny - 9.500 zł lub zamienię na większy, z inst. gazową, może być Opel Omega. Wrocław, tel. 0608/23-12-13

RENAULT 19, 1992/93 r., 1900 ccm, diesel, biały, nowy model, zderzaki i lusterka w kolorze nadwozia, 5-drzwiowy, halogeny, hak, stan b. dobry, - 10.400 zł. Ścinawa, tel. 076/843-67-65

RENAULT 19 CHAMADE, 1993 r., 130 tys. km, 1700 ccm, złoty metalic, sprowadzony w całości, bez wypadku, el. otw. szyby, wspomaganie, el. otw. szyberdach, podgrzewane i el. regul. lusterka, stan b. dobry, centralny zamek, alarm + pilot, 2 komplety felg alum. + opony letnie, zadbany, welurowa tapicerka, - 14.000 zł. Bolesławiec, tel. 075/734-27-28

RENAULT 19, 1993 r., 160 tys. km, 1400 ccm, fioletowy metalic, atrakcyjny wygląd, CD, kpl. dokumentacja, - 11.500 zł. Bolesławiec, tel. 075/644-14-66, 0506/85-96-56

RENAULT 19 CHAMADE, 1993 r., 142 tys. km, 1721 ccm, złoty metalic, alum. felgi, welurowa tapicerka, wspomaganie kier., el. otw. szyby, centralny zamek, RO, stan techn. b. dobry, - 11.800 zł, możliwe raty. Żary, tel. 0694/88-12-66

RENAULT 19, 1993 r., 1400 ccm, fioletowy metalic, kpl. dokumentacja, RO z CD, stan b. dobry, - 12.000 zł. Bolesławiec, tel. 0506/85-96-56, 0501/24-75-55

RENAULT 19, 1993 r., 119 tys. km, 1700 ccm, benzyna, bordowy metalic, 4-drzwiowy, wspomaganie kier., szyberdach, hak, immobilizer, RO, stan b. dobry, - 13.600 zł. Lubin, tel. 076/844-48-30, 0605/11-74-57

RENAULT 19, 1993 r., 1700 ccm, benzyna, inst. gaz., zielony metalic, kubełkowe fotele, el. otw. szyby, wspomaganie kier., centr. zamek, alarm + pilot, - 10.600 zł. Lubin, tel 0505/66-66-28

RENAULT 19, 1993 r., 175 tys. km, 1900 ccm, TDI, wiśniowy metalic, zderzaki i lusterka w kolorze nadwozia, wspomaganie kier., centr. zamek + pilot, ABS, 5-drzwiowy, w kraju od 8 lat, - 13.200 zł. Namysłów, tel. 077/410-39-67, 0606/36-05-48

RENAULT 19, 1993 r., 161 tys. km, 1900 ccm, diesel, biały, 3-drzwiowy, sprowadzony w całości, garażowany, RO, - 9.200 zł. Strzelin, tel. 0600/46-25-54

RENAULT 19, 1993 r., 1900 ccm, TDi, niebieski metalic, poduszka pow., 5-drzwiowy, sprowadzony w 2001 r., bez wypadku, el. szyberdach, el reg. lusterka, el. otw. szyby, wspomaganie kier., alarm, centr. zamek + pilot, welurowa tapicerka, RO, opony zimowe, stan b. dobry, - 13.800 zł. Wrocław, tel. 071/325-40-93, 0609/20-08-64

RENAULT 19, 1993 r., 1900 ccm, turbo D centralny zamek, el. otw. szyby, el. reg lusterka, wspomaganie kier., welurowa tapicerka, RO, poduszka pow., 5-drzwiowy, sprowadzony w całości, kpl. dokumentacja, - 13.300 zł. Żagań, tel. 0605/76-93-73

RENAULT 19 RT, 1993/94 r. 168 tys. km, 1900 ccm, diesel, niebieski metalic, sprowadzony w całości, bez wypadku, garażowany, kpl. dokumentacja, nowy model, 5-drzwiowy, 5-biegowy, el. otw. szyby, el reg. reflektory, centr. zamek, RO, wspomaganie kier., welurowa tapicerka, Mul-T-Lock, regulowana kierownica i fotel, zadbany, - 12 400 zł. Strzelin, tel. 071/796-25-81, 0501/56-85-54

RENAULT 19, 1994 r., 140 tys. km, 1400 ccm, benzyna, wiśniowy metalic, 5-drzwiowy, garażowany, kupiony w salonie, centr. zamek, alarm, - 12.400 zł. Dobroszyce, powiat oleśnicki, tel. 0501/93-36-65

RENAULT 19, 1994 r., 113 tys. km, 1800 ccm, benzyna, popielaty metalic, ABS, pełne wyposażenie elektr., el. otw. szyberdach, wspomaganie kier., zderzaki i lusterka w kolorze nadwozia, welurowa tapicerka, atrakcyjny wygląd, kpl. dokumentacja, - 12.800 zł. Góra, tel. 0501/97-31-11

RENAULT 19, 1994 r., 116 tys. km, 1700 ccm, benzyna, grafitowy metalic, 5-drzwiowy, el. otw. szyby, wspomaganie kier., centr. zamek, podgrzewane fotele, halogeny, nowe opony, - 13.700 zł. Oleśnica, tel. 0609/65-93-40

RENAULT 19, 1994 r., 130 tys. km, 1700 ccm, biały, 5-drzwiowy, wspomaganie kier., el. otw. szyby, el. reg. reflektory, inst. gazowa, nowy model, stan idealny, - 12.600 zł. Rawicz, tel. 0602/30-74-35

RENAULT 19, 1994 r., 180 tys. km, 1900 ccm, diesel, granatowy, 3-drzwiowy, 5-biegowy, RO JVC, immobilizer, welurowa tapicerka, dzielona tylna kanapa, sprowadzony w całości, - 10.700 zł lub zamienię na 5-drzwiowy. Wrocław, tel. 071/341-40-77, 071/330-19-29 do godz. 9, 0608/84-46-03

RENAULT 19, 1994/95 r., 120 tys. km, 1700 ccm, benzyna, bordowy metalic, 5-drzwiowy, wspomaganie kier., centralny zamek, el. otw. szyby, szyberdach, - 11.800 zł, możliwe raty lub zamiana. Paczków, tel. 0606/48-39-44

RENAULT 19, 1995 r., 115 tys. km, 1800 ccm, srebrny, ABS, wspomaganie kier., regul. kierownica, el. otw. szyby, welurowa tapicerka, centralny zamek + pilot, regulacja pasów, - 10.500 zł. Namysłów, tel. 077/410-39-46

RENAULT 19, 1995 r., 9 tys. km, 1400 ccm, benzyna, niebieski metalic, I właściciel w kraju, el. otw. szyby, centr. zamek, 5-drzwiowy, - 12.600 zł. Wąsosz, tel. 065/543-82-92, 0607/78-08-20

RENAULT 19, 1995 r., 128 tys. km, czarny metalic, kupiony w salonie, bez wypadku, I właściciel, 5-drzwiowy, RO, blokada skrzyni biegów, - 12.000 zł. Wrocław, tel. 0693/55-81-71

RENAULT 19 SKŁADAK, 1995 r., 130 tys. km, 1800 ccm, benzyna, inst. gaz., srebrny metalic, 5-drzwiowy, wspomaganie kier., alum. felgi 15", zderzaki w kolorze nadwozia, szerokie progi, spoiler, RO z CD, kpl. kół zimowych, stan b. dobry, zadbany, garażowany, - 13 000 zł Lubin, tel. 0604/64-10-43, 076/846-57-62

AUTO SERWIS *SPECJALIZACJA*
auta francuskie i niemieckie
Wrocław, ul. Robotnicza 40d
tel. 796-70-75, 0600-819-426
OP033520

RENAULT 19 CHAMADE, 1995 r., 96 tys. km, 1400 ccm, benzyna, niebieski metalic, alum. felgi, welurowa tapicerka, el. lampy, kupiony w salonie w Polsce, - 12.500 zł. Sława, pow. wschowski, tel. 0603/86-42-11

RENAULT 19, 1995 r., 1400 ccm, zielony metalic, centralny zamek, RO, kupiony w salonie, - 12.700 zł. Syców, powiat oleśnicki, tel. 0607/26-03-77

RENAULT 19 CHAMADE, 1995 r., 1800 ccm, srebrny metalic, inst. gazowa, poduszka pow., el. otw. szyby, szyberdach, el. reg. lusterka, centralny zamek, z pilotem, wspomaganie kier., halogeny, sprowadzony w całości, stan b. dobry, - 13.000 zł. Żagań, tel. 068/367-30-80, 0603/13-02-07

RENAULT 21 GTS, 1986 r., 180 tys. km, 1700 ccm, biały, stan dobry, centr. zamek, el. otw. szyby, - 3.500 zł. Stare Drzewce, powiat wschowski, tel. 0601/38-68-16

RENAULT 21, 1989 r., 232 tys. km, 2150 ccm, srebrny metalic, szyberdach, hak, RO, centralny zamek, wspomaganie kier., garażowany, ubezpieczony, aktualny przegląd, - 5.500 zł. Lwówek Śląski, tel. 075/782-20-39, 0606/80-45-43

RENAULT 21 GTL, 1989/94 r., 1700 ccm, benzyna, inst. gaz., granatowy metalic, przyciemniane szyby, RO, szyberdach, welurowa tapicerka, pęknięta szyba czołowa, - 6.350 zł lub zamienię na Renault Nevadę, Audi, VW. Ząbkowice Śląskie, tel. 074/815-40-25, 0503/31-44-55

RENAULT 21, 1990 r., 2100 ccm, grafitowy, el. otw. szyby, szyberdach, alarm, centr. zamek, garażowany, III właściciel, wymienione amortyzatory, - 8.000 zł. Legnica, tel. 076/854-36-49, 0607/40-45-72

RENAULT 21, 1990/91 r., 2200 ccm, srebrny, sprowadzony w całości, instalacja gazowa, garażowany, stan b. dobry, - 7.700 zł. Złotoryja, tel. 076/878-28-72

RENAULT 21 GTS, 1991 r., 183 tys. km, 1721 ccm, benzyna, zielony metalic, wspomaganie kier., el. otw. szyby, welurowa tapicerka, halogeny, zadbany, stan b. dobry, garażowany, - 9.500 zł lub zamienię. Śmigiel, tel. 065/518-93-38, 0695/64-21-04

RENAULT 21 NEVADA, 1991 r., 2100 ccm, turbo D, czerwony, wspomaganie kier., centr. zamek, relingi dachowe, el. otw. szyby, opłacony, obrotomierz, dzielona tylna kanapa, bez korozji, - 9.200 zł. Wrocław, tel. 0606/65-13-68

RENAULT 21, 1993 r., 88 tys. km, 1700 ccm, zielony metalic, wersja Symphone, wspomaganie kier., centr. zamek + pilot, el. otw. szyby, welurowa tapicerka, RO Philips, I właściciel, - 12.000 zł. Święciechowa, powiat leszczyński, tel. 065/533-06-85

RENAULT 25, 1988 r., 200 tys. km, 2200 ccm, benzyna, granatowy metalic, ABS, klimatyzacja, el. reg. szyby, szyberdach, centr. zamek, stan dobry, - 6.500 zł. Lubin, tel. 0606/92-15-69

RENAULT 4, 1981 r., 845 ccm, benzyna, czerwono-czarny, 5-drzwiowy, kubełkowe fotele, RO, stan dobry, - 2.200 zł. Leszno, tel. 065/529-55-45

RENAULT 5 ALPINE, 1975 r., niebieski, po odbudowie w 2003 r., alum. felgi, nowe opony, klatka, 5-biegowy, nowa tapicerka niebiesko-żółta, el. otw. szyby, nowe dywaniki, zawieszenie po remoncie, - 9.500 zł. Opole, tel. 077/421-98-29

RENAULT 5, 1981 r., 1289 ccm twardy dowód rej., przegląd do 09.2004 r., po remoncie ukł. kierowniczego, szyberdach, relingi dachowe, nowy akumulator, RO, kpl. nowych opon zimowych, - 2.300 zł. Łomnica, powiat jeleniogórski, tel. 0696/65-37-19

RENAULT CLIO RL, 1991 r., 1100 ccm, srebrny metalic, stan dobry, 3-drzwiowy, kupiony w salonie, - 8.800 zł. Wrocław, tel. 0502/89-44-79

RENAULT CLIO, 1991 r., 120 tys. km, 1200 ccm, złoty metalic, katalizator, 3-drzwiowy, sprowadzony w całości, bez wypadku, RO, 5-biegowy, stan b. dobry, - 8.800 zł. Żagań, tel. 068/367-30-80, 0603/13-02-07

RENAULT CLIO, 1991 r., 140 tys. km, 1400 ccm, benzyna, grafitowy metalic, 5-drzwiowy, szyberdach, RO, immobilizer, alarm + pilot, kpl. dokumentacja, ważny przegląd i OC, stan b. dobry, - 8.800 zł. Legnica, tel. 0608/09-37-69

RENAULT CLIO, 1991 r., 1400 ccm, grafitowy metalic, katalizator, alum. felgi, el. otw. szyby, centr. zamek, spoilery, zadbany, - 7.900 zł. Nysa, tel. 077/433-78-67, 0696/09-91-77

RENAULT CLIO, 1991 r., 1200 ccm, benzyna, ciemnogranatowy, 3-drzwiowy, alum. felgi, - 7.500 zł. Strzeszów, tel. 071/312-82-58, 0608/74-77-62

RENAULT CLIO, 1991 r., 1400 ccm, benzyna, czerwony, - 8.700 zł. Zgorzelec, tel. 0505/02-14-64

RENAULT CLIO, 1991 r., 1200 ccm, benzyna, czerwony, 3-drzwiowy, kpl. dokumentacja, dużo nowych części, stan b. dobry, - 9.500 zł lub zamienię. Złotoryja, tel. 0694/60-38-38

RENAULT CLIO, 1991 r., 143 tys. km, 1200 ccm, akrylowy zielony, el. otw. szyby, centr. zamek + pilot, szyberdach, RO, 5-drzwiowy, - 10.500 zł. Żary, tel. 068/470-60-22

RENAULT CLIO, 1991/92 r., 1200 ccm, chabrowy, 3-drzwiowy, 5-biegowy, szyberdach, nowe amortyzatory, RO, dodatkowe światło „stop", zadbany, - 8.500 zł. Domaradzice, gm. Jutrosin, tel. 065/547-31-64

RENAULT CLIO, 1991/92 r., 170 tys. km, 1100 ccm, benzyna, wiśniowy metalic, inst. gazowa na gwarancji, zadbany, garażowany, II właściciel, - 11.000 zł. Grodków, powiat brzeski, tel. 0508/38-74-80

RENAULT CLIO, 1992 r., 1400 ccm, benzyna, biały, 5-drzwiowy, welurowa tapicerka, szyberdach, el. otw. szyby, centr. zamek, stan idealny, - 10 800 zł. Nowogrodziec, powiat bolesławiecki, tel. 0508/13-31-20

RENAULT CLIO, 1992 r., 1400 ccm, benzyna, grafitowy metalic, centr. zamek, alum. felgi, el. otw. szyby, dzielona kanapa, ciemne szyby tylne, spoilery, - 7.900 zł lub zamienię na droższy. Nysa, tel. 077/433-78-67, 0696/09-91-77

RENAULT CLIO SPORT, 1992 r., 1400 ccm, benzyna, czerwony, kupiony w salonie, 3-drzwiowy, wspomaganie kier., centr. zamek, alarm, zderzaki i lusterka w kolorze nadwozia, RO, 2 kpl. kół, obniżony, sportowy ukł. wydechowy, zadbany, - 10.400 zł. Wałbrzych, tel. 0606/44-90-38

RENAULT CLIO, 1992 r., 87 tys. km, 1200 ccm, benzyna, czerwony, 5-drzwiowy, oryginalny przebieg, stan b. dobry, - 9.500 zł Wilczy Las, powiat bolesławiecki, tel. 0602/86-10-30

RENAULT CLIO, 1992/93 r., 1400 ccm, benzyna, grafitowy metalic, 3-drzwiowy, 5-biegowy, el. otw. szyby, centr. zamek, RO, garażowany, stan idealny, - 12.800 zł lub zamienię. Świdnica, tel. 0602/17-81-61

RENAULT CLIO, 1992/94 r., 110 tys. km, 1200 ccm, wtrysk, Energy, srebrny metalic, 3-drzwiowy, nowe amortyzatory, łożyska, paski, hamulce i olej, tylne szyby uchylane, halogeny, zadbany, oznakowany, kpl. dokumentacja, przegląd do 01.2005 r., stan dobry, - 8 000 zł. Jawor, tel. 0696/30-49-00

RENAULT CLIO, 1992/95 r., 130 tys. km, 1400 ccm, benzyna, inst. gaz., srebrny metalic, 5-drzwiowy, centr. zamek, el. otw. szyby, el. reg. lusterka, welurowa tapicerka, kubełkowe fotele, halogeny, RO, w ciągłej eksploatacji, zadbany, - 10.900 zł. Bolesławiec, tel. 075/644-48-60, 0693/39-22-49

RENAULT CLIO, 1993 r., 120 tys. km, 1200 ccm, Energy, czerwony, karta pojazdu, kpl. dokumentacja, do drobnych poprawek, - 8.700 zł. Krosno Odrzańskie, tel. 0696/85-91-38

RENAULT CLIO, 1993 r., 1400 ccm, wtrysk, grafitowy metalic, katalizator, centr. zamek, el otw. szyby, 5-biegowy, 3-drzwiowy, alum felgi, spoilery, atrakcyjny wygląd, ciemne szyby, - 8.200 zł. Nysa, tel. 0696/09-91-77

RENAULT CLIO, 1993 r., 145 tys. km, 1200 ccm, benzyna, niebieski, 5-drzwiowy, 5-biegowy, centr. zamek, el. otw. szyby, RO Sony + 4 głośniki, po tuningu, I właściciel w kraju, stan b. dobry, - 11 300 zł lub zamienię. Prusice, tel. 071/312-63-31, 0604/36-35-85

RENAULT CLIO WILLIAMS, 1993 r., 88 tys. km, 2000 ccm, 16V 150 KM, granatowy metalic, limitowana wersja, numer serii 3819, alum felgi koloru złotego, centr. zamek, ciemne szyby, ospoilerowany, stan idealny, el. otw. szyby, - 21.500 zł. Wałbrzych, tel. 0602/52-68-56

RENAULT CLIO, 1993 r., 1600 ccm, czarny, 5-drzwiowy, centr zamek, wspomaganie, el. otw. szyby, alarm, automatic, zadbany, stan b. dobry, - 10 300 zł. Wrocław, tel. 071/795-07-73

RENAULT CLIO, 1994/95 r., 90 tys. km, 1200 ccm, benzyna, niebieski metalic, 2 poduszki powietrzne, RO, wspomaganie, centr. zamek + pilot, 3-drzwiowy, 5-biegowy, I właściciel, kpl. dokumentacja, stan b. dobry, - 11.400 zł. Kępno, tel. 062/782-87-37, 0508/17-59-07

RENAULT CLIO, 1995 r., 80 tys. km, bordowy metalic, 5-drzwiowy, centralny zamek, RO, immobilizer, wspomaganie kier., poduszka pow., el. otw. szyby, szyberdach, halogeny, zderzaki w kolorze nadwozia, stan b. dobry, - 12.900 zł. Jawor, tel. 0602/47-75-59

RENAULT CLIO, 1995 r., 135 tys. km, 1400 ccm, granatowy, el. ster. szyby i lusterka, wspomaganie kier., poduszka pow., centr. zamek, alarm + pilot i pager, podgrzewane siedzenia i lusterka, opony zimowe i letnie, serwisowany, zadbany, - 11.200 zł. Wrocław, tel. 0600/41-32-75

RENAULT CLIO RD, 1995 r., 1900 ccm, diesel, bordowy metalic, 3-drzwiowy, RO, szyberdach, kpl. dokumentacja, zadbany, - 13.100 zł. Jaworzyna Śl., tel. 0607/36-73-66

RENAULT CLIO, 1995 r., 135 tys. km, 1200 ccm, benzyna, niebieski, - 13.000 zł. Legnica, tel. 076/856-18-78

RENAULT CLIO, 1995 r., 85 tys. km, 1200 ccm, Energy, czerwony, 3-drzwiowy, 5-biegowy, centr. zamek, immobilizer, poduszka pow., zderzaki w kolorze nadwozia, dzielone tylne siedzenia, RO, garażowany, - 12.900 zł. Ruszowice, tel. 076/835-61-04

RENAULT CLIO, 1995 r., 58 tys. km, 1200 ccm, benzyna, bordowy metalic, II właściciel, katalizator, 5-drzwiowy, 5-biegowy, RO, centr. zamek, immobilizer, wycieraczka tylna, tylna szyba ogrzewana, dwukolorowa tapicerka, serwisowany, kupiony w

KUPIĘ RENAULTA **może być do remontu**
Wrocław © 071/325-40-93, 0-609 200 864
OP034084

RENAULT 5, 1982 r., 1100 ccm, benzyna, czerwony, stan dobry, - 1.600 zł. Milicz, tel. 0606/34-29-24

RENAULT 5, 1986 r., 1400 ccm, benzyna, żółty, - 8 000 zł. Kłodzko, tel. 0601/91-16-58

RENAULT 5 TL, 1989 r., 129 tys. km, 1100 ccm, benzyna, biały, 5-biegowy, 3-drzwiowy, garażowany, szyberdach, stan techn. b. dobry, - 3.500 zł. Ostrów Wlkp., tel. 0607/63-13-76

RENAULT 5, 1992 r., 150 tys. km, 1100 ccm, benzyna, inst gaz., grafitowy metalic, szyberdach, 3-drzwiowy, stan b. dobry, - 6.800 zł. Wrocław, tel. 0502/51-21-86

RENAULT 9 GTL, 1982 r., 1400 ccm, siwy, stan b. dobry, bez korozji, nowy układ wydechowy, 5-biegowy, b. oszczędny, - 2.700 zł. Iława, woj. warmińsko-mazurskie, tel. 0693/18-06-48

RENAULT 9 GTX, SKŁADAK, 1985/91 r., 1700 ccm, benzyna, szary metalic, 5-biegowy, halogeny, alum. felgi, przegląd do 2005 r., II właściciel w kraju, zadbany, konserwacja, - 3.200 zł. Jawor, tel. 0609/37-31-99

RENAULT 9, 1986 r., 1600 ccm, diesel, czerwony, po remoncie kapitalnym silnika, do małych poprawek lakierniczych, - 3.000 zł. Jeszkowice, tel. 071/318-04-07

RENAULT 9, 1986 r., 203 tys. km, 1600 ccm, diesel, niebieski metalic, po remoncie silnika, po wymianie przegubów i rozrusznika, - 3.500 zł. Radomina, tel. 062/784-47-51, 0604/68-70-00

RENAULT CLIO II, SCENIC III, THALIA, Megane, Kangoo: duży wybór części blacharskich i mechanicznych, ćwiartki, dachy i inne, faktury VAT, wysyłka cały kraj. .. tel. 0694/36-28-67 W01015564

RENAULT CLIO, 1991 r., 174 tys. km, 1200 ccm, benzyna, czerwony, inst. gazowa (roczna), opony zimowe, relingi dachowe, szyberdach, 3-drzwiowy, stan techn. b. dobry, przegląd do 12.2004 r., - 8.900 zł Bielawa, tel. 074/645-52-82

RENAULT CLIO, 1991 r., 1200 ccm, srebrny metalic, 3-drzwiowy, instalacja gazowa, nowy akumulator, - 8.700 zł lub zamienię na Fiata 126p. Legnica, tel. 0609/16-32-04

salonie, garażowany, stan idealny, - 17.000 zł. Wałbrzych, tel. 0501/25-18-85

RENAULT CLIO RN, 1996 r., 115 tys. km, 1200 ccm, biały, sprawny, kupiony w salonie, poduszka pow., - 14.500 zł. Oława, tel. 071/313-65-24, 0502/30-28-61

RENAULT CLIO, 1996 r., 130 tys. km, 1200 ccm, wtrysk, granatowy, 3-drzwiowy, wspomaganie kier., 2 poduszki pow., RO, - 12.950 zł. Jarocin, tel 0601/57-35-88

RENAULT CLIO, 1996 r., 86 tys. km, 1200 ccm, Energy, kolor stalowy metalic, 5-drzwiowy, kupiony w salonie, książka serwisowa, centr. zamek, zderzaki w kolorze nadwozia, RO, właściciel niepalący, garażowany, stan b. dobry, - 13.700 zł. Lubin, tel. 076/842-51-25, 0696/47-70-23

RENAULT CLIO, 1996 r., 1400 ccm, benzyna, bordowy, 3-drzwiowy, centralny zamek, z pilotem, el. otw. szyby, 2 poduszki pow., sprowadzony z Niemiec, oclony, stan idealny, - 15.200 zł. Zgorzelec, tel. 075/775-15-82, 0501/12-81-79, 0502/25-41-96

RENAULT CLIO SKŁADAK, 1997 r., 169 tys. km, 1900 ccm, diesel, wiśniowy, 5-drzwiowy, - 12.500 zł. Leszno, tel. 065/520-19-87

RENAULT CLIO, 1997/98 r., 60 tys. km, 1400 ccm, benzyna, zielony metalic, 5-drzwiowy, wspomaganie, zderzaki w kolorze nadwozia, alum. felgi, nowe opony zimowe i letnie, RO z CD Sony, - 16.900 zł. Gogolin, tel. 077/466-67-29

RENAULT CLIO, 1998 r., 95 tys. km, 1400 ccm, benzyna, granatowy metalic, I właściciel, kupiony w salonie, bez wypadku, poduszka pow., centr. zamek, RO z CD, halogeny, el otw. szyby, stan idealny, - 23.000 zł. Wałbrzych, tel. 074/841-96-96, 0693/40-47-96

RENAULT CLIO, 1998 r., 58 tys. km, 1200 ccm, wtrysk, złoty metalic, poduszka pow., alarm, 3-drzwiowy, I właściciel, serwisowany, książka serwisowa, stan idealny, - 21.900 zł. Wrocław, tel. 0501/00-76-10

RENAULT CLIO II, 1998 r., 1200 ccm, rudy metalic, I właściciel, kupiony w salonie, 4 poduszki pow., ABS, 2 kpl. kół (opony letnie i zimowe), bez wypadku, - 24.000 zł. Wrocław, tel. 071/327-41-74 po godz. 22, 0607/17-99-33

RENAULT CLIO II, 1998 r., 115 tys. km, 1400 ccm, katalizator, granatowy, I właściciel, kupiony w salonie, centr. zamek, poduszka pow., el. otw. szyby, halogeny, RO z CD, bez wypadku, atrakcyjny wygląd, stan techn. idealny, - 23.500 zł. Zielona Góra, tel. 0601/75-86-84

RENAULT CLIO, 1998 r., 62 tys. km, 1200 ccm, zielony metalic, kupiony w salonie, bez wypadku, poduszka pow., Mul-T-Lock, immobilizer, RO, 3-drzwiowy, stan idealny, - 21.000 zł. Żagań, tel. 0604/09-39-67

RENAULT CLIO, 1998/99 r., 89 tys. km, 1200 ccm, benzyna, czerwony, nowy model, kupiony w salonie, poduszka pow., wspomaganie kier., centr. zamek, el. otw. szyby, halogeny, RO, II właściciel, stan b. dobry, - 21.500 zł. Rawicz, tel. 0602/50-64-51, 0604/58-81-81

RENAULT CLIO II RN, 1998/99 r., 79 tys. km, 1400 ccm, benzyna, niebieski metalic, kupiony w salonie w kraju, bez wypadku, 5-drzwiowy, poduszka pow., wspomaganie kier., centr. zamek + pilot, alarm, immobilizer, el. otw. szyby, zadbany, garażowany, RO Philips z panelem, atrakcyjny wygląd, stan techn. b. dobry, - 23.400 zł lub zamienię na tańszy. Sobótka, tel. 0601/15-66-99

RENAULT ESPACE, 2003 r., 40 tys. km, 2200 ccm, DCI, beżowy metalic, - 121.000 zł. Wrocław, tel. 0603/39-55-24

RENAULT LAGUNA, 1993/94 r., 115 tys. km, 1800 ccm, benzyna, czerwony, pełne wyp. elektr., wspomaganie kier., stan b. dobry, - 17.500 zł. Masanów, tel. 062/739-01-37

RENAULT LAGUNA, 1994 r., 148 tys. km, 1998 ccm, zielony metalic, klimatyzacja, komputer z syntezą mowy, el. otw. szyby i reg. lusterka, blokada skrzyni biegów, centr. zamek, alarm, oryginalny RO + pilot, 2 podłokietniki, roleta, alum. felgi, lusterka i zderzaki w kolorze nadwozia, - 23.200 zł. Głogów, tel. 076/835-51-16

RENAULT LAGUNA, 1994 r., 159 tys. km, 1800 ccm, benzyna, ciemnozielony metalic, kupiony w salonie, bez wypadku, wspomaganie kier., centr. zamek, RO, el. otw. szyby, - 17.000 zł. Skarszew, tel. 062/761-42-04, 0609/51-08-98

RENAULT LAGUNA, 1994 r., 111 tys. km, 1800 ccm, benzyna, morski metalic, wspomaganie kier., el. otw. szyby, el. reg. lusterka, centr. zamek, alarm, RO z pilotem, welurowa tapicerka, kpl. kół zimowych, hak, zadbany, - 18.000 zł. Wrocław, tel. 0503/16-29-33

RENAULT LAGUNA, 1994 r., 94 tys. km, 1800 ccm, benzyna, śliwkowy metalic, ABS, centr. zamek, el. otw. szyby i szyber-

KUPIĘ SAMOCHÓD MARKI RENAULT
OP024760 tel. 0-604 06 55 32, 071/390-23-20 **MOŻE BYĆ USZKODZONY**

RENAULT CLIO, 1999 r., 61 tys. km, 1200 ccm, benzyna, granatowy, 3-drzwiowy, kpl. kół zimowych, RO + głośniki, poduszka pow., - 22.000 zł. Nysa, tel. 0603/07-47-02

RENAULT CLIO, 1999 r., 1900 ccm, diesel, srebrny, 3-drzwiowy, wspomaganie kier., immobilizer, 2 poduszki pow., ABS, zarejestrowany na 4 osoby, ciężarowy, z możliwością rejestracji na 5 osób, - 21.900 zł. Ostrów Wlkp., tel. 062/735-30-12

RENAULT CLIO, 1999 r., 78 tys. km, 1400 ccm, benzyna, niebieski metalic, 5-drzwiowy, wspomaganie kier., centralny zamek, 2 poduszki pow., el. otw szyby, stan b. dobry, kupiony w kraju, - 23.900 zł, możliwe raty lub zamiana. Paczków, tel. 077/431-78-00

RENAULT CLIO II, 1999 r., 42 tys. km, 1200 ccm, benzyna, czerwony, 5-drzwiowy, RO Blaupunkt, poduszka pow., welurowa tapicerka, centr. zamek, immobilizer, kupiony w salonie w Polsce, garażowany, zadbany, stan b. dobry, - 24.000 zł. Wałbrzych, tel. 074/841-98-06

RENAULT CLIO II, 2000 r., 105 tys. km, 1900 ccm, diesel, biały, 2 poduszki powietrzne, el. otw. szyby, centr. zamek, ABS, wspomaganie, homologacja na ciężarowy, - 20.900 zł. Jelenia Góra, tel. 0602/38-94-04

RENAULT CLIO II, 2000 r., 70 tys. km, 1200 ccm, benzyna, granatowy, I właściciel, kupiony w salonie, wersja MTV, el. otw. szyby, poduszka pow., centr. zamek, RO + CD, białe zegary, właściciel niepalący, stan dobry, - 26.000 zł. Wrocław, tel. 071/795-49-43, 0504/65-39-70

RENAULT CLIO II, 2001 r., 35 tys. km, czarny metalic, 4 poduszki powietrzne, ABS, SRS, klimatyzacja, el. reg. lusterka, el. otw. szyby, halogeny, centr. zamek, immobilizer, 3-drzwiowy, radio z kompaktem, felgi aluminiowe i stalowe, 2 kpl. kół, garażowany, stan b. dobry, - 32.000 zł. Jelenia Góra, tel. 075/641-94-43, 075/641-40-51

RENAULT CLIO III, 2001 r., 59 tys. km, 1500 ccm, DCi, srebrny metalic, klimatyzacja, 4 poduszki pow., el. otw. szyby, centr. zamek + pilot, RO CD, wspomaganie kier., kpl. dokumentacja, stan b. dobry, - 31.900 zł. ., tel. 0603/63-95-53, 0691/65-67-03

RENAULT CLIO, 2001 r., 32 tys. km, 1900 ccm, diesel, granatowy metalic, wspomaganie kier., centr. zamek + pilot w kluczyku, 4 poduszki pow., el. otw. szyby, alum. felgi, welurowa tapicerka, - 27.800 zł. Ostrobudki, gm. Pakosław, tel. 065/547-89-16, 0608/59-38-18

RENAULT CLIO III, 2001 r., 32 tys. km, 1200 ccm, 16V, perłowoczarny, ABS, klimatyzacja, 2 poduszki pow., wspomaganie kier., el. otw. szyby, el reg. lusterka, RO, centr. zamek + pilot,

dach, alarm, RO z CD, nowe teleskopy i akumulator, opony zimowe, - 19.800 zł lub zamienię na Peugeota 406 z dopłatą. Góra, tel. 0603/19-15-07

RENAULT LAGUNA, 1994 r., 160 tys. km, 1800 ccm, morski metalic, sprowadzony w całości, inst. gazowa, wspomaganie kier., centr. zamek, el. reg. lusterka, el. otw. szyby, welurowa tapicerka, alarm + pilot, stan b. dobry, - 18.600 zł. Lubin, tel. 076/840-85-28

RENAULT LAGUNA, 1994 r., 160 tys. km, 1800 ccm, benzyna, inst. gaz., zielony metalic, wspomaganie kier., centr. zamek, el. otw. szyby, el. reg. lusterka, welurowa tapicerka, stan b. dobry, - 18.700 zł Lubin, tel. 0601/55-71-65

RENAULT LAGUNA, 1994 r., 170 tys. km, 1800 ccm, benzyna, inst gaz., bordowy, poduszka pow., el. otw. szyby, wspomaganie kier., centr. zamek, halogeny, sprowadzony w całości, stan b. dobry, - 19.300 zł. Żagań, tel 068/367-30-80, 0603/13-02-07

RENAULT LAGUNA, 1994 r., 1800 ccm, szary metalic, wspomaganie kier., RO, el. otw. szyby, centralny zamek, halogeny, sprowadzony w całości, - 17.700 zł. Żagań, tel. 068/367-30-80, 0603/13-02-07

RENAULT LAGUNA, 1994/95 r., 200 tys. km, 2000 ccm, benzyna, wiśniowy metalic, podgrz. lusterka i siedzenia, el. otw. szyby, RO JVC, nowe opony, stan b. dobry, - 18.500 zł. Wrocław, tel. 0696/05-85-45

RENAULT LAGUNA, 1994/95 r., 170 tys. km, 2000 ccm, wtrysk, czarny metalic, poduszka pow., klimatronic, el. otw. szyby, instalacja gazowa, kupiony w salonie w Polsce, bez wypadku, centr. zamek w kluczyku i w alarmie, stan b. dobry, - 23.500 zł. Wrocław, tel. 071/346-24-66, 0501/35-50-18

RENAULT LAGUNA, 1995 r., 190 tys. km, 1800 ccm, benzyna, inst. gaz., wiśniowy, klimatyzacja, el otw. szyby, ABS, immobilizer, centralny zamek, wspomaganie kierownicy, regulacja wysokości fotela, 2 poduszki pow., spoiler, halogeny, - 22.000 zł. Białystok, tel. 085/663-38-44

RENAULT LAGUNA, 1995 r., 160 tys. km, 1800 ccm, granatowy, wspomaganie, centralny zamek, szyberdach, podłokietnik, od pół roku w kraju, stan b. dobry, - 20.500 zł. Międzybórz, tel. 062/785-64-73, 0609/10-47-67

RENAULT LAGUNA, 1995 r., 1800 ccm, benzyna, zielony metalic, centr. zamek, alarm + pilot, el. otw. szyby, immobilizer, RO, wspomaganie kier., oznakowany, zderzaki i lusterka w kolorze nadwozia, stan b. dobry, - 19.800 zł. Częstochowa, tel. 0502/44-12-87

KUPIĘ AUTA USZKODZONE i całe
LEGNICA, 24 h TEL. 0601 57 34 03
OP024702

alum. felgi, kupiony w salonie, - 25.500 zł. Wrocław, tel. 0508/95-17-59

RENAULT CLIO III, 2001 r., 23 tys. km, 1200 ccm, 16V 75 KM, benzyna, perłowoczarny, ABS, klimatyzacja, 4 poduszki pow., el. otw. szyby i reg. lusterka, wspomaganie kier., RO, centr. zamek + pilot, immobilizer, halogeny, kubełkowe fotele, 3-drzwiowy, kpl. dokumentacja, - 28.200 zł, możliwe raty przez komis. Zielona Góra, tel. 0607/06-56-90

RENAULT CLIO III, 2001/02 r., 27 tys. km, 1500 ccm, DCI, srebrny metalic, 5-drzwiowy, ABS, 4 poduszki pow., el. otw. szyby, el. reg. lusterka, centr. zamek + pilot, RO z dżojstikiem, halogeny, książka serwisowa, - 28.500 zł. Wałbrzych, tel. 0502/57-00-81

RENAULT CLIO III, 2002 r., 25 tys km, 1200 ccm, 16V, 75 KM, perłowoczarny, I rej. 12.2002 r., wszystkie el. dodatki, 2 poduszki pow., alum. felgi 15", koła zimowe, halogeny oryginalne, stan idealny, - 35.500 zł. Głuszyca, k. Wałbrzycha, tel. 0697/25-12-22

RENAULT CLIO III, 2002 r., 9 tys. km, 1200 ccm, benzyna, grafitowy metalic, 3-drzwiowy, centr. zamek + pilot, el. otw. szyby, poduszka pow., ABS, wspomaganie kier., szyberdach, - 27.800 zł. Bralin, powiat kępiński, tel. 062/781-20-97, 0604/47-00-47

RENAULT CLIO, 2002 r., 1500 ccm, DCi, biały, 3-drzwiowy, 4 poduszki pow., ABS, wspomaganie kier., klimatyzacja, RO, atrakcyjny wygląd, sprowadzony w całości z Francji, stan idealny, - 22.000 zł + opłaty. Bralin, pow kępiński, tel. 0693/11-22-87

RENAULT CLIO III, 2002 r., 44 tys. km, 1500 ccm, DCI, czerwony metalic, wspomaganie kier., centr. zamek, ABS, poduszki pow., książka serwisowa, regulowana kierownica, el. otw. szyby, I właściciel, stan techn. b. dobry, - 31.900 zł. Lubin, tel. 076/746-10-34, 0601/27-11-31

RENAULT CLIO III EXTREME, 2002 r., 17 tys. km, 1200 ccm, 16V, perłowosrebrny metalic, ABS, wspomaganie kier., centr. zamek + pilot, 5-drzwiowy, reg. kier., 4 poduszki pow., el. otw. szyby i reg. lusterka, el. reg. światła, RO + ster. w kierownicy, halogeny, kubełkowe fotele, el. otw. szyberdach, błękitne dodatki, komputer, stan idealny, - 29.800 zł. Ostrów Wlkp., tel. 062/738-35-40, 0502/04-74-01

RENAULT CLIO III, 2002 r., 45 tys km, 1500 ccm, DCI, szary metalic, centr. zamek + pilot, el. otw. szyby, szyberdach i reg. lusterka, el. reg. reflektory, komputer, wspomaganie kier., ABS, immobilizer, 4 poduszki pow., alum. felgi 15", halogeny, 3-drzwiowy, kubełkowe fotele, - 31.000 zł. Rydzyna, tel. 065/538-00-16, 0606/95-53-19

RENAULT CLIO XTREME, 2003 r., 1500 ccm, DCI, błękitny metalic, kupiony w salonie, I właściciel, serwisowany, alum. felgi, oryg. RO, ABS, klimatyzacja, kubełkowe fotele, pełne wyposażenie, do przejęcia leasing. Wrocław, tel. 0501/48-26-76

RENAULT CLIO, 2003 r., 5 tys. km, 1200 ccm, 16V, granatowy, 5-drzwiowy, centr. zamek, el. reg. lusterka, el. otw. szyby, wspomaganie, klimatyzacja, alum. felgi, blokada. ABS, 4 pod. powietrzne, kubełkowe fotele, bez wypadku, kupiony w salonie, I właściciel, stan b. dobry, - 40.500 zł. Wrocław, tel. 071/318-57-52 po godz.19, 0600/87-80-40

RENAULT ESPACE, 1987 r., 2200 ccm, benzyna, niebieski metalic, el. otw. szyby, el. reg. lusterka, centr. zamek, hak, 2 szyberdachy, przegląd do 09.2004 r., - 7.800 zł. Zielona Góra, tel. 0609/42-06-91

RENAULT ESPACE, 1992 r., 186 tys. km, 2100 ccm, TDI, perłowobiały, 7-osobowy, welurowa tapicerka, wspomaganie kier., centr. zamek, el otw. szyby, szyberdach, alum. felgi, immobilizer, hak, garażowany, 2 kpl. opon, RO-RDS, - 21.200 zł. Złotoryja, tel. 076/878-65-34, 0693/60-66-64

RENAULT ESPACE, 1995 r., 209 tys. km, 2200 ccm, benzyna, inst. gaz., biały, centr. zamek + 2 piloty, alarm, ABS, el. otw. szyby, tylne szyby uchylne, wspomaganie kier., szyberdach, 5-osobowy, halogeny przeciwmgielne, reg. reflektory, poduszka pow., nowy akumulator, stan b. dobry, komplet opon letnich, - 24 500 zł. Oława, tel. 071/303-38-51

RENAULT ESPACE, 1998 r., 170 tys. km, srebrny metalic, ABS, 2 poduszki pow., el. otw. szyby, klimatyzacja podwójna, el. regul. lusterka, - 56.000 zł. Opole, tel. 077/441-65-37, 0601/83-85-61

RENAULT ESPACE, 1998 r., 2200 ccm, turbo D, szary metalic, ABS, klimatyzacja, 2 poduszki pow., wspomaganie kier., wszystkie el. dodatki, ciemne szyby, - 54.000 zł. Koźmin Wlkp., tel. 062/721-08-61, 0602/87-92-17

RENAULT LAGUNA, 1995 r., 130 tys. km, 1800 ccm, srebrny metalic, immobilizer, el. reg. i podgrzewane lusterka, el. otw. szyby, klimatronic, dzielona tylna kanapa, welurowa tapicerka, 2 podłokietniki, RO + 6 głośników, zadbany, właściciel niepalący, - 22.000 zł. Jawor, tel. 076/870-21-25, 0603/64-16-27

RENAULT LAGUNA, 1995 r., 103 tys. km, 2000 ccm, śliwkowy metalic, klimatronic, wspomaganie kier., centr. zamek, el. otw. 4 szyby i inne, - 22.500 zł. Kalisz, tel. 062/753-07-21

RENAULT LAGUNA, 1995 r., 182 tys. km, 2000 ccm, ciemnozielony metalic, inst. gazowa, butla w miejsce koła zapasowego, katalizator, wspomaganie, centr. zamek, ABS, klimatronic, pod. powietrzna, el. otw. szyby, reg. kierownica i fotel kierowcy, halogeny, autoalarm, blokada skrzyni biegów, kupiony w salonie w kraju, opony zimowe - 22.800 zł. Międzylesie, tel. 074/812-64-38, 0605/42-50-14

RENAULT LAGUNA, 1995 r., 168 tys. km, 2200 ccm, diesel, zielony metalic, I właściciel w kraju (od 2000 r.), klimatronic, centr. zamek, RO, pełne wyposażenie el., podłokietnik, komputer z syntezą mowy, opony zimowe, - 21.700 zł. Oława, tel. 071/313-44-29

RENAULT LAGUNA RT, 1995 r., 123 tys. km, 1800 ccm, czerwony, kupiony w salonie, el. otw. szyby, el. reg. reflektory, RO, wspomaganie kier., reg. kierownica, centr. zamek + pilot, alarm, welurowa tapicerka, halogeny, po wymianie rozrządu i oleju, - 18.800 zł. Osieczna, tel. 065/535-08-86, 0504/28-55-62

RENAULT LAGUNA, 1995 r., 168 tys. km, 1800 ccm, benzyna, inst. gaz., ciemnomorski metalic, centr. zamek, el. otw. szyby, wspomaganie kier., CD + pilot, dodatkowe zabezpieczenie, komplet opon zimowych, stan b. dobry, - 21 800 zł. Ostrów Wlkp., tel. 062/737-12-18, 0501/27-16-63

RENAULT LAGUNA, 1995 r., 178 tys. km, 2000 ccm, benzyna, inst. gaz., grafitowy metalic, klimatyzacja, ABS, komputer, klimatronic, alum. felgi, el. otw szyby, 2 podłokietniki, immobilizer, centr. zamek, alarm + pilot, alum. felgi, kpl. kół zimowych, welurowa tapicerka, RO, el. reg. lusterka, automatic, kpl. dokumentacja, - 21.900 zł. Rawicz, tel. 0601/78-27-07

RENAULT LAGUNA RT KOMBI, 1995 r., 160 tys. km, 2200 ccm, diesel, zielony metalic, klimatronic, 2 poduszki powietrzne, wyposażenie elektryczne, wspomaganie, welurowa tapicerka, alum. felgi, halogeny, roleta, relingi dachowe, kpl. dokumentacja, stan idealny, - 25.900 zł. Strzelin, tel. 071/392-10-69, 0602/44-78-77

RENAULT LAGUNA, 1995 r., 115 tys. km, 1800 ccm, benzyna, srebrny metalic, wspomaganie kier., zderzaki w kolorze nadwozia, welurowa tapicerka, el. otw. szyby, centr. zamek, immobilizer, nowy akumulator, kpl. kół zimowych, - 17.900 zł. Sulików, powiat zgorzelecki, tel. 075/772-18-51, 0698/24-01-17

RENAULT LAGUNA RX, 1995 r., 139 tys. km, 2000 ccm, benzyna, wiśniowy metalic, centr. zamek, ABS, el. otw. szyby, 2 poduszki powietrzne, wspomaganie kier., el. reg. lusterka, welurowa tapicerka, alarm, kpl. kół zimowych, hak, alum. felgi, klimatyzacja, zadbany - 23.500 zł lub zamienię na Citroena Berlingo albo Peugeota Partnera , 5-drzwiowego. Wrocław, tel. 071/345-63-99, 0606/81-31-21

RENAULT LAGUNA, 1996 r., 2000 ccm, granatowy, kupiony w salonie w kraju, el. otw. szyby, klimatyzacja, RO + zmieniacz, - 21.900 zł lub zamienię na tańszy, + dopłata. Bolesławiec, tel. 075/734-74-19

RENAULT LAGUNA, 1996 r., 103 tys. km, 1800 ccm, pełny wtrysk, srebrny metalic, aluminiowe felgi, wspomaganie kier., el. otw. szyby, centralny zamek, alarm, immobilizer, RO + pilot i 6 głośników, welurowa tapicerka, stan b. dobry, - 22.800 zł. Wrocław, tel. 0601/74-72-20

RENAULT LAGUNA, 1996 r., 150 tys. km, 2000 ccm, benzyna, srebrny metalic, inst. gazowa z butlą w miejscu koła zapasowego, el. otw. szyby, centr. zamek, immobilizer, kpl. dokumentacja, stan b. dobry, - 21.500 zł. Bojanice, tel. 074/856-60-56 po godz. 19

RENAULT LAGUNA, 1996 r., 130 tys. km, 1800 ccm, szary metalic, kupiony w salonie, wspomaganie kier., centr. zamek, el. otw. szyby, alum. felgi, alarm + pilot, RO, welurowa tapicerka, stan b. dobry, - 21.300 zł. Legnica, tel 0601/50-97-44

RENAULT LAGUNA, 1996 r., 170 tys. km, 2000 ccm, benzyna, inst. gaz., szary metalic, ABS, 2 poduszki pow., climatronic, centr. zamek, immobilizer, el. otw. szyby, halogeny, RO z CD, zadbany, stan b. dobry, - 24.500 zł. Nowogród Bobrzański, pow. zielonogórski, tel. 0607/60-31-14

RENAULT LAGUNA, 1996 r., 182 tys. km, 2200 ccm, diesel, zielony metalic, welurowa tapicerka, el. reg. szyby i lusterka, klimatronic, immobilizer, centr. zamek, hak, - 21.000 zł lub zamienię. Podlesie, tel. 074/845-32-61

RENAULT LAGUNA, 1996 r., 156 tys. km, 1800 ccm, benzyna, inst. gaz., czarny metalic, ABS, wspomaganie kier., klimatronic, 2 poduszki pow., centr. zamek, el. otw. szyby, halogeny, RO, regulowana kierownica, welurowa tapicerka, stan b. dobry, bez wypadku, - 23.000 zł Radnica, tel. 068/383-17-01, 0502/40-92-37

RENAULT LAGUNA KOMBI, 1996/97 r., 150 tys. km, 2200 ccm, diesel el. otw. szyby, klimatronic, ABS, szyberdach, 2 kpl. opon, - 20.500 zł., tel. 0606/92-80-95

RENAULT LAGUNA, 1996/97 r., 127 tys. km, 2000 ccm, niebieski metalic, kupiony w salonie, klimatronic, 2 poduszki pow., wspomaganie kier., el. otw. szyby, welurowa tapicerka, dzielona tylna kanapa, ABS, RM, I właściciel, - 22.900 zł. Kamienica, tel. 077/431-73-47, 0600/48-31-54

RENAULT LAGUNA, 1996/97 r., 117 tys. km, 1800 ccm, benzyna, bordowy, bez wypadku, kupiony w salonie, - 21.900 zł. Wrocław, tel. 0502/31-30-38

RENAULT LAGUNA, 1997 r., 91 tys. km, 1800 ccm, benzyna, srebrny metalic, garażowany, ABS, klimatronic, el. otw. szyby, el. reg. lusterka, 2 poduszki pow., kpl. dokumentacja, alum. felgi, kpl. kół zimowych, halogeny, welurowa tapicerka, zadbany, - 26.900 zł. Oleśnica, tel. 071/398-35-72, 0504/98-12-46

RENAULT LAGUNA, 1997 r., 2200 ccm, diesel, - 26.200 zł. Wrocław, tel. 0602/68-18-03

RENAULT LAGUNA, 1997 r., 124 tys. km, 2000 ccm, benzyna, inst. gaz., biały, ABS, welurowa tapicerka, el. otw. szyby, el. reg. lusterka, klimatyzacja, nowe opony zimowe i letnie, pokrowce, hak, inst. gazowa na gwarancji, kupiony w salonie, II właściciel, CD Pioneer, 7 głośników, poduszka pow., stan idealny, - 30.000 zł. Jelenia Góra, tel. 0503/10-72-34

RENAULT LAGUNA, 1997 r., 97 tys. km, 2200 ccm, diesel, siwy metalic, szyberdach, el. otw. szyby, centr. zamek, zadbany, garażowany, stan b. dobry, - 28.500 zł. Kowary, powiat jeleniogórski, tel. 0504/12-80-36

RENAULT LAGUNA KOMBI, 1997 r., 98 tys. km, 2000 ccm, niebieski metalic, I właściciel, klimatyzacja, wspomaganie kier., ABS, 2 poduszki pow., centr. zamek, el. otw. szyby, el. reg. lusterka, RO sterowane z kierownicy, relingi dachowe, roleta bagażnika, halogeny, zderzaki w kolorze nadwozia, otwierana szyba tylnej klapy immobilizer, alarm, welurowa tap., garażowany - 27.500 zł. Legnica, tel. 076/721-38-95, 0601/26-07-97

RENAULT LAGUNA, 1997 r., 142 tys. km, 1800 ccm, benzyna, biały, klimatyzacja, centr. zamek, 2 poduszki pow., immobilizer, spoilery, ABS, halogeny, RO, el. otw. szyby, - 28.000 zł. Prudnik, tel. 077/436-43-55, 0602/58-37-65

RENAULT LAGUNA KOMBI, 1997 r., 140 tys. km, 1800 ccm, niebieski metalic, kupiony w salonie, serwisowany, inst. gazowa, centr. zamek + pilot, klimatyzacja, poduszka pow., bez wypadku, - 26.700 zł. Trzebnica, tel. 071/387-02-41, 0608/29-06-58

RENAULT LAGUNA, 1997 r., 105 tys. km, 2000 ccm, 16V, 140 KM wersja limitowana, ABS, komputer, klimatronik, syntezer mowy, welurowa tapicerka, 2 poduszki pow., immobilizer, el. otw. szyby, podgrzewane lusterka i szyba przednia (solar), alum. felgi, roleta bagażnika, podłokietniki, zestaw audio, - 27.000 zł. Wrocław, tel. 0601/17-29-99

RENAULT LAGUNA, 1999 r., 112 tys. km, 1598 ccm, czarny metalic, wspomaganie, ABS, 2 poduszki powietrzne, centr. zamek, klimatyzacja, relingi dachowe, roleta bagażnika, welurowa tapicerka, el. otw. szyby i reg. lusterka, kupiony w salonie, I właściciel, bez wypadku, homologacja na ciężarowy, - 32.500 zł. Jelenia Góra, tel. 075/641-40-51, 0507/10-02-28

RENAULT LAGUNA, 1999 r., 93 tys. km, 1796 ccm, srebrny metalic, klimatronic, wspomaganie kier., ABS, centralny zamek, el. ster. szyby i lusterka, RO, welurowa tapicerka, alum. felgi i inne, sprowadzony z Niemiec, oclony, bez wypadku, stan idealny, - 35.800 zł, możliwe raty. Żary, tel. 0694/88-12-66

RENAULT LAGUNA KOMBI, 1999 r., 110 tys. km, 2000 ccm, benzyna, 16V, kolor oliwkowy, kupiony w salonie, w Polsce, klimatronik, 4 poduszki pow., ABS, centr. zamek, komputer, podgrzewane fotele, halogeny, centr. zamek, el. otw. szyby, el. reg. lusterka, tylna szyba ogrzewana, RO + CD, podłokietnik, alum. felgi, halogeny, - 34.000 zł. Milicz, tel. 0504/28-08-83

RENAULT LAGUNA, 1999/00 r., 105 tys. km, 1800 ccm, 1.8 16V, ciemnoniebieski metalic, 2 poduszki powietrzne, wspomaganie, el. otw. szyby, centr. zamek, klimatyzacja, ABS, RO z CD, pilot, halogeny, stan idealny, - 31.500 zł. Szprotawa, tel. 068/376-32-07, 0605/06-28-47

RENAULT LAGUNA KOMBI, 2000 r., 143 tys. km, 1900 ccm, TDI, czerwony, el. otw. szyby i reg. lusterka, 4 poduszki pow., klimatyzacja, ABS, immobilizer, centr. zamek + pilot, garażowany, stan b. dobry, - 38.000 zł. Jelenia Góra, tel. 075/643-10-31, 0601/56-58-24

RENAULT LAGUNA KOMBI, 2000 r., 64 tys. km, 1900 ccm, DCI, granatowy, homologacja na ciężarowy, 5-osobowy, kupiony w salonie, bez wypadku, pełne wyposażenie, garażowany, - 44.000 zł. Krośnice, tel. 071/384-61-97

RENAULT LAGUNA II, 2001 r., 70 tys. km, 1900 ccm, DCi, srebrny metalic, nawigacja sat., klimatyzacja, ABS, RO, komputer, poduszka pow., centr. zamek, wspomaganie kier., halogeny, el. otw. szyby, - 53 200 zł. Bralin, tel. 062/781-20-97, 0604/47-00-47

RENAULT LAGUNA, 2001 r., 24 tys. km, 1600 ccm, 16V, grafitowy metalic, 8 poduszek pow., ABS, ESP, podwójna klimatyzacja climatronic, el. reg. lusterka, el. otw. szyby, RO + CD ze sterowaniem przy kierownicy, halogeny, schowek z klimatyzacją, alum. felgi 16", reflektory ksenonowe, regulowana kierownica, wspomaganie, - 52.500 zł. Głogów, tel. 076/833-81-38, 0508/30-46-57

RENAULT LAGUNA III, 2001 r., 20 tys. km, 1800 ccm, 16V, perłowogranatowy, klimatronik, ABS, 8 poduszek pow., półskórzana tapicerka, alarm, el. otw. szyby, komputer, ASR, alum. felgi 17", RO, halogeny, 2 karty, - 54.800 zł. Wrocław, tel. 0602/38-09-40

RENAULT LAGUNA, 2001/02 r., 12 tys. km, 2000 ccm, iDe, granatowy metalic, 140 KM, kupiony w salonie, klimatyzacja, 8 poduszek pow., ABS, ESP, RO-CD, pełne wyposażenie elektryczne, imitacja skórzanej tapicerki, alum. felgi 225 x 17, garażowany, stan b. dobry, - 64.900 zł. Kiełczów, pow. wrocławski, tel. 0606/46-17-05

RENAULT LAGUNA KOMBI, 2002 r., 57 tys. km, 1900 ccm bogate wyposażenie, kupiony w salonie, bez wypadku, serwisowany, alum. felgi, kpl. kół zimowych, - 65 000 zł. Opole, tel. 0602/64-67-41

RENAULT LAGUNA, 2003 r., 30 tys. km, 1900 ccm, CDI, diesel, szary, na gwarancji, pełne wyposażenie, czujniki cofania, el. reg. reflektory, zabezp. antywłamaniowe, - 76 000 zł lub zamienię na busa diesla 6-osobowego - do 30.000 zł. Głogów, tel. 0501/15-26-37

RENAULT MEGANE, 1996 r., 98 tys. km, 1400 ccm, benzyna, inst. gaz., niebieski metalic, inst. gazowa z komputerem, garażowany, z salonu, centr. zamek, alarm + pilot, MUL-T-lock, wspomaganie kier., radio, dzielona tylna kanapa, - 19.200 zł. Kłodzko, tel. 074/867-67-03

RENAULT MEGANE, 1996 r., 1400 ccm, wtrysk, bordowy metalic, I właściciel, wspomaganie kier., centr. zamek + pilot, zderzaki w kolorze nadwozia, kupiony w salonie w Polsce, kpl. dokumentacja, serwisowany, stan idealny, - 19.800 zł. Kośmiory, tel. 0606/47-13-14

RENAULT MEGANE RT, 1996 r., 150 tys. km, 1600 ccm, 90 KM, srebrny metalic, bez [illegible] w kraju od 1.5 roku, kpl. dokumentacja, el. otw. szyby, wspomaganie kier., centr. zamek, sensor, oryg. RO Philips ze sterowaniem przy kierownicy, nowe opony, dzielona [illegible] kanapa, skórzana kierownica, garażowany, stan idealny, - 18.900 zł. Paczków, tel. 0507/15-85-25, 0608/04-42-97

RENAULT MEGANE, 1996 r., 1400 ccm, wiśniowy, wspomaganie kier., immobilizer, RO Sony, kupiony w salonie w kraju, garażowany, - 19.300 zł. Polkowice, tel. 076/846-64-62, 0507/51-83-83

RENAULT MEGANE, 1996 r., 125 tys. km, 1400 ccm, benzyna, inst. gaz., wiśniowy metalic, centr. zamek, alarm + pilot, wspomaganie kier., welurowa tapicerka, alum. felgi 14", zadbany, relingi dachowe, stan b. dobry, - 17.800 zł. Rychtal, tel. 062/781-65-15

RENAULT MEGANE, 1996 r., 96 tys. km, 1400 ccm, zielony, garażowany, II właściciel, alarm + pilot, RO, kupiony w salonie, zadbany, - 18.500 zł. Wrocław, tel. 0608/82-56-01

RENAULT MEGANE CLASSIC, 1996/97 r., 99 tys. km, 1400 ccm, granatowy metalic, wspomaganie kier., poduszka pow., centralny zamek, z pilotem, alarm, garażowany, kupiony w salonie, kpl. dokumentacja, II właściciel, stan b. dobry, - 21.900 zł. Głogów, tel. 076/833-43-89, 0606/97-71-32, 0694/84-23-17

RENAULT MEGANE, 1996/97 r., 102 tys. km, 1400 ccm, wtrysk, niebieski metalic, bez wypadku, I właściciel, wspomaganie kier., centr. zamek, alarm, Mul-T-Lock, kupiony w salonie, kpl. dokumentacja, - 21.500 zł. Kłodzko, tel. 0605/74-22-01

RENAULT MEGANE, 1997 r., 115 tys. km, zielony metalic, immobilizer, alarm, RO, opony zimowe, bez wypadku, poduszka pow., - 20.300 zł. Głogów, tel. 0600/04-62-73

RENAULT MEGANE, 1997 r., 60 tys. km, 1400 ccm, benzyna, bordowy metalic, bez wypadku, kupiony w salonie, I właściciel, książka serwisowa, poduszka pow., centr. zamek, alarm + pilot, RO, stan idealny, - 21.900 zł lub zamienię, możliwe raty. Paczków, tel. 077/431-71-10, 0608/03-49-43

RENAULT MEGANE, 1997 r., 135 tys. km, 1900 ccm, TDI, srebrny, stan b. dobry, - 23.000 zł. Szalejów Górny, powiat kłodzki, tel. 0605/24-05-35

RENAULT MEGANE, 1997 r., 105 tys. km, 1400 ccm, Energy, biały, kupiony w salonie, I właściciel, welurowa tapicerka, dzielone siedzenia tylne, wspomaganie, el. regul. reflektory, halogeny, nowe opony zimowe, stan b. dobry, - 17.900 zł lub zamienię na tańszy albo inne propozycje. Złotoryja, tel. 076/878-26-07

RENAULT MEGANE CLASSIC, 1997 r., 90 tys. km, 1400 ccm, benzyna, zielony, alarm + pilot, RO, wspomaganie kier., welurowa tapicerka, II właściciel, garażowany, kupiony w salonie, stan b. dobry, - 21.900 zł lub zamienię, możliwe raty. Legnica, tel. 0605/28-37-83

RENAULT MEGANE, 1997 r., 125 tys. km, 1400 ccm, benzyna, oliwkowo-złoty metalic, 5-drzwiowy, centralny zamek, z pilotem, alarm, RO sterowany przy kierownicy, nowe opony zimowe, nowy akumulator, halogeny, klimatyzacja, ABS, poduszka pow., dzielona tylna kanapa, - 22.000 zł. Wrocław, tel. 071/355-52-43

RENAULT MEGANE CLASSIC, 1997 r., 90 tys. km, 1400 ccm, wtrysk, popielaty metalic, kupiony w salonie, poduszka pow., centr. zamek + pilot, RO, alarm, wspomaganie kier., immobilizer, stan idealny, - 22.900 zł lub zamienię. Wschowa, tel. 065/540-10-05, 0501/79-64-97

RENAULT MEGANE, 1997/98 r., 121 tys. km, 1600 ccm, benzyna, grafitowy, pierwsza rejestracja 1998 r., kupiony w Polsce, jeden właściciel, klimatyzacja, ABS, pełne wyposażenie elektr., welurowa tapicerka, poduszka powietrzna, halogeny, RO, - 20.000 zł., tel. 0605/44-57-18

RENAULT MEGANE CLASSIC, 1997/98 r., 92 tys. km, 1600 ccm, bordowy metalic, kupiony w salonie, bez wypadku, ABS, wspomaganie kier., centr. zamek, alarm, poduszka pow., RO, el. otw. szyby, halogeny, serwisowany, stan b. dobry, - 21.800 zł. Pleszew, tel. 0695/22-44-37

RENAULT MEGANE, 1997/98 r., 1400 ccm, benzyna, czerwony, 5-drzwiowy, poduszka pow., kupiony w salonie, bez wypadku, I właściciel, dzielona tylna kanapa, alarm, garażowany, stan idealny, - 24.800 zł lub zamienię na tańszy. Świdnica, tel. 0601/57-86-65

RENAULT MEGANE, 1997/98 r., 160 tys. km, 1900 ccm, diesel, metalic, immobilizer, RO, wspomaganie kier., homologacja na ciężarowy, stan b. dobry, - 19.000 zł lub zamienię na tańszy w cenie do 14.000 zł. Wałbrzych, tel. 0501/76-79-15

RENAULT MEGANE, 1998 r., 70 tys. km, 1400 ccm, benzyna, inst. gaz., srebrny metalic, II właściciel, kupiony w salonie, kpl. dokumentacja, inst. gazowa na gwarancji, poduszka pow., wspomaganie kier., dzielona i składana tylna kanapa, RO, garażowany, bez wypadku, stan idealny, - 25.200 zł. Oleśnica, tel. 0696/46-35-48, 071/398-20-10

RENAULT MEGANE, 1998 r., 80 tys. km, 1600 ccm, granatowy metalic, ABS, wspomaganie kier., centr. zamek + pilot, 5-drzwiowy, immobilizer, el. otw. szyby, el. reg. lusterka, podgrzewane fotele, regulowana kierownica, RO + dżojstik, zderzaki i lusterka w kolorze nadwozia, w kraju od 3 tygodni, 2 poduszki pow., zadbany, - 23.400 zł. Wałbrzych, tel. 0501/16-43-24

RENAULT MEGANE CLASSIC, 1998 r., 90 tys. km, 1600 ccm, złoty metalic, I właściciel, ABS, wspomaganie kier., kupiony w salonie, centr. zamek, el. reg. lusterka, el. otw. szyby, 4 zagłówki, RO, welurowa tapicerka, alarm + pilot, bez wypadku, stan idealny, - 23.700 zł. Lubin, tel. 0601/55-71-65

RENAULT MEGANE CLASSIC, 1998 r., 118 tys. km, 1400 ccm, szary metalic, II właściciel, kupiony w salonie, książka serwisowa, poduszka pow., wspomaganie kier., centr. zamek, opony zimowe, stan b. dobry, - 23 800 zł. Oława, tel. 071/313-44-29

RENAULT MEGANE CLASSIC, 1998 r., 46 tys. km, 1400 ccm, wiśniowy, poduszka pow., centr. zamek, alarm, immobilizer, wspomaganie kier., dodatkowe światło „stop", RO, 5 zagłówków, atermiczne szyby, zegar, kupiony w salonie, garażowany, I właściciel, - 28.700 zł. Ząbkowice Śląskie, tel. 0607/64-91-49

RENAULT MEGANE, 1998/99 r., 70 tys. km, 1400 ccm, wtrysk, zielony metalic, kupiony w Polsce, I właściciel, wspomaganie, poduszka powietrzna kierowcy, alarm, - 24.700 zł. Kłodzko, tel. 074/867-72-55, 0693/53-08-88

RENAULT MEGANE, 1998/99 r., 80 tys. km, 1900 ccm, diesel 5-drzwiowy, ABS, klimatyzacja, wspomaganie kier., centr. zamek, RO ze sterowaniem przy kierownicy, bez wypadku, stan idealny, - 24.900 zł. Świebodzice, powiat świdnicki, tel. 0603/76-58-44

RENAULT MEGANE CLASSIC, 1999 r., 61 tys. km, 1600 ccm, 16V, kolor groszkowy, klimatyzacja, RO, 4 poduszki pow., wspomaganie kier., ABS, centr. zamek, el. otw. szyby i reg. lusterka, komputer, kupiony w salonie, I właściciel, - 33.900 zł. Opole, tel. 077/456-50-92

RENAULT MEGANE COUPE, 1999 r., 130 tys. km, 1900 ccm, TDI, żółty, ABS, 2 poduszki pow., el. ster. szyby i lusterka, podgrz. siedzenia, RO ze sterowaniem przy kierownicy, stan b. dobry, - 33.900 zł. Opole, tel. 077/438-80-90

RENAULT MEGANE, 1999/00 r., 80 tys. km, 1400 ccm, grafitowy metalic, garażowany, klimatyzacja, ABS, 2 poduszki pow., RO ze sterowaniem przy kierownicy + 4 głośniki, wszystkie el. dodatki, opony zimowe, nowa skrzynia biegów, dodatkowe światło „stop", stan idealny, - 28.000 zł. Jelenia Góra, tel. 075/643-64-44, 0603/75-02-02

RENAULT MEGANE, 1999/00 r., 95 tys. km, 1400 ccm, 16V, zielony metalic, kupiony w salonie, bez wypadku, 5-drzwiowy, wspomaganie kier., centr. zamek + pilot, 4 poduszki pow., ABS, el. otw. szyby, el. reg. reflektory, welurowa tapicerka, RO, książka serwisowa, oryg. lakier, stan idealny, - 28.900 zł. Rawicz, tel. 0604/25-21-53

RENAULT MEGANE KOMBI, 1999/00 r., 1600 ccm, 16V, zielony, kupiony w salonie, inst. gazowa na gwarancji, ABS, klimatyzacja, 4 poduszki pow., el. otw. szyby i reg. lusterka, RO, welurowa tapicerka, alarm, relingi dachowe, bez wypadku, homologacja na ciężarowy, - 33.000 zł. Wrocław, tel. 0501/68-66-19

RENAULT MEGANE, 2000 r., 1900 ccm, diesel, granatowy, ABS, 4 poduszki pow., centr. zamek, el. otw. szyby, - 31.300 zł. Brzeg, tel. 077/411-72-29

RENAULT MEGANE II, 2000 r., 30 tys. km, 1400 ccm, 16V, czerwony, kupiony w salonie w kraju, serwisowany, 4 poduszki pow., wspomaganie kier., ABS, el. reg. lusterka, el. otw. szyby, centr. zamek, z pilotem, garażowany, - 33.500 zł. Jawor, tel. 0504/00-18-28

RENAULT MEGANE KOMBI, 2000 r., 140 tys. km, 1600 ccm, benzyna, granatowy metalic, ABS, komputer, klimatyzacja, el. otw. szyby i reg. lusterka, halogeny, radio, 4 poduszki pow., homologacja, kupiony w salonie, - 28.500 zł. Jelcz-Laskowice, tel. 0602/59-97-01

RENAULT MEGANE, 2000 r., 1900 ccm, diesel, groszkowy metalic, ABS, 4 poduszki pow., wspomaganie kier., RO, centr. zamek, el. otw. szyby, el. reg. lusterka, - 32.000 zł. Koźmin Wlkp., tel. 062/721-08-61, 0602/87-92-17

RENAULT MEGANE CLASSIC, 2000 r., 50 tys. km, 1400 ccm, benzyna, szary metalic, katalizator, kupiony w salonie, I właściciel, wspomaganie kier., 4 poduszki pow., alarm + pilot, el. otw. szyby, ABS, immobilizer, książka serwisowa, garażowany, - 33.900 zł. Legnica, tel. 0605/28-37-83

RENAULT MEGANE II, 2000 r., 80 tys. km, 1900 ccm, dTi, jasnoniebieski metalic, 5-drzwiowy, centr. zamek + pilot, klimatyzacja, 4 poduszki pow., el. otw. szyby i reg. lusterka, halogeny, radio ze sterowaniem przy kierownicy, zimowe opony, garażowany, - 34.500 zł. Leszno, tel. 065/526-18-48, 0601/57-23-35

RENAULT MEGANE, 2000 r., 52 tys. km, 1900 ccm, diesel, srebrny metalic, klimatyzacja, wspomaganie kier., 4 poduszki pow., el. otw. szyby, ABS, centr. zamek, RO z RDS, - 32.500 zł. Ostrów Wlkp., tel. 062/735-41-59

RENAULT MEGANE, 2000 r., 1400 ccm, bordowy metalic, centr. zamek, wspomaganie kier., 4 poduszki pow., el. otw. szyby, alarm, immobilizer, kupiony w salonie, stan b. dobry, - 29.200 zł. Wrocław, tel. 071/359-26-48

RENAULT MEGANE II KOMBI, 2001 r., 24 tys. km, 1400 ccm, 16V benzyna, srebrno-błękitny metalic, ABS, 4 poduszki powietrzne, el. otw. szyby i reg. lusterka, wspomaganie, oryginalny RO sterowany przy kierownicy, centr. zamek, immobilizer, welurowa tapicerka, el. reg. reflektory, komputer, hak, - 35.500 zł. Wrocław, tel. 0602/67-42-85, 071/364-27-05 (zdjęcia do tej oferty można zobaczyć w internecie pod numerem - A01550 http://wkz.autogielda.com.pl)

RENAULT MEGANE, 2001 r., 17 tys. km, 1400 ccm, 16V, niebieski metalic, 5-drzwiowy, 4 poduszki pow., ABS, wspomaganie kier., RO, centr. zamek, el. otw. szyby, - 33.500 zł lub zamienię na tańszy. Dziadowa Kłoda, powiat oleśnicki, tel. 062/785-94-95, 0604/27-78-61

RENAULT MEGANE KOMBI, 2001 r., 60 tys. km, 1900 ccm, DCI, srebrny metalic, skórzana tapicerka, 4 poduszki pow., el. ster. szyby i lusterka, RO z CD, immobilizer, alarm, aluminiowe felgi, komputer, klimatyzacja, - 40.000 zł. Jawor, tel. 076/870-32-55

RENAULT MEGANE, 2001 r., 24 tys. km, 1400 ccm, 16V, zielony metalic, kupiony w salonie, klimatyzacja, ABS, 4 poduszki pow., el. ster. szyby i lusterka, alarm, I właściciel, bez wypadku, stan idealny, - 37.900 zł. Opole, tel. 077/438-80-90

RENAULT MEGANE, 2001 r., 82 tys. km, 1900 ccm, DTi, perłowosrebrny metalic, 4 pod. powietrzne, ABS, wspomaganie, klimatyzacja, el. otw. szyby, centr. zamek + pilot, halogeny, oryg. RO z CD sterowane przy kierownicy, - 37.500 zł. Ostrów Wlkp., tel. 062/733-62-56, 0696/04-36-70

RENAULT MEGANE KOMBI, 2001 r., 1600 ccm, benzyna, 16V, srebrny, homologacja na ciężarowy, kupiony w salonie, klimatyzacja, ABS, wspomaganie kier., centr. zamek, alarm, blokada skrzyni biegów, - 39.100 zł. Wrocław, tel. 071/782-73-80 do godz. 15, 071/317-12-63

RENAULT MEGANE, 2001/02 r., 75 tys. km, 1900 ccm, TDI 120 KM, srebrny metalic, centr. zamek, alarm + pilot, ABS, klimatyzacja, 4 poduszki pow., welurowa tapicerka, wspomaganie kier., RO z CD, halogeny, ciemne szyby, stan idealny, - 35.000 zł. Ostrów Wlkp., tel. 062/738-40-54, 062/738-40-54

RENAULT MEGANE COUPE, 2002 r., 27 tys. km, 1900 ccm, perłowosrebrny, pełne wyposażenie elektryczne, ABS, 4 poduszki powietrzne, klimatyzacja, skórzana tapicerka, alum. felgi, garażowany, stan idealny, - 45.900 zł. Jelenia Góra, tel. 0602/38-94-04

RENAULT MEGANE, 2002 r., 26 tys. km, 1400 ccm, 16V, groszkowy metalic, klimatyzacja, ABS, 4 poduszki powietrzne, radio, el. otw. szyby, lampy, wspomaganie, alarm, - 38.600 zł. Wrocław, tel. 0602/38-09-40

RENAULT MEGANE, 2002 r., 26 tys. km, 1900 ccm, DCI, srebrny metalic, klimatyzacja, ABS, 4 poduszki powietrzne, centr. zamek, wspomaganie, el. otw. szyby, lampy, komputer, alarm, - 42.600 zł. Wrocław, tel. 0602/38-09-40

RENAULT MEGANE, 2002 r., 24 tys. km, 1400 ccm, 16V, oliwkowy metalic, hatchback, klimatyzacja, ABS, 4 poduszki pow., centr. zamek, alarm, RO, el. otw. szyby, el. reg. reflektory, - 38.700 zł. Wrocław, tel. 0602/38-09-40

RENAULT MEGANE, 2002 r., 25 tys. km, 1900 ccm, DCI, perłowosrebrny, hatchback, klimatyzacja, ABS, 4 poduszki pow., alarm, centr. zamek, el. otw. szyby, el. reg. reflektory, wspomaganie kier., komputer, - 41.900 zł. Wrocław, tel. 0602/38-09-40

RENAULT MEGANE III, 2003 r., 15 tys. km, 1400 ccm, 16V, cytrynowy, 5-drzwiowy, kupiony w salonie, - 49.500 zł. Leszno, tel. 0601/55-18-06

RENAULT MEGANE RXE, 2003 r., 1600 ccm, 16V, czerwony, 5-drzwiowy, klimatyzacja, ABS, 4 poduszki powietrzne, centr. zamek, komputer, el. otw. szyby, lampy, radio, - 37.600 zł. Wrocław, tel. 0602/38-09-40

RENAULT MEGANE, 2003 r., 1500 ccm, DCI, czarny metalic, ciężarowa wersja Comfort Dynamic, klimatyzacja, alarm + pilot, I rejestracja w 2004 r., - 66.500 zł. Wrocław, tel. 0602/35-41-35

RENAULT SAFRANE, 1992 r., 2000 ccm, benzyna, inst. gaz., zielony metalic, jedyny egzemplarz w Polsce, pełne wyposażenie el., skórzana tapicerka, inst. gazowa z komputerem, alum. felgi 17" (3-częściowe, polerowane), RM Sony + zmieniacz, po tuningu optycznym, przegląd ważny do 12.2004 r., stan idealny, - 18.600 zł. Dzierżoniów, tel. 0508/33-23-54

RENAULT SAFRANE, 1993 r., 2000 ccm, benzyna, perłowomorski metalic, wspomaganie kier., el. otw. szyby, centr. zamek, el. reg. reflektory, obrotomierz, welurowa tapicerka, RO + głośniki, alum. felgi, stan b. dobry, - 14.500 zł. Gostyń, tel. 065/572-28-76, 0505/14-15-01

RENAULT SAFRANE, 1993 r., 190 tys. km, 3000 ccm, V6, inst. gazowa, śliwkowy, automatic, wspomaganie i reg. kierownicy, centr. zamek, alarm + pilot, immobilizer, el. otw. szyby, poduszka pow., RO, ABS, tempomat, welurowa tapicerka, alum. felgi, klimatyzacja, kpl. dokumentacja, kupiony w salonie, - 16.900 zł. Nysa, tel. 0604/07-77-82

RENAULT SAFRANE RTSI, 1993 r., 230 tys. km, 2200 ccm, 137 KM, ciemnomorski, wersja niemiecka, komputer z syntezą mowy, el. otw. szyby i reg. lusterka i reflektory, wspomaganie kier., ABS, centr. zamek, alarm + pilot, blokada skrzyni biegów, alum. felgi, nowy rozrząd, sprzęgło, ukł. wydechowy i opony zimowe, stan dobry, - 13.900 zł. Wrocław, tel. 071/782-08-06, 0694/05-19-41

RENAULT SAFRANE BACCARA, 1993 r., 160 tys. km, 2200 ccm, 12V, ciemny metalic, pełne wyposażenie, najbogatsza wersja, garażowany, hak, instalacja do aktywnego zawieszenia, stan b. dobry, - 20.000 zł. Wrocław, tel. 0691/79-26-15

RENAULT SAFRANE, 1993/94 r., 2200 ccm, grafitowy metalic, sprowadzony w całości, pełne wyposażenie elektryczne, garażowany, zadbany, stan b. dobry, - 16.400 zł. Złotoryja, tel. 076/818-24-81, 0606/43-82-10

RENAULT SAFRANE, 1997 r., 213 tys. km, 2200 ccm, turbo D, zielony metalic, blacharka do małych poprawek, kpl. dokumentacja, el. reg. lusterka, el. otw. szyby, klimatyzacja, alum. felgi, RO, welurowa tapicerka, - 29.900 zł. Jasień, powiat żarski, tel. 0606/97-93-24

RENAULT SCENIC, 1997 r., 105 tys. km, 2000 ccm, wtrysk, fioletowy metalic, bez wypadku, kupiony w salonie, immobilizer, I właściciel, ABS, poduszka pow., wspomaganie kier., centr. zamek, RO, kpl. dokumentacja, - 30.500 zł. Kłodzko, tel. 0605/74-22-01

RENAULT SCENIC, 1997 r., 2000 ccm, benzyna, inst. gaz., bordowy metalic, automatic, poduszka pow., ABS, el. otw. szyby, el. reg. lusterka, klimatyzacja, kupiony w salonie, - 28.900 zł. Syców, powiat oleśnicki, tel. 0607/26-03-77, 0603/86-83-58

RENAULT SCENIC, 1998 r., 1600 ccm, benzyna, oliwkowy, stan b. dobry, odstąpię kredyt, - 24.500 zł. Legnica, tel. 0607/97-46-02

RENAULT SCENIC, 1998 r., 148 tys. km, 1900 ccm, TDI, srebrny metalic, alarm + pilot, centr. zamek, ABS, klimatyzacja, el. reg. lusterka, el. otw. szyby, komputer, 2 poduszki pow., regul. fotel kierowcy, wspomaganie kier., RO, - 36.500 zł. Lubin, tel. 0609/10-80-19

RENAULT SCENIC ALIZE, 1998 r., 120 tys. km, 1600 ccm, benzyna, niebieski metalic, ABS, RO + głośniki, klimatyzacja, el. reg. lusterka i szyby, alum. felgi, 2 kpl. kół (opony letnie i zimowe), stan b. dobry, - 32.000 zł. Wrocław, tel. 0604/89-11-10, 0604/61-15-53

RENAULT SCENIC II, 1999 r., 80 tys. km, 1600 ccm, 16V, miedziany metalic, pełne wyposażenie oprócz skórzanej tapicerki, homologacja na ciężarowy, stan b. dobry, książka serwisowa, - 34.000 zł. Wrocław, tel. 0696/58-16-81

RENAULT SCENIC, 1999 r., 1600 ccm, niebieski metalic, I właściciel, kupiony w salonie, homologacja na ciężarowy, wspomaganie kier., ABS, pod. powietrzna, wszystkie el. dodatki, alarm + pilot, relingi dachowe, alum. felgi, welurowa tapicerka, halogeny, RO, stan b. dobry, - 28.500 zł lub zamienię. Paczków, powiat nyski, tel. 077/431-60-09, 0606/50-19-62

RENAULT SCENIC II, 1999/00 r., 81 tys. km, 1600 ccm, 16V, bordowy metalic, 4 poduszki pow., ABS, centr. zamek, alarm, el. otw. szyby, el. reg. lusterka, komputer pokładowy, klimatyzacja, kupiony w salonie, serwisowany, homologacja na ciężarowy, - 35.500 zł. Wrocław, tel. 0605/58-87-63

RENAULT SCENIC II RXT, 2000 r., 120 tys. km, 2000 ccm, 16V, wiśniowy metalic, pełne wyposażenie oprócz skórzanej tapicerki, el. otw. szyberdach, przegląd do 02.2005 r., homologacja na 5 osób, zabezpieczenie, stan idealny, zadbany, - 46.000 zł., tel. 0603/50-00-20

RENAULT SCENIC II, 2000 r., 64 tys. km, 1900 ccm, DCi, jasnozielony metalic, centr. zamek, alum. felgi, el. otw. szyby, wspomaganie, klimatyzacja, 4 pod. powietrzne, ABS, alarm + pilot, mul-T-lock, radio + CD, bez kratki, regulowane przednie fotele, stan b. dobry, - 53.000 zł. Wrocław, tel. 0501/03-79-99

RENAULT SCENIC, 2001 r., 57 tys. km, 2000 ccm, benzyna, inst. gaz., wiśniowy metalic, klimatronic, ABS, wszystkie el. dodatki, - 45.500 zł. Leszno, tel. 0608/44-70-54

RENAULT SCENIC, 2001 r., 56 tys. km, 1900 ccm, DCI, srebrny metalic, 6 poduszek pow., centralny zamek, z pilotem, RO z CD, klimatyzacja, ABS, tylne szyby uchylane, - 46.000 zł. Nowe Kamienice, powiat ostrowski, tel. 0502/18-77-78, 0502/18-77-77

RENAULT SCENIC, 2001/02 r., 80 tys. km, 1900 ccm, TDCI, czerwony, kupiony w salonie, 4 poduszki pow., el. otw. szyby, el. reg. lusterka, klimatyzacja, nawigacja sat., RO, centralny zamek, alarm, ABS, wspomaganie kier., - 48.000 zł. Milicz, tel. 0607/26-03-77, 0603/86-83-58

RENAULT SCENIC, 2002 r., 44 tys. km, 1900 ccm, DCI, błękitny metalic, klimatyzacja, ABS, 6 poduszek pow., centr. zamek, el. otw. szyby, el. reg. lusterka, reg. kierownica, wspomaganie kier., RO + CD, alarm + pilot, lodówka, przegląd do 03.2005 r., garażowany, - 53.000 zł. Głogów, tel. 076/834-04-26, 0691/67-18-85

RENAULT SCENIC, 2002 r., 27 tys. km, 1900 ccm, DCI, wiśniowy metalic, 6 poduszki powietrzne, alum. felgi, 2 komplety opon, klimatyzacja, pełne wyposażenie elektryczne, lodówka, półskórzana tapicerka, fotele, alarm, ABS, centr. zamek, ASR, RO + CD, blokada skrzyni biegów, stan idealny, kompletna dokumentacja, - 58.000 zł. Wrocław, tel. 0502/34-10-57

RENAULT SCENIC, 2002/03 r., 9 tys. km, 1900 ccm, DCI, srebrno-błękitny metalic, ABS, klimatyzacja, welurowa tapicerka, 4 poduszki pow., relingi dachowe, centr. zamek + pilot, stoliki, wspomaganie kier., halogeny, bogata wersja, nieuszkodzony, kpl. dokumentacja, oryg. przebieg, el. otw. szyby i reg. lusterka, stan b. dobry, - 53.300 zł. Lubin, tel. 076/843-63-97, 0692/90-64-16

RENAULT THALIA, 2001 r., 80 tys. km, 1400 ccm, benzyna, czerwony, 2 poduszki pow., RO Sony, wspomaganie kier., el. reg. lusterka, el. otw. szyby, centr. zamek, alarm + pilot, bez wypadku, serwisowany, kpl. kół zimowych gratis, - 25.600 zł. Legnica, tel. 076/854-29-08, 0606/99-12-44

RENAULT THALIA, 2001/02 r., 16 tys. km, 1400 ccm, benzyna, czerwony, kupiony w salonie, I właściciel, faktura zakupu, Mul-T-Lock, RO, bez wypadku, stan b. dobry, poduszka pow., - 26.800 zł. Dzierżoniów, tel. 074/831-06-12

RENAULT THALIA, 2002/03 r., 30 tys. km, 1400 ccm, granatowy metalic, el. otw. szyby i reg. lusterka, 2 poduszki pow., RO, el. reg. światła, wspomaganie kier., kupiony w salonie, - 28.500 zł. Kalisz, tel. 0609/44-65-11

RENAULT THALIA, 2003 r., 12 tys. km, 1400 ccm, granatowy, kupiony w salonie, - 29.500 zł. Leszno, tel. 0601/55-18-06

RENAULT THALIA, 2003 r., 14 tys. km, 1400 ccm, 75 KM, granatowy, na gwarancji, właściciel niepalący, zimowe opony, poduszka pow., do spłaty kredyt w Autosystemie, - 14 900 zł albo inne propozycje. Wrocław, tel. 0604/20-72-44

RENAULT TWINGO, 1995 r., 90 tys. km, 1200 ccm, zielony, poduszka pow., napinacze pasów, alarm, RO stereo, bez wypadku, stan idealny, - 14.300 zł. Wałbrzych, tel. 074/847-79-04, 074/849-06-82

RENAULT TWINGO, 1995 r., 100 tys. km, 1200 ccm, czarny metalic, 5-biegowy, centr. zamek + pilot, el. otw. szyby i reg. lusterka, immobilizer, dach panoramiczny, kpl. dokumentacja, sprowadzony z Niemiec, stan techn. b. dobry, - 12.900 zł lub zamienię. Bolesławiec, tel. 0602/85-29-65

RENAULT TWINGO, 2001/02 r., 19 tys. km, 1200 ccm, benzyna, czarny, ABS, wspomaganie kier., 2 poduszki pow., - 25 000 zł. Gorzów Wlkp., tel. 0605/68-62-60

ROVER

ROVER 115 SD, 1995/96 r., 91 tys. km, 1500 ccm, diesel, grafitowy metalic, RO + głośniki, atermiczne szyby, kpl. dokumentacja, sprowadzony w całości, zadbany, garażowany, - 9.800 zł. Lubin, tel. 0602/47-28-39

ASF ROVER & LAND ROVER
CZĘŚCI UŻYWANE I NOWE
OP023874
*diagnostyka komputerowa
* mechanika pojazdowa
* naprawa komputerów
* regulacja: ABS-SRS-AC
www.fatimex.pl
51-503 Wrocław ul. Chałupnicza 13
tel./fax (071) 348-45-67
tel. kom. 0-601 74 25 92
SPRZEDAŻ WYSYŁKOWA

ROVER 200, 1997 r., 128 tys. km, 2000 ccm, turbo D, ciemnozielony metalic, ABS, klimatyzacja, el. reg. szyby, wspomaganie kier., 2 poduszki pow., - 23.000 zł. Krzemieniewo, powiat leszczyński, tel. 0693/15-46-66

ROVER 200, 1999 r., 76 tys. km, 1400 ccm, ciemnozielony metalic, ABS, centr. zamek, wspomaganie kier., alum. felgi, 2 poduszki pow., el. otw. szyby, sportowy ukł. wydechowy, 2 kpl. kół, - 23.000 zł. Leszno, tel. 0504/03-06-43

ROVER 214 Si, 1996/97 r., 100 tys. km, 1400 ccm, 16V, DOHC, srebrny metalic, 5-drzwiowy, 2 poduszki pow., el. otw. szyby, centr. zamek, wspomaganie kier., alarm + pilot, welurowa tapicerka, el. reg. reflektory, regulowana kierownica, garażowany, stan b. dobry, kupiony w salonie, - 21.300 zł. Lubań, tel. 075/722-37-63, 0602/43-94-78

ROVER 214, 1997/98 r., 78 tys. km, 1400 ccm, benzyna, czerwony, 2 poduszki pow., sprowadzony w całości, wspomaganie kier., ABS, centr. zamek, el. otw. szyby, RO, immobilizer, atermiczne szyby, kpl. dokumentacja, stan idealny, - 16.700 zł. Rawicz, tel. 0605/22-90-19

ROVER 214, 1999 r., 53 tys. km, 1400 ccm, benzyna, 75 KM, grafitowy metalic, ABS, 2 poduszki powietrzne, wspomaganie, centralny zamek, alarm, el. otw. szyby i szyberdach, RO Sony, - 22 500 zł. Świebodzice, tel. 0604/90-44-86

ROVER 218, 1996 r., 110 tys. km, 1769 ccm, perłowobiały, 5-drzwiowy, wspomaganie kier., centr. zamek, el. otw. szyby, kpl. dokumentacja, właściciel niepalący, stan idealny, - 20.000 zł. Wrocław, tel. 071/361-07-28

KUPIĘ SAMOCHÓD MARKI SEAT
OP024764 tel. 0-604 06 55 32, 071/390-23-20 **MOŻE BYĆ USZKODZONY**

ROVER 220, 1997 r., 2000 ccm, turbo D, grafitowy metalic, 5-drzwiowy, el. otw. szyby, centr. zamek, wspomaganie kier., alarm, poduszka pow., drewniane wykończenia, welurowa tapicerka, RO, - 23.500 zł. Krotoszyn, tel. 062/725-08-32

ROVER 400, 1998 r., 1600 ccm, benzyna, granatowy, klimatyzacja, skórzana tapicerka, alum. felgi, pełne wyposażenie elektryczne, - 27.500 zł. Opole, tel. 0604/19-16-26

ROVER 416 Si, 1997 r., 110 tys. km, 1600 ccm, 16V, grafitowy metalic, klimatyzacja, 2 poduszki pow., el. reg. szyby i lusterka, centr. zamek, alarm + pilot, - 26.000 zł. Twardogóra, powiat oleśnicki, tel. 0609/02-19-35

ROVER 620, 1995 r., 2000 ccm, turbo D, czerwony metalic, wspomaganie kier., alarm + pilot, centr. zamek, el. ster. szyby, lusterka i szyberdach, zderzaki i lusterka w kolorze nadwozia, hak, skórzana kierownica, poduszka pow., drewniane wykończenia, - 28.000 zł. Kłodzko, tel. 074/812-11-62, 0696/46-82-37

ROVER 620, 1996 r., 2000 ccm, turbo D, perłowobordowy, centralny zamek, alarm, z pilotem, el. otw. szyby, klimatyzacja, skórzana tapicerka, drewniane dodatki, poduszka pow., - 24.000 zł. Ostrów Wielkopolski, tel. 0692/40-03-54, 062/591-54-06

ROVER 620 SDi, 1996 r., 2000 ccm, diesel, zielony, ABS, centr. zamek, poduszka pow., drewniane wykończenia, koła letnie i zimowe, - 23.500 zł. Wołczyn, powiat kluczborski, tel. 0601/30-99-25

SAAB

SAAB 9_5 AERO, 1999 r., 78 tys. km, 2300 ccm, turbo benzyna, czarny metalic, 235 KM, automatic, skórzana tapicerka, ABS, TCS, poduszki pow., komputer, RO z CD, pełne wyposażenie el. reg., klimatyzacja, alum. felgi, I właściciel, stan b. dobry, - 69.000 zł. Nowe Kamienice, powiat ostrowski, tel. 0502/18-77-78, 0502/18-77-77

SEAT

- **ABSOLUTNIE KUPIĘ SEATA, KUPIĘ SEATA, KUPIĘ SEATA, KUPIĘ SEATA, KUPIĘ SEATA, KUPIĘ SEATA, KUPIĘ SEATA. Kupujemy auta całe, po wypadku, do remontu, po 1988 r. i inne marki również, płacimy najwięcej. tel. 0605/35-26-21, 0602/17-81-61 W01008064**

SEAT ALHAMBRA, 1997 r., 168 tys. km, 1900 ccm, TDI, zielony metalic, klimatyzacja, 2 poduszki pow., el. otw. szyby, el reg. lusterka, el. reg. reflektory, reg. kierownica, centr. zamek + pilot, ogrzewanie Webasto, welurowa tapicerka, relingi dachowe, obrotowe przednie siedzenia, halogeny, - 47 000 zł. Śrem, tel. 061/283-52-95, 0696/41-94-08, 0602/60-67-49

SEAT CORDOBA, 1994 r., 102 tys. km, 1600 ccm, fioletowy, wspomaganie kier., szyberdach, sprowadzony w całości z Niemiec, w kraju od 2 mies., bez wypadku, stan b. dobry, - 16.500 zł lub zamienię na inny. Dzierżoniów, tel. 074/645-29-77, 0608/60-97-78

SEAT CORDOBA, 1994 r., 135 tys. km, 1600 ccm, benzyna, inst. gaz., czerwony, szyberdach, centr. zamek, el. otw. szyby, - 16.600 zł. Kożuchów, powiat nowosolski, tel. 0693/39-45-68

SEAT CORDOBA, 1994 r., 115 tys. km, 1600 ccm, benzyna, czerwony, centr. zamek, wspomaganie kier., inst. gazowa na gwarancji, zderzaki w kolorze nadwozia, przegląd do 12.2004 r., zabezp. przed kradzieżą, el. otw. szyby przednie, RO + 6 głośników, - 18.500 zł. Wrocław, tel. 071/362-29-10

SEAT CORDOBA, 1994 r., 122 tys. km, 1800 ccm, benzyna, zielony, 5-drzwiowy, el. otw. szyby, centr. zamek, RO + głośniki, wspomaganie kier., halogeny, zderzaki w kolorze nadwozia, spoiler, - 16.000 zł. Wschowa, tel. 065/540-51-07

SEAT CORDOBA, 1994/95 r., 124 tys. km, 1600 ccm, czerwony, szyberdach, el. otw. szyby, wspomaganie kier., centr. zamek, alarm + pilot, el. reg. reflektory, alum. felgi, sprowadzony w całości, w kraju od 2 lat, stan idealny, - 16.900 zł. Złotoryja, tel. 076/878-67-52, 0507/44-63-38

SEAT CORDOBA, 1995 r., 123 tys. km, 1400 ccm, benzyna, zielony, kupiony w salonie, I właściciel, faktura zakupu, stan b. dobry, serwisowany, RO, alarm, - 16.800 zł, możliwe raty, w rozliczeniu Fiat Cinquecento. Niemcza, powiat dzierżoniowski, tel. 0606/93-33-84

SEAT CORDOBA GLX, 1996 r., 205 tys. km, 1900 ccm, TD, czarny metalic, wspomaganie kier., 2 poduszki pow., el. otw. szyby i reg. lusterka, el. reg. światła, halogeny, centr. zamek, alarm + pilot, bez wypadku, oryginalny lakier, nowy układ hamulcowy, sprowadzony na mienie przesiedleńcze w 2001 roku, I właściciel w kraju, - 20.500 zł. Masanów, tel. 062/739-01-44, 0605/89-84-39

SEAT CORDOBA, 1996 r., 94 tys. km, 1400 ccm, benzyna, czerwony, kupiony w salonie, po remoncie blacharki, garażowany, bez wypadku, zderzaki w kolorze nadwozia, immobilizer, RO Blaupunkt + 4 głośniki, zadbany, - 18.300 zł. Nowa Ruda, powiat kłodzki, tel. 0601/95-87-29

SEAT CORDOBA, 1996/97 r., 94 tys. km, 1600 ccm, czarny metalic, 2 poduszki powietrzne, wspomaganie, szyberdach, halogeny, hak holowniczy, centr. zamek, zadbany, - 19.900 zł. Ząbkowice Śląskie, tel. 074/816-98-10, 0605/47-76-22

SEAT CORDOBA, 1997 r., 160 tys. km, 1900 ccm, diesel, czerwony, wspomaganie kier., centr. zamek, RO, garażowany, stan b. dobry, RO, - 19.900 zł lub zamienię, możliwe raty. Paczków, tel. 077/431-71-10, 0608/03-49-43

SEAT CORDOBA, 1997 r., 101 tys. km, 1600 ccm, czerwony, klimatyzacja, ABS, wspomaganie kier., centr. zamek + pilot, immobilizer, 2 poduszki pow., el. reg. lusterka, RO, halogeny, kpl. dokumentacja, stan b. dobry, - 23.800 zł. Bolesławiec, tel. 075/732-22-80, 0605/35-72-10

SEAT CORDOBA, 1997/98 r., 76 tys. km, 1400 ccm, czerwony, 5-drzwiowy, kupiony w salonie, serwisowany, I właściciel, - 22.900 zł. Strzegom, tel. 074/855-34-44, 0692/72-89-52

SEAT CORDOBA, 1998 r., 78 tys. km, 1400 ccm, benzyna, czerwony, bez wypadku, I właściciel, kupiony w salonie, centr. zamek, garażowany, alarm, RO, stan b. dobry, - 22.500 zł lub zamienię, możliwe raty. Paczków, tel. 077/431-71-10, 0608/03-45-43

SEAT CORDOBA, 1998 r., 122 tys. km, 1400 ccm, benzyna, wtrysk, biały, wspomaganie kier., centr. zamek, ciemne szyby, blokada skrzyni biegów, - 19.800 zł. Kępno, tel. 0604/23-45-72

SEAT CORDOBA VARIO, 1998 r., 111 tys. km, 1600 ccm, benzyna, zielony metalic, kupiony w salonie, bez wypadku, zadbany, garażowany, wspomaganie kier., Mul-T-Lock, centr. zamek, alarm + pilot, RO z CD, relingi dachowe, opony zimowe, właściciel niepalący, - 24.600 zł. Trzebnica, tel. 071/387-14-95

SEAT CORDOBA, 1999 r., 90 tys. km, 1400 ccm, MPI, srebrny metalic, stan b. dobry, kupiony w kraju, bez wypadku, serwisowany, wspomaganie kier., alum. felgi, 2 poduszki pow., centr. zamek, oznakowany, kpl. dokumentacja, immobilizer, I właściciel, - 25.900 zł. Janików, gm. Oława, tel. 071/303-02-28, 0607/50-49-25

SEAT CORDOBA, 1999 r., 35 tys. km, 1400 ccm, benzyna, turkusowy metalic, kupiony w salonie, wspomaganie kier., centr. zamek, el. otw. szyby, el. reg. lusterka, alarm, poduszka pow., stan b. dobry, - 24.700 zł. Lubin, tel. 076/840-85-28, 0601/55-71-65

SEAT CORDOBA, 2000 r., 109 tys. km, 1900 ccm, TDI, zielony metalic, 90 KM, 4-drzwiowy, klimatronik, centr. zamek + alarm, alum. felgi, koła zimowe, el. otw. szyby, RO, dzielona kanapa tylna, wspomaganie kier., - 33.000 zł. Dzierżoniów, tel. 0502/71-43-48

SEAT CORDOBA, 2000 r., 76 tys. km, 1400 ccm, MPI, srebrny metalic, z salonu, 2 poduszki pow., immobilizer, centr. zamek, wspomaganie kier., RM, komputer, MUL-T-lock, serwisowany, el. otw. szyby i reg. lusterka, bez wypadku, - 31.600 zł. Kamienica, tel. 077/431-73-47, 0600/48-31-54

SEAT CORDOBA, 2000 r., 67 tys. km, 1400 ccm, żółty, centr. zamek, el. otw. szyby, 2 kpl. kół (opony letnie i zimowe), - 28.000 zł. Kłodzko, tel. 0504/19-49-03

SEAT CORDOBA, 2000 r., 35 tys. km, 1400 ccm, wtrysk, MPI, srebrny metalic, 2 poduszki pow., wspomaganie kier., centr. zamek, ABS, kupiony w salonie w kraju, - 29.600 zł. Legnica, tel. 0604/78-91-81

SEAT CORDOBA, 2000 r., 78 tys. km, 1400 ccm, MPi, kolor srebrny metalic, kupiony w salonie, II właściciel, 2 poduszki powietrzne, el. otw. szyby, książka serwisowa, faktura zakupu, centr. zamek, alarm, RO, immobilizer, Mul-T-Lock + opony, - 31.200 zł. Paczków, tel. 0604/94-51-32

SEAT CORDOBA, 2000 r., 50 tys. km, 1400 ccm, żółty, 2 poduszki pow., centr. zamek, immobilizer, magnetyzer, alarm, 2 kpl. kół (opony letnie i zimowe), kupiony w salonie, nowy model, - 27.900 zł. Wałbrzych, tel. 074/665-93-60, 0508/13-91-99

SEAT CORDOBA VARIO, 2000 r., 1400 ccm, benzyna, niebieski, nowy model, bogate wyposażenie, sprowadzony z Niemiec, oclony, stan idealny, - 29.300 zł. Zgorzelec, tel. 075/775-15-82, 0501/12-81-79, 0502/25-41-96

SEAT CORDOBA, 2001 r., 52 tys. km, 1400 ccm, benzyna, czerwony, 4-drzwiowy, wspomaganie kier., centr. zamek, el. otw. szyby, immobilizer, ABS, 2 poduszki pow., pokrowce, I właściciel, kupiony w salonie, serwisowany, - 31.000 zł. Panków, gm. Świdnica, tel. 074/850-68-22

SEAT CORDOBA, 2003/04 r., 5 tys. km, 1390 ccm, 16V, czarny, klimatronic, centr. zamek, 4 poduszki powietrzne, system EPC, wspomaganie kier., elektr. otw. szyby i reg. lusterka, ABS, komputer, halogeny, centralne domykanie szyb, stan idealny, - 42.500 zł. Duszniki Zdrój, tel. 0504/03-26-96, 0601/76-39-55

SEAT IBIZA, 1986 r., 1700 ccm, diesel, czerwony, po wymianie oleju, filtrów, łożysk, pasków, nowy układ wydechowy i opony, akumulator na gwarancji, aktualny przegląd i OC, stan ogólny dobry, - 4.000 zł. Sława, tel. 068/356-60-51

SEAT IBIZA, 1988 r., 117 tys. km, 900 ccm, niebieski metalic, 3-drzwiowy, nowy akumulator (gwarancja), zadbany, nowe amortyzatory tylne, po wymianie oleju, 5-biegowy, - 4.700 zł. Krotoszyn, tel. 062/721-27-12

SEAT IBIZA, 1989 r., 140 tys. km, 1500 ccm, biały, silnik system Porsche, stan dobry, 3-drzwiowy, I właściciel, składak '95, - 5.000 zł. Chojnów, tel. 076/818-67-45

SEAT IBIZA, 1990 r., 90 tys. km, 1200 ccm, benzyna 3-drzwiowy, centr. zamek, el. otw. szyby, bez wypadku, garażowany, - 6.900 zł. Góra, tel. 0502/08-46-81

SEAT IBIZA, 1990 r., 127 tys. km, 1500 ccm, benzyna, czerwony, 3-drzwiowy, el. otw szyby, centr. zamek, silnik system Porsche, stan dobry, - 6.000 zł lub zamienię na droższy. Świdnica, tel. 074/853-86-62, 0602/25-47-19

SEAT IBIZA, 1991 r., 174 tys. km, 1200 ccm, system Porsche, czerwony, instalacja gazowa (na gwarancji), 5-drzwiowy, RO, alarm, dodatkowe światło „stop", - 7.200 zł. Oława, tel. 071/313-54-17

SEAT IBIZA, 1991 r., 1200 ccm, benzyna, inst. gaz., czerwony, 5-drzwiowy, 5-biegowy, alum. felgi, zadbany, sprowadzony w całości, stan b. dobry, - 6.900 zł. Chojnów, tel. 076/818-79-01, 0602/89-20-52

SEAT IBIZA, 1991 r., 150 tys. km, 1700 ccm, diesel, granatowy, 3-drzwiowy, 5-biegowy, RO, aluminiowe felgi, bez wypadku, I właściciel, hak, stan b. dobry, - 6.300 zł. Jasień, tel. 068/371-12-26, 0604/48-59-25

SEAT IBIZA, 1991 r., 130 tys. km, 1500 ccm, system Porsche, biały, 5-drzwiowy, I właściciel, bez wypadku, oryg. lakier, stan b. dobry, ospoilerowany, - 7.000 zł. Leszno, tel. 0600/53-65-45

SEAT IBIZA, 1991 r., 94 tys. km, 1200 ccm, czerwony, katalizator, szyberdach, RO Blaupunkt, hak, stan b. dobry, - 7.600 zł lub zamienię. Lubin, tel. 076/844-77-82, 0601/73-62-95

SEAT IBIZA SPECIAL, 1991 r., 118 tys. km, 1200 ccm, wtrysk, czarny, silnik system Porsche, 70 PS, bez wypadku, szyberdach, alum. felgi, RO, welurowa tapicerka, 5-biegowy, nowy akumulator i olej, nowe klocki hamulcowe i łożyska kół, kpl. dokumentacja, stan b. dobry, - 7.300 zł. Strzelin, tel. 071/392-10-69, 0602/44-78-77

SEAT IBIZA CLX, 1992 r., 1700 ccm, diesel, zielony metalic, 5-drzwiowy, 5-biegowy, el. otw. szyby, szyberdach, dzielona tylna kanapa, RO, zadbany, - 8.700 zł. Świdnica, tel. 0607/36-73-66

SEAT IBIZA, 1992 r., 130 tys. km, 1200 ccm, benzyna, czerwony, bez wypadku, obniżone zawieszenie, I rejestracja w Polsce w lutym 2002 roku, system Porsche, kompletna dokumentacja, - 8.200 zł. Wrocław, tel. 0503/68-78-11

SEAT IBIZA, 1992/93 r., 93 tys. km, 900 ccm, granatowy, 3-drzwiowy, 5-biegowy, RO, katalizator, bez wypadku, oryg. lakier, kpl. dokumentacja, stan idealny, - 8.500 zł. Dzierżoniów, tel. 0693/45-41-54

SEAT IBIZA, 1992/93 r., 900 ccm, czerwony, 5-drzwiowy, el. reg reflektory, zderzaki i lusterka w kolorze nadwozia, nakładki na progi, alum. felgi, I właściciel w kraju, sprowadzony w 2002 r., karta pojazdu, dużo nowych części, stan b. dobry, - 8.800 zł. Nysa, tel. 0602/47-70-15

SEAT IBIZA SPORTLINE, 1993 r., 124 tys. km, 1200 ccm, ciemnobrązowy metalic, sprowadzony w całości w 2000 r., wersja limitowana, listwy, zderzaki i lusterka w kolorze nadwozia, koła zimowe, kubełkowe fotele, centralny zamek, el. otw. szyby, nowy pasek rozrządu, świece i sprzęgło, zimowe opony, - 8.600 zł. Wrocław, tel. 0691/20-15-69

SEAT IBIZA, 1993 r., 110 tys. km, 1200 ccm, system Porsche, czerwony, wtrysk, 3-drzwiowy, 5-biegowy, garażowany, alarm + pilot, nowe opony, zadbany, stan b. dobry, - 8.300 zł. Wrocław, tel. 071/359-15-88, 0606/41-74-53

SEAT IBIZA, 1994 r., 130 tys. km, 1600 ccm, benzyna, fioletowy metalic, 5-drzwiowy, alum. felgi, obniżony, wspomaganie kier., zderzaki od modelu 2000 r., atrakcyjny wygląd, stan idealny, - 13 900 zł lub zamienię. Chojnów, tel. 076/818-79-01, 0602/89-20-52

SEAT IBIZA, 1994 r., 180 tys. km, 1900 ccm, diesel, ciemnoszary, kupiony w salonie, 5-drzwiowy, alarm. z pilotem, garażowany, stan idealny, - 15.500 zł. Gniewomierz, tel. 076/858-21-66, 0505/01-75-95

SEAT IBIZA, 1994 r., 125 tys. km, 1600 ccm, wtrysk, czerwony, wspomaganie kier., centr. zamek, alarm, pełne wyposażenie el., alum. felgi 15", RM, obrotomierz, karta pojazdu, stan b. dobry, - 15.800 zł. Paczków, tel. 077/431-64-23, 0507/85-81-41

SEAT IBIZA, 1994 r., 1300 ccm, czarny metalic, 3-drzwiowy, klapa tylna pełna, ciemne szyby tylne, RO + głośniki, centr. zamek, alarm + pilot, atrapa Kamei, obniżony, sportowy ukł. wydechowy, - 15.200 zł. Zgorzelec, tel. 0603/08-02-33

SEAT IBIZA, 1994/95 r., 81 tys. km, 1800 ccm, benzyna, inst. gaz., zielony metalic, 5-drzwiowy, centr zamek, wspomaganie kier., el. otw. szyby, alum. felgi, sprowadzony w całości, - 15.400 zł. Żary, tel. 068/470-35-70, 0609/62-12-54

SEAT IBIZA, 1995 r., 140 tys. km, 1400 ccm, benzyna, seledynowy, 3-drzwiowy, wspomaganie kier., centr. zamek, alarm, szyberdach, ciemne szyby, 2 poduszki pow., sportowy ukl. wydechowy, kpl. opon letnich, - 15.800 zł. Wrocław, tel. 0601/55-99-41

SEAT IBIZA, 1995 r., 98 tys. km, 1400 ccm, benzyna, turkusowy metalic, 2 poduszki powietrzne, RO, szyberdach, wspomaganie, reg. reflektory, 5-drzwiowy, 5-biegowy, bez wypadku, kpl. dokumentacja, stan b. dobry, - 15.500 zł. Kępno, tel. 062/782-87-37, 0508/17-59-07

SEAT IBIZA CUPRA, 1995 r., 119 tys. km, 2000 ccm, wtrysk, niebieski metalic, karta pojazdu, sportowy ukł. wydechowy i zawieszenie, ospoilerowany, ciemne szyby, ABS, wspomaganie kier., reg kierownica, fotele Recaro, el. otw. szyby, alum. felgi, stan idealny, - 18.100 zł lub zamienię. Strzegom, tel. 074/844-16-41, 0601/61-70-17

SEAT IBIZA, 1995 r., 1600 ccm, malinowy, zderzaki w kolorze nadwozia, Mul-T-Lock, garażowany, wspomaganie kier., centr. zamek, inst. gazowa (butla w miejscu koła zapasowego), RO Sony, zadbany, - 15.500 zł. Trzebnica, tel. 0507/14-51-98

SEAT IBIZA, GTi, 1995 r., 2000 ccm, perłowoczarny, ABS, el. otw. szyby, alarm, alum. felgi 14" i 15" z oponami zimowymi, obniżone zawieszenie, ukł. wydechowy Remus, - 15.500 zł. Wrocław, tel. 0602/17-71-20

SEAT IBIZA, 1995 r., 140 tys. km, 1400 ccm, benzyna, seledynowy, wspomaganie kier., 2 poduszki pow., centr. zamek + alarm, szyberdach, ciemne szyby, sportowy ukł. wydechowy, 2-drzwiowy + kpl. opon letnich, - 15.800 zł. Wrocław, tel. 0601/55-99-41

SEAT IBIZA, 1996 r. 130 tys. km, 1400 ccm, biały, 5-drzwiowy, oryginalny lakier, I właściciel, serwisowany, kupiony w salonie w Polsce, zderzaki w kolorze nadwozia, RO, immobilizer, Mul-T-Lock, 4 zagłówki, stan idealny, zadbany, - 14.300 zł lub zamienię. Nysa, tel. 077/433-10-62, 0694/75-09-53

SEAT IBIZA, 1996 r., 90 tys. km, 1400 ccm, srebrny metalic, 3-drzwiowy, wspomaganie kier., immobilizer, centralny zamek, el. regul. i podgrzewane lusterka, el. otw. szyby, halogeny, szyberdach, 2 poduszki pow., sportowy układ wydechowy, - 18.900 zł. Świdnica, tel. 0604/97-79-18

SEAT IBIZA, 1996 r 140 tys km, 1400 ccm, biały, centr. zamek, blokada skrzyni biegów, alarm, 5-drzwiowy, stan b. dobry, - 17.000 zł. Wrocław, tel. 0502/70-03-36

SEAT IBIZA, 1996 r., 130 tys. km, 1400 ccm, benzyna, czerwony, 3-drzwiowy, wspomaganie kier., szyberdach, RO, kpl. opon zimowych, alarm + pilot, immobilizer, stan b. dobry, - 16.000 zł. Oleśnica, tel. 0609/51-24-17

SEAT IBIZA SKŁADAK, 1996 r., 903 ccm, czarny, przegląd ważny i OC, stan dobry + zawieszenie tylne i inne części, - 4.300 zł. Wałbrzych, tel. 0601/61-69-95

SEAT IBIZA, 1996 r., 105 tys. km, 1400 ccm, benzyna, perłowoczarny, kupiony w salonie, 5-drzwiowy, zadbany, alarm, alum. felgi, stan techn. b. dobry, - 16.600 zł. Wrocław, tel. 0607/42-83-00

SEAT IBIZA GT, 1996/97 r., 140 tys. km, 1900 ccm, turbo D, srebrny metalic, centr. zamek, wspomaganie kier., ABS, klimatyzacja, el otw. szyby, alum. felgi, zderzaki i lusterka w kolorze nadwozia, kpl. dokumentacja, - 18.400 zł. Leszno, tel. 0605/83-35-54

SEAT IBIZA, 1997 r., 133 tys. km, jasnozielony metalic, instalacja gazowa na gwarancji, wspomaganie, centralny zamek, ABS, elektryczna regul. lusterek, halogeny, welurowa tapicerka, RO, spoiler, - 19.500 zł. Jelenia Góra, tel. 075/641-94-43, 0507/10-02-28

SEAT IBIZA GTI, 1997 r., 160 tys. km, 2000 ccm, benzyna, inst. gaz., perłowoczarny, wspomaganie kier., el. otw. szyby i reg. lusterka, szyberdach, kubełkowe fotele, komputer, centr. zamek, alarm + pilot, alum. felgi 15", obniżony, garażowany, atrakcyjny wygląd, - 21.800 zł. Bolesławiec, tel 0606/61-29-30

SEAT IBIZA GT, 1997 r., 122 tys. km, 1900 ccm, TDI, srebrny metalic, 3-drzwiowy, szyberdach, kubełkowe fotele, centr. zamek, el. otw. szyby, el. reg. lusterka, komputer, alum. felgi, - 22.500 zł. Polkowice, tel. 076/847-42-88, 0604/44-11-62

SEAT IBIZA, 1997 r., 1000 ccm, benzyna 3-drzwiowy, sprowadzony z Niemiec, oclony, stan idealny, - 19.800 zł. Zgorzelec, tel. 075/775-15-82, 0501/12-81-79, 0502/25-41-96

SEAT IBIZA, 1998 r., 110 tys. km, 1900 ccm, diesel, czerwony, centr. zamek, Mul-T-Lock, RO z CD, wspomaganie kier., kupiony w salonie, II właściciel, kpl. kół zimowych, bez wypadku, zderzaki i lusterka w kolorze nadwozia, - 22.900 zł. Głuchołazy, powiat nyski, tel. 0508/08-59-36

SEAT IBIZA, 1998 r., 100 tys. km, 1900 ccm, TDI, żółty metalic, alum. felgi, sportowe siedzenia, el. otw. szyby, el. reg. lusterka, poduszka pow., szyberdach, RO z CD i wzmacniaczem, - 22.500 zł. Wrocław, tel. 0601/88-11-54

SEAT IBIZA, 1999 r., 58 tys. km, 1900 ccm, diesel, żółty, klimatyzacja, el. ster. szyby i lusterka, ABS, centr. zamek, obniżony, ospoilerowany, stan b. dobry, - 29.500 zł. Jelenia Góra, tel. 0695/60-35-33

SEAT IBIZA, 1999 r., 114 tys. km, 1400 ccm, benzyna, zielony metalic, wspomaganie kier., 2 poduszki pow., Mul-T-Lock, kupiony w salonie, I właściciel w kraju, - 24.800 zł. Kępa, gm. Łubniany, tel. 077/456-50-92

SEAT IBIZA SXE, 1999 r., 97 tys. km, 1600 ccm, benzyna, wtrysk, żółty, 5-drzwiowy, 2 poduszki pow., el. otw. szyby i reg. lusterka, wspomaganie kier., centr zamek, alum. felgi, welurowa tapicerka, regul. fotel kierowcy i kierownica, blokada skrzyni biegów, alarm, RO+CD, garażowany, zadbany, - 23.000 zł. Krotoszyn, tel. 062/725-45-89, 0693/85-90-92

SEAT IBIZA, 1999 r., 1400 ccm, żółty, kupiony w salonie, 5-drzwiowy, centr. zamek, 2 poduszki pow., alarm + pilot, I właściciel, - 22.500 zł. Legnica, tel. 0601/50-97-44

SEAT IBIZA. 2000 r., 70 tys. km, 1400 ccm, niebieski, 2 poduszki pow., immobilizer, blokada skrzyni biegów, wspomaganie kier., RO Blaupunkt, kupiony w salonie, garażowany, - 29.500 zł. Biadacz, tel. 077/413-12-06

SEAT IBIZA, 2000 r., 24 tys. km, 1600 ccm, zielony metalic, 75 KM, 3-drzwiowy, el. otw. szyby, el. reg. lusterka, 6 głośników, dzielona kanapa, 2 poduszki pow., wspomaganie kier., reg. kierownica, garażowany, kupiony w salonie, centr. zamek + pilot, immobilizer, niepalący właściciel, - 30.000 zł. Błota, tel. 077/411-80-54, 0502/39-37-28

SEAT IBIZA, 2000 r., 1400 ccm, benzyna, srebrny metalic, 5-drzwiowy, sprowadzony z Belgii w 2002 r., bogate wyposażenie, - 28.700 zł. Kępno, tel. 062/782-49-88, 0608/08-60-52

SEAT IBIZA, 2000 r., 116 tys. km, 1400 ccm, benzyna, miodowy metalic, I właściciel, kupiony w salonie, serwisowany, 2 poduszki pow., centr. zamek, blokada skrzyni biegów, bez wypadku, stan idealny, - 24.900 zł. Świdnica, tel. 074/856-99-22, 0600/49-59-22

SEAT IBIZA, 2000 r., 42 tys. km, 1400 ccm, MPI, czerwony, książka serwisowa, centr. zamek na pilota, el. otw. szyby, szyberdach, orgyginalne radio z dużym wyświetlaczem, 4 poduszki pow., ESP, ABS, wspomaganie kier., 5-drzwiowy, - 27.700 zł. Wińsko, powiat wołowski, tel. 071/389-83-54, 0692/42-91-67

SEAT IBIZA SIGNO, 2002 r., 29 tys. km, 1900 ccm, TDI, srebrny metalic, nowy model, 3-drzwiowy, centr. zamek + pilot, el. otw. szyby, RO Sony z CD, 2 poduszki pow., alum. felgi, kpl. kół zimowych, halogeny, atrakcyjny wygląd, - 42.800 zł. Kalisz, tel. 062/767-07-06 wieczorem, 0502/02-07-69

SEAT IBIZA, 2002 r., 14 tys. km, 1400 ccm, 16V, żółty, el. otw. szyby, el. reg. lusterka, klimatyzacja, alum. felgi, komputer, 5-drzwiowy, centr. zamek + pilot, 4 poduszki pow., podgrzewane fotele, kpl. dokumentacja, w kraju od 1 mies., - 36.500 zł. Żary, tel. 0604/28-83-88

SEAT IBIZA, 2003 r., 8 tys. km, 1400 ccm, 16V, błękitny metalic, ABS, poduszka pow., RO, el. reg. lusterka, el. otw. szyby, centr. zamek + pilot, wspomaganie kier., immobilizer, - 35.500 zł. Kępno, tel. 0604/27-82-66

SEAT LEON, 2001 r., 46 tys. km, 1900 ccm, TDI, grafitowy metalic, centr. zamek, alarm + pilot, el. otw. szyby i szberdach, klimatyzacja, 4 poduszki pow., wspomaganie kier, - 45.500 zł. Leszno, tel. 0601/09-51-84

SEAT LEON, 2001 r., 30 tys. km, 1600 ccm, 16V, srebrny metalic, bez wypadku, klimatyzacja, 4 poduszki pow., ABS, wspomaganie kier., centr. zamek, kpl. dokumentacja, stan b. dobry, - 41.000 zł. Rawicz, tel. 065/573-18-78, 0601/77-37-18

SEAT LEON, 2002/03 r., 15 tys. km, 1900 ccm, TDI, srebrny, 5-drzwiowy, 4 poduszki pow., ABS, klimatyzacja, el. otw. szyby, el. reg. lusterka, alum. felgi, centr. zamek, wspomaganie kier., radio, halogeny, kubełkowe fotele, - 54.000 zł. Legnica, tel. 0600/21-68-00

SEAT LEON, 2003 r., 16 tys. km, 1900 ccm, TDI 110 KM, perłowoczarny, ABS, klimatyzacja, 4 poduszki pow., centr. zamek, el. otw. szyby, alum. felgi, RO CD, kpl. dokumentacja, - 55.000 zł. Oleśnica, tel. 0503/03-45-67

SEAT MALAGA, 1988 r., 163 tys. km, 1500 ccm, benzyna, szary, centr zamek, el. otw. szyby, oznakowany, do małych poprawek lakierniczych, - 4.200 zł. Brzeg Dolny, powiat wołowski, tel. 0608/89-51-35

SEAT MALAGA, 1988 r., szary, centr. zamek, el. otw. szyby, - 4.000 zł. Świerzów, powiat trzebnicki, tel. 0691/88-04-88

SEAT MALAGA, 1990 r., 160 tys. km, 1700 ccm, diesel, niebieski metalic, el. otw. szyby, centr. zamek, hak, szyberdach, RO, stan dobry, - 7.200 zł. Rawicz, tel. 0600/44-11-21

SEAT MARBELLA, 1993 r., 900 ccm, benzyna, wtrysk, złoty metalic, na niemieckich tablicach, stan b. dobry, - 1.700 zł. Tuplice, powiat żarski, tel. 0604/07-89-52

SEAT RONDA, 1986 r., 1500 ccm brak OC i badań technicznych - 1.500 zł lub zamienię na Fiata 126p albo komputer PC. Jelcz-Laskowice, tel. 0501/55-30-73

SEAT TOLEDO, 1991/92 r., 109 tys. km, 1600 ccm, czerwony, centralny zamek, wspomaganie kier., el. otw. szyby, halogeny, w kraju od roku, - 8.700 zł Kępno, tel. 0609/78-46-21

SEAT TOLEDO, 1992 r., 166 tys. km, 1600 ccm, benzyna, granatowy, katalizator, zadbany, stan techn. b. dobry, - 10.000 zł. Oleśno, tel. 0692/57-39-25

SEAT TOLEDO, 1992 r., 164 tys. km, 1800 ccm, 16V, DOHC, granatowy metalic, pełne wyposażenie el., szyberdach, klimatyzacja, ABS, komputer pokładowy, welurowa tapicerka, kubełkowe fotele, ciemne szyby, sportowy tłumik i kierownica, tuning optyczny, I właściciel w Polsce, bez wypadku, zadbany, atrakcyjny wygląd, - 13.500 zł. Opole, tel. 0692/71-76-02

SEAT TOLEDO GLX, 1992 r., 170 tys. km, 1600 ccm, benzyna, niebieski metalic, centr. zamek, wspomaganie kier., szyberdach, el. otw. szyby, obrotomierz, zderzaki i lusterka w kolorze nadwozia, sprowadzony w całości, - 12.800 zł. Bolesławiec, tel. 0601/87-12-49

SEAT TOLEDO, 1992 r., 180 tys. km, 1900 ccm, diesel, czerwony, alarm, centr. zamek, wspomaganie kier., RO, kpl. dokumentacja, - 13.800 zł. Bolesławiec, tel. 0604/58-09-69

SEAT TOLEDO, 1992 r., 170 tys. km, 2000 ccm, wtrysk, inst. gaz., czarny, klimatyzacja, ABS, wspomaganie kier., pełne wyposażenie el., welurowa tapicerka, inst. gazowa i amortyzatory na gwarancji, centr. zamek, alarm, immobilizer, 3 lata w kraju, - 15.200 zł Legnica, tel. 0502/44-37-75

SEAT TOLEDO GLX, 1992 r., 177 tys. km, 1800 ccm, 90 Km, benzyna, srebrny metalic, stan b. dobry, karta pojazdu, 4 el. otw szyby, el. reg. lusterka, wspomaganie kier., szyberdach, RO Blaupunkt, welurowa tapicerka, obrotomierz, książka serwisowa, w kraju od tygodnia, centralny zamek, - 13.600 zł. Nysa, tel. 0502/71-88-58, 077/433-63-02

SEAT TOLEDO, 1992 r., 160 tys. km, 1900 ccm, turbo D, ciemnozielony, el. reg. lusterka, el. otw. szyby i szyberdach, zderzaki w kolorze nadwozia, kpl. opon zimowych i letnich, alum. felgi 15", - 16.200 zł. Wierzbnik, gm. Grodków, tel. 0692/57-43-81

SEAT TOLEDO, 1993 r., 90 tys km, 1600 ccm, wtrysk, złoty metalic, szyberdach, na zachodnich tablicach, stan idealny - 900 EUR. Żary, tel. 0696/99-28-38

SEAT TOLEDO, 1993/94 r., 158 tys. km, 1900 ccm, diesel, brązowy metalic, wspomaganie kier., centr. zamek, obrotomierz, el. ster. szyby (4) i lusterka, welurowa tapicerka, zderzaki w kolorze nadwozia, sprowadzony w całości w 2001 r., stan b. dobry, - 15.300 zł. Gryfów Śląski, tel. 075/781-12-09, 0600/43-68-45

SEAT TOLEDO, 1994 r., 1800 ccm, + inst. gazowa, czerwony, 2 lata w kraju, centr zamek, wspomaganie kier., ABS, stan b dobry, - 15.900 zł, w rozliczeniu może być inny Jarocin, tel. 062/747-67-51, 0604/16-48-92

SEAT TOLEDO, 1994 r., 160 tys. km, 1900 ccm, diesel, złoty metalic, szyberdach, alarm + pilot, RO, welurowa tapicerka, stan techniczny b. dobry, - 17.500 zł. Pleszew, tel. 0602/59-88-56

SEAT TOLEDO, 1995 r., 91 tys. km, 1800 ccm, benzyna, granatowy metalic, sprowadzony w całości, 2 poduszki pow., ABS, wspomaganie kier., centr. zamek, szyberdach, RO, stan b. dobry, - 16.300 zł lub zamienię Brzeg, tel. 077/411-40-26, 0602/36-02-32

SEAT TOLEDO, 1995 r., 155 tys. km, 1600 ccm, benzyna, perłowoczarny, I właściciel w kraju, wspomaganie kier., immobilizer, el. reg. reflektory, RO, dzielona tylna kanapa, - 14.300 zł. Jordanów Śląski, tel. 071/316-12-64, 0698/15-87-87

SEAT TOLEDO, 1995 r., 1900 ccm, turbo D, czarny, centralny zamek, wspomaganie kier., ABS, 2 poduszki pow., stan b. dobry, - 19.400 zł. Zgorzelec, tel. 075/775-15-82, 0501/12-81-79, 0502/25-41-96

SEAT TOLEDO, 1996 r., 110 tys. km, 1800 ccm, 90 KM, granatowy metalic, inst. gazowa, ABS, wspomaganie kier., centralny zamek, alarm, halogeny, el. otw. szyby i szyberdach, welurowa tapicerka, alum. felgi, hak, immobilizer, I właściciel, w kraju od 3 lat, kpl. dokumentacja, kpl. kluczy, zadbany, - 21.500 zł. Legnica, tel 076/852-28-13, 0502/54-51-13

SEAT TOLEDO, 1996 r., 1800 ccm, wtrysk, srebrny, 2 poduszki pow., ABS, el. otw. szyby, centr. zamek, wspomaganie kier., klimatyzacja, szerokie zderzaki, bez wypadku, nieeksploatowany w kraju, atrakcyjny wygląd, stan b. dobry, - 21.900 zł lub zamienię na inny. Dzierżoniów, tel. 074/645-29-77, 0608/60-97-78

SEAT TOLEDO, 1996 r., 105 tys km, 1900 ccm, TDI, zielony metalic, zadbany, wspomaganie kier., centr. zamek, el. otw. szyby, immobilizer, ABS, 2 poduszki pow., klimatyzacja, alum. felgi, RO z CD, dodatkowe światło „stop", nowe hamulce i pasek rozrządu, - 26.500 zł Lubin, tel. 076/846-71-62

SEAT TOLEDO, 1996/97 r., 110 tys. km, 1900 ccm, TDI, 110 KM, czarny, pełne wyposażenie el., klimatyzacja, komputer, wspomaganie kier., centr. zamek, alarm + 2 piloty, ABS, kpl. dokumentacja, atrakcyjny wygląd, II właściciel, stan idealny, - 24.600 zł. Bystrzyca Kłodzka, tel. 0606/27-91-09

SEAT TOLEDO, 1997 r., 1800 ccm, wrzosowy metalic, inst. gazowa, 4 el. otw. szyby, el. reg. lusterka, wspomaganie kier., centralny zamek, alarm, z pilotem, alum. felgi, komputer, sprowadzony w całości, stan b. dobry, - 18.000 zł. Żagań, tel. 068/367-30-80, 0603/13-02-07

SEAT TOLEDO II, 1999 r., 51 tys km, 1600 ccm, benzyna, granatowy, 4 poduszki pow., ABS, klimatyzacja, el. dodatki, wspomaganie kier., centr. zamek, 2 kluczyki, RO z RDS-em, sprowadzony z Niemiec, opony zimowe, regulowana kierownica, w kraju od miesiąca, zarejestrowany, karta pojazdu, kpl. dokumentacja, - 37.900 zł lub zamienię na tańszy. Bojanowo, pow. rawicki, tel. 0693/43-43-94

SEAT TOLEDO, 1999 r., 95 tys. km, 1600 ccm, benzyna, szary metalic, kupiony w salonie, klimatyzacja, 2 poduszki pow., el. otw. szyby, ABS, alum. felgi, - 36.500 zł. Kędzierzyn-Koźle, tel. 0604/41-21-55

SEAT TOLEDO, 2001 r., 30 tys. km, 1900 ccm, TDI 110 KM, niebieski metalic, klimatyzacja, ABS, ESP, 4 poduszki pow., alum. felgi, RO, wspomaganie kier., centr. zamek, el. otw. szyby, el. reg. reflektory, - 52.500 zł lub zamienię. Syców, powiat oleśnicki, tel. 062/785-94-95, 0604/27-78-61

SEAT TOLEDO, 2001 r., 75 tys. km, 1600 ccm, benzyna, srebrny metalic, kupiony w salonie, ABS, el. otw. szyby, klimatyzacja, wspomaganie kier., centr. zamek, Mul-T-Lock, 2 poduszki pow., kpl. dokumentacja, stan idealny, - 45.000 zł. Wrocław, tel. 0604/67-92-99

SKODA

- **ABSOLUTNIE KUPIĘ SKODY, KUPIĘ SKODY, KUPIĘ SKODY, KUPIĘ SKODY, KUPIĘ SKODY, KUPIĘ SKODY, KUPIĘ SKODY, KUPIĘ SKODY. Kupujemy auta całe, po wypadku, do remontu, po 1988 r. i inne marki również, płacimy najwięcej. ., tel. 0605/35-26-21, 0602/17-81-61 W01008074**

SKODA 120 L, 1977 r. stan dobry, - 450 zł. Smardy Górne, tel. 077/413-70-81

SKODA 120, 1978 r., 1174 ccm, kolor groszkowy, dużo części silnik, skrzynia biegów i inne, - 1 500 zł. Krosno Odrzańskie, tel. 068/359-17-44

SKODA 105 L, 1978 r., 80 tys. km, 1046 ccm, czerwony, nadwozie Skody 120, nowy akumulator, zarejestrowany, stan dobry + części, - 515 zł. Lubiąż, powiat wołowski, tel. 0606/91-24-86

SKODA 105 L, 1982 r., 4 tys. km, 1049 ccm, benzyna, wiśniowy, po remoncie kapitalnym silnika (4.000 km), nowe opony, karoseria z 1990-2001 r. (udokumentowana), zadbany, atrakcyjny wygląd, nadkola, na nowych tablicach rejestracyjnych, przegląd do 08.2004 r., opłacony, hak holowniczy, - 2.100 zł. Legnica, tel. 076/722-95-70 w godz. 7-21

SKODA 105L, 1982 r., 1046 ccm, biały, stan dobry, zarejestrowana, - 600 zł Św. Katarzyna, pow. wrocławski, tel. 0602/82-42-97

SKODA 105 L, 1983 r., 1050 ccm, biały, nowszy model, hak, brak OC, stan dobry, - 900 zł Tomaszów Bolesławiecki, tel. 0691/97-08-55, 0692/33-71-95

SKODA 105 S, 1983 r., 1000 ccm, benzyna, biały, - 600 zł. Uciechów, powiat dzierżoniowski, tel. 074/830-11-46

SKODA 120, 1985 r., 1049 ccm stan dobry, progi do poprawek, - 1.400 zł. Drzymałowice 11, tel. 076/872-85-45, 0601/54-22-65

SKODA 105, 1985 r., bordowy, stan dobry, przegląd do 07.2004 r., - 1.000 zł. Wrocław, tel. 0696/19-86-09, 071/325-43-46

SKODA 105 L, 1988 r., 1050 ccm, benzyna, beżowy, brak przeglądu i OC, - 500 zł. Jeżów Sudecki, tel. 075/643-87-05

SKODA 125L, 1989 r., 100 tys. km, 1200 ccm, beżowy, zadbany, 5-biegowy, tylna szyba ogrzewana, obrotomierz, ważny przegląd, stan b. dobry, - 2.500 zł. Opole, tel. 0504/70-59-13

SKODA 125 L, 1989 r., 1174 ccm, turkusowy, nowe tablice, aktualny przegląd i OC, hak, RO, alarm, stan b. dobry, - 2.500 zł. Jaszkowa Dolna, gm. Kłodzko, tel. 0502/41-56-22

SKODA 120, 1989 r., 62 tys. km, 1174 ccm, jasnobrązowy, techn. sprawny, w ciągłej eksploatacji, do małych poprawek lakierniczych, - 1.300 zł. Wrocław, tel. 071/368-17-33, 0606/72-21-73

SKODA 120 L, 1990 r., 1200 ccm, benzyna, biały, 5-biegowy, oryg. lakier, nowy rozrząd i zwrotnice, nowe sprzęgło i tłumik, nadkola, bez wypadku, aktualny przegląd, tylna szyba ogrzewana, - 2.800 zł. Rawicz, tel. 0601/45-57-21

SKODA FABIA, 2000 r., 33 tys. km, 1400 ccm, MPI, 60 KM, benzyna, srebrny metalic, wspomaganie kier., centr. zamek, poduszka pow., alarm, insL radiowa na 4 głośniki, pirotechniczne napinacze pasów, zderzaki i lusterka w kolorze nadwozia, chromowane nakładki na progi, chlapacze przednie i tylne, lampy obrysowe, po wymianie oleju, - 26.800 zł. Oława, tel. 0698/27-11-19

SKODA FABIA, 2000 r., 48 tys. km, 1400 ccm, benzyna, srebrny metalic, kupiony w salonie, serwisowany, I właściciel, wspomaganie kier., centr. zamek, alarm + pilot, poduszka pow., RO, stan b. dobry, - 25.000 zł. Wolsztyn, tel. 068/384-13-20, 0602/31-46-53

SKODA FABIA, 2001 r., 34 tys. km, 1400 ccm, niebieski, wspomaganie, poduszka, radio, immobilizer, homologacja na ciężarowy, - 29.900 zł. Ostrów Wlkp., tel. 062/736-60-81, 0601/75-12-66

SKODA FABIA KOMBI, 2001 r., 44 tys. km, 1900 ccm, TDI, czarny, 4 poduszki pow., centr. zamek, wspomaganie kier., roleta bagażnika, alum. felgi, podgrzewane fotele, el. otw. szyby, el reg. lusterka, kpl. dokumentacja, zadbany, stan idealny, - 44.000 zł , możliwe raty, tel. 0501/31-02-46, 0505/47-42-03

SKODA FABIA, 2001 r., 66 tys. km, 1900 ccm, TDI, 100 KM, czarny metalic, 5-drzwiowy, wersja Elegance, pełne wyposażenie oprócz skórzanej tapicerki, 2 poduszki pow., klimatyzacja, el. otw. szyby, alum. felgi, spryskiwacze reflektorów, pilot, komputer, bez wypadku, stan idealny, - 40.000 zł lub zamienię. Bolesławiec, tel. 075/734-20-75

SKODA FABIA COMFORT, 2001 r., 1400 ccm, MPI, zielony metalic, ABS, wspomaganie kier., 2 poduszki pow., el. otw. szyby, centr. zamek, Mul-T-Lock, - 28.400 zł. Legnica, tel. 076/858-48-86, 0603/06-64-71

SKODA FABIA COMFORT, 2001 r., 54 tys. km, 1400 ccm, MPI, srebrny metalic, I właściciel, kupiony w salonie, bez wypadku, 2 poduszki pow., komputer pokładowy, halogeny, welurowa tapicerka, alum. felgi 15", sportowy ukł. wydechowy, filtr stożkowy, ospoilerowany, grill Kamei, kpl. kół zimowych, serwisowany, inst. gazowa, stan idealny, b. atrakcyjny wygląd - 29.900 zł. Ostrów Wlkp., tel. 062/739-67-27, 0608/26-12-65

SKODA FABIA, 2001 r., 1300 ccm, MPI, niebieski, 2 poduszki pow., centralny zamek, wspomaganie kier., el. otw. szyby, el. reg. lusterka, - 27.000 zł. Syców, powiat oleśnicki, tel. 0607/26-03-77, 0603/86-83-58

SKODA FABIA COMFORT, 2002 r., 24 tys. km, 1400 ccm, MPI ABS, ASR, 4 poduszki pow., zderzaki i lusterka w kolorze nadwozia, centr. zamek, alarm + pilot, wspomaganie i reg. kier., komputer, el. otw szyby, halogeny, RO, zestaw głośnomówiący + Siemens ME45, alum. felgi, kpl. opon zimowych, kupiony w salonie serwisowany, bez wypadku, I właściciel (niepalący). - 33.600 zł, Wrocław, tel. 0696/41-41-51

SKODA FABIA, 2002 r., 15 tys km, 1400 ccm, benzyna, niebieski, ABS, 2 poduszki pow., alarm + pilot, wspomaganie kier., I właściciel, stan idealny, - 32.000 zł. Wrocław, tel. 071/795-08-99 po godz. 16

SKODA FABIA, 2003 r., 2 tys. km, 1200 ccm, HTP, 12V, srebrny metalic, 64 KM, kupiony w salonie, faktura zakupu, wspomaganie kier., regulowana kierownica, I właściciel, bez wypadku, immobilizer, poduszka pow., listwy boczne, stan idealny, - 34.700 zł. Legnica, tel. 076/862-46-04 po godz 19, 0600/31-16-13

SKODA FABIA, 2003 r., 6 tys. km, 1200 ccm, benzyna, MPI, jasnoniebieski metalic, alarm, centr. zamek, el. otw. szyby, immobilizer, wspomaganie kier., 2 poduszki pow., bez wypadku, garażowany, stan techn. idealny, - 35.000 zł. Wrocław, tel 0502/50-66-11

SKODA FAVORIT, 1989 r, 1300 ccm, + insL gazowa, zielony, 5-drzwiowy, nowy przegląd, stan dobry, - 3.900 zł. Kępno, tel. 062/782-82-45, 0695/46-92-89

SKODA FAVORIT 135, 1989 r., 1300 ccm, benzyna, niebieski, instalacja gazowa, zarejestrowany, stan dobry, - 3.850 zł. Świeradów Zdrój, tel. 0607/26-52-59

SKODA FAVORIT 135 L, 1990 r., 135 tys. km, bordowy, II właściciel, stan techn. b. dobry, RO, 2 kpl. kół (opony letnie i zimowe), poprzeczki na bagażnik, ważny przegląd i OC, - 4.900 zł. Wrocław, tel. 071/333-74-31 po godz. 18, 0605/28-01-97

SKODA FAVORIT, 1990/91 r., 1300 ccm, benzyna przegląd do 09 2004 r., stan dobry, - 4.300 zł Jelenia Góra, tel. 0602/53-75-19

SKODA FAVORIT, 1991 r., 173 tys. km, 1300 ccm, bordowy, zadbany, garażowany, radio, komplet opon zimowych, stan bardzo dobry, - 5.200 zł. Jelenia Góra, tel 075/769-45-88

SKODA FAVORIT 136 LX, 1991 r., 57 tys. km, 1300 ccm, bordowy, stan b. dobry, nowe klocki hamulcowe, oleje i płyny, nadkola, konserwacja, garażowany, obrotomierz, stan idealny, zadbany, bez korozji, bez wypadku, stan b. dobry, - 7.800 zł. Oleśnica, tel. 0604/59-54-69

SKODA FAVORIT 136 L, 1991 r., 87 tys. km, 1300 ccm bez wypadku, oryg. lakier, drążek drgań, RO, tylna szyba ogrzewana, plastikowe nadkola, stan b. dobry, - 5.700 zł. Wrocław, tel. 071/326-17-24, 0603/29-53-50

SKODA FAVORIT, 1991 r., 90 tys. km, 1300 ccm, bordpwy, II właściciel, odcięcie zapłonu, belka wzmacniająca, obrotomierz, garażowany, bez korozji, przegląd ważny do 07.2004 r., - 5.300 zł lub zamienię. Wrocław, tel 071/338-02-78, 0603/04-75-27

SKODA FAVORIT, 1991 r., 135 tys. km, 1300 ccm, benzyna, bordowy, hak, RO, bez wypadku, stan b. dobry, - 5.700 zł. Wrocław, tel. 0507/03-33-38

SKODA FAVORIT 135 L, 1991/92 r., 90 tys. km, 1300 ccm, jasnobrązowy, garażowany, odcięcie zapłonu, pokrowce, nadkola, nowe amortyzatory przednie, przegląd do listopada 2004 r., listwy boczne, wycieraczka tylna, stan b. dobry, - 6.400 zł. Milicz, tel. 071/384-26-02

SKODA FAVORIT, 1991/92 r., 59 tys. km, 1300 ccm, benzyna, grafitowy, kpl. kół zimowych, RO, - 5.500 zł. Wrocław, tel. 071/351-09-09

SKODA FAVORIT, 1992 r., 68 tys. km, 1300 ccm, benzyna, bordowy, instalacja gazowa, zadbane wnętrze, bez wypadku, 5-biegowy, stan b. dobry, - 6.400 zł. Kamienna Góra, tel. 0604/86-31-95, 0608/86-64-59

SKODA FELICIA, 1995 r., 140 tys. km, 1300 ccm, benzyna, bordowy, 4 zagłówki, Mul-T-Lock, kupiony w salonie, dzielona tylna kanapa, stan b. dobry, - 12.400 zł. Gryfów Śląski, tel 075/781-12-09, 0600/43-68-45

SKODA FELICIA, 1995 r., 1300 ccm, benzyna, czerwony, RM, blokada skrzyni biegów, rozkł. siedzenia tylne, bez korozji, opony zimowe, reg. reflektory, stan b. dobry, - 13.700 zł lub zamienię. Jelenia Góra, tel. 0501/07-44-77

SKODA FELICIA, 1996 r., 60 tys. km, 1300 ccm, biały, po przeglądzie, nowy akumulator, eksploatowany przez emeryta, - 12.900 zł. Leszno, tel. 065/520-16-64, 0608/02-53-82

SKODA FELICIA, 1996 r., 1300 ccm, MPI kupiony w salonie, centr. zamek, stan idealny, Mul-T-Lock, alarm, welurowa tapicerka, - 13.800 zł. Lubnów, powiat ząbkowicki, tel. 074/819-90-89, 0607/34-95-66

SKODA FELICIA, 1996 r., 82 tys. km, 1289 ccm, benzyna, czerwony, kupiony w salonie, I właściciel, immobilizer, blokada skrzyni biegów, garażowany, RO, kpl. dokumentacja, serwisowany, ważny przegląd, kpl. kół letnich, zadbany, stan b. dobry, - 15.000 zł. Wrocław, tel. 0601/46-38-88

SKODA FELICIA GLX, 1996/97 r., 86 tys. km, 1300 ccm, benzyna, inst. gaz., wiśniowy, inst. gazowa z komputerem, butla gazu w miejscu koła zapasowego, kupiony w salonie, I właściciel, nowe opony i akumulator, RO, immobilizer, bez wypadku, garażowany, serwisowany, kpl. dokumentacja, stan idealny, - 15.200 zł. Bolesławiec, tel 075/734-20-01, 0692/53-18-60

SKODA FELICIA, 1996/97 r., 86 tys. km, 1300 ccm, niebieski, bez wypadku, I właściciel, garażowany, kpl. dokumentacja, stan b. dobry, nadkola, immobilizer, - 14.500 zł. Kłodzko, tel. 0605/74-22-01

SKODA FELICIA, 1996/97 r., 1300 ccm, MPI, biały, kupiony w salonie, halogeny, rozkł. siedzenia, el. reg. reflektory, kpl dokumentacja, garażowany, stan b. dobry, - 13.500 zł. Żagań, tel. 068/478-14-30, 0602/17-14-43

SKODA FELICIA, 1997 r., 87 tys. km, 1300 ccm, MPI alarm, listwy boczne, dodatkowe światło „stop", nadkola, zdejmowany hak, dzielona tylna kanapa, owiewki szyb, 4-punktowa kierownica, RO, dodatkowo kpl. kół z oponami zimowymi, - 16.000 zł. Opole, tel. 077/457-28-48, 0608/49-91-16

SKODA FELICIA KOMBI, 1997 r., 95 tys. km, 1300 ccm, czerwony metalic, bez wypadku, garażowany, zadbany, I właściciel, stan b. dobry, - 15.000 zł. Bielawa, tel. 074/833-47-21

SKODA FELICIA, 1999 r., 1600 ccm, benzyna, inst. gaz. I właściciel, kupiony w salonie, garażowany, alarm, centr. zamek, hak, poduszka pow., nieeksploatowany w kraju, - 19.500 zł. Wrocław, tel 071/357-44-17

SKODA FELICIA, 1999 r., 37 tys km, 1600 ccm, srebrny metalic, wspomaganie kier., I właściciel, - 20 600 zł. Żerniki Małe, tel 071/311-90-47, 0603/47-27-41

SKODA FELICIA KOMBI GLXI, 1999/00 r., 59 tys. km, 1300 ccm, mpi, srebrny metalic, halogeny, nadkola, listwy boczne, relingi dachowe, poduszka pow., immobilizer, alarm+pilot, centr. zamek, welurowa tapicerka, dzielona tylna kanapa, serwisowany, stan idealny, - 19.000 zł. Kudowa Zdrój, tel. 074/866-34-56, 0605/42-40-47 (zdjęcia do tej oferty można zobaczyć w internecie pod numerem - A01608 http://wkz.autogielda.com.pl)

SKODA FELICIA GLX, 1999/00 r., 130 tys. km, 1300 ccm, benzyna, MPI, biały, pełny wtrysk, relingi dachowe, alum. felgi, wspomaganie kier., nowy akumulator, halogeny, poduszka pow., - 16.700 zł. Wrocław, tel. 071/324-16-28

SKODA FELICIA, 2000 r., 217 tys km, 1900 ccm, diesel, błękitny metalic, homologacja ciężarowa, alum. felgi, hak, halogeny, RO Sony, poduszka powietrzna, wspomaganie, immobilizer, alarm, centralny zamek + pilot, - 20.900 zł. Zielona Góra, tel. 068/320-69-45, 0606/75-69-77

SKODA FELICIA LXI, 2000 r., 1300 ccm, benzyna I właściciel, kupiony w salonie, serwisowany, alarm + pilot, centr. zamek, wspomaganie kier., - 19.500 zł. Legnica, tel. 0609/67-86-90

SKODA FELICIA, 2000 r., 30 tys. km, 1900 ccm, diesel, morska zieleń, wspomaganie kier., bogate wyposażenie, wszystkie el. dodatki, centr. zamek, RO, serwisowany, stan idealny, - 21.300 zł. Mieroszów, powiat wałbrzyski, tel. 0691/38-38-94

SKODA FELICIA, 2000 r., 18 tys. km, 1300 ccm książka serwisowa, poduszka pow., immobilizer, RO, stan b. dobry, - 19.000 zł. Rawicz, tel. 0604/66-05-28

SKODA FELICIA KOMBI, 2000/01 r., 80 tys. km, 1900 ccm, diesel, zielony, kupiony w salonie, serwisowany, wspomaganie kier., obrotomierz, stan b. dobry, - 23.200 zł. Wrocław, tel. 071/782-73-80 do godz. 15, 071/317-12-63

SKODA FORMAN, 1992 r., 1300 ccm, benzyna, wiśniowy, zadbany, RO, stan b. dobry, - 6.800 zł. Paczków, powiat nyski, tel. 0600/20-42-07

SKODA FORMAN, 1993 r., bordowy, halogeny, hak, obrotomierz, zegarek, bez korozji, I właściciel, stan b. dobry, - 7 500 zł. Grodków, powiat brzeski, tel. 0602/37-70-14

SKODA FORMAN LX, 1994 r., 109 tys. km, 1300 ccm, benzyna, zielony, I właściciel, kupiony w salonie, oznakowany, RO, bez wypadku, garażowany, stan idealny, - 9.500 zł. Strzelin, tel. 071/392-29-56, 0607/71-08-02

SKODA OCTAVIA, 1994 r., 10 tys. km, 1900 ccm, SDI, błękitny metalic, ABS, wspomaganie kier., centr. zamek + pilot, alarm, immobilizer, 2 poduszki pow., bez wypadku, kupiony w Polsce, - 47.900 zł. Wrocław, tel. 071/336-99-00, 0504/50-18-88

SKODA OCTAVIA, 1997/98 r., 152 tys. km, 1600 ccm, czerwony, kupiony w salonie, el. otw. szyby, el. reg. lusterka, el. reg. reflektory, centr. zamek, alarm, alum. felgi, ABS, komputer, poduszka pow., garażowany, zadbany, - 28 500 zł., tel. 0693/16-61-42

SKODA OCTAVIA, 1997/98 r., 99 tys. km, 1600 ccm, wtrysk, czerwony, kupiony w salonie, bez wypadku, klimatyzacja, 2 poduszki pow., el. reg. lusterka, el. otw. szyby, ABS, centr. zamek, alarm + pilot, komputer, serwisowany, Mul-T-Lock, stan idealny, - 28.500 zł. Rawicz, tel. 0603/77-49-47

SKODA OCTAVIA SLX, 1998 r., 1800 ccm, zielony metalic, pełne wyposażenie, klimatyzacja, alum. felgi, wszystkie el. dodatki, szyberdach, kpl. dokumentacja, faktura zakupu, - 34.000 zł. Wrocław, tel. 0601/70-36-09

SKODA OCTAVIA, 1998 r., 125 tys. km, 1900 ccm, TDI, bordowy, pełne wyposażenie, sprowadzony, - 37.000 zł. Wrocław, tel. 0602/68-79-51

SKODA OCTAVIA, 1998 r., 107 tys. km, 1800 ccm, 20V, 126 KM, granatowy metalic, ABS, 2 poduszki pow., centr. zamek, alarm + pilot, wspomaganie kier., komputer, el. reg. lusterka, el. otw. szyby, szyberdach, halogeny, zestaw głośnomówiący + Nokia 6310, RO Kenwood + pilot, alum. felgi, kpl. opon zimowych, kupiony w salonie I właściciel (niepalący), serwisowany - 32.600 zł. Dzierżoniów, tel. 0696/41-41-51

KUPIĘ SEATA, SKODĘ
CORDOBĘ, IBIZĘ, TOLEDO.....FELICIĘ, FABIĘ, OCTAVIĘ..... MOGĄ BYĆ ROZBITE
071/793 35 09
0601 41 23 29
i inne auta
OP033086

SKODA FELICIA KOMBI, 1997 r., 103 tys. km, 1300 ccm, MPI, srebrny metalic, halogeny, hak, centr. zamek, alarm + pilot, homologacja na ciężarowy, garażowany, - 15.500 zł. Brzeg, tel. 077/411-13-03

SKODA FELICIA, 1997 r., 78 tys. km, 1300 ccm, MPi, czerwony, RO + głośniki, kupiony w salonie, I właściciel, - 17.200 zł. Opole, tel. 077/455-63-07

SKODA FELICIA KOMBI, 1997 r., 115 tys. km, 1300 ccm, MPI, perłowozielony, serwisowany, książka serwisowa, blokada skrzyni biegów, przednia półka, halogeny, zadbany, kupiony w salonie, atrakcyjny wygląd, - 15.700 zł. Polkowice, tel. 076/845-68-82

SKODA FELICIA, 1997 r., 46 tys. km, 1300 ccm, MPi, czarny, II właściciel, książka serwisowa, garażowany, nowe opony, stan b. dobry, - 14.700 zł. Świebodzice, tel. 074/666-82-32, 0605/55-55-37

SKODA FELICIA GLXi, 1997/98 r., 50 tys. km, 1300 ccm, MPi, granatowy metalic, kombi, centr. zamek, welurowa tapicerka, poduszka pow., immobilizer, RO, halogeny, nowy przód, relingi, bez wypadku, garażowany, - 14.800 zł. „ tel 0503/42-08-95

SKODA FELICIA LXI, 1997/98 r., 65 tys. km, 1300 ccm, MPi, niebieski, bez wypadku, oryg. lakier, I właściciel, zadbany, katalizator, hak, kupiony w salonie, stan b. dobry, - 15.500 zł. Kłodzko, tel. 074/868-60-39, 0501/18-02-85

SKODA FELICIA, 1997/98 r., 70 tys. km, 1300 ccm, wiśniowy metalic, centr. zamek, alarm + pilot, RO, zadbany, stan b. dobry, - 14.900 zł. Prochowice, powiat legnicki, tel 076/858-51-97, 0608/36-93-22

SKODA FELICIA KOMBI, 1997/98 r., 86 tys. km, 1300 ccm, MPi, zielony metalic, inst. gazowa, butla gazu w miejscu koła zapasowego, alarm, centr. zamek, immobilizer, dzielona tylna kanapa, stan b. dobry, - 17.000 zł. Wrocław, tel. 0502/15-94-65

SKODA FELICIA GLXi, 1997/98 r., 65 tys. km, 1300 ccm, MPI, czerwony, I właściciel, faktura zakupu, listwy boczne, konsola, RO, książka serwisowa, bez wypadku, garażowany, obrotomierz, dodatkowe światło „stop", halogeny, nadkola, centr. zamek, lusterka w kolorze nadwozia, właściciel niepalący, - 15.700 zł. Ząbkowice Śląskie, tel. 074/815-51-46, 0693/34-57-77

SKODA FELICIA KOMBI, 1998 r., 64 tys. km, 1300 ccm, MPi, bordowy metalic, wersja podstawowa, RO, opony zimowe, relingi dachowe, opłata skarbowa opłacona, bez wypadku, - 16.000 zł. Opole, tel. 0606/70-65-91

SKODA FELICIA GLX, 1998 r., 125 tys. km, 1600 ccm, benzyna, niebieski metalic, wspomaganie kier., centr zamek + pilot, poduszka pow., welurowa tapicerka, halogeny, z salonu, alarm, RO + 4 głośniki, dodatkowy kpl. opon, reg. fotel kierowcy, - 17.900 zł. Jelenia Góra, tel. 0605/07-92-28

SKODA FELICIA, 1998 r., 70 tys. km, 1300 ccm, benzyna, niebieski, kupiony w salonie, II właściciel, immobilizer, 5-drzwiowy, garażowany, kierowca niepalący, nowy model, zadbany, - 17.900 zł. Legnica, tel. 0605/28-37-83

SKODA FELICIA, 1998 r., 1300 ccm, MPI, zielony, centralny zamek, relingi dachowe, halogeny, - 17.000 zł. Syców, powiat oleśnicki, tel. 0607/26-03-77, 0603/86-83-58

SKODA FELICIA KOMBI, 1998 r., 105 tys. km, 1300 ccm, biały, alarm, immobilizer, radio, I właściciel, zadbany, stan b. dobry, - 15.900 zł. Wrocław, tel. 071/795-07-73

SKODA FELICIA KLIF 1998 r., 1300 ccm, perłowobiały, centr. zamek, alarm, blokada skrzyni biegów, alum. felgi, stan b. dobry, - 16.000 zł. Wrocław, tel. 071/359-26-48

SKODA FELICIA, 1998 r., 1300 ccm, biały, RO, immobilizer, blokada skrzyni biegów, stan b. dobry, - 16.200 zł. Wrocław, tel. 071/359-11-51

SKODA FELICIA KOMBI, 1999 r., 98 tys. km, 1600 ccm, zielony metalic, homologacja na ciężarowy, poduszka pow. kierowcy, centralny zamek, RO, relingi dachowe, - 21.900 zł. Opole, tel. 077/451-51-92

SKODA FELICIA GLX, 1999 r., 96 tys. km, 1600 ccm, benzyna, inst. gaz., bordowy metalic, I właściciel, kupiony w salonie, centralny zamek + alarm, zbiornik gazu w miejscu koła zapasowego, wspomaganie kierownicy, poduszka pow., stan b. dobry, - 18.200 zł. Wrocław, tel. 071/785-07-56, 0501/43-44-24

SKODA FELICIA, 1999 r., 1600 ccm, benzyna, inst. gaz., zielony metalic, I właściciel, garażowany, alarm, poduszka pow., centr. zamek, hak, - 19.500 zł. Wrocław, tel. 0606/22-41-66

SKODA OCTAVIA, 1998 r., 155 tys km, 1600 ccm, wtrysk, benzyna, bordowy metalic, poduszka pow., wspomaganie kier., RO, książka serwisowa, kupiony w salonie, I właściciel, - 30.800 zł. Kępa, gm. Łubniany, tel. 077/456-50-92

SKODA OCTAVIA, 1998 r., 140 tys. km, 1600 ccm, benzyna, srebrny metalic, 2 poduszki pow., centr. zamek, alarm + pilot, el. otw. szyby, ABS, RO, kupiony w salonie, - 30.000 zł. Opole, tel. 0502/49-54-56

SKODA OCTAVIA, 1998/99 r., 96 tys. km, 1800 ccm, 20V, ciemnozielony metalic, 126 KM, ABS, wspomaganie kier., klimatyzacja, centr. zamek + pilot, 2 poduszki pow., 4 el. otw. szyby, komputer, podłokietnik, alum. felgi, el. reg. lusterka, - 34.000 zł. Jawor, tel. 0606/47-13-89

SKODA OCTAVIA GLX, 1999 r., 218 tys. km, 1900 ccm, TDI, - 35.000 zł. Brzeg, tel. 0603/63-95-70

SKODA OCTAVIA GLX, 1999 r., 155 tys. km, 1600 ccm, benzyna, 101 KM, grafitowy metalic, klimatyzacja, ABS, poduszka pow., immobilizer, Mul-T-Lock, RO, el. reg. lusterka i reflektory, komputer, I właściciel, serwisowany, - 33.000 zł. Wrocław, tel. 0605/62-12-31

SKODA OCTAVIA, 1999/00 r., 78 tys. km, 1600 ccm, ciemnozielony, I właściciel, bez wypadku, książka serwisowa, poduszka pow., wspomaganie kier., centr. zamek, Mul-T-Lock, zadbany, - 28.800 zł. Oława, tel. 071/313-44-29

SKODA OCTAVIA, 1999/00 r., 1900 ccm, TDI, 110 KM, srebrny, ABS, 2 poduszki pow., klimatyzacja, el. otw. szyby i reg. lusterka, komputer, alum. felgi + opony, - 38.000 zł. Świdnica, tel. 0608/38-12-09

SKODA OCTAVIA KOMBI, 2000 r., 1900 ccm, TDI, 110 KM pełne wyposażenie, skórzana tapicerka, homologacja na ciężarowy, - 37.000 zł lub odstąpię leasing. Łagiewniki, powiat dzierżoniowski, tel. 071/393-94-28, 0604/21-13-71

SKODA OCTAVIA, 2000 r., 135 tys. km, 1600 ccm, benzyna, inst. gaz., zielony, ABS, RO, wspomaganie kier., centr. zamek, alarm + pilot, hak, 2 kpl. kół, serwisowany, bez wypadku, homologacja na ciężarowy, stan b. dobry, - 34.900 zł. Lubin, tel. 0600/35-50-16

SKODA OCTAVIA KOMBI, 2000 r., 46 tys. km, 2000 ccm, benzyna, grafitowy metalic, 2 poduszki powietrzne, ABS, centr. zamek, wspomaganie kier., immobilizer, alarm, blokada skrzyni biegów, el. reg. lusterka, regulowana kierownica, alum. felgi, opony zimowe, komputer, podłokietnik, RO z CD, właściciel niepalący, serwisowany w ASO, garaż., - 40.100 zł. Wrocław, tel 0604/54-34-39

SKODA OCTAVIA, 2000/01 r., 68 tys. km, 1600 ccm, butelkowozielony metalic, kupiony w salonie, I rej. 2001 rok, 2 poduszki pow., ABS, centr. zamek, Mul-T-Lock, koła letnie i zimowe, kpl. dokumentacja, garażowany, bez wypadku, - 35.000 zł. Kalisz, tel. 062/766-16-25, 0602/83-25-62

SKODA OCTAVIA SEDAN, 2001 r., 81 tys. km, 1800 ccm, turbo benzyna, perłowoczarny, 150 KM, skórzana tapicerka, elektron. klimatyzacja, poduszka pow., I właściciel, bez wypadku, ksenony, homologacja fabryczna na ciężarówkę, - 52.000 zł. Wrocław, tel. 0603/85-19-82

SKODA OCTAVIA, 2001 r., 59 tys. km, TDI, 110 KM 4 el. otw. szyby, 4 poduszki pow., ABS, ASR, klimatronic, komputer, centralny zamek, alarm, podłokietnik, Mul-T-Lock, alum. felgi, serwisowany, homologacja na ciężarowy, - 49.000 zł., tel. 0601/78-58-12

SKODA OCTAVIA KOMBI, 2002 r., 70 tys. km, 1900 ccm, TDI, błękitny metalic, z salonu, I właściciel, serwisowany, wersja Ambiente, alarm, centr. zamek, wspomaganie kier., 2 poduszki pow., relingi dachowe, el. otw. 4 szyby, komputer, ABS, ASR, RO, fabryczna homologacja na ciężarowy, stan idealny, - 52.000 zł. Ząbkowice Śląskie, tel. 0602/63-11-73 .

- **SKODA OCTAVIA KOMBI, 2003 r., 24 tys. km, 1900 ccm, TDI, zielony metalic, kupiony w salonie, I właściciel, pełne wyposażenie - OKAZJA. Kowary, tel. 075/761-48-23, 0601/89-82-93 W01015244**

SKODA OCTAVIA, 2003 r., 21 tys. km, 1900 ccm, TDI, 130 KM, srebrny metalic, pełne wyposażenie oprócz skórzanej tapicerki, wersja Elegance, - 38.000 zł. Wrocław, tel. 0600/11-52-28

SKODA RAPID 110, 1977 r., 1200 ccm, benzyna, inst. gaz. po remoncie silnika, do małych poprawek blacharsko-lakierniczych, - 2 500 zł. Radwanice, tel. 071/311-73-25

SUBARU

- **AUTO-MARPO CZĘŚCI DO AUT JAPOŃSKICH. Szeroki wybór części nowych i używanych, realizacja zamówień indywidualnych, sprzedaż wysyłkowa.. Wrocław, tel. 071/324-28-74 (nowe), 071/326-91-43 (używane) w g. 9-17 W01147163**

SUBARU IMPREZA GT TURBO, 1995/99 r., 2000 ccm, turbo E, niebieski metalic, centr. zamek, alum. felgi, el. reg. lusterka, el otw. szyby, wspomaganie, radio+CD, 2 kompl. kół, wszystkie części mechaniczne z WRX z 99r przód i lotka z WRX, - 38.000 zł. Wrocław, tel. 0600/01-62-00

SUBARU LAC KOMBI, 1989 r., 200 tys. km, 1800 ccm, benzyna, biały, obniżony, ospoilerowany, pełne wyposażenie elektryczne, welurowa tapicerka, wspomaganie kier., reg. kierownica, regul. fotele, alum. felgi, - 6.000 zł., tel. 0604/22-41-28

SUBARU XT COUPE, 1985 r., 180 tys. km, 1800 ccm, boxer, jasnoniebieski, napęd 4x4, el. otw. szyby i reg. lusterka, szyberdach, centr. zamek, przegląd do 06.2004 r., stan dobry, - 5.500 zł. Świdnica, tel. 074/853-00-96

SUZUKI

- **AUTO-MARPO CZĘŚCI DO AUT JAPOŃSKICH. Szeroki wybór części nowych i używanych, realizacja zamówień indywidualnych, sprzedaż wysyłkowa.. Wrocław, tel. 071/324-28-74 (nowe), 071/326-91-43 (używane) w g. 9-17 W01147173**

SUZUKI ALTO, 1989 r., 800 ccm, niebieski, po remoncie kapitalnym blacharki i silnika, stan b. dobry, - 3.500 zł. Jelenia Góra, tel. 075/755-44-54

SUZUKI BALENO, 1996 r., 112 tys. km, 1300 ccm, wtrysk, granatowy metalic, wspomaganie kier., centr. zamek, el. otw. szyby i reg. lusterka, RO, zadbany, kpl. dokumentacja, - 15.200 zł. Pleszew, tel. 062/742-72-73, 0603/74-59-99

SUZUKI BALENO, 1996 r., 90 tys. km, 1600 ccm, 16V, benzyna, morski metalic, kupiony w salonie, pełne wyposażenie el., wspomaganie kier., welurowa tapicerka, garażowany, - 18.000 zł. Wałbrzych, tel. 074/665-73-11, 0508/38-36-68

SUZUKI BALENO KOMBI, 1998 r., 170 tys. km, 1600 ccm, 16V, srebrny metalic, alum. felgi, el. otw. szyby, centr. zamek, alarm, immobilizer, radio, klimatyzacja, kpl. kół zimowych i letnich, stan techn. b. dobry, - 22.500 zł. Wrocław, tel. 0607/10-47-64, 0603/92-51-92

SUZUKI MARUTI, 1994/95 r., 85 tys. km, 800 ccm, grafitowy metalic, 5-drzwiowy, garazowany, bez wypadku, I właściciel, - 7.000 zł. Legnica, tel. 076/721-20-88

SUZUKI SWIFT SEDAN, 1991 r., 153 tys. km, 1600 ccm, 16V, srebrny metalic, I właściciel, inst. gazowa, el. otw. szyby i reg. lusterka, el. reg. reflektory, centr. zamek, regulowana kierownica, stan b. dobry, - 10.500 zł. Wrocław, tel. 0501/28-03-57

SUZUKI SWIFT, 1992 r., 98 tys. km, 1298 ccm, grafitowy metalic, sedan, I właściciel, kupiony w kraju, kpl. dokumentacja, serwisowany, stan b. dobry, 5-biegowy, - 10.500 zł. Wrocław, tel. 071/322-04-94, 0601/77-82-90

SUZUKI SWIFT, 1997 r., 60 tys. km, 1300 ccm, wtrysk, niebieski metalic, 5-drzwiowy, bez wypadku, kupiony w salonie, immobilizer, I właściciel, centr. zamek, el. otw. szyby, - 16.500 zł. Kłodzko, tel. 0605/74-22-02

TALBOT

TALBOT HORIZON, 1985 r., 1900 ccm, diesel, niebieski metalic, silnik Citroena, 5-drzwiowy, 5-biegowy, stan dobry, - 1.450 zł. Świeradów Zdrój, tel. 0606/82-37-45

TALBOT SIMCA, 1980 r., 173 tys. km, 1600 ccm, benzyna, czerwony, ważny przegląd i OC, szyberdach, el. otw. szyby, alum. felgi, dodatkowo części radia, stan dobry, - 1.500 zł. Głogów, tel. 076/835-01-83

TAWRIJA

TAWRIJA ZAZ, 1992 r., 90 tys. km, 1100 ccm, bordowy, stan techn. dobry, nowy lakier, nowe świece, filtry i olej, - 2.500 zł lub zamienię na większy. Opole, tel. 077/474-44-49, 0502/52-07-62

TOYOTA

- **AUTO-MARPO CZĘŚCI DO AUT JAPOŃSKICH. Szeroki wybór części nowych i używanych, realizacja zamówień indywidualnych, sprzedaż wysyłkowa.. Wrocław, tel. 071/324-28-74 (nowe), 071/326-91-43 (używane) w g. 9-17 W01147183**

- **ABSOLUTNIE KUPIĘ TOYOTY, KUPIĘ TOYOTY, KUPIĘ TOYOTY, KUPIĘ TOYOTY, KUPIĘ TOYOTY, KUPIĘ TOYOTY, KUPIĘ TOYOTY. Kupujemy auta całe, po wypadku, do remontu, po 1988 r. i inne marki również, płacimy najwięcej, tel. 0605/35-26-21, 0602/17-81-61 W01008084**

CZĘŚCI DO AUT JAPOŃSKICH KOREAŃSKICH
OŚWIETLENIE - BLACHARKA
Wrocław, ul. Poświęcka 55
tel/fax. 325-60-88, 0506-066-460
www.autokam.pl OP040412

TOYOTA AVENSIS SEDAN, 1997 r., 180 tys. km, 2000 ccm, 16V, czarny metalic, I właściciel, serwisowany, 4 poduszki pow., klimatyzacja, ABS, wspomaganie kier., el. reg. i podgrz. lusterka, el. otw. szyby, halogeny, alarm, centr. zamek, immobilizer, RO, welurowa tapicerka, bez wypadku, - 36.000 zł. Wrocław, tel. 071/314-70-62, 0609/16-67-76

TOYOTA AVENSIS, 1998 r., 76 tys. km, 2000 ccm, benzyna, czerwony, wspomaganie kier., alarm, 4 poduszki pow., ABS, wszystkie el. dodatki, klimatyzacja, drewniane wykończenia, RO, alum. felgi, koła zimowe, I właściciel, właściciel niepalący, stan idealny, - 40.500 zł. Miękinia, tel. 071/317-80-95, 0604/18-52-03

TOYOTA AVENSIS, 1998 r., 183 tys. km, 2000 ccm, TD, zielony metalic, 2 poduszki pow., el. otw. szyby i reg. lusterka, RO, centr. zamek + pilot, alarm, wspomaganie kier., ABS, klimatyzacja, kupiony w salonie, książka serwisowa, I właściciel, - 38.500 zł. Wieruszów, tel. 0603/11-76-50

TOYOTA AVENSIS TERRA, 1999 r., 140 tys km, 1600 ccm, benzyna, bordowy metalic, kupiony w salonie, serwisowany, sedan, 2 poduszki pow., el. reg. lusterka, el. otw. szyby przednie, immobilizer w kluczyku, alarm, centr. zamek, garażowany, użytkownik niepalący, - 37.000 zł Lubin, tel. 0607/82-58-11

TOYOTA AVENSIS KOMBI, 1999 r., 93 tys km, 1600 ccm, 16V, srebrny metalic, kupiony w salonie, 2 poduszki pow., ABS, el. otw. szyby i reg. lusterka, RO, centr. zamek, immobilizer, wspomaganie kier., klimatyzacja, inst. gazowa na gwarancji, serwisowany, garażowany, - 42.500 zł. Wrocław, tel. 0601/87-72-05

TOYOTA AVENSIS KOMBI, 1999 r., 120 tys. km, 1800 ccm, czerwony, wersja Sol, inst. gazowa, - 39.000 zł. Wrocław, tel. 0604/92-37-03

TOYOTA AVENSIS, 1999 r., 64 tys. km, 1800 ccm, benzyna, czerwony, 5-drzwiowy, ABS, klimatyzacja, wspomaganie, skórzana tapicerka, el. otw. szyby i reg. lusterka, podgrzewana przednia i tylna szyba, alum. felgi, komplet kół zimowych, RO + CD, alarm, - 34.900 zł. Zielona Góra, tel. 068/323-13-55, 0502/59-27-04

TOYOTA AVENSIS, 2001 r., 1800 ccm, VVTI, szampański metalic, liftback, kupiony w salonie, serwisowany, klimatyzacja, 4 poduszki pow., RCD, komputer, welurowa tapicerka, centr. zamek, alarm, el. otw. szyby i reg. lusterka, halogeny, bez wypadku, - 45.000 zł. Oleśnica, tel. 0604/51-75-71

TOYOTA AVENSIS, 2001 r., 45 tys km, 2000 ccm, TDI, perłowoczarny, el. otw. szyby, alarm, komputer, - 57.000 zł. Wrocław, tel. 0607/91-02-43

TOYOTA AVENSIS, 2003 r., 18 tys. km, 2000 ccm, TDI, 130 KM, granatowy metalic, pełne wyposażenie oprócz skórzanej tapicerki, - 50.000 zł. Jelenia-Góra, tel. 075/643-80-34

TOYOTA CAMRY, 1988 r., 270 tys km, 2000 ccm, turbo D, srebrny metalic, po remoncie silnika, - 6.000 zł. Wrocław, tel. 0601/70-50-87

TOYOTA CAMRY, 1989 r., 250 tys. km, 2000 ccm, turbo D, srebrny metalic, wspomaganie kier., centr. zamek, pilot, immobilizer, garażowany, kupiony w salonie, stan b. dobry, - 8.500 zł. Krosno Odrzańskie, tel. 068/383-91-14

TOYOTA CAMRY, 1989 r., 2000 ccm inst. gazowa, el. otw. szyby, automatic, stan b. dobry, - 6.800 zł. Wrocław, tel. 0505/99-38-55

TOYOTA CAMRY KOMBI, 1991 r., 2000 ccm, turbo D, srebrny metalic, - 13.000 zł. Bolesławiec, tel. 0600/89-59-34

TOYOTA CAMRY, 1997/98 r., 106 tys. km, 3000 ccm, V6, TTE, ciemnozielony metalic, stan idealny, 218 KM, po przeglądzie, seryjnie wzmocniony, pełne wyposażenie, automatic, z alternatywnym źródłem zasilania, - 62.000 zł., tel. 0505/77-91-31

TOYOTA CAMRY, 1998 r., 2200 ccm, benzyna, bordowy, klimatyzacja, automatic, wszystkie el. dodatki, 2 poduszki pow., centr. zamek, tempomat, kpl. dokumentacja, w kraju od 3 lat, ważny przegląd i OC, stan b. dobry, - 38.000 zł, w rozliczeniu może być samochód dostawczy. Legnica, tel. 076/855-09-40, 0505/56-30-93

TOYOTA CARINA II, 1985 r., 2000 ccm, diesel, czerwony, - 3.000 zł. Wrocław, tel. 0501/24-49-73

TOYOTA CARINA II, 1990 r., 175 tys. km, 2000 ccm, 16V, srebrny metalic, nowa instalacja gazowa, welurowa tapicerka, alum. felgi, el. otw. szyby i reg. lusterka, wspomaganie, stan b. dobry, - 13.800 zł. Ząbkowice Śląskie, tel. 074/641-21-07, 0602/11-67-34

TOYOTA CARINA II, 1990/91 r, 1600 ccm, benzyna, 16V, bordowy metalic, klimatyzacja (sprawna), ABS, wspomaganie kier., alarm, el. reg. reflektory, el. reg. lusterka, regulowana kierownica, hak, RO + 4 głośniki, przyciemnione szyby, 5-drzwiowy, kpl. dokumentacja, stan blacharki, silnika, opon i tapicerki idealny, - 10.900 zł lub zamienię na Mercedesa 190. Lubin, tel. 076/846-72-18, 0608/81-63-36

TOYOTA CARINA II, 1991 r., 277 tys. km, 2000 ccm, diesel, grafitowy metalic, 5-drzwiowy, kupiony w salonie, II właściciel, RO, wspomaganie kier., - 13.800 zł. Wrocław, tel. 071/357-57-02, 0693/15-77-00, 0693/15-76-93

TOYOTA CARINA II, 1991 r., 230 tys. km, 2000 ccm, diesel, czerwony, kupiony w salonie, bez wypadku, wspomaganie kier., RO, hak, stan techn i blacharki b dobry, - 12 900 zł lub zamienię na tańszy Lubin, tel 076/842-52-23

TOYOTA CARINA II, 1991 r., 277 tys km, 2000 ccm, diesel, grafitowy metalic, 5-drzwiowy, II właściciel, kupiony w salonie, RO, wspomaganie kier., - 13.800 zł. Wrocław, tel. 071/357-57-02, 0693/15-77-00, 0693/15-76-93

TOYOTA CARINA II SEDAN, 1992 r., 1600 ccm, 16V, grafitowy metalic, I właściciel, kupiony w salonie, centr. zamek, alarm, wspomaganie kier., garażowany, stan idealny, - 12.800 zł lub zamienię. Świdnica, tel. 0601/57-86-65

TOYOTA CARINA, 1994 r., zielony metalic, I właściciel, stan b. dobry, - 18.900 zł. Strzegom, tel. 0609/52-92-62

TOYOTA CARINA, 1994 r., 1600 ccm, benzyna, zielony metalic, stan b. dobry, kupiony w kraju, - 18.900 zł lub zamienię na busa Świebodzice, tel. 074/666-89-77

TOYOTA CARINA, 1994 r., 198 tys. km, 1600 ccm, 16V, śliwkowy, alum. felgi, centr. zamek, immobilizer, el. otw. szyby i reg. lusterka, szyberdach. Wrocław, tel. 071/354-54-04, 0606/76-45-14

TOYOTA CARINA E, 1994 r., 229 tys. km, 1600 ccm, 16V, 116 KM, platynowy metalic, inst. gazowa, ABS, wspomaganie kier., centr. zamek + pilot, alarm, el reg. lusterka, el. otw. szyby, immobilizer, - 18.400 zł. Wrocław, tel. 071/336-99-00, 0504/50-18-88

TOYOTA CARINA B, 1995 r., 204 tys. km, 1800 ccm, benzyna, inst. gaz., granatowy metalic, 5-drzwiowy, ABS, poduszka pow., el. otw. szyby i reg. lusterka, klimatyzacja, welurowa tapicerka, spoiler, alum. felgi, kpl. kół zimowych, - 21.000 zł. Zgorzelec, tel. 0601/42-19-87

TOYOTA CARINA E, 1995 r., 270 tys. km, 2000 ccm, benzyna, inst. gaz., czarny metalic, ABS, wszystkie el. dodatki, centr. zamek, wspomaganie kier., poduszka pow., RO z CD, klimatyzacja, alum. felgi, + kpl. kół zimowych, - 24.000 zł. Wrocław, tel. 0506/09-71-63

TOYOTA CARINA, 1996 r., 141 tys. km, 1600 ccm, benzyna, grafitowy metalic, wspomaganie kier., centr. zamek, poduszka pow., alarm, immobilizer, II właściciel, - 25.900 zł. Opole, tel. 077/456-50-92

TOYOTA CARINA KOMBI, 1996 r., 143 tys. km, 1800 ccm, 16V, grafitowy metalic, centr. zamek, alarm, wspomaganie kier., poduszka pow., ABS, el. otw. szyby i szyberdach, el. reg. lusterka, immobilizer, RO z panelem, alum. felgi, relingi dachowe, roleta bagażnika, nowe paski i amortyzatory, po wymianie oleju, - 26.700 zł. Świebodzice, tel. 074/666-88-36, 0693/23-92-56

TOYOTA CARINA, 1996 r., 126 tys. km, 1600 ccm, niebieski, kupiony w salonie, klimatyzacja, wspomaganie kier., alarm + pilot, RO, centr. zamek, - 23.700 zł. Złotoryja, tel. 076/878-77-77, 0501/24-27-96

TOYOTA CARINA E, 1997 r., 111 tys. km, 1600 ccm, bordowy metalic, wspomaganie, ABS, 2 poduszki powietrzne, centralny zamek, kupiony w salonie, I właściciel, - 28.500 zł. Jelenia Góra, tel. 075/641-40-51, 075/641-94-43

TOYOTA CELICA, 1990 r., 2000 ccm, czarny, ABS, wspomaganie kier., el. otw. szyby i szyberdach, alum. felgi, karta pojazdu, RO + głośniki, dzielona tylna kanapa, stan b. dobry, - 15.000 zł. Wrocław, tel. 0692/71-38-03

TOYOTA CELICA, 1991 r., 185 tys. km, 2000 ccm, benzyna, 16V, czarny, wszystkie el. dodatki, ABS, klimatyzacja, alum. felgi 16", alarm + pilot, sportowy ukł. wydechowy, kpl. kół zimowych, atrakcyjny wygląd, - 17.900 zł. Świdnica, tel. 0696/42-46-77

TOYOTA CELICA, 1992 r., 130 tys. km, 2200 ccm, 16V, niebieski metalic, alum. felgi, klimatyzacja, wspomaganie kier., el. otw. szyby, el. reg. lusterka i szyberdach, 5-biegowy, nowy ukł. wydechowy, po remoncie silnika w 2003 r. (gwarancja), nowa inst. gazowa, stan b. dobry, atrakcyjny wygląd, - 16.500 zł. Wrocław, tel. 0601/55-05-50

TOYOTA CELICA, 1993 r., 189 tys. km, 2000 ccm, grafitowy, pełne wyposażenie el., aluminiowe felgi, przyciemniane szyby, ABS, - 16.900 zł lub zamienię na busa. Wrocław, tel. 0693/55-12-05

TOYOTA CELICA GT FOUR, 1994 r., 2000 ccm, turbo E, biały, rajdowy, gr. N, 4 x 4, klatka, podtrzymanie turbo, bezpieczny zbiornik, oświetlenie nocne + części, - 52.000 zł. Wrocław, tel. 0605/35-71-37

TOYOTA CELICA, 2003 r., metalic, stan b. dobry, skórzane wnętrze, pełne wyposażenie, - 63.000 zł. Ścinawa, powiat lubiński, tel. 0694/87-06-86

TOYOTA COROLLA SEDAN DX, 1986 r., 250 tys. km, 1300 ccm, 12V, zielony metalic, nowy akumulator i alarm, do małych poprawek blacharskich, - 4.800 zł lub zamienię na Mazdę 626. Kluczbork, tel. 077/413-14-84

TOYOTA COROLLA SEDAN, 1988 r., 1800 ccm, diesel, szary metalic, kupiony u dilera, RO, hak, stan silnika i blacharki b. dobry, - 8.800 zł. Opole, tel 0504/95-22-42

TOYOTA COROLLA, 1988 r., 225 tys km, 1800 ccm, diesel, grafitowy metalic, hak, po wymianie rozrządu, sprężyn, świec żarowych i akumulatora, kupiony w Polsce, przegląd do 2005 r., stan techn. b. dobry, - 7.300 zł. Wrocław, tel. 0503/03-65-89

TOYOTA COROLLA, 1988/91 r., 1300 ccm, 12V, biały, 5-biegowy, welurowa tapicerka, tylne szyby uchylane, stan b. dobry, - 7.900 zł. Legnica, tel. 0507/13-31-87

TOYOTA COROLLA GLX, 1990 r., 170 tys. km, 1600 ccm, 16V, złoty metalic, centr. zamek, wspomaganie kier., el. otw. szyby, RO, hak, welurowa tapicerka, stan b. dobry, - 8.900 zł. Jelenia Góra, tel. 0608/77-04-92

TOYOTA COROLLA, 1990 r., 220 tys. km, 1300 ccm, szary metalic, stan b. dobry, - 7.200 zł Miejska Górka, powiat rawicki, tel. 0605/45-64-65

TOYOTA COROLLA, 1990 r., 185 tys. km, 1300 ccm, benzyna, 12V, czerwony, b. dobrze utrzymany, atrakcyjny wygląd, eksploatowany na wysokiej jakości olejach, alum. felgi, - 8.500 zł. Wrocław, tel. 0505/14-85-03

TOYOTA COROLLA, 1990 r, 150 tys. km, 1300 ccm, benzyna, 12V, biały, 5-drzwiowy, stalowe felgi, szyberdach, alarm + pilot, RO, stan dobry, - 7.000 zł. Wrocław, tel. 0601/27-54-13

TOYOTA COROLLA, 1991 r., 170 tys. km, 1300 ccm, 12V, grafitowy metalic, kupiony w salonie, hak, alarm + pilot, po wymianie amortyzatorów i sprzęgła, po remoncie blacharki, - 10.500 zł. Lubin, tel. 076/746-00-59, 0600/30-29-57

TOYOTA COROLLA KOMBI, 1991/95 r., 165 tys. km, 1300 ccm, 12V, benzyna, czerwony, el. reg. reflektory, welurowa tapicerka, stan dobry, - 7 400 zł. Żuchlów, gm. Niechlów, powiat górowski, tel. 0691/75-11-69

TOYOTA COROLLA, 1991/96 r., 213 tys. km, 1600 ccm, czerwony, welurowa tapicerka, el. reg. lusterkai reflektory, centr. zamek, alarm + pilot, alum. felgi, opony zimowe, w ciągłej eksploatacji, - 11.000 zł. Stara Kamienica, tel. 075/754-36-74 po godz. 18, 0697/21-03-67

TOYOTA COROLLA, 1991/97 r., 157 tys. km, 1600 ccm, 16V, czerwony, centr. zamek, alarm, kpl. kół zimowych, szyberdach, el. reg. lusterka, wspomaganie kier., automatic, hak, 5-drzwiowy, stan b. dobry, garażowany, po wymianie pasków i oleju, - 9.700 zł. Wałbrzych, tel. 074/845-13-30, 0605/22-53-94

TOYOTA COROLLA, 1992 r., 210 tys. km, 1300 ccm, benzyna, 12V, czerwony, 3-drzwiowy, stan b. dobry, - 9.500 zł. Zielona Góra, tel. 0601/76-65-97, 0601/91-25-81

TOYOTA COROLLA, 1993 r., 103 tys. km, 1400 ccm, benzyna, srebrny metalic, 5-drzwiowy, kupiony w salonie, RO, alarm, centr. zamek, alarm + pilot, bez wypadku, zadbany, - 14.800 zł. Jawor, tel. 076/870-06-42, 0692/77-98-34

TOYOTA COROLLA, 1995 r, 1300 ccm, XLi 16V, granatowy metalic, 5-drzwiowy, klimatyzacja, 2 poduszki pow., centr. zamek + pilot, alarm, wspomaganie kier., RO, zderzaki w kolorze nadwozia, stan idealny, - 18.400 zł, w rozliczeniu może być inny. Jarocin, tel. 062/747-67-51, 0604/16-48-92

TOYOTA COROLLA SEDAN, 1995 r., 132 tys. km, 1400 ccm, 16V, benzyna, bordowy metalic, alarm, centr. zamek, immobilizer, oznakowany, RO Kenwood z panelem, opony letnie, kupiony w salonie w kraju, zestaw głośnomówiący, książka serwisowa, bez wypadku, el reg. reflektory, garażowany, stan idealny, - 17.600 zł. Lubin, tel. 076/846-95-33, 0605/72-15-45

TOYOTA COROLLA KOMBI, 1995/96 r., 127 tys. km, 2000 ccm, diesel, biały, 5-biegowy, hak, relingi dachowe, wspomaganie, z urzędu celnego, - 16.000 zł. Ząbkowice Śląskie, tel 074/815-36-62

TOYOTA COROLLA KOMBI, 1997 r., 24 tys. km, 1400 ccm, zielony metalic, oryginalny przebieg, bez wypadku, I właściciel, kupiony w salonie, ABS, centralny zamek + pilot, alarm, 2 poduszki pow., relingi dachowe, - 29.100 zł lub zamienię na tańszy. Opole, tel. 077/451-51-92

TOYOTA COROLLA, 1997 r., 140 tys. km, 1400 ccm, benzyna, zielony metalic, II właściciel, serwisowany, centr. zamek, stan b. dobry, - 21 900 zł. Gorlice, tel. 0501/17-19-02

TOYOTA COROLLA KOMBI, 1997 r., 1400 ccm, 16V, benzyna, czerwony, poduszka pow., alarm, centr. zamek, wspomaganie kier., roleta bagażnika, relingi dachowe, zimowe opony, kupiony w salonie, - 23.700 zł. Legnica, tel. 0602/43-09-80, 0603/26-94-78

TOYOTA COROLLA SKŁADAK, 1997 r., 110 tys km, 1400 ccm, benzyna, srebrny metalic, stan b. dobry, - 14.000 zł. Siechnice, powiat wrocławski, tel. 0502/13-75-85

TOYOTA COROLLA KOMBI, 1997 r., 210 tys. km, 1400 ccm, biały, centr. zamek, alarm + pilot, immobilizer, 5-drzwiowy, garażowany, I właściciel, RO, wspomaganie kier., stan dobry, - 21.500 zł. Wrocław, tel. 071/797-62-13, 0696/40-66-90

TOYOTA COROLLA, 1997 r., 128 tys. km, 2000 ccm, diesel, czerwony, 3-drzwiowy, wspomaganie kier., stan b. dobry, - 18.500 zł lub zamienię. Wrocław, tel 0503/15-59-92

TOYOTA COROLLA, 2000 r., 1600 ccm, VVT-i, benzyna, ciemnozielony metalic, kupiony w salonie, ABS, klimatyzacja, el. otw. szyby, RO z CD, wspomaganie kier., komputer, 5-drzwiowy, 2 poduszki pow., - 31.000 zł. Wrocław, tel. 0603/71-18-85

TOYOTA CRESSIDA, 1984 r., 2200 ccm, diesel, złoty metalic, stan dobry, w ciągłej eksploatacji + drugi na części, wspomaganie kier., 5-biegowy, - 3.000 zł. Krotoszyn, tel. 0505/78-98-06

TOYOTA MR2, 1991 r., 160 tys. km, 2200 ccm, benzyna, czerwony, wspomaganie kier., centr. zamek, alarm + pilot, alum. felgi 16", el otw. szyby, el. reg. lusterka RO, stan silnika i zawieszenia dobry, do małych poprawek blacharsko-lakierniczych, - 11.500 zł. Wrocław, tel. 0502/82-57-25

TOYOTA PREVIA, 1990 r., 115 tys. km, 2500 ccm, benzyna, brązowy metalic, wspomaganie kier., centr. zamek, el. otw. szyby i reg. lusterka, 2 x szyberdach, alum. felgi, ciemne tylne szyby, 8-osobowy, atrakcyjny wygląd, stan b. dobry, - 19.500 zł. Oleśnica, tel. 071/794-49-37, 0607/94-52-50

TOYOTA STARLET, 1985 r, 1000 ccm + drugi w b. dobrym stanie, - 3.100 zł lub zamienię na droższy, z dopłatą do 2000 zł. Chojnów, tel. 0607/96-97-76

TOYOTA STARLET, 1992/93 r., 1000 ccm, benzyna, biały, 5-drzwiowy, RO, alarm, garażowany, stan idealny, - 11.800 zł lub zamienię. Świdnica, tel. 0601/67-21-85

TOYOTA SUPRA, 1987 r., 210 tys. km, 3000 ccm dach typu targa, - 6.600 zł. Wrocław, tel. 071/353-04-94

TOYOTA TERCEL, 1988 r., 1500 ccm, wtrysk, 12V, bordowy metalic, 3-drzwiowy, stan dobry, - 3.000 zł. Nysa, tel. 077/435-17-10, 0695/71-65-27

TOYOTA YARIS, 1999 r., 55 tys. km, 1000 ccm, benzyna, zielony metalic, serwisowany, kpl. dokumentacja, garażowany, alarm + pilot, blokada skrzyni biegów, poduszka pow., I właściciel, stan b. dobry, - 27.000 zł. Prudnik, tel. 077/437-67-16

TOYOTA YARIS, 2000 r., 1000 ccm, VVT-i, metalic, kupiony w salonie, serwisowany, I właściciel, bez wypadku, 5-drzwiowy, komputer, immobilizer, RO, alum. felgi, garażowany, - 28.900 zł. Legnica, tel. 0604/43-14-74

- **TOYOTA YARIS, 2001 r., 27 tys. km 3-drzwiowy, serwisowany, garażowany, RO, centr. zamek, stan idealny, na gwarancji, - 29.500 zł, tel. 0604/594763 W80000724**

TOYOTA YARIS, 2001/02 r., 48 tys. km, 1000 ccm, benzyna, srebrny metalic, 5-drzwiowy, poduszka pow., centr. zamek, alum. felgi, blokada skrzyni biegów, 2 kpl. kół (opony letnie i zimowe), I właściciel, kupiony w salonie, serwisowany, stan idealny, - 29.500 zł. Wołów, tel. 071/389-12-48

TOYOTA YARIS, 2003 r., 5 tys. km, 1300 ccm, benzyna, czarny metalic, kupiony w salonie, ABS, klimatyzacja, wspomaganie, pod. powietrzne, RO z CD, alarm z systemem antynapadowym, centr. zamek + pilot, eksploatowany przez kobietę, - 44.000 zł. Barcinek, tel. 075/642-50-65, 0504/75-60-16

TRABANT

TRABANT 601, 1977 r., 594 ccm, szary, stan dobry, do poprawek blacharsko-lakierniczych + drugi na części z 1988 r., z pełną dokumentacją, - 350 zł lub zamienię na komputer Pentium 500-800 Hz. Bolesławiec, tel. 0692/71-46-11

TRABANT POLO KOMBI, 1990 r., 133 tys. km, 1100 ccm, beżowy, ważny przegląd i OC, bez przeróbek, - 2.650 zł. Olsztyn, tel. 0608/36-10-78

TRABANT POLO, 1991 r., 1100 ccm, kolor - kość słoniowa, serwisowany, garażowany, zadbany, stan b. dobry, nowe tablice, nie wymaga wkładu finansowego, - 3.000 zł. Lwówek Śląski, tel. 075/782-54-03

VOLVO

VOLVO 244, 1985 r., 2000 ccm, benzyna, inst. gaz. stan techn. dobry, - 4.800 zł lub zamienię na diesla, najchętniej prod. japońskiej., tel. 0694/86-59-84

VOLVO 245 KOMBI, 1981 r., 2100 ccm, benzyna, inst. gaz., niebieski, po remoncie blacharki i lakierowaniu, - 3.800 zł lub zamienię na uszkodzony. Nowa Sól, tel. 068/387-92-41

VOLVO 340, 1983 r., 1600 ccm, benzyna, inst. gaz., czerwony, - 2 800 zł. Wschowa, tel. 0604/60-99-16

VOLVO 340, 1988 r., 160 tys. km, 1600 ccm, diesel, granatowy, opony zimowe, stan dobry, zadbany, radio, przegląd ważny do 29.11.2004 roku, aktualne OC, - 3.300 zł. Bojanowo, tel. 065/545-73-44

VOLVO 360, 1984 r. ważny przegląd i OC, - 1.900 zł. Legnica, tel. 0695/70-60-93

VOLVO 440, 1991 r., 140 tys km, 1600 ccm, zielony metalic, sprowadzony z Anglii w 2002 r., karta pojazdu, zarejestrowany, centr. zamek, wspomaganie kier., bez wypadku, stan idealny, - 4.800 zł. Jawor, tel. 0606/82-10-21, 0693/72-89-81

VOLVO 440, 1993 r., 1700 ccm, benzyna, grafitowy, 5-drzwiowy, 5-biegowy, inst. gazowa, alum. felgi, garażowany, stan idealny, - 13.900 zł lub zamienię. Świdnica, tel. 0602/17-81-61

VOLVO 440, 1996 r., 160 tys. km, 1900 ccm, TDI, srebrny metalic, pełne wyposażenie, klimatyzacja, hak, stan b. dobry, - 22.500 zł. Milicz, tel. 0602/39-93-05, 0506/16-21-54

VOLVO 740, 1990/93 r., 177 tys. km, 2000 ccm, wtrysk, czerwony, wspomaganie kier., centralny zamek, alarm, z pilotem, welurowo-skórzana tapicerka, RO Philips + 4 głośniki, podgrzewane fotele, - 9.900 zł. Lubin, tel. 076/846-50-18 po godz.20, 0604/93-63-21

VOLVO 840, 1993 r., 88 tys. km, 1700 ccm, turbo benzyna, zielony metalic, wspomaganie kier., ABS, centr. zamek, szyberdach, el. reg. lusterka, el. otw. szyby, komputer, immobilizer, alarm, - 11.900 zł. Opole, tel. 077/455-63-07

VOLVO 850 KOMBI, 1993 r., 189 tys. km, 2500 ccm bez wypadku, sprowadzony w całości z Niemiec, 3 miesiące w kraju, II właściciel, nowa inst. gazowa, 2 alarmy + immobilizer, ABS, poduszki pow., podgrzewane fotele i lusterka, centr. zamek, el. otw szyberdach, aluminiowe felgi + koła zimowe kpl., - 32.700 zł. Szczytna, tel. 074/868-34-70, 0692/79-06-91

VOLVO 850 GLS, 1993 r., 180 tys. km, 2500 ccm, 20V, szary metalic, skórzana tapicerka, klimatyzacja, wszystkie el. dodatki, automatic, RO, hak, otw. dach, - 22.000 zł lub zamienię. Paczków, tel. 077/431-64-44, 0608/04-42-97

VOLVO 940 KOMBI, 1996 r., 2300 ccm, turbo, czerwony, kupiony w salonie, ABS, el. otw. szyby, centr. zamek, szyberdach, skórzana tapicerka, relingi dachowe, roleta bagażnika, - 23.500 zł. Chałupki, powiat ząbkowicki, tel. 074/819-92-06, 0694/45-87-70

VOLVO S40, 1997 r., 118 tys. km, 2000 ccm, benzyna, niebieski metalic, 3 poduszki pow., ABS, klimatyzacja, skórzana tapicerka, el. ster. szyby, lusterka i szyberdach, tempomat, komputer, wspomaganie, centr. zamek, alarm, immobilizer, Mul-T-Lock, alum. felgi, opony zimowe, serwisowany w Volvo, pełna dokumentacja, - 32.000 zł. Wrocław, tel. 071/337-20-63, 0606/63-23-80 (zdjęcia do tej oferty można zobaczyć w internecie pod numerem - AC0750 http://wkz.autogielda.com.pl)

VOLVO S40 T4
OP040361
Rok prod. 1997; poj. Silnika 1855 ccm (200 KM); przebieg 100 tys.; srebrny metalik. Wyposażenie: klimatronik, komputer, skórzana tapicerka, pełna elektryka, RM Blaupunkt, 42.000 zł, Wrocław, tel. 376 04 11, 0-603 846 907

VOLVO S80, 1999 r., 160 tys. km, 2500 ccm, TDI, ciemnozielony, pełne wyposażenie, stan techn. b. dobry, I właściciel, zarejestrowany, - 76.000 zł. Dębno, tel 095/760-31-17, 0600/34-92-71

VOLVO V40 KOMBI, 1998 r., 106 tys. km, 1900 ccm, TDI, granatowy, pełne wyposażenie, nowe opony, koła zimowe, stan b. dobry, - 36.500 zł. Wrocław, tel. 0605/39-52-11

VOLVO V40, 2000/01 r., 130 tys. km, 1900 ccm, TDI, 115 KM, grafitowy metalic, wspomaganie kier., centr zamek + pilot, klimatyzacja, szyberdach, kpl. dokumentacja, półskórzana tapicerka, alum. felgi, halogeny, RO + CD, roleta bagażnika, książka serwisowa, atrakcyjny wygląd, stan idealny, - 50.000 zł. Rawicz, tel. 0604/25-21-53

VOLVO V70 AWD, 1999 r., 105 tys. km, 2435 ccm, benzyna 200 KM, srebrny metalic, automatic, napęd 4x4, pełne wyposażenie, inst. gazowa, system kontroli trakcji, podgrz. siedzenia, skórzana tapicerka, klimatyzacja, relingi dachowe, reg. fotel kierowcy, RO CD, kupiony w salonie, garażowany, stan b. dobry, - 65.000 zł. Głogów, tel. 0601/26-34-62

VW

- **ABSOLUTNIE KUPIĘ VW, KUPIĘ VW, KUPIĘ VW, KUPIĘ VW, KUPIĘ VW, KUPIĘ VW, KUPIĘ VW, KUPIĘ VW. Kupujemy auta całe, po wypadku, do remontu, po 1988 r. i inne marki również, płacimy najwięcej, tel. 0605/35-26-21, 0602/17-81-61 W01008094**

VW BORA, 1999 r., 130 tys. km, 1600 ccm, benzyna SR, srebrny metalic, RM, szyberdach, ABS, wspomaganie, centr. zamek+pilot, alum. felgi, el. otw. szyby i reg. lusterka, alarm, klimatronic, 4 poduszki pow., skórzana tapicerka, ksenonowe reflektory, niklowane zderzaki, grill, ABT, wszystkie el. dodatki, automatic, - 39.000 zł. Lubin, tel. 0695/72-43-14 (zdjęcia do tej oferty można zobaczyć w internecie pod numerem - AG0625 http://wkz.autogielda.com.pl)

VW BORA, 1999 r., 64 tys. km, 1600 ccm, benzyna, wtrysk, niebieski, el. reg. lusterka, ABS, el. otw. szyby, immobilizer, RO, wspomaganie kier., 2 poduszki pow., garażowany, stan b. dobry, kupiony w Polsce, - 36.800 zł. Wrocław, tel. 0609/19-06-08

VW BORA HIGHLINE, 1999 r., 100 tys. km, 1600 ccm, srebrny metalic, ABS, klimatronic, 4 el. otw. szyby, el. reg. lusterka, 4 poduszki pow., podgrzewane siedzenia, napinacze pasów, sensor deszczu, RO Beta, drewniane dodatki, serwisowany w stacji VW, - 38.500 zł. Lubin, tel. 076/749-70-21, 0606/65-78-75

VW GOLF I, 1979 r., 167 tys. km, 1100 ccm, benzyna, czerwony, 3-drzwiowy, szerokie zderzaki, skórzana siedzenia, wlot powietrza na masce silnika, ciemne szyby, sportowe sprężyny, serwo, grill, RO + wzmacniacz, po wymianie pasków, płynów, uszczelek i filtrów, stan b. dobry, - 3.400 zł. Bolesławiec, tel. 0601/94-28-37

VW GOLF I, 1979 r., 1058 ccm, benzyna, czerwony, stan dobry, 3-drzwiowy, po wymianie oleju, nowe klocki ham., hak holowniczy, przegląd do 12.2004 r., - 1.950 zł. Czerna, gm. Nowogrodziec, tel. 075/736-34-75

VW GOLF, 1979 r., 1500 ccm, diesel, grafitowy, w ciągłej eksploatacji, kpl. letnich opon, - 2.200 zł. Opole, tel. 0693/81-03-85

VW GOLF I, 1979 , 1500 ccm, diesel, zielony, stan b. dobry, - 2.700 zł. Prudnik, tel. 077/437-61-30

VW GOLF I, 1979 r., 1100 ccm, benzyna, czerwony, 3-drzwiowy, szerokie zderzaki, skórzana tapicerka, siatkowa atrapa, brewki, wlot na masce Kamei, ciemne szyby, sportowe sprężyny, serwo, RO + wzmacniacz, nowe paski, uszczelki, pełna klapa, stan b. dobry, - 3 500 zł. Żeliszów, tel. 0601/94-28-37, pow. bolesławiecki

VW GOLF I, 1979/83 r., 1600 ccm, benzyna, żółto-niebieski, po tuningu, alum. felgi, ciemne szyby, bez klamek, otwierany pilotem, - 3.000 zł. Żary, tel. 0691/80-60-49

VW GOLF I, 1980 r., 1100 ccm, benzyna, bordowy metalic, 5-drzwiowy, obniżony, alum. felgi, ciemne szyby, kubełkowe fotele, po tuningu, 4 lampy z przodu, stan techn. b. dobry, - 2.600 zł. Kamienna Góra, tel. 075/744-63-90, 0507/27-17-65

VW GOLF I, 1980 r., 185 tys. km, 1600 ccm, diesel, czarny, po remoncie kapitalnym blacharki i lakierowaniu, obniżony, ciemne szyby, szerokie zderzaki, atrakcyjny wygląd, - 3.500 zł. Oława, tel. 0501/92-69-26

VW GOLF, 1981 r., 1100 ccm, czerwony, stan bardzo dobry, zadbany, przegląd do 10.2004 r., hak, sportowa kierownica, - 2 800 zł Lubin, tel. 0605/78-53-28

VW GOLF I, 1981 r., 1600 ccm, diesel, biały, stan dobry, - 2.500 zł. Lubnów, powiat ząbkowicki, tel. 074/819-91-18

VW GOLF I, 1981 r., 1600 ccm, diesel, niebieski, po remoncie kapitalnym blacharki i lakierowaniu, po remoncie silnika, 5-drzwiowy, - 3.000 zł. Łagiewniki, tel. 0501/16-11-85

VW GOLF, 1981/82 r., 1500 ccm, czerwony, inst gazowa, 4 reflektory przednie, czarna tapicerka, kubełkowe fotele, nowe amortyzatory, zadbany, 5-biegowy, stan dobry, - 3.500 zł. Legnica, tel. 0609/11-95-51

VW GOLF, 1982 r., 1100 ccm, zielony metalic, 4 reflektory przednie, kubełkowe fotele, szyberdach, brązowe szyby, stan idealny, - 4.700 zł Kędzierzyn-Koźle, tel. 077/483-74-18

VW GOLF I, 1982 r., 310 tys. km, 1600 ccm, diesel, niebieski metalic, 3-drzwiowy, po remoncie silnika, w kraju od 14 lat, I właściciel, szerokie lampy, model przejściowy, - 3.000 zł. Mikoszowa, gm. Żarów, tel 074/858-90-47

VW GOLF I, 1982 r., 1100 ccm, benzyna, czerwony, 3-drzwiowy, garażowany, nowy akumulator (gwarancja), szerokie zderzaki, RO, po remoncie blacharki, silnika, po konserwacji podwozia, ważny przegląd i OC, stan b. dobry, - 3.300 zł. Osła, tel. 076/817-28-20, 0604/91-84-17

VW GOLF I, 1982 r., 1600 ccm, diesel, bordowy, 3-drzwiowy, szyberdach, 2 kpl. kół (opony letnie i zimowe), el. otw. szyby, wnętrze GTI, - 3.700 zł. Wałbrzych, tel. 0603/98-74-92

VW GOLF I, 1982/83 r., 1600 ccm, diesel, zielony, stan dobry, - 3.900 zł. Gostyń, tel 065/571-22-83, 0605/35-25-94

VW GOLF I, 1983 r., 173 tys. km, 1600 ccm, diesel, chabrowy metalic, po remoncie silnika, blacharki i po lakierowaniu, obniżony, poszerzony, alum. felgi 15", przód od VW Golfa II, „brewki", kubełkowe fotele, stan b. dobry, - 4.500 zł. Wrocław, tel. 0501/39-68-67

VW GOLF I, 1983 r., 1600 ccm, diesel, granatowy, stan b. dobry, 3-drzwiowy, - 3.500 zł. Chojnów, tel 0604/31-95-85

VW GOLF I, 1983 r., 1600 ccm, diesel, ciemnozielony metalic, I właściciel w kraju, twardy dowód, 5-drzwiowy, szyberdach, 5-biegowy, nowy akumulator, atrakcyjne wnętrze, do małych poprawek lakierniczych, hak, - 4.500 zł. Stoszowice, powiat ząbkowicki, tel. 074/818-10-76, 0607/36-72-71

VW GOLF, 1983 r., 270 tys. km, 1800 ccm, benzyna, czarny metalic, szyberdach, 4 przednie lampy, RO, szerokie zderzaki, nowe opony i akumulator, garażowany, oryginalny lakier, szerokie lampy tylne, atrakcyjny wygląd, stan b. dobry, - 3.600 zł. Trzebieszowice, tel. 074/868-99-09

VW GOLF I, 1983 r., 173 tys. km, 1600 ccm, diesel, chabrowy metalic, po remoncie silnika i blacharki, po lakierowaniu, stan b. dobry, alum. felgi 15", kubełkowe fotele, ciemne szyby - 4.800 zł. Wrocław, tel. 0501/39-68-67

VW GOLF II, 1983/84 r., 1600 ccm, benzyna, inst. gaz., srebrny metalic, 3-drzwiowy, szerokie zderzaki, alum. felgi, spoiler, - 7.000 zł. Nysa, tel. 0502/14-26-42

VW GOLF II, 1984 r., 1600 ccm, diesel, zielony metalic, 5-biegowy, nowe amortyzatory, przeguby, opony zimowe, przegląd ważny do 12.2004 r., szerokie zderzaki i reflektory, 3-drzwiowy, stan b. dobry, - 7.600 zł. Psary, powiat trzebnicki, tel. 071/387-87-31

VW GOLF, 1984 r., 1600 ccm, benzyna, jasny metalic, 3-drzwiowy, 5-biegowy, - 5.000 zł. Żmigród, tel. 071/385-29-38, 0603/46-35-04

VW GOLF II, 1984/85 r., 1600 ccm, turbo D, czerwony, 5-biegowy, szyberdach, nowe amortyzatory, sprężyny, łożyska, opony, bez wypadku i korozji, garażowany, zadbany, stan b. dobry, - 5.800 zł. Nysa, tel. 0693/77-73-95

VW GOLF II, 1984/85 r., 1300 ccm, czerwony, zadbany, 5-drzwiowy, instalacja gazowa, hak, nowy reduktor, garażowany, - 6.300 zł. Wambierzyce, tel. 074/871-92-40, 0696/60-91-63

VW GOLF II, 1985 r., 175 tys. km, 1300 ccm, czerwony, 3-drzwiowy, 4-biegowy, sprowadzony w całości, bez wypadku, nowy alarm, hak, przednie opony, akumulator, tylne amortyzatory i sprężyny, aktualny przegląd i OC, stan dobry, - 5 800 zł. Legnica, tel. 076/722-92-62

VW GOLF II GT, 1985 r., 1800 ccm, benzyna, czarny, zadbany, 5-biegowy, 3-drzwiowy, fotele kubełkowe, alum. felgi, szerokie zderzaki, sportowy układ wydechowy i zawieszenie, ciemne szyby, hamulce tarczowe, stan b. dobry, - 6.200 zł: Łagiewniki, powiat dzierżoniowski, tel. 0607/17-71-77

KUPIĘ VOLKSWAGENA może być do remontu
Wrocław ✆ 071/325-40-93, 0-609 200 864
OP034087

VW BORA, 2001 r., 80 tys. km, 1900 ccm, TDi, czarny metalic, 4 poduszki powietrzne, klimatronic, tempomat, alum. felgi, centr. zamek, RO, stan b. dobry, - 50.000 zł. Wrocław, tel. 0501/15-52-27

VW CORRADO, 1989 r., 180 tys. km, 1800 ccm, G-60, czarny metalic, -drzwiowy i szyberdach, el. reg. lusterka, ABS, wspomaganie kier., alarm, centr. zamek, skórzana kierownica, spoilery, obniżony, sportowy ukł. wydechowy, alum. felgi 15", pełna klapa, halogeny, białe kierunkowskazy, stan b. dobry, - 12.200 zł lub zamienię. Oława, tel. 0603/56-49-87

VW CORRADO G60, 1990 r., 254 tys. km, 1800 ccm, turbo benzyna, czerwony, ABS, klimatyzacja, centr. zamek, el. reg. lusterka, alarm, el. otw. szyby, alum. felgi, spoiler, wspomaganie kier., sportowy ukł. wydechowy, po tuningu, stan b. dobry, sprowadzony w całości, - 15.000 zł., tel. 0605/19-25-89

VW DERBY, 1977 r., 1100 ccm, benzyna, niebieski, nadwozie i silnik z 1982 r., po remoncie blacharki, ważny przegląd i OC, RO, nowy akumulator (gwarancja), - 1.600 zł. Nysa, tel. 0600/13-84-94

VW DERBY, 1980 r., 1100 ccm, benzyna, inst. gaz., biały, po wymianie sprzęgła, inst. gazowa na gwarancji, - 2.900 zł lub zamienię na Forda Escorta o poj. 1300, 1400 ccm. Świebodzice, tel 074/854-31-81

VW GOLF I, 1975/82 r, 1600 ccm, benzyna, inst. gaz., niebieski, 5-biegowy, 3-drzwiowy, kubełkowe fotele, szyberdach, hak, centr. zamek, halogeny, atermiczne szyby, po remoncie blacharki i lakierowaniu, ważny przegląd i OC, atrakcyjny wygląd, - 3.200 zł. Namysłów, tel. 0692/65-46-23

VW GOLF I, 1976 r., 1100 ccm, zielony metalic, stan dobry, - 2.000 zł. Wrocław, tel. 0607/99-09-39

VW GOLF I, 1977 r., 1500 ccm, benzyna, inst. gaz., czarny, 3-drzwiowy, stan dobry, - 1.500 zł. Opole, tel. 0694/02-94-17

VW GOLF I, 1977 r., 1500 ccm, żółty, techn. sprawny, 50% zniżki ubezpieczenia, po remoncie silnika, - 1.800 zł. Strzelin, tel. 0605/32-92-57

VW GOLF I, 1978 r., 112 tys. km, 1600 ccm, diesel, czerwony, stan techn. dobry, po remoncie blacharki, stan silnika dobry, w ciągłej eksploatacji, ważny przegląd i OC, 3-drzwiowy, - 2.100 zł., tel 0507/65-61-28

VW GOLF I, 1978 r., 1100 ccm, benzyna, czerwony, stan b. dobry, - 2.700 zł Jutrosin, powiat rawicki, tel. 0600/18-24-81

VW GOLF I, 1978 r., 1600 ccm, benzyna, czerwony, przegląd do 09.2004 r., 3-drzwiowy, - 2 200 zł. Oleśnica, tel. 071/314-33-71

VW GOLF II, 1985 r., 1800 ccm, benzyna, wtrysk, czerwony, dzielona tylna kanapa, stan b. dobry, - 5.500 zł. Strzelin, tel. 0604/86-81-97

VW GOLF II, 1986 r., 1800 ccm, 16V, czerwony, 3-drzwiowy, 5-biegowy, alum. felgi, obrotomierz, kubełkowe fotele, RO, bez wypadku, stan idealny, - 6.300 zł. Gostyń, tel. 0607/68-74-81

VW GOLF II, 1986 r., 1600 ccm, benzyna, złoty metalic, automatic, 3-drzwiowy, na zachodnich tablicach, stan idealny, - 1 450 zł. Iłowa, powiat żagański, tel 0605/59-03-88

VW GOLF II, 1986 r., 1600 ccm, benzyna, niebieski metalic, 5-drzwiowy, hak, do małych poprawek lakierniczych, - 5.500 zł. Lisowice, powiat legnicki, tel. 0606/96-76-24

VW GOLF II, 1986 r., 185 tys. km, 1600 ccm, benzyna, niebieski, instalacja gazowa, kpl. dokumentacja, stan b. dobry, szyberdach, el. reg. lusterka, hak holowniczy, opony zimowe, RO, welurowa tapicerka, - 8.600 zł. Oborniki Śląskie, powiat trzebnicki, tel. 0605/26-12-53

VW GOLF II, 1986 r., 1600 ccm, diesel, piaskowy metalic, 5-drzwiowy, 4-biegowy, hak, przegląd do 01.2005 r., opony zimowe, - 6 400 zł. Oława, tel. 0507/38-24-35

VW GOLF II, 1986 r., 1800 ccm, benzyna cyfrowa deska rozdz., na zachodnich tablicach, - 1.800 zł. Opole, tel. 0605/09-67-22

VW GOLF II, 1986/87 r., 1600 ccm, diesel, zielony metalic, alum. felgi, nowe amortyzatory, sprężyny, klocki hamulcowe i akumulator, karta pojazdu, kpl. dokumentacja, w kraju od roku, stan b. dobry, - 7.100 zł lub zamienię. Otmuchów, tel. 077/435-92-36

VW GOLF, 1987 r., 1300 ccm, czarny metalic, 5-biegowy, alarm, centr. zamek, szyberdach, RO, alum. felgi, stan b dobry, - 6.900 zł. Nysa, tel. 0694/75-09-53

VW GOLF, 1987 r., 150 tys. km, 1600 ccm, diesel, czerwony, szyberdach, alum. felgi, stan dobry, - 7 600 zł Opole, tel. 0608/22-93-38

VW GOLF II, 1987 r., 1300 ccm, benzyna, wiśniowy, 3-drzwiowy, garażowany, do małych poprawek blacharsko-lakierniczych, - 6.000 zł. Dobroszyce, powiat oleśnicki, tel. 071/314-86-99

VW GOLF, 1987 r., 1800 ccm, benzyna, czarny, alum. felgi, szerokie zderzaki, ABS, szyberdach, ciemne szyby, kubełkowe fotele, sportowa kierownica, białe zegary, podwójne reflektory, - 6.200 zł. Potrzebowo, tel. 065/549-46-46, 0691/52-86-70

VW GOLF II, 1987 r., 1800 ccm, benzyna, inst. gaz., szary metalic, składak, - 7.000 zł. Wilków Średzki, gm. Kostomłoty, tel. 0509/19-00-43

VW GOLF II, 1987 r., 280 tys. km, 1600 ccm, benzyna, srebrny metalic, inst. gazowa, 3-drzwiowy, 5-biegowy, opony zimowe i letnie, nowy akumulator, amortyzatory, klocki i tarcze hamulcowe, zadbany, garażowany, stan dobry, - 7.800 zł. Włoszakowice, gm. Leszno, tel. 065/537-03-92 po godz. 18, 0605/27-63-92

VW GOLF II, 1987 r., 1600 ccm, benzyna, srebrny metalic, 3-drzwiowy, 4 reflektory z przodu, - 6.000 zł. Złoty Stok, tel. 074/817-54-72, 0691/03-09-28

VW GOLF II, 1987/88 r., 200 tys. km, 1600 ccm, turbo D, granatowy metalic, wspomaganie kier., obrotomierz, RO, alum. felgi, 5-drzwiowy, 5-biegowy, po wymianie płynów i pasków, nowy akumulator, podwójne reflektory, oryg. szyberdach, szerokie zderzaki, stan b. dobry, zadbany, sprowadzony w całości, - 8.400 zł lub zamienię na inny. Strzelin, tel. 071/392-40-22, 0602/21-53-78

VW GOLF II, 1987/96 r., 250 tys. km, 1600 ccm, turbo D, czerwony, wspomaganie kier., 5-drzwiowy, po remoncie silnika, stan b. dobry, - 8.700 zł. Złotoryja, tel. 076/878-51-53 po godz. 16

VW GOLF II, 1988 r., 150 tys. km, 1600 ccm, benzyna, inst. gaz., czerwony, szerokie zderzaki, podwójne reflektory, alum. felgi, szyberdach, welurowa tapicerka, I rejestracja w kraju w 1998 r., - 8.500 zł. Gizałki, tel. 062/741-17-17, 0505/68-09-60

VW GOLF II, 1988 r., 1600 ccm, turbo D, czarny, podwójne reflektory, stan b. dobry, - 9.500 zł. Głogów, tel. 0606/68-75-13

VW GOLF II, 1988 r., 1600 ccm, benzyna, inst. gaz., granatowy, 3-drzwiowy, 5-biegowy, kpl. kół zimowych, szyberdach, nowy akumulator, stan techn. b. dobry, - 9.300 zł. Oleszna, powiat dzierżoniowski, tel. 071/393-70-95

VW GOLF II GTI, 1988 r., 280 tys. km, 1760 ccm, benzyna, niebieski, 3-drzwiowy, katalizator, przegląd do 6.01.2005 r., - 7.500 zł. Oława, tel. 071/303-74-26

VW GOLF II, 1988 r., 180 tys. km, 1600 ccm, bordowy metalic, inst. gazowa (zbiornik w miejscu koła zapasowego), 3-drzwiowy, 5-biegowy, RO, nowe amortyzatory, kpl. kół zimowych, kpl. dokumentacja, zadbany, stan techn. b. dobry, - 7.600 zł. Oława, tel. 0604/66-70-77

VW GOLF II, 1988 r., 1300 ccm 3-drzwiowy, hak, szyberdach, - 6.800 zł lub zamienię na grunt rolny. Pęgów, tel. 071/310-72-98, 0600/56-20-36

VW GOLF II, 1988 r., 1600 ccm, czerwony, szyberdach, - 2.000 zł. Strzałków k. Kalisza, tel. 0695/20-23-10

VW GOLF II, 1988 r., 1800 ccm, benzyna, fioletowy, deska Digital, kubełkowe fotele, sportowy ukł. wydechowy, atrakcyjny wygląd, stan b. dobry, - 7.500 zł lub zamienię. Ziebice, tel. 0506/59-49-27

VW GOLF II, 1988/89 r., 190 tys. km, 1300 ccm, benzyna, szary metalic, szerokie zderzaki, RO, 5-drzwiowy, dodatkowe światło „stop", zadbany, garażowany, ważny przegląd i OC, stan b. dobry, - 7.300 zł. Nysa, tel. 0604/11-90-21

VW GOLF II, 1988/89 r., 710 tys. km, 1300 ccm, benzyna, biały, 3-drzwiowy, szyberdach, hak, lakier do poprawek, silnik stan b. dobry, - 6.600 zł. Wykroty, powiat bolesławiecki, tel. 0607/52-52-89

VW GOLF, 1989 r., 165 tys. km, czerwony, po remoncie sprzęgła, wymianie płynów i klocków hamulcowych, 3-drzwiowy, szyberdach, hak, sprowadzony w całości, - 7 700 zł. Niemcza, powiat dzierżoniowski, tel. 0693/79-92-75

VW GOLF II, 1989 r., 1300 ccm, benzyna, inst. gaz., granatowy, centr. zamek, alarm + pilot, alum. felgi, szyberdach, zielone szyby, inst. gazowa na gwarancji, zadbany, - 9.100 zł., tel. 0502/04-63-82

VW GOLF II, 1989 r., 1300 ccm, benzyna na zachodnich tablicach, stan b. dobry, - 2.200 zł. Bolesławiec, tel. 0601/16-93-83

VW GOLF II, 1989 r., 1600 ccm, silnik Deutz, E+gaz, wiśniowy, 5-drzwiowy, 5-biegowy, szyberdach, stan b. dobry, - 8.900 zł. Bystrzyca Kłodzka, tel. 074/812-10-81, 0695/70-43-91

VW GOLF II, 1989 r., 1600 ccm, benzyna, grafitowy metalic, alarm + pilot, szyberdach, RO + głośniki, - 6.900 zł. Karpacz, tel. 075/761-87-43, 0601/95-26-04

VW GOLF II, 1989 r., 1300 ccm, diesel, niebieski metalic, I właściciel w kraju, 3-drzwiowy, garażowany, - 7 500 zł. Legnica, tel. 0605/55-82-15

VW GOLF, 1989 r., 1600 ccm, niebieski metalic, nowa inst. gazowa BRC, szerokie zderzaki, 5-drzwiowy, kubełkowe fotele, welurowa tapicerka, 4 reflektory przednie, zderzaki w kolorze nadwozia, zadbany, kpl. dokumentacja, - 8.900 zł Legnica, tel. 0609/11-95-51

VW GOLF II, 1989 r., 128 tys. km, 1300 ccm, benzyna, niebieski metalic, I właściciel, w kraju od 1997 r., garażowany, zadbany, 3-drzwiowy, oryg. przebieg, - 7 500 zł. Legnica, tel 076/722-13-19, 0604/56-81-00

VW GOLF II, 1989 r., 1600 ccm 3-drzwiowy, 5-biegowy, na zachodnich tablicach, - 1.800 zł. Mojęcice, gm. Wołów, tel. 071/389-64-39, 071/389-66-99

VW GOLF II, 1989 r., 1600 ccm, wtrysk, metalic, nowe opony, ważny przegląd i OC, kubełkowe fotele, 5-biegowy, do malowania błotnik przedni, lewy, stan techn b. dobry, - 7.300 zł lub zamienię na tańszy, chętnie diesel. Paczków, tel. 077/431-63-95

VW GOLF II, 1989/90 r., 1600 ccm, benzyna, biały, 5-drzwiowy, 5-biegowy, alarm + pilot, immobilizer, oryg. szyberdach, rozkł. siedzenia tylne, granatowa tapicerka, bez wypadku, zadbane wnętrze, I właściciel, sprowadzony w całości w 2002 r., karta pojazdu, stan b. dobry, - 9.500 zł. Jelenia Góra, tel. 0607/23-23-30

VW GOLF II 1989/90 r., 153 tys km, 1600 ccm, bordowy metalic, szyberdach, hak, stan b. dobry, - 7 800 zł. Szczytna, powiat kłodzki, tel. 074/868-31-78

VW GOLF II, 1989/90 r., 1600 ccm, benzyna, biały, 3-drzwiowy, 5-biegowy, alum. felgi, szerokie zderzaki, alarm, atrakcyjny wygląd, garażowany, stan idealny, - 9.400 zł lub zamienię. Świdnica tel. 0601/67-21-85

VW GOLF, 1990 r., 130 tys. km, 1600 ccm, benzyna, czarny, przyciemniane szyby, szyberdach, autopilot, szerokie zderzaki, pełna dokumentacja, zimowe opony, stan dobry, zadbany, - 8.600 zł., tel 071/322-12-72 po godz 20, 0603/95-51-93 (zdjęcia do tej oferty można zobaczyć w internecie pod numerem - AR0334 http://wkz.autogielda.com.pl)

VW GOLF II, 1990 r., 220 tys. km, granatowy, szerokie zderzaki w kolorze nadwozia, hak, el. reg. światła, alarm, po wymianie oleju i paska rozrządu, - 9.000 zł. Nowa Sól, tel. 068/458-33-69

VW GOLF GTD II, 1990 r., 1600 ccm, turbo D, czarny, 3-drzwiowy, szerokie zderzaki, RO, stan b. dobry, - 10.500 zł. Jaworzyna Śl., tel. 0607/36-73-66

VW GOLF II, 1990 r., 202 tys. km, 1300 ccm, MPI, bordowy, 5-drzwiowy, 5-biegowy, szyberdach, el. reg. reflektory (podwójne), RM, regul. fotel kierowcy, zadbany, stan techn. b. dobry, - 9.900 zł. Jelenia Góra, tel. 075/643-48-88, 0607/24-39-09

VW GOLF II, 1990 r., 160 tys. km, 1800 ccm, benzyna, inst. gaz., szary metalic, centr. zamek, alarm + pilot, kpl. kół zimowych, przegląd do 11.2004 r., oclony w całości, kpl. dokumentacja, karta pojazdu, stan idealny, - 8.700 zł. Kamienna Góra, tel. 0505/89-35-49

VW GOLF II, GTD, 1990 r., 140 tys. km, 1600 ccm, turbo D, szary metalic, bez wypadku, w kraju od mies., zarejestrowany, szyberdach, 5-biegowy, stan idealny, - 11.900 zł. Kłodzko, tel. 074/865-80-08, 0603/50-41-74

VW GOLF, 1990 r., 1600 ccm, biały, 3-drzwiowy, 5-biegowy, szyberdach, el. reg. reflektory, alarm, hak, wymieniony olej, filtry, paska rozrządu i amortyzatorów, - 8.000 zł. Lwówek Śląski, tel. 0603/95-87-86

VW GOLF II, 1990 r., 225 tys. km, 1600 ccm. benzyna, inst. gaz., grafitowy metalic, alarm, alum. felgi, duży spoiler na bagażniku, szerokie zderzaki, ciemne szyby, zadbany, garażowany, sportowy ukł. wydechowy, halogeny, szyberdach, - 11.000 zł. Nowa Sól, tel. 068/356-28-59

VW GOLF, 1990 r., 1800 ccm, niebieski metalic, obniżony, ciemne szyby i lampy tylne, kwadratowe reflektory, alum. felgi 15", sportowy układ wydechowy, stan b. dobry, - 10.500 zł. Parowa, powiat bolesławiecki, tel. 0508/91-69-56

VW GOLF II, 1990 r., 1800 ccm, benzyna, czarny metalic, oclony w całości, 5-drzwiowy, ABS, wspomaganie kier., centr. zamek, szyberdach, alum. felgi, ważny przegląd i OC, - 9 800 zł lub zamienię. Strzelin, tel. 071/392-34-50, 0608/46-89-32

VW GOLF II, 1990 r., 197 tys. km, 1800 ccm, benzyna, inst. gaz., kolor śliwkowy, II właściciel, kpl. dokumentacja, - 10.000 zł. Szczodrów, gm. Syców, tel. 062/785-00-22, 0600/18-46-02

VW GOLF, 1990 r., 1600 ccm, wtrysk, biały, szyberdach, bez wypadku, 5-biegowy, Mul-T-Lock, garażowany, - 8.400 zł lub zamienię na tańszy, z dopłatą. Unikowice, tel. 077/431-76-33, 0602/17-50-40

VW GOLF II GTI, 1990 r., 160 tys. km, 1800 ccm, 16V, 136 KM, czerwony, szyberdach, inst. gazowa, strumienica, skórzana kierownica, - 8.900 zł Wrocław, tel 071/336-99-00 w godz. 9-18, 0507/55-64-48

VW GOLF II, 1990 r., 1800 ccm, benzyna, czarny, inst gazowa na gwarancji, 5-drzwiowy, hak, - 9.500 zł. Wschowa, tel. 0696/09-74-69

VW GOLF II, 1990 r., 1300 ccm, srebrny metalic, inst gazowa, szerokie zderzaki, 3-drzwiowy, atrapa bez znaczka, sportowy układ wydechowy, ciemne szyby, stan b. dobry, - 7.600 zł. Ziębice, tel. 074/819-10-27, 0697/47-79-98

VW GOLF II, 1990/01 r., 130 tys. km, 1800 ccm, grafitowy, centr. zamek, immobilizer, alarm + pilot, RO + CD, sprowadzony w całości, - 10.500 zł. Jelenia Góra, tel. 0692/79-89-26

VW GOLF GT, 1990/91 r., 140 tys. km, 1800 ccm, benzyna, inst. gaz., niebieski metalic, 5-drzwiowy, 5-biegowy, wspomaganie kier., el. reg. fotele Recaro, el. reg. 4 reflektory, opony zimowe i letnie, nowy akumulator, inst. radiowa, stan b. dobry, - 12.200 zł. Bielawa, powiat dzierżoniowski, tel. 0501/51-00-44

VW GOLF, 1990/91 r., 125 tys. km, 1300 ccm, wtrysk, kolor stalowy metalic, sprowadzony w całości, bez wypadku, oryg. lakier, wspomaganie kier., kpl dokumentacja, zadbany, stan idealny, - 9.900 zł. Wrocław, tel. 0605/39-52-11

VW GOLF, 1990/91 r., 191 tys. km, 1600 ccm, benzyna, ciemnogranatowy, szyberdach, 5-biegowy, RO, obrotomierz, 4 reflektory z przodu, stan idealny, na zachodnich tablicach - 630 EUR. Wrocław, tel. 071/311-20-42

VW GOLF, 1990/91 r., 1600 ccm, benzyna, inst. gaz., czerwony, 5-biegowy, 3-drzwiowy, stan b. dobry, - 8.800 zł lub zamienię. Zgorzelec, tel. 0693/37-24-88

✪ VW GOLF II, 1991 r., 1600 ccm, benzyna, niebieski metalic, 5-drzwiowy, 5-biegowy, karta pojazdu, w kraju od 2 lat. Kowary, tel. 075/718-30-39, 0694/98-44-22 W01015254

VW GOLF, 1991 r., 150 tys. km, 1300 ccm, benzyna, grafitowy metalic, stan b. dobry, - 10.500 zł. Paczków, tel. 077/431-61-20, 0600/75-11-85

VW GOLF III, SKŁADAK, 1991 r., 205 tys. km, 1600 ccm, benzyna, granatowy metalic, 3-drzwiowy, 5-biegowy, nowe opony, RO, 2 opony zimowe z felgami, stan dobry, - 8.000 zł lub zamienię na Daewoo Matiza z 2000 r.. Bukowina, gm. Długołęka, tel. 0693/02-24-89

VW GOLF II, 1991 r., 1600 ccm, benzyna, perłowoczarny, wspomaganie kier., 5-drzwiowy, 5-biegowy, szyberdach, atermiczne szyby, RO, oznakowany, Mul-T-Lock, nie składany, bez wypadku, oryg. lakier, zadbany, stan idealny, nie wymaga wkładu finansowego, - 11.500 zł. Kłodzko, tel. 0607/84-91-15

VW GOLF II, 1991 r., 1800 ccm, benzyna, inst. gaz., niebieski metalic, 4-drzwiowy, sportowe zawieszenie, wspomaganie kier., szyberdach, - 11.800 zł. Krotoszyn, tel. 0602/48-10-74

VW GOLF, 1991 r., 1600 ccm, benzyna, czerwony, katalizator, 3-drzwiowy, garażowany, alarm + pilot, kierowca niepalący, bez korozji, I właściciel w kraju, zadbany, - 9.900 zł lub zamienię, możliwe raty. Legnica, tel. 0605/28-37-83

VW GOLF II, 1991 r., 1600 ccm, benzyna, inst gaz., niebieski, alum. felgi, szerokie zderzaki, ospoilerowany, stan dobry, - 9.500 zł. Lubrza, powiat świebodziński, tel. 068/381-31-39

VW GOLF II, 1991 r., 130 tys. km, 1600 ccm, benzyna, zielony, szyberdach, szerokie listwy i zderzaki, hak, welurowa tapicerka, sprowadzony w całości, - 9.500 zł lub zamienię. Ostrzeszów, tel. 0693/80-76-77

VW GOLF II, 1991 r. 1300 ccm, biały, nowe opony, po wymianie oleju, 5-drzwiowy, 5-biegowy, szyberdach, alarm, - 10.500 zł. Przemków, tel. 076/831-96-10

VW GOLF II, 1991 r., 160 tys. km, 1600 ccm, benzyna, inst. gaz., szary metalic, oclony w całości, szyberdach, 5-drzwiowy, RO, - 11.300 zł. Słubice, tel. 0691/31-15-12

VW GOLF II, 1991 r., 190 tys. km, 1600 ccm, turbo D, czarny metalic, 3-drzwiowy, centr. zamek, szerokie zderzaki, szyberdach, garażowany, stan b. dobry, - 12.000 zł. Stare Czaple, tel 077/413-67-02, 0608/14-74-63

VW GOLF II, 1991 r., 130 tys. km, 1300 ccm, pełny wtrysk, czerwony, 3-drzwiowy, wspomaganie kier., szyberdach, szerokie zderzaki, alum. felgi, - 8.900 zł. Wrocław, tel. 071/325-40-93, 0609/20-08-64

VW GOLF II, 1991 r., 1300 ccm, pełny, biały, ABS, 3-drzwiowy, immobilizer, RO, I właściciel, stan idealny, - 11.300 zł. Wrocław, tel. 0602/77-50-92

VW GOLF II, 1991 r., 154 tys. km, 1300 ccm, wtrysk, benzyna, czerwony, 3-drzwiowy, szyberdach, alum. felgi, RO, stan techn. dobry, na zachodnich tablicach - 2.600 zł. Zielona Góra, tel. 068/325-39-95 po godz. 16, 0693/64-16-50

VW GOLF, 1991/92 r., 98 tys. km, 1300 ccm, benzyna, wtrysk, czerwony, 5-drzwiowy, szyberdach, bezwypadkowy, - 11.700 zł, możliwe raty lub zamiana. Paczków, tel. 077/431-78-00

VW GOLF II, 1991/96 r., 165 tys. km, 1800 ccm, biały, 5-drzwiowy, centr. zamek, alarm + pilot, szerokie zderzaki, kpl. dokumentacja, II właściciel, welurowa tapicerka, nowe zawieszenie, zadbany, - 9.000 zł. Wołów, tel. 071/389-52-20

VW GOLF II, 1991/97 r., 150 tys. km, 1300 ccm, wtrysk, zielony metalic, szyberdach, 4 reflektory, szerokie zderzaki, alum. felgi, obrotomierz, - 9.000 zł. Trzebnica, tel. 0607/81-70-05

VW GOLF III, 1992 r., 198 tys. km, 1900 ccm, czerwony, centralny zamek, wspomaganie kier., el. regul. lusterka, opony zimowe, kpl. dokumentacja, zadbany, - 17.000 zł. Świdnica, tel. 074/640-66-11, 0502/36-00-66

VW GOLF III, 1992 r., 138 tys. km, 1800 ccm, grafitowy, stan b. dobry, I właściciel, el. otw. szyberdach, wspomaganie kier., - 16.500 zł. Bolesławiec, tel. 0607/09-85-21

VW GOLF III, 1992 r., 220 tys. km, 1900 ccm, turbo D, granatowy, sprowadzony w całości, 3-drzwiowy, wspomaganie kier., el. otw. szyberdach, zadbany, stan dobry, - 16.500 zł. Gilów, powiat dzierżoniowski, tel. 0691/84-17-07

VW GOLF III, 1992 r., 180 tys. km, 1900 ccm, SDI, diesel, grafitowy, centr. zamek, 5-drzwiowy, RO, w kraju od 4 lat, I właściciel, sprowadzony w całości, - 18.200 zł. Gostyń, tel. 0601/79-37-63

VW GOLF III GT, 1992 r., 160 tys. km, 1800 ccm, zielony metalic, inst. gazowa z butlą w miejscu koła zapasowego, 3-drzwiowy, centr. zamek, wspomaganie kier., alarm + pilot, komputer, szyberdach, zderzaki w kolorze nadwozia, - 15.500 zł możliwe raty lub zamienię na inny Kępno, tel. 0601/56-09-67

VW GOLF III, 1992 r., 1900 ccm, diesel, granatowy, - 15.200 zł. Krosno Odrzańskie, tel. 068/383-57-89, 0605/03-83-61

VW GOLF II, 1992 r., 1600 ccm, benzyna, biały, 5-drzwiowy, - 11.000 zł. Leszno, tel. 065/520-88-70, 0609/25-18-32

VW GOLF III, 1992 r., 146 tys. km, 1800 ccm, benzyna, 90 KM, czarny, inst. gazowa, el. reg. lusterka i szyby, szyberdach, podgrz. siedzenia, centr. zamek, alarm + pilot, blokada skrzyni biegów, immobilizer, ciemne szyby, alum. felgi, 2 kpl. kół (opony letnie i zimowe), - 17.000 zł. Malczyce, tel. 0603/26-71-37

VW GOLF III, 1992 r., 1900 ccm, diesel, srebrny, 5-drzwiowy, szyberdach, wspomaganie kier., centr. zamek, alarm + pilot, - 16.200 zł. Nysa, tel. 0606/26-63-23

VW GOLF II FUNCTION, 1992 r., 150 tys. km, 1600 ccm, benzyna, inst. gaz., granatowy, I właściciel, atrakcyjny wygląd, stan techn. b. dobry, 5-drzwiowy, wspomaganie kier., podwójne reflektory, szyberdach, garażowany, kpl. opon zimowych, RO Kenwood, kpl. dokumentacja, - 12.300 zł. Sobótka, powiat wrocławski, tel. 0604/29-95-43

VW GOLF III, 1992 r., 1900 ccm, diesel, biały, centr. zamek, alarm + pilot, kubełkowe fotele, welurowa tapicerka, el. reg. reflektory, tylna szyba ogrzewana, wspomaganie kier., - 15.000 zł. Stare Strącze, powiat wschowski, tel. 0601/05-71-19

VW GOLF III, 1992 r., 1400 ccm, granatowy, 3-drzwiowy, welurowa tapicerka, hak, RO, - 14.800 zł. Syców, powiat oleśnicki, tel. 0607/26-03-77

VW GOLF III, 1992 r., 105 tys. km, 1900 ccm, turbo D, czarny, 5-drzwiowy, wspomaganie kier., centr. zamek + pilot, blokada skrzyni biegów, el. otw. szyberdach, atrakcyjny wygląd, - 17.500 zł. Ścinawa, powiat lubiński, tel. 0508/31-00-83

VW GOLF III, 1992 r., 198 tys. km, 1900 ccm, turbo D, czerwony, 3-drzwiowy, centr. zamek, wspomaganie kier., el. reg. lusterka, garażowany, zadbany, opony zimowe, kpl. dokumentacja, - 16 900 zł. Świdnica, tel 074/640-66-11, 0502/36-00-66

VW GOLF III, 1992 r., 1800 ccm, benzyna, inst. gaz., morski, wspomaganie kier., centr. zamek, el. reg. lusterka, atermiczne szyby, sportowy ukł. wydechowy, - 16.500 zł. Wolsztyn, tel 0504/15-78-35

VW GOLF III, 1992/93 r., 190 tys. km, 1400 ccm, benzyna, bordowy metalic, 5-drzwiowy, el. otw. szyberdach, obrotomierz, odcięcie zapłonu, dzielona tylna kanapa, I właściciel w Polsce, w kraju od 3 lat, stan b dobry, - 14.800 zł lub zamienię na tańszy. Gryfów Śląski, tel. 075/781-12-09, 0600/43-68-45

VW GOLF III, 1992/93 r., 1900 ccm, TD, czarny metalic, wspomaganie kier., alum. felgi 7-ramienne, immobilizer, centr. zamek, el reg lusterka, sprowadzony w całości w 2002 r., - 16.800 zł lub zamienię. Gubin, powiat krośnieński, tel. 0691/37-68-46

VW GOLF III, 1992/93 r., 165 tys. km, 1800 ccm, granatowy, 5-drzwiowy, wspomaganie kier., el. otw. szyberdach, centralny zamek, alarm, z pilotem, el. reg. lusterka, zderzaki w kolorze nadwozia, RO, bezwypadkowy, garażowany, I właściciel, - 14.800 zł. Kępno, tel. 0603/39-31-25

VW GOLF III, 1992/93 r., 190 tys. km, 1900 ccm, diesel, srebrny metalic, 5-drzwiowy, wspomaganie kier., centr. zamek, alarm + pilot, szyberdach, - 16.400 zł Nysa, tel. 077/433-78-09

VW GOLF, 1992/93 r., 1800 ccm, bordowy, alum. felgi, wspomaganie kier., centr. zamek, el. reg. lusterka, - 12.500 zł. Wrocław, tel. 0508/10-55-14

VW GOLF III, 1992/93 r., 1900 ccm, diesel, biały, wspomaganie kier., centr. zamek, alarm, radio z RDS, 5-drzwiowy, zderzaki w kolorze nadwozia, sprowadzony w całości, - 15.200 zł. Wschowa, tel. 065/540-19-31, 0691/64-20-24

VW GOLF III GTI, 1993 r., 2000 ccm, 115 KM, benzyna, ciemnośliwkowy, instalacja gazowa, 3-drzwiowy, - 16.000 zł. Wieruszów, tel. 0502/41-34-75

VW GOLF III, 1993 r., 150 tys. km, 1900 ccm, turbo D, srebrny metalic, wspomaganie kier., wszystkie el. dodatki, alum. felgi, centr. zamek, alarm, RO, 4-drzwiowy, stan idealny, - 18.600 zł. Legnica, tel. 0501/55-15-04

VW GOLF III, 1993 r., 1400 ccm, benzyna, bordowy, alarm + pilot, dzielona kanapa, RO, stan b. dobry, - 13.950 zł. Nysa, tel. 077/433-78-67, 0696/09-91-77

VW GOLF III, 1993 r., 1400 ccm, bordowy, katalizator, alarm, radio, zderzaki w kolorze nadwozia, garażowany, 3-drzwiowy, stan b. dobry, - 13.950 zł. Nysa, tel. 0696/09-91-77

VW GOLF III, 1993 r., 140 tys. km, 1800 ccm, benzyna, grafitowy, 5-drzwiowy, el. otw. szyberdach, ABS, 2 poduszki pow., el. otw. szyby i reg lusterka, podgrzewane fotele, el. reg. reflektory, wspomaganie kier., 5-biegowy, - 17.000 zł. Opole, tel. 077/456-25-48, 0602/62-11-40

VW GOLF III, 1993 r., 1800 ccm, benzyna, - 17.000 zł. Większyce, powiat kędzierz.-kozielski, tel. 0605/76-33-26

VW GOLF, 1993 r., 1900 ccm, diesel, granatowy, w kraju od 2 lat, garażowany, stan b. dobry, - 18.600 zł. Wrocław, tel. 071/322-99-19 po godz. 18

VW GOLF III, 1993 r., 1600 ccm, benzyna, biały, 5-drzwiowy, wspomaganie kier., centr. zamek, Mul-T-Lock, stan idealny, - 15.300 zł lub zamienię na mniejszy Źródła, powiat średzki, tel. 071/396-50-41, 0603/19-13-93

VW GOLF III, 1993 r., 1400 ccm, benzyna, czerwony, szyberdach, na zachodnich tablicach - 1.280 EUR. Żagań, tel. 0602/67-59-71

VW GOLF, 1993 r., 146 tys. km, 1800 ccm, zielony, wspomaganie kier., el. otw. szyberdach, centr. zamek, alarm + pilot, - 14.000 zł. Żary, tel. 068/470-26-42, 0609/63-16-97

VW GOLF GT III, 1993/94 r., 140 tys. km, 1800 ccm, benzyna, inst. gaz., ciemnofioletowy metalic, 5-drzwiowy, w kraju od 2 lat, karta pojazdu, alum. felgi, opony zimowe, - 16.600 zł lub zamienię na inny. Świdnica, tel. 074/853-80-77

VW GOLF III, 1993/95 r., 213 tys. km, 1800 ccm, benzyna, bordowy metalic, 5-drzwiowy, szyberdach, nowe opony i amortyzatory, stan b. dobry, - 16.300 zł. Bukowice, gm. Krośnice, tel. 071/383-48-59, 0604/49-14-65

VW GOLF III, 1994 r., 190 tys. km, 1900 ccm, TDI, czarny metalic, aluminiowe felgi, immobilizer, alarm, 2 poduszki pow., 3-drzwiowy, el. otw. szyberdach, RO, wspomaganie kier., stan b. dobry, - 20.000 zł. Lwówek Śląski, tel. 0603/99-92-44

VW GOLF III, 1994 r., 133 tys. km, 1600 ccm, granatowy, centralny zamek, 5-drzwiowy, szyberdach, wspomaganie, el. regul. lusterka, stan b. dobry, RO, - 18.300 zł lub zamienię na motocykl Yamaha YZF 600R, YZF 1000R. Namysłów, tel. 077/410-09-28

VW GOLF III, 1994 r., 1900 ccm, diesel, biały, kupiony w salonie, bez wypadku, oryg lakier, książka serwisowa, wspomaganie kier., blokada skrzyni biegów, oznakowany, stan idealny, 3-drzwiowy, - 17.500 zł. Paczków, powiat nyski, tel. 077/431-67-73, 0604/77-15-95

VW GOLF III KOMBI, 1994 r., 1800 ccm, benzyna, inst. gaz., biały, klimatyzacja, wspomaganie kier., alarm, RO, hak, roleta bagażnika, sprowadzony w całości, kpl. dokumentacja, - 16.900 zł. Wrocław, tel. 0501/50-24-27

VW GOLF III, 1994 r., 160 tys. km, 1900 ccm, turbo D, żółty, 3-drzwiowy, wspomaganie kier., centr. zamek, alarm + pilot, RO, w kraju od 3 lat, - 17.900 zł. Jarocin, tel. 062/749-62-88, 0502/54-74-94

VW GOLF III, 1994 r., 137 tys. km, 1800 ccm, granatowy, zderzaki i lusterka w kolorze nadwozia, wspomaganie kier., centr. zamek, skórzana tapicerka, stan idealny, - 17.900 zł (w rozliczeniu może być inny). Jarocin, tel. 062/747-67-51, 0604/16-48-92

VW GOLF III KOMBI, 1994 r., 160 tys. km, 1900 ccm, TD, fioletowy metalic, wspomaganie kier., centr. zamek, poduszki pow., klimatyzacja, el. otw. szyby i szyberdach, alarm, immobilizer, el. reg. światła i lusterka (w kolorze nadwozia), relingi dachowe, RO, alum. felgi + koła zimowe, stan b. dobry, - 22.000 zł. Jarocin, tel. 062/740-04-67

KUPIĘ VW **GOLFA, PASSATA i inne**
MOGĄ BYĆ ROZBITE OP040027
tel. 071/793 35 09. 0601 41 23 29

VW GOLF III, 1994 r., 180 tys. km, 1900 ccm, diesel, niebieski, wspomaganie kier., centr. zamek, alarm + 2 piloty, el. reg. reflektory, sportowa kierownica, obrotomierz, alum. felgi gwiazdy, z oponami 195x50R15, kpl. dokumentacja, lampy przednie od Golfa IV, II właściciel, lotka, - 18.700 zł. Kłodzko, tel. 0507/37-13-84

VW GOLF III, 1994 r., 140 tys km, 1600 ccm, benzyna, grafitowy, 3-drzwiowy, alum. felgi, el. reg. lusterka, el. otw. szyberdach, - 16.800 zł. Leszno, tel. 0505/56-49-66

VW GOLF III, 1994 r., 213 tys km, 1900 ccm, turbo D, biały, 5-drzwiowy, wspomaganie kier., el. otw. szyby, alarm, RO, opony zimowe, stan b. dobry, - 18.500 zł Nowa Ruda, powiat kłodzki, tel. 0607/93-22-67

VW GOLF III, 1994 r., 120 tys. km, 1600 ccm, benzyna, błękitny metalic, 5-drzwiowy, ABS, 2 poduszki pow., centr. zamek, wspomaganie kier., stan b. dobry, - 17.700 zł. Ostrów Wlkp., tel. 062/739-05-79

VW GOLF KOMBI, 1994 r., 231 tys. km, 1900 ccm, turbo D, czerwony, garażowany, centr. zamek, alarm + pilot, wspomaganie kier., hak, 2 poduszki pow., klimatyzacja, RO z CD, dużo nowych części, roleta bagażnika, sprowadzony w całości, - 22.500 zł. Rokosowo, tel. 065/573-33-90, 0607/56-46-31

VW GOLF III, 1994 r., 1900 ccm, turbo D, czerwony, 5-drzwiowy, alum. felgi 15", centr. zamek, el otw. szyberdach, 4 zagłówki, zderzaki i lusterka w kolorze nadwozia, stan b. dobry, - 19.500 zł. Trzebnica, tel. 071/312-60-10

VW GOLF III, 1994 r., 180 tys. km, 1800 ccm, benzyna, inst. gaz., biały, kombi, - 18.000 zł lub zamienię na tańszy. Wrocław, tel. 071/341-13-10, 0501/37-06-00

VW GOLF III, 1994 r., 181 tys. km, 1900 ccm, TDI, śliwkowy metalic, 3-drzwiowy, wspomaganie kier., centr. zamek, el. otw. szyby, sprowadzony w całości, po wymianie pasków i płynów, garażowany, - 21.000 zł. Wrocław, tel. 0601/70-49-98

VW GOLF III, 1994 r., 121 tys. km, 1900 ccm, TDI, granatowy, stan b. dobry, wspomaganie kier., el. reg. lusterka, 3-drzwiowy, zadbany, atrakcyjny wygląd, - 20.900 zł. Wrocław, tel. 071/799-85-00, 0604/95-93-70

VW GOLF III, 1994/95 r., 1800 ccm, benzyna, inst. gaz., niebieski metalic, bez wypadku, oryg. lakier, sprowadzony w całości, I właściciel, ABS, centr. zamek, kpl. dokumentacja, immobilizer, wspomaganie kier., 5-drzwiowy, szyberdach, RO, stan b. dobry, - 18.900 zł lub zamienię. Lwówek Śląski, tel. 075/782-58-28

VW GOLF GT III, 1994/95 r., 1900 ccm, TDI, czerwony, klimatyzacja, ABS, el. otw. szyby i reg. lusterka, el. reg. szyberdach, 2 poduszki pow., regulowana kierownica, wspomaganie kier., RO, welurowa tapicerka, I właściciel, bez wypadku, serwisowany, stan idealny, - 22.800 zł. Sobótka, tel. 071/390-30-72, 0506/11-58-05

VW GOLF, 1995 r., 230 tys. km, 1800 ccm, czerwony, stan bardzo dobry, nowe opony i akumulator Bosch, tapicerka w idealnym stanie, ABS, centralny zamek, radioodtwarzacz, centralny wtrysk, dodatkowy komputer, wspomaganie kierownicy, właściciel niepalący, - 8.000 zł. Oborniki Śląskie, tel. 071/310-21-01, 0609/81-43-22

VW GOLF III, 1995 r., 138 tys. km, 1400 ccm, benzyna, wtrysk, bordowy, alarm, el. otw. szyberdach, centr. zamek, RO, 4 zagłówki, el reg. reflektory, 3-drzwiowy, garażowany, stan techn. b. dobry, - 16.800 zł Wrocław, tel. 0502/50-66-11

VW GOLF III, 1995 r., 1600 ccm, benzyna, inst. gaz., zielony metalic, centr. zamek, alarm + pilot, szyberdach, - 22.000 zł. Brzeg, tel. 0698/48-51-65

VW GOLF III, 1995 r., 1900 ccm, TDI, srebrny, 3-drzwiowy, klimatyzacja, 2 poduszki pow., centr. zamek, alum. felgi, atrakcyjny wygląd, - 23.500 zł Krotoszyn, tel. 0503/19-28-71

VW GOLF III, 1995 r., 172 tys. km, 1900 ccm, turbo D 5-drzwiowy, 2 poduszki pow., wspomaganie kier., centr. zamek, RO, el. otw. szyberdach, el. reg. reflektory, kpl. kół zimowych, w kraju od 2 lat, zadbany, stan b. dobry, - 21.800 zł. Lwówek Śląski, tel. 0506/11-77-90

VW GOLF KOMBI, 1995 r., 160 tys. km, 1900 ccm, TDI, czerwony, 2 poduszki pow., ABS, wspomaganie kier., centralny zamek, stan b. dobry, - 23.800 zł, możliwe raty lub zamiana. Paczków, tel. 077/431-78-00

VW GOLF III, 1995 r., 1900 ccm, diesel, perłowy metalic, zadbany, garażowany, atrakcyjny wygląd, - 22.500 zł. Rawicz, tel. 0603/07-92-08

VW GOLF III, 1995 r., 1900 ccm, diesel, biały, 5-drzwiowy, sprowadzony w całości, I właściciel, kpl. dokumentacja, w kraju od 2 lat, 2 poduszki pow., immobilizer w kluczyku, wspomaganie kier., komplet opon letnich, stan techn. b. dobry, - 21.500 zł. Strzelin, tel. 071/793-81-66

VW GOLF III, 1995 r., 137 tys. km, 1800 ccm, benzyna, inst. gaz., zielony, el otw szyby i szyberdach, el. reg. lusterka, alum. felgi, komputer, wspomaganie kier., blokada skrzyni biegów, centr. zamek, alarm + pilot, - 21.500 zł. Środa Śląska, tel. 071/317-48-74

VW GOLF III, 1995 r., 200 tys. km, 1600 ccm, czarny, alum. felgi, 2 poduszki pow., szyberdach, białe tarcze liczników, sportowy tłumik, obniżony, przyciemniane szyby, atrakcyjny wygląd, - 19.000 zł. Świeradów Zdrój, powiat lubański, tel. 0695/70-02-17

VW GOLF III KOMBI, 1995 r., 198 tys. km, 1900 ccm, TDI, srebrny metalic, tydzień w kraju, klimatyzacja, centr. zamek, ABS, 2 poduszki pow., stan idealny, - 23.600 zł. Zielona Góra, tel. 068/363-66-61, 0604/81-76-34

VW GOLF III, 1995/96 r., 1900 ccm, diesel, zielony metalic, alarm + pilot, centr. zamek, el. otw. szyberdach, immobilizer, ABS, książka serwisowa, I właściciel w kraju, - 22.000 zł. Trzciel, powiat międzyrzecki, tel. 0507/11-17-68

VW GOLF III, 1995/96 r., 137 tys. km, 1900 ccm, diesel, biały, 3-drzwiowy, wspomaganie kier., centr. zamek, alum. felgi, zadbany, - 19.500 zł. Wałbrzych, tel. 074/665-68-52

VW GOLF III, 1995/96 r., 160 tys. km, 1900 ccm, TDi, perłowobiały, I właściciel, w kraju od 2 lat, wspomaganie, alarm + pilot, 2 poduszki powietrzne, RO, el. otw. szyberdach, szyby atermiczne, zadbany, zderzaki i lusterka w kolorze nadwozia, 3-drzwiowy, garażowany, kpl. dokumentacja, stan b dobry, - 18.900 zł. Wałbrzych, tel. 0609/11-43-43

VW GOLF III, 1996 r., 128 tys. km, 1400 ccm, czerwony, do malowania maska i błotnik, - 15.900 zł. Głuchołazy, tel. 077/439-18-80, 0603/30-62-52

VW GOLF III, 1996 r., 1900 ccm, TDI stan idealny, - 24.000 zł. Jelenia Góra, tel. 075/755-33-63, 0609/55-80-01

VW GOLF III, 1996 r., 175 tys. km, 1800 ccm, diesel, czarny, wspomaganie kier., centralny zamek + pilot, alarm, klimatyzacja, aluminiowe felgi, kpl. dokumentacja, wersja amerykańska, 5-drzwiowy, zadbany, - 19.900 zł. Lubin, tel. 0601/18-98-57

VW GOLF III, 1996 r., 92 tys. km, 1400 ccm, czarny metalic, sprowadzony w całości, I właściciel, wspomaganie kier., centr. zamek, szyberdach, alum. felgi, RO, alarm, - 20.900 zł lub zamienię. Opole, tel 077/457-68-87, 0505/10-38-22

VW GOLF III, 1996 r., 169 tys. km, 1800 ccm, biały, klimatyzacja, centr. zamek, wspomaganie kier., 5-drzwiowy, nowy akumulator i tłumik, inst. gazowa, garażowany, zadbany, opony zimowe, blokada skrzyni biegów, RO + RDS, - 20.300 zł. Piława Górna, tel. 074/837-22-96, 0606/74-03-68

VW GOLF III, 1996 r., 160 tys. km, 1900 ccm, diesel 5-drzwiowy, wspomaganie, centr. zamek, el. otw. szyby, radio, kubełkowe siedzenia, - 21.000 zł lub zamienię. Radomsko, tel. 044/683-83-77

VW GOLF III GL, 1996 r., 105 tys km, 1800 ccm, wtrysk, srebrny metalic, 3-drzwiowy, 2 poduszki pow., automatic, wspomaganie kier., centr. zamek, el. reg. lusterka, welurowa tapicerka, RO, w kraju od 3 lat, I właściciel, - 19.500 zł. Jarocin, tel. 062/749-62-88, 0502/54-74-94

VW GOLF III, 1996 r., 183 tys. km, 1900 ccm, TDI, granatowy metalic, ABS, wspomaganie kier., centr. zamek, reg. kierownica, el. reg. reflektory, - 20.000 zł. Leszno, tel. 0600/53-65-45

VW GOLF, 1996 r., 150 tys. km, 1900 ccm, TDI, czerwony, 5-drzwiowy, 2 poduszki pow., szyberdach, wspomaganie kier., bezwypadkowy, - 24 500 zł, możliwe raty lub zamiana. Paczków, tel. 077/431-78-00

VW GOLF III, 1996 r., 145 tys. km, 1600 ccm, benzyna, czarny, 3-drzwiowy, 2 poduszki powietrzne, serwo, centr. zamek, alarm, RO, II właściciel, nowe opony, stan b. dobry, - 17.600 zł. Świebodzice, tel. 074/666-82-32, 0605/55-55-37

VW GOLF III KOMBI, 1996 r., 150 tys. km, 1900 ccm, TDI, biały, ABS, 2 poduszki pow., wspomaganie kier., el. reg. reflektory i szyberdach, roleta bagażnika, faktura zakupu, I właściciel w kraju, - 23.900 zł. Trzebnica, tel. 071/312-87-94, 0609/22-70-08

VW GOLF III, 1997 r., 102 tys. km, 1900 ccm, TD, żółty, 2 lata w kraju, wspomaganie, sprowadzony w całości, 2 poduszki pow., ABS, II właściciel, klimatyzacja, relingi dachowe, roleta bagażnika, hak, el. reg. lusterka, lampy, alum. felgi + opony zimowe, bez wypadku, dzielona kanapa, RO, stan b. dobry, - 26.800 zł lub zamienię na droższy. Kamienna Góra, tel. 0604/86-31-95

VW GOLF III, 1997 r., 125 tys. km, 1600 ccm, benzyna, granatowy metalic, 5-drzwiowy, klimatyzacja, el. otw. szyby, 2 poduszki pow., centr. zamek, białe tarcze liczników, wspomaganie kier., blokada skrzyni biegów, alum. felgi, kpl. kół zimowych, RO, - 24.000 zł lub zamienię na kombi. Kępno, tel. 062/583-01-00, 0693/46-48-76

VW GOLF BON JOVI, 1997 r., 159 tys. km, 1900 ccm, diesel, srebrny metalic, 5-drzwiowy, RO, el. otw. szyby, regul. wys. mocowania pasów, kubełkowe fotele, reg. fotel kierowcy, centr. zamek, immobilizer, skórzana kierownica, zadbany, - 26.000 zł lub zamienię. Lubiechowa, gm. Świerzawa, tel. 075/641-94-55, 0501/41-33-82

VW GOLF III, 1997 r., 123 tys. km, 1900 ccm, TDI, czarny, 90 KM, 2 poduszki pow., ABS, wspomaganie kier., centr. zamek. el. reg. reflektory i szyberdach, 3-drzwiowy, RO, białe zegary, karta pojazdu, alarm, zadbany, - 24.500 zł. Wrocław, tel. 071/387-86-24 do godz. 15, 0607/08-81-57

VW GOLF III, 1997 r., 85 tys. km, 1400 ccm, srebrny, centr. zamek, kupiony w salonie, I właściciel, - 16.400 zł. Żmigród, tel. 0602/32-18-56

VW GOLF III KOMBI, 1998 r., 160 tys. km, 1900 ccm, diesel, biały, centr. zamek, el. otw. szyby, hak, immobilizer, RO, wspomaganie kier., ABS, 2 poduszki pow., zadbany, I właściciel, karta pojazdu, - 27.800 zł. Wrocław, tel. 0609/19-06-08

VW GOLF III KOMBI, 1998 r., 125 tys. km, 1900 ccm, diesel, SDI, biały, ABS, el. otw. szyby, centr. zamek, 2 poduszki pow., relingi dachowe, roleta bagażnika, RO, - 27.000 zł. Wrocław, tel. 071/363-72-07, 0607/32-73-91

VW GOLF IV, 1998 r., 130 tys. km, 1900 ccm, SDI, biały, 5-drzwiowy, ABS, klimatyzacja, centr. zamek, alarm + pilot, 4 poduszki pow., RO, - 32.000 zł lub zamienię na VW Transportera T4. Chojnów, powiat legnicki, tel. 0606/96-08-59

VW GOLF IV, 1998/99 r., 100 tys. km, 1900 ccm, SDI 5-drzwiowy, ABS, wspomaganie kier., centr. zamek, alarm + pilot, 4 poduszki pow., RO, bez wypadku, - 35.900 zł. Jarocin, tel. 0601/57-35-88

VW GOLF IV, 1998/99 r., 75 tys. km, 1400 ccm, 16V, srebrny metalic, 3-drzwiowy, ABS, wspomaganie kier., centr. zamek, 2 poduszki pow., RO + CD, I właściciel, kupiony w salonie, - 33.950 zł. Jarocin, tel. 0601/57-35-88

VW GOLF IV, 1998/99 r., 125 tys. km, 1400 ccm, 16V, srebrny metalic, kupiony w salonie, bez wypadku, I rej. w marcu 1999 r., wspomaganie kier., centr. zamek + pilot, 2 poduszki pow., ABS, el. otw. szyby, el. reg. reflektory, regulowana kierownica, 3-drzwiowy, książka serwisowa, stan idealny, - 28.900 zł. Rawicz, tel. 0604/25-21-53

VW GOLF IV, 1999 r., 115 tys. km, 1400 ccm, wtrysk, perłowoczarny, 5-drzwiowy, klimatronic, skórzana tapicerka, wszystkie el. dodatki, ciemne szyby, 4 poduszki pow., - 36.000 zł. Wołów, tel. 0604/12-22-85

VW GOLF IV, 1999 r., 2000 ccm, benzyna, srebrny metalic, 3-drzwiowy, pełne wyposażenie oprócz skórzanej tapicerki, alum. felgi 15", - 42.000 zł. Wrocław, tel. 071/346-43-15 wieczorem, 071/341-66-33 w godz. 9-17, 071/341-65-63 w godz. 9-17

VW GOLF IV KOMBI, 1999 r., 1900 ccm, SDI, biały, - 35.000 zł. Zduny, tel. 062/721-59-03, 0604/80-61-58, 0503/03-34-28

VW GOLF IV, 2000 r., 54 tys. km, 1400 ccm, 16V, perłowoczerwony metalic, kupiony w salonie, kpl. dokumentacja, książka serwisowa, 3-drzwiowy, 2 poduszki pow., ABS, EPC, wspomaganie kier., blokada skrzyni biegów, immobilizer, - 35.300 zł Kępno, tel. 062/781-97-94, 0601/61-38-61

VW GOLF IV KOMBI, 2000 r., 96 tys. km, 1900 ccm, SDI, granatowy, ESP, ABS, klimatyzacja, 5-drzwiowy, podgrzewane fotele, 4 poduszki pow., reg. kierownica, oryg. RO + zmieniacz na 6 CD, hak, Mul-T-Lock, garażowany, stan b. dobry, - 43.200 zł. Lubin, tel. 076/846-92-88, 0693/55-26-86

VW GOLF IV VARIANT, 2000 r., 67 tys. km, 1400 ccm, 16V, perłowobiały, bez wypadku, kupiony w salonie, w kraju, serwisowany, garażowany, stan idealny, zadbany, kpl. dokumentacja, książka serwisowa, 2 poduszki pow., ABS, centr. zamek, alarm, radio, regulowana kierownica, - 34 700 zł. Niwnice, powiat lwówecki, tel. 075/784-42-77

VW GOLF IV, 2000 r., 80 tys. km, 1400 ccm, benzyna, czarny metalic, el. otw. szyby, ABS, immobilizer, wspomaganie kier., kupiony w salonie w Polsce, ESP, - 32.400 zł. Wrocław, tel. 0609/19-06-08

VW GOLF IV, 2000 r., 69 tys. km, 1600 ccm, 105 KM, perłowoniebieski metalic, 2 poduszki pow., ABS, serwo, centr. zamek, alarm + pilot, RO, 5-drzwiowy, dzielona tylna kanapa, kupiony w salonie w Polsce, kpl. dokumentacja, garażowany, - 40.700 zł. Wrocław, tel. 0607/41-96-65

VW GOLF IV, 2000 r., 61 tys. km, 1600 ccm, 16V, perłowoczarny, 5-biegowy, 5-drzwiowy, ABS, klimatyzacja, RO + zmieniarka, el. otw. szyby, 4 poduszki pow., centr. zamek, el. reg. reflektory, halogeny, el. reg. lusterka, regulowana kierownica i siedzenia, alarm, immobilizer, serwo, stan b. dobry, kpl dokumentacja, - 38.000 zł. Żary, tel. 068/374-94-77, 0505/11-14-94

VW GOLF IV, 2000/01 r., 1400 ccm, 16V, benzyna, czarny metalic, 5-drzwiowy, el. otw. szyby, wspomaganie kier., centr. zamek, ABS, komputer, - 32.000 zł. Wrocław, tel. 0508/10-77-21

VW GOLF IV, 2001 r., 68 tys. km, 1600 ccm, benzyna, inst. gaz., zielony metalic, 16V, centr. zamek, immobilizer, alarm + pilot, el. otw. szyby, skórzana kierownica, 2 poduszki pow., relingi dachowe, kupiony w salonie, - 41.500 zł. Jelenia Góra, tel. 075/767-43-56, 0503/07-18-80

VW GOLF IV, 2001 r., 97 tys. km, 1600 ccm, 16V, srebrny, ABS, 2 poduszki pow., klimatyzacja, reflektory ksenonowe, halogeny, RO Sony + 4 głośniki, alum. felgi 16", kupiony w salonie, - 47.000 zł. Wrocław, tel. 0603/84-84-66

VW GOLF IV, 2001 r., 92 tys. km, 1600 ccm, 16V, niebieski, kupiony w salonie, I właściciel, ciemne szyby, 4 poduszki pow., alum. felgi 17", reflektory ksenonowe, halogeny Hella, lampy tylne Hella, RO Sony z CD + 6 głośników, tuba basowa, spoiler Oetinger, - 45.000 zł. Wrocław, tel. 0602/76-99-05

VW GOLF IV, 2001 r., 75 tys. km, 1600 ccm, 16V, czarny, klimatyzacja, pełne wyposażenie elektryczne, nawigacja, alum. felgi 17", opony zimowe, pełne wyposażenie, - 52.000 zł. Wrocław, tel. 0602/76-99-05

VW GOLF IV, 2001/02 r., 46 tys. km, 1400 ccm, perłowozielony metalic, 2 poduszki pow, klimatyzacja, kupiony w salonie, książka serwisowa, serwisowany, bez wypadku, alum. felgi, centr zamek, kpl. kół zimowych, faktura zakupu, stan idealny, - 40.000 zł. Wrocław, tel. 071/354-53-29, 0693/81-76-17

VW GOLF IV, 2002 r., 58 tys. km, 1900 ccm, diesel, niebieski metalic, 3-drzwiowy, el. otw. szyby i reg. lusterka, ABS, klimatronic, 4 poduszki pow., RO+CD, tempomat, - 46.000 zł. Świdnica, tel. 074/850-12-49

VW GOLF IV, 2002 r., 1400 ccm, benzyna, 16V, czarny metalic, 5-drzwiowy, el. otw. szyby, wspomaganie kier., centr. zamek, ABS, ksenonowe reflektory, - 32.000 zł. Wrocław, tel. 0508/10-77-21

VW GOLF IV, 2002 r., 23 tys. km, 1400 ccm, 16V, kolor perłowoczarny, 75 KM, 3-drzwiowy, klimatyzacja, 4 poduszki pow., el otw. szyby, el. reg. lusterka, ABS, ESP, centr. zamek, regulowana kierownica, oryg. alum. felgi 16", przyciemniane szyby, niklowane klamki, alarm, immobilizer, książka serwisowa, bez wypadku, - 44.500 zł lub zamienię. Wrocław, tel. 0503/32-25-53

VW GOLF IV, 2002 r., 23 tys. km, 1400 ccm, benzyna, 16V, czarny metalic, 75 KM, klimatyzacja, 4 poduszki pow., el. otw. szyby, ABS, ESP, centr. zamek, wspomaganie kier., książka serwisowa, alum. felgi, 6 miesięcy w kraju, - 44.500 zł. Wrocław, tel. 0503/32-25-33

VW GOLF IV, 2002 r., 100 tys. km, 1600 ccm, 16V, niebieski, ABS, serwisowany, 2 poduszki pow., halogeny, pełne wyposażenie elektryczne, ciemne lampy tylne Hella, ciemne szyby, alum. felgi 17", 4 głośniki, klimatyzacja, kupiony w Niemczech, - 50.000 zł. Wysoka, tel. 0695/63-81-46, pow. zielonogórski

VW GOLF IV, 2003 r., 25 tys. km, 1900 ccm, TDI, 130 KM, perłowoczarny, pełne wyposażenie oprócz skórzanej tapicerki, - 39.000 zł. Jelenia Góra, tel. 0607/93-19-14

VW GOLF KOMBI, 2003 r., 7 tys. km, 2000 ccm, 16V, 115 KM, zielony metalic, kpl. dokumentacja, książka serwisowa, napęd 4x4, 4 poduszki pow., klimatyzacja, nawigacja sat., RO z CD, el. otw. szyby, el. reg. lusterka, ABS, ESP, relingi dachowe, centr. zamek, wspomaganie kier., komputer, stan idealny, - 52.000 zł lub zamienię. Legnica, tel 076/862-60-66, 0602/36-07-03

VW GOLF IV, 2003 r., 4 tys. km, 1400 ccm, 16V, zielony metalic, 4-drzwiowy, kupiony w salonie w kraju, I właściciel, ABS, 2 poduszki pow., wspomaganie kier., alarm, immobilizer, - 43.000 zł, możliwe raty. Legnica, tel. 0604/12-25-21, 076/722-92-92

VW GOLF IV, 2004 r., 1900 ccm, TDI, czarny, 4 poduszki pow., klimatyzacja, ABS, ESP, el. otw. szyby, el. reg. lusterka. 3-drzwiowy, książka serwisowa, - 46.000 zł, Pleszew, tel. 0604/77-15-52

VW JETTA, 1980 r., 1500 ccm, benzyna, zielony, zadbany, stan dobry, - 1.500 zł lub zamienię. Korfantów, powiat nyski, tel. 0602/52-34-44

VW JETTA I, 1981 r., 1500 ccm, benzyna, brązowy, stan b. dobry, zadbane wnętrze, 4-drzwiowy, hak. tylna szyba ogrzewana, stan opon dobry, ważny przegląd i OC, nie wymaga wkładu finansowego, nowe amortyzatory, - 2.400 zł lub zamienię na Fiata 126p. Wrocław, tel. 071/341-21-09

VW JETTA I, 1981 r., 1600 ccm, diesel, biały, bez korozji, szyberdach, 2 nowe opony, atrakcyjny wygląd, stan techn. b. dobry, 5-biegowy, tylna szyba ogrzewana, - 3.100 zł. Wrocław, tel. 071/357-44-09, 0608/72-61-66

VW JETTA, 1983 r., 65 tys. km, 1600 ccm, czerwony, inst. gazowa na gwarancji, nowe opony, zadbane wnętrze, po remoncie zawieszenia, nowa skrzynia biegów, przegląd do 2005 r., ważne OC, Brief, butla gazu w miejscu koła zapasowego, - 3.200 zł. Wrocław, tel. 0505/57-09-33

VW JETTA, 1983 r., 1600 ccm, benzyna, brązowy metalic, 4-drzwiowy, 5-biegowy, szyberdach, hak holowniczy, po remoncie kapitalnym blacharki i lakierowaniu, stan idealny, - 3.500 zł lub zamienię na Opla Omegę, może być do remontu. Bolesławiec, tel. 075/734-82-08, 0506/72-28-42

VW JETTA, 1984 r., 255 tys. km, 1600 ccm, benzyna, szary, bez wypadku, nowe opony, akumulator, amortyzatory, klocki hamulcowe, paski i oleje, 5-biegowy, RO z kolumnami. 4-drzwiowy, szyberdach, hak, dodatkowo drugi silnik z kpl. dokumentacją, - 2.800 zł. Iłowa, tel. 068/360-04-77

VW JETTA II, 1984 r., 184 tys. km, 1600 ccm, diesel, srebrny, bez wypadku, po wymianie pompy wodnej i nagrzewnicy, koła letnie, - 4.800 zł. Ścinawa, tel. 0696/48-09-11

VW JETTA, 1985 r., 92 tys. km, 1300 ccm, szary metalic, kpl. dokumentacja, sprowadzony w całości, 4-drzwiowy, RO, alarm + pilot, welurowa tapicerka, pokrowce, kpl. kół zimowych, po wymianie paska rozrządu, filtrów, oleju, nowe amortyzatory, stan b. dobry, - 5.800 zł lub zamienię na mniejszy. Głogów, tel. 0506/71-66-82

VW JETTA, 1987 r., 220 tys. km, 1600 ccm, benzyna, czerwony, inst. gazowa, stan b. dobry, 4-drzwiowy, zadbane wnętrze, welurowa tapicerka, el. reg. lusterka, alum. felgi, szerokie zderzaki, lakierowane, nowy akumulator, regulowana wysokość pasów, szyberdach, RO, kpl. zimowych kół z oponami, - 7.000 zł. Strzelin, tel. 071/392-24-58, 0602/15-41-94

VW JETTA II, 1988 r., 1600 ccm ospoilerowany, szyberdach, blokada skrzyni biegów, halogeny, kpl. kół zimowych, nowe amortyzatory i zawieszenia, - 6.500 zł. Zgorzelec, tel. 075/777-80-76

VW JETTA II, 1988/89 r., 259 tys. km, 1600 ccm, benzyna, inst. gaz., morski metalic, 5-biegowy, kpl. kół zimowych, alum. felgi, RO, regul. wys. mocowania pasów, stan dobry, - 7 800 zł lub zamienię na busa może być uszkodzony. Kępno, tel. 062/781-44-74, 0605/39-24-53

VW JETTA, 1989 r., 1600 ccm, diesel, czerwony, 5-biegowy, szerokie zderzaki, alum. felgi, oclony w całości, - 7.900 zł. Brzeg, tel. 077/469-27-69, 0608/51-24-12

VW JETTA, 1989/90 r., 150 tys. km, 1600 ccm, benzyna, srebrny metalic, 4-drzwiowy, 5-biegowy, szyberdach, szerokie zderzaki w kolorze nadwozia, w kraju od 3 miesięcy, - 10.300 zł Trzeboszowice, tel. 0505/08-91-15, pow. nyski

VW JETTA GL, 1990 r., 1800 ccm, benzyna, morski metalic, welurowa tapicerka, szyberdach, wspomaganie kier., atermiczne szyby, podłokietnik, alum. felgi, spoiler ze światłem „stop".

reg. fotel kierowcy, szerokie zderzaki, RO Blaupunkt + 6 głośników, - 11.000 zł. Wrocław, tel. 071/361-39-71, 0609/52-88-36

VW JETTA, 1991 r., 190 tys. km, benzyna, inst. gaz., granatowy metalic, centr. zamek, wspomaganie kier., blokada skrzyni biegów, odcięcie zapłonu, alarm + pilot, stan b. dobry, - 11.900 zł. Lwówek Śląski, tel. 0691/92-56-55

VW JETTA, 1991 r., 1600 ccm, turbo D, niebieski metalic, sprowadzony w całości, bez wypadku, wspomaganie kier., centr. zamek, szyberdach, RO, welurowa tapicerka, szerokie zderzaki, stan idealny, - 13.600 zł. Sobótka, tel. 0605/73-61-45

VW JETTA, 1992 r., 170 tys. km, 1700 ccm, turbo D, biały, wspomaganie kier., hak, klimatyzacja, alarm, szerokie zderzaki, 5-biegowy, wersja amerykańska, kpl. dokumentacja, garażowany, zarejestrowany do 2005 r., stan dobry, - 13.000 zł. Konary, gm. Udanin, powiat średzki, tel. 076/871-91-73

VW LUPO, 1998 r., 85 tys. km, 982 ccm, niebieski, 2 poduszki pow., ABS, centr. zamek, immobilizer, wspomaganie kier., atrakcyjny wygląd, stan b. dobry, - 23.500 zł lub zamienię na większy. Kłodzko, tel. 0502/75-48-92

VW LUPO, 1999/00 r., 30 tys. km, 1000 ccm, czarny metalic, stan b. dobry, sprowadzony, po przeglądzie technicznym, wspomaganie kier., centr. zamek, immobilizer, - 19.900 zł. Kalisz, tel. 0693/31-29-07

VW LUPO, 2001 r., 1700 ccm, srebrny metalic, 2 poduszki pow., ABS, - 29.000 zł. Lubań, tel. 0605/76-72-46

VW LUPO, 2002 r., 5 tys. km, niebieski, ABS, wspomaganie kier., od miesiąca w kraju, - 28.500 zł. Gorzów Wlkp., tel. 0605/68-62-60

VW PASSAT, 55 tys. km, 1800 ccm, perłowogranatowy metalic, I rej. w 2002 r., pełne wyposażenie oprócz skórzanej tapicerki, klimatyzacja, I właściciel, kupiony w salonie, serwisowany, bez wypadku, stan idealny, - 59.900 zł. Jelenia Góra, tel. 0601/88-00-15

VW PASSAT KOMBI, 1978 r., 1600 ccm, benzyna, czerwony, hak, silink z 1986 r., oclony, brak przeglądu i OC, stan dobry, - 1.100 zł. Iłowa, powiat żagański, tel. 0605/59-03-88

VW PASSAT, 1979 r., 1600 ccm, diesel, zielony, silnik z 1986 r., zamontowany w Niemczech, stan dobry, do lekkich poprawek lakierniczych, ważne OC i badanie techniczne, - 1.650 zł. Gostyń, tel. 0603/32-84-96

VW PASSAT, 1979 r., 1300 ccm, benzyna, zielony, stan dobry, stan silnika i podzespołów w idealnym stanie, - 1.500 zł. Lwówek Śląski, tel. 0601/38-19-23

VW PASSAT, 1981 r., 1500 ccm, diesel, zielony, bez korozji, stan techn. dobry, - 3.800 zł. Wrocław, tel. 0502/50-66-11

VW PASSAT, 1981 r. inst. gazowa - 2.500 zł lub zamienię na Poloneza, z inst. gazową lub Fiata 126p. Jaworzyna Śląska, tel. 074/858-75-32, 0602/38-63-36

VW PASSAT KOMBI, 1981 r., 1600 ccm, diesel, srebrny, po remoncie blacharki i silnika, stan dobry + drugi z 1986 r. na części, - 3.500 zł. Wrocław, tel. 0504/41-23-97

VW PASSAT, 1981 r., 230 tys. km, 1600 ccm, diesel, ciemnozielony, szyberdach, centr. zamek, opony zimowe i letnie, po remoncie kapitalnym, silnika i blacharki, stan idealny, - 7.000 zł. Wrocław, tel. 0696/47-73-01

VW PASSAT, 1981 r., 1600 ccm, diesel ważny przegląd i OC, hak, stan dobry, - 2.700 zł. Żarów, tel. 074/857-08-29

VW PASSAT KOMBI, 1983 r., 1600 ccm, diesel, czerwony, po remoncie silnika, relingi dachowe, stan b. dobry, - 3.600 zł. Jelenia Góra, tel. 0693/24-38-96

VW PASSAT KOMBI, 1983 r., 1600 ccm, diesel stan dobry, w ciągłej eksploatacji, radio, szyberdach, - 3.300 zł lub zamienię na Poloneza Caro z inst. gazową. Oleśnica, tel. 071/315-79-57, 0607/34-76-31

VW PASSAT, 1984 r., 1600 ccm, diesel, niebieski, 5-biegowy, hak, alarm + pilot, RO, ważny przegląd i OC, stan silnika b. dobry, - 2.500 zł. Legnica, tel. 0696/05-19-79

VW PASSAT, 1984/93 r., 240 tys. km, 1600 ccm, diesel, biały, 4-biegowy, hak, ważny przegląd i OC, blacharka do remontu, w ciągłej eksploatacji, - 3.350 zł lub zamienię na Poloneza. Lubawka, tel. 075/741-10-02 po godz. 18

VW PASSAT KOMBI, 1985 r., 1600 ccm, diesel hak, szyberdach, stan b. dobry, - 5.200 zł. Chojnów, tel. 0600/16-48-26

VW PASSAT, 1986 r., 1600 ccm, diesel, granatowy, opłacony, ważny przegląd, szyberdach, hak, zadbane wnętrze, tylna szyba ogrzewana, stan opon, blacharki i akumulatora dobry, stan silnika b. dobry, 5-drzwiowy, 4-biegowy, w ciągłej eksploatacji, - 5.700 zł. Legnica, tel. 0692/55-52-38

VW PASSAT, 1986 r., 180 tys. km, 1800 ccm, bordowy metalic, 5-drzwiowy, 5-biegowy, hak, szyberdach, obrotomierz, nowe paski, po wymianie płynów, szerokie zderzaki, - 3.990 zł lub zamienię. Nowogrodziec, powiat bolesławiecki, tel. 0602/85-29-65

VW PASSAT, 1986/92 r., 1600 ccm, turbo D, bordowy, zadbany, ciemne szyby, model przejściowy (lampy na klapie), nowe opony, radio, stan idealny, - 7.650 zł. Kłodzko, tel. 0600/29-84-12

VW PASSAT KOMBI, 1987 r., 1600 ccm, turbo D, czerwony, 5-biegowy, po remoncie blacharki, - 7.200 zł lub zamienię na VW Passata Kombi, z 1992/93 r.. Chróścina, gm. Skoroszyce, powiat nyski, tel. 077/431-85-73, 0501/08-18-88

VW PASSAT KOMBI, 1987 r., 206 tys. km, 1600 ccm, turbo D, czerwony, RO, hak, roleta bagażnika, relingi dachowe, RO + 4 głośniki, szerokie zderzaki i listwy boczne, opony zimowe, ważny przegląd i OC, - 7.000 zł. Legnica, tel. 0602/19-19-79

VW PASSAT, 1987/88 r., 1600 ccm, benzyna, czerwony, 5-drzwiowy, RO, szyberdach, hak, stan b. dobry, - 6.500 zł lub zamienię. Prusice, tel. 071/312-63-31, 0604/36-35-85

VW PASSAT KOMBI, 1989 r., 239 tys. km, TDI, wiśniowy, skórzana tapicerka, wspomaganie kier., el. ster. szyby i lusterka, szyberdach, centralny zamek, podgrzewane fotele, roleta bagażnika, relingi dachowe, halogeny, garażowany, zadbany, - 14.600 zł. Głogów, tel. 0501/10-96-40

VW PASSAT CL, 1989 r., 230 tys. km, benzyna, inst. gaz., bordowy metalic, zapłon silnika z pilota, alarm, alum. felgi, el. otw. szyberdach, relingi dachowe, po przeglądzie i wymianie płynów, pęknięta szyba (kreska dł. 20 cm), skorodowana klapa tylna, nowy akumulator (gwarancja), - 12.200 zł. Nysa, tel. 077/431-40-63, 0508/15-68-82

VW PASSAT KOMBI, 1989 r., 1600 ccm, turbo D, czerwony, wspomaganie kier., immobilizer, szyberdach, hak, RO, komplet opon zimowych, karta pojazdu, kpl. dokumentacja, stan b. dobry, - 13.300 zł. Kalisz, tel. 0691/28-41-65

VW PASSAT KOMBI, 1989 r., 170 tys. km, 1800 ccm, benzyna, zielony metalic, wspomaganie kier., szyberdach el., relingi dachowe, 5-biegowy, oryg. lakier, bez wypadku, zadbany, garażowany, w kraju od mies., kpl. dokumentacja, katalizator, EURO 3, - 12.800 zł. Kłodzko, tel. 0696/33-63-47

VW PASSAT KOMBI, 1989/90 r., 1600 ccm, TDI, biały, I właściciel, pół roku w kraju, ABS, wspomaganie kier., centr. zamek, roleta bagażnika, stan b. dobry, - 14.500 zł. Kamienica, tel. 0600/85-16-94

VW PASSAT, 1989/90 r., 1600 ccm, TDi, granatowy metalic, garażowany, oclony w całości, kpl. dokumentacja, centr. zamek, szerokie listwy, atrakc. wygląd, - 12.900 zł. Paczków, tel. 077/431-71-15, 0600/23-17-73, 0607/87-28-19

VW PASSAT, 1990 r., 1800 ccm alum. felgi, szyberdach, centralny zamek, wspomaganie, zadbany, stan b. dobry, - 13.000 zł. Lubin, tel. 076/847-25-50

VW PASSAT KOMBI, 1990 r., 1800 ccm, czerwony, wspomaganie kier., hak, szyberdach, alarm + pilot, nowe amortyzatory i akumulator, stan dobry, - 10.900 zł. Bolesławiec, tel. 075/736-61-94, 0604/20-67-53

VW PASSAT KOMBI, 1990 r., 220 tys. km, 1800 ccm, benzyna, inst. gaz., biały, alarm + pilot, RO z CD, wspomaganie kier., hak, relingi dachowe, - 10.700 zł. Karpacz, tel. 075/761-87-43, 0601/95-26-04

VW PASSAT GL, 1990 r., 189 tys. km, 1600 ccm, TDI, szary, klimatyzacja, 4 zagłówki, wspomaganie kier., welurowa tapicerka, alum. felgi, RO, el. otw. szyby, tylne lotki przesuwane, - 15.900 zł. Kłodzko, tel. 074/866-00-77, 0605/66-43-15

VW PASSAT, 1990 r., 230 tys. km, 1800 ccm, benzyna, granatowy metalic, inst. gazowa, nowy akumulator (gwarancja), amortyzatory, opony zimowe, obrotomierz, RO i 4 głośniki, - 12.700 zł. Lachowskie, tel. 0608/03-36-58, pow. oleski

VW PASSAT KOMBI, 1990 r., 110 tys. km, 1900 ccm, diesel, czerwony metalic, ciemne szyby, centr. zamek, zadbany, - 13.500 zł. Leszno, tel. 0693/42-51-41

VW PASSAT KOMBI, 1990 r., 1900 ccm, diesel, czarny metalic, wspomaganie kier., ABS, el. szyberdach, relingi dachowe, stan b. dobry, - 13.600 zł lub zamienię. Lwówek Śląski, tel. 0608/37-17-08

VW PASSAT KOMBI, 1990 r., 160 tys. km, 1800 ccm, benzyna wspomaganie kier., centralny zamek, szyberdach, - 9.900 zł lub zamienię. Paczków, tel. 077/431-78-00

VW PASSAT SEDAN, 1990 r., 1800 ccm, benzyna, biały, stan b. dobry, - 12.400 zł. Pieszyce, tel. 074/836-53-82, 0695/54-58-57

VW PASSAT KOMBI, 1990 r., 200 tys. km, 1800 ccm, wtrysk, biały, el. otw. szyberdach, el. reg. lusterka, el. reg. reflektory, halogeny, hak, wspomaganie kier., relingi dachowe, stan b. dobry, - 10.000 zł. Wrocław, tel. 071/793-08-52

VW PASSAT KOMBI, 1990 r., 225 tys. km, 1800 ccm, benzyna, granatowy, 5-biegowy, szyberdach el., wspomaganie kier., centr. zamek, hak, relingi dachowe, immobilizer, RO, alarm + pilot, garażowany, - 10.500 zł. Wrocław, tel. 0695/42-97-35

VW PASSAT KOMBI, 1990 r., 2000 ccm, benzyna, inst. gaz., czarny metalic, centr. zamek, el. otw. szyby, wspomaganie kier., - 13.900 zł. Żary, tel. 0602/67-59-71

VW PASSAT KOMBI, 1990/91 r., 1900 ccm, diesel, beżowy, wspomaganie kier., termotronic, szyberdach el., reg. kierownica, relingi dachowe, RO, zadbany, stan b. dobry, - 13.500 zł. Kłodzko, tel. 074/867-97-26, 0603/10-60-31

VW PASSAT, 1990/94 r., 160 tys. km, 1800 ccm, benzyna, granatowy, stan dobry, centr. zamek, szyberdach, podgrzewane fotele, 5-biegowy, alum. felgi, - 11.800 zł lub zamienię. Lubań, tel. 0697/37-08-81

VW PASSAT, 1991 r., 190 tys. km, biały, centralny zamek, alarm, el. otw. szyby, wspomaganie kierownicy, ABS, relingi dachowe, roleta bagażnika, hak, kpl. dokumentacja, - 13.600 zł. Krosno Odrzańskie, tel. 068/391-58-11

VW PASSAT KOMBI, 1991 r., 180 tys. km, 1900 ccm, turbo D, błękitny metalic, wspomaganie kier., centr. zamek, relingi dachowe, roleta bagażnika, kpl. kół zimowych, alarm + pilot, Mul-T-Lock, - 15.500 zł. Jawor, tel. 0608/65-74-96

VW PASSAT SEDAN, 1991 r., 183 tys. km, 1800 ccm, benzyna, bordowy metalic, bez wypadku, klimatyzacja, ABS, el. otw. szyby, wspomaganie kier., centr. zamek, welurowa tapicerka, stan techn. b. dobry, - 16.300 zł. Kłodzko, tel. 0603/68-57-99

VW PASSAT, 1991 r., 125 tys. km, 1800 ccm, benzyna, bordowy metalic, sedan, wspomaganie kier., centr. zamek, alarm + pilot, bez korozji, możliwość zamontowania instalacji gazowej za 1.600 zł, - 13.600 zł lub zamienię, możliwe raty. Legnica, tel. 0605/28-37-83

VW PASSAT KOMBI, 1991 r., 170 tys. km, 1900 ccm, diesel, bordowy, bez wypadku, w kraju od 1.5 roku, centr. zamek, el. reg. reflektory, el. reg. szyberdach, relingi dachowe, roleta bagażnika, podłokietnik, RO, dzielona tylna kanapa, zderzaki w kolorze nadwozia, garażowany, stan b. dobry, - 15.150 zł. Lwówek Śląski, tel. 0608/87-87-35

VW PASSAT KOMBI, 1991 r., 160 tys. km, 1600 ccm, TDI, grafitowy metalic, wspomaganie kier., centralny zamek, szyberdach, relingi dachowe, roleta, stan b. dobry, - 15.900 zł , możliwe raty lub zamiana. Paczków, tel. 077/431-78-00

VW PASSAT KOMBI, 1991 r., 185 tys. km, 2000 ccm nowa instalacja gazowa, centr. zamek, wspomaganie kier., komputer, ABS, szyberdach, relingi dachowe, - 13.500 zł lub zamienię na Fiata Ducato albo inny dostawczy z dopłatą. Świdnica, tel. 074/640-87-96, 074/851-11-09

VW PASSAT, 1991 r., 230 tys. km, 2000 ccm, grafitowy, sedan, wspomaganie kier., centr. zamek, el. otw. szyby, alarm + pilot, immobilizer, welurowa tapicerka, - 12.400 zł. Żary, tel. 068/470-35-70, 0609/62-12-54

VW PASSAT KOMBI, 1991/92 r., 190 tys. km, 1900 ccm, turbo D, czerwony, wspomaganie kier., centr. zamek + pilot, relingi dachowe, roleta bagażnika, Mul-T-Lock, el. reg. lusterka, RO, hak, stan b. dobry, - 17.000 zł. Kłodzko, tel. 0607/43-85-45

VW PASSAT KOMBI, 1992 r., 160 tys. km, 1800 ccm, benzyna, inst. gaz., turkusowy metalic, hak, alarm, blokada skrzyni biegów, wymienione tłumiki, po remoncie zawieszenia - 13.300 zł lub zamienię na Forda Transita (z dopłatą). Góra, tel. 065/543-47-47, 0503/00-69-41

VW PASSAT KOMBI, 1992 r., 170 tys. km, 1900 ccm, turbo D, zielony, wspomaganie kier., RO, hak, roleta bagażnika, alarm, el. otw. szyby, centr. zamek, immobilizer, - 14.000 zł. Wrocław, tel. 0601/79-08-13

VW PASSAT KOMBI, 1992 r., 175 tys. km, 2000 ccm, benzyna, inst. gaz., bordowy metalic, wspomaganie kier., centr. zamek, el. reg. lusterka, el. reg. reflektory, welurowa tapicerka, el. otw. szyberdach, zderzaki w kolorze nadwozia, relingi dachowe, stan b. dobry, - 15.900 zł., tel. 0696/08-23-68

VW PASSAT KOMBI, 1992 r., 1900 ccm, diesel, bordowy, el. otw. szyberdach, el. reg. reflektory, centr. zamek, zadbany, - 15.000 zł. Głogów, tel. 076/834-11-30

VW PASSAT KOMBI, 1992 r., 133 tys. km, 1900 ccm, turbo D, bordowy, centr. zamek, szyberdach, welurowa tapicerka, wspomaganie kier., el. reg. lusterka, nowe opony i zimowe, nowe amortyzatory, książka serwisowa, kpl. dokumentacja, stan idealny, - 18.700 zł. Krotoszyn, tel. 062/721-24-15

VW PASSAT GL, 1992 r., 125 tys. km, 1900 ccm, turbo D, szary metalic, sedan, I właściciel w Polsce od 2 lat, sprowadzony w całości, stan b. dobry, kpl. dokumentacja, alarm, centr. zamek, el. reg. lusterka, el. reg. reflektory, el. otw. szyby, welurowa tapicerka, wspomaganie kier., hak, zderzaki w kolorze nadwozia, - 18.600 zł lub zamienię na model przejściowy TDI, Peugeota 406 diesla. Legnica, tel. 076/862-73-11, 0601/08-45-03

VW PASSAT KOMBI, SKŁADAK, 1992 r., 1600 ccm, turbo D, granatowy metalic, relingi dachowe, wspomaganie kier., alum. felgi 15", RO Pioneer, zawieszenie pneumatyczne, hak, kpl. dokumentacja, aktualny przegląd, - 14.200 zł. Lubań, tel. 075/646-22-08, 0604/85-44-34

VW PASSAT, 1992 r., 150 tys. km, 1800 ccm, perłowoczerwony, garażowany, serwisowany, alarm, RO, el. regulowane reflektory, el. otw. szyberdach, przyciemniane szyby, alum. felgi, zabezpieczenia, rozkładane fotele, dzielona tylna kanapa, podłokietnik, komplet opon zimowych, nowych, letnich, - 15.800 zł lub zamienię na Audi 100 C4, VW Passata. Nowa Sól, tel. 068/356-96-04, 0605/19-79-60, 0605/94-58-73

VW PASSAT KOMBI, 1992 r., 160 tys. km, 2000 ccm, benzyna, granatowy, wspomaganie kier., ABS, centralny zamek, komputer, stan b. dobry, - 13.900 zł , możliwe raty lub zamiana. Paczków, tel. 077/431-78-00

VW PASSAT KOMBI, 1992 r., 160 tys. km, 1900 ccm, turbo D, biały, alarm, wspomaganie kier., hak, garażowany, - 17.000 zł. Platerówka, tel. 075/722-68-67

VW PASSAT KOMBI, 1992 r., 160 tys. km, 1900 ccm, turbo D, szary metalic, centr. zamek, wspomaganie kier., el. otw. szyberdach, relingi dachowe, welurowa tapicerka, alarm, w kraju od pół roku, kpl. dokumentacja, hak, - 18.300 zł. Żary, tel. 0604/28-83-88

VW PASSAT KOMBI, 1992/93 r., 1900 ccm, turbo D, beżowy, - 14.000 zł. Jelenia Góra, tel. 0504/41-16-28

VW PASSAT KOMBI, 1992/93 r., 190 tys. km, 1900 ccm, turbo D, czerwony, wspomaganie kier., centr. zamek, ABS, el. otw. szyberdach, el. reg. lusterka, relingi dachowe, roleta bagażnika, RO, hak, stan b. dobry, - 18.600 zł. Kłodzko, tel. 0693/34-62-30

VW PASSAT, 1992/93 r., 1900 ccm, turbo D, ciemnografitowy, ABS, centr. zamek, wspomaganie kier., el. otw. szyby i reg. lusterka, welurowa tapicerka, podłokietnik, po remoncie silnika, stan b. dobry, - 18.000 zł. Lwówek Śląski, tel. 075/782-33-54

VW PASSAT KOMBI, 1992/93 r., 170 tys. km, 1900 ccm, turbo D, biały, garażowany, el. otw. szyby i reg. lusterka, wspomaganie kier., centr. zamek, relingi dachowe, welurowa tapicerka, szyberdach, el. reg. reflektory, - 17.800 zł. Paczków, tel. 077/431-77-17, 0609/16-65-77

VW PASSAT KOMBI, 1992/96 r., 204 tys. km, 2000 ccm, benzyna, granatowy, 5-biegowy, wspomaganie kier., centr. zamek, alarm, szyberdach, welurowa tapicerka, relingi dachowe, - 13.200 zł. Pleszew, tel. 0609/51-09-49

VW PASSAT, 1993 r., 1900 ccm, diesel, granatowy, wspomaganie kier., RO VW Gamma, dzielona tylna kanapa, dużo dodatków, stan b. dobry, bez wypadku, - 18.900 zł. Kłodzko, tel. 074/867-08-67, 0502/10-32-04

VW PASSAT KOMBI, 1993 r., benzyna, granatowy, szyberdach, - 9.800 zł. Góra, tel. 065/543-24-66

VW PASSAT KOMBI, 1993 r., 1900 ccm, turbo D, biały, wspomaganie kier., ABS, centr. zamek, el. reg. reflektory, szyberdach, RO + głośniki, hak, dzielona tylna kanapa, zabezp. przed kradzieżą, - 19.500 zł lub zamienię. Grodków, powiat brzeski, tel. 0600/81-52-08, 0604/08-09-65

VW PASSAT KOMBI, 1993 r., 1900 ccm, diesel, biały, alarm + pilot, centr. zamek, szyberdach, hak, RO, opony zimowe, I właściciel, stan techn. b. dobry, - 17.500 zł. Ośno, powiat strzeliński, tel. 0606/26-17-82, 0501/48-74-36

VW PASSAT KOMBI, 1993 r., 223 tys. km, 1900 ccm, turbo D, biały, garażowany, bez wypadku, udokum. pochodzenie, katalizator, wspomaganie kier., klimatyzacja, 2 poduszki pow., ABS, el. reg. lusterka, reflektory, centr. zamek, opony zimowe, - 20.500 zł. Paczków, tel. 077/431-72-06, 0600/36-96-73

VW PASSAT KOMBI, 1993 r., 180 tys. km, 1900 ccm, turbo D, biały, 2 tygodnie w kraju, zarejestrowany, relingi dachowe, roleta bagażnika, wspomaganie kier., alermiczne szyby, dzielona tylna kanapa, stan techn. b. dobry, - 16.500 zł. Paczków, tel. 0607/27-04-51

VW PASSAT KOMBI, 1993 r., 170 tys. km, 1900 ccm, TD, biały, centr. zamek, relingi dachowe, RO z panelem, - 16.600 zł. Wrocław, tel. 0601/42-20-29

VW PASSAT KOMBI SKŁADAK, 1993/96 r., 1900 ccm, turbo D, ciemnogranatowy metalic, stan b. dobry, - 15.500 zł. Ząbkowice Śląskie, tel. 0607/28-55-54

VW PASSAT, 1994 r., 239 tys. km, turbo D, czarny metalic, wspomaganie, centralny zamek, el. otw. szyberdach, RO, relingi dachowe, roleta bagażnika, I właściciel, książka serwisowa, - 21.500 zł. Jelenia Góra, tel. 075/641-40-51, 075/641-94-43

VW PASSAT, 1994 r., 160 tys. km, 2000 ccm, benzyna, zielony, kombi, centr. zamek, Mul-T-Lock, el. otw. szyby, relingi dachowe, komputer, podgrz. siedzenia, ABS, wspomaganie kier., klimatyzacja, 2 poduszki pow., alarm + pilot, halogeny, alum. felgi, stan b. dobry, - 20.000 zł, tel. 0601/79-85-29

VW PASSAT KOMBI, 1994 r., 2000 ccm, wtrysk, inst. gaz. wspomaganie kier., centr. zamek, 2 poduszki pow., ABS, el. otw. szyby i reg. lusterka, klimatronic, RO, welurowa tapicerka, automatic, relingi dachowe, roleta bagażnika, alum. felgi, - 21.800 zł. Jarocin, tel. 0601/57-35-88

VW PASSAT KOMBI, 1994 r., 150 tys. km, 1900 ccm, turbo D, biały, ABS, poduszka pow., el. reg. lusterka, szyberdach, w kraju od mies., kpl. dokumentacja, stan b. dobry, - 24.200 zł. Kłodzko, tel. 0506/04-50-90

VW PASSAT, 1994 r., 1900 ccm, TDI 2 poduszki pow., centr. zamek, el. otw. szyby, alarm + pilot, sprowadzony w całości, - 22.800 zł. Krotoszyn, tel. 062/725-36-97, 0502/40-86-30

VW PASSAT, 1994 r., 150 tys. km, 1800 ccm, benzyna ABS, wspomaganie kier., 2 poduszki pow., alum. felgi, zadbany, garażowany, I właściciel, stan idealny, - 19.800 zł. Lubnów, tel. 074/819-90-89, 0606/43-14-25

VW PASSAT, 1994 r., 180 tys. km, 1800 ccm, czarny metalic, wspomaganie kier., regul. wys. mocowania pasów, 2 poduszki pow., ABS, el. otw. szyby, alum. felgi, centr. zamek, alarm, el. reg. reflektory, oryg. RO, stan b. dobry, el. otw. szyberdach, - 19.000 zł lub zamienię na tańszy. Oława, tel. 0603/23-94-82

VW PASSAT KOMBI, 1994 r., 1900 ccm, TDI, perłowobiały, 90 KM, wspomaganie kier., centr. zamek, alarm, 2 poduszki pow., ABS, alum. felgi, obrotomierz, relingi, - 22.900 zł lub zamienię. Otmuchów, tel. 077/431-76-33, 0602/17-50-40

VW PASSAT, 1994 r., 110 tys. km, 2000 ccm, benzyna, inst. gaz. klimatronic, ABS, 4 el. otw. szyby, el. reg. lusterka, 2 poduszki pow., RO z CD, podgrz. siedzenia, komputer, po wymianie zawieszenia, - 26.500 zł. Pleszew, tel. 062/741-68-38, 0609/20-09-32

VW PASSAT KOMBI GL, 1994 r., 150 tys. km, 1900 ccm, TDI, bordowy metalic, bez wypadku, klimatyzacja, ABS, RO, el. reg. lusterka, relingi dachowe, hak holowniczy, stan idealny, - 26.000 zł. Sobótka, tel. 071/390-37-65, 0501/03-28-76

VW PASSAT GL, 1994 r., 1900 ccm, turbo D, grafitowy metalic, model przejściowy, 2 poduszki pow., ABS, centralny zamek, z pilotem, alarm, wspomaganie kier., welurowa tapicerka, el. reg. lusterka, el. otw. szyberdach, 2 kpl. kół, wymieniony olej, nowe amortyzatory, atrakcyjny wygląd, właściciel niepalący, bez wypadku, - 23.600 zł. Szklary Dolne, tel. 076/817-16-43, 0609/40-23-28

VW PASSAT KOMBI, 1994 r., 170 tys. km, 1900 ccm, TDI, czerwony, klimatyzacja, ABS, 2 poduszki pow., wspomaganie kier., centr. zamek, alarm + pilot, relingi dachowe, roleta bagażnika, kpl. dokumentacja, stan b. dobry, - 21.000 zł. Wałbrzych, tel. 074/847-12-61

VW PASSAT SEDAN, 1994 r., 142 tys. km, 2000 ccm, benzyna, granatowy metalic, 2 poduszki pow., ABS, stan b. dobry, - 24.500 zł. Wałbrzych, tel. 0501/54-20-11

VW PASSAT KOMBI, 1994 r., 250 tys. km, 1900 ccm, turbo D, granatowy metalic, centr. zamek, roleta bagażnika, wspomaganie kier., nowe hamulce, stan b. dobry, - 21.000 zł. Wałbrzych, tel. 074/843-11-88, 0608/06-10-74

KUPIĘ SAMOCHÓD MARKI VOLKSWAGEN

OP035029 tel. 0-604 06 55 32, 071/390-23-20 **MOŻE BYĆ USZKODZONY**

VW PASSAT, 1994 r., 1800 ccm, benzyna, inst. gaz., czarny metalic, el. otw. szyberdach, el. reg. lusterka, 2 poduszki pow., centr. zamek, alarm + pilot, - 20.500 zł. Wrocław, tel. 071/321-40-09, 0605/66-52-52

VW PASSAT KOMBI, 1994/95 r., 1900 ccm, TDI, czerwony, 2 poduszki pow., ABS, klimatyzacja, wspomaganie kier., centr. zamek, welurowa tapicerka, relingi dachowe, w kraju od 2 lat, I właściciel, alarm + pilot, el. reg. lusterka, atrakcyjny wygląd, stan b. dobry, - 22.900 zł lub zamienię. Otmuchów, powiat nyski, tel. 077/439-05-35, 0604/08-40-56

VW PASSAT KOMBI, 1994/95 r., 126 tys. km, 1900 ccm, TDI, perłowoczerwony, 2 poduszki pow., wspomaganie kier., el. reg. lusterka i reflektory, klimatyzacja, ABS, regulowana kierownica, RO z CD, alarm, halogeny, - 27.200 zł. Szklarska Poręba, tel. 075/717-29-97, 0604/25-71-95

VW PASSAT KOMBI, 1995 r., 110 tys. km, 1800 ccm, bordowy, RO z CD, stan idealny, oryg. lakier, - 19.000 zł. Nysa, tel. 077/435-61-70, 0692/72-31-79

VW PASSAT GT, 1995 r., 209 tys. km, 2000 ccm, 16V, ciemnoniebieski metalic, el. dodatki, centralny zamek, wspomaganie, klimatyzacja, ABS, 2 poduszki pow., komputer, podgrzewane siedzenia, nowe opony zimowe, garażowany, I właściciel, bez wypadku, stan idealny, - 24.000 zł. Pieńsk, tel. 075/778-62-59

VW PASSAT KOMBI, 1995 r., 125 tys. km, 1900 ccm, TDI, czerwień meksykańska, stan b. dobry, 2 poduszki pow., klimatyzacja, ABS, roleta bagażnika, relingi dachowe, halogeny, - 27.200 zł. Szklarska Poręba, tel. 075/717-29-97, 0604/25-71-95

VW PASSAT KOMBI, 1995 r., 1800 ccm, granatowy metalic, klimatyzacja, skórzana tapicerka, el. reg. lusterka, ABS, roleta, relingi dachowe, 2 poduszki pow., immobilizer, RO, bez wypadku, stan idealny, w kraju od 3 tygodni, - 24.000 zł. Chojnów, tel. 076/818-78-18, 0602/17-59-38

VW PASSAT KOMBI, 1995 r., 150 tys. km, 1800 ccm, czerwony, wspomaganie kier., ABS, podgrz. fotele, el. otw. szyberdach, alarm (x2), - 18.900 zł. Kępno, tel. 062/782-82-45, 0695/46-92-89

VW PASSAT B4 SEDAN, 1995 r., 2000 ccm, pełny wtrysk, granatowy, el. otw. szyby i szyberdach, stan idealny, na zachodnich tablicach - 2.850 EUR. Legnica, tel. 0691/04-69-49

SKUP AUT NAJWYŻSZE CENY TEL. 0502-730-283 OP034019

VW PASSAT KOMBI, 1995 r., 138 tys. km, 1800 ccm, benzyna, niebieski metalic, w kraju od tygodnia, ABS, centr. zamek, wspomaganie kier., 2 poduszki pow., el. otw. szyberdach, el. reg. reflektory, relingi dachowe, roleta bagażnika, immobilizer, zarejestrowany, stan b. dobry, - 20.700 zł. Lwówek Śląski, tel. 075/782-36-46, 0601/31-89-09

VW PASSAT KOMBI, 1995 r., 170 tys. km, 1900 ccm, TDI, perłowowiśniowy, klimatyzacja, centr. zamek + pilot, el. reg. lusterka, oryg. hak holowniczy (zdejmowany), - 26.000 zł. Lwówek Śląski, tel. 075/647-70-71, 0602/73-84-30

VW PASSAT B5, 1996 r., 1600 ccm, granatowy metalic, el. dodatki, RO, regul. kierownica i fotel kierowcy, garażowany, kupiony w Polsce, kpl. dokumentacja, stan b. dobry, - 34.500 zł. Małomice, tel. 068/376-90-81, 0693/76-90-49

VW PASSAT KOMBI, 1996 r., 250 tys. km, 1900 ccm, TDI, kolor - kość słoniowa, klimatyzacja, relingi dachowe, pełne wyposażenie el., RO, - 24.000 zł. Dzierżoniów, tel. 0506/02-20-32

VW PASSAT KOMBI, 1996 r., 150 tys. km, 1900 ccm, TDI, granatowy metalic, 2 poduszki pow., ABS, centr. zamek, szyberdach, alarm, relingi dachowe, roleta bagażnika, książka serwisowa, - 28.000 zł. Polkowice, tel. 076/846-64-62, 0507/51-83-83

VW PASSAT KOMBI, 1996 r., 167 tys. km, 1600 ccm, 101 KM, bordowy metalic, katalizator, klimatyzacja, wszystkie el. dodatki, 2 poduszki pow., szyberdach, ABS, relingi dachowe, roleta bagażnika, RO, welurowa tapicerka, zadbany, - 21.700 zł , możliwe raty. Żagań, tel. 0603/87-31-28

VW PASSAT, 1997 r., 120 tys. km, 1800 ccm, turbo benzyna, niebieski metalic, pełne wyposażenie oprócz skórzanej tapicerki, klimatronic, 4 poduszki pow., RO z CD, Mul-T-Lock, immobilizer, - 37.000 zł. Wrocław, tel. 071/387-81-01, 0604/21-12-43

VW PASSAT, 1997 r., 116 tys. km, 1600 ccm, zielony, instalacja gazowa, ABS, el. otw. szyby x 4 i szyberdach, el. reg. lusterka, wspomaganie kier., centr. zamek, alarm, kubełkowe fotele, poduszki pow., skórzana kierownica, komputer, podłokietniki, nowe opony i akumulator, nowe hamulce przednie, garażowany, - 37.500 zł. Wrocław, tel. 0606/64-24-70

VW PASSAT, 1997 r., 100 tys. km, 1600 ccm, benzyna, inst. gaz., zielony, ABS, poduszka pow., pełne wyposażenie el., alarm, - 39.800 zł. Jarocin, tel. 0501/92-33-90

VW PASSAT, 1997 r., 120 tys. km, 1800 ccm, benzyna, niebieski metalic, pełne wyposażenie oprócz skórzanej tapicerki, RO z CD, klimatronic, immobilizer, Mul-T-Lock, 4 poduszki pow., - 37.000 zł. Trzebnica, tel. 071/387-81-01, 0604/21-12-43

VW PASSAT, 1997 r., 116 tys. km, 1600 ccm, benzyna, inst. gaz., zielony, ABS, el. otw. szyby, el. reg. lusterka, el. otw. szyberdach, wspomaganie kier., centr. zamek, alarm, kubełkowe fotele, 2 poduszki pow., skórzana kierownica, komputer, podłokietniki, nowe opony, akumulator i hamulce przednie, garażowany, - 37.500 zł. Wrocław, tel. 0606/64-24-70

VW PASSAT KOMBI, 1997/98 r., 1800 ccm, benzyna, inst. gaz., zielony, pełne wyposażenie oprócz skórzanej tapicerki, 4 poduszki pow., ABS, klimatronic, inst. gazowa z butlą w miejscu koła zapasowego, - 35.900 zł. Jelenia Góra, tel. 0604/68-50-39

VW PASSAT KOMBI, 1998 r., 1900 ccm, TDI, 110 KM, biały, kupiony w salonie, - 42.000 zł. Leszno, tel. 065/520-88-70, 0609/25-18-32

VW PASSAT SEDAN, 1998 r., 140 tys. km, 1900 ccm, TDI, 110 KM, perłowozielony, centr. zamek, alarm + pilot, immobilizer, el. otw. szyby, el. reg. lusterka, 4 poduszki pow., ABS, klimatyzacja, halogeny, komputer, welurowa tapicerka, podłokietnik, dzielona tylna kanapa, kupiony w salonie, atrakcyjny wygląd, stan techn. b. dobry, - 48.500 zł. Nowa Ruda, powiat kłodzki, tel. 0604/46-38-42

VW PASSAT, 1998 r., 126 tys. km, 1900 ccm, TDI, 110 KM, czarny, el. otw. szyby i reg. lusterka, skórzana tapicerka, podłokietnik, podgrz. siedzenia, centr. zamek, ABS, ASR, klimatyzacja, właściciel niepalący, tempomat, 4 poduszki pow., Mul-T-Lock, blokada skrzyni biegów, kupiony w salonie, stan b. dobry, - 45.500 zł. Tomaszowo, powiat żagański, tel. 0603/78-58-47

VW PASSAT B5 KOMBI, 1998 r., 160 tys. km, 1600 ccm, biały, klimatyzacja, ABS, 4 poduszki pow., el. otw. szyby, el. reg. lusterka, wspomaganie kier., centr. zamek, domykanie szyb, chłodziarka w schowku, RO Beta, dzielone tylne siedzenia, karta pojazdu, relingi dachowe, roleta bagażnika, opony zimowe, - 34.900 zł lub zamienię na tańszy. Wrocław, tel. 071/322-23-92, 0602/47-84-80

VW PASSAT KOMBI, 1998/99 r., 140 tys. km, 1600 ccm, benzyna, wtrysk, błękitny metalic, bez wypadku, klimatyzacja, 4 poduszki pow., el. otw. szyby, el. reg. lusterka, ABS, wspomaganie kier., centr. zamek, alarm, blokada skrzyni biegów, relingi dachowe, roleta bagażnika, dzielona tylna kanapa, 4 zagłówki, RO, podgrzewane fotele, zadbany, - 38.500 zł. Oleśnica, tel. 071/398-91-31, 0506/39-33-72

VW PASSAT KOMBI, 1998/99 r., 150 tys. km, 1800 ccm, wtrysk, 20V, srebrny metalic, kupiony w salonie, bez wypadku, serwisowany, klimatyzacja, 2 poduszki pow., ABS, el. otw. szyby, relingi dachowe, roleta, centr. zamek + pilot, alarm, immobilizer, stan techniczny idealny, domykanie szyb z pilota, - 40.500 zł. Rawicz, tel. 0607/09-45-04

VW PASSAT SEDAN, 1998/99 r., 119 tys. km, 1800 ccm, 20V, zielony metalic, pełne wyposażenie, nawigacja sat., kupiony w salonie, serwisowany, bez wypadku, 2 kpl. kół (opony letnie i zimowe), - 44.900 zł lub zamienię na Mercedesa Vito, możliwa dopłata. Świdnica, tel. 0601/87-33-30

VW PASSAT KOMBI, 1999 r., 70 tys. km, 1900 ccm, TDI, srebrny metalic, 4 poduszki pow., ABS, klimatyzacja, el. otw. szyby i reg. lusterka, RO, immobilizer, wspomaganie, centr. zamek, reg. kierownica, stan b. dobry, - 48.000 zł. Legnica, tel. 0600/21-68-00 (zdjęcia do tej oferty można zobaczyć w internecie pod numerem - AG0672 http://wkz.autogielda.com.pl)

VW PASSAT KOMBI, 1999 r., 118 tys. km, 1600 ccm, benzyna, czerwony, bez wypadku, kupiony w salonie, bogate wyposażenie, stan b. dobry, - 37.900 zł lub zamienię, możliwe raty. Paczków, tel. 077/431-71-10, 0608/03-49-43

VW PASSAT SEDAN, 1999 r., 101 tys. km, 2800 ccm, V6 30V 4MOTION, niebieski perłowy, el. otw. szyby, skórzana tapicerka i kierownica, podgrz. siedzenia, centr. zamek, obniżony, sportowe zawieszenie H&R, ksenonowe refl., ABS, ASR, przyciemn. szyby, klimatronic, RO + 6 CD, wzmacniacz+subwoofer, 200 KM, alum. felgi 16", kupiony w salonie, - 59.000 zł lub zamiana. Wrocław, tel. 0605/19-05-04 (zdjęcia do tej oferty można zobaczyć w internecie pod numerem - A01339 http://wkz.autogielda.com.pl)

VW PASSAT, 1999 r., 147 tys. km, 1900 ccm, TDI, granatowy metalic, I właściciel, kupiony w salonie, klimatronik, - 49.800 zł. Kępno, tel. 0502/49-71-99

VW PASSAT SEDAN, 1999 r., 100 tys. km, 1600 ccm, 16V, zielony metalic, kupiony w salonie w Polsce, wspomaganie kier., centr. zamek, alarm, immobilizer, blokada skrzyni biegów, 2 poduszki pow., el. otw. szyby, kpl. dokumentacja, kpl. dokumentacja, el. reg. lusterka, bez wypadku, - 38.500 zł lub zamienię na tańszy. Legnickie Pole, tel. 076/858-23-06, 0607/04-39-05

VW PASSAT, 1989/00 r., 1800 ccm, turbo benzyna, perłowoczarny metalic, kupiony w salonie, klimatronic, 2 poduszki pow., ABS, alum. felgi, el. reg. lusterka, el. otw. szyby, serwisowany, stan idealny, - 43.900 zł. Rawicz, tel. 0503/14-48-80

VW PASSAT SEDAN, B5, 1999/00 r., 69 tys. km, 1900 ccm, TDi, ciemnozielony metalic, bez wypadku, kupiony w salonie we Wrocławiu, serwisowany, książka serwisowa, komputer, ABS, immobilizer, klimatronic, 4 pod. powietrzne, el. otw. szyby, el. reg. lusterka, centr. zamek, Mul-T-Lock, RO z CD, 8 głośników, koła letnie i zimowe, hak, - 55.000 zł. Wrocław, tel. 071/364-53-68, 0601/42-10-00

- **VW PASSAT, 2000 r., 60 tys. km, 1900 ccm, TDI, 115 KM, grafitowy metalic, kupiony w kraju, klimatyzacja, 4 poduszki pow., stan dobry, - 51.000 zł., tel. 0602/76-71-77 W01008194**

VW PASSAT BASIC, 2000 r., 80 tys. km, 1900 ccm, TDI, 115 KM, srebrny metalic, 2 poduszki pow., el. otw. szyby, el. reg. lusterka, ABS, ASR, centralny zamek, alarm, immobilizer, klimatronic, - 51.300 zł. Aleksandria, powiat kaliski, tel. 0508/26-75-57

VW PASSAT, 2000 r., 73 tys. km, 1600 ccm, benzyna, niebieski metalic, kupiony w salonie w Polsce, 2 poduszki pow., klimatyzacja, wszystkie el. dodatki, ABS, - 41.000 zł. Leszno, tel. 065/526-88-98, 0504/89-64-28

VW PASSAT, 2000/01 r., 85 tys. km, 1800 ccm, benzyna, czarny, kupiony w salonie w Polsce, I właściciel, klimatyzacja Climatronic, 2 poduszki pow., el. otw. szyby, el. reg. lusterka, radio + zmieniacz, bez wypadku, stan idealny, - 48.500 zł. Lubin, tel. 0609/58-03-10

VW PASSAT, 2001 r., 120 tys. km, 1900 ccm, TDI, 130 KM, grafitowoczarny, pełne wyposażenie oprócz skórzanej tapicerki, RO + CD, podgrzewane fotele, relingi dachowe, felgi stalowe z oponami zimowymi, alum. felgi 17", stan b. dobry, - 70.000 zł. Legnica, tel. 0604/58-17-45

VW PASSAT, 2001 r., 78 tys. km, 1900 ccm, TDI I właściciel, kupiony w salonie, el. reg. lusterka, el. otw. szyby, el. reg. reflektory, 2 poduszki pow., RO + głośniki, homologacja na ciężarowy, - 59.000 zł. Namysłów, tel. 0600/83-47-50

VW PASSAT B6, 2001 r., 47 tys. km, 1900 ccm, TDI, 130 KM, granatowy metalic, kupiony w salonie w kraju, klimatronik, 2 poduszki pow., ABS, ASR, el. otw. szyby, el. reg. lusterka, RO Gama, alum. felgi, stan b. dobry, - 61.500 zł. Ostrzeszów, tel. 062/730-20-91, 0692/99-43-29

VW PASSAT B6 SEDAN, 2001 r., 94 tys. km, 1900 ccm, TDI, 130 KM, szaro-zielony metalic, poduszka pow., ABS, ASR, klimatronic, el. otw. szyby, kupiony w salonie w kraju, wspomaganie kier., stan idealny, - 64.000 zł. Rawicz, tel. 0696/13-95-29

VW PASSAT B6, 2001/02 r., 55 tys. km, 1800 ccm, turbo benzyna, perłowogranatowy, I rejestracja w 2002 r., pełne wyposażenie oprócz skórzanej tapicerki, klimatronic, I właściciel, kupiony w Polsce, serwisowany, bez wypadku, garażowany, stan idealny, - 59.900 zł. Jelenia Góra, tel. 0601/88-00-15

VW PASSAT, 2001/02 r., 27 tys. km, 1900 ccm, TDI 130 KM, atramentowy metalic, sedan, ABS, climatronic, 4 poduszki pow., wszystkie el. dodatki, immobilizer, alarm + pilot, RO, kpl. kół zimowych, komputer, kpl. dokumentacja, - 66.000 zł. Legnica, tel. 0694/73-53-85

VW PASSAT, 2002 r., 80 tys. km, srebrny metalic, klimatyzacja, 2 poduszki pow., ABS, centralny zamek, wspomaganie, ASP, el. otw. szyb i reg. lusterka, domykanie szyb, 110 KM, bez wypadku, podwójny alarm, kupiony w salonie, - 70.000 zł. Jelenia Góra, tel. 075/641-40-51, 075/641-94-43

VW PASSAT KOMBI, 2002 r., 50 tys. km, 1900 ccm, TDI 130 KM, srebrny metalic, pełne wyposażenie oprócz skórzanej tapicerki, hak, relingi dachowe, alarm, blokada skrzyni, opony zimowe i letnie w komplecie, garażowany, sprowadzony z Belgii, - 70.000 zł. Wrocław, tel. 071/791-87-92, 0501/34-75-73 (zdjęcia do tej oferty można zobaczyć w internecie pod numerem - A01616 http://wkz.autogielda.com.pl)

VW PASSAT COMFORTLINE, 2002 r., 1900 ccm, diesel, 130 KM, kolor srebrny, kupiony w salonie, klimatronic, kpl. dokumentacja, stan idealny, - 72.900 zł. Wrocław, tel. 0507/08-28-20

VW PASSAT B6, 2002 r., 50 tys. km, 1900 ccm, TDI, 130 KM, czarny, bogata wersja, stan idealny, - 75.000 zł. Wrocław, tel. 0600/89-83-59

VW PASSAT KOMBI, 2002/03 r., 70 tys. km, 1900 ccm, TDI, 130 KM, oliwkowoszary metalic, kupiony w salonie w kraju, I właściciel, serwisowany, homologacja na ciężarowy, klimatyzacja, el. otw. szyby, el. reg. lusterka, centr. zamek, wspomaganie kier., 4 poduszki pow., alarm + pilot, RO + 8 głośników, bagażnik dachowy pełny, - 76.000 zł. Lubin, tel. 0601/79-98-84

VW PASSAT, 2002/03 r., 35 tys. km, 1900 ccm, TDI, 100 KM, srebrny metalic, 4 poduszki pow., ABS, ESP, klimatyzacja, 2 foteliki dla dzieci, parktronik, kpl. dokumentacja, stan idealny, - 72.000 zł. Oława, tel. 0691/36-14-88

VW PASSAT B6, 2003 r., 16 tys. km, 1900 ccm, TDI, 150 KM, perłowoczarny, pełne wyposażenie oprócz skórzanej tapicerki, - 54.000 zł. Jelenia Góra, tel. 0607/93-19-14

VW POLO, 1975 r., 900 ccm, benzyna, inst. gaz. nowe opony, akumulator i amortyzatory przednie, stan idealny, - 3.500 zł. Jawor, tel. 0695/63-17-94

VW POLO, 1980 r., 1300 ccm, benzyna, czerwony, stan techn. b. dobry, po wymianie przegubów i remoncie hamulców, ważny przegląd i OC, - 1.850 zł. Wrocław, tel. 0693/77-76-27

VW POLO FOX, 1984 r., 1100 ccm, srebrny metalic, RO, nowy akumulator, pokrowce, bagażnik dachowy, kołpaki, sprowadzony w całości, - 4.900 zł. Dobroszyce, tel. 071/314-86-44, 0605/26-57-63

VW POLO FOX, 1986 r., 1100 ccm, benzyna kpl. dokumentacja, stan b. dobry, - 4.000 zł. Kędzierzyn-Koźle, tel. 0508/19-52-36

VW POLO COUPE, 1986 r., 170 tys. km, 1000 ccm, biały, sportowa kierownica, podwójne reflektory, wersja sportowa, nowy ukł. wydechowy, na zachodnich tablicach, - 1.500 zł. Lewin Brzeski, tel. 0504/20-37-79

VW POLO, 1986 r., 1100 ccm, biały, sedan, inst. gazowa, RO, nowy akumulator (gwarancja), po wymianie paska rozrządu, oleju, filtrów, przewodów wysokiego napięcia, pompki paliwa, stan b. dobry, - 6.400 zł lub zamienię. Rawicz, tel. 065/548-25-37, 0601/19-69-77

VW POLO, 1986/87 r., 1100 ccm, perłowobordowy, szyberdach, stan dobry, - 5.200 zł. Lubin, tel. 076/840-09-03

VW POLO, 1988 r., 1000 ccm, srebrny, stan dobry, - 4.500 zł. Godziesze, tel. 0602/62-88-58, pow. kaliski

VW POLO KOMBI, 1988 r., 160 tys. km, 1200 ccm, benzyna, czerwony, stan dobry, - 5.900 zł. Leszno, tel. 065/520-13-18

VW POLO, 1989 r., 1050 ccm, benzyna, biały, zadbany, hak, 3-drzwiowy, stan techn. dobry, - 6.300 zł. Namysłów, tel. 0608/43-28-75

VW POLO, 1990 r., 280 tys. km, 1300 ccm, czerwony, do drobnych poprawek blacharskich, - 3.500 zł. Oleśnica, tel. 0693/70-04-38, 071/398-40-98

VW POLO COUPE, 1991 r., 120 tys. km, 1300 ccm, benzyna, grafitowy metalic, stan b. dobry, - 7.700 zł , możliwe raty lub zamiana. Paczków, tel. 0606/48-39-44

VW POLO, 1991 r., 1300 ccm, czerwony, sprowadzony w całości, centr. zamek, szyberdach, stan b. dobry, - 8.800 zł lub zamienię na większy. Sobótka, tel. 071/390-34-49, 0693/70-04-05

VW POLO COUPE, 1991 r., 1000 ccm, czerwony, ważny przegląd i OC, stan dobry, - 7.900 zł. Wrocław, tel. 071/353-10-30, 0607/22-03-25

VW POLO FOX, 1992 r., niebieski metalic, - 9.500 zł. Długołęka, tel. 071/315-22-09

VW POLO, 1992 r., 1100 ccm, czerwony, 3-drzwiowy, zadbany, garażowany, - 8.000 zł. Jawor, tel. 076/871-06-38, 0604/42-50-61

VW POLO, 1992 r., 170 tys. km, 1050 ccm stan techn. b. dobry, zadbany, 2 opony zimowe, - 9.700 zł. Wrocław, tel. 071/789-16-50

VW POLO G40 COUPE, 1992/97 r., 1300 ccm, benzyna, inst. gaz., zielony, 100 KM, po tuningu, przedłużona maska silnika, pełna klapa bagażnika, ciemne szyby z atestem, drzwi bez klamek + 2 piloty, sportowy wydech Ulter z atestem, przegląd ważny do 01.2005 r., stan b. dobry, - 11.800 zł., tel. 0608/20-21-09

VW POLO, 1994 r., 175 tys. km, 1900 ccm, żółty, kpl. dokumentacja, poduszka pow., kierownica regulowana, - 16.400 zł. Opole, tel. 0606/55-42-97

VW POLO, 1994 r., 1300 ccm, benzyna el. otw. szyby, el. reg. lusterka, halogeny, kpl. kół zimowych, RO, - 10.000 zł. Oleśnica, tel. 071/315-41-45, 0600/23-29-73

VW POLO, 1994/95 r., 1900 ccm, diesel, czarny metalic, 3-drzwiowy, 5-biegowy, poduszka pow., wspomaganie kier., karta pojazdu, - 14.900 zł. Dzierżoniów, tel. 074/645-29-77, 0608/60-97-78

VW POLO, 1995 r., 70 tys. km, 1300 ccm, benzyna, zielony metalic, wspomaganie kier., szyberdach, szerokie zderzaki, - 15.900 zł. Chojnów, tel. 076/818-65-04, 0606/89-64-05

VW POLO, 1995 r., 1100 ccm, benzyna, biały, 2 poduszki pow., alarm, centr. zamek, oryg. RO, kpl. opon, I właściciel w kraju, zadbany, garażowany, - 16.500 zł. Wrocław, tel. 0601/79-75-61

VW POLO, 1995 r., 86 tys. km, 1600 ccm, czerwony, 2 poduszki pow., centr. zamek, wspomaganie kier., el. reg. reflektory, obrotomierz, alum. felgi, garażowany, stan b. dobry, - 17.600 zł, tel. 0609/93-69-72

VW POLO, 1995 r., 82 tys. km, 1300 ccm, niebieski metalic, szyberdach, wspomaganie kier., 3-drzwiowy, 5-biegowy, RO, stan b. dobry, - 16.500 zł. Brzeg, tel. 0694/30-62-88

VW POLO, 1995/96 r., 1000 ccm, benzyna, biały, 5-drzwiowy, 5-biegowy, welurowa tapicerka, wspomaganie kier., el. otw. szyby, centr. zamek, alarm + pilot, immobilizer, - 13.900 zł. Prudnik, tel. 0696/90-89-22

VW POLO, 1995/96 r., 1000 ccm, katalizator, zielony metalic, 3-drzwiowy, wspomaganie kier., alarm, immobilizer, sprowadzony w całości w 1996 r., 2 kpl. opon, stan b. dobry, - 15.800 zł. Wrocław, tel. 0501/37-03-56

VW POLO, 1996 r., 78 tys. km, 1400 ccm, benzyna, ciemnozielony metalic, bez wypadku, zadbany, garażowany, serwisowany, książka serwisowa, opony zimowe + nowe letnie, RO, alarm, immobilizer, blokada skrzyni biegów, stan idealny, I właściciel, - 18.000 zł. Legnica, tel. 076/854-75-95

VW POLO, 1996 r., 80 tys. km, 1400 ccm, perłowoczarny, centralny zamek, el. otw. szyby, wspomaganie kier., 3-drzwiowy, regulowana kierownica, RO, białe kierunkowskazy, zadbany, garażowany, I właściciel w kraju, kpl. dokumentacja, stan b. dobry, - 17.300 zł. Szczawno Zdrój, tel. 074/843-27-52

VW POLO, 1996 r., 82 tys. km, 1400 ccm, perłowoczarny, klimatyzacja, el. otw. szyby, centralny zamek, szyberdach, skórzana tapicerka, wspomaganie kier., alum. felgi, - 22.000 zł. Wrocław, tel. 0508/16-92-73

VW POLO, 1996 r., 78 tys. km, 1400 ccm, benzyna, ciemnozielony metalic, bezwypadkowy, zadbany, garażowany, serwisowany, książka serwisowa, kpl. opon zimowych i letnich, RO, alarm, immobilizer, blokada skrzyni biegów, stan idealny, I właściciel, - 18.000 zł. Legnica, tel. 076/854-75-95

VW POLO CLASSIC, 1996 r., 83 tys. km, 1600 ccm, benzyna, zielony metalic, 2 poduszki pow., centr. zamek, el. otw. szyby, szyberdach, książka serwisowa, - 23.500 zł. Ostrzeszów, tel. 062/730-82-63, 0691/77-76-99

VW POLO, 1996 r., 90 tys. km, 1300 ccm, benzyna, bordowy metalic, 5-drzwiowy, wspomaganie kier., centralny zamek, szyberdach, - 18.800 zł , możliwe raty lub zamiana. Paczków, tel. 077/431-78-00

VW POLO, 1996/97 r., 130 tys. km, 1400 ccm, benzyna 2 poduszki pow., 5-drzwiowy, el. reg. reflektory, bez wypadku, immobilizer, I właściciel, regulowana kierownica, w kraju od miesiąca, stan idealny, - 16.500 zł. Bolesławiec, tel. 0606/94-74-68

VW POLO, 1996/97 r., 1000 ccm, grafitowy metalic, alum. felgi, garażowany, zadbany, - 15.900 zł. Częstochowa, tel. 0502/44-12-87

VW POLO, 1997 r., 98 tys. km, 1400 ccm, granatowy, 3-drzwiowy, 2 poduszki pow., SRS, wspomaganie kier., alarm, immobilizer, centr. zamek, serwisowany, stan b. dobry, - 18.900 zł lub zamienię. Kalisz, tel. 0692/24-55-40

VW POLO, 1997 r., 1400 ccm, biały, wspomaganie kier., centr. zamek, el. otw. szyby, poduszka pow., - 18.800 zł. Leszno, tel. 065/520-88-70, 0609/25-18-32

VW POLO CLASSIC, 1997 r., 83 tys. km, 1400 ccm, benzyna, niebieski metalic, kupiony w salonie, kpl. dokumentacja, wspomaganie kier., centr. zamek, alarm, bez wypadku, stan b. dobry, - 21.700 zł. Lubin, tel. 0601/55-71-65

VW POLO, 1997 r., 112 tys. km, 1400 ccm, benzyna, szary metalic, 3-drzwiowy, poduszka pow., el. otw. szyby, centr. zamek, immobilizer, wspomaganie kier., reg. kier., garażowany, zadbany, - 18.500 zł. Nysa, tel. 077/433-74-14, 0604/18-45-71

VW POLO, 1997 r., 83 tys. km, 1400 ccm, benzyna, bordowy metalic, 5-drzwiowy, kupiony w salonie, I właściciel, - 28.900 zł. Opole, tel. 077/455-63-07

VW POLO, 1997 r., 1400 ccm, benzyna, zielony metalic, klimatyzacja, wspomaganie kier., 2 poduszki pow., el. otw. szyby, alarm + pilot, ciemne szyby, centr. zamek, immobilizer, obrotomierz, kpl. dokumentacja, stan techn. b. dobry, - 20.700 zł lub zamienię. Tymowa, powiat lubiński, tel. 076/843-40-31, 0600/22-33-12

VW POLO, 1997 r., 1600 ccm, benzyna, wiśniowy metalic, klimatyzacja, 2 poduszki pow., wspomaganie kier., alum. felgi, el. otw. szyby, centr. zamek, szyberdach, alarm + pilot, odcięcie zapłonu, kubełkowe fotele, kpl. dokumentacja, - 22.000 zł lub zamienię na większy. Wrocław, tel. 0501/94-29-07

VW POLO CLASSIC, 1997 r., 100 tys. km, 1600 ccm, 101 KM, czerwony, alarm + pilot, centr. zamek, ABS, el. reg. lusterka, el. otw. szyby i szyberdach, kpl. kół zimowych, alum. felgi, welurowa tapicerka, garażowany, stan idealny, - 27.800 zł. Wrocław, tel. 071/336-37-03 po godz. 17, 0603/20-12-59

VW POLO, 1997 r., 104 tys. km, 1400 ccm, benzyna, czerwony, I właściciel, serwisowany, kupiony w salonie, kpl. dokumentacja, 3-drzwiowy, immobilizer, alarm, stan b. dobry, - 21.000 zł. Wrocław, tel. 071/329-17-05, 0605/53-28-79

VW POLO, 1997 r., 1600 ccm, benzyna, wiśniowy metalic, obniżony, klimatyzacja, wspomaganie kier., 2 poduszki pow., alum. felgi, el. otw. szyby, centr. zamek, alarm, kubełkowe fotele, odcięcie zapłonu, sportowy ukł. wydechowy Remus, atrakcyjny wygląd, kpl. dokumentacja, - 22.000 zł lub zamienię na większy. Wrocław, tel. 0506/49-94-26

VW POLO, 1997/98 r., 1700 ccm, SDI, żółty, 2 poduszki pow., wspomaganie kier., el. reg. reflektory, stan b. dobry, kpl. dokumentacja, - 21.500 zł lub zamienię. Bolesławiec, tel. 0608/34-51-44

VW POLO, 1997/98 r., 105 tys. km, 1400 ccm, biały, 2 poduszki powietrzne, ABS, skórzana tapicerka, el. otw. szyby, serwo, centr. zamek, obniżony, alum. felgi, atrakc. wygląd, stan b. dobry, - 19.900 zł lub zamienię. Oława, tel. 071/313-86-58, 0604/70-38-66

VW POLO, 1998 r., 76 tys. km, 1000 ccm, wtrysk, bordowy metalic, 3-drzwiowy, 2 poduszki pow., el. otw. szyby, RO, centr. zamek, blokada skrzyni biegów, alarm, kupiony w salonie, kpl. dokumentacja, stan idealny, garażowany, - 22.400 zł. Wrocław, tel. 071/361-41-27, 0606/64-46-43

VW POLO, 1998 r., 133 tys. km, 1900 ccm, SDI, czarny, 2 poduszki pow., el. otw. szyby, ABS, RO, kpl. kół zimowych, alum. felgi + opony letnie, centr. zamek, - 24.900 zł. Zielona Wieś, tel. 065/546-41-54, 0503/78-10-45

VW POLO CLASSIC, 1998 r., 90 tys. km, 1400 ccm, wtrysk, niebieski, 4-drzwiowy, kupiony w Polsce, I właściciel, wspomaganie, alarm, radio, regulowana kierownica i fotel kierowcy, - 26.800 zł. Kłodzko, tel. 074/867-72-55, 0693/53-08-88

VW POLO, 1998/99 r., 1000 ccm, benzyna, granatowy, 3-drzwiowy, RO, regulowana kierownica, I właściciel, przegląd do 12.2004, serwisowany w ASO, bez wypadku, nowe opony zimowe, blokada skrzyni biegów, stan techniczny idealny, - 18.900 zł. Wrocław, tel. 0607/06-22-78

VW POLO CLASSIC, 1999 r., 85 tys. km, 1600 ccm, czerwony, poduszka pow., wspomaganie kier., centralny zamek, kupiony w kraju, serwisowany, kpl. dokumentacja, stan b. dobry, - 27.900 zł. Dąbrowa Górnicza, tel. 0600/44-88-00

VW POLO, 1999 r., 63 tys. km, SDI, zielony, 2 poduszki pow., wspomaganie kier., ABS, el. reg. reflektory, szyberdach, obrotomierz, centr. zamek + pilot, 3 światło „stop", alum. felgi + koła zimowe, RO CD Sony, b. ekonomiczny, kpl. dokumentacja, fotele kubełkowe, dzielona tylna kanapa, - 25.900 zł. Świdnica, tel. 0691/93-73-81

VW POLO, 2000 r., 50 tys. km, 1400 ccm, 16V, perłowozielony metalic, 5-drzwiowy, kupiony w kraju w salonie, serwisowany, I właściciel, kpl. dokumentacja, atrakcyjny wygląd, bez wypadku, stan b. dobry, - 30.500 zł. Krotoszyn, tel. 0603/05-86-61

VW POLO CLASSIC, 2000 r., 100 tys. km, 1600 ccm, wtrysk, czerwony, 2 poduszki pow., wspomaganie kier., ABS, RO, kupiony w salonie w kraju, - 27.900 zł lub zamienię na tańszy. Legnica, tel. 0602/38-55-22

VW POLO, 2000 r., 1000 ccm, MPI, srebrny metalic, 5-drzwiowy, 2 poduszki pow., serwisowany, stan b. dobry, - 30.100 zł. Wrocław, tel. 0602/68-18-03

VW POLO, 2000 r., 25 tys. km, 1400 ccm, MPI, srebrny metalic, wspomaganie kier., immobilizer, poduszka pow., 5-drzwiowy, alarm + pilot, RO, kupiony w salonie, I właściciel, serwisowany, stan b. dobry, - 30.000 zł. Wrocław, tel. 071/325-57-20

VW POLO, 2000/01 r., 62 tys. km, 1400 ccm, MPI klimatyzacja, ABS, 2 poduszki pow., el. otw. szyby, centr. zamek, wspomaganie kier., 3-drzwiowy, - 29.000 zł. Jelenia Góra, tel. 0606/14-87-19

VW POLO, 2001 r., 25 tys. km, 1400 ccm, 100 KM, srebrny metalic, kpl. dokumentacja, książka serwisowa, serwisowany, 4 poduszki pow., ABS, klimatyzacja, el. reg. lusterka, el. otw. szyby, 5-drzwiowy, 5-biegowy, szyberdach, alum. felgi, do lakierowania, brak przednich pod. powietrznych, - 27.000 zł. Legnica, tel. 076/862-60-66, 0602/36-07-03

VW POLO, 2002 r., 16 tys. km, 1000 ccm, benzyna, perłowogranatowy, poduszka pow., RO, centr. zamek, el. reg. reflektory, kupiony w salonie, stan idealny, - 32.000 zł. Doruchów, powiat ostrzeszowski, tel. 062/731-53-64

VW POLO, 2002 r., 22 tys. km, 1900 ccm, SDI, biały, poduszka pow., ABS, - 33.000 zł. Leszno, tel. 065/549-95-76

VW POLO, 2002/03 r., 20 tys. km, 1400 ccm, TDI 75 KM 5-drzwiowy, w kraju od miesiąca, zarejestrowany, 4 poduszki pow., klimatronic, ABS, el. reg. reflektory, el. reg. lusterka, el. otw. szyby, RO, wspomaganie kier., centr. zamek, alarm + pilot, komputer, kpl. dokumentacja, książka serwisowa, stan idealny, - 43.000 zł. Rawicz, tel. 0602/50-64-51, 0691/74-67-67

VW POLO, 2003 r., 1200 ccm, 12V 5-drzwiowy, ABS, centr. zamek, alarm, 4 poduszki pow., el. otw szyby i reg. lusterka, wspomaganie, nawigacja sat., klimatyzacja, garażowany, gwarancja, - 43.500 zł. Lubin, tel. 0693/06-38-81 (zdjęcia do tej oferty można zobaczyć w internecie pod numerem - AG0676 http://wkz.autogielda.com.pl)

VW POLO, 2003 r., 6 tys. km, czarny, kupiony w salonie, stan idealny, wersja Comfortline, I właściciel, - 37.300 zł. Wieruszów, tel. 062/784-23-93, 0609/82-43-80

VW SANTANA, 1982 r., 1600 ccm, benzyna, inst. gaz., bordowy, alum. felgi, welurowa tapicerka, automatic, po remoncie blacharki, stan b. dobry, - 3.300 zł, możliwe raty lub zamiana. Leszno, tel. 0694/16-03-60

VW SANTANA, 1983 r., 240 tys. km, 1600 ccm, jasny metalic, instalacja gazowa, OC i przegląd ważny, I rejestracja w kraju 06.1992 r., stan dobry, - 3.500 zł. Wrocław, tel. 071/783-80-46

VW SCIROCCO, 1983 r., 1600 ccm, benzyna, bordowy metalic, alum. felgi, 5-biegowy, klimatyzacja, el. otw. szyby, - 4.100 zł lub zamienię na Citroena C15. Chomiąża, tel. 071/317-98-26

VW SCIROCCO GTX, 1985/03 r., 210 tys. km, 1800 ccm, benzyna, wtrysk, czerwony, 5-biegowy, komputer, kubełkowe fotele, nakładki plastikowe, oryginalny spoiler na klapie, po wymianie filtrów, oleju, pasków, płynów, z urzędu celnego, karta pojazdu, przegląd do 11.2004 r., konserwacja, stan b. dobry, - 5.700 zł. Lubin, tel. 076/846-55-09 po godz. 15

VW SCIROCCO GT, 1990 r., 1800 ccm, benzyna, inst. gaz., błękitny metalic, w kraju od 10 miesięcy, inst. gazowa na gwarancji, oryg. lakier, ospoilerowany, wspomaganie kier., sportowy ukł. wydechowy Remus, ciemne szyby, alarm, centr. zamek + pilot, stan idealny, - 10.500 zł lub zamienię. Strzegom, tel. 074/844-16-41, 0601/61-70-17

VW SCIROCCO II, 1990 r., 1800 ccm, benzyna, czarny, spoilery, szyberdach, centr. zamek, el. otw. szyby, stan dobry, - 5.800 zł. Świeradów Zdrój, tel. 0606/82-37-45

VW SCIROCCO, 1990/91 r., 1800 ccm, wtrysk, inst. gaz., srebrny metalic, stan b. dobry, szyberdach, wspomaganie kier., alum. felgi, kubełkowe fotele, spoilery, sportowy ukł. wudechowy, kpl. dokumentacja, garażowany, zadbany, - 4.800 zł. Nysa, tel. 0693/77-73-95

VW SHARAN, 1995 r., 125 tys. km, 2000 ccm, benzyna, niebieski metalic, wspomaganie kier., ABS, centr. zamek, 2 poduszki pow., el. otw. szyberdach, RO, sprowadzony z Niemiec w 01.2004 r., - 34.000 zł. Zdzieszowice, powiat krapkowicki, tel. 077/484-45-82, 0601/63-72-04

VW SHARAN, 1996 r., 133 tys. km, 1900 ccm, TDI, zielony metalic, wspomaganie kier., el. reg. lusterka, el. otw. szyby, klimatyzacja, 7-osobowy, relingi dachowe, obracane fotele, ABS, ogrz. Webasto, I właściciel, alarm + pilot, centr. zamek - 44.000 zł lub zamienię na VW Transportera 2.5 TDI, 6-osobowy, oszklony. Jasień, tel. 068/371-04-21, 0609/14-73-08

VW SHARAN, 1998 r., 135 tys. km, 1900 ccm, TDI, srebrny metalic, 110 KM, ABS, automatyczna klimatyzacja, alum. felgi, immobilizer, blokada skrzyni biegów, el. otw. szyby, 2 poduszki pow., ciemne szyby, foteliki (2 szt.), 7-osobowy, 2 komplety opon, stan idealny, - 57.900 zł. Opole, tel. 0502/55-48-82

VW SHARAN, 1998 r., 138 tys. km, 1900 ccm, TDI, granatowy metalic, RO, ABS, wspomaganie kier., centralny zamek, alum. felgi, el. reg. lusterka, el. otw. szyby, alarm, klimatyzacja, poduszka pow., relingi dachowe, RO z CD, kpl. opon zimowych, przyciemniane szyby (oryg.), hak, halogeny, zarejestrowany na 7 osób, - 56.000 zł. Lubin, tel. 076/847-69-00, 0601/73-63-11

VW SHARAN, 1998/99 r., 110 tys. km, 1800 ccm, turbo, 150 KM, srebrny, 7-osobowy, immobilizer, ABS, klimatronic, 2 poduszki pow., centr. zamek, alarm + pilot, el. otw. szyby, el. reg. lusterka, podgrzewane fotele i lusterka, RO+CD, halogeny, relingi dachowe, hak, książka serwisowa, alum. felgi, garażowany, stan b. dobry, - 54.000 zł. Wrocław, tel. 0601/57-34-92

VW SHARAN, 2001 r., 45 tys. km, 2800 ccm, V6, 204 KM, srebrny metalic, 7-osobowy, skórzana tapicerka, klimatronic, el. otw. szyberdach, 4 poduszki pow., el. reg. lusterka, centr. zamek, alarm + pilot, EPC, ESP, ABS, RO + 10 głośników, halogeny, hak, wspomaganie kier., komputer, tempomat, relingi dachowe, - 75.000 zł. Wrocław, tel. 071/345-48-80, 0601/70-96-24

VW TOURAN, 2003 r., 7 tys. km, 1600 ccm, FSi, perłowografitowy, 7-osobowy, kupiony w salonie w kraju, na gwarancji, - 67.000 zł. Powidzko, tel. 071/385-64-52, 0602/65-26-39

VW VENTO, 1992 r., 168 tys. km, 1900 ccm, diesel, czerwony, stan idealny, - 21.000 zł. Gniechowice, powiat wrocławski, tel. 0603/19-42-36

VW VENTO GT, 1992/93 r., 1800 ccm, granatowy metalic, instalacja gazowa, wspomaganie kier., el. otw. szyberdach, el. reg. reflektory, obrotomierz, alarm + pilot, hak, halogeny, kpl. dokumentacja, stan b. dobry, - 16.800 zł lub zamienię na tańszy. Lubin, tel. 076/840-81-96, 0605/17-84-78

VW VENTO, 1992/96 r., 48 tys. km, 1800 ccm, turbo, 20V, srebrny metalic, wspomaganie kier., centr. zamek, alarm, el. reg. lusterka, el. otw. szyberdach, termotronic, spoiler, halogeny, dzielona tylna kanapa, podłokietniki, silnik z VW Bory 150 KM, stan b. dobry, - 23.000 zł lub zamienię na Audi A4 lub podobny z dopłatą do 7.000 zł. Wierzbnik, tel. 077/415-21-10, 0696/90-87-47

VW VENTO, 1993 r., 1800 ccm, grafitowy metalic, centr. zamek, wspomaganie kier., alarm, el. reg. lusterka, ciemne szyby z atestem, inst. gazowa na gwarancji, butla gazu w miejscu koła zapasowego, - 17.500 zł. Góra, tel. 065/544-13-31, 0503/08-19-64

VW VENTO, 1993 r., 120 tys. km, 1900 ccm, diesel, wiśniowy metalic, wspomaganie kier., centr. zamek, el. otw. szyberdach, 2 poduszki pow., el. reg. reflektory, welurowa tapicerka, hak, sprowadzony w całości, karta pojazdu, - 18.500 zł. Wrocław, tel. 071/341-40-77, 071/330-19-29 do godz. 9, 0608/84-46-03

VW VENTO GTD, 1993 r., 165 tys. km, 1900 ccm, turbo D, niebieski, szyberdach, RO, centr. zamek, katalizator, na zachodnich tablicach - 1.900 EUR. Wrocław, tel. 071/352-90-50, 0601/17-37-97

VW VENTO CL, 1993/94 r., 1900 ccm, turbo D, czerwony, wspomaganie kier., centr. zamek, szyberdach el., alarm + pilot, dzielona kanapa, udokum. pochodzenie, stan b. dobry, - 19.900 zł lub zamienię na diesla, chętnie kombi, inne. Nysa, tel. 0692/99-87-36

VW VENTO, 1994 r., 180 tys. km, 2000 ccm, benzyna, inst. gaz., morski metalic, blokada skrzyni biegów, alarm, RO, hak, wersja amerykańska, - 17.500 zł. Pisarzowice, tel. 071/324-20-98 po godz. 16

VW VENTO GT, 1996 r., 136 tys. km, 2000 ccm, benzyna, grafitowy metalic, I właściciel w kraju, ABS, 2 poduszki pow., el. otw. szyby i reg. lusterka, el. reg. szyberdach, zderzaki i listwy w kolorze nadwozia, welurowa tapicerka, kubełkowe fotele, hamulce tarczowe, alum. felgi, kpl. dokumentacja, - 21.800 zł. Sobótka, tel. 071/390-30-72, 0506/11-58-05

VW VENTO, 1996 r., 1900 ccm, diesel, perłowosrebrny metalic, sprowadzony w całości, kpl. dokumentacja, garażowany, ekonomiczny, wspomaganie, centr. zamek, alarm, szyberdach, 5-biegowy, el. otw. szyby, el. reg. lusterka, el. reg. reflektory, RO, zadbany, właściciel niepalący, alum. felgi, nowe opony, stan idealny, - 21.700 zł. Ziębice, tel. 0600/32-01-62

WARTBURG

WARTBURG 353, 1984 r., 992 ccm, zielony, garażowany, I właściciel, stan b. dobry, - 600 zł. Bogatynia, tel. 0501/48-75-60

WARTBURG 353 DE LUXE, 1985 r., 932 ccm, biały, po remoncie blacharki i silnika, brak przeglądu i OC, - 900 zł. Jelenia Góra, tel. 075/755-44-56

WARTBURG 353 S, 1988 r., 900 ccm, biały, po wymianie błotników i malowaniu, stan b. dobry, lewarek biegów w podłodze, RO, ważny przegląd i OC, na nowych tablicach, - 950 zł. Wrocław, tel. 071/325-55-95

WARTBURG GOLF KOMBI, 1989 r., 1300 ccm, benzyna, inst. gaz., kolor - kość słoniowa, opony zimowe, przegląd do 11.2004 r., stan dobry, - 4.300 zł. Lubsko, tel. 0607/19-82-31, pow. żarski

WARTBURG GOLF, 1991 r., 85 tys. km, 1300 ccm, benzyna, biały, kpl. dokumentacja, stan techn. b. dobry, szyberdach, welurowa tapicerka, halogeny, RO, nowe opony, - 2.800 zł. Oborniki Śląskie, tel. 071/310-57-53

ZASTAWA

ZASTAWA 1100, 1979 r., 60 tys. km, 1100 ccm, żółty, po remoncie kapitalnym silnika, 2 kpl. kół, brak przeglądu + cześć zapasowe, - 800 zł. Moja Wola, powiat ostrowski, tel. 062/739-16-61, 0601/72-47-61

ZASTAWA 1100p, 1979 r., 1100 ccm, benzyna, pomarańczowy, - 500 zł. Wrocław, tel. 071/372-04-15

ZASTAWA 1100P, 1982 r., 1100 ccm, granatowy, 5-drzwiowy, po remoncie silnika, techn. sprawny, ważny przegląd i OC, - 500 zł. Wrocław, tel. 0502/49-89-29

AUTOBUSY CIĘŻAROWE DOSTAWCZE

✪ **„PALCARS" - AUTO OKAZJA!!! AUTA Z UBEZPIECZALNI. SKUP - SPRZEDAŻ. ROZBITE, USZKODZONE I CAŁE. PROWADZIMY SKUP AUT! AUTO-HANDEL „PALCARS". Wrocław ul. Swojczycka 99, 500 m za CPN (przy przejeździe kolejowym) tel. 0601/78-82-84 lub 0691/79-90-11. Zdjęcia w internecie: www.palcars.gratka.pl. W81044403**

AUTOBUS AUTOSAN H9-21, 1985 r., 6500 ccm, diesel, SW-400 w ciągłej eksploatacji, - 5.500 zł lub zamienię na osobowy. Oleśnica, tel. 071/398-53-34, 0504/22-75-25

AUTOBUS AUTOSAN H10-11, 1986 r., SW-680 lakier do poprawek, techn. sprawny, - 7.000 zł. Koszyn, tel. 074/872-61-00, 0606/23-68-21

AUTOBUS AUTOSAN H10-11.03, 1987 r., 400 tys. km, biało-niebieski, 48-osobowy, po remoncie blacharki, ciemne szyby, nowe opony, przednie koła bezdętkowe, wersja turystyczna, po remoncie skrzyni biegów, 6-biegowy, zradiofonizowany, - 10.000 zł. Bolesławiec, tel. 075/734-73-38, 0602/38-28-96

AUTOBUS AUTOSAN H10-11, 1988 r. sprawny technicznie, nagłośnienie, - 13.500 zł. Wrocław, tel. 071/333-28-95

AUTOBUS IKARUS 256B, 1986 r., diesel, - 9.000 zł. Mieczków, tel. 071/317-03-25

AUTOBUS JELCZ PR110, 1985 r., 360 tys. km, SW-680, biało-niebieski, stan dobry, po remoncie blacharki w 2000 r., nowe opony (tylne bezdętkowe), nowe nagłośnienie, tłumik i pokrowce, dzielona szyba, w ciągłej eksploatacji, - 13.000 zł. Piława Górna, tel. 074/833-31-46, 0601/43-69-73

AUTOBUS JELCZ PR110, 1987 r., 11100 ccm, diesel stan dobry w ciągłej eksploatacji, zadbany w środku, boczne szyby uchylne, - 7.000 zł Miłoszyce, pow. oławski, tel. 0507/96-13-61

AUTOBUS KAROSA 735, 1985 r. stan b. dobry, w ciągłej eksploatacji, - 8.000 zł. Koszyn, tel. 074/872-61-00, 0606/23-68-21

AUTOBUS MERCEDES 208, 1989 r., 2400 ccm, diesel, biały, 12-osobowy, - 16.000 zł. Zawidów, powiat zgorzelecki, tel. 0609/12-17-31

AUTOBUS MERCEDES 612 VARIO, 1997 r., 2900 ccm, turbo D 24-osobowy, - 70.000 zł. Zawidów, powiat zgorzelecki, tel. 0609/12-17-31

AUTOBUS MERCEDES SPRINTER 312D, 1998 r., 2900 ccm, TDI, zielony, 19-osobowy, ABS, EBD, centralny zamek, wspomaganie, tachograf, - 56.700 zł. Wałbrzych, tel. 074/847-79-04, 074/849-06-82

AUTOBUS SANOS S-14, 1987 r., kolorowe pasy, 54 miejsca, zradiofonizowany, w ciągłej eksploatacji, - 7.000 zł lub zamienię. Kąty Wrocławskie, tel. 0502/34-38-30

AVIA A21, 1985 r., 73 tys. km, 3600 ccm, niebieski, stan techn. b. dobry, ład. 1800 kg, nowe opony, - 1.800 zł lub zamienię. Jelenia Góra, tel. 0606/81-87-01

AVIA A21, 1986 r., 3600 ccm, diesel blaszak, po wymianie silnika, - 2.700 zł. Wałbrzych, tel. 0605/62-03-24

AVIA A21, 1987 r., niebieski, blaszak po remoncie, nowe opony, akumulatory, - 4.500 zł. Kłodzko, tel. 0600/37-55-65

AVIA A31, 1985 r., 80 tys. km, 3600 ccm, diesel, niebiesko-biały, kontener, stan b. dobry, - 6.500 zł. Wrocław, tel. 071/780-85-50

AVIA A31 N, 1991 r., 96 tys. km, 3600 ccm, diesel, niebieski, kontener, boczne drzwi, tylne 2-skrzydłowe, bliźniacze koła, 3-osobowy, lewarek biegów w podłodze, stan techn. b. dobry, bez korozji, - 6.300 zł lub zamienię na osobowy. Wałbrzych, tel 074/844-16-41, 0601/61-70-17

CITROEN BERLINGO CDX, 1997 r., 130 tys. km, 1800 ccm, diesel, biały, 2-osobowy, wspomaganie kier., bagażnik, hak, - 18.000 zł lub zamienię na większy i tańszy, Fiata Ducato, MB 100. Góra, tel. 0603/87-95-30

✪ **CITROEN BERLINGO, 1998 r., 136 tys. km, 1900 ccm, diesel, srebrny metalic, faktura VAT, zadbany, oszklony, możliwość przewożenia 5 osób, - 18.800 zł + VAT. Wielkopolska, tel. 0606/80-66-25 W01013474**

CITROEN BERLINGO, 1998 r., 1400 ccm, benzyna, bordowy metalic, 5-osobowy, wspomaganie kier., centralny zamek, alarm + pilot, I właściciel, - 23.500 zł. Gromadka, tel. 076/817-27-20

CITROEN BERLINGO, 1998/99 r., 120 tys. km, 1400 ccm, wtrysk, grafitowy, 5-osobowy, kupiony w salonie, bez wypadku, I właściciel, RO, alarm, homologacja, zadbany, - 21.900 zł lub zamienię. Legnica, tel. 076/722-90-43, 0606/14-33-94

CITROEN BERLINGO, 1998/99 r., 1900 ccm, diesel, bordowy metalic, bezwypadkowy, oszklony, 5-osobowy, homologacja, poduszka pow., wspomaganie kier., welurowa tapicerka, centralny zamek, alarm, roleta, zadbany, - 23.900 zł lub zamienię. Otmuchów, tel. 077/439-05-35, 0606/39-29-31

CITROEN BERLINGO, 1999 r., 130 tys. km, 1900 ccm, diesel, czerwony, 2-osobowy, bez wypadku, kupiony w salonie, faktura VAT, - 17.500 zł. Świdnica, tel. 074/853-61-76 wewn. 123, 0606/11-99-88

SKUPUJEMY SAMOCHODY DOSTAWCZE I BUSY

PŁACIMY GOTÓWKĄ !!! LEGNICA tel. 0-606 115 264

OP032778

✪ **CITROEN BERLINGO, 2000 r., 110 tys. km, 2000 ccm, HDi, srebrny metalic, klimatyzacja, el. otw. szyby, el. reg. lusterka, alarm, centralny zamek, blokada skrzyni biegów, zadbany, komplet opon zimowych, FV, - 30.000 zł + VAT lub odstąpię leasing, tel. 0501/57-19-76 W01015744**

CITROEN BERLINGO MULTISPACE, 2000 r., 56 tys. km, 1400 ccm, wtrysk, zielony metalic, zadbany, - 31.000 zł. Wrocław, tel. 0691/26-61-51

CITROEN BERLINGO, 2000 r., 53 tys. km, 1900 ccm, diesel, złoty, I właściciel, 5-osobowy, kupiony w salonie, stan b. dobry, - 29.000 zł. Wrocław, tel. 071/349-21-39

CITROEN BERLINGO, 2001/02 r., 80 tys. km, 1900 ccm, diesel, granatowy, 5-osobowy, wspomaganie kier., homologacja, ABS, serwisowany, bez wypadku, stan b. dobry, - 39.000 zł. Wrocław, tel. 071/782-73-80 do godz. 15, 071/317-12-63

CITROEN BERLINGO, 2002 r., 1900 ccm, diesel poduszka pow., wspomaganie kier., immobilizer, 5-osobowy, zarejestrowany jako ciężarowy, kupiony w salonie, stan b. dobry, - 32.000 zł. Odolanów, tel. 062/732-04-19 po godz.20, 0605/62-29-96 po godz.20

CITROEN BERLINGO, 2002 r., 44 tys. km, 1900 ccm, diesel, granatowy, kupiony w salonie, I właściciel, 5-osobowy, oszklony, stan b. dobry, wspomaganie kier., homologacja, - 36.700 zł. Wrocław, tel. 0602/30-03-93

CITROEN BERLINGO II, 2003 r., 1900 ccm, diesel, biały, homologacja, oclony nieekspoatowany w kraju, nowy model, 5 osób + 600 kg, książka serwisowa, wersja standard, możliwia zamiana na busa lub skrzyniowy do 3.5 t, - 33.500 zł. Dzierżoniów, tel. 0604/50-67-17, 074/831-24-35 do godz. 15

CITROEN C15, 1995 r., 200 tys. km, 1800 ccm, diesel, biały, 2-osobowy, ład. 765 kg, zarejestrowany jako ciężarowo-uniwersalny, alarm + pilot, ciemne szyby tylne, serwisowany, stan dobry + kpl. opon letnich, - 8.800 zł. Wieliczka, tel 0602/33-71-75

CITROEN C15, 1996 r., 149 tys. km, 1800 ccm, diesel, ciemnozielony, 2-osobowy, bez korozji, stan idealny, - 9.900 zł. Wrocław, tel. 0609/19-06-08

CITROEN C15, 1997 r., 140 tys. km, 1800 ccm, diesel, czerwony, hak, el. otw. szyby, centralny zamek, RO, - 14.000 zł. Dzierżoniów, tel. 0604/93-15-38

CITROEN C15, 1998 r., 131 tys. km, 1800 ccm, diesel, czerwony, 5-osobowy, zadbany, I właściciel, - 13.800 zł. Nysa, tel. 077/433-41-84, 0602/62-09-12

CITROEN C25, 1991 r., 2500 ccm, diesel, biały, średnio niski, hak, stan b. dobry, - 10.000 zł. Brzeg, tel. 0607/50-74-21

CITROEN C25, 1992 r., 42 tys. km, 2500 ccm, turbo D, biały, wspomaganie kier., stan dobry, 3-osobowy, hak, - 8.000 zł. Pieszyce, powiat dzierżoniowski, tel. 0609/92-72-19

CITROEN JUMPER MAXI, 1996 r., 220 tys. km, 2500 ccm, TDI, biały, 3-osobowy, alarm, odcięcie zapłonu, wspomaganie kier., koła 15", welurowe pokrowce, zadbany, po remoncie kapitalnym, - 25.000 zł. Leszno, tel. 0696/32-42-36

CHŁODNICE

SPRZEDAŻ, NAPRAWA, WYMIANA RDZENI

DO SAMOCHODÓW CIĘŻAROWYCH

Wrocław – Krotoszyńska 10 tel: **352- 47- 96** kom: **602-706-243** Op034842

CITROEN JUMPER, 1997 r., 179 tys. km, 1900 ccm, diesel, biały, krótki, kupiony w salonie, bez wypadku, immobilizer, alarm + pilot, blaszak, 3-osobowy, dużo nowych części (amortyzatory, sworznie, tłumik, paski), stan b. dobry, - 21.500 zł. Złotoryja, tel. 076/878-26-07

CITROEN JUMPER, 1999 r., 95 tys. km, 1900 ccm, turbo D, srebrny metalic, oszklony, 6-osobowy, centralny zamek, el. otw. szyby, wspomaganie kier., po wymianie klocków, pasków, płynów, kpl. dokumentacja, - 36.000 zł. Wałbrzych, tel. 074/842-63-33, 0600/08-93-77

CITROEN JUMPER MAXI, 2000 r., 122 tys. km, 2500 ccm, TDI, biały, klimatyzacja, el. otw. szyby, centralny zamek, RO, sprowadzony w całości, na 3 europalet, - 39.500 zł. Polanica Zdrój, powiat kłodzki, tel. 0505/08-20-20

CITROEN JUMPY VAN, 1999 r., 95 tys. km, 1900 ccm, turbo D, srebrny metalic, 6-osobowy, centralny zamek, el. otw. szyby, wspomaganie kier., po wymianie klocków hamulcowych, pasków, płynów, kpl. dokumentacja, - 36.000 zł. Wałbrzych, tel. 074/842-63-33

CITROEN JUMPY BUS, 2000/01 r., 96 tys. km, 2000 ccm, HDI, biały, tapicerowany, el. otw. szyby, centralny zamek, alarm + pilot, RO, stan idealny, - 36.000 zł lub zamienię. Otmuchów, tel. 077/435-92-36, 077/431-23-86

CITROEN JUMPY FURGON, 2001 r., 94 tys. km, 2000 ccm, HDI, srebrny metalic, el. otw. szyby i reg. lusterka, centr. zamek + pilot, tempomat, książka serwisowa, homologacja - 36.900 zł lub zamienię na busa albo skrzyniowy, do 3.5 t, również droższy. Dzierżoniów, tel. 0604/50-67-17, 074/831-24-35 do godz. 15

CITROEN JUMPY, 2002 r., 65 tys. km, 2000 ccm, HDI, bordowy, el. otw. szyby, el. reg. lusterka, wspomaganie kier., klimatyzacja, centralny zamek z pilotem, 110 KM, - 39.000 zł. Oława, tel. 0602/48-70-40

DAF 2300, 1979 r., 11100 ccm, diesel, biały, skrzyniowy, oplandekowany, stan opon dobry, hydroklapa (1.5 t), ważna legalizacja, tachograf, zarejestrowany, - 15.000 zł. Szymanów, powiat trzebnicki, tel. 071/387-82-76, 0502/57-97-58

DAF 400, 1989 r., 2500 ccm, turbo D, żółty, stan dobry, - 5.000 zł. Popowo, tel. 068/388-47-05

DAF 400, 1995 r., 2500 ccm, turbo D po remoncie blacharki i malowaniu, - 8.500 zł. Wąsosz, powiat górowski, tel. 0605/19-55-37

DAF 400 SKŁADAK, 1997 r. 9-osobowy, podwyższony, - 6.500 zł lub zamienię na osobowy - do 3.000 zł. Ostrów Wlkp., tel. 0607/97-05-35

DAF 95.40, 1990 r., 11600 ccm, wiśniowy metalic, z naczepą lub bez, mało używany, zadbany, stan techn. dobry, - 24.000 zł. Wschowa, tel 065/540-41-39, 0609/97-70-25

DAIHATSU BUS, 1985 r., 1000 ccm zadbany, ważny przegląd i OC, - 3.900 zł. Łagiewniki, tel. 071/392-64-03

FIAT DOBLO, 2001 r., 65 tys. km, 1900 ccm, diesel 2-osobowy, boczne drzwi rozsuwane, wspomaganie kier., poduszki pow., halogeny, kpl. dokumentacja, serwisowany, I właściciel, zadbany, - 27.500 zł. Ząbkowice Śląskie, tel. 074/815-42-47, 0601/59-01-71

✪ **FIAT DUCATO BUS, 1991 r., 199 tys. km, 1900 ccm, diesel, biały, 9-osobowy z siedzeniami lub 800 kg, w całości oszklony, alarm, centralny zamek, hak, bez korozji, stan b. dobry, - 11.000 zł. Świdnica, tel. 0691/53-37-41, 074/851-26-13 W01016134**

FIAT DUCATO TALENTO, 1992 r., 200 tys. km, 1900 ccm, diesel, biały, 3 miejsca, krótki, niski, 5-biegowy, stan dobry, - 7.900 zł. Legnica, tel. 076/722-90-43, 0606/14-33-94

FIAT DUCATO, 1992 r., 2500 ccm, diesel niski, krótki, tylne drzwi, 5-osobowy, stan b. dobry, - 10.000 zł. Miejska Górka, tel. 065/547-74-24

FIAT DUCATO 290L, 1992 r., 205 tys. km, 2500 ccm, diesel, biały, stan dobry, zadbany, dużo nowych części, ład. 1.8 t, - 11.500 zł. Wrocław, tel. 071/326-19-62

FIAT DUCATO, 1992/93 r., 230 tys. km, 2500 ccm, diesel, biały, ład. 1,5 t, wym. 274x175x155 cm, przegląd do 12,2004 r., nowy ukł. hamulcowy i inne części, konserwacja, garażowany, po remoncie blacharki, po lakierowaniu, stan b. dobry, - 10.500 zł. Sobótka, tel. 071/316-30-57, 0501/47-30-57

FIAT DUCATO, 1993 r., 220 tys. km, 2500 ccm, diesel, biały, niski, alarm + pilot, hak, zadbany, I właściciel, bez wypadku, oryg. lakier, drobna korozja, ład. 1400 kg, - 10.000 zł. Wrocław, tel. 0604/22-76-65

FIAT DUCATO, 1994 r., 248 tys. km, 2500 ccm, TDI, biały, 3-osobowy, hak, zadbany, wspomaganie kier., mało używany, - 19.000 zł. Ludwikowice, tel 074/872-95-66 do godz.14, 0600/45-24-42

FIAT DUCATO, 1994/95 r., 2500 ccm, TDI, beżowy, wspomaganie kier., centralny zamek, podwyższony (2 razy), średniej długości, stan techn. b. dobry, atrakcyjny wygląd, zadbany, - 20.900 zł lub zamienię na osobowy. Zielona Góra, tel. 0601/58-17-64, 0607/04-97-71

FIAT DUCATO MAXI, 1995 r., 2500 ccm, diesel, biały, wspomaganie kier., RM, I właściciel, sprowadzony w całości, - 22.200 zł. Jelenia Góra, tel. 0607/23-23-30

FIAT DUCATO BUS, 1995 r., 200 tys. km, 2500 ccm, TDI, biały, kpl. dokumentacja, stan dobry, - 24.300 zł. Kłodzko, tel. 074/871-42-27, 0607/27-25-74

FIAT DUCATO, 1995 r., 240 tys. km, 2500 ccm, TDI wspomaganie kier., 8-osobowy, - 23.000 zł. Lubin, tel 0501/61-31-62

FIAT DUCATO BUS, 1995 r., 222 tys. km, 1900 ccm, diesel, biały, blaszak, krótki, niski, nowy lakier, nowy model, nowe zawieszenie, ładnie utrzymany, - 18.000 zł. Lubin, tel. 0695/72-43-14

FIAT DUCATO BUS, 1995 r., 222 tys. km, 1900 ccm, diesel, biały, nowy lakier, krótki, niski, nowe zawieszenie, po wymianie silnika, zadbany, - 19.000 zł. Lubin, tel. 0601/26-80-62

NACZELNIK URZĘDU SKARBOWEGO W BYSTRZYCY KŁODZKIEJ

podaje do publicznej wiadomości, że dnia 9 lutego 2004 r. o godz. 11.00 w Bystrzycy Kłodzkiej przy ul. Wojska Polskiego 22 odbędzie się

I LICYTACJA

rodzaj ruchomości:	samochód ciężarowy IVECO 2,5 D - moc silnika 85 kW, stan licznika 651504 km, rok prod. 1992, kolor biały, brak sprawnego akumulatora oraz ubezpieczenia OC i aktualnego przeglądu technicznego
wartość szacunkowa:	16.000 zł
zobowiązany:	Marek Czerwiński, zam. Bystrzyca Kł, ul. Wojska Polskiego 22/2

Cena wywoławcza wynosi 3/4 wartości szacunkowej.

Wadium w wysokości 1/10 wartości szacunkowej należy wpłacić na miejscu, w dniu licytacji do godz. 10.30. Wymienioną ruchomość można oglądać pod wskazanym adresem w dniu licytacji w godz. 8.00 - 10.30. Dodatkowe informacje udzielane są w pok. 202, bud. A, tutejszego Urzędu oraz pod nr. tel. 074/811-79-69.

Zastrzega się prawo odwołania licytacji bez podania przyczyn.

OP040397

FIAT DUCATO MAXI, 1995/96 r., 280 tys. km, 2500 ccm, TDI, biały, 3-osobowy, wspomaganie kier., alarm, immobilizer, opony zimowe, ład. 1490 kg, - 23.000 zł. Polanica Zdrój, tel. 0606/28-84-92

FIAT DUCATO MAXI, 1996 r., 2500 ccm, TDI, - 23.000 zł. Międzylesie, tel. 074/812-60-85

FIAT DUCATO, 1997 r., 105 tys. km, 1900 ccm, diesel, biały, wspomaganie kier., immobilizer, RO, oryginalny lakier i przebieg, bez wypadku, stan idealny, sprowadzony, w kraju od miesiąca, przygotowany do rejestracji, - 26.700 zł, możliwe raty. Jelenia Góra, tel. 0601/88-00-15

FIAT DUCATO, 1997 r., 105 tys. km, 1900 ccm, diesel, biały, blaszak, krótki, niski, wspomaganie kier., immobilizer, bez wypadku, oryg. lakier i przebieg, kpl. dokumentacja, sprowadzony w całości, w kraju od 2 tygodni, nie wymaga nakładu finansowego, stan idealny, - 22.200 zł, możliwe raty. Jelenia Góra, tel. 075/643-22-77

FIAT DUCATO MAXI, 1998 r., 198 tys. km, 2800 ccm, TDI, biały, alarm, immobilizer, centralny zamek, opony zimowe 16", RO, ścianka obita sklejką, 3-osobowy, - 33.550 zł. Tułowice, powiat opolski, tel. 077/460-07-23, 0602/82-72-33

FIAT DUCATO 14, 1999 r., 160 tys. km, 2800 ccm, srebrny, sprowadzony, bez wypadku, - 39.650 zł, możliwe raty lub leasing. Legnica, tel. 076/723-72-22, 0605/14-57-59

FIAT DUCATO COMFORT, 1999 r., 56 tys. km, 1900 ccm, diesel, biały, krótki, niski, 3-osobowy, pełne wyposażenie elektr., zadbany, - 37.800 zł, tel. 0502/75-83-13

FIAT DUCATO, 1999 r., 126 tys. km, 2800 ccm, diesel, biały, 3-osobowy, 5-biegowy, furgon, podwyższony, przedłużony, ściana celna, hak, RO, - 38.000 zł, możliwy kredyt. Złotoryja, tel. 0508/35-74-81

FIAT DUCATO, 1999/00 r., 1900 ccm, TD, biały, długi, niewysoki, centr. zamek, el. otw. szyby, el. reg. lampy, RO, 3-osobowy, bezwypadkowy, - 29.500 zł. Jawor, tel. 076/729-06-48, 0602/46-79-84 (zdjęcia do tej oferty można zobaczyć w internecie pod numerem - AG0670 http://wkz.autogielda.com.pl)

FIAT DUCATO MAXI, 1999/00 r., 216 tys. km, 2800 ccm, IDTD, biały, wspomaganie kier., alarm, kupiony w salonie, karta pojazdu, - 35.800 zł. Wrocław, tel. 0608/48-94-91, 0694/40-82-47

FIAT DUCATO MAXI, 2001 r., 90 tys. km, 2800 ccm, TDI, biały, wysoki, wspomaganie kier., 5-biegowy, el. otw. szyby, blokada skrzyni biegów, - 43.900 zł. Opole, tel. 077/457-94-33, 0607/08-60-62

FIAT DUCATO MAXI, 2002 r., 31 tys. km, 2800 ccm, jTd, biały, - 71.000 zł. Leszno, tel. 0601/55-18-06

FIAT FIORINO, 1992/93 r., 1500 ccm, biały, instalacja gazowa, po wymianie oleju, filtrów, nowe opony, stan b. dobry, RO JVC + zmieniarka CD, pokrowce, dużo nowych części, - 7.500 zł lub zamienię na inny. Wołów, tel. 071/389-24-48, 0609/71-56-79

FIAT FIORINO, 1996 r., 130 tys. km, 1700 ccm, diesel, biały, zakupiony w Polsce w salonie, bezwypadkowy, stan dobry, - 12.000 zł do negocjacji. Wrocław, tel. 0601/70-33-20 (zdjęcia do tej oferty można zobaczyć w internecie pod numerem - A01598 http://wkz.autogielda.com.pl)

FIAT SCUDO, 1998 r., 120 tys. km, 1600 ccm, benzyna, biały, katalizator, sprowadzony w całości, 8-osobowy, wspomaganie kier., I właściciel, poduszka pow., immobilizer, garażowany, stan b. dobry, - 26.000 zł lub zamienię, możliwe raty. Legnica, tel 0605/28-37-83

FIAT SCUDO JTD, 2000 r., 100 tys. km, 2000 ccm, diesel, biały, przedłużony, poduszka pow., ABS, wspomaganie kier., immobilizer, książka serwisowa, bez wypadku, obrotomierz, stan b. dobry, zdjęcia do wglądu, - 35.900 zł. Jelenia Góra, tel. 0501/07-44-77

FORD CARGO, 1987 r., 740 tys. km, 5900 ccm, turbo D, biały, oplandekowany, alum. burty, na 15 europalet, ład. 6.5 t, winda załadowcza, kabina sypialna + 2 samochód na części, - 9.000 zł Opole, tel. 0602/79-96-51

FORD COURIER, 1993 r., 130 tys. km, 1300 ccm, wtrysk, benzyna, pomarańczowy, sprowadzony w całości z Niemiec w 2002 r., książka serwisowa, el. regul. reflektory, opony zimowe, RO Blaupunkt, kpl. dokumentacja, stan idealny, I właściciel w Niemczech, - 9.300 zł. Środa Wlkp., tel. 0507/47-26-42

FORD COURIER, 1993 r., biały, stan dobry, - 7.600 zł. Leszno, tel. 0601/09-97-37

FORD COURIER, 1994 r., 1300 ccm, benzyna, biały, sprowadzony z Niemiec, - 9.200 zł. Zgorzelec, tel. 075/775-15-82, 0501/12-81-79, 0502/25-41-96

FORD COURIER, 1995 r., 1700 ccm, turbo D, - 10.900 zł. Żary, tel. 0602/67-59-71

FORD COURIER, 1996/97 r., 60 tys. km, 1800 ccm, diesel, czerwony, wspomaganie kier., centralny zamek, alarm, zadbany, 2 poduszki pow., stan idealny, - 14.000 zł. Bolesławiec, tel. 0601/88-45-56

FORD ESCORT PICK-UP, 1987 r., 152 tys. km, 1600 ccm, diesel 5-biegowy, hak, przegląd do 2005 r., stan techn. b. dobry, po wymianie płynów eksploatacyjnych, - 4.500 zł. Świdnica, tel. 074/640-66-88, 0607/35-30-69

FORD ESCORT PICK-UP, 1993 r., 230 tys. km, 1800 ccm, granatowy, ład. 780 kg, - 8.000 zł. Grodków, tel. 077/404-33-50, 0608/18-44-12

FORD TRANSIT, 1981 r., 1600 ccm, benzyna, inst. gaz., niebieski, blaszak, stan dobry, - 2.700 zł lub zamienię na busa, kombi, pick-upa, stan obojętny. Duszniki Zdrój, tel 0696/65-27-36

FORD TRANSIT, 1982 r., 1600 ccm, benzyna, niebieski, blacharka do poprawek, inst. gazowa, 4-biegowy, dwie nowe opony, brak przeglądu i OC, rozrusznik do wymiany, stan techn. b. dobry, - 3.000 zł lub zamienię na inny w tej cenie. Jarząbkowice, tel. 071/396-58-96, 0504/50-34-89

FORD TRANSIT, 1983 r., 200 tys. km, 2000 ccm, V6, niebieski, krótki, niski, hak, oddzielona kabina, - 2.500 zł. Wrocław, tel 071/795-49-13

FORD TRANSIT, 1987 r., 2500 ccm, biały, podwyższony, nie składany, nowe zawieszenie, hamulce, części, - 11.000 zł lub zamienię na uszkodzony, w tej cenie lub tańszy. Głuszyca, tel. 0508/13-90-94

FORD TRANSIT, 1987 r., 2500 ccm, diesel, biały, niski, krótki, cały oszklony, 9-osobowy, po remoncie blacharki i lakierowaniu, nieeksploatowany w kraju, RM, dużo nowych części, - 11.200 zł lub wydzierżawię. Kłodzko, tel. 074/868-31-98, 0601/62-21-37

FORD TRANSIT, 1987 r., 2000 ccm, benzyna, inst. gaz., biały, blaszak, ważny przegląd i OC, bliźniacze koła, stan dobry, - 7.000 zł. Wrocław, tel. 071/799-89-13 do godz. 11, 0501/64-22-05

FORD TRANSIT, 1987 r., 2000 ccm, benzyna, inst. gaz., czerwony, długi, wysoki, 6-osobowy, nowe opony, - 9.400 zł. Wrocław, tel. 0508/36-56-24

FORD TRANSIT, 1988 r. oszklony, hak holowniczy, ważny przegląd i opłaty, - 7.500 zł lub zamienię na samochód do 2.500 zł. Jelenia Góra, tel. 0603/94-08-60

FORD TRANSIT, 1988 r., 2500 ccm, diesel, wiśniowy, podwyższony, przedłużony, oszklony, 3-osobowy, hak, stan dobry, - 9.800 zł. Wrocław, tel. 071/339-72-24, 0604/57-84-33

✪ **FORD TRANSIT, 1989 r., 2000 ccm, benzyna, niebieski, Cena wywoławcza 2.250 zł. Licytacja ustna 04.02.2004 r., we Wrocławiu, o godz. 12.00, szczegóły pod numerem tel. 071/340-08-55 lub na www.domaukcyjny.wroc.pl. W81001944**

FORD TRANSIT, 1989 r., 2000 ccm, benzyna, inst. gaz., niebieski, 9-osobowy, nowy most, koła zimowe, hak, inst. gazowa, stan b. dobry, - 1.150 zł. Wrocław, tel 0503/47-97-23

FORD TRANSIT, 1990 r., 2500 ccm, diesel, czerwony, oszklony do połowy, 9-osobowy, hak, stan dobry, - 10.600 zł. Jelenia Góra, tel. 075/752-49-35, 0691/50-35-78

FORD TRANSIT, 1990 r., 2500 ccm, diesel, biały, I właściciel od 1997 r., stan dobry, - 7.500 zł. Ścinawka Średnia 19, gm. Radków

FORD TRANSIT, 1991/92 r., 2500 ccm, diesel, niebieski, 9 osób + 700 kg, oszklony, krótki, niski, wysokie fotele z pasami, zadbane wnętrze, kpl. dokumentacja, I właściciel, stan techn. b. dobry, garażowany, - 12.900 zł lub zamienię na osobowy. Zielona Góra, tel. 0601/58-17-64, 0607/04-97-71

FORD TRANSIT, 1992 r., 193 tys. km, 2500 ccm, diesel, bordowy, wspomaganie kier., hak, 9-osobowy, niski, krótki, stan b. dobry, - 16.500 zł. Głogów, tel. 076/833-38-36

FORD TRANSIT, 1992 r., 230 tys. km, 2500 ccm, diesel, biały, kabina 6-osobowa, skrzyniowy, oplandekowany, wspomaganie kier., nowe przednie opony, pompa wtryskowa i łożyska kół, hak, kpl. dokumentacja, stan b. dobry, - 15.900 zł. Krotoszyn, tel. 062/721-24-15

FORD TRANSIT, 1992 r., 2000 ccm, benzyna, inst. gaz., niebieski, hak, alarm, blokada skrzyni biegów, 9-osobowy, krótki, podwyższony, oszklony, - 10.900 zł. Sulechów, tel. 0609/38-10-50

FORD TRANSIT, 1992 r., 2500 ccm niski, krótki, 6-osobowy, ład. 850 kg, stan b. dobry, - 10.500 zł. Syców, powiat oleśnicki, tel. 0503/08-85-17

FORD TRANSIT, 1993 r., 2500 ccm, turbo D, biały, podwyższony, przedłużony, oszklony do połowy, ogrzewanie Webasto, 5-biegowy, hak, RO, stan b. dobry, - 18.500 zł. Ziębice, powiat ząbkowicki, tel. 0606/74-78-40

FORD TRANSIT, 1993 r., 2500 ccm, diesel, niebieski, po remoncie blacharki, przegroda celna, zarejestrowany na 7 osób, - 17.000 zł, tel. 0508/28-71-15

FORD TRANSIT, 1994 r., 2500 ccm, diesel, biały, 9-osobowy, niski, oryginalnie oszklony, sprowadzony w całości zza granicy, I właściciel w Polsce, wzmocniony silnik, po kapitalnym remoncie, po lakierowaniu, hak holowniczy, komplet opon, stan bardzo dobry, - 20.000 zł. Boguszów-Gorce, tel. 074/844-96-16

FORD TRANSIT, 1994 r., 2500 ccm, diesel, biały, podwyższony, przedłużony, wzmocniony silnik, oś tylna, 9-osobowy, po remoncie blacharki, stan b. dobry, - 14.900 zł. Jutrosin, tel. 0605/62-16-23

FORD TRANSIT, 1994 r., 2500 ccm, diesel, biały, krótki, podwyższony, - 14.000 zł. Namysłów, tel. 0601/28-87-21

FORD TRANSIT, 1994 r., 2500 ccm, diesel, biały, niski, krótki, 9-osobowy, wspomaganie kier., hak, stan b. dobry, - 20.500 zł lub zamienię na osobowy. Wolsztyn, tel. 068/384-24-23, 0507/18-68-30

FORD TRANSIT, 1994/95 r., 2500 ccm, diesel, wiśniowy, skrzynia aluminiowa o wym. 2.2 x 3 m, pojedyncze koła, stan b. dobry, - 21.500 zł. Jelenia Góra, tel. 075/764-70-81, 0609/82-55-99

FORD TRANSIT, 1994/95 r., 2500 ccm, żółty, podwyższony, oszklony, 9-osobowy, z tyłu drzwi, wspomaganie kier., hak, fotele, pasy, ważny przegląd, ocl ony w całości, - 15.900 zł lub zamienię. Otmuchów, tel. 077/439-05-35, 0604/08-40-56

FORD TRANSIT, 1995 r., 195 tys. km, 2500 ccm, diesel, biały, stan dobry, blaszak, krótki, poduszka powietrzna, przegroda celna, - 18.500 zł lub zamienię na mniejszy, osobowo-ciężarowy. Mysłakowice, tel. 075/713-16-00, 075/713-12-66, 0502/04-48-71

FORD TRANSIT, 1995 r., 190 tys. km, 2500 ccm, turbo D, niebieski, 9-osobowy, bez wypadku, wspomaganie kier., centralny zamek, alarm, poduszka pow., RO, el. regul. reflektory, ogrzewanie Webasto, hak, sprowadzony w całości, kpl. dokumentacja, - 23.900 zł lub zamienię na kombi, w cenie do 12.000 zł. Paczków, tel. 077/431-73-13 po godz. 18, 0608/60-50-72

FORD TRANSIT, 1995 r., 265 tys. km, 2500 ccm, turbo D podwyższony, ład. 930 kg, 6-osobowy, - 23.000 zł. Wrocław, tel. 0600/43-93-98

FORD TRANSIT, 1995 r., 247 tys. km, 2500 ccm, diesel, żółty, 9-osobowy, niski, krótki, 2 poduszki pow., centralny zamek, hak, RO, el. otw. szyby lub zamienię na osobowy kombi, z inst. gaz., do 8.000 zł. Złotoryja, tel. 0601/78-75-31

FORD TRANSIT, 1995/96 r., 2500 ccm, diesel, żółty, podwyższony, wspomaganie kier., centralny zamek, alarm + pilot, tylne drzwi 2-skrzydłowe, stan b. dobry, - 19.500 zł. Częstochowa, tel. 0503/00-24-62

FORD TRANSIT, 1995/96 r., 148 tys. km, 2500 ccm, diesel, biały, krótki, niski, 6-osobowy, RO, wspomaganie kier., ściana grodziowa, opony zimowe, hak, bagażnik dachowy do przewozu długich przedmiotów - 20 500 zł, lub zamienię na Citroena Berlingo, Peugeota Partnera, 5-osobowego, z hakiem, możliwość dopłaty. Leszno, tel. 0509/30-05-77

FORD TRANSIT, 1995/96 r., 2500 ccm, diesel, żółty, stan b. dobry, oszklony, 9-osobowy, bezwypadkowy, oryg. lakier, ABS, poduszka pow., wspomaganie kier., welurowa tapicerka, centralny zamek, z pilotem, fotele, pasy, RO, zadbany, - 22.900 zł lub zamienię. Otmuchów, tel. 077/439-05-35, 0606/99-56-29

FORD TRANSIT, 1996 r., 290 tys. km, 2400 ccm, turbo D, żółty, podwójna kabina, skrzynia ład. o wym. 4x2.2 m, bliźniacze koła, poduszka pow., ład. 1800 kg + 6 osób, - 29.000 zł. Niemcza, tel. 074/837-62-40, 0601/40-12-80

FORD TRANSIT BUS, 1996 r., 150 tys. km, 2500 ccm, diesel, biały, 2 poduszki pow., ABS, 9-osobowy, stan dobry (odstąpię kredyt, spłacone 3 lata, pozostało 35 rat po 980 zł). Wałbrzych, tel. 0604/82-68-54

FORD TRANSIT, 1997 r., 2500 ccm, diesel, biały, 6-osobowy, hak, poduszka pow., stan dobry, - 17 000 zł. Kłodzko, tel. 0601/62-21-37

FORD.TRANSIT, 1997 r., 220 tys. km, 2500 ccm, diesel, biały, 6-osobowy, ład. 1500 kg, hak, RM, wspomaganie, podwyższony, przedłużony, przegląd do 28.01.2005 r., stan b. dobry, - 23.000 zł. Świebodzice, tel. 074/664-03-73, 0609/85-43-60

FORD TRANSIT, 1997 r., 225 tys. km, 2500 ccm, diesel, biały, maks. przedłużony, podwyższony, - 27.000 zł. Wilkowo Polskie, powiat grodziski, tel. 0503/00-46-23

FORD TRANSIT, 1997 r., 2500 ccm, turbo D, biały, koła 15", tachograf, zadbany, hak, alarm, el. zamki, blaszak, 3-osobowy, RO, podwyższony, przedłużony, el. reg. lusterka (podgrzewane), - 24 000 zł. Wrocław, tel. 0607/15-17-52

FORD TRANSIT, 1998 r., 2500 ccm, diesel, biały, 9-osobowy, krótki, podwyższony, zadbany, RO, - 26.500 zł. Nowizna, powiat dzierżoniowski, tel. 0609/15-56-14

FORD TRANSIT, 1999 r., 56 tys. km, 2500 ccm, diesel, biały, blaszak, krótki, centralny zamek, ABS, poduszka pow., stan idealny, na zachodnich tablicach - 6.400 EUR. Bolesławiec, tel. 0606/71-91-39, 0696/33-48-28

FORD TRANSIT, 1999 r., 140 tys. km, 2500 ccm, diesel, biały, niski, krótki, 6-osobowy, klimatyzacja, centralny zamek, el. otw. szyby, welurowa tapicerka, - 34.000 zł. Rawicz, tel. 065/546-15-02, 0606/96-67-92

FORD TRANSIT, 1999 r., 105 tys. km, 2500 ccm, diesel, biały, kupiony w salonie, podwyższony, - 26.500 zł. Wrocław, tel. 0507/97-01-59

FORD TRANSIT JUMBO MAXI, 2001 r., 67 tys. km, 2400 ccm, TDi, biały, blaszak, klimatyzacja, immobilizer, wspomaganie kier., po nieudanej próbie kradzieży, - 35.000 zł. Chocz, tel. 0692/78-49-16

FORD TRANSIT MAXI, 2001 r., 75 tys. km, 2400 ccm, TDI, biały, nowy model, tachograf, ABS, ASR, radio, książka serwisowa, - 49.900 zł. Miejska Górka, powiat rawicki, tel. 065/547-12-26, 0692/25-08-55

HYUNDAI H100, 1993/95 r., 230 tys. km, 2500 ccm, diesel, biały, 3 osoby + 1800 kg, - 10.500 zł lub zamienię. Piława Górna, tel. 074/837-28-01, 0608/29-45-14

HYUNDAI H100, 1998 r., 130 tys. km, 2500 ccm, turbo D, biały, kontener, wspomaganie kier., alarm + pilot, el. otw. szyby, immobilizer, - 23.500 zł. Wrocław, tel. 071/783-33-70, 0605/57-78-37

IFA L60N, 1989 r., niebieski, 3-stronny wywrot, podwójny napęd, blokada, metalowe burty, wym. 420 x 220 cm, ład. 7800 kg, el. techograf, stan dobry, - 18.000 zł. Ostrów Wlkp., tel. 062/733-86-93, 0506/09-24-08

IFA L60, 1989/90 r., 160 tys. km, 9160 ccm, diesel, niebieski, wywrotka 3-stronna, silnik Mana 180 KM, 2 napędy, blokada, skrzynia ładunkowa o wym. 380 x 220 cm, - 13.000 zł. Lwówek Śl., tel. 075/782-29-64, 0602/35-55-81

ISUZU MIDI, 1990 r., 2200 ccm, diesel, biały, maksymalnie długi, oszklony, wspomaganie kier., RO, - 8.000 zł. Nowa Sól, tel. 0606/24-76-54

ISUZU MIDI BUS, 1991 r., 190 tys. km, 2000 ccm, benzyna, inst. gaz. butla o poj. 140 l, wspomaganie kier., oszklony, zarejestrowany na 6 osób, - 6 300 zł. Chromów, powiat krośnieński, tel. 068/391-39-36

IVECO DAILY, 1996 r., 230 tys. km, 2500 ccm, biały, kabina 3-osobowa, skrzyniowy, plandeka, - 17.000 zł. Glogów, tel. 0600/22-23-50

IVECO 130-16, 1988 r., 120 tys. km, 6000 ccm, diesel, zielony, kontener, ład. 8.1 t, nowe opony z przodu, ważny przegląd, - 4.500 zł. Wrocław, tel. 0696/29-32-07

IVECO 190-33 TURBOSTAR, 1986 r., złoty, ciągnik siodłowy, na poduszkach, regulowane siodło, ogrzewanie Webasto, szyby el. sterowane, - 12.000 zł. Polkowice, tel. 0607/81-52-22

IVECO 30-18 DAILY, 1995 r., 2500 ccm, diesel, biały, wysoki, przedłużony, na zachodnich tablicach - 5.500 EUR. Legnica, tel. 0691/04-69-49

IVECO 30-9, 1986 r., 2000 ccm, benzyna, biało-niebieski, 3-osobowy + ład. 1.1 t, stan dobry, stan opon b. dobry, - 5.900 zł. Chojnów, powiat legnicki, tel. 0506/13-23-85

IVECO 35-10, 1992 r., 300 tys. km, 2500 ccm, turbo D, biały, blaszak, kabina sypialna, blacharka do poprawek, - 13.500 zł. Szczytna, tel. 0605/42-50-24

IVECO 35-10, 1996 r., 320 tys. km, 2800 ccm, turbo D sypialnia, ogrzewanie Webasto, masa całkowita 3.5 t, ład. 1420 kg, wymiar 4.20x2.10x2.35 cm, - 37.000 zł. Wołów, tel. 071/389-52-11, 0608/27-25-38

IVECO 35-10 MAXI BUS, 1997 r., 250 tys. km, 2800 ccm, biały, el. regul. lusterka, alarm, immobilizer, hak, kupiony w Polsce, - 30.900 zł. Wrocław, tel. 0693/64-75-01

IVECO 35-10, 1997/98 r., 260 tys. km, 2800 ccm, turbo D, biały, kontener, wym. 4.5 x 2.1 x 2.3 m, ład. 1490 kg, na 9 europalet, nowe opony, stan b. dobry, - 38.000 zł. Opole, tel. 077/453-73-21, 0602/33-42-72

IVECO 35-10, 1998 r., 140 tys. km, 2800 ccm, turbo D, biały, bezwypadkowy, I właściciel w kraju, kpl. dokumentacja, stan b. dobry, podwyższony, przedłużony, el. otw. szyby, el. reg. lusterka, immobilizer, pneumatyczny fotel kierowcy, - 24.000 zł. Lubin, tel. 0501/64-96-34

IVECO 35-10, 1999 r., 450 tys. km, 2800 ccm, TDI skrzynia ładunkowa, wym. 440x220x265 cm, dopuszczalna masa całkowita 3,5 t, kabina sypialna, ogrzewanie Webasto, tachograf, kupiony w kraju, bez wypadku, - 36.000 zł + VAT. Zielona Góra, tel. 0601/58-70-37 W87000864

MONTAŻ * NAPRAWA * SERWIS
OGRZEWANIA POSTOJOWE
KLIMATYZACJE SAMOCHODOWE
* Webasto *AUTORYZOWANY SERWIS*
* Eberspächer SEB-TOM
* truma JELENIA GÓRA
ul. Wolności 233
tel. kom. 0606/371-508 i 0602/833-238, fax 075/755-11-41
OP023890

IVECO 35-11 S, 2000 r., 80 tys. km, 2800 ccm, tdi, biały, blaszak, wysoki, przedłużony, wspomaganie kierownicy, ścianka celna, 3 miejsca, immbilizer, nieeksploatowany w kraju, stan idealny, - 55.500 zł. Szprotawa, tel. 068/376-32-07, 0605/06-28-47 (zdjęcia do tej oferty można zobaczyć w internecie pod numerem - A01623 http://wkz.autogielda.com.pl)

IVECO 35-11 DAILY MAXI, 2000/01 r., 2800 ccm, TDI, biały, nowy model, maks. długi (460 cm), wys. 190 cm, na prawo jazdy kat.B, Euro 3, RO, 3 panele, pojedyncze koła 15", 3-osobowy, do sprowadzenia (na kołach) - 8.200 EUR. Wałbrzych, tel. 0692/50-21-95

IVECO 35-12 TURBODAILY, 1994/95 r., 290 tys. km, 2500 ccm, TDI, 120 KM, biały, bliźniacze koła, 3-osobowy, wspomaganie kier., średni, maks. wysoki, stan b. dobry, masa 3,5 t, na prawo jazdy kat.B, zimowe opony, - 22.500 zł. Kłodzko, tel. 074/868-94-16, 0695/61-27-38

IVECO 35-12, 1999 r., 2800 ccm, TDI, 120 KM, biały, maks. długi i wysoki, bliźniacze koła, stan b. dobry, hak, alarm, wspomaganie kier, - 37.500 zł lub zamienię. Otmuchów, tel. 077/439-05-35, 0604/08-40-56

IVECO 35-8, 1991 r., 2500 ccm, diesel, biały, kontener o wym. 2x2x4 m, izoterma, nowa tarcza sprzęgła, po wymianie wtrysków, zawieszenie 59-12, bliźniacze koła, 3-osobowy, immobilizer, dopuszczalna masa całk. 3 t, zadbany, mało eksploatowany, przegląd do 10.2004 r, - 19.100 zł. Gorzów Wlkp., tel. 0607/97-02-84

IVECO 35-8, 1996 r., 98 tys. km, 2500 ccm, biały, przedłużony, podwyższony, - 18.500 zł. Świdnica, tel. 074/853-61-76 wewn 123, 0606/11-99-88

IVECO 45-10 FURGON, 1992 r., 362 tys. km, 2500 ccm, diesel, turbo D, biały, blaszak, przegroda celna, podwyższony, maks. długi, na kołach bliźniaczych, hak holowniczy, serwo, - 12.500 zł. Jelenia Góra, tel. 0601/75-09-10

IVECO 45-10, 1993 r., 280 tys. km, 2500 ccm, turbo D, turkusowy, stan techn. dobry, dł. 450 cm, blaszak, tachograf, RO, nowy akumulator, hak, zarejestrowany jako ciężarowy (3.5 t), - 18.000 zł. Wałbrzych, tel. 0608/61-84-56

IVECO 50-8, 1984 r., 3600 ccm, diesel, pomarańczowy, 7-osobowy, skrzynia ład., stan idealny, - 9.000 zł lub zamienię na osobowy, lub dostawczy. Rawicz, tel. 0608/20-10-91

IVECO 50-8, 1985 r., 3600 ccm, diesel, pomarańczowy, 7-osobowy, podwójna kabina, skrzynia ład., stan idealny, - 9.000 zł lub zamienię na Renault Rapid. Rawicz, tel. 0608/20-10-91

IVECO 65-15 DAILY, 2003 r., 81 tys. km, 2800 ccm, 146 KM, biały, miejsca 22+1, Euro 3, klimatyzacja, ogrzewanie Webasto, „plecak" na bagaż, hak, I właściciel, - 165.000 zł + opłaty. Rozwadza, powiat krapkowicki, tel. 0691/72-35-68

IVECO 80-15, 1992 r., 280 tys. km, 6000 ccm, turbo D, zielony, plandeka celna, wym. 720x245x235 cm, masa całk. 7490 kg, ład 3250 kg, w kraju od 2003 r., stan idealny, - 37 000 zł. Stare Siołkowice, gm. Popielów, powiat opolski, tel. 077/469-21-55

JELCZ 317, 1978 r., diesel, żółty, CB-radio + naczepa skrzyniowa NS-181, całość po remoncie kapitalnym + części zamienne, zestaw w ciągłej eksploatacji, - 10.000 zł. Wińsko, powiat wołowski, tel. 0601/55-67-67

JELCZ 317, 1987 r., 11100 ccm, biały, oryginalny, wywrotka, stan b. dobry, - 5.500 zł. Zawiść, powiat namysłowski, tel. 0600/76-23-29

JELCZ 325, 1989 r. wywrotka, stan dobry, - 5.500 zł. Opole, tel. 077/437-51-39

JELCZ 342, 1989 r., żółty, stan b. dobry, - 5.500 zł. Kobyla Góra, tel. 062/731-62-52, 0692/40-50-93

JELCZ 415, 1991 r. techn. sprawny, stan dobry, - 9.500 zł lub zamienię na Lublina albo zboże., tel. 0608/49-31-32

KAMAZ, 1985 r., wiśniowy, oryginalna wywrotka, po malowaniu, nowe opony i akumulatory, półbiegi, stan b. dobry, - 13.000 zł. Legnica, tel. 076/851-24-98

KAMAZ 5320, 1980 r., 10850 ccm, pomarańczowy, wywrotka, - 7.000 zł. Szczodre, tel. 071/399-20-20

KAMAZ 5511, 1980 r. nowa skrzynia ładunkowa, 3-stronna wywrotka, nowe opony, stan b. dobry, - 8.500 zł lub zamienię na Ifę W60. Czarny Bór, tel. 074/880-32-15, 0609/54-70-32

KIA BESTA FURGON, 1994 r., 2200 ccm, diesel, biały, stan dobry, blaszak, ścianka grodziowa, D.M.C. 2.685 kg, ład. 1.225 kg, 3-miejscowy, - 8.000 zł lub zamienię na samochód osobowy. Środa Śląska, tel. 0508/07-60-98

KIA CERES, 1998 r., 16 tys. km, 2400 ccm, diesel, niebieski, stan b. dobry, skrzyniowy, przygotowany do wywrotu, spoiler, - 15.000 zł. Wrocław, tel. 0603/23-94-65

KIA K2700, 1999 r., 2700 ccm, diesel skrzyniowy, bliźniacze koła, wspomaganie kier., 3-osobowy, stan b. dobry, - 16.900 zł. Wałbrzych, tel. 0607/36-85-49

KIA K2700, 1999/00 r., 76 tys. km, 2700 ccm, diesel skrzyniowy, bliźniacze koła, wspomaganie kier., 3-osobowy, książka serwisowa, - 20.900 zł. Wałbrzych, tel. 0607/36-85-49

KIA K2700, 2000 r., 82 tys. km izoterma, serwisowany, kupiony w salonie, wym 3.30 x 1 80 x 1.90 m, - 23.000 zł., tel 0603/92-76-66

KIA PREGIO, 1999/00 r., 170 tys. km, 2700 ccm, diesel, granatowy metalic, stan b. dobry, - 22.500 zł netto. Świdnica, tel. 0502/55-00-74

Kupię samochód Jelcz, Star, Liaz, Kamaz, stan techniczny obojętny, wyrejestrowywanie pojazdów, Wrocław, Żarów. Żarów, tel. 071/353-24-98, 0601/14-89-08, 0605/25-28-60 97002474

LIAZ 110.053, 1986/91 r. sprawny technicznie, skrzyniowy, - 16.500 zł. Grodków, powiat brzeski, tel. 0608/32-95-83

LIAZ 110, 1988 r. ciągnik siodłowy, niskie siodło, spoilery, opony bezdętkowe, tachograf Kienzle, - 5.600 zł. Oława, tel. 071/313-10-23, 0605/26-59-78

LIAZ 110.020, 1988 r., 120 tys. km, 12000 ccm, diesel, niebieski, z przyczepą D-616 z 1988 r., przystosowany do przewozu zboża, po remoncie silnika i skrzyni biegów, nowe opony, stan b. dobry, - 13.000 zł , razem lub osobno. Dobrocin, tel. 074/830-01-13, 0606/89-77-92

LIAZ, 1988 r. stan dobry, - 16.000 zł. Droszew, tel. 062/762-40-56

LIAZ, 1989 r., 12000 ccm kontener na 15 europalet, ład. 8 t, tachometr, stan dobry, - 8 000 zł. Wrocław, tel. 0502/49-60-00

LIAZ, 1989 r., 11940 ccm, niebieski, nowe akumulatory, stan b. dobry, - 10.000 zł. Dobroszyce, powiat oleśnicki, tel. 0505/12-51-39

LIAZ 100.02, 1989 r. skrzyniowy, po remoncie silnika w 2002 r, - 11.000 zł. Piława Górna, tel. 074/837-15-60

LIAZ 110, 1990 r., 11000 ccm, niebieski, skrzyniowy, po remoncie kabiny, łóżko, techn. sprawny, mało eksploatowany, - 10.000 zł. Strzelin, tel. 0501/71-49-87

LIAZ 110.551, 1990 r. skrzyniowy, - 8.000 zł. Wrocław, tel. 0605/05-40-03

LIAZ 110.551, 1990 r., 11940 ccm, niebieski, ciągnik siodłowy, na poduszkach, stan dobry, techn. sprawny, - 5.800 zł. Złotoryja, tel. 076/878-11-77, 0604/29-52-29

LIAZ 110.471, 1992 r. ciągnik siodłowy, po remoncie kapitalnym, - 8.000 zł. Nysa, tel. 0607/92-33-84

LIAZ 110.491, 1992 r. ciągnik siodłowy, - 4.500 zł. Ujazd Górny, gm. Udanin, powiat średzki, tel. 0693/38-96-48

LUBLIN II 3302, 1988 r., 52 tys. km immobilizer, stan b. dobry, - 18.000 zł. Wrocław, tel. 071/352-71-11

LUBLIN 3352, 1994 r., 2400 ccm, diesel, czerwony, skrzyniowy, 3-osobowy, stan b. dobry, - 10.000 zł. Góra. tel. 065/543-31-27

LUBLIN II 3372, 1994 r., 2400 ccm, diesel, biały, kontener, nowe opony, wzmocnione resory, zadbany, - 13.500 zł. Kalisz, tel. 0609/95-07-98

LUBLIN, 1994 r , 2400 ccm, diesel skrzyniowy, oplandekowany, alum. burty, stan b. dobry, - 8.900 zł. Wałbrzych, tel. 0607/36-85-49

LUBLIN 3554, 1995 r., 150 tys. km, 2400 ccm, diesel, czerwony, ocieplony kontener, wzmocnione resory, konserwacja i malowaniu w lipcu 2003 r., stan b. dobry, - 12.000 zł Legnica, tel. 076/722-26-47 po godz. 18, 0607/95-67-00

LUBLIN II, 1996/03 r., 22 tys. km, 2400 ccm, TDI, biały, po wymianie: kabiny, izotermy i silnika (2003 r.), Intercooler, stan idealny, możliwy montaż agregatu chłodniczego, - 24.000 zł. Wrocław, tel. 0600/55-93-87

LUBLIN, 1997 r., 2417 ccm, zielony, blaszak, 8-osobowy, ład. 1100 kg, nowe świece żarowe, stan dobry, - 10.370 zł. Żórawina, powiat wrocławski, tel. 0601/89-49-68

LUBLIN II, 1998 r., 140 tys. km, 2400 ccm, diesel, biały, izoterma, - 18.500 zł. Dzierżoniów, tel. 0607/85-16-66

LUBLIN 11, 1998 r., 100 tys. km, 2400 ccm, TDI, biały, podwyższony, przedłużony, izoterma, 3-osobowy, bez wypadku, stan b. dobry, - 23 200 zł. Wrocław, tel. 071/782-73-80 do godz. 15, 071/317-12-63

LUBLIN 3322, 1998 r., 140 tys. km, 2400 ccm, diesel, biały, wspomaganie kier., hak, 9-osobowy, ład. 1000 kg, stan b. dobry, - 19.600 zł. Wrocław, tel 0504/41-53-83

LUBLIN 3524, 1998 r., 100 tys km, 2500 ccm, turbo D, biały, 6-osobowy, wspomaganie kier, - 19.000 zł Wrocław, tel. 071/357-69-71

LUBLIN III, 1998/00 r., 86 tys. km, 2400 ccm, diesel, czerwony, ścianka działowa, częściowo oszklony, 6 foteli, - 15.000 zł. Oława, tel. 0601/53-99-68

LUBLIN III, 1998/01 r., 2400 ccm, diesel, czerwony, ścianka działowa, 6 ławek w tylnej części, - 15.000 zł. Wrocław, tel. 0601/53-99-68

LUBLIN III 3524, 1999 r., 115 tys. km, 2400 ccm, diesel, biały, 6-osobowy, I właściciel, przegląd do 02.2005 r, - 21.500 zł. Wrocław, tel. 0694/49-15-88

LUBLIN III, 2000 r., 87 tys. km, 2400 ccm, turbo D, czerwony, wspomaganie kier., przedłużony, książka serwisowa, stan techn. b. dobry, - 23 800 zł. Ząbkowice Śląskie, tel. 0501/65-75-63

MAGIRUS IVECO, 1987 r., 3500 ccm, diesel kontener, nowe akumulatory, stan dobry, ważny przegląd, - 8.500 zł. Szprotawa, tel 068/376-33-29

MAGIRUS M-130, 1980 r., 6100 ccm, diesel, czerwony, po remoncie, ład. 3.5 tony, skrzynia ład. 220x550 cm, dopuszczalna masa całkowita 7.800 kg, w ciągłej eksploatacji, - 6.000 zł lub zamienię na osobowy. Wroclaw, tel. 071/354-33-08, 0602/64-65-34

CIĘŻAROWE *na* OSOBOWE
ZMIANY PRZEZNACZENIA KOMPLEKSOWO
Tel.: 071 342-34-19, 0-601 55-11-32
OP034316

MAGIRUS M-130 8, 1981 r., 6000 ccm, diesel, czerwony, meblowóz, 6.20 x 2.45 x 2.70 m, kontener z 1992 roku, silnik chłodzony powietrzem, kabina sypialna, stan dobry, - 10.000 zł. Leśna, powiat lubański, tel. 0507/15-10-29

MAN 14.192, 1993 r., 6871 ccm, biały, chłodnia, ład. 8.700 kg, agregat, podwieszane, składane łóżko, pneumatyczny fotel, 8-biegowy, - 35.000 zł Jelenia Góra, tel. 075/764-67-43

MAN 14.192, 1993 r., 6900 ccm ład. 7 000 kg, do przewozu napojów, - 25.900 zł. Wrocław, tel. 071/361-52-50, 0601/55-20-51, 0601/55-20-45

MAN 16.256, 1976 r., 300 tys. km, 12231 ccm, niebieski, izoterma z 2002 r., silnik nienumerowany, spoiler, hydroklapa, ważny przegląd, masa całkowita 16 t, 15 europalet, resory parabole, - 8.000 zł. Strzeszów, gm. Wisznia Mała, powiat trzebnicki, tel. 071/312-83-11, 0693/30-96-28

MAN 19.372, 1992 r. ciągnik siodłowy, ABS, na poduszkach, zawieszenie pneumatyczne, spoiler, ogrzewanie Webasto, - 40.000 zł. Wrocław, tel. 0602/63-82-13 w godz. 8-18

MAN 24.372, 1991 r., 900 tys. km, biały, ogrzewanie Webasto, kabina sypialna, plandeka celna, alum. burty, na poduszkach, 3-osiowy, przyczepa, stan b. dobry, - 60 000 zł. Leszno Górne, gm. Szprotawa, powiat żagański, tel. 0692/89-90-79

MAN 8.136, 1986 r., 460 tys. km, 6000 ccm, diesel, zielony, kontener, izoterma, wym. 6.40x2.45x2.50 m, aluminiowa winda załadowcza, w kraju od 1.5 r , możliwość sprzedaży bez zabudowy, - 12.000 zł lub zamienię na Mercedesa, kombi. Głogów, tel. 0693/30-75-50

MAN 8.150, 1991 r., 360 tys. km, 6900 ccm, diesel, 150 KM, biało-niebieski, I właściciel w kraju, chłodnia Frigo Block, na 8 europalet, stan b. dobry, - 28.000 zł. Kościan, tel. 0606/40-15-85

MAN 8.163 L-2000, 1997 r., 400 tys. km, biały, skrzyniowy, oplandekowany, winda załadowcza, zaczep + pneumatyka do przyczepy, ABS, ogrzewanie Webasto, el. regulowane i podgrz. lusterka, Euro 2, dop. masa całk. 7.5 t, pneumatyczne fotele; sprowdzony z Niemiec, nieeksploatowany w kraju, stan idealny, - 52.000 zł. Nowe Ostrowy, tel. 024/356-12-75, 0508/19-79-96

MAZDA E2200, 1985 r., 2200 ccm, diesel, biały, nowe opony, po remoncie blacharki, 5-drzwiowy, hak, drzwi boczne otwierane, ład. 1.5 t, 5-osobowy, atrakcyjny wygląd, - 5.200 zł Chojnów, powiat legnicki, tel 076/818-87-59, 0693/67-51-92

MERCEDES 1017, 1980 r., niebiesko-biało-czerwony, kontener wym. 6.45 x 2.45 x 2.45 m, wspomaganie kier., RO, kabina sypialna, 2 łóżka, - 9.000 zł. Sieradz, tel. 0691/05-94-75

MERCEDES 207, 1978 r., 2400 ccm, diesel, żółty, po lakierowaniu, po remoncie blacharki i silnika, stan b. dobry, brak przeglądu, - 5 900 zł. Legnica, tel. 0693/21-47-26

MERCEDES 207 D, 1979 r., 230 tys. km, 2400 ccm, diesel, niebieski, ścianka grodziowa, oszklony, po remoncie blacharki, po lakierowaniu, opony zimowe, + części, stan idealny, - 5.300 zł. Zbiersk, tel. 062/752-05-81, 0603/03-18-41

MERCEDES 207 D, 1980 r., 2400 ccm, diesel, pomarańczowy, maks. przedłużony, do małych poprawek blacharskich, 6-osobowy, stan dobry, - 5 200 zł lub zamienię na osobowy. Nysa, tel. 077/433-13-18

MERCEDES 207 D, 1981 r., 2404 ccm, biały, podwyższony, po remoncie silnika, blacharki i lakierowaniu, - 8.500 zł. Wołczyn, powiat kluczborski, tel. 0604/33-82-61

MERCEDES 207 D MAXI, 1984 r., 2400 ccm, diesel, biały, izoterma, stan silnika idealny, stan blacharki dobry, nie wymaga napraw, ważny przegląd i OC, nowy ukł. hamulcowy, - 10.500 zł lub zamienię na małego busa albo osobowy. Trzebnica, tel. 0691/73-42-62

MERCEDES 208, 1986 r., 3300 ccm, diesel, - 10.000 zł. Legnica, tel. 076/862-50-25

MERCEDES 208 D, 1989 r., 2300 ccm, diesel, biały, wysoki, długi, blaszak, po remoncie blacharki i silnika w 2003 r., nowy ukł. kierowniczy i wydechowy, chłodnica, akumulator, świece, alarm, w pełni sprawny, stan lakieru, silnika i zespołów b. dobry, - 18.000 zł. Wrocław, tel. 0696/42-79-65

MERCEDES 208 D, 1989 r., 224 tys. km, 2300 ccm, diesel, biały, 9-osobowy, ład. 900 kg, długi, niski, hak, halogeny, RO, zadbany, sprowadzony w całości, tylne szyby uchylane, tapicerowane wnętrze, - 15.500 zł. Bystrzyca Kłodzka, gm. Kłodzko, tel 0606/15-35-99

MERCEDES 208 BUS, 1991 r., 2300 ccm, diesel, żółty, oszklony, niski, - 14.500 zł lub zamienię na Mercedesa Vito. Wrocław, tel. 071/354-37-61

MERCEDES 208 SKŁADAK, 1991/96 r., 2300 ccm, diesel średni, 5-biegowy, centralny zamek, alarm + pilot, - 16.500 zł. Jabłonna, powiat grodziski, tel. 0503/35-36-23

MERCEDES 208 D, 1994 r , 2300 ccm, diesel, niebieski, 3 miejsca, wspomaganie kier., przegroda celna, kupiony w salonie w Polsce, alarm, immobilizer, ład. 1300 kg, masa całk. 3500 kg, sprawny, nie wymaga napraw, - 21.900 zł. Jelenia Góra, tel. 0501/07-44-77

MERCEDES 208 D, 1994 r., 450 tys. km, 2300 ccm, diesel, niebiesko-biały, do połowy oszklony, wspomaganie kier., po remoncie blacharki, RM, alarm, hak holowniczy, stan dobry, - 19.800 zł. Jelenia Góra, tel. 075/761-42-09 po godz. 20, 0601/25-90-00

MERCEDES 209, 1984 r., 3000 ccm, diesel, zielony, blacharka do małych poprawek, stan silnika dobry, - 7.500 zł. Legnica, tel. 0504/05-23-15

MERCEDES 209 BUS, 1988 r., 3000 ccm, diesel przedłużony, podwyższony, wspomaganie kier., hak, zarejestrowany na 6 osób + ładunek, - 11.500 zł. Milicz, tel. 071/383-08-06

MERCEDES 210 BUS, 1994 r., 270 tys. km, 2900 ccm, diesel, czerwony, podwyższony, przedłużony, bez wypadku, stan idealny, - 27.500 zł. Milicz, tel. 071/384-19-36, 0604/28-90-81

MERCEDES 2538, 1997 r. kontener BDF, - 90.000 zł. Warszawa, tel. 0601/21-31-42

MERCEDES 307 D, 1979 r., 2400 ccm, diesel, biały, zarejestrowany na 6 osób, podwójna kabina, nowy akumulator, stan b. dobry, - 8.500 zł. Ostrów Wlkp., tel. 0604/39-31-21

MERCEDES 307 BUS, 1980 r., 2400 ccm, diesel, niebieski, podwyższony, przedłużony, wspomaganie kier., hak, nowe opony, 5-biegowy, po remoncie blacharki, RO, 5-osobowy, stan b. dobry, - 11.300 zł. Jawor, tel. 0697/47-56-84

MERCEDES 307, 1982 r., 2400 ccm, zielony, stan dobry, nowe opony, - 8.000 zł. Kalisz, tel. 062/769-21-37

MERCEDES 307, 1982 r., 2400 ccm, biały, stan b. dobry, - 8.500 zł. Rąbczyn, tel. 062/734-31-79, 0608/74-76-74

MERCEDES 307 D, 1987 r., 2400 ccm, diesel, niebieski, po remoncie, nowe opony, stan idealny, - 12.800 zł. Wilków Średzki, tel. 0502/86-75-07

MERCEDES 308 D, 1993 r., 2300 ccm, niebieski, hak, wspomaganie kier., po remoncie blacharki, po wymianie dolnych płatów, stan b. dobry, - 21.500 zł. Legnica, tel. 076/854-10-67, 0608/05-86-43

MERCEDES 308 D, 1994 r. skrzyniowy, plandeka celna, 6 miejsc paletowych, ład. 1.6 t, - 23.000 zł. Wrocław, tel. 0501/48-26-76

MERCEDES 310 MAXI, 1994 r., - 29.000 zł. Milicz, tel. 0601/72-93-94

MERCEDES 310 D, 1994 r., 2900 ccm, diesel, czerwony, blaszak, - 28.000 zł. Świebodzice, tel. 0601/58-05-94

MERCEDES 310 D, 1995 r., 277 tys. km, 2900 ccm, diesel, biały, podwyższony, blaszak długi, ład. 1710 kg, karta pojazdu, 1.5 roku w kraju, stan b. dobry, - 26.500 zł. Ostrów Wlkp., tel. 0693/86-19-21

MERCEDES 406, 1972 r., 3800 ccm, niebieski, skrzyniowy, ład. 3.5 t, stan opon dobry, - 5.200 zł. Tomaszów Bolesławiecki, tel. 0694/20-78-25

MERCEDES 406 D, 1974 r., bordowy, skrzyniowy, 7-osobowy + ładunek, - 5.000 zł. Bukowice, powiat milicki, tel. 0691/96-76-82

MERCEDES 406 FURGON, 1978 r., 3800 ccm, biały, po remoncie, zarejestrowany na kat. B prawa jazdy, - 5.500 zł. Zgorzelec, tel. 075/778-21-64

MERCEDES 407 FURGON, 1978 r., 2400 ccm blaszak, ocieplony, stan techn. dobry, ważny przegląd i OC, w ciągłej eksploatacji, - 5.500 zł. Siedlec, tel. 071/398-76-70, 0503/31-10-70

MERCEDES 407 D, 1979 r., 2400 ccm, czerwony, 3-osobowy, blaszak, po remoncie kapitalnym silnika, - 5.000 zł lub zamienię na Poloneza Trucka albo osobowy. Głuchołazy, tel. 077/439-25-19

MERCEDES 407 BUS, 1979 r., 2400 ccm, diesel, żółty, blaszak, bliźniacze koła, - 4.000 zł lub zamienię na samochód osobowy w tej cenie. Nowa Sól, tel. 068/387-99-18, 0504/03-05-16

MERCEDES 407, 1982 r., 2376 ccm blaszak bliźniacze koła, przegląd i OC, silnik po diagnostyce, stan zawieszenia dobry, w ciągłej eksploatacji, - 7.400 zł. Zgorzelec, tel. 075/778-87-21, 075/778-82-14, 0605/67-99-42

MERCEDES 410 D, 1995 r., 340 tys. km, 2874 ccm, diesel, biały, blaszak, stan blacharki b. dobry, nowe opony, po remoncie silnika, ład. 1210 kg, - 27.900 zł. Wrocław, tel. 071/334-65-32

MERCEDES 410 D, 1995 r., 340 tys. km, 2800 ccm, F4, diesel, biały, nie Sprinter, blaszak, stan blacharki b. dobry, nowe opony, po remoncie silnika, agregat, ład. 1210 kg, - 27.500 zł. Wrocław, tel. 071/334-65-32

MERCEDES 508 D, 1974 r., 380 tys. km, 3800 ccm, diesel, biały, ład. 2 t, plandeka, wym. skrzyni ład. 500 x 210 x 230 cm, 22 m3, tachograf, w ciągłej eksploatacji, zadbany, - 8.000 zł. Bielawa, gm. Dzierżoniów, tel. 0602/87-80-40

MERCEDES 814, 1986 r., 390 tys. km, niebieski, kontener o wym. 520x240x210 cm, przegląd do 06 2004 r, - 22.000 zł Jelenia Góra, tel 075/642-34-93, 0601/57-22-06

MERCEDES 814, 1986 r., - 20.000 zł. Śmigiel, tel. 065/518-93-26, 0691/69-36-38

MERCEDES 814, 1986 r., 520 tys. km, 5917 ccm, diesel, jasnobrązowy, kontener aluminiowy, wym. 6.20 x 2.45 x 2.45 m, 15 europalet, stan b. dobry, udokumentowany przebieg, po wymianie oleju i filtrów, tachograf z legalizacją (według nowych przepisów), ład. 3.1 t, - 23.000 zł. Trzebnica, tel. 071/387-10-81, 0601/93-91-30

MERCEDES 817, 1995 r., 300 tys. km, 6000 ccm, turbo D, biały, kontener, wym. 7.20 x 2.48 x 2.55 m, kabina sypialna, nowe opony, stan dobry, - 48.000 zł plus przyczepa. Świdnica, tel. 0601/79-79-37

MERCEDES 914 D, 1993 r., 550 tys. km, czerwony, izoterma, 3 miejsca, ład 3880 kg, masa własna 5320 kg, skrzynia ład. biała, stan techn. dobry, - 35.000 zł. Opole, tel. 077/455-12-27, 0602/79-60-73

MERCEDES ATEGO 1223, 1998 r., 296 tys. km, diesel, biały, 230 KM, kontener z windą 1500 kg, poduszki pow., ogrzewanie Webasto, kabina sypialna, el. reg. lusterka, ABS, ABD, Euro 2, + przyczepa, - 92.000 zł. Wrocław, tel. 071/345-20-76, 0601/57-28-23

MERCEDES MB 100, 1990 r., 2400 ccm, diesel, biały, blaszak, po remoncie, stan b. dobry, - 12.700 zł. Góra, tel. 0501/70-04-56

MERCEDES MB 100, 1992 r., 2400 ccm, diesel, niebieski, 2-osobowy, ład 1000 kg, wspomaganie kier, - 10.500 zł. Gromadka, tel. 076/817-27-20

MERCEDES MB 100, 1993 r., 278 tys. km, 2400 ccm, diesel, biały, kupiony w salonie w Polsce, wspomaganie kier., podwyższony, przedłużony, centralny zamek, zarejestrowany na 5 osób, - 13.800 zł. Brzeg Dolny, tel. 071/319-77-70, 0604/67-05-58

MERCEDES MB 100, 1995 r., 184 tys. km, 2400 ccm, diesel, biały, centralny zamek, el. regul. reflektory, alarm, nowe opony, 9-osobowy, RO, po remoncie przedniego zawieszenia, hak, wspomaganie kier, - 20.000 zł. Jarocin, tel. 0693/14-53-74

MERCEDES MB 100, 1995 r., 184 tys. km, 2400 ccm, diesel, biały, centralny zamek, el. regul. reflektory, alarm, nowe opony, 9-osobowy, RO, po remoncie przedniego zawieszenia, hak, wspomaganie kier, - 22.000 zł. Nowe Miasto, tel. 0693/15-81-21

MERCEDES SPRINTER 212 BUS, 1995/96 r., 300 tys. km, 2900 ccm, TDI, biały, podwyższony, przedłużony, wspomaganie kier., ABS, ABD, I właściciel w kraju, - 35.000 zł. Szewce, gm. Wisznia Mała, tel. 071/310-71-71

MERCEDES SPRINTER 212, 1995/96 r., 450 tys. km, 2900 ccm, TDi, niebieski, podwyższony, blaszak, ABS, EDC, ASR, alarm, nowe opony, I właściciel w kraju, bok do lakierowania, stan techn. b. dobry, - 26.600 zł. Wrocław, tel. 0506/08-00-04, 0606/85-30-18

MERCEDES SPRINTER, 1996 r., 253 tys. km, biały, klimatyzacja, 5-osobowy, opony zimowe, alarm, książka pojazdu, w kraju od 1.5 roku, mało eksploatowany, I właściciel, częściowo oszklony, RO, zdjęcia do wglądu, - 38.000 zł. Nysa, tel. 077/435-54-97, 0508/11-39-87

MERCEDES SPRINTER, 1996 r., 210 tys. km, 2900 ccm, TDi, granatowy, blaszak, 3-osobowy, podwyższony, przedłużony, stan b. dobry, - 37.000 zł., tel. 0603/96-27-12

MERCEDES SPRINTER 208, 1997 r., 2300 ccm, diesel, biały, podwyższony, wspomaganie kier., centralny zamek, alarm + pilot, ABS, ABD, 9-osobowy, stan b. dobry, - 32.500 zł. Częstochowa, tel. 0503/00-24-62

MERCEDES SPRINTER 212, 1997 r., 257 tys. km, 2900 ccm, TDI, 122 KM, biały, 9-osobowy, ABS, niski, oszklony, poduszka pow., RO, w kraju od 2 miesięcy, - 43.000 zł. Polanica Zdrój, tel. 0505/08-20-20

MERCEDES SPRINTER, 1997 r., 150 tys. km, 2300 ccm, diesel, biały, 3 osoby + 1590 kg, długi, wysoki, RO, alarm, immobilizer, opony zimowe, kupiony w salonie, właściciel niepalący, - 39 500 zł. Stoszowice, tel. 074/818-11-30 w godz. 8-17

MERCEDES SPRINTER, 1998 r., 220 tys. km, 2300 ccm, biały, podwyższony, przedłużony, ocieplony, 9-osobowy, - 40.000 zł. Dobroszyce, tel. 071/314-17-43, 0603/51-45-33

MERCEDES SPRINTER 210, 1998 r., 2900 ccm, TDI 9-osobowy, - 34.500 zł. Wrocław, tel. 0604/92-37-03

MERCEDES SPRINTER CDI, 1999/00 r., 155 tys. km, 2900 ccm stan idealny, bez wypadku, alarm, ABS, centralny zamek, poduszka pow., 5-osobowy, w kraju od 4 mies., kpl. dokumentacja, - 43.000 zł lub zamienię. Wrocław, tel. 0501/03-28-76, 071/390-37-65

MERCEDES SPRINTER 311, 2000 r., 2200 ccm, diesel, biały, 9-osobowy, oszklony, stan bardzo dobry, - 54 500 zł. Kędzierzyn-Koźle, tel. 077/482-38-14, 0501/08-72-69

MERCEDES SPRINTER 211, 2000 r., 61 tys. km, 2200 ccm, CDI, biały, wysoki, średni, ABS, EDC, książka serwisowa, stan b. dobry, - 55.500 zł. Lubin, tel. 076/847-07-05, 0601/42-28-49 (zdjęcia do tej oferty można zobaczyć w internecie pod numerem - AG0671 http://wkz.autogielda.com.pl)

MERCEDES SPRINTER 311, 2000 r., 160 tys. km, 2200 ccm, CDi, biały, średni, wysoki, - 54.000 zł (brutto). Krotoszyn, tel. 0502/52-41-03

MERCEDES SPRINTER 211, 2000 r., 92 tys. km, 2200 ccm, CDI, biały, I właściciel w kraju, stan b. dobry, średni, wysoki, w kraju od roku, - 56 900 zł lub zamienię na tańszy, kombi lub VW Transporter, Ford. Transit, Pszczew, powiat międzyrzecki, tel. 0502/28-40-02

MERCEDES SPRINTER, 2000 r., 190 tys. km, 2200 ccm, CDI, biały, podwójna kabina, 6-osobowy, ABS, ASR, ABV, ABD, rama pod zabudowę, nowy model, bez wypadku, - 58.500 zł. Syców, tel. 062/785-47-78, 0608/46-79-42

AUTO-IMPORT *WYSYŁKA NA KRAJ (24h)*
(071) 355-12-59, 373-56-90
53-656 Wrocław, ul. Rybacka 13 (pl. Solidarności)
CZĘŚCI DO AUT DOSTAWCZYCH,
CIĘŻAROWYCH i CIĄGNIKÓW SIODŁOWYCH
OP040414
MERCEDES • MAN • IVECO • VOLVO • SCANIA • inne

MERCEDES 508 D, 1978 r., 3700 ccm, diesel, niebieski, wspomaganie kier, - 5.800 zł. Pomocne, gm. Męcinka, powiat jaworski, tel. 0605/07-41-51

MERCEDES 508 D, 1992 r., 300 tys. km, 2300 ccm, diesel, żółty, I właściciel, - 19.000 zł. Wrocław, tel. 0607/04-27-16

MERCEDES 608, 1974 r., 3758 ccm, czerwony, kontener, - 4.500 zł lub zamienię na busa. Kępno, tel. 0693/76-74-14

MERCEDES 608 D, 1977 r., 4000 ccm, diesel, niebieski, skrzyniowy, na kat. B prawa jazdy, - 10.000 zł. Piława Górna, powiat dzierżoniowski, tel. 0603/27-51-61

MERCEDES 608 D, 1979 r., 3800 ccm, niebieski, kontener, wym. 410x210x200 cm, ład. 1.5 t, 5-biegowy, - 6.400 zł. Krzeszów, gm. Kamienna Góra, tel. 075/742-27-79

MERCEDES 609 D, 1987 r., 4000 ccm, biały, zadbany, stan opon i podzespołów dobry, blaszak, izoterma, dł. w środku 4 m, stan b. dobry, - 21.500 zł lub zamienię., tel. 0601/71-65-61

MERCEDES 609 D, 1995 r., 246 tys. km, 4000 ccm, diesel, biały, kontener meblowy, 510x235x225 cm, wspomaganie, roczne akumulatory, owiewka, w kraju od 2 lat, I właściciel, garażowany, kpl. dokumentacja, stan b. dobry, - 43.000 zł. Wieruszów, tel. 062/783-19-06

MERCEDES 709, 1988 r., 4000 ccm, diesel, niebieski, kontener o wym. 500x190x200 cm, kabina 3-osobowa, stan b. dobry, - 24 000 zł. Niemodlin, powiat opolski, tel. 0602/34-80-86

MERCEDES 709 D, 1994 r., 225 tys. km, 4000 ccm, biały, kontener, winda załadowcza, masa całkowita 6600 kg, ładowność 2650 kg, spoiler nad kabiną, radio, wspomaganie, elektrycznie regul. lusterka, tachogaf - 45.000 zł lub zamienię na Mercedesa Sprinter albo Vito. Bolesławiec, tel. 075/732-76-98, 0696/62-06-22

MERCEDES 711, 1988 r., 281 tys. km, 4000 ccm, diesel, groszkowy, maks. przedłużony, - 16.000 zł. Ostrzeszów, tel 062/732-89-05

MERCEDES 809, 1978 r., 4000 ccm nowa plandeka 550x230 cm, stan dobry, - 6 000 zł. Legnica, tel. 076/856-42-99, 0601/74-50-02

MERCEDES 809 D, 1978 r., 3700 ccm kontener, w ciągłej eksploatacji, stan b. dobry, - 14.900 zł. Legnica, tel. 076/862-87-35 w godz. 8-17

MERCEDES 813, 1982 r., 6000 ccm masa całk. 9 490 kg, przestrzenna skrzynia ład , wspomaganie kier., owiewka, w ciągłej eksploatacji, dodatkowe części i ogumienie, - 7.500 zł. Kłodzko, tel. 0601/55-26-00

MERCEDES SPRINTER 316, 2003 r., 40 tys. km, 2700 ccm, CDI, 170 KM, biały, ABS, ASR, ESP, klimatronic, 2 poduszki pow., ogrzewanie Webasto, RO z CD + 6 głośników, - 55.000 zł. Wrocław, tel. 0600/11-52-28

MERCEDES VANEO TREND, 2002 r., 75 tys. km, 1600 ccm, kolor srebrny metalic, kupiony w salonie w kraju, bez wypadku, ABS, ASR, ESP, BAS, klimatyzacja, 4 poduszki powietrzne, termometr zewnętrzny, RO, pełne wyposażenie elektryczne, drzwi rozsuwane, zestaw głośnomówiący Nokia, homologacja na ciężarowy, - 65 880 zł. Świdnica, tel. 0601/87-11-68

MERCEDES VARIO 614, 2000 r., 175 tys. km, 4250 ccm, diesel, biały, oplandekowany, 5.22x2 44x2.20, kabina sypialna, ogrzewanie powietrzne, hak, ład. 3 t, inst. gazowa na gwarancji, kupiony w salonie, bez wypadku, - 67.000 zł. Lwówek Śląski, tel. 0601/78-50-87

MERCEDES VARIO 512, 2000 r., 280 tys. km, 2900 ccm, TDI, żółty, ład. 2 t, skrzyniowy, oplandekowany, kabina sypialna, ogrzewanie Webasto, hak, kupiony w salonie, serwisowany, stan b. dobry, - 59.000 zł. Ząbkowice Śląskie, tel. 0506/13-68-14

MERCEDES VITO, 1996 r., 230 tys. km, 2300 ccm, diesel, biały, sprowadzony w całości, w 2001 r., stan dobry, wspomaganie kier., ABS, wspomaganie kier., alarm, el. otw. szyby, centralny zamek, system antypoślizgowy, 6-osobowy, - 35.700 zł lub zamienię na Opla Vectrę A. Wałbrzych, tel. 0504/02-92-12

MERCEDES VITO, 1996/97 r., 230 tys. km, 2300 ccm, turbo D, ciemnozielony, 5-osobowy, atrakcyjny wygląd, przyciemnione szyby, hak, nowe opony zimowe, - 33.500 zł lub zamienię na Mercedesa Sprintera, 9-osobowego. Maluszów, tel. 076/873-86-36, 0606/37-51-12

MERCEDES VITO, 1997 r., 271 tys. km, 2300 ccm, turbo D, biały, 5-osobowy, 2 poduszki pow., ABS, ABD, wspomaganie kier., serwisowany, bez wypadku, stan b. dobry, - 35.900 zł lub zamienię. Kłodzko, tel. 0502/75-48-92

MERCEDES VITO 110, 1997 r., 153 tys. km, turbo D, biały, kupiony w salonie, faktura zakupu; oszklony do połowy, ABS, ABD, 2 x SRS, ciemne szyby, el. otw. szyby, 5-osobowy, centralny zamek, alarm, opony zimowe, hak, RO, - 37.000 zł. Otmuchów, tel. 0607/44-64-98, pow. nyski

MERCEDES VITO BUS, 1997 r., 2300 ccm, turbo D, niebieski, el. otw. szyby, el. reg. lusterka, wspomaganie kier., ABS, 2 poduszki pow., ospoilerowany, ciemne szyby, centralny zamek, stan b. dobry, - 44.000 zł. Świebodzin, tel. 068/382-41-61, 0607/67-93-93

MERCEDES VITO 110, 1997 r., 153 tys. km, turbo D, biały, kupiony w salonie, ABS, ABD, 2 x SRS, 5-osobowy, oszklony do połowy, el. otw. szyby, centralny zamek, alarm, hak, RO, zimowe opony, - 36.000 zł. Wrocław, tel. 0694/81-42-64

MERCEDES VITO 110, 1997 r., 174 tys. km klimatyzacja, el. otw. szyby, ABS, EBD, alum. felgi, kpl. kół zimowych, 2 poduszki pow., 7-osobowy, bez wypadku, kupiony w salonie, - 49.500 zł. Zielona Góra, tel. 0601/76-19-33

MERCEDES VITO 108 D, 1998 r., 2300 ccm, biały, I właściciel, blaszak, bez wypadku, sprowadzony z Niemiec, stan b. dobry, - 39.500 zł. Kalisz, tel. 0605/14-30-85

MERCEDES VITO 110, 1998 r., 205 tys. km, 2300 ccm, turbo D, biały, sprowadzony z Austrii 05.2003 r., bez wypadku, stan b. dobry, - 36.500 zł. Góra, tel. 065/543-27-90, 0607/77-33-31

MERCEDES VITO, 1998 r., 2300 ccm, TDI, jasnozielony, I właściciel, bez wypadku, kupiony w salonie, 5-biegowy, serwisowany, 2 poduszki pow., wspomaganie kier., ABS, ABD, TCS, alarm + pilot, el. regul. reflektory, homologacja fabryczna, stan b. dobry, - 37.500 zł lub zamienię. Paczków, powiat nyski, tel. 077/431-60-09, 0606/50-19-62

MERCEDES VITO 110, 1998/99 r., 160 tys. km, 2300 ccm, TDI, żółty, 2 poduszki pow., ABS, SRS, EBD, centralny zamek, el. otw. szyby, oszklony, tapicerka pełna, 6-osobowy, bez wypadku, - 47.900 zł. Jelenia Góra, tel. 0605/34-30-61

MERCEDES VITO 110, 1998/99 r., 173 tys. km, 2300 ccm, TDI, bordowy, kupiony w salonie, I rej. w 1999 r., bez wypadku, oszklony do połowy, 5-osobowy, alum. felgi + kpl. kół zimowych, ABS, ABD, 2 poduszki pow., wspomaganie kier., hak, alarm, - 42.000 zł lub zamienię na VW Passata TDI sedan. Milicz, tel. 0505/03-94-79

MERCEDES VITO 110 D, 1999 r., 62 tys. km, 2300 ccm, diesel, zielony, stan b. dobry, pełne wyposażenie oprócz skórzanej tapicerki, homologacja, 5-osobowy, kupiony w salonie, książka sewisowa, - 49.500 zł. Trzebnica, tel. 0502/71-68-81, 0695/67-02-45

MERCEDES VITO CDI, 1999 r., 136 tys. km, niebieski, kupiony w salonie, I właściciel, 5-osobowy, ABS, EDC, EBD, garażowany, poduszka pow., el. reg. lusterka, wspomaganie kier., homologacja, alarm, hak, immobilizer, bez wypadku, stan idealny, - 61.000 zł lub zamienię na Mercedesa Sprintera, tel. 0501/41-14-01

MERCEDES VITO, 1999 r., 180 tys. km, 2200 ccm, CDI, biały, 5-osobowy, - 43.000 zł. Góra, tel. 065/543-32-92, 0696/05-86-92

MERCEDES VITO 110, 1999 r., 125 tys. km, 2300 ccm, turbo D, biały, ABS, ASR, ESP, poduszka pow., alarm, el. otw. szyby i reg. lusterka, drzwi z tyłu, 8-osobowy, garażowany, RO, zadbany, - 49.000 zł. Wrocław, tel. 071/396-51-33 po godz. 18, 0608/43-58-66

MERCEDES VITO 108 CDI, 1999/00 r., 91 tys. km, 2200 ccm, diesel, bordowy, kupiony w salonie, bez wypadku, książka serwisowa, RO, opony zimowe, 3-osobowy, drzwi tylne skrzydłowe, - 38.000 zł. Świebodzice, tel. 074/854-33-56, 0607/23-50-38

✪ MERCEDES VITO 110 CDI, 2000 r. automatic, 6-osobowy, 5-drzwiowy, oszklony, tylne drzwi skrzydłowe, boczne drzwi przesuwane z dwóch stron, ABS, ESP, ABV, centralny zamek, wspomaganie kier., stan techn. b. dobry, kpl. dokumentacja, serwisowany, - 52.000 zł (brutto), możliwa zamiana, faktura VAT. Legnica, tel. 076/862-60-66 po godz. 18, 0602/36-07-03 W84002384

MERCEDES VITO CDI, 2000 r., 130 tys. km, 2200 ccm, biały, 5-osobowy + 800 kg, oszklony, ABS, ASD, SRS, ABT, wspomaganie kier., centralny zamek, hak, RO z CD, w kraju od roku, bez wypadku, kpl. dokumentacja, - 52.000 zł lub zamienię. Paczków, tel. 077/431-64-44, 0608/04-42-97

MERCEDES VITO 112, 2003 r., 30 tys. km, 2200 ccm, CDI, 122 KM, zielony metalic, 2 poduszki pow., klimatronic, ABS + EPS, centralny zamek, alum. felgi, - 50 000 zł. Jelenia Góra, tel. 0607/93-19-14

MITSUBISHI CANTER 65, 1999 r., 3900 ccm, turbo D skrzyniowy (dł. skrzyni 5.25 m, szer. 2.25 m), aluminiowe burty, plandeka, linka celna, masa całkowita 6 t, ład. 2.9 t, 10 europalet, dodatkowo kabina sypialna nad kabiną, zbiornik paliwa aluminiowy (280 l), stan bardzo dobry. Sokolniki, powiat dzierżoniowski, tel. 0605/10-83-86

MITSUBISHI L300, 1984 r. 3-osobowy, blaszak, - 4.000 zł lub zamienię. Mojesz, powiat lwówecki, tel. 0508/11-44-90

MULTICAR M-2501, 1979 r., 1997 ccm, zielony, wywrotka, przystosowana do przewozu węgla, - 4.800 zł. Krzemieniewo, tel. 065/536-04-00, 0607/40-06-34

MULTICAR, 1988 r. po remoncie kapitalnym, przystosowany do przewozu węgla, wywrotka 3-stronna, podwyższone burty, - 8.500 zł lub zamienię. Lubin, tel. 0607/97-46-02

NISSAN TRADE, 1995 r., 3000 ccm, diesel, biały, blaszak, podwyższony, 3-osobowy, wspomaganie kier, - 12.800 zł. Jelenia Góra, tel. 075/752-49-35, 0691/50-35-78

NISSAN URVAN BUS, 1991 r., 160 tys. km, 2500 ccm, diesel, czerwony, wspomaganie kier., drzwi otwierane dwustronnie, I właściciel, - 10.900 zł. Bolesławiec, tel. 075/734-77-72, 0607/09-85-21

NISSAN URVAN, 1992 r., 177 tys. km, 2500 ccm, diesel, biały, po wymianie silnika, - 11.000 zł. Wrocław, tel. 0691/26-61-51

NISSAN VANETTE, 1992 r., 205 tys. km, 2000 ccm, diesel, biały, zarejestrowany na 5 osób, - 8.600 zł. Lubin, tel. 0604/12-68-81

NISSAN VANETTE, 1992 r., 1500 ccm, benzyna, inst. gaz., czerwony, - 5.900 zł. Wrocław, tel. 0508/10-55-14

NISSAN VANETTE, 1993 r., 190 tys. km, 2000 ccm, diesel, biały, ciężarowo-uniwersalny, oszklony, 5-osobowy, nowe opony i amortyzatory, - 9.500 zł. Gubin, tel. 0505/40-66-24

NISSAN VANETTE, 1994 r., 120 tys. km, 2000 ccm, diesel, czerwony, 5-osobowy + 900 kg, drzwi rozsuwane, ważny przegląd i OC, stan techn. b. dobry, - 10.000 zł lub zamienię na osobowy. Krotoszyn, tel. 062/725-01-91

NYSA 522, 1988 r., - 600 zł. Wrocław, tel. 0607/88-48-57

NYSA, 1990 r., szary, po remoncie kapitalnym silnika, nowe zawieszenie przednie, - 1.300 zł. Wąsosz, tel. 0608/24-61-92

✪ NYSA 522 T, 1991 r., 78 tys. km, 2120 ccm, benzyna, niebieski, 8-osobowy, po remoncie nadwozia, przegląd do 10.2004 r., stan dobry, faktura VAT, - 1.500 zł. Rawicz, tel. 065/545-30-11 w godz.7-15 W01011474

NYSA 522 T, 1991 r., niebieski, nie wymaga napraw, stan b. dobry, - 2.700 zł Żarów, gm. Świdnica, tel. 074/850-73-57, 0607/16-48-74

NYSA 522 T, 1992 r. techn. sprawny, stan b. dobry, - 500 zł. Wrocław, tel. 0604/05-99-90

NYSA, 1992 r. techn. sprawny, zarejestrowany, oszklony + druga kpl. na części i części, - 2.000 zł. Wrocław, tel. 0609/23-26-22

NYSA 522 T, 1993 r., 80 tys. km, 2120 ccm, benzyna, zielony, 8-osobowy, pokrowiec zimowy, 4-biegowy, stan silnika b. dobry, stan blacharki dobry, nowy ukł. wydechowy, - 1.500 zł. Grodków, tel. 077/415-50-57, 0502/09-53-60

OPEL ASTRA VAN, 1993 r., 179 tys. km, 1700 ccm, diesel, biały, 2-osobowy blaszak, ciężarowo-uniwersalny, zadbany, - 8 700 zł. Wieruszów, tel. 062/785-86-42, 0607/23-11-39

OPEL COMBO, 1988 r., 1600 ccm, diesel, biały, w ciągłej eksploatacji, - 3.500 zł lub zamienię na większego busa. Ochla, powiat zielonogórski, tel. 0600/38-58-99

OPEL COMBO, 1994 r., 155 tys. km, 1400 ccm, benzyna, biały, stan dobry, - 11.000 zł. Legnica, tel. 0694/09-75-70

OPEL COMBO, 1994 r., 1700 ccm, diesel, biały, blaszak, stan b. dobry, - 8.900 zł. Żagań, tel. 0608/39-71-14

OPEL COMBO, 1996 r., 120 tys. km, 1400 ccm, wtrysk, biały, nowy akumulator, opony, immobilizer, hak, stan b. dobry, - 11.000 zł. Bielawa, powiat dzierżoniowski, tel. 0600/76-32-80

OPEL COMBO, 1996 r., biały, do sprowadzenia z Niemiec, stan dobry, - 15.500 zł. Żagań, tel. 0606/45-41-16

OPEL COMBO, 1997 r., 1700 ccm, diesel, biały, alarm, el. regul. reflektory, opony zimowe, stan b. dobry, - 13.800 zł. Kluczbork, tel. 0606/89-58-84

OPEL COMBO, 1997/98 r., 120 tys. km, 1700 ccm, diesel, biały, 2 poduszki powietrzne, RO, wspomaganie, 5-biegowy, termometr, zegarek, sprowadzony z Niemiec, kompletna dokumentacja, stan b. dobry, - 17.080 zł. Kępno, tel. 062/782-87-37, 0508/17-59-07

OPEL COMBO, 1998 r., 120 tys. km, 1400 ccm, benzyna, żółty, I właściciel, kupiony w salonie, - 12.500 zł Oława, tel. 071/313-90-24, 0604/97-80-00

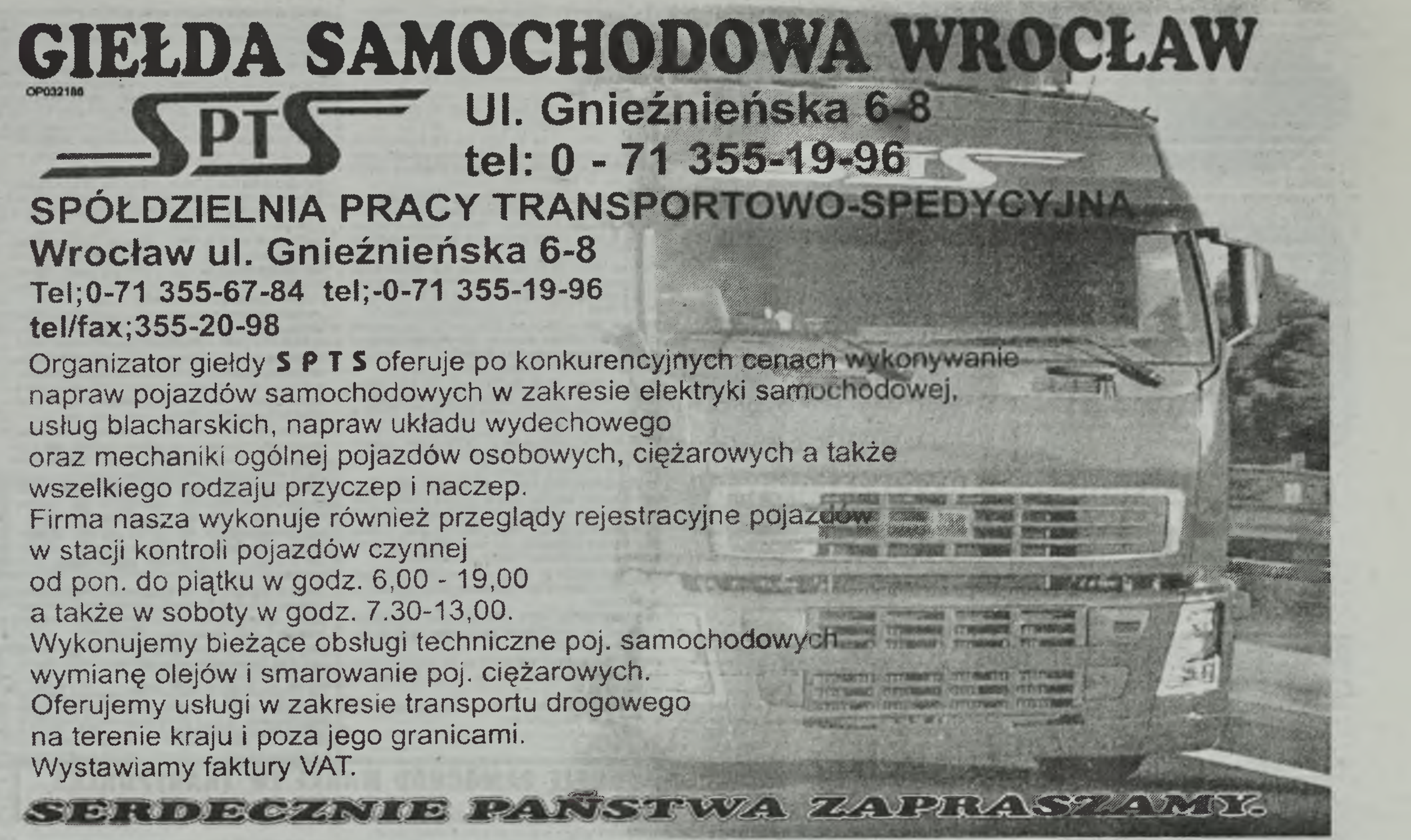

OPEL COMBO, 2001/02 r., 15 tys. km, 1700 ccm, TDI, biały, wspomaganie kier., hak, RO, poduszka pow., pilne, - 32.000 zł. Krobia, powiat gostyński, tel. 065/571-12-33, 0605/27-49-30

OPEL MOVANO, 2001/02 r., 73 tys. km, 2800 ccm, TDI, biały, wspomaganie kier., centralny zamek, alarm + pilot, RO, kabina 3-osobowa, zarejestrowany, stan b. dobry, - 53.500 zł. Krobia, powiat gostyński, tel. 065/571-12-33, 0601/07-14-82

OPEL VIVARO, 2002 r., 20 tys. km, 1900 ccm, DCI, 125 KM, srebrny metalic, ABS, klimatyzacja, centralny zamek, wspomaganie kier., el. otw. szyby i reg. lusterka, 9-osobowy, wspomaganie kier., hak, alarm, CD + 6 głośników, rozkł. tylna kanapa, kpl dokumentacja, stan b. dobry, - 65.000 zł. Legnica, tel. 0606/41-25-63

PEUGEOT 206 VAN, 2003 r., 2 tys. km, 1100 ccm, niebieski, 2-osobowy, ciężarowy, bezwypadkowy, stan b. dobry, odstąpię leasing, - 5.000 zł. Wrocław, tel. 0507/05-23-15

PEUGEOT 280 L, 1992 r., 2500 ccm, turbo D skrzyniowy, oplandekowany, wym. 400 x 220 x 200 cm, ład. 2.050 kg, dopuszczalna masa całkowita 4.150 kg, dwie osie z tyłu, - 15.900 zł lub zamienię na osobowy. Chojnów, powiat legnicki, tel. 0506/13-23-85

PEUGEOT BOXER, 1994/95 r., 228 tys. km, 2500 ccm, TDI, biały, maks. wysoki i długi, wspomaganie kier., stan dobry, - 18.900 zł. Lipiny, tel. 068/388-60-18, 0507/15-90-74

PEUGEOT BOXER MAXI, 1995 r., 167 tys. km, 2500 ccm, diesel, biały, nowe amortyzatory i półosie, atrakcyjny wygląd, - 24.000 zł. Wrocław, tel. 0601/78-31-40

PEUGEOT BOXER, 1995 r., 10 tys. km, 2500 ccm, diesel, biały, po remoncie kapitalnym silnika, 3-osobowy, podwyższony, blaszak, centralny zamek, RO, hak, ład. 1475 kg, - 18.900 zł lub zamienię na Forda Transita, skrzyniowego, oplandekow.. kontener, Głogów, tel. 0604/10-37-21, 0604/10-56-37, 076/834-40-00

GBG AUTO LEASING - Okres leasingu do 5lat. UPUSTY
Leasing aut nowych i używanych max. 5letnich.
Procedury uproszczone. Oferta dla nowych firm. DO 10% NA
BIURO LEASINGU Wrocław tel.(071) 78-10-368 AUTA NOWE

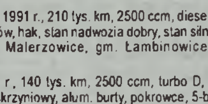

Fiat Panda
VAN-4osobowa
od 23678+VAT
OP035159

PEUGEOT BOXER, 1995 r., 185 tys. km, 2500 ccm, turbo D, kolor wiśniowy, ABS, centralny zamek, el. otw. szyby, wspomaganie kier., stan b. dobry, - 22.000 zł. Ligota Wołczyńska, powiat kluczborski, tel. 077/414-52-80, 0605/44-67-95

PEUGEOT BOXER MAXI, 1995 r., 167 tys. km, 2500 ccm, diesel, biały, nowe amortyzatory, półosie, hak, wspomaganie kier., - 24.900 zł. Wrocław, tel. 0601/78-31-40

PEUGEOT BOXER, 1996 r., 140 tys. km, 2500 ccm, diesel, biały, kupiony w salonie, el. otw. szyby i reg. lusterka, po wymianie rozrządu, oleju, płynów, niski, krótki, - 23.000 zł. Kłodzko, tel. 074/811-04-77 po godz.16, 0698/25-27-19

PEUGEOT BOXER, 1996/97 r., 150 tys. km, 2500 ccm, turbo D, biały, maks. długi i wysoki, bezwypadkowy, 2 lata w kraju, kpl. dokumentacja, wspomaganie kier., centralny zamek, stan idealny, - 24.600 zł lub zamienię. Otmuchów, tel. 077/439-05-35, 0606/39-29-31

PEUGEOT BOXER, 1997 r., 180 tys. km, 1900 ccm, diesel, biały, niski, krótki, 2 lata w kraju, karta pojazdu, stan b. dobry, - 23.000 zł. Świdnica, tel. 0504/05-19-88

PEUGEOT BOXER, 1998 r., 2500 ccm, TDI kontener, dł. 3.5 m, wys. 2.5 m, szer. 2.10 m, bez wypadku, książka serwisowa, - 16 400 zł. Wrocław, tel. 0601/33-29-58

PEUGEOT BOXER MAXI, 1998/99 r., granatowy, maks. długi, wspomaganie kier., RO, koła 16", w kraju 2 lata, I właściciel, bezwypadkowy, nowe opony, zadbany, - 32.000 zł Pomianów, tel. 077/431-73-79, 0606/87-82-39

PEUGEOT BOXER MAXI, 1999 r., 135 tys. km, 2500 ccm, TDI, biały, sprowadzony z Niemiec, udokum. pochodzenie, nowe opony, zadbany, - 36.000 zł. Legnica, tel. 0502/23-09-73

PEUGEOT BOXER, 2000 r., 78 tys. km, 1900 ccm, diesel, biały, niski, 6-osobowy, wspomaganie, immobilizer, cena 33.400 zł. Wrocław, tel. 0602/38-09-40

PEUGEOT BOXER MAXI, 2000/01 r., 2500 ccm, TDI kpl. dokumentacja, - 40.000 zł. Sycow, powiat oleśnicki, tel. 0502/59-51-68

PEUGEOT BOXER, 2001 r., 77 tys. km, 2800 ccm, HDI, granatowy, kupiony w salonie, I właściciel, bez okien, stan b. dobry, - 53.500 zł. Jarocin, tel. 0503/05-57-96

PEUGEOT BOXER, 2001 r., 90 tys. km, 2000 ccm, HDI, srebrny, wspomaganie kier., ABS, klimatyzacja, el. otw. szyby, centralny zamek, blokada skrzyni biegów, alarm, drzwi boczne, bez wypadku, kupiony w salonie, stan idealny, - 43.000 zł. Wrocław, tel. 071/782-73-80 do godz. 15, 071/317-12-63

PEUGEOT EXPERT, 1999 r., 87 tys. km, 1900 ccm, diesel, biały, wspomaganie kier., 3-osobowy, immobilizer, I właściciel, - 28 600 zł. Wrocław, tel. 0602/38-09-40

PEUGEOT J5, 1983 r., 40 tys. km, 2500 ccm, diesel, bordowy, po remoncie silnika, blacharki i malowaniu, opony zimowe, niski, krótki, stan b. dobry, - 6.000 zł. Wilków Średzki, tel. 0502/86-75-07

PEUGEOT J5, 1984 r., 2500 ccm, niebieski, krótki, podwyższony, stan dobry, - 4.000 zł. Jelcz-Laskowice, tel. 0691/32-02-47

PEUGEOT J5 MAXI, 1987 r., biały, łóżko, przegroda celna, - 5.000 zł. Legnica, tel. 076/887-12-71

PEUGEOT J5, 1988 r., 126 tys. km, 2500 ccm, turbo D, beżowy, bez wypadku, maks. wysoki, hak, oszklony, - 8.500 zł. Kłodzko, tel. 0606/40-29-75

PEUGEOT J5 MAXI, 1991 r., 210 tys. km, 2500 ccm, diesel, biały, po wymianie progów, hak, stan nadwozia dobry, stan silnika b. dobry, - 6.500 zł. Malerzowice, gm. Łambinowice, tel. 0507/84-08-69

PEUGEOT J5, 1993 r., 140 tys. km, 2500 ccm, turbo D, biały, kabina 3-osobowa, skrzyniowy, alum. burty, pokrowce, 5-biegowy, wspomaganie kier., RO, zadbany, - 12.700 zł lub zamienię. Legnica, tel. 076/722-90-43, 0606/14-33-94

PEUGEOT J5 MAXI, 1993 r., 199 tys. km, 2500 ccm, diesel, biały, koła 16", karta pojazdu, stan idealny, - 12.500 zł. Lubin, tel. 0600/88-52-16

PEUGEOT PARTNER, 1997 r., 190 tys. km, 1900 ccm, diesel, bordowy metalic, wspomaganie kier., nowe amortyzatory, 5-osobowy, nowe opony, 2 kpl., RO, - 23.500 zł. Ziębice, tel. 0508/17-39-63, pow. ząbkowicki

PEUGEOT PARTNER, 1998 r., 37 tys. km, 1800 ccm, diesel, biały, do sprowadzenia z Niemiec, - 18.500 zł. Wrocław, tel. 0501/40-28-94

PEUGEOT PARTNER, 1998 r., 140 tys. km, 1400 ccm, benzyna, zielony, homologacja na ciężarowy, bez kratki, kupiony w salonie, serwisowany, 5-osobowy, - 19.500 zł lub zamienię na spycharkę, koparkę, samochód ciężarowy, ład. powyżej 5 t, Wschowa, tel. 0502/11-90-19

PEUGEOT PARTNER, 1998 r., 170 tys. km, 1900 ccm, diesel, biały, 5-osobowy, klimatyzacja, reg. kierownica, poduszka pow., regulowane reflektory, szyberdach, drzwi otwierane z tyłu na boki, ścianka grodziowa, hak, od 2002 r. w Polsce, - 21.000 zł. Złotoryja, tel. 0506/19-50-52

PEUGEOT PARTNER, 1998/99 r., 150 tys. km, 1900 ccm, diesel, biały, poduszka pow., alarm + pilot, immobilizer, wspomaganie kier., książka serwisowa, ład. 800 kg, ważny przegląd i OC, stan b. dobry, - 18.000 zł. Jordanów Śląski, tel. 071/316-11-18, 0605/51-60-78

PEUGEOT PARTNER, 1998/99 r., 110 tys. km, 1400 ccm, wtrysk, biały, stan b. dobry, oszklony, 5-osobowy, ład. 650 kg, homologacja, wspomaganie kier., welurowa tapicerka, alarm, immobilizer, I właściciel, kratka, zadbany, zderzaki w kolorze nadwozia, - 19.900 zł lub zamienię. Otmuchów, tel. 077/439-05-35, 0606/39-29-31

PEUGEOT PARTNER, 1999 r., 196 tys. km, 1900 ccm, diesel, czerwony, kupiony w kraju, bezwypadkowy, klimatyzacja, 2-osobowy, z tyłu drzwi, stan b. dobry, - 22.570 zł. Dąbrowa Górnicza, tel. 0600/44-88-00

PEUGEOT PARTNER, 1999 r., 60 tys. km, 1900 ccm, diesel, złoty metalic, 5-osobowy, wspomaganie kier., poduszka pow., immobilizer, centralny zamek, alarm, RO, relingi dachowe, kpl. kół zimowych, kupiony w salonie, - 32.000 zł. Głogów, tel. 076/833-22-13, 0604/61-88-28

PEUGEOT PARTNER, 1999 r., 110 tys. km, 1400 ccm, wtrysk, biały, 2-osobowy, RO, wspomaganie kier., homologacja, - 19.900 zł. Jarocin, tel. 0601/57-35-88

PEUGEOT PARTNER, 2001/02 r., 2000 ccm, HDI, srebrny metalic, I właściciel, kupiony w salonie, podwójna kabina, homologacja na ciężarowy, wspomaganie kier., 2 poduszki pow., klimatyzacja, ABS, TCS, ABD, el. reg. lusterka, el. otw. szyby, centralny zamek, alarm + pilot, kpl. dokumentacja, stan b. dobry, - 36.500 zł lub zamienię. Paczków, powiat nyski, tel. 077/431-60-09, 0606/50-19-62

PEUGEOT PARTNER, 2002 r., 39 tys. km, 2000 ccm, biały, centralny zamek, el. reg. lusterka, el. otw. szyby, ABS, homologacja, kupiony w salonie, kpl. dokumentacja, serwisowany, - 42.000 zł. Bralin, tel. 062/781-20-77, 0601/88-41-97

PEUGEOT PARTNER, 2002 r., 25 tys. km, 2000 ccm, HDi, zielony metalic, limitowana wersja Mistral, klimatyzacja, welurowa tapicerka, el. reg. lusterka, poduszka pow., reg. kierownica, atermiczne szyby zielone, stan idealny, odstąpię leasing, - 19.000 zł (do spłaty 7 rat) Oleśnica, tel. 0504/02-33-81

POLONEZ TRUCK, 1989 r., 1600 ccm, pomarańczowy, po remoncie blacharki, do poprawek, posiadam zabudowę dł. 2 m, - 1.800 zł. Złotoryja, tel. 076/878-38-03

POLONEZ TRUCK, 1992 r., 130 tys. km, 1900 ccm, diesel, bordowy, izoterma, stan b. dobry, wzmocnione nadwozie, - 4.600 zł., tel. 0601/57-69-84

POLONEZ TRUCK, 1992 r., 89 tys. km, 1900 ccm, diesel, niebiesko-biały, po remoncie kapitalnym, wzmocnione resory i stelaż pod skrzynią ład., alum. burty, zabudowane, w ciągłej eksploatacji, stan b. dobry, - 4.400 zł. Wałbrzych, tel. 074/842-35-22

POLONEZ TRUCK, 1992 r., 1600 ccm, szary, stan silnika b. dobry, 5-biegowy, nowe opony, ważny przegląd, dł. skrzyni ładunkowej 2.5 m, plastikowa zabudowa, w ciągłej eksploatacji, - 3.200 zł. Wrocław, tel. 0507/04-95-97

POLONEZ TRUCK, 1992/93 r., 60 tys. km, 1600 ccm, benzyna, inst. gaz., niebieski, ważny przegląd, po remoncie blacharki, silnika (na gwarancji) i lakierowaniu, plastikowa nadbudowa, zadbany, garażowany, I właściciel, stan idealny, - 4.300 zł. Oleśnica, tel. 0507/16-71-64

POLONEZ TRUCK, 1994 r., 1600 ccm, benzyna, inst. gaz., niebieski, po remoncie silnika - 3.200 zł lub zamienię na inny osobowy, może być Fiat 126p. Chojnów, tel. 076/818-19-31, 0608/72-99-55

POLONEZ TRUCK GLI, 1994 r., 70 tys. km, 1600 ccm, czerwony, po remoncie silnika, burty aluminiowe, roczna inst. gazowa, zabudowany, stan b. dobry, - 4.900 zł. Bożków, gm. Nowa Ruda, tel. 0502/35-67-66

POLONEZ TRUCK, 1994 r., 126 tys. km, 1600 ccm, benzyna, inst. gaz. techn. sprawny, plastikowa nadbudowa, - 4 880 zł. Świebodzice, tel. 0601/88-51-15

POLONEZ TRUCK, 1994 r., 1600 ccm, benzyna, bordowy, instalacja gazowa wpisana do dowodu rejestracyjnego, 2-osobowy, skrzynia ładunkowa długa na 2,5 m, stan dobry, - 2 950 zł. Świeradów Zdrój, tel. 0606/33-07-44

POLONEZ TRUCK, 1994 r., 1600 ccm, zielony, z nadbudową plastikową, dł. 2 m, - 3.800 zł. Taczanów k. Pleszewa, tel. 062/741-91-26, 0601/48-74-38

POLONEZ TRUCK, 1994 r., 1600 ccm, benzyna, bordowy, plastikowa zabudowa, po remoncie silnika, stan dobry, - 3.600 zł. Wrocław, tel. 0502/74-03-37

POLONEZ TRUCK, 1994/95 r., biały, alum. burty, plastikowa zabudowa, nowe opony, - 4.500 zł. Pleszew, tel. 0694/22-94-46

POLONEZ TRUCK, 1995 r., 1600 ccm, biały, po remoncie blacharki i lakierowaniu, zabudowa plastikowa, dł. skrzyni 2 m, zadbany, nowe opony, stan b. dobry, - 4.100 zł. Bogatynia, tel. 075/778-36-26, 0505/65-46-20

POLONEZ TRUCK, 1995 r., 1600 ccm, benzyna, inst. gaz., zielony, 5-osobowy, alum. burty, po remoncie blacharki, zawieszeń, stan b. dobry, - 6.700 zł. Głogów, tel. 0501/73-66-78

POLONEZ TRUCK, 1995 r., 135 tys. km, 1600 ccm, benzyna, inst. gaz., niebieski, 5-osobowy, aluminiowe burty, po remoncie kapitalnym silnika, na dotarciu, wzmocnione resory, - 5.700 zł. Głubczyce, tel. 077/485-25-97, 0601/32-26-09

POLONEZ TRUCK, 1995 r., benzyna, inst. gaz. stan b. dobry, - 6.500 zł. Kępno, tel. 0504/18-33-78

POLONEZ TRUCK, 1995 r., 350 tys. km, 1600 ccm, biały, w ciągłej eksploatacji, bez zabudowy, 5-osobowy, 2-drzwiowy, przegląd do 03.2004 r., stan dobry, - 5.900 zł. Niemodlin, tel. 0692/84-33-98

POLONEZ TRUCK MR-93, 1995 r., 140 tys. km, 1600 ccm, benzyna, inst. gaz., czerwony, alum. burty, zabudowany, stan dobry, - 5.500 zł. Nysa, tel. 0606/83-79-21

POLONEZ TRUCK, 1995 r., 1600 ccm, benzyna, inst. gaz., zielony, alum. burty, - 4 500 zł. Sędzisław, powiat kamiennogórski, tel. 075/742-55-67

POLONEZ TRUCK, 1996 r., 1600 ccm, wtrysk, zielony, II właściciel, aluminiowe burty 2,5 m, katalizator, stan idealny, - 5.800 zł. Kudowa Zdrój, tel. 0693/32-02-06

POLONEZ TRUCK, 1996 r., 95 tys. km, benzyna, inst. gaz., niebieski, 2-osobowy, dł. skrzyni 2.5 m, dolne zabudowy, 2 nowe opony, stan b. dobry, - 8.000 zł. Lubawka, tel. 075/741-19-44

POLONEZ TRUCK, 1996 r., 1900 ccm, diesel 5-osobowy, pełna zabudowa, stan b. dobry, - 7.900 zł. Wałbrzych, tel. 0607/36-85-49

POLONEZ TRUCK, 1996 r., 1900 ccm, diesel, turkusowy, 2-osobowy, alum. burty, zabudowany, otwierany na 3 strony, bez wypadku, dł. 2 m, - 7.500 zł. Wrocław, tel. 0605/15-95-53

POLONEZ TRUCK, 1996 r., 210 tys. km, 1600 ccm, zielony, - 4.900 zł. Żary, tel. 068/470-35-70, 0609/62-12-54

POLONEZ TRUCK, 1996/97 r., 1900 ccm, diesel, zielony, dł. 2.5 m, wysoki, techn. sprawny, po remoncie blacharki, - 8.400 zł. Legnica, tel. 0600/28-49-81

✪ POLONEZ TRUCK, 1997 r., 5-osobowy, izoterma, inst. gazowa, - 11.000 zł., tel. 0603/55-70-42 W01011314

POLONEZ TRUCK, 1997 r., 1900 ccm, diesel, turkusowy, 2-osobowy, dł. skrzyni ład. 2 m, plastikowa zabudowa, stan b. dobry, - 8.500 zł. Kwietno, gm. Malczyce, powiat średzki, tel. 0509/12-81-58

POLONEZ TRUCK, 1997 r., 175 tys. km, 1900 ccm, diesel, czerwony, długi, zabudowany, alum. burty, zadbany - 10.500 zł lub zamienię na osobowy, ew. osobowy z homologacją na dostawczy, - 10.500 zł. Namysłów, tel. 077/410-27-10, 0601/17-04-05

POLONEZ TRUCK PLUS, 1997/98 r., 95 tys. km, 1600 ccm, wtrysk, wiśniowy, bezwypadkowy, inst. gazowa, 5-osobowy, zabudowany, immobilizer, Mul-T-Lock, halogeny, RO, nowa pompa wody, hamulcowa, oleje oraz filtry, przegląd do 12.2004 r., bez korozji, stan b. dobry, - 10.900 zł. Świdnica, tel. 0606/26-49-99

POLONEZ TRUCK, 1997/98 r., 1600 ccm, wtrysk, czerwony, inst. gazowa, 2-osobowy, zabudowa otwierana na 3 strony, oznakowany, Mul-T-Lock, zadbany, stan techn. b. dobry, - 8.200 zł. Wrocław, tel. 071/336-24-69, 0605/82-49-57

POLONEZ TRUCK, 1998 r., 100 tys. km, benzyna, inst. gaz., bordowy, zadbany, - 12.200 zł., tel. 0607/05-71-31

POLONEZ TRUCK, 1999 r., 300 tys. km, 1900 ccm, diesel, bordowy, zadbany, - 14.640 zł., tel. 0607/05-71-31

POLONEZ TRUCK, 1999 r., 74 tys. km, 1900 ccm, diesel, zielony, 5-osobowy, 4, oszklony, alum. skrzynia ładunkowa, pełna zabudowa, wspomaganie kier., stan b. dobry, - 13.900 zł. Jawor, tel. 076/870-11-52, 0607/21-24-36

RENAULT 200 MIDLINER, 1993 r., 6178 ccm, czerwony, kontener z windą załadowczą, wym. 7.80 x 2.45 x 2.35 m, kabina sypialna, ogrzewanie Webasto, opony 50%, stan b. dobry, - 29.000 zł. Chocianów, pow. polkowicki, tel. 0601/05-58-27 (zdjęcia do tej oferty można zobaczyć w internecie pod numerem - AG0669 http://wkz.autogielda.com.pl)

RENAULT EXPRESS, 1996 r., 119 tys. km, 1400 ccm, biały, kupiony w salonie w Polsce, 2-osobowy, ład. 550 kg, do drobnych poprawek blacharskich, - 10 900 zł. Gryfów Śl., powiat lwówecki, tel. 0600/78-88-55

RENAULT KANGOO, 1998 r., 78 tys. km, 1400 ccm, złoty, I właściciel, bez wypadku, oryg. lakier, homologacja na ciężarowy, alarm + pilot, poduszka pow., RO, stan b. dobry, - 21.800 zł lub zamienię. Paczków, powiat nyski, tel. 077/431-60-09, 0606/50-19-62

RENAULT KANGOO, 1998 r., 135 tys. km, 1100 ccm, benzyna, żółty, homologacja, el. otw. szyby, centralny zamek, alarm + pilot, poduszka pow., stan b. dobry, - 24.000 zł. Strzelin, tel. 071/392-37-49, 0609/12-04-56

RENAULT KANGOO, 1998 r., 111 tys. km, 1400 ccm, benzyna, pomarańczowy, kupiony w salonie, wspomaganie kier., el. otw. szyby, alarm, centralny zamek, RO, stan b. dobry, 5 osób + 600 kg, - 21.500 zł. Wałbrzych, tel. 0602/39-99-82

RENAULT KANGOO, 1998 r., 1200 ccm, benzyna, inst. gaz., żółty, 5-osobowy, - 20.500 zł. Wrocław, tel. 071/349-23-05, 0501/32-40-77

RENAULT KANGOO, 1999 r., 1200 ccm, srebrny metalic, centralny zamek + pilot, blokada skrzyni biegów, kupiony w salonie, zarejestrowany na 5 osób, zderzaki i lusterka w kolorze nadwozia, stan b. dobry, - 22.900 zł, w rozliczeniu może być inny. Jarocin, tel. 062/747-67-51, 0604/16-48-92

RENAULT KANGOO, 1999 r., 74 tys. km, 1900 ccm, diesel 5-drzwiowy, 5-biegowy, książka serwisowa, centralny zamek, alarm + pilot, immobilizer, el. reg. lusterka, el. regul. reflektory, wspomaganie kier., poduszka pow, - 25.500 zł. Ostrów Wlkp., tel. 062/736-27-43

RENAULT KANGOO RNA, 1999 r., 99 tys. km, 1200 ccm, wtrysk, bordowy metalic, osobowy, oszklony, kupiony w salonie, bezwypadkowy, I właściciel, poduszka pow., el. otw. szyby, el. reg. lusterka, centralny zamek, homologacja, zielone szyby, zadbany, - 20.500 zł lub zamienię. Otmuchów, tel. 077/439-05-35, 0606/99-56-29

RENAULT KANGOO FE, 1999 r., 95 tys. km, 1200 ccm, benzyna, zielony, poduszka pow. kierowcy, wspomaganie kier., immobilizer, centralny zamek + pilot, blokada skrzyni biegów, otwierany tył dachu na długie elementy, RO, karta pojazdu, książka serwisowa, el. regul. reflektory, tylne drzwi, zadbany, garażowany, - 20.900 zł. Żaganiec, gm. Iłowa, tel. 068/360-08-03, 0694/65-07-25

RENAULT KANGOO, 2000 r., 65 tys. km, 1900 ccm, diesel poduszka pow., wspomaganie kier., na zachodnich tablicach, - 23.500 zł Namysłów, tel. 0504/27-61-26

RENAULT KANGOO, 2000 r., 80 tys. km, 1400 ccm, 16V, żółty, 5-osobowy, homologacja, wspomaganie kier., krata tylna, oszklony, boczne drzwi rozsuwane, tylne drzwi podwójne otwierane na boki, stan idealny, - 26.000 zł. Wrocław, tel. 0601/55-05-50

RENAULT KANGOO, 2001 r., 106 tys. km, 1900 ccm, diesel, biały, 2-osobowy, homologacja na ciężarowy, poduszka pow., wspomaganie, centr. zamek + pilot, za dodatkową opłatą montaż plastików i siedzeń do wersji 5-osobowej, - 23.500 zł. Ostrów Wlkp., tel. 062/738-54-76, 0600/78-21-31

RENAULT KANGOO, 2001 r., 70 tys. km, 1900 ccm, diesel, biały, oszklony, stan b. dobry, - 25.500 zł. Wrocław, tel. 0505/86-88-61

RENAULT KANGOO, 2001/02 r., 1900 ccm, turbo diesel, biały, homologacja na ciężarowy, 5 osob + 600 kg, 80 KM; el. reg. szyby i lusterka, centr. zamek + pilot, wspomaganie kier., boczne drzwi przesuwne, cały oszklony, - 32.900 zł lub zamienię na większy. Dzierżoniów, tel. 0604/50-67-17, 074/831-24-35 do godz. 15

✪ RENAULT KANGOO, 2002/03 r., 30 tys. km, 1500 ccm, dCi, biały, możliwość przewożenia 5 osób, faktura VAT, klimatyzacja, 2 poduszki pow., bogate wyposażenie, - 30.400 zł + VAT. Wielkopolska, tel. 0606/80-66-25 W01013484

RENAULT KANGOO, 2002/03 r., 50 tys. km, 1500 ccm, diesel, niebieski, wspomaganie kier., centralny zamek, klimatyzacja, 2 poduszki pow., el. otw. szyby i reg. lusterka, RO, kupiony w salonie, I właściciel, - 35.000 zł. Opole, tel. 077/456-50-92

RENAULT KANGOO, 2003 r., 11 tys. km, 1500 ccm, DCI, srebrny metalic, poduszka pow., wspomaganie kier., immobilizer, blaszak, - 36.500 zł. Oława, tel. 0602/48-70-40

RENAULT MASTER BUS, 1986 r., 2500 ccm, diesel, niebieski, stan silnika b. dobry, techn. sprawny, - 5.000 zł lub zamienię na samochód osobowy. Wrocław, tel. 0502/28-36-72

RENAULT MASTER T35D, 1998 r., 150 tys. km, 2800 ccm, DTI, biały, centralny zamek + pilot, wspomaganie kier., ze sklejką, I rejestracja 30.12.1998 r, - 35.000 zł Torzym, powiat sulęciński, tel. 0603/80-40-16

RENAULT MASTER MAXI, 1999 r., 217 tys. km, 2800 ccm, TDI, czarny metalic, serwo, ABS, poduszka pow., centralny zamek, hak, RO, blaszak, stan b. dobry, - 45.000 zł. Opole, tel. 0696/55-88-55

RENAULT MASTER, 1999 r., 100 tys. km, 2500 ccm, diesel, biały, 2 poduszki pow., centralny zamek, ABS, podwyższony, krótki, do sprowadzenia z Niemiec, stan idealny - 7.200 EUR. Bolesławiec, tel. 0606/71-91-39, 0696/33-48-28

RENAULT MASTER, 2000 r., 100 tys. km, 2500 ccm, diesel, biały, podwyższony, przedłużony, nieeksploatowany w kraju, stan b. dobry, - 30.000 zł lub zamienię, możliwe raty. Wrocław, tel. 071/781-45-23, 0603/31-62-05

RENAULT RAPID, 1993 r., 117 tys. km, 1100 ccm, piaskowy, 2-osobowy, rok w kraju, I właściciel, stan b. dobry, opony zimowe, kpl. dokumentacja, - 7.000 zł. Paczków, tel. 0697/15-61-33

RENAULT RAPID, 1993/94 r., 117 tys. km, 1100 ccm I właściciel, 2-osobowy, kpl. dokumentacja, zadbany, - 7.800 zł. Gościce, powiat nyski, tel. 0697/15-61-33

RENAULT S-120, 1994 r., 300 tys. km, 2500 ccm, TDi, biały, mały ciągnik siodłowy, kabina sypialna, webasto, lodówka, telewizor, wspomaganie, RM, nowe opony i akumulator, przegląd do 10.01.2005 r. + naczepa, plandeka celna, na 15 Europalet, ład. 3 t, winda, wym. 750 x 220 x 240 cm, stan b. dobry, - 27.000 zł. Świebodzice, tel. 074/664-03-73, 0609/85-43-60

RENAULT TRAFIC, 1983 r., 1400 ccm, benzyna, inst. gaz., czerwony, maksymalnie przedłużony i podwyższony blaszak, izolowana chłodnia, agregat 12V, 3-osobowy, zadbany, przegląd do

PRZEKWALIFIKOWANIE AUT CIEŻAROWYCH NA OSOBOWE TEL. 071/ 350-04-07 OP033392

01.2005 r, - 5.500 zł lub zamienię na osobowy. Odolanów, powiat ostrowski, tel. 0609/05-11-57

RENAULT TRAFIC, 1987 r., 2100 ccm, diesel, biały, wysoki, 5-biegowy, w ciągłej eksploatacji, stan b. dobry, - 6.000 zł lub zamienię na Fiata 126p albo 125, z inst. gazową. Czemczyce, powiat ząbkowicki, tel. 074/816-10-67

RENAULT TRAFIC, 1990 r., 2100 ccm, srebmy, alarm, po wymianie łożysk, przegubów i sprzęgła, po remoncie skrzyni biegów, maks. wysoki, stan b. dobry, - 8.500 zł. Chojnów, tel. 0693/46-02-50

RENAULT TRAFIC, 1991 r., 220 tys. km, 2500 ccm, diesel, czarny, podwyższony, przedłużony, 3-osobowy + 1400 kg, hak, - 9.500 zł. Wrocław, tel. 0602/13-53-08

RENAULT TRAFIC, 1992 r., 2000 ccm, benzyna, biały, oszklony, 9-osobowy, inst. gazowa, - 8.500 zł. Legnica, tel. 0609/91-14-65

RENAULT TRAFIC, 1992 r., 183 tys. km, 2100 ccm, diesel, biały, tapicerka, niski, przedłużony, blokada skrzyni biegów, 5-biegowy, halogeny, RO, stan dobry, - 9.900 zł. Wrocław, tel. 071/351-70-93

RENAULT TRAFIC BUS, 1992 r., 190 tys. km, 2100 ccm, benzyna, biały, 3-osobowy, RO, hak, krótki, - 8.700 zł. Wrocław, tel. 0502/21-24-44

RENAULT TRAFIC, 1993 r., 2100 ccm, diesel, biały, 5-biegowy, 3-osobowy, podwyższony, długi, hak, oszklone drzwi tylne, w ciągłej eksploatacji, stan b. dobry, - 12.700 zł. Kłodzko, tel. 074/867-66-29, 0609/06-35-93

RENAULT TRAFIC, 1995 r., 200 tys. km, 2100 ccm, diesel, biały, wspomaganie kier, - 14.000 zł. Brzeziny k. Kalisza, tel. 062/769-80-19, 0603/16-77-50

RENAULT TRAFIC, 1995 r., 200 tys. km, 2500 ccm, diesel, biały, przedłużony, niski, ład. 1100 kg, wspomaganie kier., RO, stan b. dobry, - 15.000 zł. Marcinowice, tel. 074/858-56-33

RENAULT TRAFIC, 1998/99 r., 115 tys. km, 2500 ccm, diesel, zielony, 2 osoby + 1.000 kg, wspomaganie kier., centralny zamek, poduszka pow. kierowcy, zadbany, - 27.000 zł lub zamienię na tańszy. Nowogrodziec, tel. 075/731-73-63 po godz. 20, 0607/04-19-62

RENAULT TRAFIC, 2002 r., 32 tys. km, 2000 ccm, 16V, fioletowy metalic, kpl. dokumentacja, napęd 4x4, el. reg. lusterka, el. otw. szyby i szyberdach, podgrz. siedzenia, skórzana tapicerka, centralny zamek, alum. felgi, nawigacja satelitarna, RO + CD, stan idealny, - 68.900 zł lub zamienię. Legnica, tel. 076/862-60-66, 0602/36-07-03

SCANIA 124 420 TOPLINE, 1998/99 r., 590 tys. km, biały, ciągnik siodłowy, 4x2, książka serwisowa, klimatyzacja, lodówka, poduszka, ABS, ASR, RO, ekspres do kawy, techn. sprawny, 2 zbiorniki (łącznie 1000 l), sprowadzony, oclony, w kraju od tygodnia, - 125.000 zł. Żerków, tel. 062/740-33-74, 0601/73-33-55, 0601/84-44-00

SCANIA 144 460, 1998/99 r., 630 tys. km, niebieski, 4x2, ciągnik siodłowy, kabina CR-19, pełne ospoilerowanie, udokum. przebieg, książka serwisowa, klimatyzacja, lodówka, hamulce tarczowe, bogate wyposażenie, techn. sprawny, sprowadzony, bezwypadkowy, w kraju od tygodnia, - 107.000 zł. Żerków, tel. 062/740-33-74, 0601/73-33-55, 0601/84-44-00

SCANIA 93, 1988 r. ciągnik siodłowy + naczepa D18, burty aluminiowe, - 16.500 zł. Wrocław, tel. 071/354-33-08, 0602/64-65-34

SEAT INCA, 1998 r., 170 tys. km, 1900 ccm, diesel, biały, 2-osobowy, wspomaganie kier., ład. 625 kg, - 18.500 zł. Polkowice, tel. 0601/56-67-18

SEAT INCA, 1999 r., 195 tys. km, 1900 ccm, SDI, biały, 2-osobowy, blaszak, wspomaganie kier., 2 poduszki pow., nieeksploatowany w kraju, stan b. dobry, ład. 550 kg, zarejestrowany, - 20.000 zł. Jelenia Góra, tel. 0605/62-70-21

SEAT INCA, 1999/00 r., 80 tys. km, 1900 ccm, SDI, biały, centralny zamek, poduszki pow., el. otw. szyby, wspomaganie kier., immobilizer, serwisowany, nieeksploatowany w kraju, zarejestrowany, stan idealny, - 20.900 zł. Legnica, tel. 0606/80-39-40

SEAT INCA, 2000 r., 72 tys. km, 1900 ccm, SDI, biały, 2 osoby + 550 kg, książka serwisowa, 2 poduszki pow., alarm + pilot, centralny zamek, wspomaganie kier., reg. kierownica, el. otw. szyby, nieeksploatowany w kraju, - 20.500 zł. Świeradów Zdrój, tel. 075/781-62-87, 0605/03-23-79

SEAT TERRA, 1989 r., 900 ccm, benzyna, biały, blaszak, 2-osobowy, w ciągłej eksploatacji, - 3 900 zł. Jelenia Góra, tel. 0607/23-23-30

SKODA FAVORIT PICK-UP, 1992 r., 1300 ccm, benzyna, żółty, hak holowniczy, radio, nadbudówka, - 4.000 zł lub zamienię. Jelenia Góra, tel. 0506/53-61-36

SKODA FAVORIT PICK-UP, 1993 r., 1300 ccm, benzyna, inst. gaz. opony zimowe i letnie, stan b. dobry, - 5.200 zł. Borne Sulinowo, powiat szczecinecki, tel. 0604/23-25-89

SKODA FELICIA PICK-UP, 1997 r., 130 tys. km, 1200 ccm, benzyna, biały, bezwypadkowy, - 8.100 zł. Wrocław, tel. 0606/88-46-16

SKODA FELICIA PICK-UP, 1997 r., 148 tys. km, 1289 ccm, benzyna, biały, katalizator, możliwość przesłania zdjęć Internetem, stan techn. bardzo dobry, - 12.900 zł, możliwe raty. Żary, tel. 0694/88-12-66

SKODA FELICIA PICK-UP, 1997 r., 1300 ccm, MPI, granatowy, - 10.300 zł. Brzeg, tel. 0604/37-12-30

SKODA FELICIA PICK-UP, 1998 r., 200 tys. km, 1900 ccm, diesel, biały, wspomaganie kier., zabudowany, stan b. dobry, - 14.000 zł. Wrocław, tel. 0605/22-25-83

SKODA FELICIA PICK-UP, 1998 r., 100 tys. km, 1300 ccm, benzyna, inst. gaz., biały, centralny zamek, bagażnik, - 13.000 zł. Oleśnica, tel. 071/798-16-59, 0601/86-23-65

SKODA FELICIA PICK-UP, 1998 r., 1300 ccm, czerwony, zabudowany, - 10.500 zł. Wałbrzych, tel. 074/845-88-82

SKODA FELICIA PICK-UP, 1998 r., 1300 ccm, czerwony, nadbudowa nad kabiną, MUL-T-lock, z urzędu celnego, alarm, opony zimowe, przegląd ważny, zadbany, I właściciel, z salonu, - 12.800 zł. Wrocław, tel. 0508/18-35-50

STAR 1142, 1989 r., 170 tys. km, czerwony, oplandekowany, wys. 2.4 m, elektr. tachograf, przegląd do 11.2004, nowa plandeka, w ciągłej eksploatacji, - 12.000 zł. Milicz, tel. 071/383-33-34, 0603/66-60-37

STAR 1142, 1996 r., 200 tys. km, czerwony, ład. 6.5 t, nowe opony, chłodnica i akumulatory, aktualne badanie techniczne, stan dobry, plandeka, + przyczepa Sanok D-638, ład. 6 ton, oplandekowana, nowe opony, - 18.000 zł. Legnica, tel. 076/850-61-49

STAR 200 FURGON, 1975 r., diesel, niebieski, wspomaganie kier., w ciągłej eksploatacji, elektr. tachograf, - 4.000 zł. Wrocław, tel. 071/368-12-24 wieczorem

STAR 200, 1977 r., diesel skrzyniowy, nowe opony, akumulatory (gwarancja), techn. sprawny, - 4 500 zł lub zamienię na busa. Ostrów Wlkp., tel. 0604/89-77-84

STAR 200 A, 1978 r., 80 tys. km, SW-400, zielony, nowy silnik, wywrot 3-stronny, tachograf Kienzle, legalizacja w styczniu 2005 r., nowe opony przednie, po remoncie osi przedniej, brak wspomagania, - 8.500 zł. Wolsztyn, tel. 068/346-70-06

STAR 200, 1979 r. skrzyniowy, dł. 6m, wywrotka, techn. sprawny, stan b. dobry, - 15.000 zł. Wrocław, tel. 0604/05-99-90

STAR 200 C, 1980 r., 6842 ccm, szary, w ciągłej eksploatacji + naczepa o ład. 10 t, techn. sprawne, - 5.500 zł. Legnica, tel. 0604/75-25-06

STAR 200 W, 1983 r., 5 tys. km, szary, stan b. dobry, kabina z 1997 r., nowa skrzynia ład., opony bezdętkowe, - 4 500 zł. Grodków, tel. 077/431-31-30, 0604/41-25-94

STAR 200, 1983 r., 45 tys. km plandeka celna, nowy wał i akumulatory, spoiler, wspomaganie kier., stan b. dobry, zadbany, z przyczepą z 1984 r., 6 t, razem lub osobno, - 8.500 zł. Kopeć, tel. 062/730-50-25

STAR 200 3W, 1987 r., 150 tys. km, 6830 ccm, diesel, szaro-żółty, wywrotka, sprawny technicznie, nowe ogumienie, - 5.800 zł. Wałbrzych, tel. 0609/94-34-58

STAR 200 3W, 1987 r. krótka wywrotka, - 4.000 zł. Kobyla Góra, tel. 062/731-62-52, 0692/40-50-93

STAR 200, 1988 r., 320 tys. km, 6800 ccm, zielony, kabina nowego typu, 3 wycieraczki, opony po przebiegu 30.000 km, skrzynia ład. przerobiona na 10 europalet, w ciągłej eksploatacji, stan techn. b. dobry, - 6.500 zł. Prudnik, tel. 077/420-57-01, 0502/43-55-12

STAR 200, 1989 r. krótka wywrotka, oryginalna, - 4.000 zł. Kobyla Góra, tel. 062/731-62-52, 0692/40-50-93

STAR 244, 1977 r., - 6.000 zł. Karpacz, tel. 075/761-92-11, 0691/77-28-46

STAR 28 SKŁADAK, 1987 r. na podwoziu Zis-151, ład. 8 t, wywrotka, skrzynia o wym. 2,20x5,5 m, sprawny, zarejestrowany, - 3.000 zł. Jawor, tel. 076/870-20-50

STAR 742, 1996 r., 300 tys. km, 4560 ccm, biało-czerwony, izoterma, na 10 europalet, przegląd do 12.2004 r., owiewka, drzwi boczne i tylne, - 12.000 zł. Karłowice Wielkie, gm. Kamiennik, tel. 077/431-24-53

STAR 742, 1997 r., turbo D, zielony, stan b. dobry, serwisowany, legalizacja tachografu, długi, oplandekowany, nowe opony, - 23.000 zł lub zamienię na terenowy. Kotowice, gm. Oborniki Śląskie, tel. 071/310-75-33

- **STAR, JELCZ, LIAZ - KUPIĘ oraz Star 1142, stan techniczny obojętny. Wrocław, tel. 071/343-10-97, 071/318-57-79, 0606/51-30-57 W02000154**

SUZUKI CARRY SUPER, 1987 r., 963 ccm, biały, 5-osobowy, ład. 660 kg, po remoncie silnika i blacharki, po lakierowaniu, brak przeglądu i lewej szyby, - 2.800 zł. Różanka, gm. Międzylesie, tel. 074/812-51-44

TARPAN 223, 1984 r., 65 tys. km, 2120 ccm, benzyna, czarny, stan dobry, brak przeglądu, sprawny techn, - 800 zł. Wąsosz, tel. 065/543-82-05

TARPAN 237S, 1987 r., - 500 zł. Brzeg, tel. 077/412-50-48 po godz. 18, 0501/15-97-25

TATRA 815 S1, 1985 r., czerwony, stan dobry, - 16.000 zł. Bolesławiec, tel. 075/644-78-03

TATRA 815 3W, 1986 r., czerwony, - 22 800 zł lub zamienię. Wrocław, tel. 0604/08-88-47

TATRA 815, 1989 r. 3-stronna wywrotka, do częściowego remontu, - 17.000 zł. Bolesławiec, tel. 0601/70-91-34

TOYOTA LITEACE BUS, 1995 r., 70 tys. km, 1300 ccm, benzyna, biały, - 8.000 zł. Uraz, tel. 071/310-28-17, 0603/13-46-05

VOLVO F408, 1983 r., 3800 ccm, turbo D kontener, wym. 500x200x230 cm, stan b. dobry, - 10.000 zł. Namysłów, tel. 0603/85-33-24

VOLVO F611, 1982 r., 400 tys. km, 6000 ccm, turbo D, zielono-biały, kontener 5.8x2.4x2.1, do przewozu kurczaków, ogrzewany + wentylacja górna i boczna, sterowanie w kabinie, winda, - 14.000 zł. Rawicz, tel. 065/546-15-02, 0606/96-67-92

VOLVO FL608, 1988 r., 5300 ccm, biały, oplandekowany, sprowadzony z Niemiec, nieeksploatowany w kraju, zadbany, - 19.500 zł. Opole, tel. 0602/64-61-72

VOLVO FL611, 1989/90 r., 430 tys. km ład. 6.5 tony, nowe ogumienie, w ciągłej eksploatacji, tachograf z legalizacją do 2005 roku, stan idealny, - 22.000 zł. Chocz, tel. 0692/78-49-16, 0502/54-45-57, pow. pleszewski

VOLVO FL612, 1996/97 r., 450 tys. km, 5500 ccm, TDI zielona kabina, żółta plandeka, winda, na poduszkach, ład. 5,3 t, wym. 710x245x245, stan b. dobry, nieeksploatowany w kraju, - 70.760 zł. Chojnów, tel. 0507/12-66-78

VOLVO FL617, 1989 r., 580 tys. km, 5400 ccm, czerwony, sprowadzony w 2002 r., aluminiowe burty, plandeka, system BDF, komplet owiewek, blokada mostu, winda załadowcza, ład. 9.5 t, stan b. dobry, - 26.000 zł. Śmigiel, tel. 065/518-93-26, 0691/69-36-38

VW BUS, 1973 r., 1600 ccm, benzyna stan techniczny b. dobry, - 1.900 zł. Wrocław, tel. 0601/74-55-70

VW BUS „ogórek", 1978 r., 2000 ccm, żółty, + drugi samochód na części, - 800 zł lub zamienię. Byczyna, powiat kluczborski, tel. 0602/52-33-17 po godz. 18

VW CADDY, 1996 r., 150 tys. km, 1900 ccm, diesel, biały, RO, zadbany, - 18.300 zł. Jeżów Sudecki, tel. 075/713-25-51

VW CADDY, 1996/97 r., 165 tys. km, 1900 ccm, SDI, biały, oryg. chłodnia, izoterma Kerstner, wspomaganie kier., poduszka pow., ład. 550 kg, książka serwisowa, stan b. dobry, - 41.100 zł. Polkowice, tel. 0605/82-74-87

VW CADDY, 1998 r., 185 tys. km, 1400 ccm, biały, wspomaganie kier., blokada skrzyni biegów, kupiony w salonie w Polsce, serwisowany w ASO, książka serwisowa, - 17.500 zł. Nysa, tel. 077/433-72-81

VW CADDY PICK-UP LKW, 2001 r., 47 tys. km, 1900 ccm, diesel SDI, wiśniowy, 2 poduszki pow., wspomaganie kier., książka serwisowa, stan idealny, na zachodnich tablicach - 5.000 EUR + opłata celna 4.500 zł. Zgorzelec, tel. 0602/32-98-17

VW CADDY, 2002 r., 40 tys. km, 1900 ccm, SDI, biały, RO, kpl. opon (zima i lato), książka serwisowa, stan idealny - 28.000 zł lub zamienię na większy. Jelenia Góra, tel. 0600/03-05-26

VW CADDY, 2002 r., 14 tys. km, 1900 ccm, SDI, biały, wspomaganie kier., książka serwisowa, RO, obrotomierz, stan idealny, - 27.500 zł. Legnica, tel. 076/850-22-91, 0604/57-03-11

VW LT 28 MAXI, 1989 r., 230 tys. km, 2400 ccm, turbo D, biały, 5-biegowy, hak, w ciągłej eksploatacji, blaszak, wnętrze obite blachą aluminiową, - 11.000 zł. Ochla, powiat zielonogórski, tel. 0600/38-58-99

VW LT 28 MAXI, 1989 r., 220 tys. km 6 osób + ład. 1.100 kg, stan dobry, - 9.700 zł. Wrocław, tel. 0692/64-34-79

VW LT 28 MAXI, 1990 r., 290 tys. km, 2400 ccm, biały, 6-osobowy, stan b. dobry, - 11.000 zł. Kuchary k. Kalisza, tel. 062/761-68-26, 0606/40-67-43

VW LT 28 MAXI, 1994 r., 239 tys. km, 2400 ccm, turbo D, biały, kabina 3-osobowa, przegroda celna, wspomaganie kier., alarm + pilot, RO, kpl. dokumentacja, - 16.900 zł. Jasień, powiat żarski, tel. 0606/97-93-24

VW LT 28, 1995 r., 130 tys. km, 2400 ccm, niebieski, w kraju 2 lata, blaszak, stan techn. b. dobry, - 16.000 zł. Wrocław, tel. 071/765-52-33

VW LT 28, 1997 r., 215 tys. km, 2500 ccm, TDI, biały, 15-osobowy bus, rozkładane welurowe fotele, ciemne szyby, blaszak, RO + CD, hak, alarm, immobilizer, pilot, I właściciel w kraju, stan idealny, - 44.000 zł. Legnica, tel. 076/856-13-76, 0601/06-18-21

VW LT 35, 1990/91 r., 190 tys. km, 2400 ccm, diesel, biały, podwyższony, 3-osobowy + ład. 1500 kg, hak, 5-biegowy, radio, nowy przegląd i OC, stan idealny, - 15.500 zł lub zamienię. Paczków, tel. 077/431-69-90, 0507/15-85-25

VW LT 35, 1996 r., 2800 ccm, TDI, biały, stan idealny, 6 osób + ładunek, - 39.500 zł. Wrocław, tel. 071/799-85-00, 0697/23-36-62

VW LT 35 MAXI, 1997 r., 170 tys. km, 2500 ccm, TDI, biały, maks. długi i wysoki, stan b. dobry, 4 miesiące w kraju, - 42.000 zł. Wrocław, tel. 0602/21-20-59

VW LT 35, 1998 r., 238 tys. km, 2500 ccm, TDI, biały, blaszak, średni, wysoki, ład. 1485 kg, stan dobry, po wymianie rozrządu, - 44.000 zł lub zamienię na większy, może być kontener + dopłata. Nowa Ruda, powiat kłodzki, tel. 0602/65-52-33

VW LT 35, 2000/01 r., 170 tys. km, 2800 ccm, TDI, biały, 3-osobowy, blaszak, podwyższony, ABS, ABD, poduszka pow., el. reg. lusterka, wspomaganie, ład. 1.5 t, I właściciel, tydzień w kraju, bez wypadku, stan idealny, - 56.000 zł. Wojcieszów, tel. 0605/62-70-21, 075/751-22-05 (zdjęcia do tej oferty można zobaczyć w internecie pod numerem - AG0673 http://wkz.autogielda.com.pl)

VW LT 35, 2001 r., 2500 ccm, TDI średni, - 51.000 zł. Syców, powiat oleśnicki, tel. 0502/59-51-68

VW LT 35, 2002 r., 17 tys. km, 2500 ccm, TDI, beżowy, średni, stan idealny, nieeksploatowany w kraju, przegroda celna, książka serwisowa, kpl. dokumentacja, 103 KM, 3-osobowy, - 58.000 zł. Wrocław, tel. 0603/67-22-81

VW LT 40, 1993 r., 210 tys. km, 2400 ccm, TDI, biały, przegroda celna, alarm + pilot, centralny zamek, el. regul. reflektory, wspomaganie kier., hak, 3-osobowy + 1900 kg, książka serwisowa, stan b. dobry, - 17 000 zł. Olszyna, powiat lubański, tel. 0602/75-17-79

VW LT 45, 1994 r., 24 tys. km, 2400 ccm, TDI, żółty, bliźniacze koła, podwyższony, książka serwisowa, RO, po remoncie nadwozia i podzespołów, - 20.000 zł. Góra, tel. 065/543-36-40, 0601/57-14-04

VW LT 46, 1998 r., 192 tys. km, 2800 ccm, TDI, biały, poduszka pow., kabina 2-osobowa, skrzyniowy, oplandekowany, bliźniacze koła, opony zimowe, tachograf, - 53.500 zł. Krobia, powiat gostyński, tel. 065/571-12-33, 0601/07-14-82

VW LT 46, 1999 r., 85 tys. km, 2500 ccm, TDI, biały, średniej długości, blaszak, 2-osobowy, bliźniacze koła, centralny zamek, klimatyzacja, stan idealny, na prawo jazdy kat. C, - 52.460 zł. Lubin, tel. 0605/27-08-50

VW LT 55, 1987 r. izoterma, ład. 3 t, na 8 europalet, po remoncie, - 17.000 zł. Grodków, powiat brzeski, tel. 077/415-45-16 do godz. 15, 077/415-47-27 po godz. 15

VW TRANSPORTER T2, 1980 r., 1600 ccm, benzyna, inst. gaz., biały, 3-osobowy, welurowa tapicerka, ogrzewana kabina, - 5.000 zł. Sośnie, powiat ostrowski, tel. 062/739-11-34, 0504/35-83-54

VW TRANSPORTER BUS, 1981 r., 1600 ccm, turbo D, niebieski, 9-osobowy, szyberdach, nowy akumulator, RO Pioneer + 6 głośników, opony zimowe, - 7.000 zł., tel. 0602/48-18-87

VW TRANSPORTER T2, 1981 r., 1600 ccm, turbo D stan idealny, - 7.500 zł. Jabłonna, gm. Rakoniewice, powiat grodziski, tel. 061/444-31-76

VW TRANSPORTER, 1981 r., 1600 ccm, diesel, żółty, blaszak, 3-osobowy, hak, zarejestrowany, stan b. dobry, - 4.900 zł. Jelenia Góra, tel. 0693/24-38-96

VW TRANSPORTER T2, 1981 r., 120 tys. km, 1600 ccm, benzyna, niebieski, 3-osobowy, blaszak, - 2.500 zł. Opole, tel. 0695/46-85-68

VW TRANSPORTER, 1981 r. techn. sprawny, stan dobry, - 5.000 zł. Wrocław, tel. 0691/52-57-24

VW TRANSPORTER T4, 1992 r., 120 tys. km, 1900 ccm, diesel, biały, izoterma, chłodziarka, hak, I właściciel, drzwi boczne, techn. sprawny, - 21.000 zł. Oborniki Śląskie, tel. 071/310-26-13, 0607/23-55-16

VW TRANSPORTER CARAVELLE, 1992/93 r., 230 tys. km, 2400 ccm, diesel, czerwony, 8-osobowy, przedłużony, atrakcyjny wygląd, stan idealny, - 29.500 zł. Jasień, powiat żarski, tel. 068/371-07-30

VW TRANSPORTER T4, 1992/93 r., 2400 ccm, diesel izoterma, maks. przedłużony, tylne drzwi otwierane na boki, do poprawek lakierniczych, - 17 000 zł. Stare Strącze, powiat wschowski, tel. 0509/14-29-85

VW TRANSPORTER T4, 1994 r., 240 tys. km, 2400 ccm, diesel, biały, 9-osobowy, wspomaganie kier., w kraju od 2 lat, bez wypadku, 2 x alarm, przedłużony, stan techn. b. dobry, - 25.900 zł. Bolesławiec, tel. 0502/42-34-51

VW TRANSPORTER T4, 1994 r., 250 tys. km, 2400 ccm, diesel, zielony, 8-osobowy (+ 1), - 30.000 zł. Leszno, tel. 065/549-95-76

VW TRANSPORTER T4, 1994 r., 2400 ccm, diesel, niebieski, 6-osobowy + 950 kg, skrzyniowy, po lakierowaniu, stan b. dobry, - 22.000 zł. Opole, tel. 0600/43-55-66

VW TRANSPORTER T4, 1994 r., 190 tys. km, 2400 ccm, diesel, wiśniowy, 8-osobowy, drzwi przesuwne z obu stron, sprowadzony w całości w 2000 r, - 29.500 zł. Wrocław, tel. 0609/07-91-60

VW TRANSPORTER T4, 1994/95 r., 180 tys. km, 1900 ccm, diesel, biały, kontener o wym. 270x180x180 cm, wspomaganie kier., kupiony w salonie, II właściciel, pokrowce, RO, alarm, stan b. dobry, zadbany, - 25.600 zł lub zamienię. Legnica, tel. 076/722-90-43, 0606/14-33-94

VW TRANSPORTER T4, 1994/95 r., 2400 ccm, diesel blaszak, sprowadzony z Niemiec, bezwypadkowy, zadbany, mały przebieg (udokumentowany), stan techn. idealny, - 25.800 zł. Nowa Sól, tel. 068/387-75-74, 0601/85-77-36

VW TRANSPORTER T4, 1995 r., 220 tys. km, 2400 ccm, diesel, biały, 6-osobowy, garażowany, zadbany, drzwi tylne, nowy akumulator i opony, - 28.000 zł. Głogów, tel. 0608/06-73-49

VW TRANSPORTER T4, 1995 r., 1900 ccm, turbo D immobilizer, blokada skrzyni biegów, 3-osobowy, ład. 900 kg, oszklony, stan b. dobry, - 24.500 zł. Jabłonna, gm. Rakoniewice, powiat grodziski, tel. 0503/35-36-23

VW TRANSPORTER T4, 1995 r., 220 tys. km, 2400 ccm, diesel, niebieski, skrzyniowy, 6-osobowy, oplandekowany, wspomaganie kier., centralny zamek, I właściciel w kraju od 2 lat, do małych poprawek, - 23.500 zł. Legnica, tel. 0607/98-24-81

VW TRANSPORTER MULTIVAN, 1995/96 r., 180 tys. km, 1900 ccm, turbo D, biały, centralny zamek, blokada skrzyni biegów, - 36.000 zł. Oleśnica, tel. 0601/50-77-33

VW TRANSPORTER T4, 1995/96 r., 2400 ccm, diesel, biały, oryg. 6-osobowy, 9 miejsc, oszklony, hak, wspomaganie kier., RO, bez wypadku, w kraju od 2 lat, - 26.900 zł lub zamienię. Paczków, tel. 077/431-62-38, 0604/12-31-13

KUPIĘ SAMOCHÓD MARKI VW TRANSPORTER

op034483 tel. 0-604 06 55 32, 071/390-23-20 **MOŻE BYĆ USZKODZONY**

VW TRANSPORTER T2, 1981/02 r., 40 tys. km, 1600 ccm, diesel, zielony, 5-osobowy, ład 1.1 t, ważny przegląd i OC, nowe amortyzatory, nowe opony, nowy akumulator (gwarancja), stan dobry, - 7.700 zł. Krotoszyn, tel. 062/722-62-54, 0506/86-19-29

VW TRANSPORTER, 1982 r., 200 tys. km, 1600 ccm, diesel, czerwony, 3-osobowy, blaszak, zarejestrowany, OC, po remoncie silnika, stan zawieszenia i blacharki b. dobry, hak, - 3.900 zł. Wrocław, tel. 0505/47-99-55

VW TRANSPORTER, 1983 r., 1600 ccm, diesel, biały, stan dobry - 600 EUR. Jelenia Góra, tel. 0508/74-26-32

VW TRANSPORTER T3, 1983 r., 150 tys. km, 2000 ccm, benzyna, inst. gaz., beżowy, nadwozie skrzyniowe, nowe sprzęgło, techn. sprawny, w ciągłej eksploatacji, - 5.400 zł. Wrocław, tel. 0603/59-09-05

VW TRANSPORTER T2 MULTIVAN, 1984 r., 175 tys. km, 1900 ccm, turbo D, bordowy metalic, ogrzewanie Webasto, el. reg. lusterka, el. otw. szyby, wspomaganie kier., alum. felgi 15" + kpl. kół zimowych, plastikowe zderzaki i listwy, kwadratowe reflektory, stolik, kanapa rozkł. do spania, atrakcyjny wygląd, - 17.500 zł. Wrocław, tel. 071/342-32-30, 0502/04-13-01

VW TRANSPORTER, 1986 r., 1600 ccm, diesel, pomarańczowy, częściowo oszklony, na zachodnich tablicach, - 3.300 zł. Grodków, powiat brzeski, tel. 0600/81-52-08, 0604/08-09-65

VW TRANSPORTER T2 BUS, 1986 r., 1600 ccm, diesel dużo nowych części, stan techn. b. dobry, - 8.000 zł lub zamienię na większy, dostawczy + dopłata. Zelezniki, gm. Milicz, tel. 0604/13-16-48

VW TRANSPORTER T3, 1987 r., benzyna na zachodnich tablicach, - 2.000 zł. Wrocław, tel. 071/765-52-33

VW TRANSPORTER T3, 1987 r., 25 tys. km, 1600 ccm, diesel, czerwony, blaszak, 3-osobowy, po remoncie silnika, stan dobry, garażowany, - 7 000 zł. Wrocław, tel. 071/354-33-20

VW TRANSPORTER T2, 1987 r., 1800 ccm, benzyna, inst. gaz., niebieski, 8-osobowy, nowy silnik, hak, ważny przegląd, stan techn. b. dobry, - 5.900 zł. Legnica, tel. 0609/22-65-56

VW TRANSPORTER T3, 1987 r., 25 tys. km, 1600 ccm, diesel, czerwony, blaszak, 3-osobowy, po remoncie silnika, stan dobry, garażowany, - 7.500 zł. Wrocław, tel. 071/354-33-20

VW TRANSPORTER T3 MULTIVAN, 1987 r., 70 tys. km, 2100 ccm, benzyna, inst. gaz., wiśniowy metalic, 7-osobowy, zarejestrowany jako osobowy, klimatyzacja, el. otw. szyby, wspomaganie kier., el. reg. lusterka, welurowa tapicerka, stan idealny, - 23.000 zł. Wrocław, tel. 0501/43-08-75

VW TRANSPORTER T3, 1989 r., 1900 ccm, szary metalic, 5.000 km po remoncie kapitalnym, wersja amerykańska, wspomaganie kier., el. reg. lusterka, opony zimowe i letnie, zarejestrowany na 9 osób, welurowa tapicerka, fotele z podłokietnikami, RO Sony + 4 głośniki, część bagażowa zabudowana, zadbany, - 16.900 zł. Strzelin, tel. 0604/93-84-59

VW TRANSPORTER CARAVELLE, 1989/90 r., 1600 ccm, turbo D, biały, 8-osobowy, obrotomierz, oszklony, techn. sprawny, stan b. dobry, - 11.000 zł. Wrocław, tel. 0602/49-49-37, 0602/80-37-53

VW TRANSPORTER T4, 1990 r., 290 tys. km, 2400 ccm, diesel przedłużony, blaszak, wspomaganie kier., hak, blaszak, el. regul. reflektory, - 25.500 zł. Wrocław, tel. 0506/11-30-87

VW TRANSPORTER T3, 1990 r., 200 tys. km, 1900 ccm, benzyna, inst. gaz., niebiesko-biały, 5-biegowy, podwyższony, hak, ciemne szyby, bez wypadku, stan b. dobry, - 13.000 zł lub zamienię. Złotoryja, tel. 076/878-35-39, 0605/07-59-63

VW TRANSPORTER T4, 1991 r., 250 tys. km, 2000 ccm, benzyna 8-osobowy, po remoncie silnika, stan dobry, - 17 000 zł. Oława, tel. 0691/19-15-74

VW TRANSPORTER T4, 1991 r., 1900 ccm, diesel, biały, oszklony, 8-osobowy, - 18.000 zł. Polanica Zdrój, tel. 0601/57-37-83

VW TRANSPORTER T4 BUS, 1991 r., 2000 ccm, biały, 8-osobowy, wspomaganie kier., blokada skrzyni biegów, immobilizer, drzwi boczne rozsuwane, zadbany, stan b. dobry, - 19.400 zł lub zamienię na inny. Wrocław, tel. 071/795-07-73

VW TRANSPORTER T4, 1991/92 r., 2400 ccm, diesel, grafitowy metalic, przedłużony, oszklony, 9-osobowy, wspomaganie kier., centralny zamek, el. reg. lusterka, obrotowe fotele, RO, stan b. dobry, - 20.900 zł lub zamienię. Otmuchów, tel. 077/439-05-35, 0606/99-56-29

VW TRANSPORTER T4, 1991/92 r., 210 tys. km, 1900 ccm, diesel, zielony metalic, wspomaganie kier., szyberdach, el. regul. reflektory, 9-osobowy, oszklony, ciemne szyby, hak, spoilery, zderzaki w kolorze nadwozia, 5-biegowy, sprowadzony w całości, kpl. dokumentacja, - 19 500 zł. Wrocław, tel. 071/349-19-44, 0696/42-92-68

VW TRANSPORTER, 1992 r., 150 tys. km, 2000 ccm, biały, 6-osobowy, alarm, centralny zamek, ABS, el. reg. lusterka, książka serwisowa, oryg. przebieg, I właściciel w kraju, stan techn. idealny, - 21.500 zł. Bolesławiec, tel. 0502/42-34-51

VW TRANSPORTER T4, 1992 r., 2000 ccm, benzyna, inst. gaz., bordowy, inst. gazowa na gwarancji, od roku w kraju, 3-osobowy, alarm, - 19.600 zł. Chojnów, powiat legnicki, tel. 0602/58-63-39

VW TRANSPORTER T4, 1992 r., 250 tys. km, 2400 ccm, diesel, niebieski, drzwi tylne, przegroda celna, I właściciel w kraju, bez wypadku, kpl. dokumentacja, stan b. dobry, - 23.500 zł. Góra, tel. 065/544-11-76, 0502/78-20-30

VW TRANSPORTER T4, 1992 r., 2400 ccm, diesel, biały, przedłużony, nowe opony, stan techn. dobry, - 22.500 zł. Grodków, tel. 077/415-45-16 do godz. 15, 077/415-47-27 po godz. 15

VW TRANSPORTER T4, 1992 r., 230 tys. km, 1900 ccm, diesel w kraju od 1.5 roku, I właściciel, - 21.000 zł. Milicz, tel. 071/384-89-07, 0600/62-72-52

VW TRANSPORTER T4, 1996 r., 121 tys. km, 2400 ccm, diesel, biały, 3-drzwiowy, blaszak, stan b. dobry, - 31.000 zł. Wrocław, tel. 071/799-84-00, 0697/23-36-62

VW TRANSPORTER T4, 1996 r., 190 tys. km, 1900 ccm, turbo D, biały, oszklony, 9-osobowy, hak, wspomaganie kier., ABS, RO + pilot, I właściciel, kpl. dokumentacja, 2 poduszki pow., el. reg. lusterka, zadbany, stan b. dobry, - 30.800 zł. Legnica, tel. 076/722-90-43, 0606/14-33-94

VW TRANSPORTER T4, 1996 r., 142 tys. km, 1900 ccm, turbo D, biały, długi, wspomaganie kier., centralny zamek, RO, zadbany, garażowany, - 31.000 zł. Wrocław, tel. 0601/70-49-98

VW TRANSPORTER T4, 1996 r., 214 tys. km, 1900 ccm, turbo D, bordowy, 5-osobowy, oszklony, kupiony w salonie, II właściciel, wspomaganie kier., alarm, oszklony, podwójne ogrzewanie, bez wypadku, do małych poprawek lakieru, - 23.000 zł. Wschowa, tel. 0603/79-30-19

VW TRANSPORTER T4, 1996/97 r., 190 tys. km, 1900 ccm, turbo D, biały, oszklony, 9-osobowy, wspomaganie kier., 2 poduszki pow., ABS, hak, I właściciel, kpl. dokumentacja, RO, el. regul. reflektory, el. reg. lusterka, zadbany, stan b. dobry, - 30.800 zł. Legnica, tel. 076/722-90-43, 0606/14-33-94

- **VW TRANSPORTER, 1997 r., 2500 ccm, TDI, biały, z nowym przodem, - 41.000 zł, tel. 0601/82-18-30 W01015554**

VW TRANSPORTER T4, 1997 r., 240 tys. km, 2500 ccm, benzyna, 115 KM, biały, 2 miejsca w kabinie, oszklony do połowy, sprowadzony ze Szwajcarii, książka serwisowa, I właściciel, - 29.900 zł. Chojnów, tel. 076/818-65-24

VW TRANSPORTER MULTIVAN, 1997 r., 2500 ccm, TDI, niebieski metalic, nowy model, całe wnętrze od 2001 r., 2 x klimatronic, 2 x poduszka pow., el. ster. szyby i lusterka, 7-osobowy, stolik, łóżko, ogrz. Webasto, podgrzewane siedzenia, bogate wyposażenie, RO z CD, stan idealny, - 65.000 zł lub zamienię na tańszy. Lubin, tel. 0601/56-40-73 (zdjęcia do tej oferty można zobaczyć w internecie pod numerem - AG0671 http://wkz.autogielda.com.pl)

VW TRANSPORTER T4, 1997 r., 178 tys. km, 2500 ccm, TDI, biały, bez wypadku, podwyższony, przedłużony, 9-osobowy, welurowa tapicerka, klimatyzacja, kpl. dokumentacja, ogrzewanie Webasto, stan idealny, - 39.300 zł. Boguszów-Gorce, tel. 074/844-74-18

VW TRANSPORTER T4, 1997/98 r., 175 tys. km, 2500 ccm, TDI, biały, 5-osobowy, klimatyzacja, el. otw. szyby i reg. lusterka, hak, - 37.500 zł. Wrocław, tel. 0608/50-37-36, 0508/49-92-44

VW TRANSPORTER T4 MAXI, 1998 r., 170 tys. km, 2400 ccm, diesel, zielony, 9-osobowy, oszklony, kpl. siedzeń, 2 x ogrzewanie, niebieskie liczniki, kupiony w salonie, kpl. dokumentacja, - 40.500 zł. Opole, tel. 077/423-16-61

VW TRANSPORTER T4, 1998 r., 60 tys. km, 1900 ccm, TDI, biały, podwójna kabina + skrzynia biegów, oplandekowany, I właściciel, bez wypadku, stan b. dobry, - 41.500 zł. Świebodzice, tel. 074/854-02-40, 0601/14-69-83

VW TRANSPORTER T4 BUS, 1998 r., 207 tys. km, 1900 ccm, TD, biały, 9-osobowy, ABS, wspomaganie kier., poduszka pow., garażowany, podwójne ogrzewanie, welurowa tapicerka, RO, przegląd do 2005 r., idealny do przewozu osób, - 39.000 zł. Bolesławiec, tel. 075/644-41-47, 0501/30-12-53

VW TRANSPORTER T4, 1998 r., 100 tys. km, 1900 ccm, TDI, 110 KM, żółty, 5 osób lub 965 kg, ABS, oszklony do połowy, alarm, centralny zamek, alum. felgi, wspomaganie kier., immobilizer, poduszka pow., nowy silnik (na gwarancji), - 39.900 zł lub zamienię. Głogów, tel. 0605/37-08-09

VW TRANSPORTER T4, 1998 r., 126 tys. km, 1900 ccm, turbo D, biały, blaszak, poduszka pow., wspomaganie kier., RO, sprowadzony, do zarejestrowania, bez wypadku, stan idealny, - 38.500 zł lub zamienię na osobowy. Legnica, tel. 076/854-29-08, 0501/08-13-57

VW TRANSPORTER T4 MIX, 1998 r., 2500 ccm, TDI, zielony, 5-osobowy, kupiony w salonie, krótki, - 34.200 zł. Sobótka, tel. 071/390-34-49, 0609/23-26-05

VW TRANSPORTER T4, 1998 r., 138 tys. km, 2500 ccm, TDI, biały, oszklony do połowy, 5 miejsc, poduszka pow., ABS, el. reg. lusterka, centralny zamek + pilot, I właściciel, zadbany, bez wypadku, - 40.000 zł. Wrocław, tel. 071/343-52-18, 0601/43-52-18

VW TRANSPORTER T4, 1998/99 r., 160 tys. km, 2500 ccm, TDI, szary, 6-osobowy, kupiony w salonie, I właściciel, wspomaganie kier., alarm, - 39.000 zł. Kępno, tel. 062/782-28-18, 0601/88-05-39

VW TRANSPORTER, 1998/99 r., 220 tys. km, 1900 ccm, TDI, biały, ABS, wspomaganie kier., poduszka pow., stan dobry, do sprowadzenia z Niemiec - 4.600 EUR. Śmigiel, tel. 0604/59-60-94

VW TRANSPORTER T4, 1998/99 r., 191 tys. km, 2500 ccm, TDI, czerwony, 102 KM, Syncro, wspomaganie kier., alarm + pilot, poduszka pow., przedłużony, sprowadzony ze Szwajcarii, bez wypadku, - 47 500 zł lub zamienię na większy. Złotoryja, tel. 0606/95-21-34

VW TRANSPORTER T4, 1999 r., 154 tys. km, 2500 ccm, TDI 102 KM, bordowy, centralny zamek, alarm + pilot, RO, halogeny, el. reg. lusterka, zadbany, stan b. dobry, - 34.900 zł lub zamienię. Legnica, tel. 076/722-88-06, 0694/34-14-88

VW TRANSPORTER, 1999 r., 128 tys. km, 1900 ccm, turbo D, biały, blaszak, poduszka pow., wspomaganie kier., I właściciel, sprowadzony w całości, homologacja, stan idealny, - 39.500 zł. Wojcieszów, tel. 075/751-22-05, 0605/62-70-21

VW TRANSPORTER T4, 1999 r., 126 tys. km, 1900 ccm, turbo D, biały, 3-osobowy, 5-biegowy, furgon, wspomaganie kier., el. otw. szyby, el. reg. lusterka, centralny zamek, fioletowe zegary, RO, stan b. dobry, - 37.500 zł, możliwe kredyt. Złotoryja, tel. 0508/35-74-81

VW TRANSPORTER FURGON, 1999/00 r., 180 tys. km, 1900 ccm, turbo D, biały, poduszka pow., wspomaganie kier., do zarejestrowania, zadbany, stan idealny, - 34.000 zł lub zamienię. Legnica, tel. 076/854-29-08, 0501/08-13-57

VW TRANSPORTER T5, 2000 r., 140 tys. km, 2500 ccm, TDI, biały, homologacja, oclony, nieeksploatowany w kraju, długi, książka serwisowa, 9 osób + 900 kg, oszklony, możl. zamiany na busa, skrzyniowy, do 3.5 t, - 47.000 zł. Dzierżoniów, tel. 0604/50-67-17, 074/831-24-35 do godz. 15

VW TRANSPORTER T4, 2000/01 r., 2500 ccm, TDI, biały, poduszka pow., fioletowe zegary, hak, RO, przegroda celna, bez wypadku, stan b. dobry, - 44.000 zł. Bojanowo, powiat rawicki, tel. 0694/54-83-58

VW TRANSPORTER T4 CARAVELLE, 2003 r., 7 tys. km, 2500 ccm, TDi 102 KM, niebieski, bez wypadku, ABS, 9-osobowy, alarm, centralny zamek + pilot, 2 poduszki pow., wspomaganie kier., klimatyzacja, RO, długi, karta pojazdu, - 88.000 zł lub zamienię na osobowy, do 35.000 zł. Konin, tel. 063/241-63-97, 0693/82-25-04

VW TRANSPORTER T5, 2003 r., 38 tys. km, 2500 ccm, TDI, 170 KM, zielony metalic, 2 poduszki pow., ABS, centralny zamek, alum. felgi, RO z CD + 4 głośniki, kpl. opon zimowych, klimatyzacja, - 47.000 zł. Wrocław, tel. 0600/11-52-28

ŻUK A-13B, 1978 r., 71 tys. km, benzyna, zielony, skrzyniowy, nowa podłoga, przednie zawieszenie i plandeka, - 1.100 zł. Bolków, tel. 0691/93-72-85

ŻUK A-11B, 1979 r., 2120 ccm, benzyna, niebieski, po remoncie blacharki, stan opon b. dobry, instalacja gazowa, nowa plandeka, - 1.300 zł. Lubin, tel. 0501/13-11-94

ŻUK A-07B, 1985 r. po remoncie blacharki, - 1.000 zł lub zamienię na Fiata 126p. Legnica, tel. 0696/83-55-54

ŻUK A-11B, 1985 r. oplandekowany, ważny przegląd i OC, nowe tablice rejestracyjne, - 900 zł. Osiek, powiat średzki, tel. 071/396-27-28

ŻUK A-07, 1986 r., pomarańczowy, po wymianie nadwozia w 1996 r. (nadwozie Deluxe), w ciągłej eksploatacji, - 2.450 zł. Lubin, tel. 0604/21-33-24

ŻUK A-13B FURGON, 1988 r., 2120 ccm, benzyna, inst. gaz. stan dobry, - 2.000 zł. Rogów Sobócki, tel. 071/316-20-00

ŻUK A-06B, 1989 r., 140 tys. km, 2100 ccm, benzyna, szary metalic, silnik z 1993 r, blaszak, przegląd do 11.2004 r, - 1.500 zł. Duszniki Zdrój, tel. 0507/86-26-60

ŻUK, 1993 r., 90 tys. km, 2100 ccm, zielony, blaszak, stan b. dobry, po remoncie blacharki w 2003 r., hak, w ciągłej eksploatacji - 4.100 zł lub zamienię na Poloneza Trucka, z dł. skrzynią 2 5 m. Strzegom, tel. 0694/46-13-34

ŻUK, 1996 r., 184 tys. km, 2400 ccm, diesel, zielony, blaszak, hak, stan dobry, - 4.000 zł. Stanowice, powiat oławski, tel. 0606/96-45-99

ŻUK A-18, 1996/97 r., 90 tys. km, 2400 ccm, biały, 9-osobowy, do poprawek blacharskich, - 3.370 zł. Szczytna, tel. 074/868-45-51

ŻUK, 1997 r., 84 tys. km, 2400 ccm, diesel, zielony, garażowany, 7-osobowy, furgon, nowy akumulator, - 9.000 zł. Legnica, tel. 076/862-85-51, 076/722-71-28

ŻUK A-111, 1997 r. skrzyniowy, po remoncie silnika, - 3.300 zł. Bolesławiec, tel. 0602/55-24-12

ŻUK A-07, 1997 r., 94 tys. km, 2400 ccm, diesel, zielony, stan b. dobry, - 6.200 zł. Wrocław, tel. 0504/41-53-83

CZĘŚCI

SKRZYNIE BIEGÓW

NAPRAWA-SPRZEDAŻ-SKUP

Automatyczne i Manualne

Wrocław, ul. Rakowa 6a,

tel. 071/325 53 23, 0607 537 668

OP032406

SKRZYNIE BIEGÓW

NAPRAWA - SPRZEDAŻ - SKUP

Wszystkie części do skrzyń !, Wysyłka cały kraj !

Wrocław, ul. J. Narodowej 97 d

tel. 0608 831 913, 0505 494 381

op032407 **071/315 49 32 po 18**

- **AUTO-HANDEL „PALCARS", sprzedaż części używanych z demontażu oraz aut powypadkowych. PROWADZIMY SKUP AUT CAŁYCH I USZKODZONYCH! Każdy rodzaj uszkodzeń, lekko i mocno rozbite, spalone i inne, Wrocław, ul. Swojczycka 99, 500 za CPN (przy przejeździe kolejowym), posiadamy auta powypadkowe z firmy ubezpieczeniowej (ok. 80 aut), oferta. w internecie:, www.palcars.gratka.pl, tel. 0601/70-17-36, 071/348-26-11 W81002354**

- **ABSOLUTNIE KUPIĘ każde auto całe i powypadkowe nowe i stare roczniki, uszkodzone, spalone, zniszczone, całe, dostawcze, osobowe, terenowe, transport gratis, najlepiej płacę, gotówka w 5 min., autaokazja@wp.pl, www.napicar.pl, tel. 0605/62-00-14, 0602/77-11-77 W81002214**

SKRZYNIE BIEGÓW

NAPRAWA - SPRZEDAŻ - WYMIANA

OSOBOWE, BUSY, WSZYSTKIE TYPY

Wrocław, ul. Kuropatwia 12

Tel. 071/328-71-76

kom. 0-503 65 48 48

SKUP SKRZYŃ UŻYWANYCH - KOMIS

OP030501

- **AIR-BAGI, ZAŚLEPKI, napinacze, sensory i konsole, klejenie, w każdym kolorze, do różnych marek samochodów, możliwość wysyłki, airbag@poczta.wp.pl, www.strony.wp.pl/wp/airbag, tel. 061/830-69-04, 0601/54-07-96 W01004664**

ALFA ROMEO 145 : różne części używane. Wrocław, tel. 0697/27-35-77

ALFA ROMEO 145, 1993 r., 1600 ccm, boxer :wszystkie części z demontażu rozbitego auta. Wrocław, tel. 071/348-42-16 w godz.8-17

ALFA ROMEO 145, 146 : błotniki, reflektory, kierunkowskazy, halogeny, lusterka. Oleśnica, tel. 071/399-26-98, 0603/92-75-69

ALFA ROMEO 145, 146 : silnik, skrzynia biegów, zawieszenie, elementy wnętrza, elementy blacharki, części mechaniczne i elektryczne. Wrocław, tel. 0698/32-94-01

ALFA ROMEO 145, 146, 1999 r., 1400 ccm : centralka wtrysku, zestaw wkładek z kluczykiem, - 250 zł. Wrocław, tel. 0501/79-70-81

ALFA ROMEO 145, 146, 147, 155, 156, 164 : elementy blacharki, lampy, zderzaki i inne. Wrocław, tel. 071/342-83-08, 0502/25-85-46

NAPRAWY AUTOMATYCZNYCH I MANUALNYCH SKRZYŃ BIEGÓW
• skrzynie biegów nowe i używane, z gwarancją OP034719
• skrzynie biegów na wymianę w ciągu jednego dnia
• części do skrzyń automatycznych i manualnych
• komplety naprawcze ✆ 071/325-44-16, 0-609 099 099

ALFA ROMEO 155, 1993 r., 1800 ccm : wszystkie części, felgi aluminiowe 15", szyby, skórzana tapicerka. Zgorzelec, tel. 0601/50-32-66

ALFA ROMEO 156, 1900 ccm, 2000, 2500 : drzwi kpl., klapa z lampami, wózki, wahacze, zwrotnice, półosie, kolumna McPhersona, listwa kierownicza, stabilizatory, oś tylna, 2 poduszki pow. + sensor, skrzynia biegów. Smardzów k. Oleśnicy, tel. 071/398-33-51

ALFA ROMEO 164, 3000 ccm, benzyna : głowica, zderzak przedni, reflektory, rozrusznik, alternator. Grodków, powiat brzeski, tel. 0608/41-15-72

ALFA ROMEO 164, 1989/92 r., 3000 ccm : błotniki, zderzaki, drzwi, hak, insl. gazowa Lovato (z dokumentacją), części mechaniczne, zawieszenia, elementy plastikowe, felgi aluminiowe Borbet 17". Jelcz-Laskowice, tel. 0691/56-85-42

ALFA ROMEO 166 : maska silnika, - 250 zł. Oława, tel. 0609/96-77-88

ALFA ROMEO 166 : poduszka pow. + sensor, klapa z szybą, zwrotnice, wahacze, wózki, półosie, kolumna McPhersona, listwa kierownicza i inne. Smardzów k. Oleśnicy, tel. 071/398-33-51

AUDI 100, 1981 r. : maska silnika, - 60 zł. Kłodzko, tel. 0506/92-69-20

AUDI 100, 1981 r. : skrzynia biegów (5) - 150 zł, półosie, przeguby, tarcze hamulcowe, zawieszenie przednie, siedzenia. Strzelin, tel. 0607/03-99-04

AUDI 100, 1981 r. : maska silnika, grill, licznik. Szczytna, tel. 074/868-45-51

AUDI 100, 1984 r., 1800 ccm, benzyna : skrzynia biegów (5) - 280 zł. Duczów Wielki, powiat kluczborski, tel. 0606/31-17-94

AUDI 100, 1984 r., 1600 ccm : silnik, - 600 zł. Wrocław, tel. 0694/55-64-42

AUDI 100 QUATTRO, 1984/91 r., 2300 ccm : różne części mechaniczne i blacharskie z demontażu. Żagań, tel. 0602/89-83-22

AUDI 100, 1985 r., 2000 ccm, turbo D „cygaro": automat. skrzynia biegów, wszystkie części z demontażu, karoseria z dokumentacją, silnik. Oleśnica, tel. 071/398-53-34, 0504/22-75-25

AUDI 100, 1985/91 r. : zderzaki. Kłodzko, tel. 0606/46-16-93

AUDI 100, 1986 r., 2000 ccm, 2200, E+D : skrzynie biegów (5) Kamieniec Ząbkowicki, tel. 0601/94-44-15

Op034388
CHŁODNICE
sprzedaż, naprawa, serwis, nowe i używane
Będkowo k. Trzebnicy (trasa Wrocław - Poznań) 071/387-04-07 0602/523-887
KLIMATYZACJA - SERWIS
CHŁODNIE SAMOCHODOWE
PROFESJONALNA NAPRAWA PRZEWODÓW I CHŁODNIC KLIMATYZACJI

ALFA ROMEO 166, 1999 r. : klapa tylna, błotniki tylne, drzwi, nagrzewnica, fotele, tapicerka, elementy plastikowe wnętrza. Lubań, tel. 0691/81-83-87

ALFA ROMEO 166, 2000 r., 2500 ccm, V6 : elementy blacharki, części mechaniczne, elementy elektroniki, zawieszenie, tapicerka, poduszki pow., szyby. Wrocław, tel. 0502/82-41-82

ALFA ROMEO 33 : elementy blacharki, alternator, rozrusznik. Dzierżoniów, tel. 0502/71-43-31

ALFA ROMEO 33 : różne części. Gromadka, powiat bolesławiecki, tel. 0600/51-64-98

ALFA ROMEO 33 : różne części. Zielona Góra, tel. 0604/54-83-28

ALFA ROMEO 33, 1990 r. : drzwi kpl. oraz atrapa przednia. Wrocław, tel. 0602/12-51-35

ALFA ROMEO 33, 145, 146, 147, 155, 1800 ccm : blacharka, zderzaki, oświetlenie, silnik. Siechnice, tel. 071/311-54-13 w godz. 8-18, 0608/41-76-04

ALFA ROMEO 33, 145, 146, 156 : oświetlenie, oblachowanie, zawieszenie. Wrocław, tel. 0603/63-17-70

ALFA ROMEO 33, 75, 1985/87 r., 1500 ccm, , 2000TD :silnik, skrzynia biegów, zawieszenie, elementy karoserii, chłodnice, reflektory, lampy i inne. Jelenia Góra, tel. 075/752-26-09, 0606/75-84-22, 0604/62-27-34

ALFA ROMEO GIULIETTA : lampa tylna lewa, lusterko prawe, przewody zapłonowe. Wrocław, tel. 071/372-22-86, 0505/39-91-23

ARO : półosie, piasty, obudowa mostu, elem. skrzyni biegów, wieńce, panewki i inne, nowe, tanio. Wrocław, tel 071/355-31-12, 0605/07-77-88

ARO 243 : podwozie z kołami, - 600 zł. Czajków, tel. 062/731-11-74

ASENIZACYJNY STAR : beczka z pompą, - 2.200 zł. Świebodzice, tel. 074/854-27-29, 0601/09-62-26

AUDI : komputery. Namysłów, tel. 0604/89-65-56

AUDI 1.4 E, 1.6 E, 1.8 E, 2.3 E, 1.9 TDI: silniki, skrzynie biegów, zawieszenia, różne części mechaniczne i blacharskie, insl. elektryczna. Wrocław, tel. 0698/32-94-01

CZĘŚCI UŻYWANE DO AUT WŁOSKICH
ALFA ROMEO, FIAT, LANCIA
CZĘŚCI KAROSERYJNE I MECHANICZNE
DO NOWYCH I STARYCH MODELI
OLEŚNICA, TEL. /071/ 398-13-29 po 19;
TEL. KOM. 0609-513-105 OP034807

AUDI, 2300 ccm : silnik, skrzynia biegów, - 1.500 zł. Wrocław, tel 0602/63-65-22

AUDI, 1992 r. : zderzaki przednie i tylne. Kłodzko, tel. 0695/91-86-82

AUDI 100 : drzwi przednie prawe, lampa tylna lewa, tel. 0604/47-58-34

AUDI 100 C4 : klapa, rozrusznik, wygłuszenie, klapa, komputer, ABS. Chocianów, tel. 076/817-21-15, 0609/28-33-17

AUDI 100 : części blacharskie, mechaniczne. Częstochowa, tel. 0505/09-31-14

AUDI 100 C4 : ćwiartki przednie i inne, możliwa sprzedaż wysyłkowa. Leszno, tel. 065/527-00-08, 0609/21-64-95, 0501/32-68-85

AUDI 100 C4, 2800 ccm, V6 : silnik z osprzętem, skrzynia biegów. Mazurowice, powiat średzki, tel. 071/317-66-72, 0603/33-47-41

AUDI 100, 1600 ccm, benzyna : silnik, stan idealny. Mochy, powiat wolsztyński, tel. 0603/40-96-12

AUDI 100 : maska, błotniki, zderzak, reflektory, pas przedni, kierunkowskazy, atrapa, lampy tylne. Oleśnica, tel. 071/399-26-98, 0603/92-75-69

AUDI 100 C4 AVANT : daszek szyberdachu, silniczek kompletny szyberdachu, relingi dachowe, grill, sprężyny, tapicerka, drzwi, skórzana kanapa tylna. Wałbrzych, tel. 0600/45-48-54

AUDI 100 : skrzynia biegów automatic. Wrocław, tel. 0601/69-35-08

AUDI 100 AVANT, 2500 ccm, TDI : silnik, części mechaniczne i blacharskie. Wschowa, tel. 0601/72-34-30

AUDI 100 : alternator. Zagrodno, tel. 076/877-39-73

AUDI 100, 2000 ccm, benzyna : skrzynia biegów. Żary, tel. 0693/13-75-77

AUDI 100, 1980 r. : kompletne sprzęgło, kolumna kierownicza, alternator, zbiornik paliwa, maska, drzwi, błotniki. Kłodzko, tel. 074/867-96-00

AUDI 100, 1980 r., 2200 ccm : skrzynia biegów (4), alternator, reflektory, kierunkowskazy, lampy tylne, błotniki przednie, drzwi, klapa bagażnika, maska silnika, lusterka, szyby, licznik, prędkościomierz i inne. Nowa Ruda, tel. 0696/13-24-51

AUDI 100, 1987 r. : lampy tylne, lusterko lewe, klapa tylna, drzwi prawe. Wrocław, tel. 0506/78-24-83

AUDI 100, 1987 r., 2000 ccm, diesel : różne części używane. Wrocław, tel. 0603/99-96-48

AUDI 100, 1989 r., diesel : rozrusznik. Wrocław, tel. 071/349-27-14

AUDI 100, 1989 r. : el. pompa paliwa. Świdnica, tel. 074/845-32-80, 0606/93-59-06

AUDI 100, 1990 r. „cygaro": drzwi prawe, klamki, lusterka. Chojnów, tel. 0503/03-02-60

AUDI 100, 1990 r., 2000 ccm, benzyna : maska, błotnik przedni prawy, drzwi tylne prawe, szyby boczne, zawieszenie tylne, sanki pod silnik, klapa tylna, karoseria w całości lub na części. Legnica, tel. 0602/46-04-53, 076/722-95-92

AUDI 100 C4 SEDAN, 1992 r., 2400 ccm, diesel, silnik (bez głowicy) z dokumentacją, skrzynia biegów, lampa prawa, drzwi, klapa tylna, zderzak tylny, zawieszenia, licznik, lusterko lewe, rozrusznik, pompa wtryskowa, alternator, kolumna kierownicza, komputery, alum. felgi z oponami 16", inne z demontaż, - 2.000 zł. Szprotawa, tel. 0605/06-28-47, 068/376-32-07

AUDI 100 C4 AVANT, 1992 r. : elementy blacharki. Wrocław, tel. 0502/82-41-82

AUDI 100 C4, 1993 r. : podszybie, stabilizator, oś tylna, łapy silnika 2.8. Chojnów, tel. 076/818-79-01, 0602/89-20-52

AUDI 100 C4, 1994 r., 2600 ccm, V6, 2800 ccm V6 : silniki. Chocianów, powiat polkowicki, tel. 0694/16-21-19

AUDI 100 C4, 1994 r., 2.6 V6, 2.8 V6 : silniki. Polkowice, tel. 0694/16-20-67

AUDI 100 C4 QUATTRO, 1994 r., 2500 ccm, TDI : silnik, skrzynia biegów, zawieszenia, chłodnica, wyposażenie wnętrza, konsola, 2 poduszki pow., przekładnia kierownicza. Wrocław, tel. 071/765-26-47, 0605/82-59-78

AUDI 200 : reflektory w idealnym stanie (jak nowe), komplet, - 600 zł. Gubin, powiat krośnieński, tel. 0606/11-39-65

AUDI 200 AVANT, 1990 r. : wyposażenie wnętrza, drzwi, zawieszenia, błotniki przednie, przekładnia kierownicza, pompa wspomagania, ABS, wyposażenie wnętrza. Wrocław, tel 071/765-26-47, 0605/82-59-78

AUDI 80 B4 1.9 TD, 1.9 TDi, 2.3 E, 2.0 E: silniki, skrzynie biegów, półosie, lampy oraz inne części. Lubań, tel. 0501/03-60-86

AUDI 80 B3 : drzwi prawe przednie, lewe tylne, skrzynia biegów, tel. 0609/54-65-36

AUDI 80 B3 : błotnik prawy przedni. Bielawa, tel. 074/833-00-34

AUDI 80 B3, B4 : zderzak tylny, kokpit, lampy tylne czarne i inne. Brzeg, tel. 0692/64-25-18

AUDI 80 B4 : różne części z demontażu. Kłodzko, tel. 0606/46-16-93

AUDI 80 B3 : zawieszenia, tapicerka. Leszno, tel. 0603/46-80-33

AUDI 80 B3 : ćwiartka nadwozia przednia, prawa i inne , możliwość wysyłki. Leszno, tel. 065/527-00-08, 0609/21-64-95, 0501/32-68-85

AUDI 80 B3 : skrzynia biegów. Leszno, tel. 0605/69-32-89

AUDI 80 B3 : zderzaki, błotniki, lusterka, lampy tylne i inne. Lwówek Śląski, tel. 075/647-84-26

AUDI 80 B3 : wzmocnienie czołowe, 10 kpl., lampa tylna lewa. Nowa Łomnica, tel. 0603/50-72-58, pow. kłodzki

AUDI 80 : maska, błotniki, zderzak, pas przedni, reflektory, kierunkowskazy, lusterka, lampy tylne. Oleśnica, tel. 071/399-26-98, 0603/92-75-69

AUDI 80 : tłumik tylny, szeroka końcówka tłumika. Opole, tel. 0601/07-98-33

AUDI 80 : błotniki, drzwi, pokrywa bagażnika. Siechnice, tel. 071/311-54-13 w godz. 8-18, 0608/41-76-04

AUDI 80 B3 : kierunkowskazy, podnośnik szyb, lampa tylna lewa, czerwona (narożna). Syców, tel. 062/782-55-85, 0607/98-63-92

AUDI 80 B3, B4 : pierścienie na zegary, 4 szt., możliwy montaż, - 60 zł. Świebodzice, tel. 0600/08-76-32

AUDI 80 B3 : różne części. Trzebnica, tel. 071/387-08-10 w godz. 8-16, 0693/39-63-63

AUDI 80 B4 : el. pompa paliwa. Wałbrzych, tel. 074/845-32-80, 0606/93-59-06

AUDI 80 : serwo + pompa ham., sonda Lambda, klapa tylna, skrzynia biegów (5), wentylatory, lampy, półosie, pompa wspomagania, gaźnik. Wrocław, tel. 0506/78-24-83

AUDI 80 B4, 1900 ccm, TDI : konsola, zawieszenia, nagrzewnica, drzwi tylne, przekł. kierownicza, obudowa filtra powietrza. Wrocław, tel. 071/765-26-47, 0605/82-59-78

AUDI 80 : skrzynia biegów automatic. Wrocław, tel. 0601/69-35-08

AUDI 80 B3 : różne części mechaniczne i blacharskie. Ząbkowice Śląskie, tel. 0502/27-57-25

AUDI 80, 1977/86 r., 1300 ccm, benzyna : silnik, skrzynia biegów (5), - 300 zł. Pieńsk, powiat zgorzelecki, tel. 0504/92-80-42

TURBOSPRĘŻARKI
naprawa montaż skup
sprzedaż gwarancja
SOBOTA - GIEŁDA LUBIN
możliwość wysyłki - cały kraj
OP032804
Wrocław - Psie Pole, ul. Bierutowska 38 /naprzeciw stacji PKP/
tel. 071/325 41 49, 0-601 075 294

AUDI 80, 1979 r. : drzwi kpl., szyba tylna, klapa tylna, maska przednia, stacyjka, wentylator, sprężyny, lampy tylne, siedzenia kpl., skrzynia biegów, belka tylna kpl., przełączniki świateł, głowica, serwo z pompą hamulcową, zaciski, elementy plastikowe, zbiornik paliwa i inne. Piława Górna, tel. 0604/94-06-88, 0600/74-26-53, pow. dzierżoniowski

AUDI 80, 1979/84 r. : reflektory, grill, kierunkowskazy, błotniki. Wrocław, tel. 071/353-54-13, 0691/35-23-33

AUDI 80, 1980 r. : różne części z demontażu. Kłodzko, tel. 0603/86-72-00

AUDI 80, 1980 r., 1300 ccm : głowica, alternator, wentylator chłodnicy, elementy silnika, aparat zapł., kolektor, pompa wodna i inne Wałbrzych, tel. 0604/28-68-61

AUDI 80, 1982 r. : drzwi tylne, zbiornik paliwa, szyba tylna, skrzynia biegów (4) - 60 zł, felgi stalowe i inne. Brzeg, tel. 0601/84-73-86

AUDI 80, 1982 r. : drzwi, szyby, klapa tylna, reflektory, zderzaki, lusterka, serwo, nagrzewnica, elementy wnętrza. Chojnów, tel. 0501/23-53-73

AUDI 80, 1982 r., 1600 ccm, benzyna : wszystkie części z demontażu, karoseria z dokumentacją, silnik. Oleśnica, tel. 071/398-53-34, 0504/22-75-25

AUDI 80, 1982 r., 1600 ccm : różne części używane. Wrocław, tel. 0697/27-35-77

AUDI 80, 1983 r. : tapicerka, drzwi, elementy zawieszenia i inne części. Legnica, tel. 076/862-65-31

AUDI 80, 1983 r., 1600 ccm, benzyna : silnik, skrzynia biegów, tył karoserii, szyba tylna ogrzewana, lampa tylna prawa, lusterko zewn., zawieszenie, ukł. kierowniczy i hamulcowy, szyba boczna lewa, felga i inne. Bolesławiec, tel 0505/11-09-85

AUDI 80, 1983 r. : drzwi, maska, klapa, osprzęt silnika. Nysa, tel. 0504/05-29-07

AUDI 80, 1984 r., 1600 ccm : drzwi, szyby, maska, klapa, skrzynia biegów (4), przekładnia kierownicza, zawieszenia, głowica, hak, zderzaki oraz inne części blacharskie i mechaniczne. Złotoryja, tel. 0504/24-90-91, 076/877-36-25

AUDI 80, 1984/90 r., 1.6. 1.8 l : silnik, skrzynia biegów, półosie, zawieszenia, błotniki przednie i tylne, drzwi. Wrocław, tel. 0502/82-41-82

AUDI 80, 1986 r. : kierunkowskaz prawy. Wrocław, tel. 071/353-54-13, 0691/35-23-33

AUDI 80 B3, B4, 1986/94 r. : zderzaki, atrapy, maski, błotniki, reflektory, kierunkowskazy, klapa tylna, lampy tylne. Wrocław, tel. 0603/66-97-27

AUDI 80 B3, 1987 r. : skrzynia biegów, - 380 zł. Oława, tel. 0601/56-64-59

AUDI 80 B3, 1987 r. : różne części. Wrocław, tel. 0601/71-61-30

AUDI 80 B3, 1987/91 r. : różne części z demontażu. Kłodzko, tel. 0606/46-16-93

AUDI 80 B3, 1987/91 r., 1600 ccm, turbo D : drzwi kpl., silnik, skrzynia biegów, błotniki, lampy, zderzak, wzmocnienie, chłodnica, maska, szyby, wnętrze, zawieszenie, klimatyzacja, przełączniki, części plastikowe, felgi stalowe z oponami, wspomaganie kier. i przekładnia, inne. Wrocław, tel. 0698/23-38-87, 0698/17-46-95

AUDI 80 B3, B4, 1987/94 r. : różne części mechaniczne i blacharskie, zawieszenia, drzwi, błotniki, klapy tylne, maski i inne. Lubań, tel. 075/721-36-44, 0603/60-36-74

AUDI 80 B3, 1987/96 r. 1600, 1800, 2000 cm benzyna: pompa wspomagania, skrzynie biegów oraz do 1.9 D, TD. głowice silnika, skrzynie biegów Wrocław, tel. 0600/71-28-00

AUDI 80, 1988 r. : spoiler tylny, - 200 zł. Legnica, tel. 0691/04-69-49

AUDI 80 B3, B4, 1988/94 r. : elementy blacharki, szyby, fotele, tapicerka, ukł. kierowniczy ze wspomaganiem, lampy tylne, zawieszenia i inne. Lubań, tel. 075/721-36-44 do godz. 17, 0609/19-20-76, 0603/60-36-74

nowe i używane
CHŁODNICE
montaż - demontaż
klimatyzacje - napełnianie OP030931
Wrocław 31 17 400, 0601 16 90 54, 0601 70 33 84

TURBOSPRĘŻARKI
NAPRAWA - MONTAŻ - SKUP - SPRZEDAŻ - GWARANCJA
Możliwość wysyłki - teren całego kraju
w sobotę - teren giełdy LUBIN
w niedzielę - teren giełdy w Gliwicach
PHU BARPOL, Borowa 63, koło Oleśnicy
tel. 071/315-72-44, kom. 0-601 71 97 69
OP023124

AUDI 80 B3, 1991 r. : podstawa pod silnik, zegary, klamki. Bolesławiec, tel. 0608/74-09-78

AUDI 80, 1991 r. : drzwi, zderzaki, zbiornik paliwa. Szczytna, tel. 074/868-45-51

AUDI 80 B4, 1992 r., 1900 ccm, TDi : kpl. turbosprężarka, na gwarancji, możliwy montaż, - 450 zł. Borek Strzeliński, tel. 071/393-40-35, 0605/65-06-71

AUDI 80 B4, 1992 r., 2000 ccm : drzwi, maska, chłodnica, lampy tylne, reflektory, półosie, skrzynia biegów, zawieszenie tylne i inne. Głogów, tel. 0692/53-13-12

AUDI 80 B4, 1994 r. : różne części blacharskie i mechaniczne Pszenno k. Świdnicy, tel. 0600/10-57-00

AUDI 80 B4, 1994 r. : atrapa. Wrocław, tel. 071/353-54-13, 0691/35-23-33

AUDI 80, 100 : lampy tylne, środkowe, na klapę. Wrocław, tel. 071/372-22-86, 0505/39-91-23

AUDI 80, 100, 1982/92 r., 1600 ccm, , 1800ccm, 2000ccm 2300ccm:silnik, skrzynia biegów, zawieszenia elementy karoserii, chłodnice, reflektory, lampy i inne. Jelenia Góra, tel. 075/752-26-09, 075/752-37-92, 0604/62-27-34

CHŁODNICE Trzebnica 0-604 175 740
SPRZEDAŻ, NAPRAWA, WYMIANA 0-501 304 488
OP030233

AUDI 80 B4, 1992 r., 2000 ccm : nadwozie, części nadwozia, drzwi, klapa, silnik 2.0E 115 KM, skrzynia biegów, zawieszenia, inne części. Lubin, tel. 0508/19-85-88

AUDI 80 B4 COUPE, 1992 r. : drzwi prawe tylne, szyby boczne, amortyzatory tylne. Namysłów, tel. 077/410-53-97

AUDI 80, 1992 r. : różne części. Trzebnica, tel. 071/387-49-37, 0606/28-75-78

AUDI 80 B4, 1992 r., 2000 ccm, wtrysk : koło pasowe, aparat zapł., komputer, łapy silnika, wsporniki silnika i skrzyni biegów. Wrocław, tel. 0602/84-60-62

AUDI 80 B4, 1992/93 r., 120 tys. km, 2000 ccm : maska, błotnik, skrzynia biegów, zawieszenia, drzwi, lampy i inne. Głogów, tel. 0692/53-13-12

AUDI 80 B4 KOMBI, SEDAN, 1992/95 r. 1.9TDi, 2.0E: części mechaniczne, skrzynie biegów, lampy, przepływomierz, klimatyzacja, filtr powietrza, szyby, felgi alum., zawieszenie, klapa, zderzaki, chłodnice, grill, podnośniki el., poduszki pow. i silnika, osłona silnika, lusterka nadkola, nagrzewnica, oś tylna, wspomaganie i inne. Wrocław, tel. 0602/26-76-79, 0602/23-68-66

AUDI 80 B4, 1992/95 r., 2000 ccm : drzwi, osłona pod silnik, grill, błotniki, klapy, lampy, filtr, lusterka, poduszki pow. i silnika, części mech., osprzęt silnika, wał, tłoki, głowica, komputery, zawieszenia, osie, ABS, fotele, tapicerka, półka, wspom. kierownicy, zbiorniczki i i inne. Zielona Góra, tel. 0508/37-45-27

AUDI 80 CABRIO, 1993 r. : dach miękki kpl., - 900 zł. Bolesławiec, tel. 0694/54-04-69

AUDI 80 B4, 1993 r. 2.0 E, 2.3 E: szyberdach - 150 zł, rozrusznik - 150 zł, przekł. kierownicza - 150 zł, tapicerka bagażnika - 100 zł, tłumik, pompa paliwa, zbiornik paliwa. Chojnów, tel. 076/818-79-01, 0602/89-20-52

AUDI 80 B4 AVANT KOMBI, 1993 r., 1900 ccm, TDI : belka tylna kompletna, stan b. dobry, maglownica, przełącznik zespolony, kanapa tylna obicie czarny welur, kolumny McPhersona tylne, stan b. dobry i inne drobne części. Wrocław, tel. 0504/72-40-76

AUDI 80 B4, 1993 r. : różne części blacharskie i inne. Wschowa, tel. 0606/70-16-88

AUDI 80 B4, 1994 r., 1900 ccm, TDI, 90, 110 KM 1600 ccm benzyna: silnik, skrzynia biegów, wiązka przewodów el., komputer, głowice, wały, tłoki, pompy, turbo, alternator, bloki. Chocianów, powiat polkowicki, tel. 0694/16-21-19

AUDI 80 B4, AVANT, 1994 r. : dach, drzwi tylne prawe, deska rozdzielcza, boczki, próg. Kłodzko, tel. 0606/89-24-30

AUDI 80 B4, 1994 r., 1.9 TD, 1.9 TDI, 90 , 110 KM, 1.6E: silniki, skrzynia biegów (też automat.), głowica, wały, tłoki, pompy, turbo, alternator, bloki. Polkowice, tel. 0694/16-20-67

CHŁODNICE
SPRZEDAŻ-NAPRAWA WSZELKIEGO TYPU CHŁODNIC
KLIMATYZACJA SAMOCHODOWA
SERWIS – NAPRAWA SKRAPLACZY – węży i rurek
Wrocław – Krotoszyńska 10 tel: 352- 47- 96 kom: 602-706-243

AUDI 80 B3, 1989 r., 1800 ccm : silnik oclony, skrzynia biegów (5), zawieszenia, drzwi, zderzaki, lampy tylne, dach, podłużnice, deska rozdzielcza, hak, opony z felgami i inne. Legnica, tel 0501/31-40-95

AUDI 80, 1989 r., 2000 ccm, benzyna, 16V : wszystkie części z demontażu, karoseria z dokumentacją, silnik. Oleśnica, tel. 071/398-53-34, 0504/22-75-25

AUDI 80 B3, 1989 r. : elementy blacharskie, mechaniczne, tapicerki i inne części. Oława, tel. 0601/43-05-67

AUDI 80 B3, 1989 r., 1800 ccm, benzyna : drzwi, pedały, konsola, nagrzewnica, listwa kierownicza, zbiornik paliwa, silnik wycieraczek, stabilizator, zbiornik spryskiwaczy. Sulechów, powiat zielonogórski, tel. 0692/47-46-79

AUDI 80 B3, B4, 1990 r., 80 tys. km, 1800 ccm, benzyna silnik na części, wielopunktowy wtrysk+monowtrysk. Dzierżoniów, tel. 0608/48-73-34

AUDI 80, 1990 r. : wiązka inst. elektr., skrzynka bezpieczników, przekaźniki. Legnica, tel. 0604/88-56-91

AUDI 80, 1990 r., 1800 ccm : elementy blacharki, zawieszenie przednie, zawieszenie tylne, silnik, skrzynia biegów (5) i inne. Marcinowice, tel. 0697/47-56-84

AUDI 80, 1990 r., 1800 ccm, wtrysk : silnik, skrzynia biegów (5), elementy blacharki, tapicerka, fotele, elementy plastikowe, drzwi, zawieszenia, ukł. wydechowy, szyby, kolumna kierownicza, deska rozdz. i inne. Paczków, powiat nyski, tel. 0606/53-76-62, 0608/71-22-64

AUDI 80, 1990 r., 2000 ccm : różne części z demontażu. Strzelin, tel. 0600/58-50-33, 0501/63-84-72

TURBOSPRĘŻARKI
SKUP, SPRZEDAŻ, REGENERACJA
OSOBOWE - CIĘŻAROWE- wszystkie typy - wysyłka, gwarancja
F.H.U. JULITA tel. 071/325-19-19, 0-608 35 89 81
Wrocław, ul. Krzywoustego 70
OP015310

PODUSZKI POWIETRZNE, ZAŚLEPKI, PASY, TAŚMY KIEROWNICZE, SENSORY, KONSOLE - DO WSZYSTKICH TYPÓW
AIRBAGI tel. 0-603 439 308
0-603 947 417, 0-602 472 541

"B-J-B"Jerzy Bartczak REGENERACJA GŁOWIC
SAMOCHODOWYCH I CIĄGNIKOWYCH, SPRZEDAŻ - WYMIANA
SPAWANIE ALUMINIUM
CZYNNE: pon.-piąt. 6^{00} - 22^{00}, sobota 8^{00} - 14^{00}
50-513 Wrocław, ul. Gazowa 3 (teren Gazowni Tranogaj)
tel. 071/336-83-88, 0-501 471 786, 0-601 571 778
Filia - Świdnica, ul. Inżynierska 6 (teren MPK)
CZYNNE: pn.-pt. 8^{00} - 20^{00}, soboty 8^{00} - 14^{00}
tel. 074/857-50-23, 0-501 640 532, 0-601 571 778
OP025024

AUDI 80, 90 B3, 1988 r., 1800 ccm : tylna klapa, przełączniki świateł, kolumna kierownicza, - 300 zł. Legnica, tel. 076/854-53-28, 0507/34-45-07

AUDI 80, 90, 100 : łapy do silników, 6 szt. Wrocław, tel. 0602/63-65-22

✪ AUDI 80, 90, 100 C4, B4, B3, A6, VW PASSAT, 1980/00 r. , Polo, Golf, Vento, Jetta, Transporter T4: lampy tylne, reflektory, kierunkowskazy, halogeny, atrapy, zderzaki, chłodnice, elementy blacharki itp. REG-PLAST, Wrocław, ul. Strzegomska 2/4, tel. 071/355-06-07, 0602/18-87-35 W81002154

AUDI 80, 90, 100 C4, A2, A3, A4, A6, A8, 1994/03 r. : lusterka boczne elektrycznie sterowane i podgrzewane, wysyłka. Wrocław, tel. 0601/39-33-02

AUDI 80, 90, 100, 200 : silnik, skrzynia biegów, zawieszenie. Wrocław, tel. 0600/76-06-16

AUDI 90 COUPE : halogen, lampa, półka tylna, klapa kpl. Chocianów, tel 076/817-21-15, 0609/28-33-17

AUDI 90, 1990 r., 2300 ccm : różne części, używane. Kobierzyce, tel. 0602/15-34-91

AUDI 90, 100 : reflektory. Siechnice, tel. 071/311-54-13 w godz. 8-18, 0608/41-76-04

AUDI A2 : błotniki przednie. Kłodzko, tel. 0606/46-16-93

AUDI A2 : drzwi kpl., klapa kpl. z szybą, lusterka. Wrocław, tel. 0501/67-53-04

AUDI A3 : lampy, kierunkowskazy, zderzak przedni i tylny. Kłodzko, tel. 0606/46-16-93

AUDI A3 : półka tylna. Namysłów, tel. 0692/53-57-57

AUDI A3 : reflektory ksenonowe i zwykłe. Opole, tel. 0692/77-98-14

AUDI A3 : reflektor, pokrywa bagażnika. Siechnice, tel. 071/311-54-13 w godz. 8-18, 0608/41-76-04

AUDI A3, 1997 r., 1800 ccm, V5, 20V : silnik, stan b. dobry, kpl. dokumentacja polska, - 2.400 zł. Leszno, tel. 0607/34-41-49, 0609/78-87-82

AUDI A3, 1997/01 r. : wzmocnienie czołowe (dolne przednie), skrzynie biegów. Wrocław, tel. 071/341-56-58, 0600/71-28-00

AUDI A3, 1998 r., 1900 ccm, TDI : reflektory, maska, zderzak, błotniki, chłodnica, wentylatory, wzmocnienie, drzwi, zawieszenia, lusterka, inne części. Lubin, tel. 0603/64-64-14

AUDI A3, 1998/00 r., 1900 ccm, diesel turbina komplet z kolektorami, głowica, osprzęt silnika, komputer. Dzierżoniów, tel. 0608/48-73-34

AUDI A3, A4 : różne części. Wrocław, tel. 0604/66-83-94

AUDI A3, A4, A6 KOMBI, LIMUZYNA, 1995/01 r. : różne części mechaniczne i blacharskie. Pleszew, tel. 0691/80-28-31, 0609/86-05-99

AUDI A3, A4, A6, 1998 r. : dach, błotniki, szyby tylne, podsufitka, lusterka, felgi aluminiowe, lampy, tapicerki, elementy plastikowe. Dzierżoniów, tel. 0507/16-17-03

AUDI A3, A4, A6, A8, 80 B3, B4, 100 C4 : różne części , możliwość wysyłki. Leszno, tel. 065/527-00-08, 0609/21-64-95, 0501/32-68-85

AUDI A3, A4, A6, A8, S4, S6, TT, 100 C4 : elementy blacharki, elementy cięte, części mechaniczne (do silników 4.2 l, 2.5 TDi, 2.6 l V6, 2.8 l, 2.3 l, 2.0 l, 1.9 TDI), reflektory ksenonowe, klimatyzacje, felgi, chłodnice, lusterka, wzmocnienia, poduszki pow. (także boczne), sensory, pasy, radio + CD oraz inne części. Oleśnica, tel. 0602/15-35-30

AUDI A4 : felgi aluminiowe fabryczne z oponami 195/65 R15V, reflektory i kierunkowskazy przednie, grill, sprężyny amortyzatorów, tłumik końcowy., tel. 016/670-11-04, 0502/53-95-43

AUDI A4 : zderzak przedni, tel. 0604/47-58-34

AUDI A4, 1900 ccm, TDI : silnik kpl. z inst. el. Kłodzko, tel. 0501/39-79-48

AUDI A4 : różne części z demontażu. Kłodzko, tel. 0606/46-16-93

AUDI A4 : zderzak, błotniki, klapa tylna, drzwi. Legnica, tel. 0691/36-14-21

AUDI A4 : reflektory, kierunkowskazy, lampy tylne. Oleśnica, tel 071/399-26-98, 0603/92-75-69

AUDI A4 : reflektory ksenonowe i zwykłe. Opole, tel. 0692/77-98-14

AUDI A4, 1600 ccm, benzyna : silnik, skrzynia biegów (5). Pieńsk, powiat zgorzelecki, tel 0600/29-47-26

AUDI A4 : maska, zderzak, pokrywa bagażnika. Siechnice, tel. 071/311-54-13 w godz. 8-18, 0608/41-76-04

AUDI A4 : silnik, skrzynia biegów (tiptronic) i inne. Wrocław, tel. 0698/32-94-01

AUDI A4 : pompa wspomagania. Wschowa, tel. 0506/64-63-63

AUDI A4, 1995 r., 1900 ccm, TDI : głowica, - 800 zł. Bolesławiec, tel. 075/734-22-72, 0601/16-93-76

AUDI A4, 1995/02 r., 1800 ccm, 1900, 2000 i 2500 : lampy, zderzaki, maska, konsola, pod. powietrzne, sensor, pasy, zawieszenia, wahacze, głowice, wał z tłokami, ukł. wydechowy, lusterka, szyby, drzwi, ABS, ESP, tapicerka, klimatyzacja, półosie, czujniki, przełączniki, błotnik tylny, podsufitka chłodnica, progi. Wrocław, tel. 0507/83-90-13

AUDI A4, 1995/99 r. : różne części z demontażu. Kłodzko, tel. 0606/46-16-93

AUDI A4, 1996/03 r. : reflektory, maski, błotniki, drzwi, klimatyzacje kpl. (gwarancja), felgi aluminiowe, poduszki pow., RO Chorus, grill Kamei, części mechaniczne., tel. 0600/10-57-00

AUDI A4, 1997 r., 1900 ccm, TDI, 90, 110 KM 1600 ccm benzyna: silnik, skrzynia biegów, wiązka przewodów el., komputer, głowice, wały, tłoki, pompy, turbo, alternator, bloki. Chocianów, powiat polkowicki, tel. 0694/16-21-19

AUDI A4, 1997 r., 1900 ccm, TDI, 90, 110 KM, 1600 ccm benzyna: silnik, skrzynia biegów (5), skrzynia biegów (też automatic), głowica, wały, tłoki, pompy, alternator, bloki. Polkowice, tel. 0694/16-20-67

TURBOSPRĘŻARKI * SPRĘŻARKI

AKARA

- wszystkie typy pojazdów
- sprężarki stacjonarne
- naprawy główne silników
- gwarancja do 12 miesięcy

SKUP - SPRZEDAŻ - NAPRAWA

tel./fax 071/314 81 12, 399-32-10, 0 601 719 768
Oleśnica Spalice nr 2 tel. 0 603 99 45 26
www.akara-turbo.com OP022816

AUDI A4, 1997 r. : zderzak tylny, przedni, drzwi lewe przednie i tylne, błotnik prawy przedni. Świdnica, tel. 0606/59-16-30

AUDI A4 AVANT, 1998 r., 1900 ccm, TDI 110 KM : tapicerka, błotnik, wentylator klimatyzacji, lampy tylne, przełącznik i inne. Legnica, tel. 0508/18-14-81

AUDI A4, 1998 r., 1900 ccm, TDI : zawieszenia, lampy, błotniki, maska, zderzak, wzmocnienie, chłodnica, wentylatory, lusterka, inne części. Lubin, tel. 0603/64-64-14

AUDI A4, 1998 r., 1600 ccm : silnik, roleta bagażnika, elementy plastikowe wnętrza, lusterko prawe, drzwi tylne prawe do Avanta, rozrusznik. Wrocław, tel. 071/765-26-47, 0605/82-59-78

AUDI A4, 1999 r., 1900 ccm, TDI 110 KM : różne części mechaniczne i blacharskie (w tym: reflektory ksenonowe, klimatronic, felgi aluminiowe). Gryfów Śląski, tel. 0505/73-35-19

AUDI A4 KOMBI, 1999/00 r. : różne części blacharki, zderzaki. Wrocław, tel. 0695/44-47-30

AUDI A6, 1998 r. : reflektory zwykłe i soczewkowe, błotniki, maska, chłodnica, zderzak tylny, wentylatory, konsola, inne części. Lubin, tel. 0603/64-64-14

AUDI A6, 1998 r., 2800 ccm, benzyna : silnik. Pleszew, tel. 0691/80-28-31, 0609/86-05-99

AUDI A6, 1998 r. : zderzak tylny i przedni. Świdnica, tel. 0606/59-16-30

AUDI A6, 1998/00 r., 2.5 TDI V6, 1.8 turbo, 2.4, 2.7 biturbo, 1.9 TDI: reflektory, lampy tylne, maska, błotniki, klapa, drzwi, szyby, wyposażenie wnętrza skórzane i welurowe, skrzynia biegów Quattro, dyferencjał, wał, półosie, podsufitka, elementy plastikowe, chłodnica, sprężarki, części silnika i inne. Lubin, tel. 0605/28-93-07

AUDI A6, 1998/03 r. : zderzaki, chłodnica intercoolera, drzwi, klapa bagażnika, maska silnika, lampy, listwa wspomagania, błotniki. Kłodzko, tel. 0606/46-16-93

AVIA : pompa wtryskowa. Kłodzko, tel. 0507/22-57-97

AVIA : pompa paliwowa, łożysko pod wałem, sworznie kuliste. Nowa Ruda, tel. 074/872-54-80, 0696/84-35-77

AVIA : dużo nowych części. Polanica Zdrój, tel. 0607/15-83-36

AVIA A31 : dmuchawa nowa, podnośnik szyby, pokrowiec chłodnicy, filtry paliwowe i olejowe, kierunkowskaz przedni, wąż do pompowania kół, podnośnik. Strzegom, tel. 074/649-41-08, 0608/61-19-94

AVIA A31, 1987 r. : nagrzewnica. Chojnów, tel. 076/818-19-29 po godz. 18, 0603/57-05-13

AVIA A31, 1988 r. : pompa wtryskowa po regeneracji - 150 zł, most tylny - 200 zł, szyby, felgi i inne. Kępno, tel. 062/781-44-74, 0605/39-24-53

BMW : komputery. Namysłów, tel. 0604/89-65-56

BMW serii 3: reflektory ksenonowe i zwykłe. Opole, tel. 0692/77-98-14

BMW serii 7: reflektory ksenonowe i zwykłe. Opole, tel. 0692/77-98-14

BMW, 1988 r. serii 5: dach z szyberdachem i tapicerką i inne, możliwa sprzedaż wysyłkowa. Leszno, tel. 0501/32-68-85, 0609/21-64-95

BMW 3 E-36 : ćwiartka tylna prawa., tel. 0600/88-27-67

BMW 3 : różne części , możliwość wysyłki. Leszno, tel. 065/527-00-08, 0609/21-64-95, 0501/32-68-85

BMW 3 : maska, błotniki, zderzak, pas przedni, reflektory, kierunkowskazy, halogeny, atrapa, wkłady lusterek. Oleśnica, tel. 071/399-26-98, 0603/92-75-69

BMW 3 E-30, E-36 : halogeny - 50 zł/szt. Wrocław, tel. 0506/78-24-83

BMW 3 E-36 : dywan podłogi, instalacja elektryczna. Wrocław, tel. 0696/50-02-86

BMW 3, 1980 r., 1600 ccm : silnik, skrzynia (4), wał napędowy, tylny most, drzwi, maski, listwa kierownicza, amortyzatory (na gwarancji), szyby, fotele, elementy plastikowe i inne. Świnica, tel. 074/850-18-10, 0697/66-31-64

BMW 3 E-30, 1983/90 r. : dół silnika 2.4, 1.8, głowica 1.8, skrzynia biegów (automat i manualna), zderzaki, lampy, zawieszenia, drzwi, dach, kpl. tył oraz wszystkie inne z demontażu. Gizałki, tel. 0692/56-49-16

BMW 3, 1984 r., 1800 ccm : silnik M10, kompletny, z osprzętem - 750 zł, pompa paliwa elektryczna - 180 zł, przekładnia kierownicza - 100 zł, belka przednia - 50 zł, drzwi kompletne - 80 zł/szt., nagrzewnica - 150 zł, instalacja el. - 100 zł, dach z szyberdachem - 100 zł i inne. Świdnica, tel. 074/850-18-10, 0697/66-31-64

BMW 3 E-30, 1989 r. : reflektory soczewkowe i zwykłe, maska, błotniki, grill, pas dolny, zderzak. Legnica, tel. 076/850-09-50, 0601/68-04-21

BMW 3 E-30, 1990 r., 1600 ccm, benzyna : nadwozie na części, silnik, skrzynia biegów, zawieszenia, felgi, komputery, przepływomierz, chłodnica i inne części. Lubań, tel. 075/724-13-04, 0507/14-53-91

BMW 3 E-36, 1992 r. : różne części. Lubań, tel. 075/721-36-44 do godz. 17, 0603/60-36-74, 0609/19-20-76

BMW 3 E-36, 1992 r., 1800 ccm, benzyna : zawieszenie, przepływomierz, licznik, pompa paliwa, komputer, ABS, filtr powietrza i inne części. Lubań, tel. 075/724-13-04, 0507/14-53-91

BMW 3 E-36, 1992/94 r., 1800 ccm, benzyna : fotele, zawieszenie tylne, błotnik lewy tylny, ałrapa, drzwi, drzwi tylne, koła, deska rozdz. Lubań, tel. 075/721-36-44, 0603/60-36-74

BMW 3, 1995 r. : listwa progowa. Wrocław, tel. 0694/58-38-97

BMW 3, 2000 r. : pokrywa silnika. Prochowice, tel. 076/858-47-61, 0691/36-77-28

BMW 3 KOMBI, 2002 r. : szyba tylna ogrzewana, oryg., stan idealny, - 400 zł. Świdnica, tel. 074/857-83-58

BMW 3, 5 E-34, E-36, E-39 : elementy blacharki. Wrocław, tel. 0603/37-43-29

BMW 3, 5, 1985/88 r., 2000 ccm, benzyna : silnik, kpl. dokumentacja, skrzynia biegów, drzwi, lampy, szyby, zawieszenia, błotniki, maski, komputery, alternator, rozrusznik, liczniki. Kępno, tel. 0606/94-99-32

BMW 3, 5, 7 : części blacharskie i mechaniczne. Brzeg, tel. 0692/64-25-18

BMW 3, 5, 7 : przepływomierze. Wrocław, tel. 0604/66-83-94

BMW 316 E-36, 1996 r. : podłużnica przednia lewa, błotnik prawy przedni, szyba tylna, nadkola. Bielawa, powiat dzierżoniowski, tel. 0506/54-60-64

BMW 316, 318, 1989/91 r. : komputery, zawieszenia, dach, drzwi uzbrojone, wspomaganie kier., pompa ABS, licznik, rozrusznik, alternator, pokrętła nagrzewnicy, klapa tylna, uszczelki drzwi, konsola, elementy plastikowe wnętrza i inne. Bolesławiec, powiat bolesławiecki, tel. 0508/30-61-88

BMW 316, 318 E-36, 1995 r., M43, M42 : przepływomierz, obudowa filtra pow., zawór pow., rozrusznik, alternator, pompa wspomagania kier., sprężyny, sprzęgło, katalizator, pompa wodna, skrzynia biegów (5), guma wału, lusterka, listwy, klamki, zamki, kierownica. Wrocław, tel. 0607/16-80-08

BMW 316, 318, 230, 323, 325, 328 E-30, E-36, E-46, 1985/99 r. : różne części mechaniczne silnika, skrzynia biegów, błotniki, kpl. zderzaki, klapa tylna, elem. drzwiowe, zawieszenia, mosty, wały, lampy, przepływomierze i inne. Wrocław, tel. 0601/17-37-97

BMW 316, 318, 320, 323 „rekin", 1977/82 r. : skrzynia biegów (5) do 323, skrzynia biegów (4) do 316, 318, gaźnik (1600, 1800 ccm), głowica, zawieszenia, maski, drzwi, lampy, klapy, błotniki, szyby, przekł. kierownicze, mosty, pompy, rozrusznik, alternatory, docisk, tarcze, bębny, przełączniki. Trzebnica, tel. 0607/08-50-93

BMW 316, 320 E-21, 1600 ccm : fotele, lampy, zderzak, rozrusznik, gaźnik, drzwi, szyby. Chocianów, tel. 076/817-21-15, 0609/28-33-17

BMW 316, 323 E-30 : ścianka tylna. Kłodzko, tel. 0604/47-58-34

BMW 316, 323 E-21 : lusterko lewe, lewarek-podnośnik. Wrocław, tel. 071/372-22-86, 0505/39-91-23

BMW 316, 328 i E-36, 1991/97 r. : błotniki, wzmocnienie, halogeny, zawieszenie, wspomaganie kier., drzwi, poduszki, osprzęt silnika, nadkola, felgi aluminiowe 17", lampy, wahacze, pompa paliwa i inne. Bolesławiec, tel. 0694/54-04-69

BMW 318 E-36 : miska olejowa. Lubin, tel. 0695/53-30-77

BMW 318 i : głowica po regeneracji, - 375 zł. Ostrów Wlkp., tel. 0600/00-47-94

BMW 318 E-30, 1800 ccm, benzyna : głowica, komputer, moduł zapłonu, pompa paliwa, alternator, rozrusznik, wał z tłokami, drzwi do modelu coupe, wahacz lewy, szyba tylna. Wrocław, tel. 0609/18-35-82

BMW 318, 1987 r. : maska, klapa, drzwi, szyby, zawieszenia, osprzęt silnika, rozrusznik, zbiornik paliwa, lampy, ukł. ham. i inne. Świdnica, tel. 074/640-66-88, 0607/35-30-69

BMW 318, 1988 r. : skrzynia biegów, - 400 zł. Malczyce, tel. 071/317-97-81, 0603/79-63-94

BMW 320 E-36 : skrzynia biegów. Kalisz, tel. 0609/95-07-98

BMW 320 E-36 : klapa tylna, - 100 zł. Wrocław, tel. 071/354-21-43

BMW 320 E-36 CABRIO : różne części blacharskie. Zgorzelec, tel. 0503/04-83-68

BMW 320, 1981 r., 2000 ccm, benzyna : głowica kpl, - 200 zł. Kudowa Zdrój, tel. 0693/32-02-06

BMW 320, 1981 r. : różne części mechaniczne i blacharskie. Wrocław, tel. 071/349-44-04

BMW 320, 1984 r., 2000 ccm : różne części silnika. Kudowa Zdrój, tel. 0693/32-02-06

BMW 320, 1987 r. : silnik, skrzynia biegów, szerokie zderzaki, szyby, drzwi, ABS, szyberdach, wspomaganie, zawieszenia, reflektory soczewkowe, lampy tylne, szerokie, komputer, przepływomierze i inne - od 20 zł/szt. Bielawa, tel. 074/833-56-09, 0609/07-89-65

BMW 320 E-30, 1988 r., 2000 ccm : głowica kpl. z wałkiem rozrządu, - 230 zł. Wrocław, tel. 0502/48-39-59

BMW 320, 1989 r. : różne części, stan b. dobry. Szczytna, tel. 074/868-45-51

OP003921

TURBOSPRĘŻARKI

naprawa – wymiana – sprzedaż – skup
oferujemy transport gratis wyłącznie Kurierem STOLICA i Siódemka
JARO & SŁAW 50-348 WROCŁAW, ul. Sienkiewicza 32, tel. 0-502 89 08 90 - serwis telefoniczny - 24 h
tel. 071/792-50-28, tel./fax 071/792-50-27, Oddział Warszawa: tel. 022/631-67-70, 0-604 180 215

BMW 5, 1993 r. : szyba przednia z lusterkiem, sensor od poduszki powietrznej, przekaźniki. Ochla, powiat zielonogórski, tel. 0600/38-58-99

BMW 520 E-12 : przekł. kierownicza - 300 zł. Wrocław, tel. 0604/57-04-52

BMW 520 E-28, 1984 r. : przepływomierz, lampy tylne, szyby, elementy blacharki i inne części. Jelenia Góra, tel. 0506/77-96-51

BMW 520, 1986 r. : drzwi lewe przednie i tylne, klapa tylna. Zgorzelec, tel. 075/771-76-60, 0607/20-06-44

BMW 520 E-34, 1988 r., 2000 ccm, OHC : most tylny, sprzęgło, alternator, pompa wspomagania kier., pompa wodna, przepływomierz, filtr powietrza, kolektor ssący, przepustnica, wtryskiwacze. Pieńsk, tel. 075/778-62-81, 0606/43-36-31

BMW 520, 1989 r., E-34 : drzwi prawe tylne kpl. - 150 zł. Wrocław, tel. 071/364-41-57, 0603/78-92-50

CZĘŚCI DO BMW I INNYCH - NOWE I UŻYWANE

STABO, Wrocław, ul. Kolarska 1 (boczna ul. Wyścigowej), tel. 071/360-85-79

OP020286

BMW 320 i, 1989 r., 2000 ccm, benzyna : głowica, miska olejowa, skrzynia biegów, reflektory, zegary, zderzaki, lampy, komputer, fotele i inne. Wrocław, tel. 0501/57-31-01

BMW 320 i, 1990 r. : skrzynia biegów, silnik, listwa wspomagania, pompa olejowa, sprężyny sportowe, kolumny McPhersona, tapicerka, szyby, klapa tylna, tylna część nadwozia, sprzęgło do automatica, tarcze hamulcowe, wentylowane. inne części Wrocław, tel. 0606/71-42-74

BMW 320 COUPE, 1992 r., 2000 ccm, 24V : silnik, skrzynia biegów i wszystkie inne części. Nowa Ruda, tel. 0607/62-79-33

BMW 320 E-36, 1993 r. : dywan na podłogę, inst. elektryczna. Wrocław, tel. 0696/50-02-86

BMW 320 E-36, 1993 r. : wykładzina podłogi, inst. elektryczna. Wrocław, tel. 0696/50-02-86

BMW 320, 325 E-36, 1992 r., M20, 24V : głowica, wałki rozrządu, tłoki, wał korbowy, pompa olejowa, miska olejowa, koła pasowe, sprzęgło, guma wału, półosie, kolektory, katalizator, pompa wspomagania kier., sprężyny, komputer, rozrusznik, alternator, nagrzewnica, zawór powietrza, cewki i inn. Wrocław, tel. 0607/16-80-08

BMW 520, 1992 r. : maska silnika, błotnik prawy, chłodnica, lampy tylne do E-39. Legnica, tel. 076/862-96-31, 0602/29-37-74

BMW 520, 523, 525, 528 E-34, E-39, 1988/98 r. : części silników, skrzynie biegów, błotniki, zderzaki, klapy bagażnika, elem. karoserii, zawieszenia, lampy, przepływomierze i inne części Wrocław, tel. 0601/17-37-97

BMW 520, 524, 525, 1988/95 r., 2000 ccm, 2500 ccm : różne części z rozbiórki, silnik 2.4 td, 2.0 E, głowice 2.0, 2.5 tds, drzwi, lampy, zderzaki, progi, kierownica 3-ramienna, poduszka pow., zawory ogrzewania, klimatyzacja, chłodnice, reflektory ksenonowe, zderzaki, zawieszenia, skrzynie biegów 2.5 tds 2.0, 2.5, podnośniki el. szyb, mechanizm wycieraczek itd.. Lubin, tel. 076/841-90-83, 0696/17-40-57

BMW 520, 524, 525, 1991 r. : most, drzwi, dach, zawieszenie, komputery, skrzynia biegów (5), tapicerka, poduszka pow., ukł. wydechowy, klapa tylna, przepływomierze, silnik na części, felgi aluminiowe 17", elektrozawory. Bolesławiec, tel. 075/734-22-72, 0601/16-93-76

BMW 520, 525, 1991 r. : silnik 2.0 i, drzwi, szyby, lampy, maska, klapa, zawieszenie tylne i przednie, skrzynia biegów, akcesoria drzwi, wspomaganie kier., komputery, klimatyzacja oraz inne części. Wrocław, tel. 0609/28-59-01

TURBOSPRĘŻARKI

Op001280

NAPRAWA - SKUP - SPRZEDAŻ
ZAMIANA - WYMIANA - GWARANCJA
Borowa 49, k. Oleśnicy **sobota: Giełda Lubin**
tel. 071/314-81-86, kom. 0-603 233 578

AUDI A4 AVANT, 1999/00 r. : relingi dachowe, kolor srebrny, - 820 zł. Wrocław, tel. 0603/09-40-45

AUDI A4, 2002 r. : różne części blacharskie i mechaniczne, poduszka pow. kierowcy i pasażera, reflektory, maski, RO Symphony i inne również do cabrio., tel. 0600/10-57-00

AUDI A4, 2002 r. : części mechaniczne i blacharskie, felgi aluminiowe, poduszki, skórzana tapicerka, szyby, inne części. Lubin, tel: 0609/10-40-00

AUDI A4 CABRIO, 2002 r. : maska, zderzak przedni, wzmocnienie czołowe, chłodnice, grill. Świdnica, tel. 0600/10-57-00

AUDI A4, 2002 r., 1900 ccm, TDI : różne części blacharskie, osprzęt silnika, skrzynia biegów, elementy wyposażenia wnętrza, zawieszenia i inne. Wrocław, tel. 0503/44-35-06

AUDI A4, A3 : zderzak przedni, halogeny, atrapy. Brzeg, tel. 0692/64-25-18

AUDI A4, A6 : reflektory, zderzaki, klapa tylna. Lwówek Śląski, tel. 075/647-84-26

AUDI A4, A6, 1995 r. : kolumny McPhersona, wahacze, półosie, alternatory, rozruszniki, skrzynia biegów (5, 6), zbiorniczki, komputery, przełączniki, pompy wtryskowe, wspomagania i paliwowe, układy kierownicze, osprzęt silników. Opole, tel. 077/457-00-81, 0601/47-81-68

AUDI A4, A6, 1995/00 r., 1600 ccm, , 1800 turbo, 1900 TD: osprzęt silnika, drzwi, przepływomierz, filtr powietrza, elementy zawieszenia i klimatyzacji, fotele, pasy, lusterka, sterowniki, ABS, felgi stalowe, opony zimowe, elementy plastikowe i inne. Legnica, tel. 0607/70-38-40

AUDI A4, A6, 1999/03 r. : reflektory zwykłe i ksenonowe, lampy tylne. Wrocław, tel. 0606/26-13-79

AMORTYZATORY, SPRZĘGŁA OP033955
SPRĘŻYNY, TŁUMIKI
HURT - DETAL - WARSZTAT - WYSYŁKA
najniższe ceny na Dolnym Śląsku
Bielany Wrocławskie, ul. Wrocławska 12 a
tel. 071/311-03-19
A D J A

AUDI A6 : szyba tylna zielona, halogeny, atrapy. Brzeg, tel. 0692/64-25-18

AUDI A6 : maska silnika (do pierwszego modelu). Lubin, tel 0609/14-02-40

AUDI A6 : reflektory, kierunkowskazy, atrapa, lampy tylne. Oleśnica, tel. 071/399-26-98, 0603/92-75-69

AUDI A6 : reflektory ksenonowe i zwykłe. Opole, tel. 0692/77-98-14

AUDI A6, 1992/97 r., 2500 ccm, TDI : poduszki silnika, olejowe, stan b. dobry. Wrocław, tel. 0503/04-69-47

AUDI A6, 1994 r., 1900 ccm, TDI, 90 KM : tłoki, korbowody, wał korbowy, panewki, koła pasowe, turbina, kolektory, miska olejowa, wałek rozrządu, wtryski. Ładek Zdrój, powiat kłodzki, tel. 0504/30-82-21

AUDI A6 KOMBI, 1994 r. : karoseria kpl. (lekko uszkodzona). Trzebnica, tel. 071/387-49-37, 0606/28-75-78

AUTOCZĘŚCI

części z demontażu do samochodów zachodnich i japońskich:
silniki, części silników, oblachowania, zawieszenia, światła, klimatyzacje, turbiny, skrzynie biegów, głowice chłodnice, mosty i inne
Wrocław, ul. Partynicka 49
tel. 339-83-61, 0-603 915 913

OP012701

AUDI A6, 1994/97 r. : zderzaki. Kłodzko, tel. 0606/46-16-93

AUDI A6, 1995 r. : maska przednia, zderzak tylny. Wrocław, tel. 0694/58-38-97

AUDI A6, 1995 r. : oś tylna, szyba tylna, pompa wodna, łapy silnika 2.8, chłodnica, klimatyzacja, elementy plastikowe wnętrza, listwy progowe. Chojnów, tel. 076/818-79-01, 0602/89-20-52

AUDI A6, 1995 r. : reflektor soczewkowy lewy - 400 zł, wykładzina - 50 zł, listwy drzwiowe i progowe, elementy plastikowe. Chojnów, tel. 0503/03-02-60

AUDI A6, 1995 r. : kierunkowskaz lewy. Wrocław, tel. 071/353-54-13, 0691/35-23-33

AUDI A6, 1995/01 r. : maska, błotniki, lampy, zderzaki, ukł. wydechowy, katalizatory, zawieszenie przednie, oś tylna, ABS, wał z tłokami, drzwi, szyby, lusterka, pompa wtryskowa, wentylatory, rozruszniki, turbiny, felgi aluminiowe, plastiki, klimatronic, nagrzewnica. Wrocław, tel. 0507/83-90-13

AUDI A6, 1997/01 r. 1.8, 1.9TDi: błotniki, zderzaki, amska, pas przedni, chłodnica, konsola, poduszki, lusterka, oś tylna, skrzynia biegów. Wrocław, tel. 0602/23-68-66, 0602/26-76-79

AUDI A6 AVANT, 1999 r. : tapicerka z siedzeniami i 2 poduszki mi pow. bocznymi - 1.300 zł, reflektor prawy - 260 zł, lampa tylna lewa - 260 zł. Wrocław, tel. 0608/07-82-32

AUDI A6, 2000 r., 2500 ccm, TDI : turbina, pompa paliwa, głowice, rozrusznik, pompa, klimatyzacja, alternator i inne. Wrocław, tel. 0696/91-15-80

AUDI A6, 100 C4 : elementy blacharki, zderzaki, wzmocnienia, poduszki pow. (także boczne), pasy, chłodnice, głowice, pompy paliwa, pompy wtryskowe, radio + CD, subwoofer, elementy plastikowe, elementy elektroniki oraz inne części. Wrocław, tel. 0602/15-35-30

AUDI A8 : szkła reflektorów, kierunkowskazy, lampy tylne. Oleśnica, tel. 071/399-26-98, 0603/92-75-69

AUDI A8 : reflektory ksenonowe i zwykłe. Opole, tel. 0692/77-98-14

AUDI A8 : zderzak przedni, - 120 zł. Wrocław, tel. 071/372-84-62

AUDI A8, 1995 r., 4200 ccm : głowica, elementy silnika, moduły, elementy zawieszenia, elementy klimatyzacji, dach, szyberdach, elementy układu wydechowego, licznik, układ napędowy, miska olejowa, kolektory, szyba tylna, filtr powietrza z przepływomierzem, podszybie plastikowe. Namysłów, tel. 0604/13-37-05

AUDI A8, 1995/00 r. : zderzak przedni, listwa wspomagania, chłodnica intercoolera, listwy na drzwi. Kłodzko, tel. 0606/46-16-93

AUDI A8, 1996 r. : reflektor ksenonowy prawy, sanki pod silnik, zderzak tylny. Świdnica, tel. 074/857-83-58

AUDI A8, 1998 r., 3700 ccm, benzyna : silnik, komputer. Chocianów, powiat polkowicki, tel. 0694/16-21-19

AUDI A8, 1998 r., 3700 ccm, benzyna : silnik, komputer. Polkowice, tel. 0694/16-20-67

AUDI A8, 2003 r., 3300 ccm, TDI : chłodnica wody, reflektor ksenonowy prawy. Świdnica, tel. 074/857-85-55

AUDI COUPE, 1990 r. : drzwi prawe. Wrocław, tel. 0503/02-42-22

AUDI COUPE, 90, 1994 r., 2300 ccm : reflektor prawy soczewkowy, - 300 zł. Legnica, tel. 076/854-53-28, 0507/34-45-07

AUDI TT : wzmocnienie czołowe, zderzak przedni z atrapą i tylny. Kłodzko, tel. 0606/46-16-93

AUDI TT : reflektory ksenonowe i zwykłe. Opole, tel. 0692/77-98-14

AUDI V8 : reflektory, maska, błotniki, zderzak przedni. Wrocław, tel. 071/765-26-47, 0605/82-59-78

AUDI V8, 1993 r. : drzwi tylne, moduł elektroniczny, przewody ABS, - 100 zł. Ligota Piękna, tel. 071/312-48-01, 0600/04-41-01

AUSTIN MINI MORRIS, ALLEGRO, METRO, MARINA : różne części (nowe i używane). Jelenia Góra, tel. 0692/15-97-41

AUTOBUS, 1987 r. : silnik, skrzynia biegów, most, zawieszenie, szyby i inne z demontażu. Oława, tel. 071/313-10-23, 0605/26-59-78

AUTOBUS AUTOSAN : wał napędowy, nowy, skrzynia biegów, sprężarka, rozrusznik, wspomaganie kier. Lubań, tel. 075/646-07-50

AUTOBUS AUTOSAN : silnik, skrzynia biegów, chłodnica, most, półosie, wał korbowy i napędowy, alternator, rozrusznik, szyby, części karoserii i inne - od 100 zł. Wrocław, tel. 0504/27-01-26

AUTOBUS AUTOSAN H9-35, 1985 r., 6500 ccm, diesel, SW-400 : ogrzewanie Webasto, tachograf, wszystkie części z demontażu, siedzenia, opony nowe. Oleśnica, tel. 071/398-53-34, 0504/22-75-25

AUTOBUS IVECO OTOYOL, 2900 ccm, 3900 ccm : pompa wspomagania kier., nowa, - 450 zł. Lubin, tel. 0693/53-56-27

AUTOBUS JELCZ PR-110 : różne części z demontażu. Miłoszyce, pow. oławski, tel. 0507/96-13-61, 0693/76-12-08

AUTOBUS JELCZ PR110 : piec ogrzewania z kasetą sterowniczą - 900 zł, siłownik hamulca tylnego - 150 zł, siłownik przedniego, końcówka stabilizatora przedniego, końcówka drążka i inne. Nowa Ruda, tel. 074/872-54-80, 0696/84-35-77

AUTOBUS JELCZ : 2 wały pędne - 190 zł/szt., nowe zawory siły hamowania - 50 zł/szt. Stary Wielisław, tel. 074/868-60-98

AUTOBUS JELCZ PR110, 416, 1988 r. : skrzynia biegów, most, szyby, poduszki pow., zbiorniki i inne. Oława, tel. 0692/49-12-78

AUTOBUS NEOPLAN : alternator 24 V, 180 A, sprzedam za 3.000 zł lub zamienię na spawarkę Migomat. Miękinia, tel. 071/317-85-54

AUTOBUS SETRA nowszy model: reflektory soczewkowe z kierunkowskazem. Środa Wlkp., tel. 0507/47-26-42

TURBOSPRĘŻARKI

NAPRAWA • SKUP • SPRZEDAŻ • MONTAŻ
GWARANCJA • WYSYŁKA NA CAŁY KRAJ
Raków 17 (koło Oleśnicy), sobota - giełda w Lubiniu OP032607
tel. 071/315-71-89, kom. 0-692 487 450

LICZNIKI SAMOCHODOWE

Korekta przebiegu - wszystkie typy i modele. Wrocław - Lubin, tel. 0-601 542 458

OP000527

BMW 323, 1980 r., 2300 ccm, benzyna : gaźnik, zawieszenie tylne, alternator, rozrusznik, maska silnika, silnik, tarcze ham., przekł. kierownicza, konsola, przełączniki i inne. Wałbrzych, tel. 0604/28-68-61

BMW 324 D, 1986 r., 2400 ccm, diesel : różne części. Wrocław, tel. 0603/99-96-48

BMW 325 i, 1987 r., 2500 ccm, M-40, : skrzynia biegów - 200 zł, miska olejowa - 100 zł, pokrywa zaworów - 50 zł, kolektor dolotowy - 50 zł, korpus silnika (z wałem i tłokami) - 100 zł, wiązka elektr. silnika - 50 zł, komputer silnika Bosch - 100 zł, komp. dachowy - 20 zł oraz inne części. Wrocław, tel. 0691/33-51-57

BMW 325 E-30 KOMBI, 1988 r. czarny: różne części mechaniczne i blacharskie. Góra, tel. 0501/96-27-21

BMW 325 E-36, 1991/95 r., 2500 ccm, benzyna : części silnika (miska, wał, tłoki, wałki), dach, inne. Jelenia Góra, tel. 0695/51-59-41

BMW 325, 1992 r. : rozrusznik, alternator i inne. Wrocław, tel. 0501/81-36-18

BMW 325 i, 1994 r., 2500 ccm, 24V, 2000 ccm 24V : skrzynia biegów. Chocianów, powiat polkowicki, tel. 0694/16-21-19

BMW 325 i, 1994 r., 2.5 24V, 2.0 24V : skrzynia biegów. Polkowice, tel. 0694/16-20-67

BMW 325, 324 td, 2400 ccm, 2500 ccm, turbo D : silnik, skrzynia biegów, turbiny, alternatory, pompa wspomagania, koła zamachowe, sprzęgło. Gromadka, powiat bolesławiecki, tel. 0601/75-93-91

BMW 5 : różne części , możliwość wysyłki. Leszno, tel. 065/527-00-08, 0609/21-64-95, 0501/32-68-85

BMW 5 : maska, błotniki, zderzak, pas przedni, atrapa, reflektory, kierunkowskazy, halogeny, wkłady lusterek. Oleśnica, tel. 071/399-26-98, 0603/92-75-69

NAPRAWA - SPRZEDAŻ

ZDERZAKÓW - LAMP - CHŁODNIC
HALOGENY-REFLEKTORY-BLACHY itp.
METALIZACJA REFLEKTORÓW OP040004
SPAWANIE ELEMENTÓW PLASTIKOWYCH
"REG PLAST" Wrocław
ul. Strzegomska 2/4, tel. 071/355-06-07, 0-602-18-87-35
ul. Paczkowska 26, tel. 333-20-04, 0-602-188-735

BMW 5, 2500 ccm, TDS : sprzęgło, tarcza + docisk sprzęgła, koło zamachowe. Wołów, tel. 071/389-08-74, 0697/39-12-83

BMW 5 : skrzynia biegów (automatic). Wrocław, tel. 0607/60-12-74

BMW 5 E-39 : poduszki powietrzne pasażera i boczne, kurtyny, kolumny McPhersona, wahacze, reflektory, lampa tylna (sedan). Wrocław, tel. 0600/71-71-72

BMW 5 E-12 : przekł. kierownicza, nowa, - 300 zł. Wrocław, tel. 0604/57-04-52

BMW 5, 1987 r. : maska, stan b. dobry. Chocianów, tel. 076/817-21-15, 0609/28-33-17

BMW 5, 1987 r. : pompa ABS, poduszki pow., wałek rozrządu. Wschowa, tel. 0506/64-63-63

BMW 5 E-34, 1989/92 r. : klimatyzacja, drzwi, klapa tylna, maska, lampy tylne, reflektory, elementy zawieszeń, zderzak tylny, elementy plastikowe wnętrza i inne. Lubań, tel. 075/721-36-44, 0603/60-36-74

BMW 5 E-34, 1990 r. : klapa tylna - 150 zł, szyba drzwiowa tylna - 50 zł. Chojnów, tel. 0503/03-02-60

BMW 5 E-34, 1990/92 r. : skrzynia biegów, zawieszenie, błotniki tylne, drzwi, pokrywa silnika, klapa bagażnika, lampy. Lubań, tel. 075/721-36-44 do godz. 17, 0603/60-36-74, 0609/19-20-76

BMW 5 E-34, 1992 r., 2400 ccm, turbo D : skrzynia biegów, ćwiartka nadwozia lewa, konsola, nagrzewnica, filtr powietrza, lampa tylna i inne części. Lubań, tel. 075/724-13-04, 0507/14-53-91

BMW 530, 540 E-34, 1993 r., V8 : pompa wspomagania kier., przekł. kierownicza, sprężyny, guma wału, wahacze, pompa hamulcowa, dmuchawa, nagrzewnica, zawory ogrzewania, kierownica z pod. powietrzną, komputer, napinacz paska, wzmocnienie czołowe, lusterka Wrocław, tel. 0607/16-80-08

BMW 628 CSI, 1985 r. : kokpit, tapicerka (welurowa), silniczek wycieraczek, podnośniki el. otw. szyb, listwy ozdobne, maska silnika, drzwi, klapa tylna, dach, ćwiartki nadwozia, szyby i inne drobne części. Jelenia Góra, tel. 0506/77-96-51

BMW 7 : różne części , możliwość wysyłki. Leszno, tel. 065/527-00-08, 0609/21-64-95, 0501/32-68-85

BMW 7 : reflektory, kierunkowskazy, halogeny. Oleśnica, tel. 071/399-26-98, 0603/92-75-69

BMW 7, 1993 r. : dach. Leszno, tel. 0603/46-80-33

BMW 7 E-38, 1998/99 r. : skrzynia biegów, automatic do 2.8, fotele, tapicerka skórzana, błotnik tylny lewy, deska rozdz., licznik. Lubań, tel. 075/721-36-44 do godz. 17, 0603/60-36-74, 0609/19-20-76

BMW 728, 1984 r. : przepływomierz, głowica 2.8, reflektory, lampy tylne, zbiornik paliwa, kierunkowskazy, opony 220/55 VR390, zegary, kokpit, kłamki i inne części. Jelenia Góra, tel. 0506/77-96-51

BMW 730 E-32 : zawieszenie przednie kpl. wraz z pompą wspomagania kier., zawieszenie tylne bez mostu, felgi aluminiowe 4 szt, - 800 zł. Leszno, tel. 0694/98-97-89

OP030720

AUTO - ZŁOM "CHEL"

części z demontażu – import
KASACJA POJAZDÓW - ZAŚWIADCZENIA - TRANSPORT
Cieśle k. Oleśnicy 071/315-40-51 0-601 951 678
Wrocław, ul. Mickiewicza 58, tel. 071/348-14-55 - Punkt sprzedaży - przyjęć

TURBOSPRĘŻARKI

DO WSZYSTKICH TYPÓW POJAZDÓW I MASZYN
- NAPRAWY WYSOKIEJ JAKOŚCI
- KONKURENCYJNE CENY
- ROCZNA GWARANCJA
- BEZ LIMITU KM

ABIMOR S.C.
52 - 016 WROCŁAW
UL. CZECHOWICKA 11
TEL./FAX 071/341-65-01
071/340-03-01, 0-600 947 423

OP031778

BMW 730 : zawieszenia, komputer, zderzaki, silnik. Żary, tel. 068/362-01-50

BMW 730, 1980 r., 3000 ccm : nadwozie, drzwi, klapa, części mechaniczne, silnik, zawieszenia, inne części. Lubin, tel. 0508/19-85-88

BMW 730, 1988 r : most tylny, zawieszenia, szyby, lusterka, tapicerka (welurowa), filtr powietrza, tarcze ham., kokpit, zegary, przewody elektryczne, sterowniki, hak holowniczy, pompa ABS i inne części. Jelenia Góra, tel. 0506/77-96-51

BMW 730 i E-32, 1991 r., 3000 ccm : głowice, felgi aluminiowe. Legnica, tel. 0508/18-14-81

TURBOSPRĘŻARKI
REGENERACJA - SPRZEDAŻ
Wschowa, tel. 0-603 75 52 73
OP995434

BMW 730, 1992 r. : zderzak tylny, stacyjka, zbiornik paliwa, konsola, szyba tylna, drzwi kpl., zawieszenie tylne, siłowniki do zderzaków, rozrusznik, alternator, zbiorniczki do spryskiwaczy, pompa wspomagania, elementy plastikowe, półosie z przegubami, poduszki pow. Piława Górna, tel. 0604/94-06-88, 0600/74-26-53

BMW 730, 525, 1991 r. : el. pompa paliwa. Wałbrzych, tel. 074/845-32-80, 0606/93-59-06

BMW 735 : wszystkie części z demontażu, skrzynia biegów, automatic, stan idealny. Lubin, tel. 0603/64-64-32

BMW 735 iA, 1989 r. : silnik na części, wał, tłoki, miska olejowa, automat. skrzynia biegów 4MP-22, reflektory, drzwi (lewa strona), wał pędny, zawieszenia (przednie i tylne), komputery silnika i skrzyni biegów oraz inne części. Jelenia Góra, tel. 0506/77-96-51

BMW 735, 1991 r. : skrzynia biegów, automatic, elementy blacharki i części mechaniczne z demontażu. Lubin, tel. 0603/64-64-32

BMW 735, 740, 750, 1991 r. : drzwi, dach, zawieszenie, klapa tylna, komputer, przepływomierz, poduszki pow., elektrozawory, silnik 3.0 V8 na części, skrzynia biegów automatic, felgi aluminiowe 17" i inne części. Bolesławiec, tel. 075/734-22-72, 0601/16-93-76

BMW 750 E-38 : silnik, skrzynia biegów Tiptronic. Wrocław, tel. 0697/27-35-77

BMW 750, 1989 r. : głowice (2 szt.), kolektory, pokrywy zaworów, obudowa, płyta górna, sprężarka klimatyzacji, obudowa rozrządu, fotele przednie (skórzane, el. reg.), boczki do wersji Lang. Jelenia Góra, tel. 0506/77-96-51

BMW 750, 1993 r. : maska, zawieszenie przednie i tylne, tapicerka skórzana, czarna, stan idealny, drzwi, klapa tylna, felgi aluminiowe, kierownica, skrzynia biegów, automatic do poj. 2.5 E. Bolesławiec, tel. 0698/20-97-00

BMW E-21, 1980 r., 2300 ccm, benzyna : silnik, skrzynia biegów, wspomaganie kier., sprężyny sportowe przednie, pozostałe części. Godzięcin, gm. Brzeg Dolny, tel 0691/74-08-42

BMW E-21, 1986 r., 2300 ccm, benzyna : części używane, sprężyny sportowe, wspomaganie kier. Godzięcin, tel. 071/319-68-75, 0691/74-08-42

BMW E-28 : silnik, skrzynia biegów, zawieszenie, el. otw. szyby, felgi aluminiowe 14" i inne. Strzegom, tel. 0601/16-14-63

BMW E-30 . nowe i używane, elem. plastikowe, wloty i inne., tel. 0603/55-35-15

BMW E-30 : drzwi lewe przednie do modelu 2-drzwiowego, lusterko el. lewe, lampa lewa tylna. Nowa Łomnica, tel. 0603/50-72-58, pow. kłodzki

BMW E-30 : zderzaki, wzmocnienie przednie, lampy. Oleśnica, tel. 071/398-28-24

BMW E-30, 2500 ccm : różne części mechaniczne i blacharskie, skrzynia biegów (5). Oława, tel. 0608/42-74-12

BMW E-30 : maska. Siechnice, tel. 071/311-54-13 w godz. 8-18, 0608/41-76-04

BMW E-30 : sprężyny sportowe Veite, zielone 280 zł/kpl. Wrocław, tel. 0694/50-65-56

BMW E-30, 1986 r. . amortyzator sportowy Bilstein, - 80 zł. Sobótka, powiat wrocławski, tel. 0602/76-71-70

BMW E-30, 1989 r., 1800 ccm, benzyna : głowica (silnik M-40), kompletna - 250 zł, alternator - 150 zł i inne. Ostrów Wlkp., tel. 0607/17-87-39

BMW E-30, 1989 r., 1600 ccm, M-40 : silnik, skrzynia biegów (5), elem. silnika, wnętrze, drzwi, maska silnika, klapa bagażnika, błotniki, karoseria, szyby, tłumik, elem. zawieszenia, wał napędowy, most, uszczelki, inst. elektryczna, komputer, felgi stalowe z oponami, chłodnica, alternato. Żagań, tel. 0607/82-59-84

BMW E-30, 1990 r. : głowica kpl., listwa kierownicza, komputer (Motronic, do 320 i), rozrusznik, półosie, przepływomierze (do 1.8, 2.8i). Prochowice, tel. 076/858-47-61, 0691/36-77-28

BMW E-30, E-21, 1978/92 r. : drzwi, szyby, lampy, błotniki, progi, skrzynie biegów, chłodnica, alternator, zbiornik paliwa, sprzęgło, most, wał, tarcze i inne. Wrocław, tel. 0506/75-98-39

BMW E-30, E-32 : drzwi, zawieszenia, klapa tylna, fotele, maska, silniki 2500 i 3000 ccm, skrzynie biegów, pompy paliwa, wał napędowy. Wrocław, tel. 071/765-26-47, 0605/82-59-78

BMW E-30, E-36 nowe i używane: miska, elementy plastikowe, wloty i inne., tel. 0603/55-35-15

BMW E-30, E-36 . el. pompa paliwa. Wałbrzych, tel. 074/845-32-80, 0606/93-59-06

BMW E-34 : błotnik, atrapa, pokrywa bagażnika. Siechnice, tel. 071/311-54-13 w godz. 8-18, 0608/41-76-04

BMW E-34 : maska. Trzebnica, tel. 071/387-08-10, 0693/39-63-63

BMW E-34 : błotnik tylny prawy, kpl. kół zimowych. Wrocław, tel. 0607/41-96-65

BMW E-34, 1990 r., 2000 ccm, 12V : skrzynia biegów, wał napędowy, elementy zawieszeń, most tylny, elem. plastikowe, nagrzewnica, chłodnica, szyberdach, maska, przepływomierz, podłużnice, szyba tylna, amortyzatory tylne, moduły, podsufitka. Namysłów, tel. 0604/13-37-05

BMW E-34, 1991 r. : błotniki tylne. Dzierżoniów, tel. 0505/44-94-14

BMW E-36 : nowe i używane, plastiki, wloty i inne., tel. 0603/55-35-15

BMW E-36 : klapa tylna do sedana, felgi stalowe 15". Lubin, tel 0609/14-02-40

BMW E-36 : błotnik, pokrywa bagażnika, lampy. Siechnice, tel. 071/311-54-13 w godz. 8-18, 0608/41-76-04

BMW E-36 COUPE : maska z wlotami - kolor czarny metalic, - 250 zł. Wrocław, tel. 0502/51-50-31

BMW E-36, E-34 : wkłady do lusterek, lewe i prawe, oryginalne, - 70 zł /szt. Bielany Wrocławskie, tel. 0609/93-82-48

BMW E-36, E-34, E-46, E-39, E-38 : maski, zawieszenia, zderzaki, lampy i inne części. Trzebnica, tel. 071/312-59-53, 0508/16-71-85

BMW E-36, E-39 : wkłady lusterek, listwy na drzwi - 330 zł. Wrocław, tel. 0691/76-29-92

BMW E-38, 1998/99 r., 2800 ccm : automat. skrzynia biegów, błotnik lewy tylny, fotele skórzane, tapicerka, drzwi prawe, deska rozdz., podsufitka, elementy plastikowe wnętrza, tłumiki. Lubań, tel. 075/721-36-44, 0603/60-36-74

BMW E-39 : tylne drzwi. Siechnice, tel. 071/311-54-13 w godz. 8-18, 0608/41-76-04

BMW E-39 : relingi dachowe, szyba czołowa, szyberdach el. otwierany. Wrocław, tel. 0601/70-96-24

BMW E-39, 1997 r., 2800 ccm : skrzynia biegów tiptronik z komputerem, błotniki, most tylny, ukł. wydechowy, komputer, licznik, dach i inne. Kępno, tel. 0609/94-99-32

BMW E-39, E-46 : poduszki pow. pasażera. Legnica, tel. 0607/84-11-40

BMW E-46 : zderzak, lampy. Siechnice, tel. 071/311-54-13 w godz. 8-18, 0608/41-76-04

CHEVROLET G-20, 6200 ccm, diesel : rozrusznik 2-stopniowy (nowy) - 900 zł, pompa wtryskowa + 8 wtryskiwaczy - 2.000 zł, skrzynie biegów typ 400, 2 szt. - 1.000 zł i 2.000 zł, piasty z wahaczami - 400 zł, chłodnica - 300 zł. Wrocław, tel. 0607/62-51-28

CHEVROLET G-20, G-30 : nowy rozrusznik, - 900 zł, pompa wtryskowa + 8 wtryskiwaczy, nowe, - 2.000 zł, skrzynia biegów typ 400, 2 szt., - 1.000 zł/szt., piasty z wahaczami, - 400 zł, chłodnica, - 300 zł. Wrocław, tel 0607/62-51-28.

CHEVROLET LUMINA, 1990/95 r., 2300 ccm : skrzynia biegów (5), półosie, lampy, maska, błotniki, drzwi, szyby, zderzaki, rozrusznik, przekł. kierownicza, pompy, elementy plastikowe i inne części. Wrocław, tel. 0505/71-01-17

CHEVROLET SPECTRUM, 1987 r., 1500 ccm, benzyna : silnik, kpl. dokumentacja, automat. skrzynia biegów, drzwi, lampy, maski, szyby, zawieszenia, komputery, zderzaki, lusterka, chłodnice wody i klimatyzacji, alternatory, rozruszniki i inne. Kępno, tel. 0606/94-99-32

CHRYSLER DODGE, PLYMOUTH VOYAGER, 1986/95 r. skupujemy vany całe i rozbite, gotówka, wszystkie części, sprzedaż wysyłkowa. Dzierżoniów, tel. 074/832-07-57, 0507/12-98-50, 0504/09-26-64 W02004344

CHRYSLER GRAND VOYAGER, 1996/00 r., 2400 ccm : poduszki silnika, wtryskiwacze, dach, klapa tylna z szybą, reflektor lewy, tempomat. Wrocław, tel. 0505/71-01-17

CHRYSLER NEON, 1996 r. : zderzak przedni. Wrocław, tel. 0696/50-02-86

CHRYSLER STRATUS : reflektory. Pszenno k Świdnicy, tel. 0600/10-57-00

CHRYSLER STRATUS, VOYAGER : silnik, skrzynia biegów, elementy blacharki, lampy, zawieszenia. Wrocław, tel. 0507/07-83-52

CHRYSLER VOYAGER. 2.4, 3.3, 3.8 , 2.5 TD: skrzynie biegów (automatyczne i manualne). Wrocław, tel. 0697/15-19-56

CHRYSLER VOYAGER, 1992/00 r. . lampy, wersja europejska. Świdnica, tel. 074/853-14-46, 0600/97-42-63

CHRYSLER VOYAGER, 1993/95 r. : różne części z demontażu. Chróścina, powiat opolski, tel. 0506/87-99-47

CHRYSLER VOYAGER, 1994 r., 2500 ccm, diesel, turbo D : silnik, skrzynia biegów, pompy, zawieszenia, lampy, chłodnice, wentylatory, fotele, drzwi, szyby i inne - od 50 zł. Łódź, tel. 0606/41-29-55

CHRYSLER VOYAGER, 1997/00 r., 2.5TD, 3.0, 3.3, 3,8: drzwi, szyby, maska, zderzak, chłodnica, wzmocnienie, zawieszenia, koła, hak, poduszki pow., sensory, taśmy, silnik 2.5 TD, 3.3, lampy, klapa, wózki, pompa ABS, przekł. kierownicza, tłumiki, półosie, felgi aluminiowe, inne części. Lubin, tel. 0502/67-77-05

CITROEN, 1987 r., 67 tys. km, 1100 ccm, boxer : blok silnika (aluminiowy), chłodzony powietrzem + skrzynia biegów oraz inne części, stan dobry, tanio. Trzebnica, tel. 071/387-09-50

CITROEN, 1995 r., 1900 ccm, turbo D : silnik, w całości lub na części, - 1.200 zł. Wrocław, tel. 0602/28-05-01

CITROEN, 1995 r., 1900 ccm, turbo D : silnik, w całości lub na części, - 1.200 zł. Wrocław, tel. 071/341-63-14, 0602/28-05-01

CITROEN AX : belka tylna na 3 szpilki, tel. 0609/54-65-36

CITROEN AX : różne części. Bolesławiec, tel. 0606/48-19-43

CITROEN AX : maska, błotniki, pas przedni, reflektory, kierunkowskazy, lampy tylne. Oleśnica, tel. 071/399-26-98, 0603/92-75-69

CITROEN AX, diesel 1.0, 1.1, 1.4, 1.5: części silników i całe silniki z osprzętem, skrzynie biegów. Siechnice, tel. 071/311-59-42, 0606/43-54-85

CITROEN AX : maska, drzwi, błotniki, zderzaki, grill, wzmocnienie przednie, wahacze, zwrotnice, kolumny McPhersona, reflektory, chłodnica, półosie. Siechnice, tel. 071/311-39-14, 0602/71-26-65

CITROEN AX : drzwi, lampy, zderzaki, silnik, skrzynia biegów, koła, szyby, wyposażenie wnętrza, zawieszenia, maska, chłodnica, elementy blacharki. Wrocław, tel. 0605/12-80-05

CITROEN AX : różne części (oprócz części blacharskich). Wrocław, tel. 071/343-80-83 wewn 279, 0605/33-93-93

CITROEN AX : różne części z demontażu Wrocław, tel. 071/797-89-01

CITROEN AX, 1500 ccm, diesel : części mechaniczne i blacharskie. Wschowa, tel. 0601/72-34-30

CITROEN AX, 1990 r., 1400 ccm : dużo części. Gniezno, tel. 0503/70-25-40

CITROEN AX, 1990 r., 2 tys. km : silnik na części, pompa wtryskowa i głowica po regeneracji, - 850 zł. Łódź, tel. 0608/66-42-92

CITROEN AX, 1990 r. : pokrywa silnika, drzwi (3-drzwiowy), lampy tylne, półosie, wahacze, oś tylna, amortyzatory przednie, felgi, zaciski, nagrzewnica, piasty, zbiornik paliwa, rozrusznik, elementy plastikowe. Sulechów, powiat zielonogórski, tel. 0692/47-46-79

CITROEN AX, 1991 r., 1400 ccm, diesel : różne części z demontażu. Gryfów Śląski, powiat lwówecki, tel. 0602/47-49-65

CITROEN AX, 1991 r. : reflektory. Kłodzko, tel 0606/46-16-93

CITROEN AX, 1991 r., 39 tys. km, 1200 ccm, benzyna : silnik z dokumentacją, skrzynia biegów, klapa tylna, drzwi, elementy przedniego zawieszenia. Lubań, tel. 075/721-36-44, 0603/60-36-74

CITROEN AX, 1991 r., 65 tys. km, 1124 ccm : części mechaniczne, blacharskie, maska, drzwi tylne i przednie prawe, błotniki przednie. Proboszczów, powiat złotoryjski, tel. 0691/57-83-43

CITROEN AX GT, 1992 r., 1800 ccm : silnik, zawieszenie tylne, klapa tylna, maska, stacyjka, inne. Głuszyca, powiat wałbrzyski, tel. 0691/08-18-41

CITROEN AX, 1992 r. : drzwi lewe, kompletne (do modelu 4-drzwiowego), osprzęt drzwi prawych, zawieszenie przednie, błotnik prawy, dach, zbiornik paliwa, ukł. kierowniczy, pompa hamulcowa, tapicerka + fotele, koła, podszybie, zbiornik spryskiwacza. Syców, tel. 062/782-55-85, 0607/98-63-92

CITROEN AX, 1993 r. : silnik, skrzynia biegów, zawieszenie przednie kpl., felgi, elementy plastikowe wnętrza i inne części. Bolesławiec, tel. 0606/48-19-43

CITROEN AX, BX : części blacharskie, zderzak, zawieszenie przednie i tylne, komputer, gaźnik, lampy, skrzynie biegów (5) i (4) oraz różne części mechaniczne Wrocław, tel. 071/322-12-80, 0696/90-79-95

CITROEN AX, BX, 1991 r. : drzwi lewe, reflektory. Brzeg, tel. 0692/64-25-18

CITROEN AX, BX, ZX, XM : zawieszenie tylne, zwrotnice, wałek rozrządu, zderzaki, kołyska, skrzynia biegów, błotniki, rozrusznik, stacyjka. Wrocław, tel 0691/89-54-87

CITROEN AX, BX, ZX, XM, 1988/98 r., 1400 ccm, , 1600ccm, 1900ccm 3000ccm, 1500D, 1800D, 1900D: silnik, skrzynia biegów, elementy karoserii, zawieszenie, chłodnice, reflektory, lampy i inne. Jelenia Góra, tel. 075/752-26-09, 075/752-37-92, 0604/62-27-34

CITROEN AX, SAXO, XSARA : różne części. Legnica, tel 0504/64-53-46

CITROEN AX, SAXO, ZX, XSARA, BX, XANTIA, XM, C25, JUMPER, BERLINGO: silniki, skrzynie i ich części, zawieszenia, zderzaki, elementy blacharskie, tylne zawieszenia regenerowane do Berlingo, Saxo, AX, oświetlenie i inne, kpl. dokumentacja. Sieradz, tel. 043/822-58-57, 0607/34-56-76

CITROEN AX, ZX, SAXO, XSARA : elementy blacharki, różne. Legnica, tel. 0504/64-53-46

CITROEN BERLINGO : silniki 1.400, 1.900 D, 2.000 HDI na części, osprzęt silnika, pompa wtryskowa, ukł kierowniczy, części mechaniczne, dach, drzwi, skrzynia biegów i inne części. Lipno, powiat leszczyński, tel. 0698/22-32-22

CITROEN BERLINGO : błotniki, maska, pas przedni, zderzak, atrapa, lusterka, reflektory, kierunkowskazy, lampy tylne. Oleśnica, tel. 071/399-26-98, 0603/92-75-69

CITROEN BERLINGO : drzwi kompletne, lampy tylne, zderzak, grill, wentylatory. Pleszew, tel. 0603/30-90-22

CITROEN BERLINGO, diesel 1.1, 1.4, 1.6, 1.8, 1.9, 2.0: części silników z osprzętem, całe silniki, kpl. dokumentacja, skrzynie biegów. Siechnice, tel. 071/311-59-42, 0606/43-54-85

CITROEN BERLINGO : maska, drzwi, błotniki, zderzaki, grill, wzmocnienie przednie, reflektory, belka pod chłodnicę, wahacze, zwrotnice, kolumny McPhersona, kierunkowskazy, obudowa z wentylatorami chłodnicy, chłodnice, półosie, pompa wspomagania kier. Siechnice, tel. 071/311-39-14, 0602/71-26-65

CITROEN BERLINGO II : maska, atrapa, wzmocnienie przednie, drzwi, klapa tylna, chłodnice, obudowa z wentylatorem. Siechnice, tel. 071/311-39-14, 0602/71-26-65

CITROEN BERLINGO : zawieszenie przednie. Wrocław, tel. 0600/76-06-16

CITROEN BERLINGO : zderzak przedni, szyba tylna. Wrocław, tel. 0695/51-43-43

CITROEN BERLINGO, 1998 r. : ćwiartka nadwozia przednia lewa, nagrzewnica, silniczek wycieraczek. Namysłów, tel. 0606/49-09-58

CITROEN BERLINGO, 2000 r , 40 tys. km, 2000 ccm, diesel : blok silnika z dokumentacją, tłoki, korbowody, wał korbowy z panewkami, - 600 zł. Głogów, tel. 076/835-67-15 w godz. 9-17, 0601/88-27-15

CITROEN BX, 1800 ccm, diesel . skrzynia biegów, alternator, rozrusznik. Syców, tel. 062/782-55-85, 0607/98-63-92

CITROEN BX : szyby przyciemnione, drzwi, błotniki, zderzaki, maska, lampy tylne, szyberdach otw. el., el. podnośniki szyb, centralny zamek, deska rozdzielcza, listewki, uszczelki i inne części, - 100 zł. Wrocław, tel. 0601/48-71-03

CITROEN BX : pompa LHM, zawór hamulcowy, korektor prześwitu, stacyjka, zamki drzwiowe, mechanizm el. podnoszenia szyb, nagrzewnica, gaźnik, zaciski hamulców, silniczek wycieraczek, przełączniki świateł i wycieraczek, czujniki, węże olejowe, kierunkowskazy, lampy tylne, wałek rozrządu i inne. Wrocław, tel. 071/343-80-83 wewn. 279, 0605/33-93-93

CITROEN BX : lusterko prawe, lampa prawa, przewody zapłonowe. Wrocław, tel. 071/372-22-86, 0505/39-91-23

CITROEN BX : błotniki przednie, drzwi, klapa bagażnika z szybą, zderzaki. Wrocław, tel. 0607/80-16-33

CITROEN BX, 1983/92 r. poj. 1600 i 1900 ccm benzyna oraz 1900 ccm diesel: karoseria na części, szyby, skrzynia biegów (5), drzwi, błotniki, alternator, rozrusznik, wtryski, gaźnik, tapicerka, części mechaniczne i inne. Wrocław, tel. 0606/65-13-68

CITROEN BX, 1984/92 r. : silnik 1.9, stan b. dobry, zawieszenie, szyby, drzwi (bez korozji), zderzaki, lampy, chłodnica, akumulator, silnik 1.4 na części, skrzynia biegów (1.4, 1.6, 1.9). Jawor, tel. 076/873-85-73, 0508/74-70-19

CITROEN BX, 1986 r. : pompa LHM, wspomaganie kier., elementy blacharki, ukł. jezdny i inne części. Zgorzelec, tel. 075/773-83-08

CITROEN BX, 1987 r., 1900 ccm, diesel : skrzynia biegów (5), chłodnice, półosie i inne części. Kamieniec Ząbkowicki, tel. 0601/94-44-15

CITROEN BX, 1987 r., 1600 ccm, benzyna : silnik benzynowy 1.6 wraz ze skrzynią biegów 2.5, instalacją gazową, stan b. dobry, - 1.000 zł. Krapkowice, tel. 077/466-52-11, 0601/92-09-65

CITROEN BX, 1990 r., 1600 ccm : drzwi, - 90 zł. Legnica, tel. 076/854-53-28

PEUGEOT - CITROËN - RENAULT
SKLEP
AUTO CZĘŚCI
OP024086
ul. Boya-Żeleńskiego 55, W-w
071/325 34 56 0501 18 20 77 0502 51 28 85
KUPON RABATOWY 5% KUPON RABATOWY 5%

CITROEN C15 : drzwi tylne, lampy, fotele, koła, nagrzewnica, dmuchawa, przełączniki kierownicy, skrzynia biegów, półosie, elementy zawieszenia, alternator, rozrusznik i inne. Dzierżoniów, tel. 074/831-64-05, 0604/39-03-23

CITROEN C15 : maska, błotniki, pas przedni, zderzak, reflektory, atrapa, kierunkowskazy, lusterka, lampy tylne. Oleśnica, tel. 071/399-26-98, 0603/92-75-69

CITROEN C15, diesel 1.1, 1.4, 1.9: części silników z osprzętem, całe silniki, kpl. dokumentacja, skrzynie biegów. Siechnice, tel. 071/311-59-42, 0606/43-54-85

CITROEN C15, 1999 r. : silnik, skrzynia biegów, tylne zawieszenie. Zbiersk, tel. 062/752-02-48

CITROEN C25 : silniki, skrzynia biegów, części silników, zawieszeń, blacharskie. Wałbrzych, tel. 074/847-87-99, 0603/93-52-50

CITROEN C25, 1993 r., 2500 ccm, diesel : blok silnika, tłoki + korbowody, głowica z wtryskami, miska olejowa. Wrocław, tel. 071/342-19-70, 0601/74-19-45

CITROEN C25, 1993 r., 2500 ccm, diesel : blok silnika, tłoki, korbowody, głowica, miska olejowa. Wrocław, tel. 071/342-19-70, 0601/74-19-45

CITROEN C3 : maska, błotniki, zderzaki, wzmocnienie przednie, drzwi, atrapa, klapa tylna (z szybą). Siechnice, tel. 071/311-39-14, 0602/71-26-65

CITROEN C5 : moduły, komputery. Oława, tel. 0601/43-05-67

CITROEN C5 : reflektory ksenonowe i zwykłe. Opole, tel. 0692/77-98-14

CITROEN C5 : maska, błotniki, zderzak, obudowa z wentylatorami chłodnicy, atrapa, belka pod silnik, drzwi, klapa tylna, reflektory. Siechnice, tel. 071/311-39-14, 0602/71-26-65

CITROEN CX, 2500 ccm, TD : części silnika, pompa klimatyzacji, inne. Wałbrzych, tel. 074/847-87-99, 0603/93-52-50

CITROEN CX, 1980 r. limuzyna: pompa LHM, wspomaganie kier., elementy blacharki, ukł. jezdny i inne części. Zgorzelec, tel. 075/773-83-08

SKRZYNIE BIEGÓW
AUTOMATYCZNE, MANUALNE
do samochodów osobowych i terenowych
półosie napędowe mosty, układy kierownicze,
elementy zawieszeń, osie tylne
tel. 0603 920 909
OP030059

CITROEN EVASION : maska, drzwi, błotniki, zderzaki, grill, wzmocnienie przednie, chłodnice, wahacze, reflektory, belka pod silnik, belka pod chłodnicę, obudowa z wentylatorami chłodnicy, przekł. kierownicza. Siechnice, tel. 071/311-39-14, 0602/71-26-65

CITROEN GSA, 1980 r. : różne części z demontażu. Kłodzko, tel. 0601/91-16-58

CITROEN GSA, 1981 r., 1300 ccm : różne części. Szczytna, tel. 074/868-45-51

CITROEN JUMPER : maska, drzwi, błotniki, wzmocnienie przednie, belka pod silnik, wahacze, chłodnice, grill, zderzaki, kierunkowskazy, lusterka, skrzynia biegów, obudowa z wentylatorami, półosie, turbina. Siechnice, tel. 071/311-39-14, 0602/71-26-65

CITROEN JUMPER, 1990/00 r. : reflektory, błotniki, zderzaki, atrapa, drzwi, lampy tylne i inne. Wrocław, tel. 0603/66-97-27

CITROEN JUMPER, 1994/03 r : silniki na części, skrzynie biegów, osprzęt silnika, oblachowanie, oświetlenie, zawieszenie i inne. Prusice, tel. 0696/03-54-26

CITROEN JUMPER, 1995/99 r. : wał korbowy. Kłodzko, tel. 074/871-42-27, 0607/27-25-74

CITROEN JUMPY : maska, drzwi, błotniki, zderzaki, grill, wzmocnienie przednie, chłodnice, belka pod silnik, belka pod chłodnicę, reflektory, obudowa z wentylatorami chłodnicy, przekł. kierownicza, półosie. Siechnice, tel. 071/311-39-14, 0602/71-26-65

HUZAR
53-021 Wrocław, ul. Korfantego 36
tel. 071/339-77-27, tel./fax 360-83-28, www.glowice.com.pl
po 18.00, 0-603 071 799, 0-601 077 714
czynne w godz. 8.00-18.00, sob. 8.00-14.00
OP032685
REGENERACJA GŁOWIC do wszystkich typów pojazdów
NAJ lepiej szybciej taniej
SKUP - SPRZEDAŻ - WYMIANA
SPAWANIE ALUMINIUM I ŻELIWA
w sobotę również giełda w Lubinie

CITROEN SAXO : zderzak, atrapa, reflektory, kierunkowskazy, lusterka, lampy tylne. Oleśnica, tel 071/399-26-98, 0603/92-75-69

CITROEN SAXO : drzwi przednie prawe - 230 zł. Oława, tel. 0691/37-82-87

CITROEN SAXO, diesel 1.1, 1.4, 1.5, 1.6: części silnika i całe silniki, kpl. dokumentacja. Siechnice, tel. 071/311-59-42, 0606/43-54-85

CITROEN SAXO : maska, drzwi, błotniki, zderzaki, grill, wzmocnienie przednie, wahacze, zwrotnice, kolumny McPhersona, chłodnice, wentylatory, reflektory, kierunkowskazy, klapa tylna, ściana tylna, lampy tylne, lusterka, oś tylna, półosie. Siechnice, tel. 071/311-39-14, 0602/71-26-65

CITROEN SAXO, 1997 r. : zwrotnice z kolumnami McPhersona, wahacze, półosie, listwa kierownicza, lusterka, klapa z szybą kpl. Smardzów k. Oleśnicy, tel. 071/398-33-51

CITROEN XANTIA : reflektory, kierunkowskazy, lusterka. Oleśnica, tel. 071/399-26-98, 0603/92-75-69

CITROEN XANTIA : maska, drzwi, błotniki, zderzaki, grill, wzmocnienie przednie, lusterka, wahacze, belka pod silnik, reflektory, kierunkowskazy, półosie, klapa tylna, oś tylna, chłodnice, obudowa z wentylatorami chłodnicy, pompa wspomagania kier., błotniki tylne. Siechnice, tel. 071/311-39-14, 0602/71-26-65

CITROEN XANTIA : części blacharskie, osprzęt silnika, części zawieszenia i inne. Wrocław, tel. 071/343-80-83 wewn. 279, 0605/33-93-93

CITROEN XANTIA, 1994 r. : wszystkie części z demontażu. Niemcy, tel. 0049/35-62-66-76-46

KLIMATYZACJE
samochodowe napełnianie
CHŁODNICE
nowe i używane
SPRĘŻARKI
Wrocław, tel. 071/311 74 05
0601 055 539, 0601 75 02 56
OP031945

CITROEN XM : drzwi prawe, klapa tylna, wózek pod silnik, półoś, serwo, rozrusznik, chłodnica, wzmocnienie czołowe. Bielany Wrocławskie, tel. 0605/08-44-06

CITROEN XM . wszystkie drzwi z szybami, klapa tylna z szybą, maska. Jelenia Góra, tel 075/755-91-11, 0502/71-16-78

CITROEN XM . maska, błotniki, zderzaki, grill, wzmocnienie czołowe, reflektory, halogeny, półosie, klapa tylna, wentylatory, chłodnice, belka pod silnik. Siechnice, tel. 071/311-39-14, 0602/71-26-65

CITROEN XM : silnik, zawieszenie, elementy wnętrza, elementy blacharki, części mechaniczne, wiązka inst. elektr. Wrocław, tel. 0698/32-94-01

CITROEN XM : komputer, pompa LHM, zawór hamulcowy, czujniki, wtryski i inne Wrocław, tel. 071/343-80-83 wewn. 279, 0605/33-93-93

CITROEN XM, 1991 r., 2100 ccm, turbo D : silnik, głowica, zderzak przedni, lampy Zgorzelec, tel. 075/773-83-08, 0609/33-04-01

CITROEN XM, 1992 r , 2000 ccm, kat. . tylna półka z roletami-100 zł, listwa dolna bagażnika-50 zł, jedna felga stalowa, opony zimowe, opony letnie, komputer zapłonu, moduł zapłonu, cewka zapłonowa. Wrocław, tel. 0601/73-82-13

CITROEN XM, 1992 r., 3000 ccm : półosie napędowe z ABS. Bolesławiec, tel. 0607/74-37-40

CITROEN XM, 1992/99 r., 3000 ccm, V6 : różne części mechaniczne i blacharskie, silnik, czarna skórzana tapicerka Wrocław, tel. 0503/15-59-92

CITROEN XM, 1993 r. : reflektory, atrapa przednia, drzwi. Wrocław, tel. 0607/80-16-33

CITROEN XSARA PICASSO : klapa tylna bez szyby, - 120 zł. Mirsk, powiat lwówecki, tel. 075/783-49-51

CITROEN XSARA : reflektory, atrapa, halogeny, lusterka, lampy tylne. Oleśnica, tel. 071/399-26-98, 0603/92-75-69

CITROEN XSARA, diesel 1.4, 1.6, 1.8, 2.0: części silnika z osprzętem i całe silniki, kpl. dokumentacja, skrzynie biegów. Siechnice, tel. 071/311-59-42, 0606/43-54-85

CITROEN XSARA : klapa tylna Siechnice, tel. 0602/71-26-65

CITROEN XSARA II : maska, atrapa, reflektory, wzmocnienie przednie, drzwi, belka pod silnik, pompa wspomagania kier., obudowa z wentylatorem, chłodnice, błotniki, zderzaki, halogeny. Siechnice, tel. 071/311-39-14, 0602/71-26-65

CITROEN
CZĘŚCI UŻYWANE, SKUP - SPRZEDAŻ
PW "G.M. CAR", 55-011 Siechnice
k. Wrocławia, ul. Opolska 21,
tel. 071/311-59-42, 071/311-54-13, 0-604 607 719.

CITROEN XSARA, 1800 ccm : maska silnika, błotnik prawy przedni, poduszki pow., alternator, rozrusznik, silnik, skrzynia biegów (5). Wrocław, tel. 0506/55-10-93

CITROEN XSARA : elementy blacharki, lampy, zderzaki i inne. Wrocław, tel. 071/342-83-08, 0502/25-85-46

CITROEN XSARA KOMBI, 1999 r., 1900 ccm, diesel : drzwi, ćwiartka lewa tylna, zwrotnice, pompa wtryskowa, głowica, szyby tylne, rozrusznik, alternator, licznik. Gromadka, powiat bolesławiecki, tel. 0601/75-93-91

CITROEN ZX : drzwi prawe, klapa tylna, wózek pod silnik, półoś, serwo, rozrusznik, chłodnica, wzmocnienie czołowe. Bielany Wrocławskie, tel. 0605/08-44-06

CITROEN ZX : błotniki, pas przedni, zderzak, atrapa, reflektory, kierunkowskazy, lusterka, lampy tylne. Oleśnica, tel. 071/399-26-98, 0603/92-75-69

CITROEN ZX 1.4, 1.6, 1.8, 1.9: części silników, całe silniki, kpl. dokumentacja, skrzynie biegów. Siechnice, tel. 071/311-59-42, 0606/43-54-85

CITROEN ZX, 1400 ccm, wtrysk : silnik na części. Siechnice, tel. 071/311-54-13 w godz. 8-18, 0608/41-76-04

CITROEN ZX : klapa tylna, maska, drzwi, błotniki, zderzaki, grill, wzmocnienie przednie, chłodnice, obudowa z wentylatorami chłodnicy, reflektory, kierunkowskazy, belka pod silnik, półosie, pompa wspomagania kier., konsola, siedzenia i inne części. Siechnice, tel. 071/311-39-14, 0602/71-26-65

CITROEN ZX : reflektory, wałek rozrządu, pompa wtryskowa, tablica licznikowa, stacyjka, zamki, klamki, siłowniki, lusterka, konsola, półka tylna, grill, osłona chłodnicy, przełącznik świateł i wycieraczek, pompa vacuum, poduszki silnika, skrzyni biegów i zawieszenia tylnego, wiązka inst. elektrycznej i inne. Wrocław, tel. 071/343-80-83 wewn. 279, 0605/33-93-93

CITROEN ZX, 1992 r. : wszystkie części z demontażu, maska, klapa, błotniki, zawieszenie, kpl. drzwi. Bolesławiec, tel. 0693/39-22-49

CITROEN ZX, 1992 r., 1.4, 1.6 : skrzynia biegów, drzwi, szyba tylnej klapy, ćwiartki nadwozia tylne, zaciski, półosie, wózek, zegary, konsola, zderzaki, zbiornik paliwa, rozrusznik, błotniki, elementy plastikowe, słupki środkowe. Sulechów, powiat zielonogórski, tel. 0692/47-46-79

CITROEN ZX, 1993 r., 1400 ccm : wtrysk, kolumny McPhersona, ukł. hamulcowy, komputer, wózek pod silnik i inne części. Leszno, tel. 0607/80-53-62

CITROEN ZX, 1993 r., 1900 ccm, diesel : drzwi uzbrojone - 200 zł/szt., ukł. wydechowy - 200 zł, lampy - 50 zł/szt., licznik - 100 zł, centralny zamek - 150 zł, błotnik przedni lewy - 50 zł, ukł. kierowniczy - 100 zł, lusterka - 50 zł/szt., kolumny McPhersona - 80 zł/szt., półosie - 100 zł/sz. Środa Śląska, tel. 0505/13-21-74

CITROEN ZX, 1994 r. : wszystkie części z rozbiórki. Zielona Góra, tel 0600/33-11-94

DACIA 1310 : kpl. głowica, serwo, docisk, łożysko dociskowe, pompy olejowa, hamulcowa, stacyjka i inne. Pieszyce, tel. 074/836-55-76

DACIA 1300 : różne części. Siechnice, tel. 071/311-57-32

DACIA, 1300 ccm : chłodnica, - 60 zł. Wrocław, tel. 071/342-29-36, 0502/83-45-57

DACIA NOVA : maska silnika, stan idealny - 200 zł, błotnik przedni prawy - 100 zł, drzwi przednie lewe - 100 zł. Wrocław, tel. 0509/19-92-26

DAEWOO ESPERO : zderzak tylny z szybą, z belką, lampy tylne Lwówek Śląski, tel. 0694/18-48-02

DAEWOO ESPERO, 1995 r. : reflektory, lampy tylne, blenda na tylną klapę, zderzak tylny. Wrocław, tel. 0607/80-16-33

DAEWOO ESPERO, 1997 r. : różne części. Wrocław, tel. 0603/99-96-48

DAEWOO ESPERO, 1999 r., 60 tys. km, 1800 ccm : ćwiartki nadwozia, drzwi, szyby, ukł. kierowniczy, konsola, zbiornik paliwa, półosie. Rawicz, tel. 0603/07-48-97

DAEWOO ESPERO, LEGANZA, MATIZ, NEXIA, NUBIRA, TICO : elementy blacharki, lampy, zderzaki i inne. Wrocław, tel. 071/342-83-08, 0502/25-85-46

DAEWOO LANOS . maska, błotniki, pas przedni, zderzak, reflektory, lusterka. Oleśnica, tel. 071/399-26-98, 0603/92-75-69

DAEWOO LANOS : zderzak, lusterka. Siechnice, tel 071/311-54-13 w godz. 8-18, 0608/41-76-04

DAEWOO LANOS : el pompa paliwa. Wałbrzych, tel 074/845-32-80, 0606/93-59-06

DAEWOO LANOS : maska, klapa, lampy, błotniki, zderzaki, drzwi, chłodnica. Wrocław, tel. 0502/29-43-24

DAEWOO LANOS : zderzak tylny, szyba, skrzynia biegów, półosie, zawieszenia, lampa, grill i inne. Wrocław, tel. 0609/02-67-37

DAEWOO LANOS Matiz, Nubira, Tico: różne części, nowe i używane. Wrocław, tel. 071/311-47-60, 0607/63-77-40

DAEWOO LANOS : zderzaki, reflektor prawy, atrapa, cewka, sonda. Wrocław, tel. 0691/06-96-21

DAEWOO LANOS : zderzak przedni i tylny. Wrocław, tel. 0694/74-59-61

THERMO KING
AGREGATY
CHŁODNICZE
W TRANSPORCIE
SPRZEDAŻ-MONTAŻ-SERWIS
Thermo Systems Sp. z o.o.
ul. Bierutowska 57/59, 51-317 Wrocław
tel. 071/793-71-00
tel. serwisowy (24 h) 0-607 33 55 48
przy powołaniu się na tę reklamę 10% upustu na robociznę
OP033096

DAEWOO LANOS, 1999 r., 1600 ccm 3-drzwiowy:wszystkie części z rozbitego auta. Wrocław, tel. 071/372-87-60 w godz.8-17

DAEWOO LANOS, 2001 r., 1500 ccm, 16V hatchback: skrzynia biegów (5), wspomaganie kier., osprzęt silnika, zawieszenie przednie, zawieszenie tylne, reflektory, grill, zderzak, fotele, katalizator i inne. Marcinowice, tel: 0697/47-56-84

DAEWOO LANOS, LEGANZA nowe i używane. szyby, drzwi, zderzaki, maski, błotniki, lampy, klapy, skrzynie biegów, tapicerka, fotele skórzane, elementy silnika, zawieszenia, poduszki powietrzne, rozrusznik, alternator, chłodnice, felgi aluminiowe, głowice i inne, możliwość wysyłki. Warszawa, tel. 0600/77-67-79

DAEWOO LANOS, MATIZ : zderzaki przednie i tylne, czarne i lakierowane oraz belki zderzaka. Wrocław, tel. 0603/37-43-29

DAEWOO LANOS, MATIZ, TICO : zderzaki, lampy, atrapy, błotniki. Wrocław, tel. 0601/80-99-18

DAEWOO LEGANZA : reflektory Lwówek Śląski, tel. 0694/18-48-02

DAEWOO LEGANZA : pompa paliwa, błotniki, lampy, drzwi prawe, lusterka, zawieszenie, półosie, skrzynia biegów, alternator, sprzęgło, skórzane fotele, elementy wnętrza, chłodnica, wentylatory, podłużnica, aluminiowe felgi, tłumiki, klimatyzacja elektroniczna, ABS i inne. Wrocław, tel. 0693/21-67-36

DAEWOO LEGANZA, NUBIRA : różne części (nowe i używane). Wrocław, tel. 0603/85-13-62

DAEWOO MATIZ : ćwiartki (2 szt.), podłużnice przednie. Legnica, tel. 0605/46-09-19

DAEWOO MATIZ : głowica - 100 zł, wał z panewkami - 200 zł, kolektor - 50 zł. Michałów, tel. 076/817-42-09

DAEWOO MATIZ : maska, błotniki, pas przedni, zderzak, reflektory, kierunkowskazy, lusterka, lampy tylne Oleśnica, tel. 071/399-26-98, 0603/92-75-69

DAEWOO MATIZ : zderzak, reflektor. Siechnice, tel. 071/311-54-13 w godz. 8-18, 0608/41-76-04

DAEWOO MATIZ : el. pompa paliwa. Wałbrzych, tel. 074/845-32-80, 0606/93-59-06

DAEWOO MATIZ . siedzenia tylne do vana (komplet), elementy plastikowe, pasy bezwładnościowe i inne części, możliwość wysyłki. Warszawa, tel. 0600/77-67-79

DAEWOO MATIZ : maska, klapa, lampy, błotniki, zderzaki, drzwi, chłodnica. Wrocław, tel 0502/29-43-24

DAEWOO MATIZ, 2001 r. : alternator, pompa paliwowa. Kłodzko, tel. 0507/22-57-97

DAEWOO MATIZ, 2001 r., 35 tys. km : drzwi uzbrojone, klapa bagażnika, lampy, reflektor lewy, zderzak przedni, półosie z przegubami, piasta przednia i inne części, od 100 zł. Wałbrzych, tel. 0698/19-64-79

DAEWOO MATIZ, 2002 r., 800 ccm, benzyna : zderzak tylny, klapa tylna, skrzynia biegów (5), belka tylna, amortyzatory, zawieszenie przednie, alternator, rozrusznik, aparat zapł., kolumna kierownicza, licznik i inne. Lubin, tel. 0696/19-57-95

DAEWOO MATIZ, TICO : lampy, szyby, drzwi, maski, zderzaki, błotniki, klapa tylna, silnik, poduszka pow., klimatyzacja, lusterka, alternator, rozrusznik, chłodnice, koła, tapicerka, głowice, skrzynia biegów, zawieszenie, dach ze słupkami, ćwiartki nadwozia i inne części. Warszawa, tel. 0600/77-67-79

DAEWOO MUSSO, 1999 r. części używane: zderzaki przednie i tylne, klapa tylna, lusterka, halogeny, elementy plastikowe zewnętrzne, orurowanie kpl. przednie i tylne, elementy chromowane boków, możliwość wysyłki. Warszawa, tel. 0600/77-67-79

DAEWOO NEXIA : wzmocnienie czołowe, nowe, tel. 0604/47-58-34

DAEWOO NEXIA : lampy, maski, zderzaki, drzwi błotniki, elementy zawieszenia, elementy plastikowe wnętrza, skrzynia biegów, głowica, szyby i inne Dzierżoniów, tel: 074/831-64-05

DAEWOO NEXIA : błotniki, pas przedni, reflektory, kierunkowskazy, lampy tylne, atrapa. Oleśnica, tel. 071/399-26-98, 0603/92-75-69

DAEWOO NEXIA : el. pompa paliwa. Wałbrzych, tel. 074/845-32-80, 0606/93-59-06

DAEWOO NEXIA : klapa tylna z szybą, skrzynia biegów, półosie, zderzaki, drzwi prawe, halogeny, poduszka pow., kierownica. Wrocław, tel. 0602/12-51-35

DAEWOO NEXIA : maska, klapa, lampy. błotniki, zderzaki, drzwi, chłodnice. Wrocław, tel. 0502/29-43-24

DAEWOO NEXIA 3-drzwiowy: zderzak przedni, drzwi lewe, błotnik lewy przedni. Wrocław, tel 071/348-76-16

DAEWOO NEXIA, 1996 r., 1600 ccm, wtrysk : silnik, skrzynia biegów, zawieszenie tylne, drzwi prawe, klapa tylna z szybą, kolumna kierownicza, serwo, fotele. Dzierżoniów, tel. 0506/02-20-32

DAEWOO NEXIA. 1996 r., 120 tys. km, 1500 ccm : skrzynia biegów i silnik, z dokumentacją, Szprotawa, tel. 068/376-32-07

DAEWOO NEXIA, 1997 r. :różne części z rozbitego auta. Wrocław, tel. 071/348-42-16

DAEWOO NEXIA, LANOS, FIAT BRAVA, CINQUECENTO, SEICENTO,, 1980/00 r. Tipo, Uno, Tempra, Punto, Siena, Ducato: lampy tylne, reflektory, kierunkowskazy, halogeny, atrapy, zderzaki, chłodnice, elementy blacharki itp. REG-PLAST, Wrocław, ul. Strzegomska 2/4, tel. 071/355-06-07, 0602/18-87-35 W81002164

DAEWOO NUBIRA : poduszki pow., sensor, napinacze pasów, kolumna McPhersona prawa kompletna + tarcza hamulcowa. Legnica, tel. 0607/84-11-40

DAEWOO NUBIRA I, II SEDAN, KOMBI nowe i używane: lampy, szyby, drzwi, zderzaki, błotniki, maski, klapy tylne, chłodnice, klimatyzacje, wspomaganie, poduszki powietrzne, lusterka, felgi z oponami, zawieszenie przednie i tylne, alternator, rozrusznik, fotele, tapicerka, dachy, ćwiartki nadwozia, skrzynie biegów, głowice i inne. Warszawa, tel. 0600/77-67-79

DAEWOO NUBIRA I KOMBI : drzwi tylne lewe, halogeny, relingi dachowe, wygłuszenie maski, elementy tapicerki (boczki drzwiowe). Wrocław, tel. 0602/12-51-35

DAEWOO NUBIRA : maska, klapa, lampy, błotniki, zderzaki, drzwi oraz różne części do kombi. Wrocław, tel. 0502/29-43-24

GŁOWICE -NAPRAWA -REGENERACJA -WSZYSTKIE TYPY OP040024
GROM
W-w, ul. Nasypowa 24, tel. 071/797-57-20
fax 071/797-57-21, kom. 0-601 058 255
czynne 8.00-18.00, sob. 8.00-14.00
Sobota: giełda LUBIN, sektor B/133
Spawanie aluminium i żeliwa
www.grom.wroc.pl
dobra jakość w niskiej cenie
Dystrybutor - ZAWORÓW SILNIKOWYCH

DAEWOO NUBIRA KOMBI : maska, błotniki, zderzaki, lampy, wzmocnienia, drzwi, wózki, wahacze, zwrotnice, półosie, kolumna McPhersona i inne. Wrocław, tel. 0501/67-53-04

DAEWOO NUBIRA KOMBI, 1997 r. : drzwi kpl., wózki, wahacze, zwrotnice, półosie, kolumna McPhersona, listwy kierownicze, stabilizatory, maski, błotniki, lampy, zderzaki., tel. 0501/20-48-20

DAEWOO NUBIRA II, 2001 r. : reflektory, pompa wspomagania kier., felga, opona Kumho (185/65 R14), cewka, sonda. Wrocław, tel. 0603/85-13-62

DAEWOO TICO . alternator, rozrusznik, silnik, gaźnik, skrzynia biegów, zawieszenie, drzwi, błotniki, zderzaki, lampy, dach, klapa tylna, konsola, moduły, elementy wnętrza, zbiornik paliwa, moduły, wzmocnienie czołowe, ćwiartki nadwozia, zaciski, piasty i inne. Jelenia Góra, tel. 0691/63-62-09

DAEWOO TICO : drzwi lewe przednie, bez szyby, - 230 zł. Kożuchów, tel. 068/355-31-73, 0694/84-70-39

DAEWOO TICO : błotniki, pas przedni, zderzak, reflektory, kierunkowskazy, lampy tylne. Oleśnica, tel. 071/399-26-98, 0603/92-75-69

FIAT 126p BUS : części mechaniczne, silnik, blacharka. Nysa, tel. 0504/05-29-07

FIAT 126p : zderzak przedni, zderzak tylny, stan b. dobry. Opole, tel. 0601/07-98-33

FIAT 126p : dach, klapa tylna, resor, sprężyny, wahacze przednie i tylne, prądnica, wentylator, szyby. Szalejów Górny, tel. 074/868-72-31

FIAT 126p : alternator - 60 zł, resor - 20 zł, silnik, kpl. dokumentacja - 150 zł, rozrusznik - 20 zł, fotele lotnicze - 60 zł, 4 bębny z szczękami, stan b. dobry - 60 zł, gaźnik - 15 zł, pompka paliwa - 10 zł, wahacze - 10 zł/szt. i inne części. Wrocław, tel. 0609/56-54-75

FIAT 126p : koło zamachowe - 40 zł, tarcze sprzęgła (2 szt.) + dociski (2 szt.) - 100 zł, pompa paliwowa - 25 zł, pompa hamulcowa - 25 zł, cewka zapłonowa - 30 zł, miska olejowa - 20 zł. Wrocław, tel 0604/64-03-26

FIAT 126p : silnik, alternator, kpl. dokumentacja i inne, - 200 zł. Wrocław, tel. 0697/13-44-19

DAEWOO
⇨zderzaki ⇨lampy
⇨blacharka ⇨elektronika
⇨mechanika ⇨eksploatacyjne
Szeroki asortyment nowych części do aut:
Tico,Matiz,Lanos,Nubira,Leganza,Nexia,Espero,Polonez
OP034348
VIMEX
Wrocław
Hurtownia: ul.Kuropatwia 7, tel. 325-15-03, fax 325-15-67
Sklep: ul.Borowska 128, tel. 336-24-26, fax 336-54-25

DAEWOO TICO : tylny błotnik. Siechnice, tel. 071/311-54-13 w godz. 8-18, 0608/41-76-04

DAEWOO TICO : reflektory, zderzak, kierunkowskazy. Wrocław, tel. 0601/59-21-76

DAEWOO TICO, 1997 r. : wał korbowy, pompa wodna i olejowa, oś tylna, alternator i inne. Oleśnica, tel. 0508/05-62-22

DAEWOO TICO, 1999 r., 800 ccm : drzwi, lampy tylne, zderzaki, szyby, belka tylna, zawieszania przednie, siedzenia, ćwiartki nadwozia, dach, części silnika, lusterka, zbiornik paliwa, stacyjka, skrzynia biegów i inne. Dzierżoniów, tel. 0608/21-58-99

DAEWOO TICO, 1999 r., 29 tys. km : skrzynia biegów, słupki środkowe, silnik bez głowicy, rozrusznik, pokrywa zaworów, amortyzatory przednie, piasty, zaciski, tarcze, kolektor wydechowy, zbiornik spryskiwaczy, chłodnica i inne. Sulechów, powiat zielonogórski, tel. 0609/56-63-39

DAEWOO TICO, 2000 r. : silnik, skrzynia biegów, rozrusznik, alternator, gaźnik, sprzęgło, filtr powietrza, chłodnica, zawieszenie przednie, oś tylna, wiązka inst. elektr., drzwi, maska, błotniki, dach, lampy, klapa tylna, ukł. wydechowy, koła, fotele, półosie lusterka, dowóz. Nowa Sól, tel. 068/388-74-59, 0603/59-06-62

DAEWOO TICO, 2000 r. : silnik, skrzynia biegów, drzwi. Wrocław, tel. 0695/67-01-59, 0508/78-88-22

DAEWOO TICO, 2001 r., 800 ccm : chłodnica, półosie, gaźnik. Marcinowice, powiat jaworski, tel. 0697/47-56-84

DAEWOO TICO, **MATIZ** nowe i używane. lampy, szyby, drzwi, maski, zderzaki, błotniki, silnik (po przebiegu 18 tys. km) z dokumentacją, poduszki powietrzne, klimatyzacje, lusterka, alternator, rozrusznik, chłodnice, felgi z oponami, zestawy tylne do vanów, tapicerka, elementy plastikowe, głowice, skrzynie biegów, zawieszenie i inne. Warszawa, tel. 0600/77-67-79

DAF 45, 1995 r. : most tylny, oś przednia, kabina, chłodnica i inne. Czarnowąsy, powiat opolski, tel. 0602/79-96-51

DAF 45.800 : atrapy, owiewki przednie, belki z zaczepami, poduszki silnika i skrzyni biegów, zbiornik paliwa, nadkola plastikowe, tarcze sprzęgła, tłumiki, opony 175, kabina po spaleniu i inne - od 50 zł. Śmigiel, powiat kościański, tel. 0604/59-60-94

DAIHATSU APPLAUSE, 1991 r., 1600 ccm, benzyna : silnik, lampy tylne, skrzynia biegów, zawieszenie przednie i tylne, ukł. kierowniczy, drzwi, klapa tylna, szyby, lusterka, siedzenia, konsola, elementy plastikowe, karoseria 4-drzwiowa na części, inne części. Legnica, tel. 0602/46-04-53, 076/722-95-92

DAIHATSU CHARADE, 1000 ccm, benzyna : gaźnik, aparat zapłonowy, głowica i inne. Łagiewniki, tel. 071/392-64-03

DAIHATSU CHARADE : elementy blacharki, rozrusznik, alternator. Namysłów, tel. 0504/65-56-93

DAIHATSU CHARADE : lampy tylne, chłodnica, lusterka, silniczek wycieraczek, szyba tylna ogrzewana, szyby od drzwi prawych. Sobótka, powiat wrocławski, tel. 0505/17-80-25

DAIHATSU CHARADE, 1980 r., 1000 ccm : części silnika, skrzynia biegów (5), szyby, drzwi uzbrojone, elementy zawieszenia. Dziewiętlin, powiat milicki, tel. 0503/62-14-12

DAIHATSU CHARADE, 1986 r., 1000 ccm, turbo benzyna : prawie wszystkie części Nysa, tel. 0504/05-29-07

DAIHATSU ROCKY, 2000 ccm, benzyna . mosty, wały, resory, skrzynia biegów i inne części mechaniczne. Wałbrzych, tel. 0607/82-40-67

DAIHATSU ROCKY, 1986 r., 1000 ccm, diesel : silnik uszkodzony i wszystkie i inne. Wałbrzych, tel. 0607/82-40-67

DODGE RAM VAN, 1997 r., 5900 ccm : chłodnica wody. Wrocław, tel. 0505/71-01-17

FIAT 125p, 126p : silniki, skrzynie biegów, rozruszniki, alternatory, zawieszenia, koła, elementy blacharki i nadwozia, szyby, tapicerka, klapy, maski, lampy, ćwiartki nadwozia, dachy i inne. Mirsk, powiat lwówecki, tel. 0503/12-50-20

FIAT 125p, 126p, UNO, TIPO, TEMPRA : silnik, skrzynia biegów, oblachowanie, oświetlenie, zawieszenie. Wrocław, tel. 0600/76-06-16

FIAT 125p : różne części z demontażu Kłodzko, tel. 0601/91-16-58

FIAT 125p : różne części z demontażu. Oleśnica, tel. 0508/35-17-03

FIAT 125p : fotele przednie, nowe - 100 zł i inne części. Szprotawa, tel. 068/376-50-02

FIAT 125p : różne części z demontażu. Wrocław, tel. 0501/80-68-46

FIAT 125p : tłoki z pierścieniami i sworzniami o rozm. 72.2, nowe, do silnika 1.3 oraz do silnika 1.5 chłodnica, most tylny, gaźnik, rozrusznik, alternator, serwo, amortyzatory, tarcze, zaciski i inne. Wrocław, tel. 0600/80-17-05

FIAT 125p, 1974 r. : zderzak przedni chromowany do starego modelu, stan b. dobry, - 150 zł. Wrocław, tel. 0503/02-42-22

FIAT 125p, 1989 r. : różne części. Kudowa Zdrój, tel. 0693/32-02-06

FIAT 126p : silnik - 250 zł, skrzynia biegów - 140 zł, alternator - 110 zł, rozrusznik - 90 zł, szyby, belka tylna, maska, klapa tylna, lampy, koła, zderzaki, licznik. Brzeg, tel. 0696/10-50-32

FIAT 126p, 650 ccm : skrzynia biegów - 150 zł, prądnica - 30 zł, resor - 30 zł, przekł. kierownicza - 30 zł, drzwi - 50 zł, dach - 20 zł, klapa tylna - 20 zł, maska - 40 zł, belka - 15 zł, szyby - 60 zł, licznik - 50 zł, stacyjka, zwrotnice, alarm, piasty, części silnika. Chocianów, tel. 076/819-13-53

FIAT 126p : skrzynia biegów - 70 zł, szyba tylna, ciemna - 15 zł, liczniki nowego typu - 50 zł, wiązka insl. elektr. przednia, nowego typu - 50 zł, silnik, po remoncie - 250 zł. Głogów, tel. 0506/09-20-26

FIAT 126p : maski silnika - 40 zł, klapy tylne - 30 zł, lampy tylne, zderzaki, felgi, szyby, bębny, zwrotnice, karoseria (po remoncie blacharki w 1990 r.), części silnika, drzwi, deska rozdz. Jelenia Góra, tel. 0608/10-62-90

FIAT 126p, 650 ccm : silnik, alternator, skrzynia biegów, półosie, szyby, klapa, tylny zderzak, układ kier., inne, całość, - 200 zł. Jugów, tel. 0696/13-22-97

FIAT 126p : fotele lotnicze - 90 zł/kpl. Kłodzko, tel. 074/867-47-03

FIAT 126p : różne części z demontażu. Kłodzko, tel. 0601/91-16-58

FIAT 126p : przekładnia kierownicza, ślimakowa nowa, - 200 zł. Kłodzko, tel. 074/647-53-29, 0608/62-49-76

FIAT 126p : alternator - 80 zł Wrocław, tel. 0608/89-74-14

FIAT 126p BIS : drzwi, lampy, skrzynia biegów, silnik, koła, szyby, klapa tylna, maska, zderzaki. Wrocław, tel. 0605/12-80-05

FIAT 126p : skrzynia biegów - 140 zł (sprawdzona), zwrotnice po regeneracji, rozrusznik - 90 zł, rozrusznik starego typu - 30 zł, stacyjka, resor. Wrocław, tel. 071/357-59-92, 0609/44-21-11

FIAT 126p EL, FL : silnik - 150 zł, drzwi, zegar, sprzęglo, układ wydechowy - 50 zł i inne części. Złotoryja, tel. 0504/24-90-57

FIAT 126p, 1980/86 r., 600-650 ccm . części mechaniczne i blacharskie. Kondratów, powiat jaworski, tel. 0507/39-90-36

FIAT 126p, 1984 r., 650 ccm : części i akcesoria, silnik w stanie dobrym, skrzynia do remontu, - 400 zł. Zarzysko, gm. Oleśnica, tel. 071/314-02-69, 0607/65-86-42

FIAT 126p, 1986 r., 650 ccm : części oraz akcesoria, wysokie fotele, nadwozia w stanie dobrym, skrzynie w b. dobrym stanie ceny, ewentualnie w całości, - 700 zł. Zarzysko, gm. Oleśnica, tel. 071/314-02-69, 0607/65-86-42

FIAT 126p, 1986 r., 650 ccm : dużo części z demontażu Kamieniec Ząbkowicki, tel. 0601/94-44-15

FIAT 126p, 1986 r., 650 ccm : silnik z osprzętem, alternator, rozrusznik, skrzynia biegów, komplet lub osobno, - 250 zł Lubin, tel. 0601/45-01-61, 0604/12-98-89

FIAT 126p, 1986 r. : silnik (650 ccm) - 150 zł, możl. sprawdzenia, alternator - 100 zł, skrzynia biegów - 100 zł, rozrusznik na linkę - 40 zł, rozrusznik na kluczyk - 90 zł, licznik szeroki - 40 zł, drzwi - 30 zł, fotele lotnicze - 70 zł, wahacze - 30 zł, resor - 30 zł zawieszenia - 30 zł i inne. Trzebnica, tel. 071/312-33-54, 0608/73-27-50

FIAT 126p, 1987 r., 650 ccm : wszystkie części z demontażu, karoseria z dokumentacją, silnik. Oleśnica, tel. 071/398-53-34, 0504/22-75-25

FIAT 126p, 1987 r. : różne części z demontażu. Tomaszów Bolesławiecki, tel. 0694/20-78-25

FIAT 126p, 1988/90 r. : głowica aluminiowa do wersji włoskiej, nieuzbrojona, nowa, nieużywana, - 80 zł. Nysa, tel. 0602/71-89-33

FIAT 126p BIS, 1989 r., 700 ccm : wszystkie części. Kudowa Zdrój, tel. 0693/32-02-06

FIAT 126p, 1989 r. : różne części. Legnica, tel. 0606/52-64-17

FIAT 126p BIS, 1989 r. : silnik, skrzynia biegów i inne. Maniów, gm. Mietków, tel. 071/390-77-97

FIAT 126p, 1989 r. : szyba tylna ogrzewana - 50 zł, szyba przednia i szyby boczne - 15 zł/szt., dmuchawa - 35 zł, licznik szeroki - 45 zł, maska silnika - 30 zł, klapa tylna - 25 zł, lampy - 10 zł/szt. Wałbrzych, tel. 0695/53-44-52

FIAT 126p BIS, 1990 r., 700 ccm . różne części. Kudowa Zdrój, tel. 0693/32-02-06

AIRBAGI
SKUP- SPRZEDAŻ
VW, SEAT, FORD I INNE
LEGNICA, TEL. 0-697 201 046 0-607 841 140

FIAT 126p BIS, 1990 r. : klapa, miska olejowa, drzwi, blok silnika, głowica, alternator, tłoki, wał korbowy, zegary, pompa paliwa i oleju, pompa wodna, wahacze, stacyjka, szyby, belka tylna, zderzaki, resor, listwa kier., nagrzewnica, klapa z szybą, inst. elektryczna i inne cena od 20 zł. Trzebnica, tel. 071/312-70-33, 0608/11-64-61

FIAT 126p BIS, 1990 r., 700 ccm . nadwozie zarejestrowane, silnik, skrzynia biegów, alternator, aparat zapł., gaźnik, chłodnica, drzwi, klapa tylna, przekł. kierownicza, blok silnika i inne. Złotoryja, tel. 0504/24-90-57

FIAT 126p, 1993 r., 652 ccm : drzwi prawe, zderzak tylny z belką, zbiornik paliwa, resor, szyby, lampy, wahacze, przekładnia kierownicza, drążki, inne. Nowogród Bobrzański, tel. 0608/68-31-67

FIAT 126p, 1994 r. : skrzynia biegów, ukł. kierowniczy, szyby, lampy, belka tylna, wahacze, zwrotnice, zbiornik paliwa, pompa hamulcowa, silnik. Miłkowice, tel. 0697/22-18-85

FIAT 126p, 1994 r. : silnik, stan b. dobry, brak dokumentacji - 120 zł, skrzynia biegów - 110 zł, docisk + tarcza - 40 zł, resor - 30 zł, gaźnik - 30 zł, stacyjka - 30 zł, kolumna kierownicza - 30 zł, deska rozdz. (FL) - 30 zł i inne. Wrocław, tel. 0693/43-86-91

FIAT 126p el, 1996 r. : licznik, reflektory, opona zimowa z felgą. Wałbrzych, tel. 0507/39-32-67

FIAT 127, 1982 r., 900 ccm, 1050 : dużo części z demontażu. Kamieniec Ząbkowicki, tel 0601/94-44-15

FIAT 127, 1982 r., 900 ccm : różne części Świebodzice, tel. 0698/61-82-62

FIAT 131 MIRAFIORI : silniki, skrzynia biegów, elementy blacharki, zawieszenia, wyposażenie wnętrza. Zgorzelec, tel. 075/773-83-08, 0609/33-04-01

FIAT 131, 1976 r., 1300 ccm : wszystkie części z demontażu. Kamieniec Ząbkowicki, tel 0601/94-44-15

FIAT BRAVA :wycieraczka z silnikiem (cały mechanizm) na tylną szybę, - 300 zł. Oława, tel. 0604/97-31-93

FIAT BRAVA, 1900 ccm, JTD : pompa wtryskowa, chłodnica, rozrusznik, alternator, wał korbowy, kolektory. Wrocław, tel. 0501/67-53-04

FIAT BRAVA, jTd : silnik, głowica, pompa, wtryskiwacze, konsola, kierownica, pasy, sensory, elementy plastikowe. Wrocław, tel. 0695/51-43-43

FIAT BRAVA : pompa paliwa, wałek rozrządu, dźwigienki, sonda Lambda, cewka, silniczek krokowy, czujniki, inne. Wrocław, tel. 0506/91-81-31

FIAT BRAVA, 1997 r., 1600 ccm, 16V : wahacz prawy - 100 zł, tarcze hamulcowe - 50 zł, zaciski hamulcowe - 50 zł, łapy silnika - 50 zł, piasta prawa - 100 zł, półoś prawa - 100 zł, sprężyna - 50 zł. Chojnów, tel. 076/818-79-01

FIAT BRAVA, BRAVO : maska, zderzak. Kłodzko, tel 0606/46-16-93

FIAT BRAVA, BRAVO : maska, błotniki, zderzaki, reflektory, atrapy. Wrocław, tel. 0601/59-21-76

FIAT BRAVA, BRAVO : chłodnica wody i klimatyzacji. Wrocław, tel. 0608/66-58-45

FIAT BRAVA, BRAVO, CINQUECENTO, DUCATO, DOBLO, PUNTO : elementy blacharki, lampy, zderzaki i inne (również do innych modeli). Wrocław, tel. 071/342-83-08, 0502/25-85-46

FIAT BRAVA, BRAVO, MAREA : reflektory, stan idealny, - 550 zł. Biała, powiat prudnicki, tel. 0501/48-35-73

FIAT BRAVA, BRAVO, MAREA, 1600 ccm, 16V : blacharka, zderzaki, zawieszenie, chłodnice, pod. powietrzne, napinacze pasów, elementy silnika. Siechnice, tel. 071/311-54-13 w godz. 8-18, 0608/41-76-04

FIAT BRAVA, MAREA : maska, błotniki, pas przedni, zderzak, reflektory, kierunkowskazy, halogeny, lusterka, lampy tylne. Oleśnica, tel. 071/399-26-98, 0603/92-75-69

FIAT BRAVO, 1996 r., 1600 ccm, 16V : silnik, skrzynia biegów na części, drzwi prawe, zbiornik paliwa, progi, tylna część nadwozia, osprzęt silnika, wyposażenie wnętrza i inne części. Gostyń, tel. 0603/69-33-97

FIAT BRAVO, 1998 r. : elementy blacharki i inne części. Wrocław, tel. 0693/28-08-49

FIAT BRAVO, BRAVA . zderzak przedni, zawieszenie przednie. Wrocław, tel. 071/312-54-64

FIAT BRAVO, BRAVA : silnik, skrzynia biegów, zderzaki, błotniki, elementy karoserii i elementy wnętrza. Wrocław, tel. 0600/76-06-16

FIAT BRAVO, BRAVA, MAREA, PALIO : różne części , możliwość wysyłki. Leszno, tel 065/527-00-08, 0609/21-64-95, 0501/32-68-85

FIAT CINQUECENTO, 900 ccm : listwa kierownicza, wahacze, półosie, skrzynia biegów (5). Bolesławiec, tel. 0607/74-37-40

FIAT CINQUECENTO : alternator, serwo, półosie, przeguby, układ wydechowy, moduły, zawieszenie, elementy wnętrza, belka silnika, błotnik tylny prawy, silnik, zaciski, piasty i inne. Jelenia Góra, tel 0691/63-62-09

FIAT CINQUECENTO . części do poj. 700 ccm, 900 ccm, 1.100 ccm, wszystkie części mechaniczne i blacharskie, możliwość dowozu, w okazyjnych cenach. Kalisz, tel. 0504/77-62-90, 0504/34-39-85

FIAT CINQUECENTO : klapa tylna, zderzak przedni. Kłodzko, tel. 0606/46-16-93

FIAT CINQUECENTO, 900 ccm : silnik - 400 zł, skrzynia biegów (5) - 350 zł, gaźnik - 200 zł, ukł. wydechowy z katalizatorem - 100 zł, sterowniki z instalacją - 200 zł, chłodnica - 80 zł. Namysłów, tel. 0604/18-40-81 po godz. 17

FIAT CINQUECENTO : maska, pas przedni, zderzak, reflektory, kierunkowskazy, błotniki, lusterka. Oleśnica, tel. 071/399-26-98, 0603/92-75-69

FIAT CINQUECENTO : drzwi prawe, klapa tylna, błotnik prawy, w stanie idealnym, oryginalny lakier (niebieski metelic) oraz wiele innych części z demontażu. Przeworno, tel. 074/810-10-63, 0504/76-43-26

FIAT CINQUECENTO : zderzaki, zawieszenie, oświetlenie, błotniki, drzwi, pokrywa bagażnika. Siechnice, tel. 071/311-54-13 w godz. 8-18, 0608/41-76-04

FIAT CINQUECENTO, 900 ccm : osprzęt i części silnika. Świebodzice, tel. 0698/61-82-62

FIAT CINQUECENTO : skrzynia biegów (4). Wrocław, tel. 071/336-06-06, 0607/74-06-83

FIAT CINQUECENTO : maska, reflektory, lampy tylne, błotniki, zderzaki, klapa tylna, wzmocnienie przednie, chłodnica, wentylator, gaźnik, lusterka, silniczek wycieraczek, przekł. kierownicza, alternator, rozrusznik, głowica, półosie, miska olejowa, przeguby, wahacze. Wrocław, tel 0607/41-52-06

FIAT CINQUECENTO, 700 ccm, 0.9 : drzwi prawe, błotniki przednie, klapa, zderzaki, lampy, szyby, chłodnica 700 cm3, gaźnik, alternator, rozrusznik, maska, skrzynia biegów (4) i (5), inne mechaniczne. Wrocław, tel 0696/60-23-45

FIAT CINQUECENTO : różne części z demontażu. Wschowa, tel 0601/72-34-30

FIAT CINQUECENTO, 1990 r. : silnik, skrzynia biegów (5), zawieszenia i inne. Nysa, tel. 077/433-78-09

FIAT CINQUECENTO, 1992/93 r., 700 ccm, benzyna : kolumny McPhersona, zaciski, tarcze, przekładnia kier., serwo, zwrotnice, pompa paliwa, nagrzewnica, zbiornik paliwa, stacyjka, licznik, hak, opony, silnik wycieraczek, oś. Wrocław, tel. 0606/65-13-68

FIAT CINQUECENTO, 1994 r., 700 ccm : drzwi, klapa, szyby, zawieszenia, ćwiartki nadwozia, skrzynia biegów, dach, osprzęt silnika i różne części z demontażu Przeworno, powiat strzeliński, tel. 074/810-20-63, 0504/76-43-26

FIAT CINQUECENTO, 1996 r., 900 ccm : skrzynia biegów, głowica, kolumny McPhersona, piasty, zawieszenie tylne, szyby, klapa tylna z szybą, zderzak tylny, lampy tylne, pompa paliwa, gaźnik, zbiornik paliwa, felgi. Brzeg, tel. 0600/73-25-17

FIAT CINQUECENTO, 1996 r., 900 ccm : silnik, skrzynia biegów, zawieszenie tylne i przednie, kubełkowe fotele, szyby, elementy blacharki, konsola, zbiornik paliwa oraz inne części. Wrocław, tel. 0609/28-59-01

FIAT CINQUECENTO, 1997 r., 700 ccm : gaźnik, - 150 zł. Sosnowa, tel. 074/817-30-08

FIAT CINQUECENTO, 1997 r., 700 ccm, 900, benzyna : silnik, kpl. dokumentacja, skrzynia biegów, alternator, drzwi, gaźnik, głowica, komputer, zawieszenie, kolumna kierownicza, siedzenia, moduł. Świdnica, tel. 0601/56-87-05

FIAT CINQUECENTO, CROMA, TIPO , TEMPRA, UNO, 1988/95 r., 900 ccm, , 1100ccm, 1400ccm 1600ccm, 1700D, 1900D: silnik, skrzynia biegów, zawieszenia, części karoserii, chłodnice, reflektory, lampy i inne. Jelenia Góra, tel. 075/752-26-09, 0606/75-84-22, 0604/62-27-34

FIAT CINQUECENTO, SEICENTO : maska, błotniki, wzmocnienie czołowe, zderzaki, reflektory, kierunkowskazy. Wrocław, tel. 0601/59-21-76

FIAT CINQUECENTO, UNO : felgi aluminiowe 13", 4 szt., rozrusznik, szyby, alternator, nagrzewnica, elementy plastikowe. Chocianów, tel. 076/817-21-15, 0609/28-33-17

FIAT COUPE, 2000 ccm, 16V : silnik, skrzynia biegów, osprzęt silnika, kolumna kierownicza, pompa ABS, wahacze, kolumny McPhersona, deska rozdz., plastiki wnętrza, oblachowanie, fotele i inne części. Oleśnica, tel. 071/314-98-47

FIAT COUPE : błotnik, zderzak, zawieszenie, pompa, ABS, obudowa filtra powietrza. Siechnice, tel. 071/311-54-13 w godz. 8-18, 0608/41-76-04

FIAT COUPE, 1997 r. : różne części mechaniczne i blacharskie. Wschowa, tel. 0606/70-16-88

FIAT CROMA : różne części z demontażu. Opole, tel. 0696/22-55-22

FIAT CROMA, 2500 ccm, turbo D . blacharka, zderzaki, zawieszenie, chłodnice, oświetlenie, silnik. Siechnice, tel. 071/311-54-13 w godz. 8-18, 0608/41-76-04

FIAT CROMA : drzwi, szyby, silnik w częściach, skrzynia biegów, kolumna kierownicza, lampy, zawieszenia, zderzaki plastikowe i inne. Twardogóra, powiat oleśnicki, tel. 0607/23-47-46

FIAT CROMA, 1995 r., 2000 ccm, i.e. : skrzynia biegów (5), moduł, rozrusznik i inne części. Świdnica, tel. 074/853-42-03 po godz 15, 0696/17-09-44

FIAT DOBLO : wózek, wahacze, półosie, listwa kierownicza, amortyzatory, zwrotnice., tel. 071/398-33-51

FIAT DOBLO · maska, zderzak, atrapa, drzwi. Siechnice, tel. 071/311-54-13 w godz 8-18, 0608/41-76-04

FIAT DOBLO : przedni zderzak. Wrocław, tel. 0603/85-13-62

FIAT DUCATO, diesel : silnik turbo na części i wszystkie inne. Kłodzko, tel. 0607/62-79-33

FIAT DUCATO 1.900 D, TD, JTD, 2.500 D, TD, TDI: głowice, skrzynie biegów, zawieszenia, tłoki i inne części. Leszno, tel. 0605/69-32-89

FIAT DUCATO : alternator 2.5 D, reflektory (1985 r.). Pieńsk, tel. 075/778-62-81, 0606/43-36-31

FIAT DUCATO : blacharka, zderzaki, oświetlenie. Siechnice, tel. 071/311-54-13 w godz. 8-18, 0608/41-76-04

FIAT DUCATO : drzwi tylne. Szalejów Górny, tel. 074/868-74-36

FIAT DUCATO, 2500 ccm, TDI : pompa wtryskowa. Świdnica, tel. 0600/46-20-28

FIAT DUCATO : pompa wtryskowa i olejowa, alternator, oś tylna z kołami, drzwi przednie prawe i lewe, tylne małe i duże, boczne przesuwane. Twardogóra, powiat oleśnicki, tel. 0693/87-30-38

FIAT DUCATO, 2500 ccm, diesel : skrzynia biegów. Wrocław, tel. 0607/60-12-74

FIAT DUCATO : silniki 2.5 D, 2.8 TDI, 2.8 STD, 2.8 HDI, skrzynie biegów, maski, drzwi, reflektory, zawieszenia, mosty, głowice. Zielona Góra, tel. 0607/84-08-70, 0601/29-29-28

FIAT DUCATO, 1980/97 r., 1900 ccm, 2500 ccm, diesel : silnik, skrzynia biegów, części silnika i skrzyni biegów, elementy blacharki i zawieszeń, szyby. Wałbrzych, tel. 074/847-87-99, 0603/93-52-50

FIAT DUCATO, 1983/01 r. : zawieszenia, zbiorniki paliwa, oblachowanie, tarcze, konsole, liczniki, kolumny McPhersona, poduszka pow., nagrzewnice kpl., półosie i inne części. Kłodzko, tel. 0601/62-21-37

FIAT DUCATO, 1986 r., 2500 ccm, diesel . silnik z rozrusznikiem i sprzęgłem, stan b. dobry. Namysłów, tel. 0601/86-25-83

FIAT DUCATO 14, 1988 r. niski: drzwi przednie, tylne i boczne, wzmocnienie przednie, atrapa, nadwozie na części, podzespoły, koła, siedzenia i inne. Jarocin, tel. 062/505-41-58, 0694/65-11-73

FIAT DUCATO, 1988 r., 2500 ccm, diesel : silnik, pompa wtryskowa, osprzęt silnika. Kępno, tel. 0602/29-08-97

FIAT DUCATO, 1989 r., 2500 ccm, diesel : skrzynia biegów (5), - 800 zł. Bytom Odrzański, tel. 0609/26-06-82 po godz. 16, 0601/59-53-31

FIAT DUCATO, 1989 r., 2500 ccm, turbo D : turbina, stan b. dobry - 600 zł, felgi 14" - 20 zł/szt. i inne części mechaniczne. Kłodzko, tel. 0602/68-64-35

FIAT DUCATO, 1989/93 r. biały: drzwi, dach, płaty boczne karoserii, koła 16", dmuchawa, stacyjka, belka tylna, silnik 1900 diesel (uszkodzony), fotele, chłodnica, zderzak, wzmocnienie. Trzebnica, tel. 0691/32-87-17

FIAT DUCATO, 1990/00 r. : reflektory, błotniki, zderzaki, atrapa, drzwi, lampy tylne i inne Wrocław, tel. 0603/66-97-27

FIAT DUCATO, 1991/93 r. : błotnik przedni. Kłodzko, tel. 0606/46-16-93

FIAT DUCATO, 1992 r., 2500 ccm, diesel : silnik, w całości lub na części, - 1.500 zł. Lubsko, tel. 068/372-00-45 wieczorem, 0608/14-97-38

FIAT DUCATO, 1992 r., 2500 ccm, turbo D : skrzynia biegów. Opole, tel. 0692/77-98-14

FIAT DUCATO, 1992 r., 2500 ccm, diesel : karoseria kpl., z Niemiec, ćwiartki, silnik, skrzynia biegów, zawieszenie, inne części, kpl. dokumentacja, możliwa wysyłka. Zgorzelec, tel. 075/775-15-82, 0501/12-81-79, 0502/25-41-96

FIAT DUCATO, 1993 r., 2000 ccm, diesel : karoseria (model krótki, niski), zawieszenie przednie, lampy, hak, tachograf. Góra, tel. 0601/74-09-52, 0605/23-09-20

FIAT DUCATO, 1994/00 r., 2500 ccm, diesel, TD, 2800 TDI, DTD, JTD: bloki, wały, tłoki + korbowody, głowice, pompy, skrzynia biegów, lampy, zwrotnice, przegroda celna i inne. Wrocław, tel. 071/342-19-70, 0601/74-19-45

FIAT DUCATO, 1994/03 r. : silniki na części, skrzynie biegów, osprzęt silnika, oblachowanie, oświetlenie, zawieszenie i inne. Prusice, tel. 0696/03-54-26

FIAT DUCATO, 1994/99 r. : różne części mechaniczne i blacharskie. Wrocław, tel. 0609/02-67-37

FIAT DUCATO, 1995 r., 2500 ccm, diesel : oś tylna z bębnami ham. kpl., drzwi tylne lewe, kolumny McPhersona, serwo, wzmocnienie przednie, belka pod silnik, konsola, zegary, kierownica, kaseta zmiany biegów z linkami i inne części (do modelu niskiego). Wrocław, tel. 0503/66-72-74

AUTO CZĘŚCI
"ZYGMUNT" IMPORT
silniki, skrzynie biegów,
części blacharskie, zderzaki i inne
Wrocław, Sztabowa 32 OP025087
071/765 26 47, 0-605 825 978

FIAT DUCATO, 1995 r. : błotnik prawy przedni, tel. 0609/54-65-36

FIAT DUCATO, 1995 r., 2500 ccm, turbo D : silnik z osprzętem i dokumentacją, - 2.600 zł. Opole, tel. 0692/77-98-14

FIAT DUCATO, 1996 r., 2500 ccm : kolumny McPhersona. Wrocław, tel. 0602/33-40-00

FIAT DUCATO, 1996 r. niski: kpl. drzwi Bielany Wrocławskie, tel. 0605/08-44-06

FIAT DUCATO, 1997 r., 2500 ccm, TD : wahacze, stacyjka, filtr powietrza, pas przedni, układ wydechowy Kłodzko, tel. 0607/15-83-36

FIAT DUCATO, 1998 r., 1900 ccm, 2500, TDI : silnik, skrzynia biegów (5), zawieszenia, boki nadwozia, drzwi i inne części. Oleśnica, tel. 0601/95-16-78

FIAT DUCATO, 1999 r. : wózki, wahacze, zwrotnice, półosie, kolumna McPhersona, listwy kierownicze, skrzynia biegów, oś kpl., lusterka kpl., pas przedni, błotniki, lampy., tel. 0601/77-27-92

FIAT DUCATO, 2000 r. : układ wydechowy, drzwi tylne do wersji wysokiej, bez uszkodzeń. Kłodzko, tel. 0602/36-18-07

FIAT DUCATO, 2003 r. niski, krótki: zderzak przedni, drzwi boczne i tylne, lewy bok karoserii. Brzeg, tel. 0600/73-25-17

FIAT DUCATO, FIORINO : bardzo duży wybór różnych części mechanicznych i blacharskich, Fiat Ducato (86/94r.), Fiorino (83/87r.), wysyłka w 1 dzień. Góra, tel. 065/543-38-51, 0601/56-42-29

FIAT FIORINO : blacharka, oświetlenie, zawieszenie. Siechnice, tel. 071/311-54-13 w godz. 8-18, 0608/41-76-04

FIAT FIORINO, 1990 r : błotnik przedni prawy, drzwi tylne lewe, reflektory, zderzak przedni - od 20 zł. Ziębice, tel. 074/819-24-23, 0600/78-76-29

FIAT MAREA WEEKEND : klapa bagażnika z szybą i inne, możliwa sprzedaż wysyłkowa. Leszno, tel. 0609/21-64-95, 0501/32-68-85

FIAT MAREA WEEKEND, 1800 ccm, 16V : głowica. Oleśnica, tel. 0502/04-67-07

FIAT MAREA : różne części używane. Wrocław, tel. 0697/27-35-77

FIAT MAREA, BRAVO, 1600 ccm, 16V : osprzęt silnika i skrzyni biegów. Moszna, tel. 077/466-96-91, 0602/15-59-64

FIAT MULTIPLA : drzwi kpl., klapa kpl. z szybą. Wrocław, tel. 0501/67-53-04

FIAT PALIO WEEKEND, 2000 r., 1200 ccm, benzyna : skrzynia biegów. Wrocław, tel. 0607/60-12-74

FIAT PALIO, SIENA, 1600 ccm : skrzynia biegów, zwrotnice, półosie, wahacze, wózek, listwa kierownicza, kolumna McPhersona, stabilizator, drzwi kpl., poduszka pow. + sensor. Smardzów k. Oleśnicy, tel. 071/398-33-51

FIAT PALIO, SIENA WEEKEND, 1999 r., 1200 ccm : skrzynia biegów (5), alternator, głowica, sprzęgło, drzwi, maska silnika, komputer, wspomaganie kier. Świdnica, tel. 0601/56-87-05

FIAT PANDA, 150 tys. km, 900 ccm : silnik, sprawny, - 390 zł. Legnica, tel. 076/722-02-70, 0506/30-95-01

FIAT PANDA, 1986 r., 156 tys. km, 750 ccm, Fire : silnik do naprawy, kompletny oraz sama głowica, - 200 zł. Legnica, tel. 076/722-02-70, 0506/30-95-01

FIAT PANDA, 2003 r. : lampy, zderzak, maska, komputer, sonda Lambda i inne części. Wrocław, tel. 0506/91-81-31

FIAT PANDA, 2003 r. nowy model: drzwi prawe, lekko porysowane, - 300 zł. Wrocław, tel. 0607/22-76-84

FIAT PANDA, TEMPRA, UNO : lampy tylne, kierunkowskaz lewy, lusterko lewe, przewody zapłonowe. Wrocław, tel. 071/372-22-86, 0505/39-91-23

FIAT PUNTO : elementy zawieszenia, drzwi, klapa tylna, wahacze, pompy paliwa, półosie, fotele, elementy plastikowe wnętrza, błotniki, głowice, wtryski i inne. Dzierżoniów, tel. 0604/39-03-23

FIAT PUNTO I, II : różne części. Jelenia Góra, tel. 0608/01-88-47

FIAT PUNTO II : elementy blacharki, części mechaniczne, wyposażenie wnętrza Leszno, tel. 0694/98-97-89

FIAT PUNTO II : drzwi, błotnik lewy, zderzaki, maski, klapa tylna, wzmocnienie przednie, reflektory, obudowa filtra pow., deska rozdz. Oleśnica, tel. 0603/40-10-72

FIAT PUNTO : maska, błotniki, pas przedni, zderzak, reflektory, kierunkowskazy, lusterka, lampy tylne. Oleśnica, tel. 071/399-26-98, 0603/92-75-69

FIAT PUNTO, 1100 ccm : silnik na części, skrzynia biegów, blacharka, zderzaki, zawieszenie. Siechnice, tel. 071/311-54-13 w godz. 8-18, 0608/41-76-04

FIAT PUNTO : zderzaki przednie i tylne. Świdnica, tel. 074/857-83-58

FIAT PUNTO : el. pompa paliwa. Wałbrzych, tel. 074/845-32-80, 0606/93-59-06

FIAT PUNTO II : chłodnica z wentylatorem, drzwi prawe, reflektory, nadkole, wzmocnienie przednie. Wrocław, tel 0608/66-58-45

FIAT PUNTO : lampy (nowe), lusterka, zderzaki i inne. Wrocław, tel. 0693/28-08-49

FIAT PUNTO : maska, błotniki, wzmocnienie czołowe, kierunkowskazy, atrapa, progi. Wrocław, tel. 0601/59-21-76

FIAT PUNTO I, II : zderzaki przednie i tylne. Wrocław, tel 0693/21-67-36

FIAT PUNTO I : błotnik lewy przedni, szyba tylna. Wrocław, tel. 0601/51-92-09

FIAT PUNTO, 1995/97 r. : tylna klapa, zderzak przedni i tylny, reflektory, wzmocnienie. Kłodzko, tel. 0606/46-16-93

FIAT PUNTO, 1996 r : lampy, lusterka, pod. powietrzna kierowcy, sensor, pasy pirotechniczne. Chocianów, tel. 076/817-21-15, 0609/28-33-17

FIAT PUNTO, 1996 r., 1100 ccm : wał korbowy silnika. Oleśnica, tel. 0508/05-62-22

FIAT PUNTO, 1996 r., 1100 ccm, benzyna : różne części. Oleśnica, tel. 071/793-35-09, 0601/41-23-29

FIAT PUNTO, 1999 r. : reflektory - 100 zł/szt., kierunkowskazy, nowe. Chojnów, tel. 076/818-79-01, 0602/89-20-52

FIAT PUNTO II, 2000 r. : deska rozdz., wzmocnienie czołowe, osłona klapy tylnej. Wrocław, tel. 0696/50-02-86

FIAT PUNTO, 2001 r., 1200 ccm, benzyna : silnik, skrzynia biegów, alternator, rozrusznik. Gromadka, powiat bolesławiecki, tel 0601/75-93-91

FIAT PUNTO, 2001 r., 1200 ccm, 8V, 16V : skrzynia biegów (5), głowica, alternator, kolektor, pompa paliwa, wspomaganie kier., drzwi, siedzenia, maska silnika, klapa tylna, chłodnica, zawieszenia, komputer, sprzęgło. Świdnica, tel. 0601/56-87-05

FIAT PUNTO, UNO : reflektory, maska, drzwi, błotniki, chłodnica, zawieszenia i inne. Warszawa, tel. 0600/77-67-79

FIAT REGATA : zderzak tylny. Kłodzko, tel. 0606/46-16-93

FIAT REGATA, 1600 ccm, 1900, turbo D : różne części z demontażu Wiązów, powiat strzeliński, tel. 0692/76-37-39

FIAT REGATA, 1983 r., 1900 ccm, diesel : części silnika, zawieszenia, drzwi tylne lewe. Wałbrzych, tel 074/847-87-99, 0603/93-52-50

FIAT REGATA, 1985 r. : zderzaki, szyby boczne i tylna, zawieszenie tylne i przednie, stacyjka, lampy, zderzak tylny, siedzenia kpl., licznik, przełączniki świateł, zbiornik paliwa i inne. Piława Górna, tel. 0604/94-06-88, 0600/74-26-53, pow. dzierżoniowski

FIAT REGATA, 1986 r., 1500 ccm : wszystkie części z demontażu, karoseria z dokumentacją, silnik. Oleśnica, tel. 071/398-53-34, 0504/22-75-25

FIAT REGATA, 1987 r., 1900 ccm, diesel : części silnika, elementy zawieszenia, drzwi. Wałbrzych, tel. 074/847-87-99, 0603/93-52-50

FIAT RITMO . silnik, stan b. dobry Goszcz, tel. 071/398-70-27

FIAT RITMO, benzyna : skrzynia biegów (5), głowica, rozrusznik i inne. Oborniki Śląskie, tel. 071/310-20-55

FIAT RITMO, 1900 ccm, diesel . sprzegło, chłodnica, półosie, przód auta. Wschowa, tel. 0506/64-63-63

FIAT RITMO, 1983 r., 1500 ccm : różne części mechaniczne i blacharskie. Tomasz Ciszewski, Wrocław, ul. Barlickiego 25/2

FIAT RITMO, 1983 r., 1500 ccm : części mechaniczne i blacharskie. Tomasz Ciszewski, Wrocław, ul. Barlickiego 25/2

FIAT SCUDO : reflektory, kierunkowskazy, lusterka, lampy tylne. Oleśnica, tel. 071/399-26-98, 0603/92-75-69

FIAT SCUDO, CITROEN JUMPY, PEUGEOT EXPERT, 1999 r. : drzwi, lusterka, wózki, wahacze, zwrotnice, półosie, kolumna McPhersona, listwy kierownicze, stabilizatory, skrzynia biegów. Długołęka, tel. 071/398-33-51

FIAT SEICENTO : maska, błotniki, drzwi, szyby, klapa tylna, elementy zawieszenia, osie tylne, skrzynie biegów, półosie, koła, chłodnice, fotele, alternator, rozrusznik, elementy plastikowe wnętrza i inne. Dzierżoniów, tel. 0604/39-03-23

FIAT SEICENTO : dach, drzwi, błotniki, lampy, klapa tylna, zderzaki, półosie, przeguby, silnik, rozrusznik, alternator, gaźnik, skrzynia biegów (5), zawieszenie, zbiornik paliwa, pompa, moduły, wzmocnienie czołowe, ćwiartki nadwozia, zaciski, piasty i inne. Jelenia Góra, tel. 0691/63-62-09

FIAT SEICENTO : zderzak przedni, tylny, klapa tylna. Kłodzko, tel. 0606/46-16-93

FIAT SEICENTO : lampy tylne, nowe, - 250 zł. Kłodzko, tel. 074/647-63-29, 0608/62-49-76

FIAT SEICENTO : maska, pas przedni, błotniki, zderzak, reflektory, kierunkowskazy, lusterka, lampy tylne. Oleśnica, tel. 071/399-26-98, 0603/92-75-69

FIAT SEICENTO . zderzaki, błotniki, drzwi, zawieszenie, oświetlenie. Siechnice, tel. 071/311-54-13 w godz. 8-18, 0608/41-76-04

FIAT SEICENTO : zderzaki przednie i tylne. Świdnica, tel. 074/857-83-58

FIAT SEICENTO . różne części z rozbiórki. Trzebnica, tel. 071/312-74-54, 0600/55-93-87

FIAT SEICENTO, 900 ccm, 1100 ccm, MPI : lampy, szyby, drzwi, zderzaki, błotniki, maski, klapy, zestawy do vanów, fotele, elementy plastikowe, głowice, skrzynie biegów, alternator, rozrusznik, wiązki inst. elektrycznej i inne części. Warszawa, tel. 0600/77-67-79

FIAT SEICENTO, 1999/03 r. : zderzak tylny, lampy tylne, oś tylna, zegary, lusterka, komputer. Oleśnica, tel. 071/793-35-09, 0601/41-23-29

FIAT SEICENTO, 2000 r., 900 ccm : komputer - 400 zł, oś tylna - 380 zł, zderzak tylny lakierowany - 50 zł, lampy tylne - 45 zł/szt. i inne. Oleśnica, tel. 071/793-35-09, 0601/41-23-29

FIAT SEICENTO, 2000 r., 900 ccm, 1100, benzyna : skrzynia biegów (5), głowica, komputer, zawieszenie, kolumna kierownicza, drzwi, klapa tylna, siedzenia, pompa paliwa, wzmocnienie przednie, sprzęgło, dach, błotniki tylne. Świdnica, tel. 0601/56-87-05

FIAT SEICENTO, 2000 r., 1100 ccm : różne części. Wrocław, tel. 0609/56-54-43

FIAT SEICENTO, 2001 r., 900 ccm : lampa, drzwi przednie, zawieszenia, przekl. kierownicza, koła (2 szt.), półka, pasy, zbiorniczek wyrównawczy. Wrocław, tel. 0697/37-17-60

POMPY PALIWA ELEKTRYCZNE
MODUŁY ZAPŁONOWE „DIS"
POLONEZ GLI ABIMEX
POTENCJOMETRY WOLNYCH OBROTÓW
SILNIKI KROKOWE OP032954
ul. Wyczółkowskiego 15, tel. 071/347-62-91

FIAT SIENA : reflektor, klapa tylna. Kłodzko, tel. 0606/46-16-93

FIAT SIENA : maska, błotniki, pas przedni, zderzak, reflektory, kierunkowskazy, halogeny, lusterka, lampy tylne. Oleśnica, tel. 071/399-26-98, 0603/92-75-69

FIAT SIENA : reflektory, kierunkowskazy, zderzaki, maska i inne części. Wrocław, tel. 0601/59-21-76

FIAT SIENA, 1998 r., 1600 ccm . pas tylny, drzwi, tapicerki, konsola, komputer, licznik, elem. plastikowe, dach, zbiorniki, pompa paliwa i inne części. Lubań, tel. 075/724-13-04, 0507/14-53-91

FIAT SIENA, 1999 r. . różne części. Żmigród, powiat trzebnicki, tel. 0601/76-69-65

FIAT SIENA, 2001 r., 27 tys. km, 1200 ccm : wszystkie części. Zielona Góra, tel. 0607/57-07-17

FIAT SIENA, PALIO : ćwiartki nadwozia (przód i tył ze słupkami), zawieszenie przednie. Leszno, tel. 0695/41-46-92

FIAT SIENA, PALIO : drzwi, maska, klapa, błotniki, reflektory, kierunkowskazy, halogeny, zderzaki, drzwi lewe. Oleśnica, tel. 071/398-51-60

FIAT SIENA, PALIO, 1998 r., 1600 ccm, 16V . różne części. Wrocław, tel. 0609/56-54-43

FIAT TEMPRA : błotnik lewy, reflektory, tel. 0609/54-65-36

FIAT TEMPRA : błotnik lewy przedni, drzwi lewe przednie, maska silnika. Kłodzko, tel. 0600/21-51-66

FIAT TEMPRA, 1900 ccm, turbo D : reflektory, lampy, chłodnica, pompa wtryskowa, rozrusznik, zamek pokrywy silnika, zderzak przedni, osłona chłodnicy, błotnik prawy przedni. Nysa, tel. 0502/45-26-71

FIAT TEMPRA : błotniki, pas przedni, zderzak, reflektory, lusterka, lampy tylne. Oleśnica, tel. 071/399-26-98, 0603/92-75-69

FIAT TEMPRA, 2000 ccm : silnik. Trzebnica, tel. 071/387-49-37, 0606/28-75-78

FIAT TEMPRA, 1600 ccm : drzwi, klapa tylna, szyberdach, fotele kompletne, zegary, lampy tylne i inne. Wrocław, tel. 0601/67-13-77

FIAT TEMPRA KOMBI, 1900 ccm, turbo D : skrzynia biegów, części karoserii z demontażu. Wschowa, tel. 0601/72-34-30

FIAT TEMPRA, 1992 r. : zderzak przedni, pompa paliwa (do 1.6 iS), błotniki, rozrusznik, alternator, pompa wspomagania kier., komputer silnika, monowtrysk (do 1.0 i, 1.6 iS). Mierzowice, tel. 076/858-47-61, 0691/36-77-28

FIAT TEMPRA, 1992 r. : skrzynia biegów (1600), elementy blacharki, lampy, zderzaki, klapa (kombi) i inne części. Wrocław, tel. 0693/28-08-49

FIAT TEMPRA, 1992 r., 1400 ccm : różne części. Żmigród, powiat trzebnicki, tel. 0601/76-69-65

FIAT TEMPRA, 1993 r., 1600 ccm : silnik, skrzynia biegów, zawieszenia, drzwi, wyposażenie wnętrza, felgi, fotele przednie, progi ze słupkami, licznik, rozrusznik, alternator, kolumna kierownicza i inne części. Gostyń, tel. 0603/69-33-97

FIAT TEMPRA SEDAN, 1994 r. : różne części. Trzebnica, tel. 071/387-49-37, 0606/28-75-78

FIAT TEMPRA, TIPO : silnik, blacharka, zderzaki, zawieszenia, oświetlenie, inne. Siechnice, tel. 071/311-54-13 w godz. 8-18, 0608/41-76-04

FIAT TEMPRA, TIPO, 1992 r. : silniki 1.4-2.0, kpl. dokumentacja, skrzynie biegów, drzwi, lampy, klapy tylne, zderzaki, szyby, komputery, deski digital, zawieszenia, przekł. kierownicze i inne. Kępno, tel. 062/781-04-63

FIAT TEMPRA, TIPO, REGATA, 1900 ccm, diesel : skrzynia biegów (5), głowica, rozrusznik, alternator, pompa wtryskowa, pompa wspomagania kier. Lubań, tel. 075/721-56-41, 0507/64-58-42

FIAT TEMPRA, TIPO, UNO : silniki, skrzynie biegów, osprzęt silnika, elementy blacharki, mechaniczne i plastikowe, zderzaki, chłodnice, lampy i inne części. Oleśnica, tel. 071/314-98-47

FIAT TIPO : chłodnica, reflektory, tel. 0609/54-65-36

FIAT TIPO, 1.4, 1.6, benzyna : drzwi, zegary, stacyjka, skrzynia biegów (5), wzmocnienie czołowe, klapa, wspomaganie kier., gaźnik, silnik (monowtrysk) 1.4 E. Bielany Wrocławskie, tel. 0605/08-44-06

FIAT TIPO, 1400 ccm, benzyna : silnik, skrzynia biegów, pas przedni i inne. Grodków, powiat brzeski, tel. 0608/41-15-72

FIAT TIPO : maska, wahacze, atrapa. Kłodzko, tel. 0606/46-16-93

FIAT TIPO : różne części. Nowa Ruda, tel. 074/872-16-94, 0600/66-39-69

FIAT TIPO : pas przedni, błotniki, zderzak, reflektory, lusterka, lampy tylne. Oleśnica, tel. 071/399-26-98, 0603/92-75-69

FIAT TIPO : katalizator, - 200 zł. Wrocław, tel. 0694/87-31-70

FIAT TIPO : maska, błotniki, zderzaki, reflektory, kierunkowskazy, lampy tylne, progi. Wrocław, tel. 0601/59-21-76

FIAT TIPO, 1990 r., 1400 ccm, benzyna : kpl. nadwozie na części, silnik, skrzynia biegów, zawieszenia, felgi, tłumik i inne części. Lubań, tel. 075/724-13-04, 0507/14-53-91

FIAT TIPO, 1991 r., 1400 ccm, 1600 : silnik, osprzęt silnika, wzmocnienie przednie, lampy, zderzaki, drzwi, błotniki, maska silnika, elementy zawieszenia, półka tylna, podłużnice, elementy plastikowe, ukł. kierowniczy i inne. Legnica, tel. 0609/62-38-52

FIAT TIPO, 1991 r., 1400 ccm, 1600 ccm, benzyna : wahacz lewy, zbiornik paliwa, sprzęgło, komputer, stacyjka, nagrzewnica, konsola, piasty ze zwrotnicą, wózek pod silnik, stabilizatory, dmuchawa, alternator, ukł. wydechowy, zawieszenie tylne, lampy, drzwi, błotnik prawy. Świdnica, tel. 0694/69-44-49

FIAT TIPO, 1991 r., 1400 ccm : silniki, skrzynia biegów, karoseria, zawieszenia i inne. Trzebnica, tel. 071/387-49-37, 0606/28-75-78

FIAT TIPO, 1992 r. : klapa bagażnika, drzwi prawe przednie, elementy plastikowe wnętrza. Kępno, tel. 062/781-90-42, 0609/76-26-48

FIAT TIPO, 1992 r., 1600 ccm, benzyna : drzwi prawe tylne, półosie, rozrusznik, nagrzewnica, szyba tylna, przeguby, pompa wodna i wspomagania, licznik, tablice bezpieczeństwa, docisk, aparat zapłonowy, przełączniki, dywany, elem. plastikowe i inne części. Kłodzko, tel. 074/868-78-91

FIAT TIPO, 1992 r., 1400 ccm, benzyna : silnik - 300 zł, dywaniki, fotele, reflektory przednie, drzwi przednie prawe, konsola, dmuchawa, szyby, tapicerki, zawieszenie przednie. Krotoszyn, tel. 0501/05-41-33

FIAT TIPO, 1992 r. : różne części, zawieszenia, lampy, zderzaki, elementy blacharki i inne. Wrocław, tel. 0693/28-08-49

FIAT TIPO, REGATA, 1700 ccm, diesel : pompa Bosch. Chocianów, tel. 076/817-21-15, 0609/28-33-17

FIAT TIPO, REGATA, 1600 ccm : skrzynia biegów (5). Nowa Ruda, tel. 074/873-35-63

FIAT TIPO, TEMPRA : oświetlenie, oblachowanie, zawieszenie, silnik, skrzynia biegów i inne. Wrocław, tel. 0603/63-17-70

FIAT TIPO, TEMPRA : drzwi, szyby boczne, serwo, pompa hamulcowa, lusterka, nagrzewnica, wał, lampa tylna i licznik do Tipo, opony letnie 185x65x14 (4 szt.). Wrocław, tel. 071/791-38-82, 0502/35-77-17

FIAT TIPO, TEMPRA, 1992 r., 1.4, 1.6, 2.0 : silniki z dokumentacją, skrzynie biegów, drzwi, lampy, klapy tylne, zderzaki, szyby, komputery, deski rozdz. cyfrowe, zawieszenia, przekładnie i inne części. Kępno, tel. 062/781-04-63

FIAT ULYSSE, 2000 r., 2000 ccm, jTd : silnik, stan idealny, kpl. dokumentacja, zawieszenia, drzwi, błotniki oraz inne części. Wrocław, tel. 0605/36-53-43

FIAT UNO : reflektory, drzwi prawe tylne, klapa bagażnika, zwrotnica, chłodnica, tel. 0609/54-65-36

FIAT UNO : zderzak przedni, chłodnica, reflektor lewy, tel. 0604/47-58-34

FIAT UNO, 1100 ccm, benzyna : skrzynia biegów, gaźnik, silnik, rozrusznik. Bielany Wrocławskie, tel. 0605/08-44-06

FIAT UNO : silnik na części, skrzynia biegów (5). Dąbrowa, tel. 071/314-85-36

FIAT UNO, 1000 ccm, wtrysk : komputer, aparat zapł., monowtrysk, pokrywa bagażnika, zderzaki, lampy, silnik (1.4 i). Mierzowice, tel. 076/858-47-61, 0691/36-77-28

FIAT UNO, 1000 ccm : głowice, wał korbowy, gaźnik, sprzęgło, części wnętrza, szyby boczne, pompy, lampy. Nysa, tel. 0504/05-29-07

FIAT UNO : maska, błotniki, zderzak tylny, pas przedni, reflektory, kierunkowskazy, lusterka, lampy tylne. Oleśnica, tel. 071/399-26-98, 0603/92-75-69

FIAT UNO : części silników, skrzynia biegów, różne części mechaniczne i blacharskie. Oleśnica, tel. 0694/89-57-45

FIAT UNO, 1700 ccm, diesel : silnik kpl. Oława, tel. 071/313-10-23, 0692/49-12-78

FIAT UNO, 1100 ccm : silnik, blacharka, zderzaki, zawieszenie, chłodnice. Siechnice, tel. 071/311-54-13 w godz. 8-18, 0608/41-76-04

FIAT UNO : nagrzewnica - 80 zł, wahacze kpl. - 50 zł/szt. Strzelin, tel. 071/394-78-30, 0691/51-62-65

FIAT UNO : różne części mechaniczne i blacharskie. Żarów, powiat świdnicki, tel. 074/858-93-97, 0609/64-02-55

FIAT UNO, 1983 r. : lampy tylne, klapa tylna z szybą ogrzewaną, silniczek wycieraczki, zamek kompletny klapy tylnej, przekładnia kierownicza - 200 zł lub zamienię na silniczek wycieraczki tylnej do modelu z lat 1990/2003. Wrocław, tel. 071/363-68-88, 0604/16-06-27

FIAT UNO, 1986 r. : pompa wtryskowa - 180 zł, półosie - 150 zł, ogrzewanie - 70 zł, oś tylna kompletna - 80 zł, zbiornik paliwa - 80 zł i inne części. Kępno, tel. 062/583-00-04

FIAT UNO, 1986 r., 1300 ccm, 1400 ccm, diesel : wszystkie części z demontażu, karoseria z dokumentacją, silniki. Oleśnica, tel. 071/398-53-34, 0504/22-75-25

FIAT UNO, 1987/01 r. : maska, błotniki, wzmocnienie czołowe, atrapa, zderzaki, reflektory, kierunkowskazy, lampy tylne, progi. Wrocław, tel. 0601/59-21-76

FIAT UNO, 1988 r., 900 ccm :wszystkie części z rozbitego auta. Wrocław, tel. 071/348-42-16 w godz.8-17

FIAT UNO, 1989 r., 1100 ccm : zderzaki, lampy, maska silnika, klapa bagażnika, alternator, rozrusznik, osprzęt silnika i inne. Szczytna, powiat kłodzki, tel. 0506/06-30-69

FIAT UNO, 1989 r., 1400 ccm : skrzynia biegów (5), zawieszenia, klapa bagażnika, drzwi, dach. Żary, tel. 068/362-01-50

FIAT UNO, 1990 r., 1000 ccm, benzyna : kpl. nadwozie na części, silnik, skrzynia biegów, zawieszenia, szyby, felgi, tłumik i inne części. Lubań, tel. 075/724-13-04, 0507/14-53-91

FIAT UNO, 1992 r., 1000 ccm, 1400 : silnik, skrzynia biegów (5), osprzęt silnika, wahacze, amortyzatory, półosie, błotniki, lampy, drzwi, klapa, zderzaki, wzmocnienie przednie, szyby uchylne, grill i inne. Legnica, tel. 0609/62-38-52

FIAT UNO, 1992 r. : lampy, maski, klapy, kierunkowskazy, chłodnica, wentylator, błotniki, zderzaki, felgi, drzwi, kolumny McPhersona, tarcze sprzęgła i hamulcowe, zaciski, szyby, ćwiartka nadwozia, skrzynia biegów (5), siedzenia, pasy, amortyzatory, przekładnia kierownicza , belka tylna kpl., sprężyny, alternator, rozrusznik. i inne, Piława Górna, tel. 0604/94-06-88, 0600/74-26-53

FIAT UNO, 1992/94 r. : części silnika, skrzynia biegów, zderzaki, lampy, elementy blacharki, zawieszenia, alternatory, rozruszniki i inne. Wrocław, tel. 0693/28-08-49

FIAT UNO, 1993 r. : reflektory, kierunkowskazy białe, - 100 zł. Jelenia Góra, tel. 075/642-93-80, 0604/78-65-25

FIAT UNO, 1993 r., 1000 ccm, benzyna : silnik, skrzynia biegów, błotniki, rozrusznik, chłodnica, alternator, tarcza i docisk sprzęgła, belka tylna, zaciski hamulcowe (2 szt.), drzwi lewe, piasta przednia, półosie, kolumny McPhersona, kolumna kierownicza ze stacyjką i przełącznikami, element plastikowe i inne. Lubin, tel. 076/846-65-13, 0609/03-75-64

FIAT UNO, 1994 r., 1000 ccm : głowica, półka tylna, oś tylna i inne części. Oleśnica, tel. 071/793-35-09, 0601/41-23-29

FIAT UNO, 1994 r., 1000 ccm, benzyna : głowica, wał korbowy. Wrocław, tel. 0501/59-34-45

FIAT UNO, PUNTO I, II : maski, drzwi, zderzaki, chłodnice, zawieszenia, głowice i inne, możliwość wysyłki. Warszawa, tel. 0600/77-67-79

FIAT UNO, SEICENTO : sprzęgło + docisk, - 200 zł. Trzebnica, tel. 0501/84-10-93

FIAT UNO, TEMPRA : elementy blacharki, części mechaniczne, wiązka inst. elektr., silnik, zawieszenie, skrzynia biegów. Wrocław, tel. 0698/32-94-01

FIAT UNO, TIPO, 1990 r., 1100 ccm, 1400 ccm : skrzynie biegów, rozruszniki, zawieszenia, drzwi, podnośniki el. szyb, licznik, felgi, koła. Wrocław, tel. 0508/10-55-02

FIAT UNO, TIPO, 1992 r. : drzwi, skrzynia biegów, błotniki tylne, przekładnia kierownicza, alternator i inne. Wrocław, tel. 071/765-26-47, 0605/82-59-78

FORD : skrzynia biegów, tel. 0609/54-65-36

FORD ESCORT, 1986/90 r. : różne części z demontażu. Kłodzko, tel. 0606/46-16-93

FORD ESCORT, 1986/91 r., 1600 ccm, diesel : 2 przeguby z osłonami gumowymi, - 50 zł. Jelcz-Laskowice, tel. 0501/47-39-54

FORD ESCORT, 1986/95 r. : różne części mechaniczne, blacharskie, maski, lampy, zawieszenia, skrzynia biegów, tapicerka. Leszno, tel. 0503/41-17-72

FORD ESCORT, 1987 r. : różne części. Lądek Zdrój, tel. 074/868-95-34, 0695/51-98-68

FORD ESCORT PICK-UP, 1987 r. : lampa tylna lewa - 90 zł. Wrocław, tel. 071/353-54-13, 0691/35-23-33

FORD ESCORT, 1987/91 r. :silnik 1,6D, skrzynia biegów, zawieszenia i inne. Wrocław, tel. 071/348-42-16

FORD ESCORT, 1987/94 r. : silniki (1400, 1600 benzyna, 1600 diesel, 1800 16V), skrzynia biegów, zawieszenia. Trzebnica, tel. 071/387-49-37, 0606/28-75-78

FORD ESCORT, 1988 r., 1400 ccm, benzyna : silnik, skrzynia biegów, zawieszenie przednie i tylne, ukł. kierowniczy, drzwi do 2-drzwiowego, drzwi tylne prawe do 5-drzwiowego, szyby drzwiowe, lusterka, konsola, elementy plastikowe, karoseria na części, inne części. Legnica, tel. 0602/46-04-53, 076/722-95-92

FORD ESCORT, 1988/93 r. : silniki 1.4-1.8 EFI, kpl. dokumentacja, skrzynie biegów (5), drzwi, lampy, maski, zderzaki, szyby, zawieszenia, liczniki, komputery, alternatory, rozruszniki, pompy wspomagania kier., przekł. kierownicze. Kępno, tel. 0606/94-99-32

FORD ESCORT, 1989 r., 1800 ccm, diesel 2-drzwiowy: silnik, części blacharskie i mechaniczne Brzeg, tel. 0603/50-03-16

FORD ESCORT, 1989 r. : silniki 1.400, 1.600 RS turbo benzyna, skrzynia biegów, rozrusznik, alternator, przeguby, zawieszenia, spoilery, felgi, maska silnika od RS, klapa tylna, zderzaki, wyposażenie wnętrza, szyby i inne części. Gostyń, tel. 0603/69-33-97

FORD ESCORT, 1989 r., 1300 ccm, benzyna 3-drzwiowy: silnik, skrzynia biegów (5) - 800 zł, klapa tylna z szybą - 250 zł, lampy tylne, karoseria, drzwi prawe, kompletne - 90 zł. Legnica, tel. 0603/26-94-78

FORD ESCORT, 1989 r., 1800 ccm, diesel : różne części. Szczytna, tel. 074/868-45-51

FORD ESCORT, 1989 r. 1.1, 1.4, 1.6 : silnik - 350 zł, skrzynia biegów - 300 zł, osprzęt silnika, rozrusznik, drzwi - 80 zł, klapa tylna z lotką - 70 zł, błotniki - 50 zł, zawieszenia, kompletne wnętrze, szyby i inne. Świdnica, tel. 074/640-66-88, 0607/35-30-69

SKRZYNIE BIEGÓW manualne, części - sprzedaż
WARSZTAT - NAPRAWA SKRZYŃ
Skup skrzyń manualnych uszkodzonych, skrzynie ze stanu mag. i na zamówienie
Wrocław, ul. Powstańców Śl. 95
0-602 15 26 77
071/792-30-91

FORD : części mechaniczne i blacharskie. Częstochowa, tel. 0505/09-31-14

FORD : komputery. Namysłów, tel. 0604/89-65-56

FORD, 1800 ccm, diesel : silnik, pełny wtrysk, głowice. Nowa Sól, tel. 0607/61-15-77

FORD, 1800 ccm, diesel : silnik. Oleśnica, tel. 071/315-40-51

FORD, 1600 ccm, diesel : silnik oclony, - 1.100 zł. Żagań, tel. 0508/34-46-32

FORD COURIER : drzwi tylne lewe i prawe. Nowa Łomnica, tel. 0603/50-72-58

FORD COURIER : wszystkie części z demontażu. Ściegny, powiat jeleniogórski, tel. 0506/91-37-04

FORD COURIER, 1994 r., 1800 ccm, diesel : zawieszenie przednie i tylne, lampy, zderzaki, maska, drzwi, szyby, siedzenia, konsola, elementy plastikowe, błotniki, karoseria w całości lub na części. Legnica, tel. 0602/46-04-53, 076/722-95-92

FORD ECONOVAN : bardzo duży wybór części do różnych wersji i roczników, możliwość wysyłki. Góra, tel. 065/543-41-95, 0601/55-17-72

FORD ESCORT : silnik (1400 ccm, wtrysk), skrzynia biegów, maska, drzwi, chłodnica, lampy, reflektory., tel. 0602/69-03-74

FORD ESCORT : reflektory przednie i tylne, przekładnia kier., drzwi prawe przednie, chłodnica, tel. 0609/54-65-36

FORD ESCORT : amortyzatory przednie i tylne do kombi, zwrotnica, tel. 0609/54-65-36

FORD ESCORT : drzwi, maski, zderzaki, wzmocnienie przednie, błotniki. Jemielno, powiat górowski, tel. 065/544-73-48, 0606/32-29-96

FORD ESCORT : błotnik przedni prawy, klapa bagażnika. Kłodzko, tel. 0604/47-58-34

FORD ESCORT : dużo części do wszystkich modeli, możliwa sprzedaż wysyłkowa. Leszno, tel. 065/527-00-08, 0609/21-64-95, 0501/32-68-85

FORD ESCORT, 1600 ccm, diesel : silnik z odprawą celną, - 1.350 zł. Małczyce, tel. 071/317-97-81, 0603/79-63-94

FORD ESCORT KOMBI, 1800 ccm, diesel : wał korbowy, wałek rozrządu, pompa wtryskowa, rozrusznik, sprzęgło, sprężyny tylne, katalizator, zamki, stacyjka. Namysłów, tel. 0600/92-09-41

FORD ESCORT : drzwi lewe i prawe. Nowa Łomnica, tel. 0603/50-72-58

FORD ESCORT : maska, błotniki, pas przedni, zderzak, reflektory, kierunkowskazy, atrapa, lusterka, lampy tylne. Oleśnica, tel. 071/399-26-98, 0603/92-75-69

FORD ESCORT, 1600 ccm, diesel : silnik. Rawicz, tel. 0501/44-92-56

FORD ESCORT : maska, reflektory, dzrwi, pokrywa bagażnika, przekładnia kierownicza. Siechnice, tel. 071/311-54-13 w godz. 8-18, 0608/41-76-04

FORD ESCORT, 1400 ccm, 1600 : skrzynie biegów (5), części blacharskie. Skarszyn, powiat trzebnicki, tel. 0607/80-42-01

FORD ESCORT, 1400 ccm : elem. silnika, amortyzatory, felgi stalowe, katalizator, sonda, gaźnik, szyby, sprężyny, drzwi, klamki. Szczytna, tel. 0608/69-73-46

FORD ESCORT, 1400 ccm . skrzynia biegów (5), - 350 zł. Śrem, tel. 061/282-54-83, 0508/81-00-15

FORD ESCORT, 1600 ccm, diesel : silnik, - 1.200 zł. Tomaszowo, powiat żagański, tel. 0508/34-46-32

FORD ESCORT : skrzynia biegów (5) - 380 zł, sprzęgło, nowe, kpl. - 200 zł. Trzebnica, tel. 0504/04-34-71

FORD ESCORT : maska, drzwi, błotniki, zderzaki, wzmocnienie przednie. Wińsko, tel. 071/389-91-18, 0606/32-29-96

FORD ESCORT : lotka tylna, lampa tylna, kierunkowskaz przedni. Wrocław, tel. 071/353-44-46

FORD ESCORT, 1979 r., 1300 ccm : silnik kpl. (na łańcuch rozrządu). Jelenia Góra, tel. 075/641-78-12, 0697/15-99-41

FORD ESCORT, 1980 r., 140 tys. km, 1600 ccm, benzyna : różne części z demontażu, skrzynia biegów, lampy. Polanica Zdrój, tel. 0600/32-75-56

FORD ESCORT, 1981 r. : skrzynia biegów (4) benzyna, półosie, drzwi boczne, klapa tylna, szyby boczne, reflektory przednie, lampy tylne, fotele, chłodnica. Modła, gm. Gromadka, tel. 076/817-28-48 po godz. 16

FORD ESCORT, 1981/86 r., benzyna, diesel : różne części z demontażu. Kłodzko, tel. 0606/46-16-93

FORD ESCORT, 1981/97 r. : nagrzewnica, zderzak tylny, drzwi przednie i tylne prawe, drzwi tylne lewe do kombi, błotniki, kokpit, licznik, reflektory i inne. Brzeg, tel. 0692/64-25-18

FORD ESCORT, 1982/90 r., 1400 ccm, 1600 ccm EFI : elementy zawieszeń, osprzęt silników, drzwi, błotniki, elementy plastikowe wnętrza i inne. Lubań, tel. 075/721-36-44, 0603/60-36-74

FORD ESCORT, 1982/94 r. 1.1, 1.3, 1.6, D: rozrusznik, alternator, zawieszenia, lampy nowe i używane i inne. Wrocław, tel. 0508/30-24-80

FORD ESCORT, 1983/87 r. : ukł. kierowniczy, półosie z przegubami, lampy, liczniki, wentylator chłodnicy i inne części. Bolesławiec, tel. 0697/40-99-30

FORD ESCORT, 1984 r. : lampy tylne, ukł. kierowniczy, stacyjka, zawieszenie przednie, półosie. Świdnica, tel. 0606/59-16-30

FORD ESCORT, 1985 r., 1100 ccm : wszyskie części, w tym silnik z dokumentacją. Niemodlin, powiat opolski, tel. 0602/13-84-47

FORD ESCORT, 1985 r. : drzwi tylne lewe, wahacz tylny, lampy tylne, kierunkowskaz przedni prawy, licznik, kierownica, silniki wycieraczek, szyby drzwiowe, zbiornik wyrównawczy i inne części. Kłodzko, tel. 0506/92-69-20

FORD ESCORT, 1986 r., 1600 ccm, diesel : silnik, skrzynia biegów. Kłodzko, tel. 0603/86-72-00

FORD ESCORT, 1986 r. : różne części z demontażu. Kłodzko, tel. 0601/91-16-58

FORD ESCORT, 1986/01 r. : maski, błotniki, zderzaki, atrapy, wzmocnienie przednie, klapa tylna, progi, reperaturki błotników tylnych, reflektory i kierunkowskazy. Wrocław, tel. 0603/66-97-27

FORD ESCORT, 1989 r., 1400 ccm, 1600, 1800 : silniki, skrzynie biegów, hak holowniczy, lampy, błotniki, zderzaki, drzwi, zawieszenia, szyba czołowa, pompa paliwa, osprzęt silników, maska silnika, chłodnice, felgi, nadkola, głowice i inne. Wojcieszów, powiat złotoryjski, tel. 0601/96-06-14

FORD ESCORT, 1989/90 r. : silnik 1.6, skrzynia biegów, gaźnik, kierownica, drzwi (4 szt.), lusterka, szyby, klapa z szybą, fotele, felgi stalowe, przeguby, rozrusznik, alternator, elementy plastikowe, wszystkie części. Świdnica, tel. 0606/59-16-30

FORD ESCORT, 1989/95 r. : karoseria, silnik, skrzynia biegów (automatic i manualna), zawieszenia, szyby, inst. elektr., ukł. wydechowy i inne z demontażu - od 30 zł. Ziębice, tel. 074/819-24-23, 0600/78-76-29

FORD ESCORT, 1990/92 r. : skrzynia biegów, zawieszenia, alternator, rozrusznik, lampy, zderzaki, drzwi, klapy, fotele, elementy plastikowe, lusterka, felgi. Wroclaw, tel. 0693/28-08-49

FORD ESCORT, 1991 r., 1400 ccm, benzyna : blok silnika (do 1.4 E, 2 szt.), głowice (uzbrojone, 2 szt., do 1.4 E), klapa tylna z ogrzewaną szybą i wiązką inst. elektrycznej, szyby przyciemnione (do modelu 5-drzwiowego), elementy plastikowe wnętrza, zderzak tylny (części z demontażu). Głogów, tel. 076/831-55-83

FORD ESCORT KOMBI, 1991 r., 1400 ccm, 1.6, 1.8, diesel : drzwi, lusterka, silnik 1.8D oclony, listwa kier., stacyjka, zawieszenie, przeguby, piasty, tarcze hamulcowe, zamki, ćwiartki nadwozia. Dzierżoniów, tel. 0505/87-94-14, 0507/98-82-40

FORD ESCORT, 1991 r., 1600 ccm : skrzynia biegów, alternator, rozrusznik, drzwi lewe (do modelu 5-drzwiowego), błotniki lewe, klapa bagażnika, zderzaki, lampy, zawieszenie przednie i tylne, chłodnica z wentylatorem, ukł. kierowniczy, pompa hamulcowa, lusterko lewe (el. reg.). Kępno, tel. 062/781-90-42, 0609/76-26-48

FORD ESCORT, 1991 r. : silnik 1.4 oclony, zawieszenia, skrzynia biegów, klapy, lampy tylne, zderzaki, elementy wnętrza, szyby, dach, opony z felgami i inne. Legnica, tel. 0501/31-40-95

FORD ESCORT, 1991 r. : klapa tylna, kolor srebrny, kompletna, - 300 zł. Lwówek Śląski, tel. 0694/18-48-02

FORD ESCORT, 1991 r., 1400 ccm : skrzynia biegów. Namysłów, tel. 077/410-49-10, 0600/79-47-35

FORD ESCORT, 1991 r., 1800 ccm, diesel : silnik, sprowadzony z Niemiec, skrzynia biegów (5), chłodnica. Szczytna, tel. 074/868-45-51

FORD ESCORT, 1991 r., 1400 ccm : szyby, drzwi, dach, lampy, zderzaki, półosie, przeguby i inne. Świdnica, tel. 074/852-32-48, 0608/49-06-31

FORD ESCORT, 1991 r. : rozrusznik, półosie, alternator, drzwi, felgi z oponami, fotele, kierownica, zderzak tylny, lampy tylne, pokrywa bagażnika, zawieszenia. Świdnica, tel. 0606/59-16-30

FORD ESCORT KOMBI, 1991 r., 1400 ccm, benzyna : silnik, stan idealny, udokumentowane pochodzenie, maska, reflektory, błotniki, zawieszenia, elementy wnętrza, drzwi, zderzaki i inne. Wrocław, tel. 0605/36-53-43

FORD ESCORT, 1991/93 r., 1.3E, 1.4E, 1.6E : karoseria kpl., z Niemiec, ćwiartki, skrzynia biegów, zawieszenie, inne części, kpl. dokumentacja, możliwa wysyłka. Zgorzelec, tel. 075/775-15-82, 0501/12-81-79, 0502/25-41-96

FORD ESCORT, 1991/94 r. : zderzaki przednie i tylne, kierunkowskazy, napinacze pasów, poduszki pow. Kłodzko, tel. 0606/46-16-93

FORD ESCORT. 1991/95 r., 1400 ccm, benzyna 5-drzwiowy: przełączniki świateł, błotniki przednie, drzwi, podszybie, maska, atrapa, sonda Lambda, podsufitka, wózek pod silnik, konsola, dwururka, kolumna McPhersona przednia, komputer, półka tylna, ćwiartki nadwozia, lampy tylne z 1992 r. Świdnica, tel. 0600/28-37-55

FORD ESCORT, 1991/97 r. : silniki 1.4, 1.6, 1.8 D, 1.8 16V, skrzynia biegów, alternator, rozrusznik, sprzęgło, pompy, zawieszenie, wózek pod silnik, półosie, przekl. i listwa kierownicza, oś tylna, ABS, serwo, moduły, dach, drzwi, ćwiartki nadwozia, błotniki, klapy, wzmocnienia. Opole, tel. 0604/15-75-27

FORD ESCORT, 1992 r., 1400 ccm : silnik, elementy blacharki, zawieszenia i inne. Jelenia Góra, tel. 0602/32-89-93

FORD ESCORT, 1992 r. : katalizator, sonda, gaźnik, cewka zapł., moduł zapł. (Edis 4), silniczek krokowy, sprzęgło kpl., rozrusznik, alternator, skrzynia biegów, obudowa filtra pow., silnik. Wrocław, tel. 0607/47-47-87

FORD ESCORT, 1992 r., 1600 ccm, EFI : komputer, chłodnica, kolumny McPhersona. Wrocław, tel. 0505/94-09-28

FORD ESCORT, 1992 r., 1600 ccm, benzyna : chłodnica, reflektory, kierunkowskazy, zderzak, lampy tylne, zegary, lusterka. Wrocław, tel. 0501/57-31-01

FORD ESCORT KOMBI, 1992 r., 1400 ccm, benzyna : silnik, skrzynia biegów, zawieszenie, błotniki, drzwi, chłodnica i inne. Bolesławiec, tel. 0601/44-77-45

FORD ESCORT, 1992 r., 1300 ccm, , 1400 3 i 5-drzwiowy: drzwi, błotniki, silnik, skrzynia biegów (5), zawieszenie, części blacharskie i inne. Jelenia Góra, tel. 0602/32-89-93

FORD ESCORT, 1992 r., 1400 ccm : silnik, skrzynia biegów (5), osprzęt silnika, półosie, wahacze, ława, amortyzatory, piasty, wzmocnienie przednie, chłodnica, maska silnika, drzwi, grill, lampy, zderzaki i inne. Legnica, tel. 0609/62-38-52

FORD ESCORT, 1992 r., 1400 ccm, benzyna : silnik, skrzynia biegów, zawieszenie przednie i tylne, drzwi do 3- i 5-drzwiowego, klapa tylna, szyby, lusterka, siedzenia, konsola, elementy plastikowe, karoseria 3- i 5-drzwiowa na części, inne części. Legnica, tel. 0602/46-04-53, 076/722-95-92

FORD ESCORT, 1992 r., 1800 ccm, 16V, DOHC : skrzynia biegów, zawieszenie przednie i tylne, felgi 14", błotnik prawy, drzwi do 3- i 5-drzwiowego, lampy, grill, szyby drzwiowe, klapa tylna, lusterka, siedzenia do 5-drzwiowego, konsola, elementy plastikowe, karoseria cała lub na części. Legnica, tel. 0602/46-04-53, 076/722-95-92

FORD ESCORT, 1992 r., 1600 ccm, EFi : silnik, hak, różne części mechaniczne i blacharskie. Oława, tel. 0608/42-74-12

FORD ESCORT, 1992 r., 1300 ccm, 1400, 1600, 1800 : silniki, skrzynie biegów, hak holowniczy, lampy, błotniki, zderzaki, drzwi, zawieszenia, szyby, pompy paliwa, osprzęt silników, maska silnika, chłodnice, felgi, nadkola, siedzenia, głowice, ukł. wydechowy i inne. Wojcieszów, powiat złotoryjski, tel. 0601/96-06-14

FORD ESCORT KOMBI, 1992 r., 1400 ccm, benzyna : silnik, stan idealny, kpl. dokumentacja, maska, reflektory, błotniki, zderzaki, drzwi, zawieszenia, wyposażenie wnętrza oraz inne części. Wrocław, tel. 0605/36-53-43

FORD ESCORT, 1992 r. : różne części. Żmigród, powiat trzebnicki, tel. 0601/76-69-65

FORD ESCORT, 1993 r., 1800 ccm, diesel, benzyna : silnik, skrzynia biegów, zawieszenia, ukł. kierowniczy, wspomaganie kier., maska, drzwi i inne. Strzelin, tel. 071/392-21-85, 0607/11-48-99

FORD ESCORT KOMBI, 1993 r. : karoseria kpl., z Niemiec, stan idealny, ćwiartki, silnik, skrzynia biegów, zawieszenie, inne części, kpl. dokumentacja, możliwa wysyłka. Zgorzelec, tel. 075/775-15-82, 0501/12-81-79, 0502/25-41-96

FORD ESCORT, 1994 r. : klapa tylna z szybą, lampy tylne, maska silnika, atrapa przednia, tel. 0696/02-08-54

FORD ESCORT, 1994 r., 1300 ccm, wtrysk : tłoki z korbowodami, pasy bezpieczeństwa, zderzak tylny. Kłodzko, tel. 0601/62-91-17

FORD ESCORT, 1994 r., 115 tys. km, 1800 ccm, diesel : silnik, oclony, na gwarancji, stan idealny. Lubań, tel. 0506/04-70-55

FORD ESCORT CABRIO, 1994 r., 1800 ccm, 16V : zderzak przedni z halogenami, maska silnika, zawieszenie przednie, drzwi prawe. Opole, tel. 0601/43-44-74

FORD ESCORT, 1994/95 r., 1600 ccm, 16V : przepływomierz pow. - 100 zł, pompa wspomagania kier. - 100 zł, potencjometr przepustnicy - 50 zł. Chojnów, tel. 076/818-19-26, 0602/61-50-32

FORD ESCORT, 1994/95 r., 1600 ccm, 1800 : wszystkie części z demontażu, szyby, lampy, zawieszenia, ukł. wydechowy, tapicerki, poduszki pow., drzwi, ukł. kierowniczy, silniki, w całości lub na części, elementy plastikowe, elementy blacharki i inne. Parzyce, powiat bolesławiecki, tel. 075/736-32-32, 0602/78-55-84

FORD ESCORT, 1995 r., 1600 ccm, 16 V : pompa wspomagania kier. - 100 zł, przepływomierz powietrza - 100 zł, potencjometr przepustnicy - 50 zł. Chojnów, tel. 076/818-19-26, 0602/61-50-32

FORD ESCORT, 1995 r., 1400 ccm, wtrysk : silni oclony, zawieszenie, stacyjka, poduszki pow., półosie, wahacze, osprzęt silnika i inne. Legnica, tel. 076/850-09-50, 0601/68-04-21

FORD ESCORT, 1995/99 r. : zderzak tylny, napinacze pasów. Kłodzko, tel. 0606/46-16-93

FORD ESCORT KOMBI, 1996 r. : lampy tylne. Wrocław, tel. 071/353-54-13, 0691/35-23-33

FORD ESCORT, 1997 r., 1600 ccm, benzyna : kołyska zawieszenia, pompa wspomagania. Kłodzko, tel. 0507/56-81-21

FORD FIESTA, 1981 r., 1100 ccm, benzyna : głowica kompletna, uzbrojona, kolektor ssący. Szalejów Górny, tel. 074/868-72-31

FORD FIESTA, 1981 r., 900 ccm : silnik, - 200 zł. Szczytna, tel. 074/868-45-51

FORD FIESTA, 1982 r., 180 tys. km, 1100 ccm, benzyna : skrzynia biegów, lampy, elementy plastikowe, inne. Polanica Zdrój, tel. 0600/32-75-56

FORD FIESTA, 1983 r., 1100 ccm : części blacharskie i silnika. Kamieniec Ząbkowicki, tel. 074/817-35-00, 0601/96-40-51

FORD FIESTA, 1984/88 r. : drzwi. Kłodzko, tel. 0606/46-16-93

FORD FIESTA, 1984/89 r. : różne części. Jemielno, powiat górowski, tel. 065/544-72-18

FORD FIESTA, 1985 r. : kpl. drzwi, tylna klapa, przednia maska, zawieszenie przednie, piasta tylna, belka, zbiornik paliwa, fotele, silnik 1000 ccm, skrzynia biegów (4). Oleśnica, tel. 071/314-38-99

FORD FIESTA, 1987 r., 1300 ccm, benzyna : silnik, skrzynia biegów (4), zawieszenie przednie i tylne, ukł. kierowniczy, drzwi prawe, zderzak tylny, szyby boczne, konsola, elementy plastikowe, karoseria na części, inne części. Legnica, tel. 0602/46-04-53, 076/722-95-92

FORD FIESTA, 1988 r., 1100 ccm. Legnica, tel. 076/866-11-71

FORD FIESTA, 1988 r. : drzwi lewe, skrzynia biegów (5), reflektory, lampy tylne, pompa wtryskowa, stacyjki, alternator, liczniki, półosie, przeguby, głowica, silnik kpl., szyby tylne i boczne, zbiorniczki spryskiwaczy, piasty, głowica, zderzak tylny, elementy plastikowe siedzenia i inne. Piława Górna, tel. 0604/94-06-88, 0600/74-26-53, pow. dzierżoniowski

FORD FIESTA XR2, 1989 r. : halogeny. Wrocław, tel. 071/353-54-13, 0691/35-23-33

SPRZĘGŁA
DO WSZYSTKICH TYPÓW SAMOCHODÓW ZACHODNICH I JAPOŃSKICH, HURT, DETAL
OP010045 niskie ceny wysyłka
OPEL-KRUK Wrocław ul. Litomska 25
tel. 071/355-55-11, 0693/55 55 11

FORD FIESTA, 1989/94 r., turbo D : części używane, elementy blacharki, części mechaniczne, wiązka inst. elektr. Prochowice, powiat legnicki, tel. 0697/43-55-03

FORD FIESTA, 1989/94 r. : zderzaki. Wykroty, powiat bolesławiecki, tel. 0609/33-16-74

FORD FIESTA XR2i, 1989/95 r., 1100 ccm, 1600 ccm, 1800 cmm : głowice, silniki, skrzynia biegów, zawieszenia, kolumna kierownicza, szyby, inst. elektr. i inne z demontażu - od 20 zł. Ziębice, tel. 074/819-24-23, 0600/78-76-29

FORD FIESTA, 1989/96 r. 1.100, 1.300: skrzynie biegów, wyposażenie wnętrza i elementy blacharki do wersji 5-drzwiowej. Leszno, tel. 0694/98-97-89

FORD FIESTA, 1989/96 r. : maska, błotniki, zderzak, atrapa, wzmocnienie przednie, progi, reflektory, kierunkowskazy, lampy tylne. Wrocław, tel. 0603/66-97-27

FORD FIESTA, 1990 r., 1800 ccm, diesel : kompletny silnik z dokumentacją. Wrocław, tel. 071/341-56-58, 0600/71-28-00

FORD FIESTA, 1990/95 r. : różne części. Kłodzko, tel. 0606/46-16-93

FORD FIESTA, 1991 r., 1800 ccm, diesel : drzwi, klapy, zawieszenia, szyby, silnik (1100 ccm, wtrysk), skrzynia biegów (4) i inne. Bolesławiec, tel. 0606/90-15-42

Chłodnice - Zbiorniki Paliwa
Chłod-Bak Naprawa - Sprzedaż Zapamiętaj!!! Sam przecież nie wiesz, kiedy ten adres może Ci się przydać.
Wrocław, ul. Szpacza 10, warsztat tel. 329-64-70, 344-77-44, fax 344-76-56
OP014547

FORD ESCORT, 1997 r., 1800 ccm, diesel : silnik, skrzynia biegów. Polkowice, tel. 0694/16-20-67

FORD ESCORT, 1998 r. : 2 poduszki pow. od kierowcy, pełne, - 700 zł /szt.. Środa Śląska, tel. 071/317-90-09, 0508/22-57-71

FORD ESCORT, 1998 r. : maska, błotniki, zderzak, reflektory, chłodnice. Świdnica, tel. 074/857-83-58

FORD ESCORT, 2001/03 r. : różne części. Świdnica, tel. 074/853-14-46, 0600/97-42-63

FORD ESCORT, FIESTA : zderzaki, lampy tylne i inne. Lwówek Śląski, tel. 075/647-84-26

FORD ESCORT, FIESTA : silnik 1600 ccm, diesel, 1800 ccm, TD, silnik na części (1000 ccm, benzyna, 1300 ccm, benzyna), skrzynia biegów, zawieszenie, oblachowanie, oświetlenie. Wrocław, tel. 071/312-54-64

FORD ESCORT, FIESTA : skrzynia biegów, silnik, oświetlenie, zawieszenie, oblachowanie i inne. Wrocław, tel. 0600/76-06-16

FORD ESCORT, FIESTA : reflektory, lampy tylne. Wrocław, tel. 0606/26-13-79

FORD ESCORT, FIESTA, ORION : gaźnik, - 60 zł. Świdnica, tel. 074/853-40-00

FORD ESCORT, FIESTA, SCORPIO, SIERRA, 1983/95 r., 1100 ccm, , 1300ccm, 1400ccm 1600ccm, 2900ccm, 1600D, 1800D :silnik, skrzynia biegów, elementy karoserii, zawieszenia, chłodnice, reflektory, lampy i inne. Jelenia Góra, tel. 075/752-26-09, 0606/75-84-22, 0604/62-27-34

FORD ESCORT, ORION, 1989/92 r., 1100 ccm, 1400 ccm, benzyna : silniki, skrzynia biegów, drzwi, zawieszenia, chłodnice, fotele, półosie, katalizator, licznik, konsola, maska silnika, zderzak przedni, lampy, pompa paliwa, przekładnia kierownicza, klapa tylna. Wrocław, tel. 071/765-26-47, 0605/82-59-78

- **FORD ESCORT, SIERRA, ORION, FIESTA, MONDEO, TRANSIT, 1980/00 r. : lampy tylne, reflektory, kierunkowskazy, halogeny, atrapy, zderzaki, chłodnice, elementy blacharki itp. REG-PLAST, Wrocław, ul. Strzegomska 2/4, tel. 071/355-06-07, 0602/18-87-35 W81002174**

FORD EXPLORER . drzwi, klapa, tył nadwozia, błotniki przednie. Oleśnica, tel. 0601/95-16-78

OP040066
REGENERACJA GŁOWIC
- duży wybór części do głowic -
- SPAWANIE ALUMINIUM -
CEZAR Wrocław, ul. Brücknera 10(wjazd od ul. Toruńskiej)
szybko - tanio - solidnie tel. 071/326 05 64, 0502 566 406, 0693 14 41 40

FORD FIESTA : maska silnika, reflektory, belka tylna, chłodnica, tel. 0609/54-65-36

FORD FIESTA : maska, błotniki, pas przedni, zderzak, reflektory, kierunkowskazy, atrapa, lusterka, lampy tylne. Oleśnica, tel. 071/399-26-98, 0603/92-75-69

FORD FIESTA : silnik, - 100 zł. Strzegom, tel. 0601/57-06-19

FORD FIESTA, 1600 ccm, diesel : głowica silnika, kolumna kierownicza. Środa Śląska, tel. 0691/78-27-00

FORD FIESTA : katalizator, - 200 zł. Wrocław, tel. 0694/87-31-70

FORD FIESTA : reflektor prawy, przewody zapłonowe. Wrocław, tel. 071/372-22-86, 0505/39-91-23

FORD FIESTA : nowe ochraniacze przeciwbłotne. Wrocław, tel. 071/361-22-75

FORD FIESTA, 1100 ccm . gaźnik, alternator, aparat zapł., tarcza + docisk sprzęgła. Zagrodno, tel. 076/877-39-73

FORD FIESTA, 1979 r. : głowica, przekł. kierownicza, skrzynia biegów (4), półosie, oś tylna, zawieszenie przednie, gaźniki, z rozbiórki. Ciechów, tel. 0606/39-07-95

FORD FIESTA, 1980 r. : maska silnika - 35 zł, drzwi - 35 zł/szt., licznik, listwa kierownicza - 60 zł, reflektory - 30 zł, kierunkowskazy, zaciski ham., przełączniki świateł. Kłodzko, tel. 074/867-47-03

FORD FIESTA, 1980 r. : różne części z demontażu. Kłodzko, tel. 0601/91-16-58

FORD FIESTA, 1980/95 r. : różne części z demontażu. Dzierżoniów, tel. 074/830-00-54 wieczorem, 0601/61-94-76

FORD FIESTA, 1991 r., 1300 ccm : silnik, skrzynia biegów, rozrusznik, alternator, oś, przeguby, lampy tylne, szyby, komputer, klapa tylna. Rawicz, tel. 0603/39-34-77

FORD FIESTA XR2i, 1991 r. : skrzynia biegów (5) - 400 zł, półosie z przegubami - 150 zł, zawieszenie przednie (sprężyny, amortyzatory, ukł. hamulcowy kpl.) - 200 zł. Strzelin, tel. 0691/86-72-31

FORD FIESTA, 1991 r. : maska przednia, wahacz przedni lewy. Chojnów, powiat legnicki, tel. 0697/10-06-17

FORD FIESTA, 1991 r., 1100 ccm, 1.3, 1.8, diesel : silnik 1.8D, maska, lampy, chłodnica, lusterka, szyba przednia, listwa kier., przełączniki, wkładki do zamków, klucz, klapa. Dzierżoniów, tel. 0505/87-94-14, 0507/98-82-40

FORD FIESTA, 1991 r., 1100 ccm : różne części. Oleśnica, tel. 071/793-35-09, 0601/41-23-29

FORD FIESTA, 1991 r., 1100 ccm : kolumny McPhersona, kierunkowskazy, lampy, fotele, stacyjka, alternator, rozrusznik, zaciski, tarcze hamulcowe, chłodnica, dmuchawa, komputer, pompa paliwa, - 300 zł. Oława, tel. 0608/42-74-12

FORD FIESTA, 1991 r. : tylna klapa, tylna kpl. oś + amortyzatory, ukł. kierowniczy i wydechowy, tylny zderzak. Ostrów Wlkp., tel. 062/733-62-55, 0600/51-19-30

FORD FIESTA, 1991 r., 1100 ccm : silnik - 250 zł, skrzynia biegów - 300 zł, rozrusznik, półosie, elem. blacharskie, zawieszenia, szyby, kompletne wnętrze i inne. Świdnica, tel. 074/640-66-88, 0607/35-30-69

FORD FIESTA, 1992 r., 1400 ccm, benzyna : silnik, skrzynia biegów, zawieszenie przednie i tylne, lampy tylne, zderzaki, maska, drzwi do 3-drzwiowego, klapa tylna, szyby, siedzenia, konsola, elementy plastikowe, błotniki, opony, karoseria w całości lub na części, ukł. kierowniczy, inne części. Legnica, tel. 0602/46-04-53, 076/722-95-92

FORD FIESTA, 1992 r., 1100 ccm . różne części. Oleśnica, tel. 071/793-35-09, 0601/41-23-29

FORD FIESTA, 1992 r., 1300 ccm, 1400, 1600, 1800 : silniki, skrzynie biegów, lampy, błotniki, drzwi, zawieszenia, szyby, pompy paliwa, osprzęt silników, siedzenia i inne. Wojcieszów, powiat złotoryjski, tel. 0601/96-06-14

FORD FIESTA. 1992 r., benzyna : silnik 1,1 E, skrzynia biegów, chłodnica, maska, lampy, drzwi, klapa tylna, zderzaki, rozrusznik, alternator, półosie, amortyzatory, listwa kier., wzmocnienie czołowe, belka tylna, stacyjka, nagrzewnica i inne. Wrocław, tel. 071/373-87-98, 0694/17-82-75

FORD FIESTA, 1993 r., 1100 ccm, wtrysk : różne części. Kłodzko, tel. 0601/62-91-17

FORD FIESTA, 1994 r., 1100 ccm : silnik z dokumentacją, drzwi, skrzynia biegów (5), szyby, lampy, zderzaki, zawieszenia, liczniki, przekł. kierownicza, komputer, lusterka, deska rozdz., moduły, alternator, rozrusznik, przeguby. Kępno, tel. 0602/29-08-97

FORD FIESTA, 1994 r., 1100 ccm, benzyna : wszystkie części z rozbiórki. Nysa, tel. 0696/43-56-32

FORD FIESTA, 1996/99 r. : zderzaki, lampy, drzwi, klapa tylna. Kłodzko, tel. 0606/46-16-93

FORD FIESTA, 1997 r., 1800 ccm, benzyna, turbo D : głowica (D), alternator, rozrusznik, skrzynia biegów, listwa kierownicza ze wspomaganiem. Bolesławiec, tel. 0607/74-37-40

FORD FIESTA, 1998 r., 1800 ccm, diesel : reflektory, chłodnica z wentylatorem i inne części. Legnica, tel. 076/854-24-62, 0691/08-62-29

FORD FIESTA, 1998 r., 1250 ccm : wózki, wahacze, zwrotnice, półosie, kolumna McPhersona, listwa kierownicza, stabilizator. Wrocław, tel. 0501/67-53-04

FORD FIESTA, 1998 r. : reflektory, błotniki, zderzaki, maska, zawieszenie przednie i tylne. Wrocław, tel. 071/312-54-64

FORD FIESTA, 1998 r. : przekł. kierownicza. Wrocław, tel. 0695/51-43-43

FORD FIESTA, 1998 r. : zawieszenia, hak. Wschowa, tel. 0506/64-63-63

FORD FIESTA, 1998 r. : różne części. Żmigród, powiat trzebnicki, tel. 0601/76-69-65

FORD FIESTA, 1999 r., 1300 ccm, Endura : tłoki z korbowodami, sprzęgło, poduszki silnika, chłodnica wody, zwrotnica lewa, zaciski hamulcowe, piasty, zbiornik paliwa, zamki, przełączniki Kłodzko, tel. 0601/62-91-17

FORD FIESTA, 1999 r. : silnik Zetec, skrzynia biegów. Kłodzko, tel. 0601/91-16-58

FORD FIESTA, 1999 r. : reflektory po tuningu, okrągłe, lakierowana obudowa - 400 zł/kpl. Pszenno k. Świdnicy, tel. 0604/59-01-48

FORD FIESTA, ESCORT, 1985/95 r. : silnik 1.6 D, skrzynia biegów, różne części mechaniczne i blacharskie. Wschowa, tel. 0601/72-34-30

FORD FIESTA, ESCORT, 1991 r., 150 tys. km, 1800 ccm, diesel, 5-drzwiowy, kompletna dokumentacja, stan idealny, skrzynia biegów, maska przednia, klapa tylna, zawieszenia, lampy przednie i tylne, zderzak przedni oraz inne części, - 1.500 zł. Szprotawa lub Wrocław, tel. 0605/06-28-47

FORD FIESTA, ESCORT, MONDEO, 1993 r., 1800 ccm, 16V : głowica, wtryski, tłoki, kolektory, inne. Kudowa Zdrój, tel. 0693/32-02-06

FORD FIESTA, SIERRA, 1988/92 r. : różne części mechaniczne i blacharskie, elementy plastikowe wnętrza, lampy tylne, reflektory i inne. Lubań, tel. 075/721-36-44, 0603/60-36-74

FORD FOCUS, 1800 ccm, TDI : poduszki silnika metalowo-gumowe, półoś lewa - 250 zł, plastikowa wykładzina ochronna bagażnika, do wersji kombi - 70 zł, kierownica skórzana z poduszką pow. zaklejoną lub bez, - 200 zł. Bogatynia, powiat zgorzelecki, tel. 0602/50-02-33

FORD FOCUS : drzwi, maski, zderzaki, wzmocnienie przednie, błotniki. Jemielno, powiat górowski, tel. 065/544-73-48, 0606/32-29-96

FORD FOCUS : części mechaniczne i blacharskie, tapicerka kpl. Kłodzko, tel. 0501/39-79-48

FORD FOCUS : zderzaki przednie i tylne. Kłodzko, tel. 0606/46-16-93

FORD FOCUS poduszki pow., komplet + sensor. Legnica, tel. 0607/84-11-40

FORD FOCUS : zderzak przedni, belka wzmacniająca do zderzaka, półka tylna. Lubin, tel. 076/847-80-01

FORD FOCUS : zderzak, błotniki, reflektory, kierunkowskazy, atrapa, lusterka. Oleśnica, tel. 071/399-26-98, 0603/92-75-69

FORD FOCUS : drzwi, przedni błotnik Siechnice, tel. 071/311-54-13 w godz. 8-18, 0608/41-76-04

FORD FOCUS : zderzaki przednie i tylne, reflektory, błotniki, halogeny (ST 170). Świdnica, tel. 074/857-85-55

FORD FOCUS, 20 tys. km, 1800 ccm, diesel : silnik z dokumentacją, w całości lub na części. Trzebnica, tel. 0506/12-24-66, 0509/17-98-70

FORD FOCUS : maska, drzwi, błotniki, zderzaki, wzmocnienie przednie. Wińsko, tel. 071/389-91-18, 0606/32-29-96

Op003728

CZĘŚCI

Z DEMONTAŻU

Import Niemcy

silniki, skrzynie biegów

części blacharskie i inne

Oleje ELF - sprzedaż

Mirków

tel. 071/315-10-19

FORD FOCUS : reflektory, błotniki, zawieszenie. Wrocław, tel. 0600/76-06-16

FORD FOCUS, 1999 r. : koło zamachowe ze sprzęgłem do silnika 2.0 16V, kpl. foteli do modelu 3-drzwiowego, zaciski, prawa kolumna McPhersona, szyba tylna trójkątna, lampa tylna, łapy i poduszki, rozrusznik. Paczków, tel. 0603/36-63-27

FORD FOCUS, 2000 r., 1800 ccm, TDI : skrzynia biegów, linki zmiany biegów, lampy zderzaka tylnego. Kłodzko, tel. 0507/56-81-21

FORD FOCUS, 2000 r., 1800 ccm, TDI : skrzynia biegów (5), linki zmiany biegów, pompa sprzęgła. Kłodzko, tel. 0507/22-57-97

FORD FOCUS, 2000 r. : reflektory. Kłodzko, tel. 0604/47-58-34

FORD FOCUS, 2000 r. : reflektory - 250 zł/szt. Świdnica, tel. 074/853-35-21

FORD FOCUS, 2000 r., 1600 ccm, wtrysk, 16V : głowice, wałek rozrządu, tłoki, korbowody, koło zamachowe i inne części silnika. Wrocław, tel. 0609/23-25-53

FORD FOCUS, FIESTA, 2000 r., 1800 ccm, TDI : silnik, skrzynia biegów, ukł. kierowniczy, zbiornik wspomagania, zbiornik spryskiwaczy, półosie, drzwi tylne, wentylator. Gromadka, powiat bolesławiecki, tel. 0601/75-93-91

FORD FOCUS, MONDEO : reflektory, maski, błotniki, zderzaki, zawieszenie. Wrocław, tel. 071/312-54-64

FORD GALAXY : różne części mechaniczne i blacharskie. Drezdenko, tel. 095/762-13-79, 0602/18-44-78

FORD GALAXY, 1996/00 r. : zderzak przedni i tylny, szyba boczna, tylne drzwi. Kłodzko, tel. 0606/46-16-93

FORD GALAXY, 2000 r. : drzwi, siedzenia, zawieszenie przednie i tylne, zderzaki, lampy tylne, silnik 2.3 W, skrzynia biegów (5), szyby, chłodnica, maska, klapa tylna, błotniki i inne. Bolesławiec, tel. 0698/20-97-00

FORD GALAXY, 2000/03 r. : zderzak tylny, szyba boczna, drzwi tylne. Kłodzko, tel. 0606/46-16-93

FORD GRANADA : różne części Legnica, tel. 0501/42-59-44

FORD GRANADA, V6 : silnik, z urzędu celnego, z prawem rejestracji, stan b. dobry, - 600 zł. Szczytna, tel. 074/868-45-51

FORD GRANADA : drzwi, klapa bagażnika, szyberdach, lampy tylne, skrzynia biegów, wał pędny, most, zbiornik paliwa, przekładnia kierownicza, pompa wspomagania, aparat zapłonowy, pompa hamulcowa, tarcze, bębny, zaciski, wahacze, wnętrze do modelu Ghia i inne części. Wrocław, tel. 0501/42-74-29

FORD GRANADA, 1981 r., 2100 ccm : silnik uszkodzony, niekompletny, skrzynia biegów (4), drzwi z szybami, maska silnika, klapa bagażnika, reflektor prawy, lampy tylne, zbiornik paliwa, filtr pow., miska olejowa. Nowa Ruda, tel. 0696/13-24-51

FORD KA : błotniki. Kłodzko, tel. 0606/46-16-93

FORD KA : maska, drzwi. Siechnice, tel. 071/311-54-13 w godz 8-18, 0608/41-76-04

FORD KA : maska, wentylator, zderzaki. Świdnica, tel. 0604/59-01-48

FORD KA : klapa z szybą, wahacz, zwrotnica, półoś, kolumna McPhersona. Wrocław, tel. 0501/67-53-04

FORD MONDEO . klapa bagażnika. Brzeg, tel. 0692/64-25-18

FORD MONDEO . drzwi, maski, zderzaki, wzmocnienie przednie, błotniki. Jemielno, powiat górowski, tel. 065/544-73-48, 0606/32-29-96

FORD MONDEO : różne części , możliwość wysyłki. Leszno, tel. 065/527-00-08, 0609/21-64-95, 0501/32-68-85

FORD MONDEO : maska, błotniki, pas przedni, zderzak tylny, reflektory, kierunkowskazy, atrapa, lusterka. Oleśnica, tel. 071/399-26-98, 0603/92-75-69

FORD MONDEO, benzyna, diesel : klimatyzacje, poduszki pow., różne części blacharskie i mechaniczne, zderzaki po tuningu (ST 200, ST 220). Pszenno k. Świdnicy, tel. 074/857-85-55 praca, od 9-18

FORD MONDEO : maska, drzwi, błotniki, zderzaki, wzmocnienie przednie. Wińsko, tel. 071/389-91-18, 0606/32-29-96

FORD MONDEO : maska, błotniki, atrapa, reflektory, kierunkowskazy, wzmocnienie czołowe. Wrocław, tel 0603/66-97-27

FORD MONDEO, 1993 r., 1800 ccm, turbo D : tłoki z korbowodami, - 450 zł. Wołów, tel. 0504/31-18-02

FORD MONDEO, 1993 r. : reflektory, drzwi, błotniki, pokrywa bagażnika. Siechnice, tel. 071/311-54-13 w godz. 8-18, 0608/41-76-04

FORD MONDEO, 1993/96 r. : zderzaki. Kłodzko, tel. 0606/46-16-93

FORD MONDEO, 1993/97 r., 1800 ccm, turbo D, 1800 ccm 16V: silnik, skrzynie biegów, zawieszenia, półosie, ukł. kierowniczy, koła, maski, klapy tylne, drzwi, wentylatory, chłodnice, lampy, poduszki pow., elementy wyposażenia wnętrza i inne. Gromadka, powiat bolesławiecki, tel. 0601/75-93-91

FORD MONDEO, 1994 r. 1.6 E, 1.8 E 16V, 1.8 TD: nadwozie kpl., silniki, skrzynie biegów, zawieszenia, chłodnica, koła (wszystkie części z demontażu). Wojcieszów, powiat złotoryjski, tel. 0601/55-36-73

FORD MONDEO, 1994 r., 1800 ccm, TDI : silnik, skrzynia biegów, nadwozie, drzwi, klapa, błotniki, wiązka inst. elektr., sprężarka klimatyzacji, części mechaniczne, elementy plastikowe, tapicerka, inne części. Lubin, tel. 0508/19-85-88

FORD MONDEO, 1994 r., 1800 ccm, wtrysk : elementy nadwozia, drzwi, silnik, skrzynia biegów (automatic + manualna), zawieszenia i inne części Oleśnica, tel. 0601/95-16-78

FORD MONDEO SEDAN, 1994 r. : lampa tylna lewa - 110 zł. Wrocław, tel. 071/353-54-13, 0691/35-23-33

FORD MONDEO, 1995 r., 1800 ccm, 16V : części silnika. Kudowa Zdrój, tel. 0693/32-02-06

FORD MONDEO, 1995 r., 1800 ccm, turbo D : silnik, drzwi, zawieszenia i inne. Wrocław, tel. 071/791-25-56

FORD MONDEO, 1995 r. : halogeny, reflektory, błotnik prawy, części do drzwi tylnych. Wrocław, tel. 071/354-21-43

FORD MONDEO, 1995 r : chłodnica do klimatyzacji. Wrocław, tel. 0601/51-92-09

FORD MONDEO KOMBI, 1995 r. : różne części mechaniczne i blacharskie z demontażu. Wschowa, tel. 0601/72-34-30

FORD MONDEO, 1996 r., 1800 ccm, turbo D : wtryskiwacze, korbowody. Pieńsk, tel. 075/778-62-81, 0606/43-36-31

FORD MONDEO, 1997 r. : klapa z szybą, wózki, wahacze, zwrotnice, półosie, kolumna McPhersona, listwy kierownicze, stabilizatory, skrzynia biegów, drzwi kpl., tel. 0601/77-27-92

FORD MONDEO KOMBI, 1997 r , 1600 ccm, 16V : półosie, zawieszenie przednie, filtr powietrza, chłodnica i inne. Pieńsk, tel. 075/778-62-81, 0606/43-36-31

FORD MONDEO, 1997 r. : reflektory oryginalne, 2 szt, - 300 zł. Strachów, tel. 071/393-40-11, 0606/42-82-30

FORD MONDEO, 1997 r., 1600 ccm, 16V : silnik w całości lub na części, skrzynia biegów, alternator, rozrusznik, klimatyzacja, zawieszenie, ukł. hamulcowy, wiązka inst. elektr , komputer, siedzenia, liczniki, elementy plastikowe, inne. Świdnica, tel. 0608/08-76-20

FORD MONDEO, 1999/01 r. : halogeny. Wrocław, tel. 071/353-54-13, 0691/35-23-33

FORD MONDEO, 2000/03 r. : tylna klapa do modelu kombi. Kłodzko, tel. 0606/46-16-93

FORD MONDEO, 2002 r., 2000 ccm, TDDI hatchback: podsufitka, pompa wodna, pompa wspomagania ukł hamulcowego, reflektory. Wrocław, tel. 0503/44-35-06

FORD MONDEO, 2003 r., 2000 ccm, TDCi : głowica kompl., pompa wtryskowa, pompa podciśnieniowa, turbina z kolektorem, miska i chłodnica oleju, wał z tłokami, wtryski, maska silnika. Głogów, tel. 076/831-61-88, 076/831-42-29, 0601/05-69-76

FORD MONDEO, 2003 r. : reflektory ksenonowe i zwykłe. Opole, tel. 0692/77-98-14

FORD MONDEO, 2003 r. : maska, zderzaki, błotniki, reflektory, chłodnice. Świdnica, tel. 074/857-83-58

FORD MUSTANG III, 1979/88 r. : różne części. Świdnica, tel. 074/640-66-88, 0607/35-30-69

FORD MUSTANG, 1997 r. : różne części mechaniczne. Wschowa, tel. 0606/70-16-88

FORD ORION, 1984 r. : 4 drzwi, kpl. i inne części Kamieniec Ząbkowicki, tel. 0601/94-44-15

FORD ORION, 1984/90 r. : różne części z demontażu. Kłodzko, tel. 0606/46-16-93

FORD ORION, 1989 r., 1600 ccm, turbo D : części karoserii i inne z demontazu. Wieruszów, tel 0697/35-61-23

FORD ORION, 1991 r., 1400 ccm : dach, ćwiartki nadwozia, drzwi, elementy plastikowe wnętrza, tapicerka. Świdnica, tel. 074/852-32-48, 0608/49-06-31

FORD ORION, 1991 r., 1.3E, 1.4E, 1.6E : karoseria kpl , z Niemiec, ćwiartki nadwozia, silnik, skrzynia biegów, zawieszenie, inne części, kpl. dokumentacja, możliwa wysyłka. Zgorzelec, tel. 075/775-15-82, 0501/12-81-79, 0502/25-41-96

FORD ORION, 1991/94 r. : zderzaki, napinacze pasów. Kłodzko, tel. 0606/46-16-93

FORD ORION, ESCORT, 1990 r., 1300 ccm . różne części. Opole, tel. 0692/71-76-02

FORD PROBE : drzwi, maski, zderzaki, wzmocnienie przednie, błotniki. Jemielno, powiat górowski, tel. 065/544-73-48, 0606/32-29-96

FORD PROBE, 1987/90 r. : skrzynia biegów, uszkodzona, - 150 zł. Namysłów, tel. 0604/80-90-33

FORD PROBE, 1991 r., 2200 ccm, turbo : silnik, zawieszenia, drzwi, felgi aluminiowe, błotniki, zderzaki, lampy, szyby, maski, ABS, serwo, wspomaganie kier., klimatyzacja, silniczki, tłumiki, pompy, komputery, przepływomierz, wnętrze i wszystkie inne. Jasień, pow. żarski, tel. 0609/35-09-35

FORD PROBE, 1993/99 r. : zderzak przedni. Kłodzko, tel. 0606/46-16-93

FORD PUMA : klapa z szybą kpl., 2 poduszki pow. + sensor, reflektory, lampy, drzwi., tel. 0601/77-27-92

FORD PUMA : zderzaki. Kłodzko, tel. 0606/46-16-93

FORD PUMA : klapa kpl. z szybą, lampy, wózki, wahacze, zwrotnice, półosie, kolumna McPhersona, poduszki pow. + sensory. Wrocław, tel. 0501/67-53-04

FORD SCORPIO : drzwi tylne lewe i przednie prawe. Brzeg, tel 0692/64-25-18

FORD SCORPIO : różne części mechaniczne i blacharskie. Lwówek Śląski, tel. 075/647-84-26

FORD SCORPIO : reflektory, atrapa, kierunkowskazy, szkła reflektorów. Oleśnica, tel 071/399-26-98, 0603/92-75-69

FORD SCORPIO : elementy blacharki, części mechaniczne, zawieszenie, tapicerka, szyby, ABS, komputery. Wrocław, tel. 0502/82-41-82

FORD SCORPIO, 1985 r. : wszystkie części z demontażu, blacharskie i mechaniczne Świdnica, tel. 0693/84-29-17

FORD SCORPIO, 1986 r., 2500 ccm, diesel silnik (2.5 D), rozebrany: blok (dokumentacja), wał, sprzęgło, koło zamachowe, rozrusznik, wałek rozrządu, wentylator, tłoki, korbowody, miska, pompa wtryskowa, pompa olejowa, pokrywy, chłodnica, rozrusznik, przekaźniki, poduszki oraz inne części. Zagrodno, tel. 0504/24-90-91, pow. złotoryjski

FORD SCORPIO, 1986 r., 2900 ccm, V6, benzyna używane: silnik, przednie zawieszenie, tylny most, wał napędowy, pompa hamulcowa z ABS, układ kier., drzwi przednie, klapa. Krobia, tel. 0694/16-03-86, 0698/25-48-19

FORD SCORPIO, 1986 r. : zawieszenia, most tylny, maska silnika, fotele przednie, szyby, półosie, lampy tylne, drzwi. Lubań, tel. 0501/46-64-60

FORD SCORPIO, 1986 r. : lampy tylne, reflektory przednie. Wrocław, tel. 0501/14-71-15

FORD SCORPIO, 1986/94 r. : różne części. Kłodzko, tel 0606/46-16-93

FORD SCORPIO, 1987 r., 2000 ccm : różne części Radwanice, powiat wrocławski, tel. 0698/23-46-92

FORD SCORPIO, 1987 r., 2000 ccm, benzyna : alternator 90A, pompa wspomagania, komputer, przekaźniki, kolektor ssący z listwą wtryskową, urządzenie ABS, koło zamachowe, lampy kierunkowskazów przednich. Wrocław, tel. 0502/12-55-57

FORD SCORPIO, 1987/94 r. : wszystkie części z rozbiórki. Zielona Góra, tel. 0600/33-11-94

FORD SCORPIO, 1988 r , 2000 ccm, benzyna : skrzynia biegów, drzwi, zawieszenia, zderzaki, lampy, komputer, szyby, maska, klapa tylna, błotniki, pas tylny, ABS, pompa paliwa, licznik. Lubań, tel. 075/724-13-04, 0507/14-53-91

FORD SCORPIO, 1988 r., 1500 ccm, diesel : różne części z demontażu. Zagrodno, tel. 076/877-40-12

FORD SCORPIO, 1988/90 r. : różne części z demontażu, felgi aluminiowe. Bolesławiec, tel. 075/734-80-98, 0693/47-67-56

FORD SCORPIO, 1989 r., 2500 ccm, turbo D : silnik kpl. do remontu, - 800 zł. Brzeg, tel. 077/412-69-99, 0602/62-85-18

FORD SCORPIO, 1989 r., 2900 ccm, wtrysk, V6 : komputer, moduły, drzwi prawe, szyberdach, głowice, tłoki z korbowodami, teleskopy, piasty, wahacze, szyby i inne. Kłodzko, tel. 0601/62-91-17

FORD SCORPIO, 1989 r., 2400 ccm : różne części. Szczytna, tel. 074/868-45-51

FORD SCORPIO, 1989/93 r. hatchback, 2.0, 2.5 TD : wszystkie części. Lubin, tel. 0692/06-76-84

FORD SCORPIO, 1990 r. : klapa tylna z szybą, kierownica, elementy plastikowe, koła zimowe, halogeny, tapicerka, kolumny McPhersona i inne. Chojnów, tel. 076/818-79-01, 0602/89-20-52

FORD SCORPIO, 1990 r. : welurowa tapicerka, kompletna, - 700 zł. Kłodzko, tel. 0607/15-83-36

FORD SCORPIO, 1990 r., 600 tys. km, 2500 ccm, turbo D : silnik i inne części z demontażu. Lubań, tel. 075/722-17-42, 0602/29-87-17

FORD SCORPIO, 1990 r., DOHC, OHC : skrzynia biegów (5), skrzynia biegów, automatic, kolumny McPhersona, maska silnika, lampy. Strzelin, tel 071/392-21-85, 0607/11-48-99

FORD SCORPIO, 1990/92 r. : silnik 2.0 DOHC (nowy łańcuch rozrządu i popychacze) - 1.000 zł, osprzęt silnika 2.9 24V, skrzynia biegów - 400 zł, most - 250 zł, drzwi lewe - 80 zł, klapa - 100 zł, pompa paliwa - 140 zł, zawieszenia, kompletne wnętrze, szyby, opony zimowe i inne. Świdnica, tel. 074/640-66-88, 0607/35-30-69

FORD SCORPIO, 1991 r., 2000 ccm, DOHC : skrzynia biegów, drzwi, klapa tylna do sedana, hatchbacka i kombi, szyby, zawieszenia, pompa wspomagania kier., poduszki silnika, komputer, pompa ABS i inne do wersji 1986/92 r. Wrocław, tel. 0604/68-71-95

FORD SCORPIO, 1991 r., 110 tys. km, 2000 ccm : zawieszenie tylne kpl., wahacze, piasty, zaciski ham., kolumny McPhersona, elementy klimatyzacji, wentylator chłodnicy. Wrocław, tel. 0601/73-74-90

FORD SCORPIO KOMBI, 1992 r. : silnik, skrzynia biegów, zawieszenia, elementy blacharki, inst. elektr , szyby i inne z demontażu - od 30 zł. Ziębice, tel. 074/819-24-23, 0600/78-76-29

FORD SCORPIO SEDAN, 1993 r., 2900 ccm, 24V Cosworth : silnik kpl., zawieszenie przednie i tylne, wszystkie szyby, reflektory, drzwi, szyberdach, zderzaki, kpl. podzespoły elektroniczne, elementy nadwozia, ABS + czujniki., tel. 0604/68-71-95

FORD SCORPIO KOMBI, 1993 r. : silnik 2.0 DOHC kpl., zawieszenie tylne do kombi, kierunkowskazy, chłodnica, błotniki przednie, lampy tylne, tylna blenda do sedana, zderzak tylny, zbiornik paliwa + pompa, pompa ABS, komputer, skrzynia biegów, elementy wnętrza , czujniki, komputer wtrysku 2.4i V6, zawieszenia, klapy. Wrocław, tel. 071/349-27-14

FORD SCORPIO KOMBI, 1993 r., 140 tys. km, 2000 ccm, DOHC : maska - 250 zł, lampy, błotniki, drzwi, skrzynia biegów (5) - 400 zł, rozrusznik - 100 zł, klapa tylna, zderzak tylny, wahacze tylne. Lubin, tel. 0608/49-10-23

FORD SCORPIO, 1993/96 r., 2000 ccm : różne części. Wrocław, tel. 0600/13-13-22

FORD SCORPIO, 1993/96 r., 2000 ccm : różne części. Wrocław, tel. 0692/60-64-07

FORD SCORPIO, 1994 r , 2500 ccm, diesel : silnik, skrzynia biegów, drzwi, zawieszenia, maska, lampy i inne części. Oleśnica, tel. 0601/95-16-78

FORD SCORPIO SEDAN, 1995 r., 2000 ccm, DOHC: ćwiartki nadwozia, dach, zaciski ham., serwo + pompa, podszybie, przepływomierz i filtr pow., rozrusznik, elementy plastikowe wnętrza, listwy drzwiowe, wahacze przednie, belka przedniego zawieszenia, czujniki ABS, blenda tylna, zawieszenie tylne, wał pędny, pompa paliwa, kpl foteli, przekł. kier., atrapa. Wrocław, tel. 0691/38-08-04

FORD SCORPIO KOMBI, 1995 r. : zwrotnice, sensor poduszki pow., czujnik ABS, drzwi tylne, szyba lewa przednia, klamki, zamki, tarcze hamulcowe. Wrocław, tel. 0501/81-36-18

FORD SCORPIO, 1995/97 r., 2900 ccm : zaciski ham., tarcza hamulcowa, zwrotnica prawa i inne. Wrocław, tel. 0501/81-36-18

FORD SCORPIO KOMBI, 1996 r., 2000 ccm, benzyna, 16V : silnik, skrzynia biegów, drzwi, szyby, zawieszenia, konsole, felgi stalowe 15", chłodnica, błotniki, maska, lampy tylne, wzocnienie przednie i tylne, zderzak przedni i inne. Wojcieszów, powiat złotoryjski, tel. 0601/55-36-73

FORD SCORPIO KOMBI, 1996 r. : drzwi tylne, szyba drzwi tylnych lewych, klamki, zamki, tarcze i zaciski hamulców, moduł zapł., poduszka pow. Wrocław, tel. 071/341-68-54

FORD SCORPIO, 1996 r., 2000 ccm : osprzęt silnika, skrzynia biegów na części, komputer, tylna część nadwozia, zawieszenia, lampy tylne, zbiornik paliwa, pompa paliwa, drzwi prawe, szyba tylna i tylne boczne, prawy słupek z progiem i inne części. Gostyń, tel. 0603/69-33-97

FORD SCORPIO KOMBI, 1996 r., 2000 ccm, DOHC : wał, most, drzwi, szyby, dach, klamki, deska rozdz., tapicerka, rozrusznik, alternator, kolektor ssący, wtrysk, sprężyny tylne, sprzęgło, sonda Lambda, czujnik paliwa, moduły, komputer i inne części. Żary, tel. 0608/51-12-33

FORD SCORPIO, SIERRA, 1990 r., 2000 ccm, DOHC : skrzynia biegów (5), - 350 zł. Kłodzko, tel. 0693/68-25-91

FORD SIERRA KOMBI : drzwi lewe przednie, klapa bagażnika, tel. 0609/54-65-36

FORD SIERRA : zderzak tylny, grill, kierunkowskaz przedni, lewy, tel. 0604/47-58-34

FORD SIERRA, 2000 ccm, benzyna : most napędowy, bez półosi, tel. 0604/47-58-34

FORD SIERRA, 1600 ccm, benzyna : rozrusznik, alternator, gaźnik, sprzęgło, linka hamulca ręcznego. Bukowina Sycowska, tel. 062/785-65-62, 0508/25-43-13

FORD SIERRA : silniki 2.000, 2.300 D, skrzynia biegów, zawieszenia, drzwi, szyby, lusterka, lampy, elementy blacharki, wyposażenie wnętrza, licznik, szyberdach, zbiornik paliwa, most tylny i inne części. Gostyń, tel. 0603/69-33-97

FORD SIERRA, 2000 ccm, wtrysk : silnik, skrzynia biegów (5), zawieszenie przednie, klapa tylna, maska silnika i inne części. Jawor, tel. 0695/59-38-42

FORD SIERRA hatchback: różne części z demontażu. Krotoszyn, tel. 0694/05-16-35

FORD SIERRA, 1800 ccm, 2000, 2300 : silnik, skrzynia biegów (5), wahacze, ława, piasty, tarcze, amortyzatory, lampy, maska silnika, błotniki, felgi, drzwi, wzmocnienie przednie, osprzęt silników, konsola i inne Legnica, tel. 0609/62-38-52

FORD SIERRA, benzyna, diesel, różne części z demontażu: elementy blacharki, części mechaniczne, silnik, most, skrzynia biegów, zawieszenie, drzwi, lampy, szyby, chłodnica, zderzaki, elementy wyposażenia wnętrza, inne części. Lwówek Śląski, tel. 0608/37-17-08, 0608/36-77-08

FORD SIERRA, 2000 ccm, benzyna : skrzynia biegów (5), - 400 zł. Malczyce, tel 071/317-97-81, 0603/79-63-94

FORD SIERRA : klapy tylne z szybami, kolumny McPhersona z piastami, drzwi, serwo z pompą ham. Nowa Łomnica, tel. 0603/50-72-58

FORD SIERRA : błotniki, pas przedni, zderzak, atrapa, reflektory, kierunkowskazy. Oleśnica, tel. 071/399-26-98, 0603/92-75-69

FORD SIERRA : skrzynia biegów (5), most tylny, półosie, pompa vacuum. Prudnik, tel. 077/439-56-61

FORD SIERRA . reflektor. Siechnice, tel 071/311-54-13 w godz. 8-18, 0608/41-76-04

FORD SIERRA : maski, błotniki, zderzaki, reflektory, wzmocnienie czołowe, lampy tylne, atrapa, progi, reperaturki błotników tylnych. Wrocław, tel. 0601/59-21-76

FORD SIERRA, 1983 r. : zawieszenia, most tylny, półosie, sprężyny, klapa tylna, spoiler, fotele przednie, nagrzewnica, amortyzatory i inne. Lubań, tel. 0501/46-64-60

FORD SIERRA, 1983/87 r. : różne części z demontażu. Kłodzko, tel. 0606/46-16-93

FORD SIERRA, 1984 r., 1600 ccm : wał korbowy z kołem zamachowym - 200 zł, wałek rozrządu - 100 zł, kolektor wydechowy - 70 zł, pompa olejowa - 80 zł, głowica 180 zł. Świdnica, tel. 074/850-18-10, 0697/66-31-64

FORD SIERRA, 1984 r. : most tylny - 60 zł, półosie - 60 zł/szt., siedzenia, licznik, reflektory do Ghia - 10 zł/szt. Kłodzko, tel. 074/867-47-03

FORD SIERRA, 1984 r. : drzwi lewe tylne - 50 zł, stacyjka - 30 zł, lusterko lewe - 25 zł/szt. Piława Górna, tel. 0602/60-19-47, pow. dzierżoniowski

FORD SIERRA, 1984 r. : maska silnika, lampa przednia. Szczytna, tel. 074/868-45-51

FORD SIERRA, 1985 r., 2300 ccm, diesel : części mechaniczne i blacharskie. Kłodzko, tel. 0603/29-59-14

FORD SIERRA, 1985 r. : szyba z lewych przednich drzwi, włącznik dmuchawy, lusterko wewnętrzne. Szalejów Górny, tel. 074/868-72-31

FORD SIERRA, 1985 r., 2300 ccm, diesel : części silnika, zawieszenia, drzwi. Wałbrzych, tel. 074/847-87-99, 0603/93-52-50

FORD SIERRA, 1986 r., 2000 ccm, benzyna : silnik kpl. (stan b. dobry), skrzynia biegów (automatyczna), alternator, kolumny McPhersona, drzwi kpl., klapa tylna z szybą, hak, most i inne. Lubin, tel. 0691/50-04-40

FORD SIERRA KOMBI, 1986 r., 2300 ccm, diesel silnik, most, wał napędowy, szyby, tapicerka, przekładnia kierownicza, serwo, rozrusznik, alternator, lampy, przekaźniki, sprzęgło, piasty, zawieszenia, felgi, hak, konsola, chłodnica oraz inne części. Złotoryja, tel. 0504/24-90-91

FORD SIERRA, 1986 r., 2300 ccm, benzyna, diesel : wszystkie części. Jelenia Góra, tel. 0697/15-98-41

FORD SIERRA, 1986 r., 2800 ccm, 6V : wszystkie części. Kudowa Zdrój, tel. 0693/32-02-06

FORD SIERRA KOMBI, 1986 r., 2300 ccm, diesel : maski, lampy, drzwi, wzmocnienie przednie, zawieszenie przednie, most, półosie, fotele, szyby, nagrzewnica, dach z relingami, szyberdach i inne części. Legnica, tel. 0606/36-84-21

FORD SIERRA, 1986 r. : silnik 2,3 diesel, z dokumentacją, skrzynia biegów (5), wszystkie części, cała karoseria z dokumentacją, model kombi. Legnica, tel. 0692/34-31-05

FORD SIERRA, 1986 r., 1800 ccm, benzyna 3-drzwiowy: silnik uszkodzony, w całości lub na części, zawieszenie przednie i tylne, ukł. kierowniczy ze wspomaganiem, błotniki, drzwi, zderzaki, lampy, maska, klapa tylna, szyby, felgi 14", chłodnica, inst. gazowa, hak oryg. (prod. niemieckiej) konsola, elementy plastikowe, siedzenia, karoseria cała. lub na części, Legnica, tel. 0602/46-04-53, 076/722-95-92

FORD SIERRA, 1986 r. : tarcza i docisk sprzęgła, aparat zapłonowy - 30 zł. Lubań, tel. 075/724-42-52

FORD SIERRA KOMBI, 1986 r., 2300 ccm, diesel : maska, drzwi prawe, błotnik lewy przedni, dach, lampa tylna lewa lusterko prawe, szyby boczne, zwrotnica prawa, zawieszenie tylne, most, wał napędowy, zaciski ham., drążki kierownicze, docisk sprzęgła, podsufitka. Syców, tel. 062/782-55-85, 0607/98-63-92

FORD SIERRA, 1987 r., 2300 ccm, diesel : dwa silniki na części. Goworowice, gm. Kamiennik, tel 0501/57-45-82

FORD SIERRA, 1987/92 r. : różne części z demontażu. Kłodzko, tel. 0606/46-16-93

FORD SIERRA, 1987/93 r., 2000 ccm : różne części, używane. Kobierzyce, tel. 0602/15-34-91, pow. wrocławski

FORD SIERRA HB, 1988 r., 2300 ccm, diesel : maska - 70 zł, klapa - 50 zł, drzwi - 90 zł/szt., błotnik prawy przedni - 50 zł, podłużnice, wzmocnienie, części silnika, deska rozdzielcza - 60 zł, zawiesenie tylne, lampy - 40 zł/szt., nadkola, lusterka - 40 zł/szt., inne Nowogrodziec, tel. 0606/28-70-02

FORD SIERRA, 1988 r. : silnik, skrzynia biegów, zawieszenia, szyby, elementy blacharki, inst. elektr. i inne z demontażu - od 30 zł. Ziębice, tel. 074/819-24-23, 0600/78-76-29

FORD SIERRA, 1989 r., 1600 ccm, 1800, benzyna : dużo części z demontażu. Kamieniec Ząbkowicki, tel. 0601/94-44-15

FORD SIERRA, 1989 r., 2000 ccm, DOHC : różne części. Wrocław, tel. 0502/42-92-68

FORD SIERRA SEDAN, 1989 r., 2000 ccm : elementy blacharki, drzwi, szyby, zawieszenia, fotele, wał, most, ukł. wydechowy, chłodnica, komputer, konsola oraz inne części. Wrocław, tel. 0609/28-59-01

FORD SIERRA KOMBI, 1990 r., 2000 ccm, OHC : różne części. Bolesławiec, tel. 0691/20-38-35

FORD SIERRA, 1990 r., 1800 ccm, turbo D : wałek rozrządu, skrzynia biegów, lampy tylne. Głuchołazy, tel. 077/439-56-61

FORD SIERRA, 1990 r., 1600 ccm . silnik oclony, skrzynia biegów, maska, grill, lampy, osprzęt silnika, rozrusznik i inne. Legnica, tel. 076/850-09-50, 0601/68-04-21

FORD SIERRA, 1990 r., 2000 ccm, DOHC : tylny most, - 200 zł. Legnica, tel. 0501/95-50-28

FORD SIERRA, 1990 r 5-drzwiowy: drzwi, chłodnica, reflektory, wzmocnienie przednie, zawieszenie przednie, błotniki przednie, układ kierowniczy, maska przednia, komputer. Namysłów, tel. 077/410-49-10 w godz. 9-18, 0600/79-47-35

FORD SIERRA, 1990 r., 2000 ccm, DOHC : listwa wspomagania kier. + pompa wspomagania kier , lampy, kolumny McPhersona, maski (do modelu z 1985 i 1991 r.), chłodnice, głowica kpl. (do 2000 ccm, DOHC), grill, pompa paliwa (do 2000 ccm, DOHC). Prochowice, tel. 076/858-47-61, 0691/36-77-28

FORD SIERRA, 1990 r. : cały przód i inne części. Szczytna, tel. 074/868-45-51

FORD SIERRA, 1990 r., 2000 ccm, benzyna : silniki, skrzynie biegów, drzwi, zawieszenia, szyby, przekł. kierownicza ze wspomaganiem, chłodnica, hak, głowica (do DOHC), maska, zderzaki, lampy, błotniki, nagrzewnica i inne. Wojcieszów, powiat złotoryjski, tel. 0601/55-36-73

FORD SIERRA KOMBI, 1990 r., 1800 ccm, turbo D : różne części z demontażu Zgorzelec, tel. 0606/43-40-58

FORD SIERRA, 1990/93 r., 2000 ccm, DOHC : silnik, skrzynia biegów, zawieszenia, lampy, zderzaki, drzwi, błotniki, maska, zbiornik paliwa, tapicerka, silnik 1800 ccm, TD, listwa kierownicza, fotele, szyby, chłodnica, tłumiki, hak i inne części. Wrocław, tel. 071/357-09-30, 0606/32-24-16

AUTO HAMULCE SAM

OP032730

Tel.3567620

NAJLEPSZA CENA I JAKOŚĆ

SKLEP ul. BYSTRZYCKA 69c

FORD SIERRA, 1991 r., 1800 ccm, benzyna. 1.8D : silnik 1.8D, skrzynia biegów (5) 1.8E, maska, reflektory, lampy, zawieszenie, tarcze hamulcowe, przełączniki, piasty. Dzierżoniów, tel. 0507/98-82-40, 0505/87-94-14

FORD SIERRA, 1991 r., 1800 ccm, turbo D : drzwi, klapa tylna, zwrotnice, pompa wspomagania, alternator, rozrusznik, sprzęgło, pompa wtryskowa, most tylny, wał napędowy, wentylatory. Gromadka, powiat bolesławiecki, tel. 0601/75-93-91

FORD SIERRA, 1991 r., 1800 ccm, turbo D : filtr powietrza, wentylator chłodnicy, stabilizator, belka silnika, zwrotnica lewa, zaciski hamulcowe, wzmocnienie przednie górne. Kłodzko, tel 0601/62-91-17

FORD SIERRA KOMBI, HATCHBACK, 1991 r., DOHC : kolumny McPhersona, drzwi, lampy tylne, chłodnica, ABS, zaciski, tarcze hamulcowe, dmuchawa, nagrzewnica, alternator, rozrusznik, piasty, sprzęgło, półosie, lusterka, pompa wspomagania, most, skrzynia biegów (5). Oława, tel. 0608/42-74-12

FORD SIERRA, 1992 r., 2000 ccm, DOHC . silnik, w całości lub na części, - 650 zł. Środa Śl., tel. 071/795-14-42

FORD SIERRA, 1992 r., 2000 ccm, benzyna : zawieszenie przednie i tylne, ukl. kierowniczy ze wspomaganiem, drzwi do 5-drzwiowego hatchbacka i kombi, felgi 14", klapa tylna z szybą do 5-drzwiowego, szyby drzwiowe, lusterka, siedzenia tylne do kombi i 5-drzwiowego hatchbacka, konsola, elementy plastikowe, karoseria 5-drzwiowa i kombi na części, inne. Legnica, tel. 0602/46-04-53, 076/722-95-92

FORD SIERRA, 1992 r , 1800 ccm, turbo D : pompa olejowa, filtr powietrza, obudowa paska rozrządu, korbowody, łapy, węże, drobne części głowicy, lampa tylna prawa (hatchback), termostat z obudową. Syców, tel. 062/782-55-85, 0607/98-63-92

FORD SIERRA, SCORPIO : różne części. Ciepłowody, tel. 074/810-31-68, 0693/46-25-06

FORD SIERRA, TAUNUS : części mechaniczne i blacharka. Nysa, tel. 0504/05-29-07

FORD TAUNUS : różne części z demontażu. Kłodzko, tel. 0606/46-16-93

FORD TAUNUS, 1600 ccm : kolektor oraz gaźnik jednogardzielowy, z automatycznym ssaniem, stan b. dobry, - 100 zł. Wrocław, tel. 0696/05-45-35

FORD TAUNUS, 1976 r. : części karoserii, inne. Kłodzko, tel. 0601/91-16-58

FORD TAUNUS, 1982 r. : drzwi prawe, uzbrojone, model 2-drzwiowy, klapa tylna bagażnika, - 120 zł. Kłodzko, tel. 0693/68-25-91

FORD TAUNUS, 1982 r , 1600 ccm : drzwi (model 2- i 4-drzwiowy), zawieszenia, fotele, lampy, gaźniki, felgi aluminiowe, 14" x J6, 5-ramienne gwiazdy - 550 zł. Jaksonów, powiat wrocławski, tel. 0501/14-04-74

FORD TAUNUS, 1982 r., 1600 ccm : różne części z demontażu, silnik, skrzynia biegów, wał napędowy, możliwość sprawdzenia i inne. Wołów, tel. 0608/03-95-93

FORD TAURUS, 1989 r. : wszystkie części z demontażu, nowa pompa wspomagania kier. Oława, tel. 071/313-27-82

FORD TAURUS, 1993 r. : różne części. Wrocław, tel. 0600/13-13-22

FORD TAURUS, 1996 r., 3000 ccm, V6 : silnik, skrzynia biegów, drzwi i inne. Wrocław, tel. 0695/67-01-59, 0508/78-88-22

FORD TRANSIT : pompa z serwem, rozrusznik, alternator, tel. 0609/54-65-36

FORD TRANSIT : lusterka. Brzeg, tel. 0692/64-25-18

FORD TRANSIT : głowica, pompa wtryskowa, wał, most, skrzynia biegów, fotele, bufet, szyba, listwa. Dzierżoniów, tel. 074/831-64-05

FORD TRANSIT, diesel wał korbowy z panewkami (pierwszy szlif) tłoki z korbowodami, wałek rozrządu, przedni dekiel, miska olejowa, kompletny tłumik (krótki), resory tylne, felgi, bak paliwa, kierownica z drążkiem. Dzierżoniów, tel. 0602/13-62-50

FORD TRANSIT : drzwi, maski, zderzaki, wzmocnienie przednie, błotniki. Jemielno, powiat górowski, tel. 065/544-73-48, 0606/32-29-96

FORD TRANSIT . resory tylne, nowe, - 1.200 zł. Legnica, tel. 0691/04-69-49

FORD TRANSIT : skrzynia biegów (5), stan b. dobry. Mazurowice, powiat średzki, tel. 071/317-66-72, 0603/33-47-41

FORD TRANSIT : maska, błotniki, pas przedni, zderzak, atrapa, reflektory, lusterka, lampy tylne. Oleśnica, tel. 071/399-26-98, 0603/92-75-69

FORD TRANSIT : skrzynia ład. o wym. 405x218 cm, podłoga ze sklejki, stan b. dobry, - 2.000 zł. Świdnica, tel. 0608/51-91-07

FORD TRANSIT, 2500 ccm, TDI : pompa wtryskowa. Świdnica, tel. 0600/46-20-28

FORD TRANSIT BUS : fotele 3-osobowe składane, tylne i środkowe, - 1 500 zł. Wałbrzych, tel 0604/73-91-08

FORD TRANSIT : maska, drzwi, błotniki, zderzaki, wzmocnienie przednie. Wińsko, tel. 071/389-91-18, 0606/32-29-96

FORD TRANSIT, 1980 r., 1600 ccm : różne części z demontażu. Oleśnica, tel. 0508/05-62-22

FORD TRANSIT, 1980/00 r. : różne części. Oleśnica, tel. 071/315-40-51

FORD TRANSIT, 1982 r., 2000 ccm, OHC : resory, szyby, drzwi, sprzęgło, zawieszenia i inne. Kłodzko, tel. 0601/62-91-17

FORD TRANSIT, 1983 r. 1.6 E, 2.0 E: szyby, tarcza + docisk sprzęgła, piasty, zawieszenie przednie, resory, zaciski hamulców, alternator, most tylny, ścianka przednia, maska przednia, przekł. kierownicza, silnik, koła, felgi, błotniki przednie, rozrusznik, kierunkowskazy lampy i inne. Wrocław, tel. 071/349-43-07, 0693/36-72-80

FORD TRANSIT, 1984 r. : rozrusznik, - 110 zł. Kłodzko, tel. 074/867-47-03, 0692/80-26-05

FORD TRANSIT, 1984/85 r., 2500 ccm, diesel : silnik sprowadzony z Niemiec, stan b. dobry, do modelu 1984/85 r., drzwi, lampy, szyby, atrapa przednia, most tylny, zawieszenia, tarcze, resory i inne części. Paczków, tel. 0606/15-33-85

FORD TRANSIT, 1986/00 r., 2500 ccm, diesel, turbo D : alternator, maska, błotniki, wahacze, lampy, sprężyny, amortyzatory, pompy, chłodnica, wtryski, korektor siły hamowania, poduszki, lusterka, inne części. Głogów, tel. 0605/54-91-86

FORD TRANSIT, 1986/02 r : różne części mechaniczne i blacharskie. Leszno, tel. 065/533-03-08, 0605/66-47-80

FORD TRANSIT, 1986/95 r. : ścianka działowa z szybą, drzwi przednie prawe i przesuwane, klapa tylna, dach - od 50 zł. Ziębice, tel. 074/819-19-17, 0604/16-12-52

FORD TRANSIT, 1986/99 r. : maska, błotniki, wzmocnienie czołowe, atrapy, reflektory, kierunkowskazy, zderzaki, lampy tylne, elementy blacharki. Wrocław, tel. 0601/59-21-76

FORD TRANSIT, 1987 r., 2500 ccm, diesel : części silnika - wał, tłoki, korbowody, blok, wałek rozrządu - od 100 zł. Nysa, tel. 0600/92-15-20

FORD TRANSIT, 1987/97 r., 2500 ccm, diesel : skrzynie biegów, mosty tylne, silnik, wały, chłodnica, wentylator, alternator, rozrusznik, drzwi, pompa wtryskowa Bosch i Lucas. Oława, tel. 0601/53-99-68

FORD TRANSIT, 1987/99 r., 2500 ccm, diesel : skrzynia biegów, głowica, mosty tylne, zawieszenie, wspomaganie kierownicy, lampy, pompy wtryskowe, drzwi, alternator, rozrusznik, chłodnica, sprzęgło wiskozowe, wały napędowe, silnik. Oława, tel. 071/313-38-80, 0601/53-99-68

FORD TRANSIT, 1988 r., 2500 ccm, diesel . silnik, osprzęt silnika, klapa tylna, resory, wał pędny, bębny, amortyzatory, piasty, konsola, nagrzewnica, rozrusznik, sprzęgło. Legnica, tel. 0609/62-38-52

FORD TRANSIT, 1988/94 r., 2500 ccm, diesel : silnik oclony, skrzynia biegów (5), zawieszenie przednie, wał pędny, maska silnika, drzwi, pompa wtryskowa i inne. Wałbrzych, tel. 0505/64-57-08

FORD TRANSIT, 1989 r., 2500 ccm, diesel : głowica kpl., techn. sprawna. Legnica, tel. 0609/11-95-51

FORD TRANSIT, 1989 r., 2500 ccm, diesel . części mechaniczne silnika - tłoki, korbowody, wał korbowy, wałek rozrządu, inne, - 900 zł. Nysa, tel. 0600/92-15-20

FORD TRANSIT, 1989 r. : zbiornik paliwa, ukł. wydechowy, szyba tylna Wrocław, tel. 0601/51-92-09

FORD TRANSIT, 1989/99 r. : lampy tylne, licznik z obrotomierzem. Oława, tel. 071/303-89-80

FORD TRANSIT, 1990 r. : wał napędowy do wersji przedłużonej, most tylny, kompletny, na części, felgi 6-otworowe, obudowa paska rozrządu, nagrzewnica. Syców, tel 062/782-55-85, 0607/98-63-92

FORD TRANSIT, 1990 r., 2500 ccm, diesel : części silnika, głowica, zbiornik, zawieszenia. Wałbrzych, tel. 074/847-87-99, 0603/93-52-50

FORD TRANSIT, 1991/00 r. : silnik poj. 2000-2500 ccm D, TD, TDi, amortyzatory Delphi, przednie, nowe, - 185 zł /szt.. Wrocław, tel. 0506/97-18-61

FORD TRANSIT, 1992 r. długi, podwyższony: most tylny i inne , możliwość wysyłki. Leszno, tel. 065/527-00-08, 0609/21-64-95, 0501/32-68-85

FORD TRANSIT, 1992 r., 2500 ccm, diesel : silnik na części, pompa wtryskowa Bosch, skrzynia biegów (5), most tylny, reflektory regulowane, pompa wody i inne części. Nowogrodziec, tel. 075/731-70-27, 0693/20-52-10

FORD TRANSIT, 1992 r. : skrzynia biegów, uszkodzony 1 bieg, - 700 zł Polanica Zdrój, tel. 0607/15-83-36

FORD TRANSIT, 1994 r., 2500 ccm, diesel : silnik kpl., pompa wtryskowa Bosch do silnika 80 KM, wiązka elektr. przednia, wkłady zamków + stacyjka i korek paliwa, przełączniki pod kierownicę, teleskopy tylne, piasty przednie, zaciski ham., skrzynia biegów, wał pędny krótki, tarcze hamulcowe , most tylny wzmocniony, ćwiartki nadwozia, dachy Wrocław, tel. 0604/68-71-95

FORD TRANSIT, 1997 r. : drzwi tylne lewe podwyższone. Wrocław, tel. 0694/58-38-97

FORD TRANSIT, 2001 r., 2000 ccm, TDDI : drzwi, maska, błotniki, szyby, ławki, tapicerka, silnik, skrzynia biegów, poduszki pow., konsola, koła, zawieszenia, elementy karoserii, lampy, lusterka, klimatyzacja, szyby, inne części. Lubin, tel. 0606/97-49-48

FORD TRANSIT, 2001 r. : zwrotnice, wózek, wahacze, listwa kierownicza, skrzynia biegów, drzwi tylne, podwójna kabina. Smardzów k. Oleśnicy, tel. 071/398-33-51

FORD TRANSIT MAXI, 2003 r. : drzwi uzbrojone boczne, oszklone. Lubań, tel. 075/721-52-71, 0605/76-72-46

FORD TRANSIT. SIERRA, 1991 r., 2000 ccm, OHC : silnik silnika kpl, - 200 zł. Świdnica, tel. 0606/59-16-30

FORD WINDSTAR, 1996 r., 2800 ccm, benzyna : drzwi przednie lewe, podnośniki el. szyb, klamki, serwo, półosie, zaciski hamulcowe + sanki, przełącznik el szyb, głośniki, przewody zapłonowe. Wrocław, tel 071/349-27-14

FORD WINDSTAR, 1996 r : zderzak tylny. Legnica, tel. 076/862-96-31, 0602/29-37-74

GAZ 69 : skrzynia biegów, stan b. dobry, pompa hamulcowa, stan b. dobry, drzwi lewe i prawe, stan dobry. Kamieniec Wrocławski, tel. 071/318-56-18

GAZ 69 : błotnik prawy przedni, nowy, - 250 zł. Nowogród Bobrzański, tel 068/321-62-71

HONDA ACCORD : silnik, na części, - 1.000 zł. Biadki, tel. 0609/35-23-75, pow. krotoszyński

HONDA ACCORD : maska, błotniki, pas przedni, zderzak, atrapa, reflektory. Oleśnica, tel. 071/399-26-98, 0603/92-75-69

HONDA ACCORD, 1988 r. : drzwi, układ kierowniczy, lusterko, pompa hamulcowa - od 10 zł. Leszno, tel. 0694/24-18-32

HONDA ACCORD, 1989/93 r., 2000 ccm, 16V : różne części. Jawor, tel. 0605/36-93-39, 0694/05-37-78

HONDA ACCORD, 1993/94 r. : sprzęgło. Opole, tel. 0506/41-60-14

HONDA ACCORD, 1994 r. : głowica silnika. Oleśnica, tel. 0505/07-24-12

HONDA ACCORD, 1994/95 r , 2000 ccm, 16V : części karoserii, zawieszenia przednie i tylne, części mechaniczne, szyby, elementy plastikowe wnętrza, fotele, elementy elektroniki i inne części z demontażu. Góra, tel. 065/543-49-67, 0605/23-09-20

HONDA ACCORD, 1995 r. : pompa ABS, - 500 zł Wrocław, tel. 0607/32-40-20

HONDA ACCORD KOMBI, 1998 r. : różne części. Oleśnica, tel. 071/315-40-51

HONDA ACCORD, 1999 r. : tapicerka kompletna. Oleśnica, tel. 0505/07-24-12

HONDA CIVIC : dużo części do różnych modeli, możliwa sprzedaż wysyłkowa. Leszno, tel. 065/527-00-08, 0609/21-64-95, 0501/32-68-85

HONDA CIVIC : maska, błotniki, pas przedni, zderzak, reflektory, kierunkowskazy. Oleśnica, tel. 071/399-26-98, 0603/92-75-69

HONDA CIVIC, 1980/83 r. : części i podzespoły. Świnobród, gm. Borów, tel. 071/796-16-54, 0502/40-13-78

HONDA CIVIC, 1984 r. : różne części z demontażu. Kłodzko, tel. 0601/91-16-58

HONDA CIVIC, 1985 r. : reflektory, lampy, grill. Chocianów, tel. 076/817-21-15, 0609/28-33-17

HONDA CIVIC, 1985 r., 1300 ccm, 1500, 12V . różne części z demontażu. Legnica, tel. 0607/37-55-72

HONDA CIVIC, 1986/90 r., 1400 ccm, 16V : silnik, skrzynia biegów i inne. Żary, tel. 0501/46-33-25

HONDA CIVIC, 1988/91 r. : alternator, drzwi, fotele, lusterka. Oława, tel. 0502/74-35-51

HONDA CIVIC, 1990 r., 1.6, 1.5, 1.4, 1.3 : silnik, skrzynia biegów, sprzęgło, felgi, zamki, stacyjka. Świdnica, tel. 0606/59-16-30

HONDA CIVIC, 1991 r., 1600 ccm . silnik, skrzynia biegów, drzwi prawe, zawieszenia, lusterka, zbiornik paliwa, felgi i inne części. Gostyń, tel. 0603/69-33-97

HONDA CIVIC SEDAN, 1991 r., 1400 ccm, 16V . drzwi prawe, przednie i tylne, klapa bagażnika + lampy, fotele, plastiki, szyby, części silnika, rozrusznik, serwo i inne. Wrocław, tel. 0604/30-29-74

HONDA CIVIC, 1992 r. : ćwiartki tylne i inne do modelu 3-drzwiowego, możliwa sprzedaż wysyłkowa. Leszno, tel. 065/527-00-08, 0609/21-64-95, 0501/32-68-85

HONDA CIVIC, 1992/95 r : zderzak przedni, błotniki, reflektory, kierunkowskazy. Wrocław, tel. 0609/88-53-45

HONDA CIVIC, 1993 r., 1500 ccm, wtrysk : wtrysk, skrzynia biegów, alternator, rozrusznik, komputer, felgi (2 szt.), reflektor prawy, lusterka, klapa tylna, szyby boczne, stacyjka, pompa wspomagania kier., tłumik sportowy i inne drobne części. Oleśnica, tel. 0504/27-75-02

HONDA CIVIC COUPE, 1994 r., 1500 ccm : liczniki, skrzynia biegów automatyczna na części, silnik, drzwi lewe, zderzak tylny, stacyjka, przekładnia kier., lampy, klapa bagażnika, elem. plastikowe, szyby tylne. Namysłów, tel. 077/410-53-97

HONDA CIVIC, 1996 r., 1500 ccm . silnik lub części silnika. Opole, tel. 0602/64-61-72

HONDA CIVIC, 1997 r. : różne części mechaniczne i blacharskie do wersji 5-drzwiowej. Wschowa, tel. 0606/70-16-88

HONDA CIVIC, 1998 r., 1400 ccm, iS 5-drzwiowy: różne części z rozbiórki, elementy blacharki, oświetlenia i mechaniczne, poduszki pow., obudowa filtra powietrza, chłodnice z wentylatorami, lusterka i inne. Wrocław, tel. 0506/06-64-60

HONDA CIVIC, 1998 r., 1400 ccm, benzyna : silnik, skrzynia biegów (5), drzwi, błotniki, zawieszenie, przekładnia kier., chłodnica wody i klimatyzacji, alternator, rozrusznik, tapicerka i inne części. Zgorzelec, tel. 075/771-71-47, 0506/11-36-06

HONDA CIVIC, 1998/03 r. : zderzaki. Wrocław, tel. 0693/21-67-36

HONDA CIVIC, CRX, 1500 ccm, 16V : głowica. Wrocław, tel. 0605/11-93-12

HONDA CONCERTO : reflektory, lampy pozycyjne. Oleśnica, tel. 071/399-26-98, 0603/92-75-69

HONDA CRX, 1500 ccm : głowica - 100 zł, przepustnica, kolektor - 100 zł, sprzęgło - 100 zł. Borów, tel. 071/393-34-41, 0691/18-92-38

HONDA CRX : obrotomierz, przełączniki pod kierownicą, pokrętło nawiewu konsoli środkowej, osłona tunelu. Wrocław, tel. 0504/04-33-11

HONDA CRX, 1985 r. : klapa tylna, drzwi. Oleśnica, tel. 0505/07-24-12

HONDA CRX, 1987 r., 160 tys. km, 1600 ccm, 16V : silnik, skrzynia biegów, zawieszenia, drzwi, inne. Ząbkowice Śląskie, tel. 074/815-36-62

HONDA CRX, 1987/88 r. : el. reg. lusterka, lampy. Chocianów, tel. 076/817-21-15, 0609/28-33-17

HONDA CRX, 1990 r., 1600 ccm, 16V : przeguby, tarcze hamulców (stan b. dobry). Goszcz, tel. 071/398-70-27

HONDA CRX, 1990 r. . silnik, skrzynia biegów (5), zawieszenia, drzwi i inne. Tyniec nad Ślęzą, powiat wrocławski, tel. 0607/92-47-92

HONDA CRX, 1996 r. : ścianka tylna. Bielawa, tel. 074/833-00-34

HONDA PRELUDE, 1980 r., 1.6-1.8 l : elementy blacharki, części mechaniczne, zawieszenia, tapicerki, szyby. Wrocław, tel. 0502/82-41-82

HONDA PRELUDE, 1984 r., 1600 ccm : silnik, skrzynia biegów, drzwi prawe, zawieszenia, lusterka, zbiornik paliwa, felgi i inne części. Gostyń, tel. 0603/69-33-97

HONDA PRELUDE, 1989 r., 2000 ccm, 12V : różne części mechaniczne i blacharskie. Chojnów, tel. 076/818-19-92

HONDA PRELUDE, 1991 r. : różne części. Trzebnica, tel. 071/387-08-10, 0693/39-63-63

HONDA PRELUDE, 1993 r., 2300 ccm, 16V : różne części z demontażu, części mechaniczne, elementy wyposażenia wnętrza, liczniki, komputery, skrzynia biegów (automatyczna). Legnica, tel. 0508/18-14-81

HONDA PRELUDE, 1993 r., 2000 ccm : skrzynia biegów, przełącznik kierunkowskazów, moduły, pompa ABS, pompa wspomagania kierownicy, rozrusznik, alternator, podsufitka, progi plastikowe, nagrzewnica z wentylatorem, zwrotnica prawa. Namysłów, tel. 0604/13-37-05

HONDA PRELUDE, 1998/03 r. : błotnik prawy przedni. Wrocław, tel. 0605/20-85-98

HONDA SHUTTLE, 1985 r. : blacharka. Oleśnica, tel. 0505/07-24-12

HYUNDAI ACCENT, GALLOPER, 1994/97 r. : bardzo duży wybór różnych części mechanicznych i blacharskich, wysyłka w 1 dzień. Góra, tel. 065/543-38-51, 0601/56-42-29

HYUNDAI COUPE, 1999 r. : poduszki pow. + sensor, klapa. Wrocław, tel. 0501/67-53-04

HYUNDAI EXCEL, 1989 r. : części mechaniczne, zawieszenie, wnętrze. Nysa, tel. 0504/05-29-07

HYUNDAI H1 STAREX, 2001 r. : listwa kierownicza, wózek, wahacze, zwrotnice, półosie, kolumna McPhersona, stabilizator, drzwi kpl., lusterka, klapa z szybą kpl. Smardzów k. Oleśnicy, tel. 071/398-33-51

HYUNDAI H100, LANTRA, PONY : reflektory. Siechnice, tel. 071/311-54-13 w godz. 8-18, 0608/41-76-04

HYUNDAI LANTRA, 1992 r., 1500 ccm : wszystkie części z demontażu. Bolesławiec, tel. 0696/33-48-28, 0606/71-91-39

HYUNDAI LANTRA, 1992 r., 1600 ccm : silnik, skrzynia biegów, części mechaniczne i blacharskie. Wschowa, tel. 0601/72-34-30

HYUNDAI PONY : pas przedni, zderzak, reflektory, kierunkowskazy. Oleśnica, tel. 071/399-26-98, 0603/92-75-69

HYUNDAI PONY, 1991 r. : błotnik przedni lewy + kierunkowskazy, drzwi prawe przednie i tylne, klapa tylna, kolumna kierownicy i wiele innych. Twardogóra, powiat oleśnicki, tel. 0693/51-87-85

HYUNDAI PONY, 1992 r. 1300-1500 ccm: silnik, skrzynia biegów, półosie, wahacze, „sanki" pod silnik, głowica, gaźnik, rozrusznik, alternator, aparat zapł., fotel kierowcy, koła (2 szt.), przekł. kierownicza, maska, drzwi, klapa, lampy, szyby boczne, chłodnica i inne. Oleśnica, tel. 0504/27-75-02

HYUNDAI PONY, SONATA, LANTRA : różne części. Wrocław, tel. 0600/76-06-16

HYUNDAI SONATA, 1994/99 r., 2000 ccm, 16V : różne części blacharskie, mechaniczne i elektryczne, skrzynia biegów automatic, poduszka powietrzna, tapicerka welurowa. Wrocław, tel. 0506/93-26-45

IFA W50 : most tylny z resorami, wał pędny. Bielany Wrocławskie, tel. 0693/03-29-97

IFA L50, 1988 r. : różne części mechaniczne i blacharskie. Stare Koźle, powiat kędzierzyńsko-kozielski, tel. 077/481-41-14, 0606/12-30-69

IFA L60, 1989 r., 1 tys. km : silnik 6-cylindrowy, stan b. dobry, - 3.500 zł. Modła, tel. 076/817-22-19, 0694/35-47-99

ISUZU MIDI, 2200 ccm, diesel : sprzęgło, tłoki, oryginalne resory i inne. Pleszew, tel. 062/742-72-73, 0603/74-59-99

ISUZU MIDI, 1987 r. . różne części mechaniczne i blacharskie. Nowa Sól, tel. 0504/03-05-16

ISUZU MIDI, TROOPER : bardzo duży wybór różnych części mechanicznych i blacharskich, różne pojemności, roczniki (Midi 83/97, Trooper 83/96), modele, wysyłka w 1 dzień. Góra, tel. 065/543-38-51, 0601/56-42-29

ISUZU MIDI, TROOPER, 2200 ccm, diesel : silnik, - 2.500 zł. Ząbkowice Śląskie, tel. 0504/03-90-46

ISUZU TROOPER, 85 tys. km, 2200 ccm, benzyna . silnik, z dokumentacją - 1.700 zł. Wrocław, tel. 0504/04-33-11

ISUZU TROOPER : różne części z demontażu. Ząbkowice Śląskie, tel. 0504/03-90-46

ISUZU TROOPER, 1989 r., 2500 ccm, turbo D : skrzynia biegów (5) uszkodzona, choinka na części, - 400 zł. Legnica, tel. 0605/46-09-19

ISUZU TROOPER, 1992 r., 2800 ccm, TDI : drzwi, most tylny, resory, zbiornik paliwa i inne. Zgorzelec, tel. 075/771-76-60, 0607/20-06-44

IVECO : kontener aluminiowy, wym 420x220x210 cm, - 1.500 zł. Duszniki Zdrój, tel. 0503/08-00-79

IVECO TURBODAILY : maska, grill, lampy, kierunkowskazy. Kłodzko, tel. 0607/41-58-92

IVECO DAILY : maska, błotniki, pas przedni, zderzak, chłodnica, kierunkowskazy, reflektory, lusterka, lampy tylne. Oleśnica, tel. 071/399-26-98, 0603/92-75-69

IVECO TURBOSTAR, TURBOTECH : różne części mechaniczne i blacharskie, koła, tachograf, elementy wyposażenia kabin. Polkowice, tel. 0603/33-07-97

IVECO DAILY : maska, zderzak, błotniki, reflektory, półosie napędowe, głowica, wzmocnienie czołowe. Siechnice, tel. 071/311-54-13 w godz. 8-18, 0608/41-76-04

IVECO : stacyjki z blokadą, z dwoma kluczykami, nowe, firmy Neiman, symbol 1460.01, - 600 zł. Wrocław, tel. 0601/77-48-47

IVECO EUROCARGO : miernik paliwa do zbiornika (nowy). Wrocław, tel. 0607/60-12-74

IVECO TURBODAILY, 2500 ccm : silnik, skrzynia biegów, most, wał, drzwi, lampy, karoseria, zderzaki, koła, szyby, zawieszenia, zbiornik paliwa, wzmocnienie przednie, grill. Wrocław, tel. 0605/12-80-05

IVECO DAILY : zbiornik paliwa 90 l, nowy, - 600 zł. Wrocław, tel. 071/785-96-42

IVECO EUROCARGO, 1994 r., 2300 ccm : różne części, używane. Kobierzyce, tel. 0602/15-34-91

IVECO EUROCARGO, 1997 r., 6000 ccm, TDI : silnik, zawieszenia, kabina, felgi, opony i inne. Oława, tel. 0696/91-15-80

IVECO 120-18 E, 1999 r. : bębny ham., szczęki tylnych ham., amortyzator, tuleje, tarcza sprzęgła, docisk, prawa lampa. Tarnówek, tel. 068/356-52-50

IVECO 30-8, 35-10, 35-12, 45-10, 1983/00 r., 2500 ccm, 2800, D, TD, TDI : skrzynie biegów, wały, mosty na bęben i tarczobęben, zaciski, tarcze, bębny, drzwi tylne, boczne, pasażera, lusterka, tapicerki, ćwiartki tylne karoserii, dach, lampy tylne, zderzaki, resory, podłoga bakielitowa, zbiornik spryskiwaczy i inne części. Kłodzko, tel. 0696/10-62-72, 0601/62-21-37

IVECO 35-10, 1996 r., 2800 ccm : zawieszenie przednie kpl., drążki skrętne, amortyzatory, piasty z tarczami i zaciskami, belka, wahacze, listwa kierownicza, - 1.500 zł. Oleśnica, tel. 0601/55-44-35

IVECO 35-10, 1998 r., 2800 ccm, TDI : skrzynia biegów, resory, piasty, wahacze, tłoki, korbowody, przekł. kierownicza, pompa wspomagania, pompa wody, sprzęgło, maska silnika, błotniki, pas tylny z lampami, zbiornik paliwa 90 l, ukł. wydechowy, fotel kierowcy, tarcze i zaciski hamulcowe. Brzeg, tel. 0600/73-25-17

IVECO 35-8, 35-10, 35-12, 45-12 DAILY : mosty na bęben i tarczobęben, wały, skrzynie biegów, tarcze, bębny, zbiorniki, drzwi, klamki, lusterka, podłoga ebonitowa, poszycia, dach, felgi, zderzaki tylne, pasy tylne, zawiasy 360 st., drążki skrętne, regulatory, stabilizatory, turbiny, głowice. Kłodzko, tel. 0601/62-21-37

IVECO 59-12 DAILY : zawieszenie przednie kpl., mosty, skrzynia biegów, rozrusznik, listwy kierownicze, pompa wspomagania, filtr powietrza, drzwi kpl., lusterka, maska, błotniki , tel. 0501/20-48-20

IVECO DAILY : poduszki pneumatyczne na tylną oś, nowe, możliwość montażu, - 1.700 zł. Wrocław, tel. 071/785-96-42

- **JEEP : tanie części do wszystkich modeli, nowe i używane. Wrocław, tel. 071/792-60-82, 071/343-22-59, 0501/59-26-34 W80000864**

JEEP CHEROKEE, 1998 r., 5200 ccm : mechanizm różnicowy, półosie, zwrotnice, czujniki ABS. Wrocław, tel. 0697/15-19-56

JEEP GRAND CHEROKEE, 1995 r. : elementy blacharki, silnik, skrzynia biegów, lampy, zawieszenia. Wrocław, tel. 0507/07-83-52

JELCZ : skrzynia biegów (6), techn. sprawna, stan b. dobry, - 550 zł. Bolesławiec, tel. 075/644-93-06

JELCZ STEYR : skrzynia biegów (6) + przystawka i pompa hydrauliczna do wywrotu, sprężarka, techn. sprawna. Lubań, tel. 075/646-07-50

JELCZ : bębny hamulcowe, 2 szt, - 30 zł. Wrocław, tel. 071/349-14-81 w godz. 7-15

JELCZ, 1980 r., 11100 ccm : silnik bez turbiny, stan idealny. Leszno, tel. 0609/21-64-95

JELCZ, 1982 r. : szyba przednia - 100 zł, przekładnia kier. - 100 zł. Lubań, tel. 075/724-42-52

JELCZ 317 : pedał sprzęgła - 80 zł, pedał hamulca - 100 zł, korbowody + tłoki kpl. (turbo) - 300 zł, wał napędowy - 300 zł, wał krótki - 100 zł, rozrusznik - 200 zł, opony 1100x20R, cena - 500 zł oraz oś do naczepy (wałek królewski uniwersalny) - 400 zł. Wrocław, tel. 0601/78-60-77

JELCZ 325 : skrzynia biegów (6), silnik Turbo, skrzynia ładunkowa, kolumna kierownicza, oś przednia, most tylny, chłodnica, szyby przednie (2 szt.) - od 100 zł. Nysa, tel. 0692/31-46-58

JELCZ 325 : silnik, tarcza + docisk sprzęgła, obudowa sprzęgła, skrzynia biegów (5), wał pędny, chłodnica, wspomaganie kier., drążki, siłowniki, rozpieraki, grzechotki, bębny, zawory sprzęgła i hamulcowe, szyby i inne Stara Rzeka, powiat polkowicki, tel. 0692/39-41-56

JELCZ 415, 1988 r. : różne części. Wrocław, tel. 0602/63-82-13 w godz. 8-18

KAMAZ : różne części. Lututów, tel. 043/871-45-17

KAMAZ : kolumna kierownicza, wspomaganie kier., rozrusznik, most środkowy i tylny, wózki, tłumiki, skrzynia załadowcza - od 100 zł. Nysa, tel. 0692/31-46-58

KAMAZ : sprężarka, - 250 zł. Wrocław, tel. 071/373-53-68

KAMAZ : wał pędny, bęben, rozpieraki, grzechotki, hamulce, krzyżaki, wieniec, drążki, drzwi, stopnie, klapa kabiny, rozrusznik, sworzeń, zwrotnice, łożyska piast. Wrocław, tel. 071/355-31-12, 0605/07-77-88

KAMAZ : docisk kpl. - 400 zł, tarcze sprzęgła - 100 zł, wtryski kpl. - 40 zł/szt., alternator - 250 zł. Wrocław, tel. 0604/08-88-47

KAMAZ : wspomaganie kier., piasty i inne części. Wrocław, tel. 071/349-44-04

KAMAZ : różne części z demontażu (model skrzyniowy, wywrotka) - od 100 zł/szt. Wrocław, tel. 0504/27-01-26

KAMAZ : różne części, kabiny. Wrocław, tel. 071/341-20-40

KAMAZ, 1981 r., diesel : silnik (uszkodzona panewka), skrzynia biegów z półbiegami, kabina, koła z oponami i inne części z demontażu. Bolków, tel. 0691/93-72-85

KAMAZ 5320 : wspomaganie kier., piasty, drzwi lewe i inne. Wrocław, tel. 0692/82-47-94

KIA CARNIVAL : maska. Smardzów k. Oleśnicy, tel. 071/398-33-51

KIA PREGIO : części mechaniczne, nadwozie (po wypadku, z dokumentacją). Wrocław, tel. 0502/82-41-82

KIA PREGIO BUS, 2000 r. niebieski: silnik, skrzynia biegów, drzwi, most tylny, fotele, wspomaganie kier. i inne., tel. 0502/54-35-37

KIA PRIDE : wszystkie części. Kępno, tel. 0609/78-46-21

KIA PRIDE : lampy tylne. Wrocław, tel. 0606/26-13-79

KIA SEPHIA, 1995 r., 1600 ccm : elementy blacharki i części mechaniczne z demontażu. Legnica, tel. 0605/59-86-54

KOŁPAKI do VW Golfa IV, oryginalne, w dobrym stanie, - 80 zł. Góra, tel. 0607/27-71-56

KOŁPAKI oryginalne 14", do Hondy. Opole, tel. 077/439-23-46

KOPARKA KM-251 : koła, łyżka, gąsienice, silniki i inne części. Bieganin, tel. 062/734-48-78

KOPARKA : łyżka do skarpowania, hydraulicznie skosowana, - 5.000 zł. Chojnów, tel. 0602/66-79-96, 076/818-83-79

KOPARKA BIAŁORUŚ, 1980 r. : pompa olejowa C-72. Głuszyca, tel. 074/845-64-32

KOPARKA LIEBHERR, 1990 r. . zęby do koparki, 9 szt., nowe. Sobótka, powiat wrocławski, tel. 0505/17-80-25

KOPARKA WARYŃSKI K-406 . siłownik, chłodnica. Oława, tel. 0607/64-89-36

LADA 2105 : drzwi, klapy, amortyzatory, siedzenia, skrzynia biegów, podzespoły silnika, inne. Słotwina, tel. 074/856-55-35

LADA 110, 1999 r. : różne części używane. Wrocław, tel. 0603/99-96-48

LADA NIVA : rozrusznik, chłodnica, aparat zapł., skrzynia biegów, szyby, reflektory, wahacz górny (nowy), zwrotnica, klocki ham., pompka sprzęgła, uszczelka głowicy i inne. Strzegom, tel. 074/649-41-08, 0608/61-19-94

LADA SAMARA 2105, 2107 : drzwi, lampy, maska, silnik, skrzynia biegów, wał, most, szyby, koła, zderzaki, wyposażenie wnętrza i inne części. Wrocław, tel. 0605/12-80-05

LADA - SAMARA
NIVA - TAVRIA
Wrocław, ul. Kotlarska 35
tel. 071/344-14-72
Wysyłamy części!
Op034403

LADA SAMARA : klocki hamulcowe, stan b. dobry. Wrocław, tel. 071/791-90-99

LADA SAMARA, 1992 r., 70 tys. km, 1300 ccm : silnik i skrzynia biegów (uszkodzona), - 800 zł. Złotoryja, tel. 076/878-78-62

LANCIA DELTA, 1996 r. : maska, zderzak. Siechnice, tel. 071/311-54-13 w godz. 8-18, 0608/41-76-04

LANCIA KAPPA : wózki, wahacze, zwrotnice, półosie, kolumna McPhersona, stabilizator, drzwi kpl., zawieszenie tylne, reflektory., tel. 071/398-33-51

LANCIA KAPPA : chłodnica, pod. powietrzna. Siechnice, tel. 071/311-54-13 w godz. 8-18, 0608/41-76-04

LANCIA KAPPA, 1800 ccm : tłoki, nominalne, nowe, - 450 zł. Trzebnica, tel. 0501/84-10-93

LANCIA KAPPA, LYBRA : elementy blacharki, lampy, zderzaki i inne. Wrocław, tel. 071/342-83-08, 0502/25-85-46

LANCIA LYBRA : maska, błotniki, reflektory, zawieszenie, zderzaki. Siechnice, tel. 071/311-54-13 w godz. 8-18, 0608/41-76-04

LANCIA PRISMA : różne części, używane. Wrocław, tel. 0697/27-35-77

LANCIA PRISMA, 1987 r., 1600 ccm : silnik z udokumentowanym pochodzeniem i dużo innych części. Nysa, tel. 0504/05-29-07

LANCIA PRISMA GLI, 1987/88 r., 1600 ccm : różne części mechaniczne i blacharskie. Kamieniec Ząbkowicki, tel. 0605/30-88-83

LANCIA THEMA : reflektory, błotniki. Siechnice, tel. 071/311-54-13 w godz. 8-18, 0608/41-76-04

LANCIA THEMA, 1992 r., 2000 ccm, 2500, turbo D . osprzęt silnika, skrzynia biegów (5), ława, wahacze, amortyzatory, ukł. kierowniczy, chłodnice, koła, półosie, maska silnika, błotniki, szyby, drzwi, zderzaki, hak holowniczy i inne. Legnica, tel. 0609/62-38-52

LANCIA THEMA, 1992 r., 2000 ccm, benzyna : różne części. Trzebnica, tel. 071/387-49-37, 0606/28-75-78

LANCIA Y : maska, reflektory, błotniki, pokrywa bagażnika, pod. powietrzna. Siechnice, tel. 071/311-54-13 w godz. 8-18, 0608/41-76-04

LAND ROVER, 1998 r., 4000 ccm, benzyna : halogen lewy, lusterko lewe el. regulowane, przepływomierz powietrza. Wrocław, tel. 0694/58-38-97

LAND ROVER DISCOVERY, 1998 r. : hak, lampy tylne. Namysłów, tel. 0692/53-57-57

LAND ROVER FREELANDER : maska, zderzak przedni, chłodnica wody, klimatyzacji i Intercoolera. Słotwina k. Świdnicy, tel. 0604/59-01-48

LEXUS RX 300, 2000 r., 3000 ccm, TDI : różne części. Wrocław, tel. 0696/91-15-80

LIAZ : skrzynia biegów (5), kolumna kierownicza, wał, resory, nadstawka na kabinę, drzwi, plandeka. Krzeszów, gm. Kamienna Góra, tel. 075/742-27-79

LIAZ 110, 1989 r. : silnik, skrzynia biegów, most, kabina, spoilery, resory, zbiorniki i inne. Oława, tel. 071/313-10-23, 0605/26-59-78

LIAZ, 1990 r., 11940 ccm : skrzynia biegów (5). Złotoryja, tel 076/878-11-77, 0604/29-52-29

LUBLIN : silnik Andoria 4C 90, kompletny, z osprzętem, stan dobry, - 1.900 zł. Pleszew, tel. 0600/91-88-04

LUBLIN I, II, III : most, wspomaganie kier., skrzynia biegów, resory, wał napędowy, maska, zbiornik paliwa i inne. Wrocław, tel. 0697/41-54-97

LUBLIN I, II, III : elementy blacharki, belka zderzaka, atrapa. Wrocław, tel 071/342-83-08, 0502/25-85-46

LUBLIN II, III : części mechaniczne i blacharskie, izoterma, agregat chłodniczy z osprzętem i inne. Wrocław, tel. 0600/55-93-87

LUBLIN II 3302, 1997 r., 2400 ccm, turbo D : drzwi, maski, lampy, zderzak, wnętrze, most tylny, wspomaganie kier., głowice, silniki, koła, zawieszenie przednie i inne. Wrocław, tel. 0601/78-94-77

LUBLIN II, III, 1997/01 r. : skrzynia biegów (Kia), most, silnik (2.4 TD), drzwi, kabina, izoterma, okular, wał napędowy, alternator, części silnika (nowe i używane), pompa wtryskowa, pompa vacuum, serwo, fotele, pasy, licznik, kierownica. Wrocław, tel 0693/21-67-36

LUBLIN II, 1999 r. : kabina kpl., resory (do wersji o masie całk. 3.5 t), most (wzmocniony), skrzynia biegów KIA, zbiornik paliwa, alternator, sprzęgło wiskozowe, serwo, tarcze, zaciski ham., teleskopy, zwrotnice, belka, pompa wspomagania kier., turbina, stacyjka, kontener (izoterma). Wrocław, tel. 0609/39-58-04

ŁADOWARKA FADROMA : zmiennik obrotów, po regeneracji, - 1.000 zł. Wrocław, tel. 0607/32-40-20

ŁADOWARKA FADROMA : tłumik - 50 zł, pompa wtryskowa - 250 zł, rozrusznik - 180 zł, alternator - 70 zł, sprzęgło - 70 zł i inne. Wrocław, tel. 071/373-96-96

ŁADOWARKA FADROMA Ł-200, Ł-201 : wysięgnik, - 1.900 zł Wrocław, tel. 0609/07-91-60

ŁADOWARKA IFRON : łyżka czołowa, poj. 0.7 m3, nowa, do załadunku materiałów sypkich. Świerzawa, powiat złotoryjski, tel. 0602/50-25-30

ŁADOWARKA STALOWA WOLA Ł-31 : łyżka, - 2.000 zł. Wrocław, tel. 0607/32-40-20

MAGIRUS, 1987 r., 400 tys. km, 12000 ccm : silnik na części, - 1.500 zł. Bolesławiec, tel. 075/734-73-38, 0602/38-28-96

MAN, 14 tys. km, 11100 ccm : silnik Jeżący", po remoncie, - 5.000 zł. Miłoszyce, pow. oławski, tel. 0507/96-13-61

MAN 19.192 : silnik, skrzynia biegów, winda załadowcza i inne. Jelenia Góra, tel. 075/767-39-71, 0694/55-92-27

MAN 8.153, 1990 r. : winda załadunkowa, uszkodzone siłowniki, - 1.000 zł. Zielona Góra, tel. 068/451-45-80, 0607/47-41-67

MAZ, 1987 r. : różne części z demontażu. Opole, tel. 0606/68-25-79

MAZDA 121, 1992 r., 1300 ccm : osprzęt silnika, wahacze, półosie, szyby, drzwi, klapy, lampy, zderzaki, ława, piasty, wzmocnienie przednie i inne. Legnica, tel. 0609/62-38-52

MAZDA 323 SEDAN : części blacharskie. Czernica, powiat jeleniogórski, tel. 075/713-25-89

MAZDA 323 : różne części mechaniczne i blacharskie. Wrocław, tel. 071/372-08-22, 0604/10-72-73

MAZDA 323, 1980 r., 1300 ccm, benzyna : skrzynia biegów, silnik, most, wał pędny, zaciski hamulcowe, serwo, felgi i inne części. Krotoszyn, tel. 062/722-63-33 po godz. 20, 0503/91-66-28

MAZDA 323, 1980/89 r. : amortyzatory przód i tył, nowe na gwarancji - 99-165 zł/szt. Wrocław, tel. 071/336-29-21

MAZDA 323, 1982 r., 1500 ccm, benzyna : wszystkie części z demontażu, karoseria z dokumentacją, silnik. Oleśnica, tel. 071/398-53-34, 0504/22-75-25

MAZDA 323, 1983 r., 1300 ccm : szyby tylne uchylane, drzwi, kpł. foteli, maska przednia, klapa bagażnika, rozrusznik, pompa ham., tapicerka, dmuchawa, koła, serwo ham. Kębłowo, gm. Wolsztyn, tel. 068/347-71-06

MAZDA 323, 1984/91 r., 1.6 i, 1.6 i 16V : elementy blacharki, części mechaniczne, zawieszenia, tapicerki, szyby, elementy elektroniki. Wrocław, tel. 0502/82-41-82

MAZDA 323, 1985 r., 1300 ccm 3-drzwiowy : skrzynia biegów, zawieszenia, części blacharskie, lampy, zderzaki i inne. Żary, tel. 0607/48-18-79

MAZDA 323 LX, 1988 r., 1300 ccm, benzyna : silnik + skrzynia biegów (stan b. dobry) - 850 zł oraz szyby, błotniki, maska, zderzak tylny, przełączniki kierownicy, deska rozdz. i inne (do modelu z 1985 r.). Wrocław, tel. 071/794-90-82, 0502/04-13-01

MAZDA 323, 1988 r., 1300 ccm, benzyna : skrzynia biegów (5), - 400 zł. Malczyce, tel. 071/317-97-81, 0603/79-63-94

MAZDA 323 F, 1988/92 r. : lampy tylne, blenda, półka tylna, zegary, piasty kół, tarcze, szyby boczne, elementy plastikowe wnętrza, silnik 1.8 16V DOHC bez głowicy, aparat zapł. Wrocław, tel. 0601/70-57-00

MAZDA 323, 1988/92 r. : reflektor lewy z silniczkiem. Wrocław, tel. 0605/20-85-98

MAZDA 323 F, 1989/92 r., 1800 ccm, DOHC . drzwi, szyby, zawieszenie, amortyzatory tylnej klapy, błotniki, pompa ABS, komputer, zaciski hamulcowe, zbiorniki płynów, alternator, konsola, aparat zapłonowy, lampy. Kolanowice, powiat opolski, tel. 077/421-76-34, 0601/43-26-27

MAZDA 323, 1989/94 r. 3-drzwiowy: drzwi lewe - 180 zł. Wrocław, tel 071/343-81-53, 0606/64-51-82

MAZDA 323 KOMBI, 1990 r., 1600 ccm, benzyna : wszystkie części z demontażu, automat. skrzynia biegów. Oleśnica, tel. 071/398-53-34, 0504/22-75-25

MAZDA 323 SEDAN, 1990 r. : lampy tylne. Wrocław, tel. 071/353-54-13, 0691/35-23-33

MAZDA 323, 1990/93 r., 1600 ccm : różne części mechaniczne, inst. elektryczna, elementy plastikowe wnętrza Wrocław, tel. 071/341-68-54

DROP-CAR
AUTOCZĘŚCI
do samochodów japońskich i koreańskich
* używane i nowe
* sprzedaż wysyłkowa
tel./fax 022/720-42-53
tel. kom. 0-601 28 52 43
05-090 Raszyn k. Warszawy
al. Krakowska 17
OP992769

MAZDA 323, 1990/93 r., 1600 ccm : komputer silnika, licznik, nagrzewnica, wahacze przednie, zwrotnice, hak holowniczy oryginalny, inne mechaniczne. Wrocław, tel. 0501/81-36-18

MAZDA 323 F, 1991 r., 1800 ccm : drzwi, szyby, zawieszenie, amortyzatory tylnej klapy, błotniki, pompa ABS, serwo, komputer, zaciski hamulcowe, alternator, konsola, aparat zapłonowy, lampy tylne. Kolanowice, powiat opolski, tel. 077/421-76-34, 0601/43-26-27

MAZDA 323, 1991 r. : pas przedni kpl, - 100 zł. Ostrów Wlkp., tel. 0602/48-44-50

MAZDA 323, 1992 r. : reflektory, lampy tylne, blenda, zderzak przedni i tylny, chłodnica wody z wentylatorem. Prochowice, tel. 076/858-47-61, 0691/36-77-28

MAZDA 323, 1992 r., 1300 ccm, 16V : silnik, skrzynia biegów, drzwi, ćwiartka nadwozia lewa, licznik, przepływomierz, filtr powietrza, komputer, zawieszenie tylne, lusterka. Lubań, tel. 075/724-13-04, 0507/14-53-91

MAZDA 323, 1992 r. : wszystkie części z demontażu. Winnica, powiat legnicki, tel. 0604/40-30-92

MAZDA 323 F, 1997 r., 90 tys. km, 1500 ccm, 16V, DOHC, benzyna : silnik, - 3.000 zł. Jawor, tel. 0502/51-60-57

MAZDA 323 F, 1998 r. : zderzaki (przedni i tylny), - 300 zł. Wrocław, tel. 0696/43-77-23

MAZDA 323 F, 2000 r. : drzwi, zawieszenia, ukł. kierowniczy, silnik 1.5 E, skrzynia biegów, maska, klapa tylna, szyby, błotniki i inne Bolesławiec, tel. 0698/20-97-00

MAZDA 323, 323 F, 1986/91 r., 1300 ccm, 1600 ccm, 16V : silniki, drzwi, skrzynie biegów, zawieszenia, maski, błotniki, lampy, zderzaki, fotele, rozruszniki, alternatory, wzmocnienie czołowe. Wrocław, tel. 071/765-26-47, 0605/82-59-78

MAZDA 323, 626 : silnik, skrzynia biegów, zawieszenie, oblachowanie. Wrocław, tel. 0600/76-06-16

MAZDA 323, 626, 1988/92 r. : reflektory, błotniki, drzwi, klapa bagażnika, lampy tylne, alternatory. Wrocław, tel. 0607/80-16-33

MAZDA 323, 626, XEDOS : różne części. Wrocław, tel. 0696/43-77-23

MAZDA 626 : półoś kpl. Pleszew, tel. 062/742-72-73, 0603/74-59-99

AMORTYZATORY
DO WSZYSTKICH TYPÓW SAMOCHODÓW ZACHODNICH I JAPOŃSKICH, HURT, DETAL
OP010042 **niskie ceny** *wysyłka*
OPEL-KRUK Wrocław ul. Litomska 25
tel. 071/355-55-11, 0693/55 55 11

MAZDA 626 : maska, reflektory, błotniki, drzwi. Siechnice, tel. 071/311-54-13 w godz. 8-18, 0608/41-76-04

MAZDA 626, 2000 ccm, diesel : różne części. Wrocław, tel. 071/321-05-90 po godz. 20, 0501/81-82-72 do godz. 22

MAZDA 626 KOMBI, 2000 ccm, 16V, DOHC : silnik, klapa tylna z szybą, błotnik tylny prawy, zderzak, piasty kół, zaciski, drzwi, szyby, reflektory, maska, chłodnica, półosie, amortyzatory, osprzęt silnika. Wrocław, tel. 0601/70-57-00

MAZDA 626, 2000 ccm : komputer. Wrocław, tel. 071/372-22-86, 0505/39-91-23

MAZDA 626 : silnik, 2000 ccm, benzyna, 2200 ccm, benzyna, zderzaki, błotniki, zawieszenie, reflektory, skrzynia biegów. Wrocław, tel. 071/312-54-64

MAZDA 626, 1982/87 r. : amortyzatory przód, nowe na gwarancji - 130 zł/szt. Wrocław, tel. 071/336-29-21

MAZDA 626, 1984/87 r., 2000 ccm, benzyna : różne części. Legnica, tel. 0606/52-64-17

MAZDA 626, 1984/93 r. : różne części z rozbitego auta. Wrocław, tel. 071/348-42-16

MAZDA 626, 1986 r., 2000 ccm, diesel : różne części z demontażu. Wrocław, tel. 071/396-58-19

MAZDA 626 COUPE, 1986 r., 1600 ccm : reflektory, lampy tylne, gaźnik, rozrusznik, szyby boczne uchylane i inne. Zielona Góra, tel. 0607/20-31-90

MAZDA 626, 1986 r., 2000 ccm : silnik, stan b. dobry, z dokumentacją, skrzynia biegów (5), półosie, zawieszenia, maska, błotniki, inne. Kudowa Zdrój, tel. 0693/32-02-06

MAZDA 626, 1986 r., 2000 ccm, benzyna : wszystkie części z demontażu, karoseria z dokumentacją, silnik. Oleśnica, tel. 071/398-53-34, 0504/22-75-25

MAZDA 626, 1986 r. : różne części z demontażu. Opole, tel. 0603/25-21-34

MAZDA 626 HB, COUPE, 1988/91 r., 2000 ccm, 8V, 16V, 2200 ccm : klapy tylne, drzwi, błotniki, atrapa, reflektor lewy, zderzaki, lampy tylne, aparat zapł., alternator, rozrusznik, przepływomierze, ukł. wspomagania, ABS, stacyjka, sprzęgło, skrzynia biegów (5) i inne Świdnica, tel. 0694/62-24-60

MAZDA 626, 1988/92 r. : wszystkie części z rozbiórki. Legnica, tel. 0603/16-12-11

MAZDA 626, 1988/92 r. : różne części. Legnica, tel. 076/721-67-74, 0603/16-12-11

MAZDA 626, 1988/92 r., 2.0 E, 2.0 16V DOHC : głowica (do 2.0 E 8V), drzwi (hatchback, sedan), części blacharki, lampy, szyby, półosie, piasty kół, nagrzewnica, dmuchawa, zegary, linki, skrzynia biegów, alternator, rozrusznik, pompa paliwa, pompa wtryskowa wtryski. Wrocław, tel. 0601/70-57-00

MAZDA 626, 1989 r : drzwi, układ kierowniczy. Kępa, powiat wrocławski, tel. 0609/30-33-97

MAZDA 626, 1990 r., 2000 ccm, benzyna kompletny układ kierowniczy z pompą, rozrusznik, alternator, klamki, zamki. Dzierżoniów, tel. 0608/48-73-34

MAZDA 626, 1990 r., 2000 ccm, diesel . części mechaniczne i blacharskie, z rozbiórki. Bolesławiec, tel. 075/644-92-52

MAZDA 626, 1991 r., 2000 ccm, 12V : silnik, z dokumentacją, - 1.500 zł. Śrem, tel. 061/282-54-83, 0508/81-00-15

MAZDA 626 KOMBI, SEDAN, 1991 r., 2.0 8V, 16V, 2.2 : szyby, drzwi m kołyski pod silnik, hak, lusterka, uszczelki drzwi, przegub z ABS, komputery, nagrzewnice, dmuchawy, katalizator, centr. zamek, licznik, komora bagażnika kombi, silnik 2.0 8V E i inne. Świdnica, tel. 0694/62-24-60

MAZDA 626, 1992 r., 2000 ccm, 16V : silnik, skrzynia biegów (5), rozrusznik, alternator, lampy, drzwi, szyby, maska silnika, klapa tylna, zawieszenia, części blacharskie. Wałbrzych, tel. 0604/24-14-22

- **MAZDA 626, 1992/97 r. : przepływomierz, aparat zapłonu, zaciski, lampy, chłodnica, półosie i inne. Wrocław, tel. 0696/43-77-23 W81000544**

MAZDA 626, 1992/97 r., 2.0 E, 2.5 V6 : maska, błotnik lewy, drzwi lewe, szyby, felgi stalowe, klapa tylna z szybą, spoiler, blenda, podnośniki szyb, wspomaganie, alternator, pompa paliwa, serwo z pompą, piasty, półosie. zaciski hamulcowe, aparat zapłonu, przepływomierz do 2.5 V6. Wrocław, tel. 0601/70-57-00

MAZDA 626, 1992/97 r. : elem. wnętrza do modelu hatchback, półka tylna, zegar, fotele, elem. plastikowe. Wrocław, tel. 0601/70-57-00

MAZDA 626, 1993 r., 2000 ccm, wtrysk, 16V : komputer silnika, kolektor układu wydechowego i inne. Pieńsk, tel. 075/778-62-81, 0606/43-36-31

MAZDA 626, 1993 r. : amortyzatory, skrzynia biegów (manualna), - 600 zł. Śrem, tel. 061/282-54-83, 0508/81-00-15

MAZDA 626 COMPREX, 1994 r., 2000 ccm, diesel : skrzynia biegów, alternator, rozrusznik, półosie, ukł. kierowniczy, pompa wspomagania, pompa vacuum, zawieszenie przednie. Gromadka, powiat bolesławiecki, tel. 0601/75-93-91

MAZDA 626, 1994 r., 2000 ccm, 16V : silnik, - 1.500 zł. Śrem, tel. 061/282-54-83, 0508/81-00-15

MAZDA 626, 1997 r., 166 tys. km, 2000 ccm, 16V silnik, skrzynia biegów, półosie, zawieszenia, tył nadwozia i przód, dach, drzwi, lampy, maska, klapa, tapicerka, szyby, felgi aluminiowe, komputer, tłumiki, licznik i inne części. Lubań, tel. 075/724-13-04, 0507/14-53-91

MAZDA 626, 1998 r. : przepływomierz powietrza, - 900 zł. Wrocław, tel 0696/43-77-23

MAZDA 626, 2000 r. : maska przednia. Wrocław, tel. 0694/58-38-97

MAZDA 626, 323, 1983/92 r. : piasty przednie, amortyzatory, szyby, przepływomierze powietrza, zbiornik paliwa, gaźnik, alternator i inne. Wrocław, tel. 0506/75-98-39

MAZDA 929, 1983 r., 2000 ccm : silnik, uszkodzony, w całości lub na części, głowica, skrzynia biegów (5), licznik, most tylny napędowy, belka pod silnik, szyby, felgi stalowe, zbiornik paliwa i inne części. Nowa Ruda, tel. 0696/13-24-51

MAZDA 929, 1989 r. 2200 ccm : różne części mechaniczne i blacharskie. Rawicz, tel. 065/571-22-88

MAZDA 929, 1993 r., 3000 ccm, benzyna : reflektory, zegary, katalizatory i inne, od 100 zł. Opole, tel. 077/421-98-29

MAZDA E2000, E2200, 323 F : bardzo duży wybór części do różnych wersji i roczników, możliwość wysyłki. Góra, tel. 065/543-41-95, 0601/55-17-72

MAZDA MX-3 : różne części mechaniczne i blacharskie. Leszno, tel. 0603/28-97-66

MAZDA MX-3 : przedni błotnik. Siechnice, tel. 071/311-54-13 w godz. 8-18, 0608/41-76-04

MAZDA MX-3, 1995 r., 160 tys. km, 1900 ccm, V6, 24V : kokpit nowy, skrzynia biegów, ABS, wózek, piasty, wszystkie części z demontażu., tel. 0692/87-61-51

MERCEDES : podłużnica lewa przedni. Legnica, tel. 0691/04-69-49

MERCEDES : komputery. Namysłów, tel. 0604/89-65-56

MERCEDES „skrzydlak": lampy tylne. Namysłów, tel. 0692/53-57-57

MERCEDES, 3800 ccm, diesel . silnik. Oleśnica, tel. 071/315-40-51

MERCEDES : skrzynia biegów (4), - 50 zł. Świdnica, tel. 074/853-16-84

MERCEDES, 1999 r. : silnik i inne części, używane Wrocław, tel. 0697/27-35-77

MERCEDES 107, 114, 115 : części blacharskie, inne. Śmigiel, powiat kościański, tel. 0691/18-50-22

MERCEDES 115 : różne części. Pleszew, tel. 0692/92-44-40

MERCEDES 115 W : oryginalna kierownica w kolorze białym, stan b. dobry, - 500 zł. Ząbkowice Śląskie, tel. 0696/88-93-53, 0607/97-26-00

MERCEDES 115, 1974 r., 2400 ccm, diesel : różne części z demontażu. Wrocław, tel. 0606/65-13-68

MERCEDES 115, 1976 r. : różne części z demontażu Kłodzko, tel. 0601/91-16-58

MERCEDES 115, 123, 2400 ccm, diesel : silnik kompletny z osprzętem, wszystkie części mechaniczne i blacharskie do 115, el. otw. dach, oryginalna piękna biała tapicerka do 115. Bolesławiec, tel. 0609/28-96-25

MERCEDES 115, 123 : silnik 2.0 E, z instalacją gazową lub osobno i inne części z demontażu, zawieszenia, elementy tapicerki, elementy blacharki - 500 zł. Ostrów Wlkp., tel. 062/593-02-13, 0697/63-36-99

MERCEDES 116 : przekł. kierownicza, półosie, kompresor klimatyzacji. Wrocław, tel 0604/57-04-52

- **MERCEDES 123 wszystkie modele: różne części z demontażu, tanio. Wałbrzych, tel. 074/845-28-29, 0600/53-29-23 W01016144**

MERCEDES 123 D : wszystkie części z rozbiórki, bez silnika. Bolesławiec, tel. 0608/74-80-70

MERCEDES 123 : maska silnika, szyby, nagrzewnica, zawieszenia, most tylny, półosie, szyberdach, zderzaki, lampy, tapicerka. Lubań, tel. 0501/46-64-60

MERCEDES 123, benzyna, diesel, różne części z demontażu: elementy blacharki, części mechaniczne, silnik, most, skrzynia biegów (4), zawieszenia, drzwi, lampy, szyby, chłodnica, zderzaki, elementy wyposażenia wnętrza, inne części. Lwówek Śląski, tel. 0608/37-17-08, 0608/36-77-08

MERCEDES 123, 2000 ccm, diesel : skrzynia biegów (4), stan b. dobry - 80 zł, wał pędny - 30 zł, most tylny - 40 zł, wspomaganie kier. - 40 zł, chłodnica - 50 zł, pompa wtryskowa - 80 zł, tapicerka z fotelami, kolor zielony - 50 zł, szyby, hak i inne części, tanio. Namysłów, tel. 077/410-22-00, 0600/59-24-23

MERCEDES 123 : błotniki, kierunkowskazy, szkła reflektorów. Oleśnica, tel. 071/399-26-98, 0603/92-75-92

MERCEDES 123 . reflektory. Siechnice, tel. 071/311-54-13 w godz. 8-18, 0608/41-76-04

MERCEDES 123 D : komplet drzwi - 100 zł/szt., maska silnika - 100 zł, klapa tylna - 70 zł. Szprotawa, tel. 068/376-50-02

MERCEDES 123 200 E, 230E, 1982 r. : głowice kompletne. Wrocław, tel. 071/364-43-24

MERCEDES 123 . skrzynia biegów (4). Tomaszów Bolesławiecki, tel. 0694/20-78-25

MERCEDES 123 : drzwi, lampy, silnik, skrzynia biegów, koła, wyposażenie wnętrza, maska, klapa tylna, most, zawieszenia, szyby, lusterka, wał i inne części. Wrocław, tel. 0605/12-80-05

MERCEDES 123 : szyby boczne i tylna, brązowa tapicerka drzwi, klapa bagażnika, maska, grill, listwy ozdobne, podnośniki szyb, zamki, błotniki przednie, plastikowe, reflektory i inne. Wrocław, tel. 0501/46-11-25

MERCEDES 123, 1979 r. . dmuchawa z wentylatorem, - 150 zł Wrocław, tel. 071/364-58-33, 0508/17-19-05

MERCEDES 123 D, 1983 r. : szyby, drzwi, klapy, maski, zawieszenia, pompy wtryskowe, wałki rozrządu, pompy olejowe, miski olejowe, sprzęgła, tarcze, zaciski hamulcowe, lampy, siedzenia, wspomaganie kier., silniki 2000, 2400 i 3000 D. Kobierzyce, tel. 071/311-17-94, 0607/48-86-73

MERCEDES 123, 1983 r. : skrzynia biegów (4) - 120 zł, most - 100 zł, klapa - 120 zł, reflektory kwadratowe - 120 zł, lampy - 60 zł, zawieszenia, półosie, ukł. ham., szyby, konsola, nagrzewnica, hak i inne. Świdnica, tel. 074/640-66-88, 0607/35-30-69

MERCEDES 123, 207, 307, 407 : silniki po remoncie, kpl. dokumentacja + gwarancja, możliwy montaż + gwarancja, pompy wtryskowe, po regeneracji, sprawdzone. Kobierzyce, tel. 071/311-17-94, 0607/48-86-73

MERCEDES 124 : podłużnica lewa przód. Legnica, tel. 0691/04-69-49

MERCEDES 124 : skrzynia biegów (5), most 2.87 ABS, 3.27 ABS, błotnik do turbo, zawieszenie do kombi, pompa wtryskowa do 200 D, koło zamachowe dwumasowe do 300 E, chłodnica do 250 D, sprężyny przednie do 300 TD, 250 D i inne. Lubań, tel. 0696/09-70-31

MERCEDES 124 : błotniki, zderzak, pas przedni, atrapa, reflektory, kierunkowskazy, lusterka, lampy tylne Oleśnica, tel. 071/399-26-98, 0603/92-75-92

MERCEDES 124 : blok silnika z dokumentacją 200 D, korbowody z tłokami 300 D, przekł. kierownicza, kolumny McPhersona, ćwiartki nadwozia, drzwi, tył nadwozia, szyby, grill E-Klasse, poduszki pow., listwa progowa kpl., amortyzatory, zawieszenia i inne. Oława, tel. 0602/65-74-50

MERCEDES 124 . maska przednia bez grilla (biała), - 300 zł. Opole, tel. 077/455-72-63, 0604/58-73-79

MERCEDES 124 : silnik 3.2 E, skrzynia biegów (automatic), wał, chłodnica, komputer. Osiecznica, tel. 0606/18-69-96

MERCEDES 124, 2500 ccm, diesel : zawieszenie tylne, most, wał, półosie, pompa wtryskowa, pompa ABS, lampy, drzwi, skrzynia biegów. Osiecznica, tel. 0606/18-69-96

MERCEDES 124 : pokrywa bagażnika. Siechnice, tel. 071/311-54-13 w godz. 8-18, 0608/41-76-04

MERCEDES 124 KOMBI : drzwi tylne, relingi dachowe, wał korbowy (do 2.5 D), pokrywa klawiatury, zawór el. nagrzewnicy, spryskiwacze podgrzewane, komputer ABS-u. Sobótka, tel. 071/390-34-35, 0601/72-40-04

MERCEDES 124 : skrzynia biegów (5). Tomaszów Bolesławiecki, tel. 0694/20-78-25

MERCEDES 124 : skrzynia biegów automatic i manualna, silnik 2.0D, 2.0E, 2.3E, 2.6E, mosty, zawieszenia, elementy blacharki (wszystkie), części silników, wyposażenie wnętrza, elementy plastikowe, koła, inne części. Wrocław, tel. 0601/69-35-08

MERCEDES 124 : chłodnica, maska, drzwi, lampy, klapy, zawieszenie przednie i tylne, most, lusterka oraz inne. Wrocław, tel. 0693/56-03-00

MERCEDES 124 : sprzęgło wiskozowe wentylatora nieużywane, nowe, inne części. Złoty Stok, powiat ząbkowicki, tel. 0606/75-38-29

MERCEDES 124, 1987 r., 2500 ccm, turbo D : nadwozie na części, silnik na części, lampy tylne, zawieszenia, konsola, ABS, napinacze pasów, felgi i inne części. Lubań, tel. 075/724-13-04, 0507/14-53-91

MERCEDES 124, 1988/92 r. : pokrywa silnika i bagażnika, drzwi, lampy, reflektory, błotniki, elementy zawieszeń i inne. Lubań, tel. 075/721-36-44, 0603/60-36-74

MERCEDES 124 E, 1990/95 r. : drzwi, tapicerki kpl., zawieszenie przednie i tylne, listwa szeroka, silniki 2.2 E, 2.0 E, skrzynie biegów automatic do poj. 2.3, 2.2, 2.0, klamki, maska, szyby, chłodnice. Bolesławiec, tel. 0698/20-97-00

MERCEDES 124, 1991 r., 2.6 E, 3.0 D : sprzęgło, obudowa filtra pow., kolumna kierownicza, silnik 2.6 l (na części), zawieszenia, elementy blacharki, nagrzewnica, pompy, zbiorniczki oraz inne części. Wrocław, tel. 0609/28-59-01

MERCEDES 124 KOMBI, 1992 r. : maska, grill, wzmocnienie przednie, drzwi przednie i tylne, podnośnik szyby prawej el. regul., klamki z częściami chromowanymi. Legnica, tel. 0609/80-84-76

MERCEDES 124 W, 1992 r. : zderzak tylny. Namysłów, tel. 0692/53-57-57

MERCEDES 124, 1992 r. : kanapa tylna, - 120 zł. Wrocław, tel. 071/364-58-33, 0508/17-19-05

MERCEDES 124, 1993 r. : maska silnika, grill, most tylny, dach, szyberdach, chłodnice, kompresor + węże, zderzak przedni, reflektory, lampy tylne, skrzynia biegów (5), nadkola, półosie, tapicerka, sprężyny, przełączniki, poduszki pow. Lubań, tel. 0501/76-77-78

MERCEDES
A-KLASSE, C-KLASSE, E-KLASSE
S-KLASSE, VITO, SPRINTER
SKUP - SPRZEDAŻ
WSZYSTKIE CZĘŚCI MECHANICZNE I BLACHARSKIE
MOŻLIWOŚĆ WYSYŁKI, TRANSPORT
Lubin 0-603 646 443 OP003601

MERCEDES 124 E, 1994 r. : wnętrze od E-Klasse kombi, limuzyna oraz maski, błotniki, lampy, drzwi, zawieszenia i inne. Sulików, powiat zgorzelecki, tel. 0697/78-21-10

MERCEDES 124, 1995 r. : drzwi prawe przednie, - 100 zł. Wrocław, tel. 071/765-52-33

MERCEDES 124, 190 : szeroka listwa, kompletna. Rawicz, tel. 0501/44-92-56

MERCEDES 124, 190, 1989 r. : automatyczna skrzynia biegów do 230E, drzwi, zawieszenia, fotele, zderzaki, błotniki, lampy, maska silnika, konsola, klapa tylna do kombi, opony zimowe z felgami, półosie. Wrocław, tel. 071/765-26-47, 0605/82-59-78

MERCEDES 124, 190 : skrzynia biegów (4). Wrocław, tel. 071/364-43-24

MERCEDES 124, 190, 2000 ccm, 2300 ccm, benzyna : głowice kompletne. Wrocław, tel. 071/364-43-24

MERCEDES 124, 190, 2000 ccm, diesel : 4 tłoki, fi 87, z korbowodami fi 27, używane i nowe oraz inne do silników Mercedesa. Wrocław, tel. 071/364-43-24

MERCEDES 126 : różne części mechaniczne i blacharskie, szyba tylna. Grodków, tel. 0604/33-88-44

MERCEDES 129 SL : wał pędny z łożyskiem podporowym, - 150 zł. Wrocław, tel. 0606/47-39-54

MERCEDES 140 C-KLASSE : przedni i tylny zderzak. Wrocław, tel. 0605/20-85-98

MERCEDES 140 S-KLASSE : różne części. Wrocław, tel. 0691/82-89-71

MERCEDES 140 W, 1993 r. : klapa tylna, listwy boczne. Namysłów, tel. 0692/53-57-57

MERCEDES 180 C-KLASSE, 1800 ccm : części mechaniczne, osprzęt silnika, lampa, błotnik, drzwi uzbrojone, (prawa strona), zderzak tylny, klapa. Wrocław, tel. 0508/82-48-37, 0604/17-13-82

MERCEDES 180 C-KLASSE, 1995 r., 1800 ccm, 16V : rozrusznik, pompa wspomagania, kolumna kier., wał z tłokami, drążki kierownicze, licznik, półosie, listwy i inne. Głogów, tel. 076/831-61-88, 076/831-42-29, 0601/05-69-76

MERCEDES 190 : drzwi, lusterka, szyby, szyberdach, zawieszenia, półosie, ćwiartki nadwozia i inne. Lubań, tel. 0501/46-64-60

MERCEDES 190 124 : drzwi przednie lewe i prawe, lusterko lewe. Nowa Łomnica, tel. 0603/50-72-58

MERCEDES 190, 147 tys. km, 2000 ccm, benzyna : karoseria, silnik, wszystkie części. Nowa Ruda, tel. 0508/28-71-15

MERCEDES 190 : reflektory, kierunkowskazy, atrapa, lusterka, błotniki, lampy tylne. Oleśnica, tel. 071/399-26-98, 0603/92-75-92

MERCEDES 190 : lampy. Osiecznica, tel. 0606/18-69-96

MERCEDES 190, 2000 ccm, benzyna używane: różne części, skrzynia biegów 45). Ostrów Wlkp., tel. 0697/49-28-50

MERCEDES 190 : maska, błotnik, drzwi, pompa ABS, chłodnica. Siechnice, tel. 071/311-54-13 w godz. 8-18, 0608/41-76-04

MERCEDES 190, 2000 ccm : części silnika, zawieszenie tylne. Świdnica, tel. 0692/20-29-57

MERCEDES 190 : zderzak tylny, lakierowany. Wrocław, tel. 0696/50-02-86

MERCEDES 190, benzyna : różne części. Wrocław, tel. 0603/24-97-32

MERCEDES 190 : główka tylnego mostu, nadkola przednie, zderzak tylny, nowy, - 650 zł. Zgorzelec, tel. 075/778-22-05

MERCEDES 190 : fotele i kanapa w kolorze ciemnozielonym, wykładzina bagażnika, silnik wycieraczek, błotniki tylne. Zgorzelec, tel. 0605/54-70-88

MERCEDES 190, 1984 r. : drzwi, podnośniki el. szyb, zawieszenie przednie i tylne, maski, szyby, tapicerka stan idealny, silnik 2.0 E, szyberdach, skrzynia biegów automatic, chłodnica, klamki z kluczykiem. Bolesławiec, tel. 0698/20-97-00

MERCEDES 190, 1985 r., 150 tys. km, 2000 ccm : głowica bez wałka rozrządu, stan b. dobry, zawory regulowane mechanicznie, - 350 zł. Kędzierzyn-Koźle, tel. 0600/80-25-83

MERCEDES 190, 1987 r., 2500 ccm, turbo D : silnik na części, dach, słupki, maska, błotniki, kierunkowskaz, szyba tylna, drzwi lewe, ćwiartka nadwozia prawa. Lubań, tel. 075/724-13-04, 0507/14-53-91

MERCEDES 190, 1987 r., 2500 ccm, turbo D : silnik na części, dach, słupki, maska, błotniki, kierunkowskaz, szyba tylna, drzwi lewe, ćwiartka nadwozia prawa. Lubań, tel. 075/724-13-04, 0507/14-53-91

MERCEDES 190 D, 1988 r. : drzwi, błotnik lewy, wahacze, piasty, rozrusznik, skrzynia biegów (5), przełączniki, lampy, zderzak tylny, kol. kierownicza, wspomaganie kier., tylne sprężyny, nagrzewnica, wał napędowy, łożysko oporowe. Nysa, tel. 0504/05-29-07

MERCEDES 190, 1990 r., 2000 ccm, benzyna : głowica, pompa wtryskowa. Strzegom, tel. 0691/87-82-23

MERCEDES 190, 124 : maska, błotniki, zderzaki, reflektory, kierunkowskazy, szkła reflektorów, atrapa. Wrocław, tel. 0603/66-97-27

MERCEDES 190, 124, C-KLASSE, E-KLASSE : lusterka boczne elektrycznie sterowane i podgrzewane. Wrocław, tel. 0601/39-33-02

MERCEDES 200 123 D : różne części z demontażu. Głogów, tel. 076/726-01-58

MERCEDES 200 124 D : silnik kpl. na części. Kępno, tel. 0604/81-75-18

MERCEDES 200 123 D, 120 tys. km, 2000 ccm, diesel : skrzynia biegów kpl. (4) - 400 zł, most tylny z przegubami - 350 zł, nagrzewnica - 100 zł, lampy tylne - 30 zł/szt., kierunkowskazy - 30 zł/szt., wał napędowy kpl. - 70 zł. Leśna, powiat lubański, tel. 075/721-16-32, 0600/10-11-34

MERCEDES 200 124 D : bloki silnika, głowice, pompy i inne, na gwarancji. Lubań, tel. 0506/04-70-55

MERCEDES 200 123 D, 2000 ccm, diesel : silnik, stan b. dobry, - 800 zł. Świeradów Zdrój, powiat lubański, tel. 0604/60-51-21

MERCEDES 200 124 : sprężyny przednie, zapakowane 2 szt, - 180 zł. Tomaszów Bolesławiecki, tel. 0696/04-39-58

MERCEDES 200 124 : sprężyny czerwone, 4 szt, - 160 zł. Tomaszów Bolesławiecki, tel. 0696/04-39-58

MERCEDES 200 123 D, 1981 r., 2000 ccm, diesel : wszystkie części z demontażu, karoseria z dokumentacją, silnik. Oleśnica, tel. 071/398-53-34, 0504/22-75-25

MERCEDES 200, 240 123 D, 1981 r., diesel blok silnika z wałem, głowica, pompa, most rozrusznik, wał, wspomaganie, chłodnica, lampy, licznik, skrzynia biegów, zawieszenia, drzwi, maska, klapa, ćwiartki, szyby oraz inne części blacharskie i mechaniczne. Złotoryja, tel. 0504/24-90-91

MERCEDES 202, 1995 r. : klosz lampy tylnej lewej, wkład lusterka lewy, zbiorniczek wyrównawczy, zderzak tylny, felga, listwy lewej strony. Wrocław, tel. 071/372-74-38 po godz. 21, 0606/21-40-56

MERCEDES 202 C-KLASSE, 1999 r. : klosz lampy tylnej lewej, wkład lusterka lewego, zbiornik płynu chłodzącego, zderzak tylny, felga, listwy lewe. Wrocław, tel. 071/372-74-38 po godz. 21, 0606/21-40-56

MERCEDES 207 : skrzynia biegów (4), - 100 zł. Boguszów-Gorce, tel. 074/844-80-48 po godz. 19

MERCEDES 207, 2400 ccm, diesel : silnik, kpl. dokumentacja, skrzynia biegów (5), most tylny, zawieszenie, resory, rozrusznik, kolumna kierownicza, wał pędny, amortyzatory. Bytom Odrzański, powiat nowosolski, tel. 0693/84-43-12

MERCEDES 207 : skrzynia biegów (4), drzwi prawe przednie, szyba boczna, most tylny. Legnica, tel. 076/862-50-25, 0600/18-96-45

MERCEDES 207, 1980/90 r., diesel : zderzak przedni, błotniki przednie, reflektory, atrapa przednia, stopnie, tarcze i klocki ham., pokrywa silnika, wzmocnienie przednie, kierunkowskazy, pompa wodna, sprzęgła. amortyzatory przednie i tylne, podpory wałów. Wrocław, tel. 071/349-19-43, 0603/68-31-47

MERCEDES 207, 1992 r. : błotniki, zderzak, pas przedni, reflektory, kierunkowskazy, atrapa, lampy tylne, reperaturki. Oleśnica, tel. 071/399-26-98, 0603/92-75-92

MERCEDES 207: skrzynia biegów (4). Wrocław, tel. 071/364-43-24

MERCEDES 207, 208 : różne części z demontażu. Grabowno, powiat górowski, tel. 0605/85-56-57

MERCEDES 207, 208 : maski przednie, zderzak przedni, nagrzewnice kpl. z obudowa i inne drobne części. Nowa Łomnica, tel. 0603/50-72-58

MERCEDES 207, 208, 1980/94 r., 2300 ccm : resory, wały, wspomaganie kier., podpory wałów, lampy, siedzenia, szyby, chłodnice, maski, wzmocnienie przednie, filtry powietrza, nagrzewnice, zaciski ham., pompy i inne. Osetno, powiat górowski, tel. 065/544-44-21, 0605/85-57-21

MERCEDES 207, 208, 209 : zderzaki, maski, wzmocnienia czołowe, błotniki, reflektory, kierunkowskazy, szkła reflektorów i lamp tylnych, elementy blacharki. Wrocław, tel. 0603/66-97-27

MERCEDES 207, 208, 307 BUS : różne części. Oleśnica, tel. 071/315-40-51

MERCEDES 207, 208, 307, 308, 309, 310, 409, 410, 609, 711 : różne części. Wrocław, tel. 0692/60-64-07

MERCEDES 207, 407 BUS : skrzynie biegów oraz inne części. Lubań, tel. 0501/03-60-86

MERCEDES 208, 1989 r., 2300 ccm, diesel : silnik, techn. sprawny, stan b. dobry. Kobierzyce, tel. 071/311-17-94

MERCEDES 208, 308 BUS : zbiornik paliwa, wał napędowy (do modelu średniego), drzwi prawe i lewe, półosie, insl. elektryczna, kpl. dokumentacja i inne. Wrocław, tel. 0600/16-28-51

MERCEDES 210 „okularnik", 2000/01 r. : zderzak przedni i tylny, atrapa, błotnik. Kłodzko, tel. 0606/46-16-93

MERCEDES 210 W „okularnik": tapicerka kpl. Kłodzko, tel. 0501/39-79-48

MERCEDES 210 BUS : most tylny - 1.000 zł. Milicz, tel. 0606/34-29-24

MERCEDES 210 W, 2300 ccm, benzyna „okularnik", stary i nowy model: komputer Bosch, wkłady lusterek. Namysłów, tel. 0692/53-57-57

MERCEDES 210 E-KLASSE : reflektory ksenonowe i zwykłe. Opole, tel. 0692/77-98-14

MERCEDES 210 „okularnik" : lusterka zewn. lewe i prawe, chłodnice. Świdnica, tel. 074/857-85-55

MERCEDES 210 W, 2200 ccm, diesel „okularnik": silnik. Wrocław, tel. 0691/82-89-71

MERCEDES 210 : reflektory ksenonowe. Wrocław, tel. 0508/94-81-11

MERCEDES 210 „okularnik" : przekł. kierownicza, - 1.200 zł. Wrocław, tel. 0607/58-18-25

MERCEDES 210, 1998 r., 2800 ccm, V6 : dach, silnik kompletny, automat. skrzynia biegów, most tylny, tapicerka i inne. Oława, tel. 0696/91-15-80

MERCEDES 220 „okularnik": głowica. Kobierzyce, tel. 071/311-13-22, 0602/80-48-27, pow. wrocławski

MERCEDES 220 : silnik, w całości lub na części - 1.300 zł, skrzynia biegów (4) - 350 zł. Świdnica, tel. 0606/49-96-24

MERCEDES 220 W S-KLASSE : reflektory ksenonowe, błotniki przednie, grill, maska silnika, lampy tylne, zderzak tylny. Wrocław, tel. 0604/57-04-52

MERCEDES 220 C-KLASSE, 1995 r. : błotnik prawy przedni. Bogatynia, tel. 0503/98-93-09

MERCEDES 230 123 E : głowica, pompa wodna, aparat zapłonu, docisk sprzęgła, pompa olejowa, pokrywa zaworów, obudowa rozrządu i termostatu, koło pasowe, wał korbowy z tłokami, końcówki drążków, felgi, blokada skrzyni biegów i inne. Strzegom, tel. 0603/87-72-97

MERCEDES 230 124 E, 1983 r. : zawieszenie tylne i przednie, błotnik przedni, dyfer, felgi aluminiowe, drzwi. Lubań, tel. 075/724-13-04, 0507/14-53-91

MERCEDES 240 123 D : pompa, zaciski i tarcze hamulcowe, wał napędowy, błotniki prawe, szyba tylna ogrzewana, tłumik. Wrocław, tel. 0604/57-04-52

MERCEDES 240 115 D, 1974 r. : różne części z demontażu. Wrocław, tel. 0606/65-13-68

MERCEDES 240 123 D, 1983 r., 2400 ccm, diesel : pompa hamulcowa ze wspomaganiem, zaciski, tarcze, wał do skrzyni biegów (5), błotnik prawy, szyba tylna, ogrzewana, tłumik. Wrocław, tel. 0604/57-04-52

MERCEDES 240, 300 123 D : części silnika, silniki, głowice, skrzynia biegów, zawieszenia, wyposażenie wnętrza i inne części. Zgorzelec, tel. 075/773-83-08

MERCEDES 250 124, 1987 r., turbo D : nadwozie na części, silnik na części, lampy tylne, zawieszenia, konsola, ABS, napinacze pasów, felgi i inne części. Lubań, tel. 075/724-13-04, 0507/14-53-91

MERCEDES 250, 1993 r., 2500 ccm, diesel : części silnika. Kłodzko, tel. 0606/89-24-30

MERCEDES 250 124 E, 1994 r., 24V : silnik, skrzynia biegów, zawieszenie, most tylny, ukł. wydechowy do kombi. Lubań, tel. 0697/78-21-10

MERCEDES 250 124 E, 1995 r., 180 tys. km, 2500 ccm, benzyna, 20V : kpl. głowica z kolektorami, - 2.000 zł. Milicz, tel. 0608/48-77-29

MERCEDES 250, 300, 1995 r. : części mechaniczne, oświetlenie, oblachowanie, zawieszenia i wszystkie inne. Kłodzko, tel. 0607/62-79-33

MERCEDES 260 E, 1986 r. : silnik na części. Wrocław, tel. 071/364-43-24

MERCEDES 300 124 D, 24V : głowica kpl. 24V, pompa wtryskowa, blok, wał korbowy z tłokami, wał pędny, licznik, pompa wspomagania kier., pompa wody i olejowa, filtr powietrza, paliwa i oleju, pompa vacuum, miska olejowa, ogrzewanie Webasto kpl., przekaźniki, moduły i inne. Biskupice Oławskie, tel. 0602/65-74-50

MERCEDES 300 123 : wspomaganie kier. kpl. - 250 zł. Borów, tel. 071/393-34-41, 0691/18-92-38

MERCEDES 300 124 D, 24V : pompa vacuum, pompa wtryskowa, filtr powietrza, pompa olejowa, miska olejowa, wał korbowy, łapy silnika, pompa wspomagania kier., pompa wtryskowa, wał napędowy, inst. elektryczna, wentylator, kolumny McPhersona i inne. Wojcice, powiat oławski, tel. 071/318-64-90, 0600/32-71-64

MERCEDES 300 124 D : przedni zderzak lekko uszkodzony, do wersji z szeroką listwą, wraz z chromowanymi dodatkami, - 150 zł. Wrocław, tel. 0696/05-45-35

MERCEDES 300 124 D, 1988 r., 3000 ccm : skrzynia biegów, zawieszenie tylne i przednie, siedzenia, szyby, części nadwozia i inne. Zielona Góra, tel. 0697/55-84-93

MERCEDES 300 124 D, 1990 r., 3000 ccm, diesel : nadwozie, części silnika, skrzynia biegów, wał napędowy, zawieszenia, most tylny, ukł. kierowniczy, ukł. wydechowy, felgi aluminiowe z oponami. Gromadka, powiat bolesławiecki, tel. 0601/75-93-91

OP040197
NAPRAWA MERCEDES NAPRAWA
BUSY - OSOBOWE
AUTO - WRONECCY s.c. Wrocław, ul. Terenowa 70
Tel. 364 43 24, 0605 767 060

MERCEDES 307 BUS : chłodnica, rozrusznik, resory przednie. Jedlina Zdrój, tel. 074/845-54-55, 0502/50-51-06

MERCEDES 310, 207 D : wały, mosty, resory, zaciski hamulcowe, stacyjki, przełącznik kierownicy, liczniki, wspomaganie kier., fotele, drzwi, szyby, chłodnice wody i oleju, nagrzewnice, głowice, skrzynia biegów (4, 5), belka przednia, lampy, zderzaki, błotniki i inne. Luboszyce, tel. 065/544-62-77, 0601/84-83-52

MERCEDES 406, 407, 508, 608, 808, 813 : różne części. Oleśnica, tel. 071/315-40-51

MERCEDES 406, 508, 608, 1970/83 r., 2.4, 3.8 : silnik, skrzynia biegów, resory, zwrotnice, zawieszenia, szyby, drzwi, wały, mosty, hamulce, koła, opony i inne. Paczków, tel. 0603/36-63-27

MERCEDES 409, 410, 1991 r., 2900 ccm : tylny most, stan idealny, kpl. przednie zawieszenie, wał napędowy, tylne drzwi, - 2.500 zł. Milicz, tel. 0608/48-77-29

MERCEDES 508 : skrzynia biegów (5), most tylny, zawieszenia, koła i inne. Opole, tel. 077/442-50-60, 0603/34-14-88

MERCEDES 508 D, 1980 r., 3800 ccm, diesel : blok silnika nominalny z rozrządem - 300 zł, głowica 1-gniazdowa, do poprawek - 150 zł, skrzynia biegów - 400 zł, wał napędowy, długi z przegubami - 150 zł, miska olejowa - 50 zł, obudowa sprzęgła - 100 zł, kolektory - po 50 zł. Czernikowice, gm. Chojnów, tel. 076/817-89-22 (fax), 0605/45-17-89

MERCEDES 608 D : części silnika. Leszno, tel. 065/527-00-08, 0609/21-64-95, 0501/32-68-85

MERCEDES 808 : głowica, wał korbowy, tłoki i inne - od 100 zł. Zgorzelec, tel. 075/773-83-08, 0609/33-04-01

MERCEDES 808, 813, 1980 r. : dużo części. Legnica, tel. 0605/46-09-19

MERCEDES 809, 814 : nadwozie skrzyniowe, stelaż aluminiowy + plandeka, wym. 5,2x2,5 m, stan b. dobry, - 1.800 zł. Oborniki Śląskie, tel. 071/310-12-20

MERCEDES 813, 1982 r., 6000 ccm : wszystkie części, - 3.000 zł. Kłodzko, tel. 074/867-73-07, 0601/55-26-00

MERCEDES 814 D : silnik + skrzynia biegów. Trzebnica, tel. 071/312-75-78, 0609/49-86-45

MERCEDES 814, 1990 r. : wszystkie części blacharskie i mechaniczne, m.in. silnik, most tylny, kabina. Prudnik, tel. 077/406-74-35, 0602/77-37-45

MERCEDES A-KLASSE : drzwi lewe przednie, - 250 zł. Wrocław, tel. 071/346-61-65

MERCEDES A-KLASSE : kpl. klimatyzacja. Wrocław, tel. 0697/27-35-77

MERCEDES A-KLASSE, 2002 r. : zderzak przedni, - 100 zł. Kłodzko, tel. 074/647-12-26

MERCEDES A-KLASSE, C-KLASSE, SPRINTER, VITO : poduszki pow. kierowcy. Lubin, tel. 0601/56-94-84

MERCEDES ACTROS, ATEGO : różne części elektryczne, sensory, czujniki ABS, wkłady lusterek (oryginalne), czujniki ciśnienia, moduł hamulców BS (EPB), zamki hydrauliczne kabiny (do Atego), klosze reflektorów, zawór ENR, silniczki regul. lusterek i inne części. Wrocław, tel. 0509/15-10-07

MERCEDES ATEGO : tarcza + docisk sprzęgła, - 600 zł. Sława, powiat wschowski, tel. 0605/55-84-27

MERCEDES C-KLASSE : zderzak przedni i tylny, błotniki. Kłodzko, tel. 0606/46-16-93

MERCEDES C-KLASSE : reflektor prawy, wzmocnienie przednie (górne i dolne). Trzebnica, tel. 071/387-49-37, 0606/28-75-78

MERCEDES C-KLASSE : lusterko prawe. Wrocław, tel. 0607/41-96-65

MERCEDES C-KLASSE, E-KLASSE, 2200 ccm, 16V, diesel : skrzynia biegów, automatic, filtr powietrza, licznik, chłodnice, lampy, zderzaki, nadkola, wiązka inst. elektr., błotnik, kompresor klimatyzacji + węże. Lubań, tel. 0501/76-77-78

MERCEDES CL : reflektory ksenonowe i zwykłe. Opole, tel. 0692/77-98-14

MERCEDES CLK : reflektory ksenonowe i zwykłe. Opole, tel. 0692/77-98-14

MERCEDES E-KLASSE, 2002 r. : przekładnia kier., wentylator chłodnicy. Trzebnica, tel. 071/387-08-10, 0693/39-63-63

MERCEDES MB 100 : półosie napędowe, stan b. dobry. Wrocław, tel. 0692/26-02-07

MERCEDES MB 100, 1988/95 r. : skrzynia biegów, silnik, wahacze, drążki, zwrotnice, piasty, resory, lampy, grill, błotniki, szyby, drzwi, fotele, zderzak, chłodnice i inne. Góra, tel. 0501/70-04-56

MERCEDES MB 100, 1993 r. : różne części. Żmigród, powiat trzebnicki, tel. 0601/76-69-65

MERCEDES MB 100, 1996 r., 2400 ccm, diesel : silnik, po remoncie, kpl. dokumentacja, możliwy montaż. Kobierzyce, tel. 071/311-17-94, 0607/48-86-73

MERCEDES ML : lampy biksenonowe., tel. 0508/94-81-11

MERCEDES ML : reflektory ksenonowe i zwykłe. Opole, tel. 0692/77-98-14

MERCEDES S-KLASSE : wentylator chłodnicy z obudową, - 100 zł. Jelcz-Laskowice, tel. 0501/47-39-54

MERCEDES S-KLASSE, 1995 r. : zawieszenie tylne kpl., amortyzatory, zwrotnice, poduszki pow., wahacze, wózki., tel. 0601/77-27-92

MERCEDES SL : reflektory ksenonowe i zwykłe. Opole, tel. 0692/77-98-14

MERCEDES SLK : reflektory ksenonowe i zwykłe. Opole, tel. 0692/77-98-14

MERCEDES SPRINTER : podsufitka, - 500 zł. Dąbrowa Bolesławiecka, tel. 075/736-99-82

MERCEDES SPRINTER, diesel CDI wtryskiwacze modeli od 208 CDI do 616 CDI. Dzierżoniów, tel. 0602/13-62-50

MERCEDES SPRINTER, diesel części silnika, elementy zawieszenia przedniego, wtryskiwacze od CDI, pompy wspomagania, głowice, drążki do sterowania kierownicą. Dzierżoniów, tel. 0602/13-62-50

*CZĘŚCI*MERCEDES*CZĘŚCI
207, 310, MB100, VITO, SPRINTER
DUŻY WYBÓR
OP033974
Otyń k/Nowej Soli
0601-574-883, 0603-075-530

MERCEDES SPRINTER : drzwi tylne prawe. Nowa Łomnica, tel. 0603/50-72-58

MERCEDES SPRINTER : reflektory, kierunkowskazy, atrapa, lusterka, lampy tylne. Oleśnica, tel. 071/399-26-98, 0603/92-75-92

MERCEDES SPRINTER : błotnik, drzwi przesuwane. Siechnice, tel. 071/311-54-13 w godz. 8-18, 0608/41-76-04

MERCEDES SPRINTER : drzwi tylne (podwyższone), błotniki, boki. Trzebnica, tel. 071/387-08-10, 0693/39-63-63

MERCEDES SPRINTER : zderzak przedni, nowy, do wszystkich modeli oprócz HDI Wołów, tel. 0507/03-33-10

MERCEDES SPRINTER : zderzak, błotniki, maska, reflektory, kierunkowskazy, lampy tylne. Wrocław, tel. 0603/66-97-27

MERCEDES SPRINTER, 1995 r. : stacyjka + klamki z zamkami i kluczyki, drzwi przesuwane, pedały, dywan kabiny, elementy plastikowe wnętrza, dźwignia zamiany biegów i hamulca ręcznego, piasty, zwrotnice i inne. Wrocław, tel. 0503/66-72-74

MERCEDES SPRINTER, 1995/03 r. : lampy tylne do wersji CDI, zderzak przedni, błotniki, reflektory, kierunkowskazy białe, grill, amortyzatory przednie i tylne, maska silnika, pompa wodna, dach do wersji niskiego, belka dolna, końcówki układu kierowniczego. Wrocław, tel. 071/349-19-43, 0603/68-31-47

MERCEDES SPRINTER, 1999 r., 2900 ccm, CDI : silnik, skrzynia biegów (5). Kłodzko, tel. 0601/75-48-79

MERCEDES SPRINTER 313 CDI, 2001 r. : skrzynia biegów, wał napędowy, półosie. Gromadka, powiat bolesławiecki, tel. 0601/75-93-91

MERCEDES SPRINTER, MB 100 : zawieszenie, oblachowanie, silnik i inne. Wrocław, tel. 0600/76-06-16

MERCEDES SPRINTER, VITO, 1994/03 r. : lusterka boczne, ręcznie lub elektrycznie regulowane możliwość wysyłki. Wrocław, tel. 0601/39-33-02

MERCEDES SPRINTER, VITO, V-KLASSE, 1994/03 r. : lusterka boczne elektrycznie sterowane, wysyłka. Wrocław, tel. 0601/39-33-02

MERCEDES VITO, 2300 ccm, turbo D : głowica, - 900 zł. Środa Śl., tel. 071/317-59-48

MERCEDES VITO : zderzaki przednie i tylne. Świdnica, tel. 074/857-83-58

MERCEDES VITO : reflektory, zderzaki, drzwi, klapa. Trzebnica, tel. 071/387-08-10, 0693/39-63-63

MERCEDES VITO, 1999 r. : lusterka, atrapa, chłodnica z wentylatorem, reflektory, pokrywa silnika, dach, błotniki tylne. Lubań, tel. 0691/81-83-87

MERCEDES VITO, 2002 r., CDI : ścianka grodziowa, belka przednia dolna, silnik wentylatora chłodnicy i intercoolera., tel. 0605/02-32-07

MITSUBISHI CARISMA : przedni zderzak. Siechnice, tel. 071/311-54-13 w godz. 8-18, 0608/41-76-04

MITSUBISHI CARISMA : zderzak przedni oraz atrapa (kolor srebrny), - 150 zł. Wrocław, tel. 0696/05-45-35

MITSUBISHI CARISMA, 1995/02 r. : bardzo duży wybór różnych części mechanicznych i blacharskich, wysyłka w 1 dzień. Góra, tel. 065/543-38-51, 0601/56-42-29

MITSUBISHI CARISMA, 1996/03 r. : lusterko prawe, elektrycznie regulowane i podgrzewane możliwość wysyłki. Wrocław, tel. 0601/39-33-02

MITSUBISHI CARISMA, 1998 r. : halogen przedni. Wrocław, tel. 0694/58-38-97

MITSUBISHI CARISMA, COLT, GALANT, 1994/02 r. : zderzaki, błotniki. Wrocław, tel. 0600/13-13-22

MITSUBISHI COLT, 1984/92 r., 1200 ccm, 1300, 1500 : osprzęt silnika, skrzynia biegów (5), półosie, maski, drzwi, błotniki, zderzaki, wahacze, piasty, amortyzatory, półka tylna, chłodnica, lampy, grill, konsola i inne. Legnica, tel. 0609/62-38-52

MITSUBISHI COLT KOMBI, 1986 r., 1800 ccm, diesel : silnik na części, pozostałe części z demontażu. Wiązów, powiat strzeliński, tel. 071/393-15-12, 0600/73-90-76

MITSUBISHI COLT, 1988 r. : części mechaniczne, blacharskie, zwieszenie, lampy. Nysa, tel. 0504/05-29-07

MITSUBISHI COLT, 1990 r., 1500 ccm : silnik - 500 zł, skrzynia biegów - 300 zł, maska - 120 zł, klapa tylna z szyba - 140 zł, lampy, zawieszenia, tapicerka, szyby, konsola i inne. Świdnica, tel. 074/640-66-88, 0607/35-30-69

MITSUBISHI COLT, 1992 r., 1800 ccm, diesel : części używane. Kobierzyce, tel. 0602/15-34-91

MITSUBISHI COLT, 1993 r. : lampy tylne. Wrocław, tel. 0606/26-13-79

MITSUBISHI COLT, GALANT, CARISMA : różne części blacharskie i mechaniczne. Wrocław, tel. 0600/76-06-16

MITSUBISHI COLT, LANCER, 1988/92 r. : drzwi kpl., klapa, lampy, błotniki, atrapa, części silnika, zawieszenia i inne. Lubin, tel. 0606/85-27-70

MITSUBISHI ECLIPSE GTI, 1988 r., 2000 ccm, 16V : skrzynie biegów manulna i komputer silnikia. Opole, tel. 0606/16-87-14

MITSUBISHI GALANT : reflektory, kierunkowskazy. Oleśnica, tel. 071/399-26-98, 0603/92-75-92

MITSUBISHI GALANT, 1984/87 r. : reflektory. Kłodzko, tel. 0606/46-16-93

MITSUBISHI GALANT, 1986/94 r., 2000 ccm, i 1800 :4 X 4, skrzynia biegów, zwrotnice, wahacze, zawieszenie tylne, elementy tapicerki, instalacja elektryczna oraz inne części nadwozia i podwozia z demontażu rozbitego auta. Wrocław, tel. 071/348-42-16

MITSUBISHI GALANT, 1990 r. : halogeny. Wrocław, tel. 071/353-54-13, 0691/35-23-33

MITSUBISHI GALANT, 1990 r., 2000 ccm, wtrysk : części silnika, skrzynia biegów, części karoserii z demontażu. Wschowa, tel. 0601/72-34-30

MITSUBISHI GALANT, 1992 r., 1800 ccm : różne części używane. Wrocław, tel. 0603/99-96-48

MITSUBISHI GALANT, 1992 r., 1800 ccm, turbo D : silnik + skrzynia biegów. Chocianów, powiat polkowicki, tel. 0694/16-21-19

MITSUBISHI GALANT, 1992 r., 1800 ccm, turbo D : silnik, skrzynia biegów. Polkowice, tel. 0694/16-20-67

MITSUBISHI GALANT, 1997 r., 2500 ccm, V6, 24V : różne części mechaniczne i blacharskie. Kalsk, powiat zielonogórski, tel. 0603/78-71-35

MITSUBISHI GALANT, LANCER, 1990 r., 1800 ccm, diesel : głowice, pompa wtryskowa, alternator, pompa wodna, osprzęt silnika. Rawicz, tel. 0600/44-11-21

MITSUBISHI L200 : skrzynia biegów. Wrocław, tel. 0607/60-12-74

MITSUBISHI L300 : bardzo duży wybór części do różnych wersji i roczników, w tym również 4 WD, możliwość wysyłki. Góra, tel. 065/543-41-95, 0601/55-17-72

MITSUBISHI L300, 1981/85 r. o poj. 1.6, 1.8: wał korbowy, korbowody, tłoki, skrzynia biegów (4), koło zamachowe, tarcza sprzęgła, docisk, aparat zapł., pompa wodna, gaźnik - od 50 zł. Dąbrowa Bolesławiecka, tel. 075/736-99-82

MITSUBISHI L300, 1986 r., 2300 ccm, diesel : wszystkie części z demontażu. Kamieniec Ząbkowicki, tel. 074/817-49-12

MITSUBISHI L300, 1989 r. : orurowanie przednie, chromowane. Wrocław, tel. 071/353-54-13, 0691/35-23-33

MITSUBISHI LANCER : reflektory, kierunkowskazy, atrapa. Oleśnica, tel. 071/399-26-98, 0603/92-75-92

MITSUBISHI LANCER, COLT, 1986/96 r., 1300 ccm : silnik, skrzynia biegów, zawieszenie, elementy karoserii, chłodnice, reflektory, lampy i inne. Jelenia Góra, tel. 075/752-26-09, 0606/75-84-22, 0604/62-27-34

MITSUBISHI LANCER, 1990/91 r. : błotniki przednie. Kłodzko, tel. 0606/46-16-93

MITSUBISHI LANCER, COLT : części silnika i inne. Oława, tel. 0601/08-47-77

MITSUBISHI PAJERO, 1995/96 r. : mosty napędowe, ukł. kierowniczy, serwo, chłodnica, wentylatory, tapicerka, koła i inne części. Prusice, tel. 0604/94-44-76, pow. trzebnicki

MITSUBISHI PAJERO, L200 MAGNUM : bardzo duży wybór różnych części mechanicznych i blacharskich, L200 Magnum (94/98), Pajero (83/96), wysyłka w 1 dzień. Góra, tel. 065/543-38-51, 0601/56-42-29

MITSUBISHI SAPPORO, 1982 r., 2300 ccm, benzyna : wszystkie części. Wrocław, tel. 0609/28-59-01

MITSUBISHI SIGMA : drzwi. Wrocław, tel. 0609/02-67-37

MITSUBISHI SIGMA, 1995 r., 3000 ccm, V6, 12V : drzwi, błotniki, elementy zawieszenia, komputery i inne. Legnica, tel. 0508/18-14-81

MITSUBISHI SPACE WAGON, 1984/91 r., 2000 ccm, benzyna biały: silnik, skrzynia biegów, drzwi, progi, ćwiartki nadwozia, lusterka el. sterowane, instalacja el., komputer, wzmocnienie czołowe, zderzaki, tapicerka, osprzęt silnik, zawieszenie, koła, wszystkie części z demontażu. Wrocław, tel. 071/792-00-07, 0606/10-85-93

MOSKWICZ ALEKO, 1990 r., 1600 ccm, benzyna : różne części z demontażu. Niemodlin, tel. 077/460-74-18, 0692/74-00-25

MOTOCYKL Honda CBR, Kawasaki ZXR, Suzuki GSX: różne części z demontażu. Jelenia Góra, tel. 0600/18-36-33

MOTOCYKL CZ 175 : zbiornik paliwa, nowy - 50 zł, siedzenie - 20 zł, tłumiki (2 szt.), kompletne - 70 zł, lampa tylna z kierunkowskazami - 70 zł, podnóżki (3 szt.) + pedał hamulca nożnego - 30 zł, cylinder lewy - 30 zł, osłona łańcucha - 20 zł. Wrocław, tel. 071/789-69-25

MOTOCYKL DNIEPR 750 : różne części. Opole, tel. 0606/57-16-96

MOTOCYKL JAWA 350 : różne części. Strzelce Opolskie, tel. 077/461-81-57 po godz. 16

MOTOCYKL JAWA 350 TS : różne części. Tomaszów Bolesławiecki, tel. 0694/20-78-25

MOTOCYKL JAWA 350 : rama z zawieszeniami i kołami. Wrocław, tel. 071/341-52-43

MOTOCYKL KAWASAKI 1100, 1100 ccm : różne części. Mochy, tel. 065/549-03-95

MOTOCYKL KAWASAKI KX 250, 1990 r. : wał korbowy, błotnik tylny. Namysłów, tel. 0604/84-04-45

MOTOCYKL KAWASAKI ZXR 750, 1992 r., 750 ccm : owiewki tyłu nowy i stary model, lampy tylne, siedzenie, błotnik tylny, podnóżki, tłumik. Chojnów, tel. 076/818-79-01, 0602/89-20-52

MOTOCYKL MZ 150 : różne części. Tomaszów Bolesławiecki, tel. 0694/20-78-25

MOTOCYKL MZ 150, 250, 251 ETZ : koła, elementy blacharki, zawieszenia, części silników i inne. Chojnów, tel. 076/877-36-55

MOTOCYKL MZ 250 ETZ : silnik bez gaźnika, techn. sprawny, - 200 zł. Torzym, tel. 068/341-41-33, 0604/30-29-41

MOTOCYKL MZ 251 ETZ, 1989 r., 16 tys. km, 251 ccm, : rama, koła, zegary, zbiorniki paliwa, tłumik, siedzenie, pokrywy boczne, silnik sprawny bez dokumentacji, owiewka pełna. Opole, tel. 0696/34-66-49

MOTOCYKL SUZUKI GSX, 1994 r. : owiewka boczna, prawa, kolor czarno-czerwony, - 100 zł, możliwość wysyłki. Chojnów, powiat legnicki, tel. 0506/13-23-85

MOTOCYKLE VFR 750 RC24: zegary, lusterka, kierownica, przednia owiewka, prawy bok, listewki boczne, CZ 250 cross wał, CZ 380: boczne dekle, uszczelki., tel. 0697/52-73-48

MOTOROWER PIAGGIO TAIFUN, 1995 r., 80 ccm : bok plastikowy, pod siedzeniem, lewy, z kierunkowskazem, - 70 zł, możliwość wysyłki. Chojnów, powiat legnicki, tel. 0506/13-23-85

MOTOROWER ROMET : różne części. Tomaszów Bolesławiecki, tel. 0694/20-78-25

MOTOROWER SIMSON : różne części. Tomaszów Bolesławiecki, tel. 0694/20-78-25

MOTOROWER SIMSON : bagażniki boczne, niklowane - 80 zł. Wrocław, tel. 071/321-21-91

MOTOROWER SIMSON : sprzęgła, 2 szt. - 50 zł, aparat zapłonowy z magnetem - 35 zł, osłona tylnej zebatki, gumy na łańcuch - 35 zł, akumulator - 35 zł. Zawidów, tel. 0503/73-74-26

MOTOROWER INWALIDZKI SIMSON DUO 2, 50 ccm : cylinder nowy, + tłok z pierścieniami - 100 zł, akumulator nowy, bez wycieków - 50 zł, koła z dętkami i oponami, 2 szt., używane - 35 zł/sztuka. Szczytniki nad Kaczawą, tel. 076/858-54-20, 0629/74-27-12

MOTORYNKA : silnik niekompletny. Jelenia Góra, tel. 0600/18-36-33

MULTICAR M-22, M-24, M-25 : zestaw naprawczy, blok, głowica (nowa), wał korbowy, sprzęgło, skrzynia biegów, most tylny, rama, resory, skrzynia ładunkowa, pompy, piasty, felgi, nagrzewnica. Oborniki Śląskie, tel. 071/310-75-35

MULTICAR : różne części. Raciborowice Górne, powiat bolesławiecki, tel. 0502/25-71-22

NACZEPA : plandeka dł. 13.60 m - 650 zł/szt., pasy do spinania ładunków 9 m - 55 zł/szt. Wieruszów, tel. 0608/52-71-99

NACZEPA BRANDYS : osie kompletne - 600 zł/szt., plandeka płaska 13.5x3.5 m - 500 zł. Kępno, tel. 062/781-83-87 lub Brzeg, 077/414-81-29

NADWOZIE KONTENEROWE chłodnia z agregatem spalinowo-elektrycznym, do samochodu ciężarowego, - 9.500 zł. Polkowice, tel. 0607/81-52-22

NADWOZIE KONTENEROWE izoterma na 15 palet, stan dobry, - 4.500 zł. Wrocław, tel. 0502/49-60-00

NADWOZIE KONTENEROWE HUBFIX, 2000 r. :wym. 7.5x2.5x2.5 m, z windą załadowczą, dokumentacja, do Mana lub Mercedesa, - 9.800 zł. Kaszczor, tel. 065/549-91-24, 0501/58-55-56

NISSAN : klocki hamulcowe, nowe (tylne i przednie). Świebodzice, tel. 0602/59-42-26

NISSAN, 1986/90 r. 1.000, 1.300 i 1.700 ccm: silniki, skrzynie biegów, zawieszenie. Namysłów, tel. 0504/65-56-93

NISSAN, 1995 r., 1600 ccm, 16V : silnik, dokumentacja, - 1.500 zł. Śrem, tel. 061/282-54-83, 0508/81-00-15

NISSAN 100 NX, 1992 r., 1600 ccm, benzyna, 16V : silnik, skrzynia biegów, elementy blacharskie i inne. Roztoki, tel. 074/811-80-66, 0694/21-80-31

NISSAN 200 SX, 1991 r., 1800 ccm, turbo benzyna, 16V : maska, klapa, drzwi, zawieszenia, szyby, wnętrze, głowica, osprzęt silnika. Wrocław, tel. 0503/15-59-92

NISSAN 200 SX, 1991/95 r. : różne części z demontażu. Kłodzko, tel. 0606/46-16-93

NISSAN ALMERA : różne części. Oleśnica, tel. 071/315-40-51

NISSAN ALMERA : drzwi kpl., klapa z szybą. Wrocław, tel. 0501/67-53-04

NISSAN ALMERA, 1996/02 r. : różne części. Wrocław, tel. 0604/10-50-10

NISSAN ALMERA, 1996/99 r. : reflektory, kierunkowskazy, grill. Wrocław, tel. 0609/88-53-45

NISSAN ALMERA, 1999 r. : lampa prawa tylna. Wrocław, tel. 0601/98-03-94

NISSAN ALMERA TINO, 2003 r., 1600 ccm : reflektory, zderzak przedni, maska silnika, chłodnice, błotniki przednie, poduszki pow. Kępno, tel. 0697/36-45-57

NISSAN BLUEBIRD, 2000 ccm : skrzynia biegów (5), zawieszenie, elementy blacharki, lampy i inne. Środa Śląska, tel. 0691/78-27-00

NISSAN BLUEBIRD, 1982 r. : drzwi uzbrojone, 4 szt., w kolorze srebrnym, - 300 zł. Legnica, tel. 076/722-07-44, 0505/08-86-22

NISSAN BLUEBIRD, 1990 r., 2000 ccm, benzyna : silnik, skrzynia biegów (5), drzwi, błotniki, lampy, zawieszenia, komputer, półosie, przekładnia kier., szyby i inne części. Zgorzelec, tel. 075/771-71-47, 0506/11-36-06

NISSAN BLUEBIRD, STANZA : części mechaniczne i blacharskie. Nysa, tel. 0504/05-29-07

NISSAN CHERRY, 1986 r., 1400 ccm : silnik, skrzynia biegów, zawieszenia, elementy blacharki, lampy, zderzak i inne. Żary, tel. 0607/48-18-79

NISSAN LAUREL C-31, C-32 : silnik, skrzynia biegów, zawieszenia i inne. Sława, tel. 068/356-59-20, 0605/30-42-10

NISSAN MAXIMA, 1992 r., 3000 ccm, benzyna : silnik, skrzynia biegów (5), drzwi, błotniki, lampy, zawieszenia, komputer, półosie, przekładnia kier., szyby, tapicerka, zderzaki, szyberdach i inne części. Zgorzelec, tel. 075/771-71-47, 0506/11-36-06

NISSAN MICRA : maska, błotniki, pas przedni, zderzak, atrapa, reflektory, lusterka, lampy tylne. Oleśnica, tel. 071/399-26-98, 0603/92-75-69

NISSAN MICRA, 1985 r. : skrzynia biegów, zbiornik paliwa, zwrotnice, wiązka inst. elektr., zderzak, stacyjka, sprężyny. Kolanowice, powiat opolski, tel. 077/421-76-34, 0601/43-26-27

NISSAN MICRA, 1989 r., 1200 ccm, benzyna : różne części. Siedlec, tel. 071/399-84-97

NISSAN MICRA, 1990 r., 1000 ccm : wszystkie części z rozbiórki. Olesno, tel. 034/358-49-13, 0606/36-34-62

NISSAN MICRA, 1990 r., 1000 ccm : skrzynia biegów, półosie, wahacze, lampy, drzwi, klapa, dach, zbiornik paliwa, szyby boczne, maska, przekł. kierownicza, tarcze i zaciski hamulców. Oleśnica, tel. 0504/27-75-02

NISSAN MICRA, 1990 r. : błotniki, drzwi, pas przedni, klapa tylna, zawieszenia, zaciski, piasty, felgi, przekł. kierownicza, zbiornik paliwa, zderzak tylny, serwo + pompa, oś tylna, elementy plastikowe. Sulechów, powiat zielonogórski, tel. 0609/56-63-39

NISSAN MICRA K-11, 1995 r., 1000 ccm, wtrysk, 16V : silnik, poduszka pow. + sensor, szyba boczna, licznik i inne. Pieńsk, tel. 075/778-62-81, 0606/43-36-31

NISSAN MICRA, 1995 r. : skrzynia biegów, zbiornik paliwa, maglownica, wzrotnice, stacyjka, wiązka insl. elektr., sprężyny, zderzak. Kolanowice, powiat opolski, tel. 0601/43-26-27

NISSAN MICRA, 1995 r. : reflektory, błotniki, maski, zderzaki. Wrocław, tel. 0607/80-16-33

NISSAN MICRA, 1996 r., 1000 ccm : silnik, osprzęt silnika, chłodnica - 250 zł, maska - 350 zł, błotniki - 200 zł, szyby boczne, pedały kpl., komputer ABS-u, zwrotnice, tarcze i zaciski hamulców, pasy bezwładnościowe. Oleśnica, tel. 0504/27-75-02

NISSAN PATROL, 1994 r., 2800 ccm, turbo D : silnik, stan b. dobry, skrzynia biegów, inne części. Świdnica, tel. 0606/59-16-30

NISSAN PATROL, 1994 r. : różne części mechaniczne, dach (krótki) z relingami, maska, klapa, szyby. Trzebnica, tel. 0693/39-63-63

NISSAN PRIMERA, 2000 ccm, diesel : silnik, części silnika i inne. Legnica, tel. 0609/11-95-51

NISSAN PRIMERA : dużo części do wszystkich modeli, możliwa sprzedaż wysyłkowa. Leszno, tel. 065/527-00-08 w godz. 8-16, 0501/32-68-85, 0609/21-64-95

NISSAN PRIMERA : zderzak, błotniki, pas przedni, reflektory, kierunkowskazy, atrapa, lusterka, lampy tylne. Oleśnica, tel. 071/399-26-98, 0603/92-75-69

NISSAN PRIMERA, 1990/95 r. : zderzak przedni, reflektory, kierunkowskazy, grill, listewki pod reflektory. Wrocław, tel. 0609/88-53-45

NISSAN PRIMERA, 1991 r. : ćwiartki przednie, dach z tapicerką i inne, możliwa sprzedaż wysyłkowa. Leszno, tel. 065/527-00-08, 0609/21-64-95, 0501/32-68-85

NISSAN PRIMERA, 1991 r. : różne części. Trzebnica, tel. 071/387-08-10, 0693/39-63-63

NISSAN PRIMERA, 1991/96 r., 2000 ccm, 16V : różne części blacharskie i mechaniczne. Wrocław, tel. 0698/35-59-72

NISSAN PRIMERA, 1992 r., 2000 ccm, 16V, benzyna : pompa wspomagania, aparat zapł., wtrysk paliwa z kolektorem, poduszka silnika i inne części silnika - 100 zł. Wałbrzych, tel. 0501/16-43-24

NISSAN PRIMERA, 1992 r. : przednie ćwiartki i dach ze słupkami. Chocianów, tel. 076/818-47-10, 0600/65-62-61

NISSAN PRIMERA, 1992 r. : lusterko el. prawe, - 100 zł. Pieńsk, tel. 075/778-62-81, 0606/643-36-31

NISSAN PRIMERA, 1993 r., 2000 ccm, 16V : różne części. Wołów, tel. 0507/03-33-10

NISSAN PRIMERA, 1994 r., 2000 ccm : alternator - 250 zł, chłodnica - 250 zł, felgi kpl. - 220 zł. Nysa, tel. 0600/92-15-20

NISSAN PRIMERA, 1994 r., 1600 ccm, 16V : silnik na części, klapa tylna, zawieszenie przednie i tylne, elementy plastikowe wnętrza, sprzęgło, rozrusznik, drzwi prawe tylne, ćwiartki nadwozia, stacyjka, zamki, klamki, lusterko prawe, koło zapasowe i inne części. Wiązów, tel. 0609/67-47-89, 0604/17-19-85

NISSAN PRIMERA, 1995 r., 1600 ccm, 16V : silnik na części, klapa tylna, zawieszenie przednie i tylne, elementy plastikowe wnętrza, sprzęgło, rozrusznik, drzwi prawe tylne, ćwiartki nadwozia, stacyjka, zamki, klamki, lusterko prawe, koło zapasowe i inne. Wiązów, tel. 0609/67-47-89, 0604/17-19-85

NISSAN PRIMERA P-11, 1996 r., 2000 ccm, diesel, turbo D : turbina, skrzynia biegów, półosie, amortyzatory, alternatory, rozrusznik, sprzęgła, ćwiartki tylne, konsola, drzwi prawe, ukł. kierowniczy, koła, zderzak, hak. Gromadka, powiat bolesławiecki, tel. 0601/75-93-91

NISSAN PRIMERA, 2003 r. : reflektory ksenonowe i zwykłe. Opole, tel. 0692/77-98-14

NISSAN SERENA, 2300 ccm, diesel : silnik, - 4 000 zł. Jelenia Góra, tel. 075/643-96-66, 0502/55-90-51

NISSAN SUNNY, benzyna, diesel, różne części z demontażu: elementy blacharki, części mechaniczne, silnik, skrzynia biegów, półosie, zawieszenia, drzwi, lampy, szyby, chłodnica, zderzak, elementy wyposażenia wnętrza, inne części. Lwówek Śląski, tel. 0608/37-17-08, 0608/36-77-08

NISSAN SUNNY : maska, błotniki, zderzak, pas przedni, reflektory, kierunkowskazy. Oleśnica, tel. 071/399-26-98, 0603/92-75-69

NISSAN SUNNY COUPE : drzwi, lampy, szyby, maska przednia, klapa tylna, fotele kubełkowe, pasy bezwładnościowe, części silnika, wyposażenie wnętrza oraz wiele innych. Wrocław, tel. 0504/12-70-64, 0508/08-02-27

NISSAN SUNNY : reflektor prawy, kołpaki kpl. Wrocław, tel. 071/791-29-59, 0601/57-57-89

NISSAN SUNNY, 1987 r., 2000 ccm, benzyna : wszystkie części z rozbiórki. Olesno, tel. 034/358-49-13, 0606/36-34-62

NISSAN SUNNY, 1989 r., 1300 ccm : różne części mechaniczne, szyby tylne, błotnik lewy, drzwi prawe, ścianka przednia. Wrocław, tel. 071/341-68-54

NISSAN SUNNY, 1989 r., 1300 ccm : aparat zapł., rozrusznik, kolumna kierownicza, łapy silnika, sprzęgło, drzwi prawe, ścianka przednia, błotnik lewy, szyby. Wrocław, tel. 0501/81-36-18

NISSAN SUNNY B-12 GTI, 1990 r., 1800 ccm, 16V : wszystkie części. Goszcz, tel. 071/398-70-27

NISSAN SUNNY SEDAN, 1990 r. : lampa tylna prawa. Wrocław, tel. 071/353-54-13, 0691/35-23-33

NISSAN SUNNY N-13, 1991 r. : lusterko prawe, lampy tylne, klapa tylna z szybą i ze spoilerem, - 400 zł. Lubin, tel. 076/846-65-13, 0609/03-75-64

NISSAN SUNNY, 1994 r., 1400 ccm, wtrysk : głowica, kolektory, wtryski, aparat zapł., sonda Lambda, alternator, komputer, fotele, konsola, wahacze, półosie, tarcze i zaciski hamulców, sprzęgło, ukł. kierowniczy, błotniki, drzwi i inne. Oleśnica, tel. 0504/27-75-02

NISSAN SUNNY, PRIMERA, MICRA : różne części. Wrocław, tel. 0600/76-06-16

NISSAN TERRANO I, II, **PATROL** : bardzo duży wybór części do różnych wersji i roczników, możliwość wysyłki. Góra, tel. 065/543-41-95, 0601/55-17-72

NISSAN URVAN : drzwi, zawieszenia, lampy. Wrocław, tel. 071/791-25-56

NISSAN VANETTE : bardzo duży wybór części do różnych wersji, możliwość wysyłki. Góra, tel. 065/543-41-95, 0601/55-17-72

NISSAN VANETTE, 2000 ccm, diesel : rozrusznik, stan b. dobry, - 200 zł. Jelenia Góra, tel. 075/641-78-12, 0697/15-98-41

NISSAN VANETTE : nadwozie przednie, drzwi, silnik, skrzynia biegów (5), zawieszenia i inne części. Oleśnica, tel. 0601/95-16-78

NYSA TOWOS : siedzenia, szyby, blacharka, światła, koła, silnik, zbiornik paliwa, ogrzewanie i inne. Jeszkowice, tel. 071/318-01-07

NYSA : różne części z demontażu. Kłodzko, tel. 0603/86-72-00

NYSA 522, 1990 r., 2100 ccm, benzyna : wszystkie cześci z demontażu, karoseria z dokumentacją, silnik, opony. Oleśnica, tel. 071/398-53-34, 0504/22-75-25

OLTCIT CLUB 11, 1992 r., 1100 ccm, benzyna : różne części z demontażu, oprócz silnika. Wrocław, tel. 0606/65-13-68

OPEL : skrzynia biegów F13, F16, tel. 0609/54-65-36

OPEL, 2000 ccm, diesel : silnik lub zamienię na przyczepkę samochodową. Grębocice, tel. 076/831-54-96

OPEL : komputery. Namysłów, tel. 0604/89-65-56

OPEL KOMBI : kratka żyłkowa, oryginalna - 150 zł. Wrocław, tel. 0691/76-29-92

OPEL : przepływomierze. Wrocław, tel. 0604/66-83-94

OPEL : sterowniki szyb kpl. - 150 zł lub 200 zł (z montażem). Wrocław, tel. 0607/84-25-07, 0501/77-50-83

OPEL, 1600 ccm, diesel : silnik oclony, - 1.200 zł. Żagań, tel. 0508/34-46-32

OPEL AGILA : maska, błotniki, reflektory, zderzak Świdnica, tel. 074/857-83-58

OPEL AGILA : zderzak przedni lakierowany. Wrocław, tel. 0601/73-97-72

OPEL AGILA, CALIBRA, ZAFIRA, ASTRA I, II, **CORSA** B, C : różne części z demontażu Jelenia Góra, tel. 075/761-05-98, 0502/51-24-00

OPEL ASCONA B : maska silnika (nowa). Jelenia Góra, tel. 0506/77-96-51

OPEL ASCONA, 1600 ccm, diesel : lampy, reflektory, kierunkowskazy, skrzynia biegów (4). Skarszyn, powiat trzebnicki, tel. 0607/80-42-01

OPEL ASCONA, 1977 r., 2000 ccm : różne części, kpl. dokumentacja. Kudowa Zdrój, tel. 0693/32-02-06

OPEL ASCONA, 1980/88 r. : silnik 1.6 i 1 6i, wszystkie części z demontażu do 2- i 4-drzwiowego. Kondratów, powiat jaworski, tel. 0507/39-90-36

OPEL ASCONA, 1982 r. : różne części z demontażu. Kłodzko, tel. 0603/86-72-00

OPEL ASCONA, 1984 r. : silnik, skrzynia biegów, elementy blacharki, części mechaniczne i inne. Gostyń, tel. 0603/69-33-97

OPEL ASCONA, 1985 r., 1600 ccm, benzyna : wszystkie części. Kudowa Zdrój, tel. 0693/32-02-06

OPEL ASCONA C, 1985/88 r. :amortyzatory przód, nowe na gwarancji - 69 zł/szt. Wrocław, tel. 071/336-29-21

OPEL ASCONA, 1987 r. : różne części. Kudowa Zdrój, tel. 0693/32-02-06

OPEL ASCONA, 1987 r., 1600 ccm, diesel 4-drzwiowy: silnik uszkodzony cały lub na części, zawieszenie przednie i tylne, lampy, zderzaki szerokie, maska, drzwi, klapa tylna, szyby, siedzenia, konsola, elementy plastikowe, błotniki, opony, karoseria w całości lub na części, ukł. kierowniczy inne. Legnica, tel. 0602/46-04-53, 076/722-95-92

OPEL ASCONA, 1988 r. : silniki 1.3-2.0, skrzynie biegów (5), drzwi, lampy, maski, zawieszenia, klapa tylna, błotniki. Kępno; tel. 0602/29-08-97

OPEL ASCONA, ASTRA, VECTRA, OMEGA : różne części blacharskie i mechaniczne. Wrocław, tel. 0600/76-06-16

OPEL ASCONA, CORSA, KADETT, 1983 r. : elem. blacharki, zderzaki, zawieszenia, alternatory, rozruszniki, szyby boczne, chłodnice, ukł. kierownicze, drzwi, klapy bagażnika i inne części. Pogwizdów, tel. 0501/09-05-47, 0609/37-31-99, pow. jaworski

OPEL ASCONA, KADETT, 1985 r. : wszystkie części z demontażu, - 700 zł. Wabienice, gm. Bierutów, powiat oleśnicki, tel. 0694/91-09-34, 0608/57-16-86

OPEL ASCONA, KADETT, 1987 r., 1600 ccm, diesel : silnik, skrzynia biegów (5), serwo, alternator, przekł. kierownicza, reflektor lewy, zderzak tylny, klapa tylna z szybą, inne części., tel. 0601/57-69-84

OPEL ASCONA, MANTA, 1979 r. : głowica. Namysłów, tel. 0504/65-56-93

OPEL ASTRA : klapa bagażnika, drzwi prawe przednie, tel. 0609/54-65-36

OPEL - KRUK
NOWE CZĘŚCI ZAMIENNE, HURT, DETAL
OP010208 niskie ceny wysyłka
OPEL-KRUK Wrocław ul. Litomska 25
tel. 071/355-55-11, 0693/55 55 11

OPEL ASTRA : poduszki pow., napinacze pasów pirotechnicznych, fotele, tapicerki, elementy plastikowe, klamki, zamki, szyby drzwiowe, nagrzewnica, lampy, halogeny, alternator, wał z tłokami, tłumiki, katalizator. Jelcz-Laskowice, tel. 071/318-67-18

OPEL ASTRA I, II : części do 1.7 TDi ISUZU, 1.7 DTi 16V, 2.0 DTL, części silnika, osprzęt, zawieszenia, skrzynie biegów, elementy nadwozia, silnik 1.5 TDi ISUZU, elementy plastikowe, tapicerki i inne. Kalisz, tel. 0501/81-07-50

OPEL ASTRA II, 1800 ccm, 16V : części silnika, głowica, alternator, sprzęgło, cewka i inne części. Kępno, tel. 0601/56-09-67

OPEL ASTRA I : zderzak przedni, atrapa przednia. Kłodzko, tel. 074/647-12-26

OPEL ASTRA I : drzwi tylne lewe, błotnik prawy przedni. Kłodzko, tel. 0604/47-58-34

OPEL ASTRA, 1400 ccm : silnik, skrzynia biegów. Leszno, tel. 0694/98-97-89

OPEL ASTRA II : klapa tylna bez szyby. Lubin, tel. 0609/14-02-40

OPEL ASTRA I, II : zderzaki, reflektory, błotniki, chłodnice i inne. Lwówek Śląski, tel. 0694/25-58-70 po godz. 14

OPEL ASTRA : maska silnika, drzwi, także do kombi. Nowa Łomnica, tel. 0603/50-72-58, pow. kłodzki

OPEL ASTRA : błotniki, zderzak, maska, pas przedni, reflektory, kierunkowskazy, atrapa, halogeny, lusterka, lampy tylne, progi, reperaturki. Oleśnica, tel. 071/399-26-98, 0603/92-75-92

OPEL ASTRA II : reflektory ksenonowe. Opole, tel. 0692/77-98-14

OPEL ASTRA : maska, pokrywa bagażnika, tylny zderzak. Siechnice, tel. 071/311-54-13 w godz. 8-18, 0608/41-76-04

OPEL ASTRA II, 1600 ccm, benzyna, 16V : głowica. Strzegom, tel. 0604/88-34-50

OPEL ASTRA : zderzaki, chłodnice, grille. Świdnica, tel. 0606/32-01-86

OPEL ASTRA . różne części. Trzebnica, tel. 071/387-08-10, 0693/39-63-63

OPEL ASTRA II : sprężyny sportowe. Wrocław, tel. 071/357-72-15 po godz. 13, 0607/32-98-65

OPEL ASTRA : błotniki, maska, wzmocnienie czołowe, zderzaki, reflektory, kierunkowskazy, halogeny, lampy tylne, progi, reperaturki błotników tylnych, lusterka. Wrocław, tel. 0603/66-97-27

OPEL ASTRA II KOMBI : dach, ćwiartki nadwozia, klapa, zderzak, zawieszenie, ukł. wydechowy, felgi aluminiowe i inne. Wrocław, tel. 0698/32-94-01

OPEL ASTRA II : zderzaki, lampy, błotniki, halogeny, piasty, przekładnia kier., drzwi, chłodnica klimatyzacji. Wrocław, tel. 0694/83-33-31

OPEL ASTRA : różne części mechaniczne i blacharskie. Żary, tel. 0696/99-28-38

OPEL ASTRA KOMBI, 1991 r., 1400 ccm, 1.6, 1.8, diesel HB: drzwi, lusterka, wałek rozrządu, el. pompa paliwa, monowtrysk, przeguby, piasty, tarcze hamulcowe, zamki, felgi. Dzierżoniów, tel. 0505/87-94-14, 0507/98-82-40

OPEL ASTRA, 1991 r. . lampa przednia prawa Wrocław, tel. 0503/02-42-22

OPEL ASTRA KOMBI, 1991 r., 1400 ccm : silnik, skrzynia biegów, ćwiartka przednia, zawieszenia, drzwi i inne z demontażu - od 40 zł. Ziębice, tel. 074/819-24-23, 0600/78-76-29

OPEL ASTRA, 1991/04 r. : różne części. Wrocław, tel. 071/346-27-24, 0601/74-83-50

OPEL ASTRA, 1991/96 r. hatchback: klapa bagażnika, obudowa lusterka prawego. Wrocław, tel. 0605/20-85-98

OPEL ASTRA, 1991/98 r. : zderzak przedni, nowy, kolor czarny - 120 zł. Gromadka, tel. 076/817-26-83, 0608/02-98-60

OPEL ASTRA I, 1991/98 r. : różne części z demontażu. Kłodzko, tel. 0606/46-16-93

OPEL ASTRA, 1992 r. . wszystkie części z rozbiórki. Zielona Góra, tel. 0600/33-11-94

OPEL ASTRA, 1992 r. 5-drzwiowy: różne części., tel. 0507/22-99-71

OPEL ASTRA KOMBI, 1992 r., 1400 ccm, 1600 ccm, wtrysk 1700 ccm TD Isuzu: silniki, skrzynie biegów, półosie, zawieszenia, inst. elektryczna, szyby, relingi dachowe, hak holowniczy, drzwi, klapy, karoseria oclona na ćwiartki. Legnica, tel. 0606/38-82-26

OPEL ASTRA, 1992 r., 1700 ccm, TDi : błotniki, maski, drzwi, zawieszenie, elementy plastikowe, szyby, fotele, turbosprężarka, alternator i inne. Oława, tel. 0692/89-04-05

OPEL ASTRA, 1992 r., 1600 ccm, wtrysk : skrzynia biegów, głowica, półosie, kolumny McPhersona, serwo, wahacze, drzwi, tapicerka, elem. plastikowe wnętrza, grill, pasy bezp., zbiornik paliwa i inne części. Przygodzice, powiat ostrowski, tel. 0691/83-43-14

OPEL ASTRA, 1992 r., 1 4E, 1.6E 3-, 5-drzwiowy: karoseria kpl., z Niemiec, ćwiartki, skrzynia biegów, zawieszenie, inne części, kpl. dokumentacja, możliwa wysyłka. Zgorzelec, tel. 075/775-15-82, 0501/12-81-79, 0502/25-41-96

OPEL ASTRA, 1992/03 r. : różne części mechaniczne i blacharskie, felgi, chłodnice i inne. Świdnica, tel. 074/857-83-58

OPEL ASTRA, 1993 r. : atrapa ze znaczkiem Opla, - 40 zł. Kłodzko, tel. 0502/03-56-83

OPEL ASTRA, 1993 r., 1600 ccm : silnik oclony, konsola, hak, chłodnica, siedzenia, drzwi, dach, podłużnice, opony z felgami i inne. Legnica, tel. 0501/31-40-95

OPEL ASTRA GSI, 1993 r., 2000 ccm : klapa tylna, drzwi, szyberdach, szyby, lampy, wyposażenie wnętrza, ćwiartki nadwozia, zawieszenia, tarcze hamulcowe, kołyska, zegary, chłodnica, alternator i inne podzespoły. Leszno, tel. 0693/37-27-47

OPEL ASTRA, 1993 r., 1700 ccm, TDI : skrzynia biegów, zawieszenia, drzwi, klapa bagażnika, dach do kombi, fotele, reflektory nowe. Lubań, tel. 0691/81-83-87

OPEL ASTRA I, 1993 r. : nadwozie 5-drzwiowe i kombi, drzwi, klapa, błotniki, silniki, skrzynia biegów, zawieszenia, szyby, tapicerka welurowa kpl., stan b. dobry, inne części. Lubin, tel 0508/19-85-88

OPEL ASTRA, 1993 r., 1800 ccm, benzyna : kolumny McPhersona, półosie, szyba przednia, klamki, maska silnika. Pieńsk, tel. 075/778-62-01, 0604/43-36-31

OPEL ASTRA, 1993 r., 1600 ccm : różne części mechaniczne i blacharskie. Wrocław, tel. 0694/83-33-31

OPEL ASTRA, 1994 r. : maska silnika, reflektor lewy, tel. 0604/47-58-34

OPEL ASTRA, 1994 r. : alternator do 1.7 TD (Isuzu) i 1.5 D (Isuzu), - 250 zł. Bytom Odrzański, tel. 0609/26-06-82, 0601/59-53-31

OPEL ASTRA I, 1994 r., 1700 ccm, turbo D : silnik, kpl. dokumentacja celna, niedawno sprowadzony. Lubin, tel. 0508/19-85-88

OPEL ASTRA, 1994 r. : drzwi przednie lewe, - 100 zł. Namysłów, tel. 0604/80-90-33

OPEL ASTRA, 1994 r. : skrzynia biegów (5), - 170 zł. Oława, tel. 0601/65-31-25

OPEL ASTRA, 1994 r., 1800 ccm, benzyna : silnik, stan idealny, udokumentowane pochodzenie, maska, reflektory, zawieszenia, fotele, elementy wnętrza, drzwi, zderzaki i inne. Wrocław, tel 0605/36-53-43

OPEL ASTRA I, 1995 r. : poduszki pow., sensor, napinacze pasów. Wrocław, tel. 0503/66-72-74

OPEL ASTRA, 1995 r. 3-drzwiowy: drzwi uzbrojone, klapa tylna, zderzaki, ćwiartki nadwozia, nagrzewnica, komputer. Kępno, tel. 0602/29-08-97

OPEL ASTRA, 1995 r., 1800 ccm, wtrysk : silnik. Namysłów, tel. 0604/84-04-45

OPEL ASTRA, 1995 r. : atrapa przednia, błotnik lewy przedni, drzwi, klapa bagażnika z szybą, alternator, przekł. kierownicza, szyby. Wrocław, tel. 0506/55-10-93

OPEL ASTRA, 1998/03 r., 1800 ccm, 16V, 1700, TDI : głowica, komputer, listwy drzwiowe, chłodnica, intercooler, wiązka inst. elektr. i inne. Wrocław, tel. 0503/44-35-06

OPEL ASTRA II, 1999 r., 38 tys. km, 1700 ccm, DTI, Isuzu : silnik, skrzynia biegów, alternator, rozrusznik. Gromadka, powiat bolesławiecki, tel. 0601/75-93-91

OPEL ASTRA, 1999 r. : kierownica z pod. powietrzną, pod. powietrzna pasażera + sensor + taśma. Legnica, tel. 0607/84-11-40

OPEL ASTRA II, 1999/02 r. : zderzaki, drzwi, lampy, szyba boczna tylna do kombi. Kłodzko, tel. 0606/46-16-93

OPEL ASTRA, 2000 r. : silnik 1.6 (8-zaworowy), sterownik wentylatorów (2002 r.). Wrocław, tel. 0694/58-38-97

OPEL ASTRA II, 2000 r., 1600 ccm, wtrysk sedan: skrzynia biegów, sprzęgło, progi ze słupkami, drzwi prawe, klapa tylna z szybą, zwrotnice, pompa ABS, zbiornik paliwa, pompa paliwa, amortyzatory, wózek pod silnik, ścianka tylna, lampa lewa tylna. Brzeg, tel 0600/73-25-17

OPEL ASTRA II, 2000 r. : maska, drzwi, zawieszenia, chłodnica, wentylatory, klapa, zderzaki, błotniki. Wrocław, tel. 0602/10-58-25

OPEL ASTRA II KOMBI, 2002 r. : podsufitka, relingi dachowe. Zielona Góra, tel. 068/452-34-45

OPEL ASTRA II, **CORSA C, VECTRA B, OMEGA B, ZAFIRA** : różne części mechaniczne i blacharskie. Leszno, tel. 0605/69-32-30, 0605/66-47-80

OPEL ASTRA, CORSA, OMEGA, VECTRA B : elementy blacharki, lampy, zderzaki i inne. Wrocław, tel. 071/342-83-08, 0502/25-85-46

OPEL ASTRA, OMEGA, VECTRA, : elementy blacharki, reflektory ksenonowe, lampy, części mechaniczne i inne części. Wrocław, tel. 071/343-25-95, 0605/08-56-28

○ OPEL ASTRA, VECTRA, CORSA, OMEGA, KADETT, CALIBRA,, 1980/00 r. Polonez Caro, Atu, Truck, Peugeot 205, 309, 405, 406, 605, Partner, Boxer: lampy tylne, reflektory, kierunkowskazy, halogeny, atrapy, zderzaki, chłodnice, elementy blacharki itp. REG-PLAST, Wrocław, ul. Strzegomska 2/4, tel. 071/355-06-07, 0602/18-87-35 W81002194

OPEL CALIBRA : różne części mechaniczne i blacharskie, lampy, lusterka i inne. Głogów, tel. 076/833-41-46, 0602/79-74-17

OPEL CALIBRA : lusterko prawe el. reg. Kłodzko, tel. 0604/47-58-34

OPEL CALIBRA : różne części , możliwość wysyłki. Leszno, tel. 065/527-00-08, 0609/21-64-95, 0501/32-68-85

OPEL CALIBRA : drzwi prawe. Siechnice, tel. 071/311-54-13 w godz. 8-18, 0608/41-76-04

OPEL CALIBRA : zderzaki, szyby, kolektor ssący, przepustnica, alternator Świdnica, tel. 074/857-83-58

OPEL CALIBRA : różne części mechaniczne i blacharskie, błotniki, szyby, klapa, lampy, elementy plastikowe, zawieszenia, osprzęt silnika, silnik i inne. Wrocław, tel. 0609/02-67-37

OPEL CALIBRA : rozrusznik, tarcza sprzęgła, hak. Złoty Stok, tel. 0609/61-00-08, pow. ząbkowicki

OPEL CALIBRA, 1991 r., 2000 ccm, benzyna : różne części mechaniczne i blacharskie. Ostrów Wlkp., tel. 0504/35-57-91

AUTOCZĘŚCI
NOWE I UŻYWANE
silniki z dokumentacją, zawieszenia, skrzynie biegów, części karoserii i inne
TOMAS
ul. Sudecka 32
JELENIA GÓRA
✆ 075/752-26-09 ✆ 075/752-37-92
✆ 0-606 75 84 22 ✆ 0-604 62 27 34
www.czesci-tomas.prv.pl
e-mail:sklep-tomas@wp.pl
OP032228

OPEL CALIBRA, 1993 r., 2.0, 2.5, V6 : silnik (2.0), skrzynia biegów (F-18), ćwiartki nadwozia tylne, pas, półosie, słupek, piasty, tarcze, amortyzatory, dach, sprężyny, wspomaganie kier., ABS, zbiornik paliwa, nadkola, docisk + tarcza, fotele, tapicerka. Sulechów, powiat zielonogórski, tel. 0609/56-63-39

OPEL CALIBRA, VECTRA : poduszka pow pasażera. Wrocław, tel. 0607/41-96-65

OPEL COMBO : tylne drzwi. Siechnice, tel. 071/311-54-13 w godz. 8-18, 0608/41-76-04

OPEL COMBO, 1995 r., 1700 ccm, diesel, Isuzu : głowica, kompletna, - 1.600 zł. Opole, tel. 0602/64-61-72

OPEL COMBO, 1999 r. : drzwi prawe przednie. Wrocław, tel. 0601/51-92-09

OPEL CORSA B : drzwi przednie z el. podnoszonymi szybami, klapa bagażnika, tel. 0609/54-65-36

OPEL CORSA A : klapa bagażnika, głowica, tel. 0609/54-65-36

OPEL CORSA : maska silnika, zderzak przedni, tel. 0604/47-58-34

OPEL CORSA, 90 tys. km, 1400 ccm, wtrysk : wałek rozrządu, głowica, aparat zapłonowy, cewka, tłoki z korbowodami, sprzęgło kpl., monowtrysk + komputer, zbiornik paliwa, szyba drzwi lewych + podnośnik, filtr pow., tylne siedzenia. Bolków, tel. 075/741-07-40

OPEL CORSA B : zderzak przedni, - 65 zł. Kłodzko, tel. 0506/92-69-20

OPEL CORSA B : różne części. Leszno, tel. 0603/46-80-33

OPEL CORSA : różne części , możliwość wysyłki. Leszno, tel. 065/527-00-08, 0609/21-64-95, 0501/32-68-85

OPEL CORSA : błotniki, maska, pas przedni, zderzaki, reflektory, atrapa, lusterka, lampy tylne. Oleśnica, tel. 071/399-26-98, 0603/92-75-92

OPEL CORSA B : różne części blacharskie i mechaniczne, chłodnica, lusterka, grill Kamei i inne. Świdnica, tel 074/857-83-58

OPEL CORSA B, C : deska rozdzielcza, poduszki pow., pasy pirotechniczne, fotele, sensor, półka tylna, elementy plastikowe wnętrza, pompa wspomagania, alternator, klamki, zamki, lampy z silniczkami, przełączniki świateł i inne części. Wrocław, tel. 0606/55-25-83

OPEL CORSA : katalizator, - 200 zł. Wrocław, tel 0694/87-31-70

OPEL CORSA A : karoseria oclona na części, zawieszenia, osprzęt silnika i inne Wrocław, tel. 0609/02-67-37

OPEL CORSA B : zderzak przedni i tylny, błotnik, lampy, drzwi, lusterko. Wrocław, tel. 0609/02-67-37

OPEL CORSA, 1983/04 r. : różne części. Wrocław, tel. 071/346-27-24, 0601/74-83-50

OPEL CORSA, 1984 r., 1000 ccm, benzyna : różne części mechaniczne i blacharskie. Chojnów, tel. 076/818-19-92

OPEL CORSA, 1985/91 r. : zderzak przedni i tylny, maska silnika, błotnik. Kłodzko, tel. 0606/46-16-93

OPEL CORSA, 1988/92 r., 1200 ccm, 1400 ccm : silniki, skrzynie biegów, elementy zawieszeń, klapa bagażnika, maska silnika, elementy plastikowe wnętrza, elementy 3-drzwiowego nadwozia i inne. Lubań, tel. 075/721-36-44, 0603/60-36-74

OPEL CORSA, 1989 r. . półosie, zderzak przedni, tarcze i zaciski hamulców. Ciechów, tel. 0606/39-07-95, pow. średzki

OPEL CORSA, 1989 r., 1500 ccm, diesel Isuzu : głowica - 400 zł, pompa wtryskowa, sprzęgło, szyby drzwi, felgi stalowe 13". Strzegom, tel. 0601/16-14-63

OPEL CORSA, 1990 r., 1400 ccm 3-drzwiowy: silnik, skrzynia biegów, osprzęt silnika 1,0, skrzynia biegów do 1.0, zawieszenie przednie i tylne, ukł. kierowniczy, błotniki, zderzaki, grill, lampy, klapa tylna, szyby, lusterka, siedzenia, konsola, elementy plastikowe, karoseria cała lub na części. Legnica, tel. 0602/46-04-53, 076/722-95-92

OPEL CORSA A, 1992 r., 105 tys. km, 1500 ccm, diesel (Isuzu) : skrzynia biegów, rozrusznik, na gwarancji, - 1.450 zł. Lubań, tel. 0506/04-70-55

OPEL CORSA, 1992 r., 140 tys. km, 1500 ccm, diesel Isuzu : silnik oclony - 1.400 zł, skrzynia biegów - 350 zł. Lubin, tel. 0602/27-30-51

OPEL CORSA, 1992 r., 1200 ccm : silnik, skrzynia biegów (4), maska silnika, felgi stalowe, dach, el. otw. szyberdach, nagrzewnica, drzwi, lusterka, szyby, klamki, klapa tylna, zawieszenie przednie i tylne, wnętrze kompletne, ćwiartki nadwozia i inne. Wiązów, tel. 0609/67-47-89, 0604/17-19-85

OPEL CORSA, 1992 r., 1200 ccm : silnik, skrzynia biegów (5), półosie, zawieszenie, drzwi lewe, klapa bagażnika, szyby, fotel, elem. plastikowe i inne. Wrocław, tel. 0604/30-29-74

OPEL CORSA, 1993 r. : błotnik przedni lewy. Wrocław, tel. 0606/58-57-70

OPEL CORSA, 1993/00 r. : różne części z demontażu. Kłodzko, tel. 0606/46-16-93

OPEL CORSA B, 1993/00 r. : maska, błotniki, wzmocnienie czołowe, zderzaki, lampy tylne, lusterka, reflektory. Wrocław, tel. 0601/59-21-76

OPEL CORSA B, 1996 r. : nadwozia (przednie i tylne), zawieszenia, drzwi, zderzaki, lampy i inne części. Oleśnica, tel 0601/95-16-78

OPEL CORSA, 1996 r. : kompl. bębnów hamulcowych. Wrocław, tel. 0696/50-02-86

OPEL CORSA B, 1996 r., 1200 ccm : silnik, skrzynia biegów, inne części. Wschowa, tel. 0601/72-34-30

OPEL CORSA, 1998 r., 1200 ccm : skrzynia biegów, wspomaganie kier., felgi aluminiowe + opony, zawieszenie przednie, drzwi prawe i lewe. Trzebnica, tel. 071/387-49-37, 0606/28-75-78

OPEL CORSA, 2001 r. : zderzaki, błotniki, maska silnika, klapa tylna, lampy tylne i inne. Brzeg, tel. 0604/81-28-01

OPEL CORSA C, 2001 r. : drzwi, klapa kpl. z szybą, wahacze, zwrotnice, półosie, kolumna McPhersona, listwy kierownicze. Wrocław, tel. 0501/67-53-04

OPEL CORSA C, 2002 r. : zderzak przedni z atrapą. Legnica, tel. 0693/10-09-84

OPEL CORSA C, 2002 r., 1200 ccm, 16V : tylna część nadwozia, inst. elektryczna, przekł. kierownicza, elementy wyposażenia wnętrza, półka tylna, wzmocnienie przednie, błotnik prawy, alternator, rozrusznik, kolektor ssący kpl. i inne. Wrocław, tel. 0503/44-35-06

OPEL CORSA C, 2003 r., 1400 ccm : skrzynia biegów. Kłodzko, tel. 0507/22-57-97

OPEL CORSA, KADETT, 1995 r., 1500 ccm, diesel : silnik, skrzynia biegów, kpl. dokumentacja. Świdnica, tel. 074/853-76-67, 0605/82-15-63

OPEL CORSA, KADETT, VECTRA, 1987/91 r. : silniki 1.2-2.0, kpl. dokumentacja, skrzynie biegów (5), drzwi, lampy, maski, błotniki, liczniki, komputery, przekł. kierownicze i inne. Kępno, tel. 0602/29-08-97

OPEL FRONTERA : amortyzatory Monroe - 800 zł. Lwówek Śląski, tel. 0505/78-61-50

OPEL FRONTERA, 1992 r., 2300 ccm, diesel : skrzynia biegów kpl. z reduktorem, stan b. dobry, inne części, - 3.000 zł. Chojnów, tel. 0507/12-66-78

OPEL FRONTERA, 1993 r. : dół silnika, dokumentacja, pompa hamulcowa + serwo. Polanica Zdrój, tel. 0607/15-83-36

OPEL KADETT : maska silnika od GSi, chłodnica, reflektory, tel. 0609/54-65-36

OPEL KADETT, 97 tys. km, 1600 ccm, diesel : silnik - 1.600 zł, skrzynia biegów (5, 4) - 500 zł. Biadki, tel. 0609/35-23-75

OPEL KADETT, 1400 ccm : gaźnik z monowtryskiem - 350 zł, katalizator - 100 zł, komputer silnika - 300 zł, sprzęgło kpl. - 100 zł. Brzeg, tel. 077/411-23-61

OPEL KADETT, benzyna 1.300 i 1.400 ccm: gaźniki, felgi, hak, chłodnica, przekł. kierownicy, silnik wycieraczek, rozrusznik, alternator, sonda Lambda. Bukowina Sycowska, tel. 062/785-65-62, 0508/25-43-13

OPEL KADETT, 1600 ccm, monowtrysk : głowica (stan b. dobry) - 250 zł, drzwi prawe (do modelu 3-drzwiowego) - 50 zł, aparat zapł. (stan b. dobry) - 100 zł, alternator (stan b. dobry) - 140 zł, felgi z oponami (4 szt.) - 120 zł. Głęboka, tel. 074/819-49-44

OPEL KADETT, 1600 ccm, monowtrysk : silnik na części, skrzynia biegów (5). Januszkowice, gm. Długołęka, tel. 0693/02-24-77

OPEL KADETT GSI, 2000 ccm : silnik z dokumentacją, skrzynia biegów (5), zderzak tylny, maska silnika, komputer, deska digital i inne części. Jelenia Góra, tel. 0502/08-17-28

OPEL KADETT „łezka": zderzak tylny. Jelenia Góra, tel. 0506/77-96-51

OPEL KADETT, 1700 ccm, diesel : alternator, pompa wtryskowa Bosch, pompa wodna, sprzęgło, docisk sprzęgła, skrzynia biegów F16, półosie. Jelenia Góra, tel. 0606/17-24-67

OPEL KADETT GSI : różne części z demontażu. Kłodzko, tel. 0606/46-16-93

OPEL KADETT : maska silnika. Kłodzko, tel. 0604/47-58-34

OPEL KADETT : silnik 1.6 E - 600 zł. Krotoszyn, tel 0508/15-18-92

OPEL KADETT, 1600 ccm, diesel : silnik do remontu, kpl. dokumentacja. Kunowo, gm. Gostyń, tel. 065/571-81-06

OPEL KADETT : szyba tylna. Legnica, tel. 076/846-57-68, 0604/70-61-48

OPEL KADETT, 1200 ccm : różne części. Lubin, tel. 0601/18-98-57

OPEL KADETT : skrzynia biegów (5) F-10, F-13, F-16, - 400 zł. Malczyce, tel. 071/317-97-81, 0603/79-63-94

OPEL KADETT : klapa bagażnika z szybą, drzwi z szybami, półosie, sprężyny i inne części. Nowa Łomnica, tel. 0603/50-72-58

OPEL KADETT . silnik 1.6 D, skrzynia biegów, rozrusznik, alternator, drzwi, maska silnika, klapa tylna i inne. Nowogrodziec, powiat bolesławiecki, tel. 0606/33-29-83

OPEL KADETT : reflektory, kierunkowskazy, atrapa, błotniki, lusterka, lampy tylne, zderzak, pas przedni, progi, reperaturki. Oleśnica, tel. 071/399-26-98, 0603/92-75-92

OPEL KADETT B, C : różne części e-mail: minorek08@interia.pl. Ozimek, powiat opolski, tel. 0692/19-57-58

OPEL KADETT, 1600 ccm, diesel . silnik, - 1.200 zł. Tomaszowo, powiat żagański, tel. 0508/34-46-32

OPEL KADETT, 1400 ccm, 1800 : silniki, skrzynia biegów, różne części. Trzebnica, tel. 071/387-49-37, 0606/28-75-78

OPEL KADETT E : karoseria oclona, na części, silnik, części mechaniczne i blacharskie, szyby, elementy plastikowe, drzwi, zderzaki, lampy, zawieszenia, koła i inne. Wrocław, tel. 0609/02-67-37

HAMULCE
DO WSZYSTKICH TYPÓW SAMOCHODÓW
ZACHODNICH I JAPOŃSKICH, HURT, DETAL
niskie ceny wysyłka
OPEL-KRUK Wrocław ul. Litomska 25
tel. 071/355-55-11, 0693/55 55 11

OPEL KADETT, 1700 ccm, diesel : silnik, skrzynia biegów do 1.8; części mechaniczne i blacharskie. Wschowa, tel. 0601/72-34-30

OPEL KADETT, 1978/91 r. : różne części Wrocław, tel 071/346-27-24, 0601/74-83-50

OPEL KADETT, 1980 r., 1200 ccm : części silnika, blacharki i zawieszenia. Marcinowiczki, powiat świdnicki, tel. 0503/76-03-88

OPEL KADETT, 1982 r. : różne części z demontażu. Kłodzko, tel 0601/91-16-58

OPEL KADETT, 1982 r. : przeguby, chłodnica, szyby, klapa bagażnika, fotele, drzwi, dmuchawa, pompa plaiwa, części elektroniki. Roztoka, tel. 0605/95-76-17, pow. świdnicki

OPEL KADETT, 1982 r. : wszystkie części z demontażu. Żagań, tel. 0695/45-78-58

OPEL KADETT, 1982/91 r., 1600 ccm, benzyna : elementy blacharki, skrzynia biegów, elementy zawieszenia i inne. Nowe Miasteczko, powiat nowosolski, tel. 0504/25-11-59

OPEL KADETT, 1982/91 r., 1600 ccm, diesel : lampy, drzwi, koła, silnik, skrzynia biegów, szyby, wyposażenie wnętrza, maska, klapa tylna, zawieszenia i inne części. Wrocław, tel. 0605/12-80-05

OPEL KADETT, 1983 r. : różne części. Wrocław, tel. 0501/79-43-50, 0501/14-71-59

OPEL KADETT, 1983/91 r. : różne części. Świdnica, tel. 0606/32-01-86

OPEL KADETT, 1984 r. : listwy na drzwi, 6 sztuk, wentylator chłodnicy. Kłodzko, tel. 074/867-58-21

OPEL KADETT, 1984 r., 1300 ccm . skrzynia biegów (4), półosie, wał z blokiem, chłodnica, serwo, osprzęt silnika, lampy, zawieszenie, szyby i inne części z demontażu. Oborniki Śląskie, tel. 0696/70-66-07 do godz. 14

OPEL KADETT, 1984 r., 1300 ccm . skrzynia biegów z półosiami, - 200 zł. Oława, tel. 0609/86-60-28

OPEL KADETT, 1984/91 r. : maska, błotniki, zderzaki, wzmocnienie czołowe, atrapa, reflektory, kierunkowskazy, progi, reperaturki błotników tylnych. Wrocław, tel. 0601/59-21-76

OPEL KADETT D, 1985 r. : lewy i prawy kpl. drzwi, tylna klapa z ogrzewaniem szyby, półośki z przegubami, tylne zawieszenie, tarcze hamulcowe, wał korbowy silnika. Oleśnica, tel. 071/314-38-99

OPEL KADETT, 1986 r., 1600 ccm, diesel 5-drzwiowy: skrzynia biegów, błotniki, drzwi, zawieszenie i inne. Bolesławiec, tel. 0694/39-54-21

OPEL KADETT, 1986 r., 1600 ccm, benzyna : różne części. Jugów, powiat kłodzki, tel. 074/871-80-33

OPEL KADETT, 1986 r., 1300 ccm : silnik, oclony i inne części z demontażu. Namysłów, tel. 077/419-16-34

OPEL KADETT, 1986/91 r., benzyna, diesel : różne części z demontażu. Kłodzko, tel. 0606/46-16-93

OPEL KADETT E SEDAN, 1986/92 r., 1300 ccm, benzyna : skrzynia biegów (5) F-10, błotniki, maska, szyba, osprzęt silnika, kolumny McPhersona, zaciski i tarcze hamulcowe, półosie, wahacze, chłodnica, zwrotnice, oś, stacyjka i inne. Wrocław, tel. 0606/65-13-68

OPEL KADETT KOMBI, 1987 r., 1300 ccm, benzyna : drzwi, błotniki, automat. skrzynia biegów, pas przedni. Chojnów, tel. 0602/58-63-39

OPEL KADETT, 1987 r., 1300 ccm : różne części, używane. Kobierzyce, tel. 0602/15-34-91

OPEL KADETT, 1987 r., 1600 ccm, diesel : skrzynia biegów (5), drzwi uzbrojone, klapa bagażnika, klapa tylna, zderzak przedni, lampy, zawieszenie przednie. Mściszów, gm. Lubań, tel. 075/722-19-63 wieczorem

OPEL KADETT, 1987 r., 1300 ccm : zawieszenia, lampy, skrzynia biegów, gaźnik, klapa bagażnika, maska silnika, rozrusznik, komputer. Nowogrodziec, powiat bolesławiecki, tel. 0600/34-59-18

OPEL KADETT, 1987 r., 1600 ccm, diesel : silnik. Strzelin, tel. 071/392-21-85, 0607/11-48-99

OPEL KADETT, 1987 r., 1600 ccm, diesel : silnik, - 600 zł. Śrem, tel. 061/282-54-83, 0508/81-00-15

OPEL KADETT, 1987 r., 1300 ccm, benzyna : silnik, udokumentowane pochodzenie, - 300 zł. Wołczyn, tel. 077/414-52-89, 077/414-96-05

OPEL KADETT, 1987 r. : sprzęgło i koło zamachowe do silnika o poj. 1300 ccm z automatyczną skrzynią biegów oraz hak z instalacją do modelu „łezka". Zgorzelec, tel. 0605/54-70-88

OPEL KADETT, 1987/91 r., 1200 ccm, 1400 ccm, 1600 ccm, 1800 ccm: silniki, skrzynie biegów (manualne i automatyczne), drzwi, błotniki, lampy, reflektory, klapa bagażnika, maska silnika, elementy zawieszeń, elementy plastikowe wnętrza i inne. Lubań, tel. 075/721-36-44, 0603/60-36-74

OPEL KADETT, 1987/91 r., 1600 ccm, OHC : skrzynia biegów (5), różne części mechaniczne i blacharskie, - 400 zł. Nowe Miasteczko, powiat nowosolski, tel. 0504/25-11-59

OPEL KADETT, 1988 r., 120 tys. km, 1800 ccm, benzyna . silnik (na części), półosie - 80 zł/szt., rozrusznik - 90 zł, alternator - 70 zł, chłodnica - 100 zł, reflektory - 50 zł/szt., lampy tylne - 30 zł/szt., sprzęgło kpl. - 90 zł, poduszki silnika - 10 zł/szt. Stary Śleszów, tel. 071/311-46-89

OPEL KADETT, 1988 r., 1600 ccm, benzyna : wszystkie części z demontażu, karoseria z dokumentacją, silnik. Oleśnica, tel. 071/398-53-34, 0504/22-75-25

OPEL KADETT II, 1988/91 r., 1600 ccm, 1800, benzyna : elementy blacharki i części mechaniczne, reflektory, lampy tylne, klapa bagażnika, lusterka, drzwi, ukł. kierowniczy, wspomaganie kier., skrzynie biegów i inne. Lubań, tel. 075/721-36-44 do godz. 17, 0609/19-20-76, 0603/60-36-74

OPEL KADETT GSI, 1989 r., 2000 ccm : silnik, maska silnika, drzwi, klapa bagażnika z szybą i inne części. Głuszyca, powiat wałbrzyski, tel. 0691/08-18-41

OPEL KADETT, 1989 r., 1600 ccm : skrzynia biegów (5) F13, - 300 zł. Kłodzko, tel. 0502/03-56-83

OPEL KADETT, 1989 r., 2000 ccm, 16V : części silnika. Lądek Zdrój, powiat kłodzki, tel. 0609/63-63-89

OPEL KADETT, 1989 r. : skrzynia biegów (5), zawieszenie przednie, błotniki, przeguby, alternator, komputer, wiązka inst. elektr. Słotwina, tel. 074/856-55-35

OPEL KADETT, 1989 r., 1800 ccm : cały przód i inne części. Szczytna, tel. 074/868-45-51

OPEL KADETT, 1989 r., 1200 ccm . silnik kpl., skrzynia biegów, brak dokumentacji, - 700 zł. Wołów, tel. 0609/87-68-82

OPEL KADETT, 1990 r., 1600 ccm : belka tylna kpl. z czujnikami ABS i piastami, - 200 zł. Legnica, tel. 0695/51-62-88

OPEL KADETT GSI, 1990 r., 170 tys. km, 2000 ccm : silnik 8-zaworowy, kpl. dokumentacja - 700 zł, fotele Recaro i tapicerka (skórzane) do modelu 3-drzwiowego - 500 zł i inne. Bogatynia, tel. 0608/10-27-34

OPEL KADETT, 1990 r., 1600 ccm, , 1700 : silnik, skrzynia biegów, części mechaniczne i blacharskie. Brzeg, tel. 0603/50-03-16

OPEL KADETT, 1990 r., 1600 ccm : silnik, - 320 zł. Krobia, tel. 0694/16-03-86, 0698/25-48-19

OPEL KADETT SEDAN, 1990 r., 1300 ccm, benzyna : silnik zarejestrowany, zawieszenie przednie i tylne, drzwi oraz inne. Legnica, tel. 0501/92-71-13

OPEL KADETT KOMBI, 1990 r. : różne części blacharskie i mechaniczne. Leszno, tel. 0694/24-18-32

OPEL KADETT, 1990 r., 140 tys. km, 1600 ccm, diesel : silnik, skrzynia biegów (F-16, F-13), oclony, na gwarancji, - 1.450 zł. Lubań, tel. 0506/04-70-55

OPEL KADETT, 1990 r., benzyna poj. 1400, 1600 i 1800 ccm: silnik, skrzynia biegów, pas przedni, dach, tył nadwozia, lampy, zawieszenia, drzwi, konsola, maska, klapa tylna, zderzak, licznik, komputer, szyby, zderzak i inne części. Lubań, tel. 075/724-13-04, 0507/14-53-91

OPEL KADETT, 1990 r. : skrzynia biegów (5) F-10, - 400 zł. Malczyce, tel. 071/317-97-81, 0603/79-63-94

OPEL KADETT, 1990 r. . pas przedni kpl, - 100 zł. Ostrów Wlkp., tel. 0602/48-44-50

OPEL KADETT, 1990 r., 1700 ccm, diesel : chłodnica z wentylatorem i inne. Pieńsk, tel. 075/778-62-81, 0606/43-36-31

OPEL KADETT, 1990 r., 1200 ccm, monowtrysk, 1600 ccm gaźnik: silniki, drzwi, skrzynia biegów, zawieszenia, błotniki, zderzaki, lampy, maska silnika, fotele, klapa tylna, chłodnica. Wrocław, tel. 071/765-26-47, 0605/82-59-78

OPEL KADETT, 1990 r., 1800 ccm, benzyna : silnik z osprzętem - 600 zł, skrzynia biegów - 300 zł i inne części. Zgorzelec, tel. 075/773-83-08

OPEL KADETT, 1990 r. : różne części z demontażu - od 30 zł. Ziębice, tel. 074/819-24-23, 0600/78-76-29

OPEL KADETT KOMBI, 1990 r., 1400 ccm : silnik, skrzynia biegów, 4 szt. drzwi, klapa tylna, komputer, inst. elektryczna i inne części. Żagań, tel. 068/377-49-74, 0696/19-39-96

OPEL KADETT KOMBI, 1991 r., 1400 ccm : silnik, skrzynia biegów, zawieszenia, elem. blacharki, półosie i inne. Wrocław, tel. 0602/33-40-00

OPEL KADETT KOMBI, 1991 r., 150 tys. km, 1700 ccm, diesel : silnik, skrzynia biegów, zawieszenia, drzwi, klapa tylna, błotniki przednie, instalacja el. i inne. Żary, tel. 0600/48-57-80

OPEL KADETT KOMBI, SEDAN, 1991 r., 1300 ccm, 1.4, 1.6, 1.8 HB: maska, klapa, lampy, lusterka, listwa kier., el. pompa paliwa, monowtrysk, zawieszenie, chłodnice i inne części. Dzierżoniów, tel. 0505/87-94-14, 0507/98-82-40

OPEL KADETT, 1991 r. 1.3, 1.4, 1.6: części mechaniczne i blacharskie, silniki, szyby, skrzynie biegów (4) (5) i inne z demontażu. Jelenia Góra, tel. 0604/75-33-42

OPEL KADETT, 1991 r., 1400 ccm, benzyna : silnik, skrzynia biegów, zawieszenie przednie i tylne, ukł. kierowniczy, drzwi do 3- i 5-drzwiowego, zderzaki, klapa tylna, maska, lampy, lusterka, siedzenia, konsola, szyby drzwiowe, elementy plastikowe, karoseria 3- i 5-drzwiowa, kombi na części, szyby, inne części. Legnica, tel. 0602/46-04-53, 076/722-95-92

OPEL KADETT, 1991 r. : maski, lampy, kierunkowskazy, lusterka, przekładnia kierownicza, klapa tylna, felgi, skrzynia biegów (5) i (4), siedzenia kpl., drzwi, ćwiartka nadwozia, belka tylna kpl., kolumny McPhersona, tarcze, zaciski, sprężyny, alternatory, rozruszniki, stacyjka , półosie, przeguby, chłodnice, aparaty zapłonowe. i inne, Piława Górna, tel. 0604/94-06-88, 0600/74-26-53, pow. dzierżoniowski

OPEL KADETT, 1991 r., 1400 ccm : silnik - 350 zł, skrzynia biegów (5) - 300 zł, (4) - 60 zł, drzwi - 80 zł, klapa tylna, zderzaki, lampy, zawieszenia, kompletne wnętrze, szyby i inne. Świdnica, tel. 074/640-66-88, 0607/35-30-69

OPEL KADETT, 1991 r., 1.4E, 1.6E : karoseria kpl., z Niemiec, ćwiartki, silnik, skrzynia biegów, zawieszenie, inne części, kpl. dokumentacja, możliwa wysyłka. Zgorzelec, tel. 075/775-15-82, 0501/12-81-79, 0502/25-41-96

OPEL KADETT, 1992 r., 1300 ccm : wszystkie części, koła, skrzynia biegów (5) F-16, stan b. dobry. Wrocław, tel. 071/311-41-20, 0691/13-91-18

OPEL KADETT, VECTRA. 1500 ccm, 1600, 1700, 1800 : silniki, skrzynie biegów, głowice. Nowa Sól, tel. 068/388-42-70, 0607/61-15-77

OPEL KADETT, VECTRA, ASTRA, CORSA, OMEGA, 1986/02 r., 1200 ccm, , 1400ccm, 1600ccm 1800ccm, 2000ccm, 1700D, 1700TD, 2200TDi: silnik, skrzynia biegów, zawieszenia, elementy karoserii, chłodnice, reflektory, lampy i inne. Jelenia Góra, tel. 075/752-26-09, 0606/75-84-22, 0604/62-27-34

OPEL MONZA : klapa tylna, szyby boczne uchylane, most tylny, zegary, błotniki przednie. Jelenia Góra, tel. 0506/77-96-51

OPEL MOVANO : lampa lewa, - 100 zł. Świdnica, tel. 074/857-83-58

OPEL OMEGA : reflektory przednie, maska silnika, drzwi lewe przednie, błotnik lewy, tel. 0609/54-65-36

OPEL OMEGA, 2000 ccm, benzyna : automat. skrzynia biegów, - 600 zł. Bielany Wrocławskie, tel. 0605/08-44-06

OPEL OMEGA, 2300 ccm, diesel : głowica, uszkodzona. Bukowina Sycowska, tel. 062/785-65-62, 0508/25-43-13

OPEL OMEGA : różne części , możliwość wysyłki. Leszno, tel. 065/527-00-08, 0609/21-64-95, 0501/32-68-85

OPEL OMEGA A : skrzynia biegów. Lwówek Śląski, tel. 075/647-70-71, 0602/73-84-30

OPEL OMEGA A, 2000 ccm, benzyna : skrzynia biegów (5), - 400 zł. Malczyce, tel. 071/317-97-81, 0603/79-63-94

OPEL OMEGA, 2300 ccm, diesel : tłoki + korbowody, wałek rozrządu, miska olejowa, blok silnika, pompa wodna. Oleśnica, tel. 0504/27-75-02

OPEL OMEGA A : różne części. Oleśnica, tel. 071/315-40-51

OPEL OMEGA : reflektory, kierunkowskazy, atrapa, halogeny. Oleśnica, tel. 071/399-26-98, 0603/92-75-92

OPEL OMEGA C : reflektory ksenonowe i zwykłe. Opole, tel. 0692/77-98-14

OPEL OMEGA, 2000 ccm : tylny kpl. most z amortyzatorami, skrzynia z wałem, drzwi prawe przednie i tylne, klapa tylna ze zderzakiem, relingi dachowe, w okazyjnie niskich cenach. Ostrów Wlkp., tel. 062/733-62-55, 0600/51-19-30

OPEL OMEGA A, 2000 ccm : przednia maska, tylna klapa, silnik na części, osprzęt silnika, skrzynia biegów, most, przednie zawieszenie, przepływomierz, siedzenia, tapicerki oraz wszystkie inne z demontażu. Pleszew, tel. 0600/91-88-04

OPEL OMEGA B : zderzak, grill, lampy, błotniki, klapa. Wrocław, tel. 0609/02-67-37

OPEL OMEGA A, B : drzwi, błotniki, zderzaki, zawieszenie przednie i tylne, różne części, dach (A, sedan, kombi). Wrocław, tel. 0603/63-17-70

OPEL OMEGA B KOMBI : drzwi, klapa tylna, podłużnice przednie, skrzynia biegów automatic, dach, zawieszenia, silniki i inne. Żary, tel. 0696/99-28-38

OPEL OMEGA, 1986/03 r. : różne części. Wrocław, tel. 071/346-27-24, 0601/74-83-50

OPEL OMEGA A, 1986/94 r. : maska, błotniki, wzmocnienie czołowe, atrapa, zderzaki, reflektory, kierunkowskazy, progi, reperaturki błotników tylnych. Wrocław, tel. 0601/59-21-76

OPEL OMEGA, 1987 r., 1800 ccm : gaźnik, - 150 zł. Lwówek Śl., tel. 075/782-37-74

OPEL OMEGA A, 1987/92 r., 2000 ccm, 2600 ccm : silniki z odprawą celną, elementy blacharki, części mechaniczne, szyby, zderzaki, zbiornik paliwa, tapicerka i inne z demontażu. Legnica, tel. 0693/56-41-90, 0603/97-45-70

OPEL OMEGA, 1987/94 r. : zderzak tylny, klapa bagażnika do kombi i sedana, szyby do drzwi tylnych do kombi. Kłodzko, tel. 0606/46-16-93

OPEL OMEGA, 1988 r., 2300 ccm, diesel : drzwi przednie prawe, chłodnica, skrzynia biegów, most tylny kpl., szyba tylna, klapa bagażnika, koła kpl., silnik i inne części z demontażu. Wrocław, tel. 071/782-88-48, 0506/45-55-47

OPEL OMEGA, 1988 r. : silnik, skrzynia biegów, elementy blacharki, części mechaniczne i inne. Gostyń, tel. 0603/69-33-97

OPEL OMEGA KOMBI, SEDAN, 1988 r., 2000 ccm : silnik, skrzynia biegów (5), ława, wahacze, drążki, piasty, koła, chłodnica, wzmocnienie przednie, maska silnika, błotniki, drzwi, klapa tylna, most tylny, półosie, zderzaki, sprzęgło, konsola i inne. Legnica, tel. 0609/62-38-52

OPEL OMEGA, 1989 r., 2000 ccm, wtrysk : różne części mechaniczne i blacharskie. Kłodzko, tel. 0602/68-64-35

OPEL OMEGA KOMBI, 1989 r., 2000 ccm, benzyna : chłodnica, lampy, błotniki, reflektory, przepływomierz, klapa bagażnika, licznik z obrotomierzem, klimatyzacja, ABS, wspomaganie, tapicerka, drzwi, szyby, elem. plastikowe wnętrza, osprzęt silnika, zawieszenie, zbiorniczki, kolumny McPhersona. Wołów, tel. 0603/40-74-60

OPEL OMEGA, 1989 r., 2000 ccm : drzwi - 100 zł, klapa tylna ze światłem „stop" - 150 zł, zderzak tylny - 90 zł, kierownica skórzana - 100 zł, dach - 100 zł i inne. Wrocław, tel. 0697/34-34-64

OPEL OMEGA A, 1989/93 r. : pompa wspomagania, chłodnica (2,0), komputery, rozrusznik, alternator, wtryski, most tylny, skrzynia biegów, reflektory, lampy, lusterka, liczniki, pompa wtryskowa, koło zamachowe, tłoki, wał napędowy, inne. Dzierżoniów, tel. 0602/67-98-07

OPEL OMEGA, 1990 r., 2000 ccm, wtrysk : części mechaniczne i blacharskie. Kłodzko, tel. 0603/29-59-14

OPEL OMEGA A, 1990 r. : pompa ABS-u, pompa wspomagania kier., drzwi, licznik, komputer (do 2000 ccm, wtrysk). Mierzowice, tel. 076/858-47-61, 0691/36-77-28

OPEL OMEGA KOMBI, SEDAN, 1990 r., 2000 ccm : różne części mechaniczne i blacharskie, silnik, skrzynia biegów (5), listwy progowe. Oława, tel. 0608/42-74-12

OPEL OMEGA, 1990 r., 2000 ccm : karoseria, silnik, zawieszenie przednie i tylne. Trzebnica, tel. 071/387-49-37, 0606/28-75-78

OPEL OMEGA, 1990 r., 2000 ccm, benzyna :części mechaniczne i blacharskie z rozbitego auta. Wrocław, tel. 071/348-42-16 w godz.8-17

OPEL OMEGA KOMBI, 1991 r., 2000 ccm : silnik, skrzynia biegów, zawieszenia, półosie, most, elem. blacharki i inne. Wrocław, tel. 0602/33-40-00

OPEL OMEGA, 1991 r., 2000 ccm, wtrysk . głowica kpl., rozrusznik, komputer, kolumna kierownicza, przełączniki świateł, tapicerka drzwiowa (jasna). Sobótka, tel. 071/390-34-35, 0601/72-40-04

OPEL OMEGA, 1991 r., 2400 ccm, wtrysk : osprzęt silnika, pompy, kolektory, wtryski, próg lewy, chłodnica, części zawieszenia, ABS, skrzynia biegów, katalizator, półosie, ukł. kierowniczy, wahacze i inne. Wrocław, tel. 071/315-35-31, 0693/77-74-87

OPEL OMEGA, 1991 r., 2600 ccm, benzyna : karoseria kpl., z Niemiec, ćwiartki, silnik, skrzynia biegów, zawieszenie, inne części, kpl. dokumentacja, możliwa wysyłka. Zgorzelec, tel. 075/775-15-82, 0501/12-81-79, 0502/25-41-96

OPEL OMEGA, 1991/93 r. : klapa tylna (do sedana), obudowa filtra powietrza. Oława, tel 071/303-89-80

OPEL OMEGA KOMBI, 1992 r., 2000 ccm, wtrysk : tylne zawieszenia, szyby boczne, wentylator, dmuchawa, szyberdach, aBS, zbiornik paliwa, alternator, rozrusznik, tapicerka, elem. plastikowe, wspomaganie kierownicy, półosie, moduły, podłużnica, licznik. Bierutów, powiat oleśnicki, tel. 0697/17-46-02

OPEL OMEGA, 1992 r., 2000 ccm, benzyna : różne części z demontażu. Chocianów, tel. 076/817-22-67, 0691/72-01-34

OPEL OMEGA A, KOMBI, SEDAN, 1992 r., 2000 ccm : zderzak 270, listwy zderzaka chromowane, halogen, tłoki, wałek rozrządu, drzwi, szyby drzwiowe, grill, ćwiartki karoserii, lampy, komputery. Dzierżoniów, tel. 0695/64-79-96

OPEL OMEGA KOMBI, 1992 r., 2300 ccm, turbo D : elementy blacharki, drzwi, zawieszenia, turbo, reflektory z halogenami, lampy tylne, skrzynie biegów, kpl. sprzęgła, chłodnice, osprzęt silnika, hak holowniczy (odpinany), tapicerki, fotele przednie i inne części. Kowary, powiat jeleniogórski, tel. 075/761-44-89, 0501/25-05-44

OPEL OMEGA, 1992 r. : pompa wodna, paliwa, błotniki, drzwi kpl., koła zimowe 7 mm - 300 zł/komplet, lampy tylne przyciemnione, listwy drzwiowe chromowane. Wrocław, tel. 071/346-60-82

OPEL OMEGA A, 1993 r., 2000 ccm : zderzak - 270 zł, listwy zderzaka chromowane, grill, ćwiartki, drzwi, szyby, wahacze, wózek, kolumny McPhersona, tłoki, wałek rozrządu, sprzęgło wiskozowe, komputery. Dzierżoniów, tel. 0695/64-79-96

OPEL OMEGA SEDAN, 1993 r., 3000 ccm : szyba tylna, klapa bagażnika, moduły, plastiki, drzwi, szyberdach, wał napędowy, skrzynia biegów, elementy zawieszeń, klimatyzacja, deska rozdz., amortyzatory tylne, progi. Namysłów, tel. 0604/13-37-05

OPEL OMEGA B KOMBI, 1994/99 r. : klapa tylna. Wrocław, tel. 0605/20-85-98

OPEL OMEGA B, 1995 r. : różne części z demontażu Jelenia Góra, tel. 0602/32-89-93

OPEL OMEGA B, SEDAN, KOMBI, 1996 r., 2500 ccm, TDS : maska silnika, grill, zderzaki, reflektory soczewkowe i zwykłe, wahacze, pas przedni, belka dolna, szyby drzwiowe, miska olejowa, rozrusznik, tłoki, wałek rozrządu, belka tylna, piasty, zaciski ham., klamki, listwy drzwiowe. Dzierżoniów, tel. 0695/64-79-96

OPEL OMEGA B SEDAN, KOMBI, 1996 r., 2500 ccm, tds : maska silnika, błotniki, grill, reflektory zwykłe i soczewkowe, zderzak, pas przedni, belka dolna, wahacze, piasty, drzwi, szyby, klamki, listwy drzwiowe, miska olejowa, tłoki, wałek rozrządu, wtryski, podszybie. Dzierżoniów, tel. 0695/64-79-96

OPEL OMEGA, 1996 r., 2500 ccm, V6 : kolektory wydechowe - 300 zł, felgi aluminiowe 15", 6-ramienne gwiazdy - 600 zł. Legnica, tel. 0606/21-06-48

OPEL OMEGA, 1998 r., 60 tys. km, 3000 ccm : skrzynia biegów, stan bardzo dobry, - 550 zł Łódź, tel. 0608/66-42-92

OPEL OMEGA B, 1998 r., 2500 ccm, benzyna, V6 : głowica, 2 szt., kpl. oraz alternator. Bojanowo, tel. 0693/43-43-94

OPEL REKORD : rozrusznik, alternator, drzwi, zawieszenia i inne części. Kłodzko, tel. 074/867-58-06

OPEL REKORD : drzwi, maski silnika, skrzynie biegów i inne. Wrocław, tel. 0609/47-65-71, 0604/87-69-42

OPEL REKORD KOMBI : różne części. Wrocław, tel. 071/325-82-50

OPEL REKORD BERLINA : silnik, skrzynia biegów (automatyczna), drzwi, maski, ćwiartki nadwozia, koła, zawieszenia, szyby, dach i inne części. Wrocław, tel. 0503/47-60-55

OPEL REKORD : różne części. Wrocław, tel 071/791-86-28

OPEL REKORD : drzwi uzbrojone, stan b. dobry. Wrocław, tel. 071/346-43-59

OPEL REKORD : drzwi, maska, skrzynie biegów, inne. Wrocław, tel. 0604/87-69-42

OPEL REKORD KOMBI, SEDAN, 1980/86 r., 1.8, 2.0, 2.2, 2.3 D: silnik (2.2), wałek rozrządu, tłoki, pompa wtryskowa, chłodnica, maski, szyby, drzwi, mosty, zawieszenia, skrzynia biegów, amortyzatory, reflektory, elementy plastikowe i inne. Sulechów, powiat zielonogórski, tel. 0692/47-46-79

OPEL REKORD, 1982/86 r., 2000 ccm : szyby, drzwi, komputer, zawieszenie przednie i tylne, rozrusznik. Chocianów, tel. 076/817-21-15, 0609/28-33-17

OPEL REKORD, 1984 r. najbogatsza wersja: wszystkie części., tel. 0691/76-39-32

OPEL REKORD KOMBI, 1984 r., 2000 ccm, benzyna : maska silnika, drzwi kompletne, szyba tylna, reflektor lewy z kierunkowskazem, deska rozdzielcza, tapicerka welurowa, zbiornik paliwa, ukl. kierowniczy, wspomaganie kier., hak, moduł wtrysku. Syców, tel. 062/782-55-85, 0607/98-63-92

OPEL
części używane
montaż - naprawa
Wrocław, ul. Sułowska 22 A
czynne w godz. 9.00-17.00
tel. 071/346-27-24, 346-27-25
tel. 0-601 74 83 50
OP020205

OPEL REKORD, 1985 r., 2200 ccm : nadwozie, zawieszenie, el. pompa paliwa, el. reg. lusterka, komputer i inne Gryfów Śląski, tel. 075/781-29-05 po godz. 20, 0600/85-83-77

- **OPEL SENATOR A, B, OMEGA A, REKORD i pochodne: skup i sprzedaż, wszystkie części, wymiana silników, skupujemy auta całe i rozbite, płacimy gotówką, sprzedaż wysyłkowa. Dzierżoniów, tel. 074/832-07-57, 0507/12-98-50, 0504/09-26-64 W02004314**

OPEL SENATOR A, B : różne części. Wrocław, tel. 071/346-27-24, 0601/74-83-50

OPEL SENATOR, 1986 r., 3000 ccm : pompa wodna, sprężyny, komputer, licznik, lampy. Chocianów, tel. 076/817-21-15, 0609/28-33-17

OPEL SENATOR, 1988 r. bordowy: różne części mechaniczne i blacharskie, wnętrze, dach, elementy zawieszenia i inne Góra, tel 0501/96-27-21

OPEL SINTRA : maska, stan idealny, - 600 zł. Świdnica, tel. 074/857-85-55

OPEL TIGRA : reflektory, lusterka, lampy tylne. Oleśnica, tel. 071/399-26-98, 0603/92-75-92

OPEL TIGRA : lampy. Siechnice, tel. 071/311-54-13 w godz. 8-18, 0608/41-76-04

OPEL TIGRA : klapa z szybą kpl., drzwi lewe kpl., skrzynia biegów, kolumna McPhersona, zwrotnice, wahacze Smardzów k. Oleśnicy, tel. 071/398-33-51

OPEL TIGRA : zderzak przedni i tylny. Świdnica, tel. 074/857-83-58

OPEL TIGRA : błotnik przedni prawy. Wrocław, tel. 0601/51-92-09

OPEL VECTRA C : różne części. Dzierżoniów, tel. 0695/64-79-96

OPEL VECTRA : konsola z gniazdem na poduszkę pow, - 80 zł. Głuchołazy, tel. 077/439-43-75

OPEL VECTRA C : wzmocnienie przednie. Legnica, tel. 076/850-09-50, 0601/68-04-21

OPEL VECTRA : dużo części do wszystkich modeli, możliwa sprzedaż wysyłkowa. Leszno, tel. 065/527-00-08, 0609/21-64-95, 0501/32-68-85

OPEL VECTRA : błotniki, maska, zderzak, pas przedni, reflektory, kierunkowskazy, atrapa, halogeny, lusterka, lampy tylne, progi, reperaturki. Oleśnica, tel. 071/399-26-98, 0603/92-75-92

OPEL VECTRA B 5-drzwiowy: klapa z szybą, lekko uszkodzona, - 60 zł. Sędzice, powiat trzebnicki, tel. 0609/51-39-03

OPEL VECTRA : sanie pod silnik, błotnik. Siechnice, tel. 071/311-54-13 w godz. 8-18, 0608/41-76-04

OPEL VECTRA A : maska, nowa, stan idealny, - 250 zł. Świdnica, tel. 074/857-85-55

OPEL VECTRA : lampy tylne. Wałbrzych, tel 0602/38-70-33

OPEL VECTRA, 1600 ccm, benzyna : silnik, skrzynia biegów (5) Wąsosz, powiat górowski, tel. 0696/83-69-98

OPEL VECTRA : silnik, skrzynia biegów, zawieszenie, elementy blacharki, części mechaniczne, wiązka inst. elektr. i inne. Wrocław, tel. 0698/32-94-01

OPEL VECTRA B : zderzaki, błotniki, lampy, grill, drzwi, przekładnia kier. Wrocław, tel. 0694/83-33-31

OPEL VECTRA A, B : półki bagażnika. Wrocław, tel. 0603/30-61-42

OPEL VECTRA A, B : zawieszenie, oświetlenie, oblachowanie. Wrocław, tel. 0603/63-17-70

OPEL VECTRA A, 1600 ccm, 2000 ccm, benzyna : karoseria kpl., z Niemiec, ćwiartki, silnik, skrzynia biegów, zawieszenie, inne części, kpl. dokumentacja, możliwa wysyłka. Zgorzelec, tel. 075/775-15-82, 0501/12-81-79, 0502/25-41-96

OPEL VECTRA, 1987 r., 1300 ccm : różne części. Kobierzyce, tel. 0602/15-34-91

OPEL VECTRA, 1988/95 r. : różne części z demontażu. Kłodzko, tel. 0606/46-16-93

OPEL VECTRA, 1988/95 r. : karoseria oclona na części, zawieszenia, szyby, sanki, wahacze, lampy, zderzaki, klapy, siedzenia, osprzęt, ukł. kierowniczy i inne. Wrocław, tel. 0694/83-33-31

OPEL VECTRA, 1988/96 r. : błotniki, maska, zderzaki, wzmocnienie czołowe, reflektory, kierunkowskazy, halogeny, progi, reperaturki błotników tylnych, klapa tylna, drzwi, lusterka. Wrocław, tel. 0603/66-97-27

OPEL VECTRA, 1989/03 r. : różne części mechaniczne i blacharskie i inne z demontażu. Prusice, tel. 0602/74-43-64, pow. trzebnicki

OPEL VECTRA A, 1990 r. : pokrywa silnika, błotniki, drzwi, oś tylna, konsola, kolumna McPhersona, pompy wspomagania kier., szyberdach, zderzak, wzmocnienie przednie. Mierzowice, tel. 076/858-47-61, 0691/36-77-28

OPEL VECTRA A SEDAN, 1990 r., 2000 ccm : drzwi, wahacze, amortyzatory przednie, zderzak tylny, wentylator chłodnicy z obudową, stabilizator, zaciski, skrzynia biegów (F-18), zawieszenia i inne. Sulechów, powiat zielonogórski, tel. 0609/56-63-39

OPEL VECTRA, 1991 r., 2000 ccm : różne części mechaniczne i blacharskie, silnik, skrzynia biegów i inne. Wrocław, tel. 0602/30-03-93

OPEL VECTRA, 1991 r., 2000 ccm : silnik, skrzynia biegów, elem. blacharki i inne. Wrocław, tel. 0602/33-40-00

OPEL VECTRA, 1991 r., 1400 ccm, 1.6, 1.8 : błotniki, drzwi, lusterka, klapa HB, zawieszenie, listwa kier. ze wspomaganiem kier. i bez, monowtrysk, pompa paliwa, przeguby Dzierżoniów, tel. 0505/87-94-14, 0507/98-82-40

OPEL VECTRA, 1991 r., 1600 ccm : klapa bagażnika z szybą, rozrusznik, serwo, pompa wspomagania, elementy plastikowe na tylną półkę, szyby boczne, monowtrysk Kłodzko, tel 0502/03-56-83

OPEL VECTRA, 1991 r. : skrzynia biegów (5). Kudowa Zdrój, tel. 0693/32-02-06

OPEL VECTRA A, 1991 r. : belka dolna - 50 zł. Lwówek Śl., tel. 075/782-37-74

OPEL VECTRA, 1991 r., 2000 ccm : głowica, oś tylna. Szczytna, tel. 074/868-45-51

OPEL VECTRA, 1991 r. : karoseria. Tomaszowo, powiat żagański, tel. 0508/34-46-32

OPEL VECTRA, 1991 r., 1600 ccm : silnik - 500 zł, skrzynia biegów, półosie, maski, błotniki, lampy, zderzaki, dach, ćwiartki nadwozia, chłodnica, tylna część nadwozia, drzwi, listwa wspomagania, szyby, kolumny McPhersona, belka tylna, rozrusznik, cały środek, lusterka. Wrocław, tel. 0501/32-04-39

OPEL VECTRA, 1991 r., 1800 ccm, benzyna : silnik, udokumentowane pochodzenie, zawieszenia, drzwi, reflektory, klapa tylna i inne. Wrocław, tel. 0606/70-85-49

OPEL VECTRA, 1991/92 r., 1600 ccm, benzyna : drzwi, klapa bagażnika, szyba tylna ogrzewana, wspomaganie kier., ABS, głowica, zawieszenie tylne, skrzynia biegów (5), komputer. Bolesławiec, tel. 0601/38-18-94

OPEL VECTRA, 1992 r. : elementy blacharskie, silnika, skrzynia biegów, zawieszenia, opony 13, 14, 15", letnie i zimowe. Bolesławiec, tel. 0604/58-09-69

OPEL VECTRA, 1992 r., 2000 ccm, wtrysk : silnik kpl., uzbrojony - 850 zł, skrzynia biegów - 500 zł. Malczyce, tel. 071/317-97-81, 0603/79-63-94

OPEL VECTRA, 1992 r., 1600 ccm, 1800 i 2000 : moduły, głowice, elementy silnika, skrzynia biegów F-16, silnik, aparaty zapłonowe, klapa bagażnika, szyba tylna, plastiki, tapicerka, szyberdach, drzwi, dach, podłużnice, zbiornik paliwa. Namysłów, tel. 0604/13-37-05

OPEL VECTRA, 1992 r. : 2 szyby boczne, od strony kierowcy. Nowogrodziec, tel 075/731-70-27, 0693/20-52-10

OPEL VECTRA, 1992 r., 1800 ccm : wszystkie części z demontażu. Winnica, powiat legnicki, tel. 0604/40-30-92

OPEL VECTRA, 1992/93 r., 1800 ccm, benzyna : silnik, zawieszenie tylne i inne. Trzebnica, tel. 071/387-49-37, 0606/28-75-78

OPEL VECTRA, 1993/95 r. : różne części. Kłodzko, tel. 0606/46-16-93

OPEL VECTRA, 1994 r., 2000 ccm automatic: chłodnica, błotnik przedni prawy, kolektor ssący z wtryskiwaczami, pompa paliwa, rozrusznik. Namysłów, tel. 0692/53-57-57

OPEL VECTRA B, C, 1996/01 r. : różne części blacharskie i mechaniczne, klimatyzacja, poduszki pow., zderzaki po tuningu (Irmscher + Zender) oraz inne. Świdnica, tel. 074/857-85-55 praca, od 9-18

OPEL VECTRA B, 1996/02 r. Irmscher + Zender: zderzaki przednie, halogeny. Pszenno k. Świdnicy, tel. 0600/10-57-00

OPEL VECTRA, 1996/99 r. : lampy, drzwi, zderzaki, atrapa, kierunkowskazy. Kłodzko, tel. 0606/46-16-93

OPEL VECTRA, 1998 r. : halogen lewy. Wrocław, tel. 0694/58-38-97

OPEL VECTRA, 1999 r. : felgi aluminiowe, reflektor lewy, przeciwmgielny, zderzak przedni, antrapa. Bielawa, tel. 074/833-53-44, 0509/06-28-61

OPEL VECTRA, 1999 r. : felgi aluminiowe, reflektor lewy, atrapa przednia, zderzak przedni, rama przednia. Dzierżoniów, tel. 074/833-53-44

OPEL VECTRA, 2000 r. : reflektory ksenonowe Opole, tel. 0692/77-98-14

OPEL VECTRA B, 2001 r. : poduszka pow. pasażera z zaślepką, - 800 zł. Wrocław, tel. 0503/44-35-06

OPEL VECTRA, 2003 r. : reflektory ksenonowe. Opole, tel. 0692/77-98-14

OPEL VECTRA, 2003 r. : belka tylnego zderzaka. Świdnica, tel. 074/857-85-55

OPEL VECTRA, KADETT, CORSA, 1987/91 r., 1200 ccm, , 1300, 1400, 1600, 1800, 2000 ccm: silniki, kpl. dokumentacja, skrzynia biegów (5), drzwi, lampy, maski, błotniki, liczniki, komputery, przekładnie i inne części. Kępno, tel. 0602/29-08-97

OPEL VECTRA, OMEGA : szczęki hamulcowe, nowe, - 30 zł. Świebodzice, tel. 0602/59-42-26

OPEL VECTRA, OMEGA, 2000 ccm, benzyna : silnik na części, rozrusznik, alternator. Wałbrzych, tel. 0607/82-40-67

OPEL ZAFIRA : lampy. Kłodzko, tel. 0606/46-16-93

OPEL ZAFIRA : lusterka zewnętrzne, roleta bagażnika. Oława, tel. 0604/85-40-04

OPEL ZAFIRA : błotnik prawy, zderzak przedni (tuning Zender), grill OPC. Świdnica, tel. 074/857-83-58

OPEL ZAFIRA : drzwi. Wrocław, tel. 0694/83-33-31

PEUGEOT KOMBI, 1900 ccm, turbo D : wiązka inst. elektr., intercooler, - 250 zł., tel. 0606/66-92-29

PEUGEOT, 1900 ccm, TDI : pompa wtryskowa Lucas., tel. 0606/66-92-29

PEUGEOT, 1995 r., turbo D : silnik, w całości lub na części, - 1.200 zł. Wrocław, tel 071/341-63-14

PEUGEOT 104, 1979 r., 950 ccm : różne części z demontażu. Złotoryja, tel. 0697/13-35-86

PEUGEOT 106 : błotniki, pas przedni, reflektory, kierunkowskazy, halogeny, lusterka, lampy tylne. Oleśnica, tel 071/399-26-98, 0603/92-75-92

PEUGEOT 106, diesel 1.0, 1.1, 1.4, 1.5, 1.6,: części silników z osprzętem, całe silniki, kpl. dokumentacja, skrzynie biegów. Siechnice, tel. 071/311-59-42, 0606/43-54-85

PEUGEOT 106 : drzwi, maska, błotniki, zderzaki, wzmocnienie przednie, wahacze, chłodnice, lusterka, klapa tylna, reflektory, halogeny, kierunkowskazy, półosie. Siechnice, tel. 071/311-39-14, 0602/71-26-65

PEUGEOT 106 : kolumna McPhersona, stacyjka, zamki, dmuchawa, tablica licznikowa, lampy tylne, czujniki, przełącznik świateł i wycieraczek, silniczek wycieraczek, siłowniki klapy tylnej i inne. Wrocław, tel. 071/343-80-83 wewn. 279, 0605/33-93-93

PEUGEOT 106, 1992/95 r., 1100 ccm, , 1400 ccm : skrzynia biegów po remoncie. Opole, tel 0606/45-38-29

PEUGEOT 106, 1992/97 r. : zderzak przedni, kierunkowskazy, wahacz lewy, błotnik, lusterko Wrocław, tel. 0605/20-85-98

PEUGEOT 106, 1996 r. : drzwi, tylna klapa do modelu 3-drzwiowego. Kłodzko, tel. 0603/29-59-14

PEUGEOT 106, 1997 r. : zwrotnice z kolumnami McPhersona, wahacze, półosie, listwa kierownicza, lusterka, klapa z szybą. Smardzów k. Oleśnicy, tel. 071/398-33-51

PEUGEOT 106, 1998 r. : maska (po małej naprawie), - 80 zł. Wrocław, tel. 0501/81-36-18

PEUGEOT 106, 205, 206, 306, 309, 405, 406, 607, 605, J5, PARTNER, BOXER: silniki, skrzynie i ich części, zawieszenia, zderzaki, elementy blacharskie, oświetlenie i inne, do 306 kpl. poduszek pow., regenerowane osie do 405, 106, Partnera, kpl. dokumentacja. Sieradz, tel. 043/822-58-57, 0607/34-56-76

PEUGEOT 106, 205, 309, 405 : zawieszenie tylne, zwrotnice, wałek rozrządu, dmuchawa, chłodnica, zderzaki, reflektory, stacyjka, rozrusznik, przełączniki. Wrocław, tel. 0691/89-54-87

PEUGEOT 205 : klapa tylna, błotniki przednie, drzwi prawe, chłodnica + wentylator, tel. 0604/47-58-34

PEUGEOT 205 : spoilery progowe, drzwi prawe, lampy tylne, lusterka, nagrzewnica, stacyjka, pompa wtryskowa, inne części. Bystrzyca Kłodzka, tel. 074/811-25-50 po godz.17

PEUGEOT 205 : szyba czołowa. Chocianów, tel. 076/817-21-15, 0609/28-33-17

PEUGEOT 205, 1400 ccm : rozrusznik. Kłodzko, tel. 0693/33-15-98

PEUGEOT 205, 1900 ccm, diesel : skrzynia biegów - 400 zł. Malczyce, tel. 071/317-97-81, 0603/79-63-94

PEUGEOT 205, 1900 ccm, diesel : silnik kpl., uzbrojony, - 1.300 zł. Malczyce, tel. 071/317-97-81, 0603/79-63-94

PEUGEOT 205 : błotniki, zderzak, atrapa, reflektory, kierunkowskazy, lusterka, lampy tylne. Oleśnica, tel 071/399-26-98, 0603/92-75-92

PEUGEOT 205 D : drzwi wszystkie, alternator, głowica kpl., wał kpl., tłoki, pompa wtryskowa, siedzenia kpl., zbiornik paliwa, pulpit, kierownica, licznik, skrzynia biegów (5), wahacze, elementy plastikowe i inne. Piława Górna, tel. 0604/94-06-88, 0600/74-26-53, pow. dzierżoniowski

PEUGEOT 205 : maska, błotniki, zderzaki, grill, chłodnica, obudowa z wentylatorami chłodnicy, reflektory, półosie. Siechnice, tel. 071/311-39-14, 0602/71-26-65

PEUGEOT 205, 1800 ccm, diesel : skrzynia biegów, alternator, rozrusznik. Syców, tel. 062/782-55-85, 0607/98-63-92

PEUGEOT 205 : maska, błotniki, zderzaki, atrapa, reflektory, kierunkowskazy. Wrocław, tel. 0601/59-21-76

PEUGEOT 205 : wałek rozrządu, tablica licznikowa, stacyjka, zamki drzwiowe, przegub kierownicy, lampy tylne, pompa vacuum, lampa cofania i przeciwmgłowa, przełącznik świateł i wycieraczek, pompa hamulcowa + serwo, regulatory świateł, siłowniki klapy tylnej, zaciski hamulców, piasty, czujniki, silniczek wycieraczek i inne. Wrocław, tel. 071/343-80-83 wewn. 279, 0605/33-93-93

PEUGEOT 205, 1986 r., 1800 ccm, diesel : części karoserii i silnika, skrzynia biegów (5). Sosnowa, tel. 074/817-34-01

PEUGEOT 205, 1986 r., 1900 ccm, diesel : silnik kpl. ze skrzynią biegów. Wschowa, tel. 0606/70-16-88

PEUGEOT 205, 1988 r. 3-drzwiowy: drzwi, kolumna kier., zawieszenie przednie, wahacze, zwrotnice, hamulce, dmuchawa, liczniki, konsola, przełączniki, elem. wnętrza, szyby tylne uchylane, komplet zamków ze stacyjką, zawieszenie tylne z hamulcami kpl., inne części. Oława, tel. 071/313-97-83

PEUGEOT 205, 1988 r., 1900 ccm, diesel : silnik kpl. Kłodzko, tel. 074/867-97-84

PEUGEOT 205, 1989/90 r., 62 tys. km, 1400 ccm, benzyna : silniki z odprawą celną, drzwi, klapa tylna, zderzak tylny, lampy. Lubań, tel. 075/721-36-44 do godz. 17, 0609/19-20-76, 0603/60-36-74

PEUGEOT 205, 1990 r., 62 tys. km, 1400 ccm, benzyna : silnikz dokumentacją, skrzynia biegów, klapa bagażnika, drzwi i inne. Lubań, tel. 075/721-36-44, 0603/60-36-74

PEUGEOT 205, 1990 r. : półośka długa z łożyskiem - 120 zł, lampa tylna prawa - 30 zł. Piława Górna, tel. 0602/60-19-47, pow. dzierżoniowski

PEUGEOT 205, 1991 r., 1100 ccm, benzyna : silnik, skrzynia biegów, zawieszenie przednie i tylne, błotniki, lampy, drzwi do 3- i 5-drzwiowego, klapa tylna, szyby, maska, lampy, lusterka, siedzenia, konsola, elementy plastikowe, karoseria 3- i 5-drzwiowa na części, inne części. Legnica, tel. 0602/46-04-53, 076/722-95-92

PEUGEOT 205, 1993 r. : drzwi, deska rozdz., elementy plastikowe wnętrza, tapicerka, zawieszenie przednie. Jelenia Góra, tel. 0503/04-80-29

PEUGEOT 205, 1993 r., 1400 ccm, benzyna : silnik, karoseria. Trzebnica, tel. 071/387-49-37, 0606/28-75-78

PEUGEOT 205 GT, 1994 r. : fotele kubełkowe, skórzane oraz tylna kanapa dzielona, koloru czarnego, stan b. dobry, - 590 zł. Kłodzko, tel. 0602/36-18-07

PEUGEOT 205, 206, 306, 405, 605 : elementy zawieszenia, silnik i inne. Wrocław, tel. 0600/76-06-16

PEUGEOT 205, 309 : skrzynia biegów, drzwi, rozrusznik, chłodnica, silnik, głowica, pompa wtryskowa, klapa tylna. Wrocław, tel. 071/322-12-80, 0696/90-79-95

PEUGEOT 205, 405, 1988/95 r., 1400 ccm, , 1600ccm, 1900ccm, 1800D, 1900D:silnik, skrzynia biegów, elementy karoserii, zawieszenia, chłodnice, reflektory, lampy i inne. Jelenia Góra, tel. 075/752-26-09, 0606/75-84-22, 0604/62-27-34

PEUGEOT 206 : zderzak przedni i tylny, grill + znaczek, błotnik lewy, reflektor lewy., tel. 076/847-91-17, 0691/33-61-72

PEUGEOT 206, 1400 ccm : szyba tylna, klapa, rozrusznik. Chocianów, tel. 076/817-21-15, 0609/28-33-17

PEUGEOT 206 części blacharskie i mechaniczne, poduszki powietrzne, elementy plastikowe, wnętrza w kilku kolorach, kompletne zawieszenie, części w b. dobrym stanie, również do wersji SW. Luboń, tel. 0605/44-57-18

PEUGEOT 206 : błotniki, zderzak, atrapa, halogeny, lusterka, lampy tylne Oleśnica, tel. 071/399-26-98, 0603/92-75-92

PEUGEOT 206, diesel 1.2, 1.4, 1.6, 2.0: części silników z osprzętem, całe silniki, kpl. dokumentacja, skrzynie biegów. Siechnice, tel. 071/311-59-42, 0606/43-54-85

PEUGEOT 206 : skrzynia biegów, maska, drzwi, błotniki, zderzaki, grill, wzmocnienie przednie, lusterka, halogeny, reflektory, lampy tylne, klapa tylna, oś tylna, wahacze, zwrotnice, belka pod silnik, kolumny McPhersona, chłodnice, półosie, poduszka pow. kierowcy. Siechnice, tel. 071/311-39-14, 0602/71-26-65

PEUGEOT 206 : klapa tylna, atrapa, lusterko. Siechnice, tel. 0602/71-26-65

PEUGEOT 206 : zderzaki. Skarszyn, powiat trzebnicki, tel. 0607/80-42-01

PEUGEOT 206, 1999 r. : różne części. Oleśnica, tel. 071/315-40-51

PEUGEOT 206 HDI, 2000 r., 2000 ccm : silnik, alternator, ukł. kierowniczy. Gromadka, powiat bolesławiecki, tel. 0601/75-93-91

PEUGEOT 206, 2000 r. : skrzynia biegów, lusterka, klapa z szybą kpl., drzwi tylne kpl., stabilizatory, listwy kierownicze, kolumna McPhersona, półosie, zwrotnice, wahacze, wózki. Smardzów k. Oleśnicy, tel. 071/398-33-51

PEUGEOT 305 : gaźnik, piasty, lusterka, reflektory, klamki, stacyjka, zamki drzwiowe, pzełączniki świateł i wycieraczek, wentylator elektr., czujniki, tulejki wahacza, obudowa chłodnicy, tablica licznikowa i inne. Wrocław, tel. 071/343-80-83 wewn. 279, 0605/33-93-93

PEUGEOT 305, 1981 r. : różne części. Jaksonów, gm. Żórawina, tel. 071/311-45-06

PEUGEOT 305, 1981/90 r. : różne części. Wrocław, tel. 0507/44-64-48

PEUGEOT 305, 309, 405, 205 GTI : sprzęgło Valeo, - 150 zł. Świebodzice, tel. 0602/59-42-26

PEUGEOT 306 : błotniki, pas przedni, zderzak, reflektory, kierunkowskazy, lusterka, lampy tylne. Oleśnica, tel. 071/399-26-98, 0603/92-75-92

PEUGEOT - CITROEN - RENAULT
PHU DAREX, Pielgrzymka 9, tel. 0-505 304 407
- Regeneracja osi tylnych
- Remonty kapitalne silników
- Naprawa skrzyń biegów (automatyczne i manualne)
- Regeneracja półosi

OP033478

PEUGEOT 306, diesel 1.2, 1.4, 1.6, 1.8, 1.9: części silników z osprzętem, całe silniki, kpl. dokumentacja, skrzynie biegów. Siechnice, tel. 071/311-59-42, 0606/43-54-85

PEUGEOT 306 : maska, drzwi, błotniki, zderzaki, grill, wzmocnienie przednie, belka pod silnik, zwrotnice, wahacze, kolumny McPhersona, reflektory, halogeny, lusterka, klapa tylna, chłodnice, obudowa z wentylatorami, oś tylna, półosie, pompa wspomagania kier. Siechnice, tel. 071/311-39-14, 0602/71-26-65

PEUGEOT 306, 80 tys. km, 1400 ccm, wtrysk : silnik, - 1.000 zł. Wałbrzych, tel. 0603/99-25-19

PEUGEOT 306 : amortyzatory przednie, - 50 zł. Wrocław, tel. 0696/50-02-86

PEUGEOT 306 : lusterka, pompa wspomagania kier., pompa paliwa, poduszka pow. kierowcy, stacyjka, zamki, drzwi, przełączniki świateł i wycieraczek oraz inne części (oprócz elementów blacharki). Wrocław, tel. 071/343-80-83 wewn. 279, 0605/33-93-93

PEUGEOT 306 : zderzak przedni, zawieszenie przednie. Wrocław, tel. 0603/63-17-70

PEUGEOT 306 : maska, zderzak, zawiasy maski, lampa tylna, koło pasowe do HDI. Wrocław, tel. 071/781-45-23, 0603/31-62-05

PEUGEOT 306 : chłodnica, reflektory, skrzynia biegów (5) i inne części mechaniczne. Wrocław, tel. 0696/90-79-95

PEUGEOT 306, 1996 r. : różne części mechaniczne. Wschowa, tel. 0606/70-16-88

PEUGEOT 306, 1998 r. : amortyzatory przednie. Wrocław, tel. 0696/50-02-86

PEUGEOT 306, 1998 r. : amortyzatory przednie. Wrocław, tel. 0696/50-02-86

PEUGEOT 307, 16V 1.8, 2.0: części silnikowe i całe silniki, kpl. dokumentacja, skrzynie biegów. Ratowice, tel. 071/311-59-42, 0606/43-54-85

PEUGEOT 307 : maska, błotniki, zderzaki, reflektory, drzwi, obudowa z wentylatorem chłodnicy, wahacze, belka pod silnik, ukł. kierowniczy, chłodnica, wzmocnienie zderzaka. Siechnice, tel. 071/311-39-14, 0602/71-26-65

PEUGEOT 307 : poduszka pow. w fotel kierowcy - 400 zł. Świdnica, tel. 0600/10-57-00

PEUGEOT 307 : zderzaki, drzwi, błotniki, elementy plastikowe wnętrza. Wałbrzych, tel. 0505/87-53-79

PEUGEOT 307 : drzwi kpl., klapa kpl. z szybą. Wrocław, tel. 0501/67-53-04

PEUGEOT 307, 2002 r. : części blacharskie, mechaniczne, tapicerki i inne. Oława, tel. 0601/43-05-67

PEUGEOT 307, 2003 r., 1.6, 2.0 HDI : maska, błotniki, drzwi, zderzaki, chłodnica, klimatyzacja, poduszki pow., koła zimowe i inne. Oleśnica, tel. 0507/69-20-27, 0691/58-76-31

PEUGEOT 307, 2003 r. : panoramiczny dach, elementy zawieszenia, tylna oś, pompa wspomagania kier., przekł. kierownicza, pompa ABS. Wałbrzych, tel. 0505/87-53-79

PEUGEOT 307, 406 : komputery. Oława, tel. 0601/43-05-67

PEUGEOT 309 : tylna część nadwozia, drzwi, deska, zderzak tylny, zawieszenie przednie, tel. 0604/47-58-34

PEUGEOT 309, 1.3, 1.4, 1.6 : silnik, skrzynia biegów, różne części mechaniczne i blacharskie, szyby, lampy, zderzaki, chłodnica, fotele, tapicerka. Oleśnica, tel. 0694/89-57-45

PEUGEOT 309 : reflektory, kierunkowskazy, atrapa, listwa podreflektorowa. Oleśnica, tel. 071/399-26-98, 0603/92-75-92

PEUGEOT 309 : deska rozdzielcza, kpl., klapa z szybą. Sędzice, powiat trzebnicki, tel. 0609/51-39-03

PEUGEOT 309, 1900 ccm : maska, błotnik, reflektor, drzwi, zawieszenie przednie i tylne, wzmocnienie przednie, kpl. silnik, kpl. dokumentacja, chłodnica z wentylatorami. Siechnice, tel. 071/311-59-42, 0600/25-91-92

PEUGEOT 309 : wałek rozrządu, pompa vacuum, tablica licznikowa, kierunkowskazy, stacyjka, zamki drzwiowe i klapy tylnej, atrapa przednia i tylna, przełącznik świateł i wycieraczek, zaciski hamulców, piasty, czujniki, silniczek wycieraczek, silniczek wentylatora regulator świateł, przekaźnik świec żarowych i inne. Wrocław, tel. 071/343-80-83 wewn. 279, 0605/33-93-93

PEUGEOT 309 automatic: dużo części z demontażu. Wschowa, tel. 0601/72-34-30

PEUGEOT 309 TX, 1989 r., 170 tys. km, 1600 ccm : silnik - 650 zł, skrzynia biegów - 350 zł, szyba - 150 zł, karoseria (uszkodzona, kpl. dokumentacja) - 1.300 zł i inne. Wrocław, tel. 071/794-90-82, 0502/04-13-01

PEUGEOT 309, 1989 r., 1300 ccm : skrzynia biegów (5) - 200 zł. Kłodzko, tel. 0502/03-56-83

PEUGEOT 309, 1989 r., 1300 ccm : drzwi, zbiornik paliwa, stacyjka, nagrzewnica, lampy. Oborniki Śląskie, tel. 0696/70-66-07 do godz. 14

PEUGEOT 309, 1990 r., 1400 ccm, benzyna : silnik, skrzynia biegów (5), elem. plastikowe, ukł. wydechowy i inne. Bolesławiec, tel. 075/644-92-52

PEUGEOT 309, 1990 r., 1900 ccm, benzyna, wtrysk : silnik oclony, skrzynia biegów, zawieszenia, półosie i inne. Legnica, tel. 076/850-09-50, 0601/68-04-21

PEUGEOT 309, 1990 r., 1400 ccm, benzyna : silnik z dokumentacją, skrzynia biegów (5), nadwozie 5-drzwiowe na części, elementy zawieszeń. Lubań, tel. 075/721-36-44, 0603/60-36-74

PEUGEOT 309, 1990 r. : różne części. Wrocław, tel. 0600/13-13-22

PEUGEOT 309, 1990 r. : różne części. Wrocław, tel. 0692/60-64-07

PEUGEOT 309, 1991 r. : silniki - 1100 ccm kpl. - 350 zł, 1300 ccm kpl. - 300 zł, skrzynia biegów, lampy, szyby, zawieszenia, chłodnice, elementy blacharki. Krotoszyn, tel. 0503/70-25-26, 0602/33-96-80

PEUGEOT 309, 1992 r., 1400 ccm, benzyna : silnik uszkodzony, cały lub na części, skrzynia biegów, zawieszenie przednie, ukł. kierowniczy, drzwi, zderzaki tylne, szyby drzwiowe, siedzenia, konsola, elementy plastikowe, karoseria 5-drzwiowa na części, inne części. Legnica, tel. 0602/46-04-53, 076/722-95-92

- **PEUGEOT 405 : regeneracja osi tylnej, wymiana czopów, łożysk, nowe części (oryginalne), również w samochodach: Peugeot Partner, Citroen Xsara Picasso, Berlingo, szybko, fachowo. Chocianów, tel. 076/818-41-07, 0601/73-24-08 W84002254**

PEUGEOT 405 . reflektory przednie, drzwi prawe przednie, tel. 0609/54-65-36

PEUGEOT 405 SEDAN : zderzak tylny. Chocianów, tel. 076/817-21-15, 0609/28-33-17

PEUGEOT 405 : drzwi prawe i lewe, 4 szt. Kłodzko, tel. 0604/47-58-34

PEUGEOT 405 : grill, pompa wspomagania, chłodnica, mechanizm el. szyb. Kłodzko, tel. 0603/44-53-50

PEUGEOT 405 : błotniki, zderzak, reflektory, kierunkowskazy, atrapa, lusterka, lampy tylne. Oleśnica, tel. 071/399-26-98, 0603/92-75-92

PEUGEOT 405, diesel 1.4, 1.8, 1.9: części silnikowe z osprzętem i całe silniki, kpl. dokumentacja, skrzynie biegów. Siechnice, tel. 071/311-59-42, 0606/43-54-85

PEUGEOT 405 : maska, drzwi, błotniki, zderzaki, grill, wzmocnienie przednie, wahacze, zwrotnice, belka pod silnika, kolumny McPhersona, klapa tylna, chłodnice, lusterka, reflektory, półosie, ukl. kierowniczy. Siechnice, tel. 071/311-39-14, 0602/71-26-65

PEUGEOT 405 : maska, błotniki, wzmocnienie czołowe, reflektory, kierunkowskazy, listwy pod reflektory, zderzaki, szkła reflektorów. Wrocław, tel. 0601/59-21-76

PEUGEOT 405 : wałek rozrządu, komputer, tablica licznikowa, dmuchawa, moduł zapł., cewka zapł., aparat zapł., lusterka, przełącznik świateł i wyciaraczek, konsola, nagrzewnica, reflektory, kierunkowskazy, podnośniki otw. szyb, serwo, pompa hamulcowa, stacyjka, zamki drzwiowe, klamki, alternator, pompa paliwa, wtryski i inne. Wrocław, tel. 071/343-80-83 wewn. 279, 0605/33-93-93

PEUGEOT 405, 1900 ccm, 16V :części z rozbitego auta. Wrocław, tel. 071/372-87-60 w godz.8-17

PEUGEOT 405, 1992 r., 1800 ccm : części silnika, skrzynia biegów (5), drzwi uzbrojone, reflektory, zawieszenie przednie i inne Kępno, tel. 062/781-04-63

PEUGEOT
CZĘŚCI UŻYWANE, SKUP - SPRZEDAŻ
PW "G.M. CAR", 55-011 Siechnice
k. Wrocławia, ul. Opolska 21,
tel. 071/311-59-42. 071/311-54-13, 0-604 607 719.

PEUGEOT 405, 1992 r., 1900 ccm, wtrysk : silnik oclony, skrzynia biegów, zawieszenie przednie, drzwi, błotniki, ABS, półosie, klapa tylna, zderzak i inne. Legnica, tel. 076/850-09-50, 0601/68-04-21

PEUGEOT 405, 1992 r., 1600 ccm, benzyna : zawieszenie przednie z ABS, półosie, ukł. kierowniczy, klapa tylna, szyba tylna, błotnik lewy tylny, inne części. Legnica, tel. 0602/46-04-53, 076/722-95-92

PEUGEOT 405, 1993 r. : deska rozdzielcza, zawieszenie przednie + przekładnia kierownicza, kolumny McPhersona z półosiami, szyby, pasy, licznik, stacyjka, elem. plastikowe wnętrza, podłużnica prawa, tylny prawy błotnik i inne. Bolesławiec, tel. 0600/03-44-75

PEUGEOT 405, 1994 r., 1900 ccm, diesel : silnik Chocianów, powiat polkowicki, tel. 0694/16-21-19

PEUGEOT 405, 1996 r. : reflektory el. reg. - 150 zł/szt., głowica silnika (1.9 TD) - 250 zł, szyberdach oryginalny, el. otw. z podsufitką - 350 zł, kpl. foteli z tapicerką - 350 zł, schowek z zamkiem - 50 zł, przekł. kierownicza - 350 zł, amortyzatory przednie - 100 zł/szt., tel. 0606/66-92-29

PEUGEOT 405, 1996 r. : kolumny McPhersona - 180 zł/szt., mechanizmy szyb manualne - 100 zł/szt., tel. 0606/66-92-29

PEUGEOT 406, HDI : wiązka inst. elektr, - 700 zł., tel. 0606/66-92-29

PEUGEOT 406 : części silnikowe z osprzętem i całe silniki, kpl. dokumentacja. Siechnice, tel. 071/311-59-42, 0606/43-54-85

PEUGEOT 406 : maska, drzwi, błotniki, zderzaki, grill, wzmocnienie przednie, halogeny, zwrotnice, wahacze, belka pod silnik, lampy tylne, reflektory, kolumny McPhersona, chłodnice, obudowa z wentylatorami chłodnicy, klapa tylna, lusterka, ścianka tylna, półosie. Siechnice, tel. 071/311-39-14, 0602/71-26-65

PEUGEOT 406 KOMBI, 1997/03 r., 90 tys. km, 1800 ccm, 2000 ccm, benzyna : silnik, skrzynia biegów, kolumny McPhersona, elementy plastikowe, komputer, ćwiartki nadwozia, maski i inne. Głogów, tel. 0692/53-13-12

PEUGEOT 406, 307 : moduły, komputery. Oława, tel. 0601/43-05-67

PEUGEOT 504, 2100 ccm, diesel : rozrusznik. Legnica, tel. 0603/84-85-38

PEUGEOT 505 : różne części z demontażu. Wrocław, tel. 0602/77-27-45

PEUGEOT 605 : nakładka zderzak przedniego, nowy model. Kłodzko, tel. 0604/47-58-34

PEUGEOT 605, 3000 ccm : silnik, skrzynia biegów, zawieszenie przednie, zawieszenie tylne, szyby, lusterka i inne. Oława, tel. 0608/65-99-09

PEUGEOT 605 : oblachowanie tylne kpl., oprócz elementów wyposażenia, - 1.500 zł. Opole, tel. 077/421-98-29

PEUGEOT 605 : ścianka przednia z wentylatorami, komputer, podnośniki otw. szyb i inne. Wrocław, tel. 071/343-80-83 wewn. 279, 0605/33-93-93

PEUGEOT 605, 1990/95 r. 2.0, 3.0, 2.1 TD: różne części mechaniczne i blacharskie, drzwi, zderzaki, lampy, szyberdach, maska, felgi aluminiowe i stalowe, błotniki i inne. Lubin, tel. 0697/24-63-39

PEUGEOT 605, 1991 r., 2000 ccm : el. reg. lusterka, piasty z tarczami tylnymi, amortyzatory tylne, rozrusznik, maska. Chocianów, tel. 076/817-21-15, 0609/28-33-17

PEUGEOT 605, 1997 r., 3000 ccm, V6 24V, silnik 3.0 V6, stan idealny, nowy model, automatyczna skrzynia biegów, komputer, tylne błotniki, dach, tarcze, dociski, szyby oraz inne części, - 2.600 zł. Szprotawa, tel. 0605/06-28-47, 0603/09-19-33

PEUGEOT 605, 1998 r., 3000 ccm, 24V kolor zielony: silnik, dach, błotniki, inne., woj. lubuskie, tel. 0605/06-28-47

PEUGEOT 607 : maska, błotniki, klapa tylna, zderzak, drzwi, obudowa z wentylatorami chłodnicy, chłodnice, reflektory. Siechnice, tel. 071/311-39-14, 0602/71-26-65

PEUGEOT 806 : maska, drzwi, błotniki, zderzaki, grill, wzmocnienie przednie, chłodnice, lusterka, obudowa z wentylatorami, klapa tylna, belka pod silnik i chłodnicę, półosie, reflektory, przekł. kierownicza. Siechnice, tel. 071/311-39-14, 0602/71-26-65

PEUGEOT 806, 2000 ccm, HDI : skrzynia biegów. Wrocław, tel. 0607/60-12-74

PEUGEOT BOXER, 1900 ccm, diesel, turbo D : głowica. Leszno, tel. 0605/69-32-89

PEUGEOT BOXER : maska, drzwi, błotniki, zderzaki, grill, wzmocnienie przednie, reflektory, obudowa z wentylatorami, kierunkowskazy, belka pod silnik, wahacze, chłodnice, lusterka, półosie. Siechnice, tel. 071/311-39-14, 0602/71-26-65

PEUGEOT BOXER, 1983/01 r. : zawieszenia, zbiorniki paliwa, oblachowanie, tarcze, konsole, liczniki, kolumny McPhersona, poduszka pow., nagrzewnice kpl., półosie i inne części. Kłodzko, tel. 0601/62-21-37

PEUGEOT BOXER, 1994/02 r., 2500 ccm, diesel : blok silnika, pompa wtryskowa, skrzynia biegów, lampy, zwrotnice, wtryski, przegroda celna i inne części. Wrocław, tel. 071/342-19-70, 0601/74-19-45

PEUGEOT BOXER, 1994/03 r. : silniki w całości lub na części, skrzynie biegów, osprzęt silnika, oblachowanie, oświetlenie, zawieszenie i inne. Obomiki Śląskie, tel. 0696/03-54-26

PEUGEOT BOXER, 1997 r., 2500 ccm, TD : blok silnika z wałem i tłokami, tłoki, korbowody, turbina, pompa wtryskowa Lucas, sprzęgło kpl., alternator, pompa wspomagania, pompa wody, skrzynia biegów, miska olejowa, półoś krótka, nagrzewnica, przekładnia kier., drzwi tylne i boczne i inne. Brzeg, tel. 0600/73-25-17

PEUGEOT BOXER, 1997 r., 2500 ccm, diesel : zawieszenie przednie, belka pod silnik, wspomaganie kierownicy, kpl. skrzynia biegów (5) na części - 800 zł, alternator - 200 zł, rozrusznik - 300 zł, półosie, wahacze, - 50 zł. Kobyla Góra, powiat ostrzeszowski, tel. 0609/30-22-78

PEUGEOT BOXER, 1997 r. : części zawieszeń, drzwi. Wałbrzych, tel. 074/847-87-99, 0603/93-52-50

PEUGEOT BOXER, 1999 r., 2500 ccm, diesel : skrzynia biegów. Chocianów, powiat polkowicki, tel. 0694/16-21-19

PEUGEOT BOXER, 1999 r., 2500 ccm, diesel : silnik, skrzynia biegów. Polkowice, tel. 0694/16-20-67

PEUGEOT EXPERT : maska, drzwi, błotniki, zderzaki, grill, wzmocnienie przednie, chłodnice, obudowa z wentylatorami chłodnicy, reflektory, belka pod silnik, belka pod chłodnicę, lusterka, półosie. Siechnice, tel. 071/311-39-14, 0602/71-26-65

PEUGEOT J5 BUS, 160 tys. km, 2500 ccm, diesel : silnik, skrzynia biegów, rozrusznik, sprzęgło kpl. oraz inne części. Lubań, tel. 0501/03-60-86

PEUGEOT J5, 2500 ccm, diesel : skrzynia biegów, piąte biegi, pompy, tłoki, wał korbowy, osprzęt silnika. Leszno, tel 0605/69-32-89

PEUGEOT J5, 1800 ccm, 2000 ccm, benzyna : silnik, skrzynia biegów, części silnika i skrzyni biegów, elementy blacharki i zawieszeń, szyby. Wałbrzych, tel. 074/847-87-99, 0603/93-52-50

PEUGEOT J5, 1987 r., 2500 ccm, diesel : pompa próżniowa turbo, po regeneracji. Chojnów, tel. 076/818-19-29

PEUGEOT J5 MAXI, 1989/93 r. biały: drzwi, dach, płaty boczne karoserii, koła 16", dmuchawa, stacyjka, belka tylna, silnik 1900 diesel (uszkodzony), fotele, chłodnica, zderzak, wzmocnienie. Trzebnica, tel. 0691/32-87-17

PEUGEOT J5, 1990 r. : silnik kpl., skrzynie biegów, zawieszenie, wzmocnienie, lampy i inne. Prusice, tel 0696/03-54-26, pow. trzebnicki

PEUGEOT J5, 1990/00 r. : reflektory, błotniki, zderzaki, atrapa, drzwi, lampy tylne i inne. Wrocław, tel. 0603/66-97-27

PEUGEOT J5, 1993 r., 2500 ccm, diesel : blok silnika, tłoki + korbowody, głowica z wtryskami, miska olejowa. Wrocław, tel. 071/342-19-70, 0601/74-19-45

PEUGEOT J5, 1993 r., 2500 ccm, diesel : blok silnika, tłoki, korbowody, głowica, miska olejowa. Wrocław, tel. 071/342-19-70, 0601/74-19-45

PEUGEOT PARTNER : drzwi kompletne, lampy, zderzak, grill, wentylatory. Pleszew, tel. 0603/30-90-22

PEUGEOT PARTNER : części silnikowe z osprzętem i całe silniki, kpl. dokumentacja. Siechnice, tel. 071/311-59-42, 0606/43-54-85

PEUGEOT PARTNER : maska, drzwi, błotniki, zderzaki, grill, wzmocnienie przednie, wahacze, kolumny McPhersona, obudowa z wentylatorami chłodnicy, chłodnice, reflektory, kierunkowskazy, klapa tylna, lusterka, zwrotnice, półosie, pompa wspomagania kier. Siechnice, tel. 071/311-39-14, 0602/71-26-65

PEUGEOT PARTNER II : maska, atrapa, wzmocnienie przednie, drzwi, klapa tylna, obudowa z wentylatorem, chłodnice. Siechnice, tel. 071/311-39-14, 0602/71-26-65

PEUGEOT PARTNER, 2001 r. : elementy tapicerki. Oława, tel. 0601/43-05-67

PEUGEOT PARTNER, 2001 r., 2000 ccm, HDI : różne części mechaniczne i inne. Wschowa, tel. 0606/70-16-88

POLONEZ, 50 tys. km, 1500 ccm : skrzynia biegów (5), kpl. kół nowych, felgi, inst. gazowa, drzwi, klapy, tapicerka, most tylny, chłodnica i inne części z rozbiórki. Borek Strzeliński, tel. 071/393-40-35, 0605/65-06-71

POLONEZ, 1500 ccm : skrzynia biegów (5), stan b. dobry - 450 zł, alternator - 200 zł. Kłodzko, tel. 074/867-80-76

POLONEZ : el. pompa paliwa. Wałbrzych, tel. 074/845-32-80, 0606/93-59-06

POLONEZ : skrzynia biegów (5) - 300 zł, alternator - 100 zł. Wrocław, tel. 071/325-27-32, 071/354-00-98, 0505/07-03-54

POLONEZ : felgi stalowe, lusterko, bagażnik na dwa rowery (montowany na rynienki). Wrocław, tel. 0601/33-42-45

POLONEZ : resory, atrapa przednia, reflektory i inne. Wrocław, tel. 071/341-21-09

POLONEZ : nadkola zabezpieczające przed błotem, 4 szt. - 40 zł. Wrocław, tel. 071/321-21-91

POLONEZ : nowa tapicerka drzwiowa, nowy hak holowniczy. Wrocław, tel. 071/361-22-75

POLONEZ, 1980 r. : różne części z demontażu. Kłodzko, tel. 0603/86-72-00

POLONEZ, 1983 r. : maska - 40 zł, zderzak przedni - 40 zł, atrapa - 20 zł, „nosek" - 20 zł. Wrocław, tel. 0501/42-74-29

POLONEZ, 1983 r. : maska silnika - 40 zł, zderzak przedni - 40 zł, atrapa - 20 zł, „nosek" - 20 zł. Wrocław, tel. 0501/42-74-29

POLONEZ, 1986 r. : silnik 1,5 oraz skrzynia biegów (5), - 350 zł. Jelenia Góra, tel. 075/643-65-17

POLONEZ 125 PN, 1988 r., 1600 ccm, benzyna : wszystkie części z demontażu, karoseria z dokumentacją, silnik. Oleśnica, tel. 071/398-53-34, 0504/22-75-25

POLONEZ, 1989 r., 1500 ccm, 1600 : silnik, możl. sprawdzenia - 450 zł, skrzynia biegów (5) - 120 zł, szyba przednia - 50 zł, rozrusznik - 30 zł, most - 100 zł, koła - 40 zł/szt, stan b. dobry, opony używane, stan dobry, chłodnica - 50 zł, serwo, fotele moduł, różne części blacharskie. Trzebnica, tel. 071/312-33-54, 0608/73-27-50

POLONEZ, 1990 r. : szyba przednia - 80 zł, maska (starszy model) - 80 zł, zawieszenie, kompletne - 100 zł, klapa bagażnika, kompletna - 50 zł i inne. Ruszów, tel. 075/771-43-84, 0507/36-86-46

POLONEZ, 1991 r., 1500 ccm, benzyna : części mechaniczne, elementy blacharki. Chojnów, tel. 076/818-79-01, 0602/89-20-52

POLONEZ, 1995 r., 1900 ccm, diesel : silnik bez głowicy i wałka rozrządu, tłoki, korbowody, wał korbowy, pompa wodna, pompa wtryskowa, pompa oleju, vacuum pompa, blok i inne. Wrocław, tel. 0505/49-02-96

POLONEZ ATU, 1996 r., 1400 ccm, 16V :częsi z rozbitego auta. Wrocław, tel. 071/348-42-16

POLONEZ ATU PLUS, 2000 r : klapa tylna, blenda, reflektory, lampy tylne, kierunkowskazy, hak, zbiornik paliwa, pompa paliwa, wlew paliwa, drabinka, chłodnica, most, wał napędowy, skrzynia biegów (5), alternator, podsufitka, szyby, nagrzewnica, stacyjka, wtryskiwacze, półosie oraz inne części. Wrocław, tel. 0601/80-99-18

POLONEZ ATU, CARO, 1994/01 r. : alternator, rozrusznik, przekł. kierownicza, chłodnica, nagrzewnica, hak, felgi, fotele, silniczki wycieraczek, skrzynia biegów (5), kierownica, licznik, pasy, głowica, klawiatura, wał, pompa wody, części skrzyni biegów, zamki, klamki, stacyjka oraz inne części. Wrocław, tel. 0609/39-58-04

POLONEZ ATU, CARO, 1997 r., 1400 ccm, Rover : głowica z zaworami, komputer, tłoki, tuleje, popychacze, wtryski, most tylny, nowy, skrzynia biegów (5), wał napędowy, siedzenia, deska rozdz., nagrzewnica, przekł. kierownicza, drzwi prawe, błotnik prawy. Wrocław, tel. 0696/65-32-35

POLONEZ CARO : klapa bagażnika, kpl., koloru srebrny metalic, - 100 zł. Lądek Zdrój, tel. 074/868-95-34, 0695/51-98-68

POLONEZ CARO : różne części. Legnica, tel. 0600/88-43-06

POLONEZ CARO : zaciski hamulców przednich (2 szt.), nowe, - 200 zł. Lubin, tel. 076/847-61-95

POLONEZ CARO : błotniki, zderzak, reflektory, kierunkowskazy, atrapa, lusterka, lampy tylne, pas przedni. Oleśnica, tel. 071/399-26-98, 0603/92-75-92

POLONEZ CARO : tłumik, - 80 zł. Sobótka, tel. 0507/62-97-79

POLONEZ CARO, 1600 ccm : drzwi, silnik (1600), stan dobry - 550 zł, możl. sprawdzenia, skrzynia biegów (5) - 150 zł, maska - 150 zł, reflektory - 100 zł/szt., drabinka - 50 zł, zderzak przedni - 150 zł, most szeroki - 800 zł, moduł wtrysku, zapłonu (GLI) oraz inne z demonta. Trzebnica, tel. 071/312-30-74, 0502/58-98-55, 0502/58-98-56

POLONEZ CARO : skrzynia biegów (5) - 150 zł, zderzak tylny - 50 zł, lampy - 30 zł/szt., klapa - 50 zł, drzwi, po remoncie rynienki i poszycia - 80 zł/szt. i inne z demontażu. Trzebnica, tel. 071/312-33-54, 0608/73-27-50

POLONEZ CARO PLUS : zamek drzwi przednich lewych, podnośnik szyby lewej. Wrocław, tel. 0696/50-02-86

POLONEZ CARO, 1400 ccm, 16V : skrzynia biegów kompletna, lusterka i inne. Wrocław, tel. 0506/93-26-45

POLONEZ CARO : maska, lampy tylne, kierunkowskazy, błotniki, zderzaki, reflektory, wzmocnienie przednie, chłodnica, atrapa, lusterka, halogeny, pompa paliwa, sonda Lambda, moduł zapłonu, silniczek wycieraczek, skrzynia biegów, nagrzewnica i inne części. Wrocław, tel. 0607/41-52-06

POLONEZ CARO PLUS : reflektory, lampy tylne, kierunkowskazy, maska, błotniki, zderzak, wzmocnienie przednie, atrapa, lusterka, pompa paliwa, komputer, sonda Lambda, wtryskiwacze, skrzynia biegów, silniczek wycieraczek i inne części. Wrocław, tel. 0506/91-81-31

POLONEZ CARO oraz Caro Plus: elementy blacharki, lampy, zderzaki i inne. Wrocław, tel. 071/342-83-08, 0502/25-85-46

POLONEZ CARO , 125 PN : chłodnice, serwo, fotele, most tylny, wał napędowy, przekł. kierownicza, pompa ham., szyby, lampy, hak, zbiornik paliwa, rozrusznik, gaźnik, alternator, aparat zapł., klapy, drzwi, zaciski i tarcze ham., osprzęt elektr. i inne. Wrocław, tel. 0600/80-17-05

POLONEZ CARO : licznik, atrapa, drzwi lewe przednie, akumulator, rozrusznik, inne części. Wrocław, tel. 0695/44-80-03

POLONEZ CARO, 1600 ccm : skrzynia biegów (5), stan b. dobry, mało używana, - 300 zł. Wrocław, tel. 0501/34-45-08

POLONEZ CARO : klapa tylna z lampami - 200 zł, maska silnika - 50 zł, most - 100 zł, wał - 60 zł i inne. Wrocław, tel. 0693/29-79-13

POLONEZ CARO : klapa bagażnika z szybą, - 80 zł. Wrocław, tel. 071/342-29-36, 0502/83-45-57

POLONEZ CARO, 1600 ccm : zegary okrągłe - 100 zł/szt. Wrocław, tel. 0606/78-06-95

POLONEZ CARO : szyba przednia, szyby boczne. Wrocław, tel. 071/796-34-11 po godz. 19

POLONEZ CARO, 1992 r. : kpl. zawieszenie przednie i tylne, skrzynia biegów (5) - 160 zł, silnik, osprzęt silnika, rozrusznik, elementy wnętrza, alternator i inne. Brzeg, tel. 0601/84-73-86

POLONEZ CARO, 1992 r., 1600 ccm, benzyna : wszystkie części z demontażu, karoseria z dokumentacją, silnik. Oleśnica, tel. 071/398-53-34, 0504/22-75-25

POLONEZ CARO, 1992 r. : maska silnika, lampy, zderzaki. Piława Góma, tel. 0602/60-19-47

POLONEZ CARO, 1993 r. : moduł zapłonowy do 1.5 i 1.6, - 200 zł. Wrocław, tel. 0698/61-95-56

POLONEZ CARO, 1994 r. : drzwi po wymianie poszycia i rynienki dolnej, poszycie ocynkowane - 90 zł/szt, most, szeroki, hamulce Lucas - 600 zł, moduł wtrysku, zapłonu (GLI), koła kpl. - 50 zł/szt., półosie (do szerokiego mostu) - 250 zł. Trzebnica, tel. 071/312-30-74, 0502/58-98-55, 0502/58-98-56

POLONEZ CARO GLE, 1994 r., 1500 ccm : silnik, po remoncie, most tylny, nowy, felgi aluminiowe, szyba przednia, opony 185/70x13, kpl. siedzeń, tłumik końcowy. Wrocław, tel. 0602/87-11-88

POLONEZ CARO, 1995 r., 1400 ccm : głowica, silnik na części. Opole, tel. 077/460-70-59

POLONEZ CARO PLUS, 2000 r. : błotniki, drabinka, nagrzewnica, serwo, licznik, siedzenia (nowe), przekł. kierownicza, pokrywa bagażnika, spoiler, blenda, lampy tylne, moduł zapł., wał, rozrusznik, półosie, półki, pompa wspomagania kier., resory, części silnika (1400 ccm), listwy kierownica. Wrocław, tel. 071/325-31-08

POLONEZ CARO PLUS, 2000 r. 1.6 E, 1.4 Rover, 1.9 D: różne części silnika, skrzynia biegów (5), most, drzwi, części blacharskie i inne części (nowe i używane). Wrocław, tel. 0691/06-96-21

POLONEZ CARO, ATU, TRUCK PLUS, 1997/02 r. : różne części. Trzebnica, tel. 071/312-74-54, 0600/55-93-87

- **POLONEZ CARO, ATU, TRUCK KOMBI, 2000 r. : elementy blacharki, różne części silnika, moduł zapłonowy, instalacja gazowa, kompletna do wtrysku paliwa - 500 zł, sonda, układ wtryskowy paliwa, komputer, szyby, most, półosie, rozrusznik, skrzynia biegów, układ wydechowy, wspomaganie kier., konsola licznik, fotele, koła, lusterka, dowóz. Nowa Sól, tel. 068/388-74-59, 0603/59-06-62 W84002234**

POLONEZ CARO, TRUCK : silniki 1600 benzyna, 1900 diesel z dokumentacją. Trzebnica, tel. 071/312-74-54, 0600/55-93-87

POLONEZ CARO, TRUCK : drzwi, lampy, silnik, skrzynia biegów, koła, zawieszenia, wał, most, zderzaki, wyposażenie wnętrza i inne części. Wrocław, tel. 0605/12-80-05

POLONEZ
* MOSTY NAPĘDOWE (WSZYSTKIE TYPY)
* SILNIKI (PO REMONTACH KAPITALNYCH)
* SKRZYNIE BIEGÓW
* BLACHARKA
* MONTAŻ (BEZPŁATNY) + GWARANCJA
* FAKTURY VAT, DOWÓZ NA MIEJSCE
AUTOPOLONEZ
Wrocław
ul.Nyska 59-61
(boczna Hubskiej)
tel.(071) 336-24-69
tel.kom0605-824-957
OP040158

POLONEZ KOMBI : szyby tylne. Strzegom, tel. 0601/57-06-19

POLONEZ TRUCK : nadwozie z dokumentacją, zawieszenie przednie, tłumiki, skrzynia biegów, kolektory, monowtrysk, hak i inne. Legnica, tel. 0605/54-78-39

POLONEZ TRUCK, 1900 ccm, diesel : części silników, zderzaki, orurowanie na zderzak przedni. Wałbrzych, tel. 074/847-87-99, 0603/93-52-50

POLONEZ TRUCK : zabudowa Atarex, dł. 2 m, - 350 zł. Wrocław, tel. 071/790-55-96, 0501/60-81-91

POLONEZ TRUCK : wszystkie części z demontażu. Żary, tel. 068/374-47-37

POLONEZ TRUCK, 1994 r. : tylny most, skrzynia ładunkowa z plastikową nadbudówką, skrzynia biegów (5), karoseria z dokumentacją. Przedmoście, powiat średzki, tel. 0607/61-69-48

POLONEZ TRUCK, 1994 r., 1600 ccm : maska, lampy tylne, błotniki, most, wał, silnik, wzmocnienie przednie, fotele, nadbudowa, koła z oponami, zawieszenia i inne. Wrocław, tel. 0605/15-95-53

POLONEZ TRUCK, 1996 r., 1600 ccm : skrzynia biegów (5) - 400 zł, alternator - 150 zł, moduł kpl. - 800 zł, wał napędowy długi - 200 zł, pompa Bosch - 250 zł, komputer - 150 zł, lusterka, aluminiowa skrzynia ład. o dł. 2.5 m - 250 zł, pompa wodna, inne części. Nowogrodziec, tel. 075/736-83-53, 0603/16-21-70

POLONEZ TRUCK, 1997 r., 1900 ccm, diesel : pompa hamulcowa, zawieszenie przednie, licznik, lampy tylne, kolumna kierownicy, drążki kierownicze, stacyjka, szczęki hamulcowe, sprzęgło i inne. Namysłów, tel. 0692/53-57-57

POLONEZ TRUCK, 1999 r. : półoś do mostu szerokiego, skrzynia biegów, felgi stalowe 14". Wrocław, tel. 0507/65-85-44

POLONEZ TRUCK GLI, 2000 r., 1600 ccm : silnik, stan idealny, kpl. dokumentacja, most tylny, półosie z łożyskami, burty aluminiowe, kratownica podłogi, nadbudówka, koła, tylna belka, drzwi prawe, siedzenia, wał napędowy, szyby boczne, przekl. kierownicza, resory. Wrocław, tel. 0696/65-32-35

POLONEZ TRUCK, 2000 r., 1900 ccm, diesel : silnik, skrzynia biegów (5), chłodnica, części silnika, osprzęt silnika, burty aluminiowe (dł. 2.5 m), zabudowy dolne, wał napędowy (długi i krótki), koła kpl., przekaźniki. Wrocław, tel. 0609/39-58-04

POLONEZ TRUCK PLUS, 2001 r. : różne części używane. Wrocław, tel. 0697/27-35-77

PONTIAC TRANS SPORT, 2300 ccm : wózek, wahacze, półosie i inne. Smardzów k. Oleśnicy, tel. 071/398-33-51

PONTIAC TRANS SPORT : części silników 2.3, 3.1, 3.4, 3.8 (wersje amerykańskie) oraz skrzynie biegów. Świdnica, tel. 074/853-14-46, 0600/97-42-63

PONTIAC TRANS SPORT, 1991 r., 3100 ccm : silnik, skrzynia biegów, części nadwozia, drzwi, klapa, elementy plastikowe, tapicerka, fotele, części mechaniczne, inne części. Lubin, tel. 0508/19-85-88

PIERŚCIENIE TŁOKOWE - FILTRY
do samochodów osobowych, dostawczych i ciężarowych
duży wybór OP022221
Wrocław
ul. Słowiańska 8
tel. 322-17-22
0501-610-413

POLONEZ CARO, 1995 r. : elementy blacharki, szyby, wyposażenie wnętrza, fotele przednie, most tylny, zawieszenia. Gostyń, tel. 0603/69-33-97

POLONEZ CARO, 1995 r. : ścianka tylna, tył z błotnikami. Wrocław, tel. 0601/51-91-07

POLONEZ CARO, 1996 r., 1400 ccm, wtrysk : skrzynia biegów, rozrusznik, poduszka silnika, kolektor ssący i wydechowy z osprzętem i przepustnicą, instalacja, deska rozdzielcza, zegary. Jelenia Góra, tel. 075/641-78-12, 0697/15-98-41

POLONEZ CARO GLI, 1996 r., 54 tys. km, 1600 ccm : skrzynia biegów - 370 zł, most - 650, silnik z dokumentacją - 850 zł, zawieszenie przednie + ukł. kierowniczy - 300 zł, rozrusznik, alternator - 170 zł, zbiornik paliwa z pompą paliwa - 200 zł, monowtryski i inne. Kępno, tel. 0695/67-46-07 po godz. 17

POLONEZ CARO, 1996 r. : drzwi, 4 szt, - 330 zł. Lubań, tel. 0506/11-80-62

POLONEZ CARO, 1996 r., 1600 ccm, wtrysk : silniczek krokowy - 100 zł, monowtrysk - 100 zł, cewki - 150 zł, komputer - 150 zł, silnik wycieraczek - 130 zł, lusterka - 40 zł, głowica - 200 zł, drzwi przednie - 150 zł/szt., zderzak nowy - 200 zł. Wrocław, tel. 071/336-24-69

POLONEZ CARO, 1997 r., 82 tys. km, 1900 ccm, diesel : silniki, kpl. dokumentacja, głowica z zaworami, chłodnica, skrzynia biegów (5), most tylny, drzwi prawe, siedzenia, felgi aluminiowe, 4 opony, wał napędowy, nowy, deska rozdz., nagrzewnica, przekł. kierownicza. Wrocław, tel. 0602/87-11-88

POLONEZ CARO, 1997 r., 1400 ccm, Rover : komputer, przepustnica, katalizator, sonda, tłoki, tuleje, stacyjka, wał, pompa wody, wtryski, alternator, rozrusznik, sprzęgło, most, drążki, chłodnica, napinacz, osłony rozrządu, zawory, instalacja elektryczna, licznik. Wrocław, tel. 0609/39-58-04

POLONEZ CARO PLUS, 1998 r., 1400 ccm, Rover : tłoki z korbowodami i tulejkami - 100 zł/szt., tarcza sprzęgła (nowa) - 100 zł, alternator - 150 zł, filtr węglowy, filtr powietrza, cewka zapł., pompa paliwa, przewody wysokiego napięcia, szyby i inne. Wrocław, tel. 071/325-31-08

POLONEZ CARO PLUS GLI, 1999 r., 45 tys. km, 1600 ccm, benzyna, wtrysk : silnik, most tylny, stan idealny. Legnica, tel. 0697/55-91-65

POLONEZ CARO, 1999 r. 1.4 l Rover, 1.9 D: różne części silnika, silnik 1.9 D kpl., skrzynia biegów, rozrusznik, alternator, sprzęgła, półosie, wał napędowy, zawieszenia, teleskopy, sprężyny, zbiornik oraz inne części. Wrocław, tel. 0691/06-96-21

POLONEZ CARO PLUS, 2000 r., 1600 ccm, benzyna, wtrysk : wszystkie części z demontażu, do GSi i GLi. Legnickie Pole, tel. 0501/85-50-41

PONTIAC TRANS SPORT, 1995 r., 3800 ccm : chłodnica. Wrocław, tel 0501/81-36-18

PRZYCZEPA CYSTERNA Zremb: zawory kulowe. Wrocław, tel. 0692/63-80-44

PRZYCZEPA ROLNICZA : resory - 50 zł/szt, zaczep tylny - 100 zł. Oława, tel. 071/302-97-72

PRZYCZEPA TOWAROWA ZREMB bliźniacze koła, ład. 10 t: bębny, łozyska, czopy, okładziny, łożysko skrętne. Bieganin, tel. 062/734-48-78

PRZYCZEPA TOWAROWA D-50, D-80 : osie (nowe) oraz felgi. Wrocław, tel. 071/355-31-12, 0605/07-77-88

RENAULT, 1600 ccm, diesel : głowice. Wrocław, tel. 071/321-05-90 po godz. 20, 0501/81-82-72 do godz. 22

RENAULT 11, benzyna, diesel, różne części z demontażu: elementy blacharki, części mechaniczne, silnik, skrzynia biegów, półosie, zawieszenia, drzwi, lampy, szyby, chłodnica, zderzaki, elementy wyposażenia wnętrza, inne części. Lwówek Śląski, tel. 0608/37-17-08, 0608/36-77-08

RENAULT 11, 1400 ccm, 1700, benzyna : skrzynia biegów - 400 zł/szt. Malczyce, tel. 071/317-97-81, 0603/79-63-94

RENAULT 11 : drzwi, części mechaniczne, wnętrza i inne. Nysa, tel. 0504/05-29-07

RENAULT 11, 1400 ccm : chłodnica, nowa, - 140 zł. Wrocław, tel 071/363-46-18, 0692/23-75-20

RENAULT 11, 1984 r., 1600 ccm, diesel : karoseria i inne części. Bolesławiec, tel. 0501/05-07-79

RENAULT 11, 1984 r., 1700 ccm, benzyna . skrzynia biegów (5) - 250 zł, rozrusznik - 80 zł, pompa wodna - 50 zł. Gostyń, tel. 0606/75-89-57

RENAULT 11, 1986 r., 1600 ccm, diesel 2-drzwiowy: silnik, skrzynia biegów, części blacharskie i mechaniczne. Brzeg, tel. 0603/50-03-16

RENAULT 11, 1987 r., 1400 ccm, benzyna z demontażu: silnik, skrzynia biegów (5), stan b. dobry, maski, zawieszenia, - 500 zł Krotoszyn, tel. 0505/78-98-06

RENAULT 11, 19, 21, CLIO, TWINGO, 1988/92 r., 1200 ccm, , 1400ccm, 1600ccm , 1700ccm: silnik, skrzynia biegów, zawieszenia, elementy karoserii, chłodnice, reflektory, lampy i inne. Jelenia Góra, tel. 075/752-26-09, 0606/75-84-22, 0604/62-27-34

RENAULT 19 stary i nowy model: wszystkie części. Kalisz, tel. 0602/33-78-42

RENAULT 19 : skrzynia biegów, drzwi. Legnica, tel. 076/862-50-25, 0600/18-96-45

RENAULT 19, 1900 ccm, diesel : dolna część silnika, pompa wtryskowa Lucas, pompa paliwowa, pompa vacuum, rozrusznik, koło zamachowe, sprzęgło, kolektory. Niechlów, powiat górowski, tel 0605/12-71-19

RENAULT 19 : reflektory, kierunkowskazy, atrapa. Oleśnica, tel. 071/399-26-98, 0603/92-75-92

RENAULT 19, diesel 1.4, 1.6, 1.8, 1.9: części silnika i całe silniki, kpl. dokumentacja, skrzynie biegów. Siechnice, tel. 071/311-59-42, 0606/43-54-85

RENAULT 19 : maska, błotniki, zderzaki, chłodnica, belka pod silnik, grill, drzwi, wahacze, półosie, klapa tylna, kolumny McPhersona, zwrotnice, półka tylna, lusterka, pompa hamulcowa. Siechnice, tel. 071/311-39-14, 0602/71-26-65

RENAULT 19 : maska, błotniki, zderzaki, wzmocnienie czołowe, reflektory, kierunkowskazy, atrapa, halogeny, lampy tylne. Wrocław, tel. 0603/66-97-27

RENAULT 19 : komputer, stacyjka, zamki drzwiowe, moduły zapł., cewka zapł., wtryski, przełączniki świateł i wycieraczek, wycieraczki, lampy tylne, silniczki krokowe i inne. Wrocław, tel. 071/343-80-83 wewn. 279, 0605/33-93-93

RENAULT 19, 1988/91 r. : różne części z demontażu. Kłodzko, tel. 0606/46-16-93

RENAULT 19, 1988/96 r., 1700 ccm, benzyna : silnik z dokumentacją, stan b. dobry - 600 zł, skrzynia biegów (5) - 360 zł, alternator, rozrusznik, cewka - 120 zł, silnik wycieraczek. Wrocław, tel. 0606/65-13-68

RENAULT 19, 1989 r., 1700 ccm, monowtrysk : komputer, drzwi, dach z el. otw. szyberdachem, mechanizm el otw. szyb, chłodnica, reflektory, lampy tylne, tarcze i zaciski hamulcowe, fotele, klapa tylna, pas przedni, belka tylna, ćwiartki nadwozia, nadkola i inne części. Korfantów, tel. 0693/55-38-53

RENAULT 19, 1989/93 r., 150 tys. km, 1800 ccm, 16V : różne części z demontażu. Wałbrzych, tel. 0602/52-68-56

RENAULT 19, 1990 r. : klapa tylna, do modelu 3-drzwiowego, - 60 zł. Chojnów, powiat legnicki, tel. 0506/13-23-85

RENAULT 19 CHAMADE, 1990 r. : silnik 1.7 B, skrzynia biegów, sprzęgło, drzwi, kpl. przód, zawieszenia, lampy, wnętrza, wspomaganie kier. oraz wszystkie inne z demontażu. Gizałki, tel. 0692/56-49-16, pow. pleszewski

RENAULT 19, 1990 r. : silnik 1.7 E, skrzynia biegów, różne części mechaniczne i blacharskie z demontażu. Wschowa, tel. 0601/72-34-30

RENAULT 19, 1990/92 r., 1700 ccm, benzyna : skrzynia biegów, elementy silnika i zawieszeń, drzwi, błotniki, klapy tylne, lampy tylne, reflektory, elementy wnętrza i inne. Lubań, tel. 075/721-36-44, 0603/60-36-74

RENAULT 19 CHAMADE, 1990/94 r., 1800 ccm : drzwi tylne i przednie, chłodnica, silnik wycieraczek, lampa tylna, skrzynia biegów, wahacze, wózek, serwo + pompa i inne. Sulechów, powiat zielonogórski, tel. 0692/47-46-79

RENAULT 19, 1990/95 r. : reflektory, kierunkowskazy przednie, lampy tylne. Wrocław, tel. 0606/26-13-79

RENAULT 19 CHAMADE, 1991 r., 1400 ccm, wtrysk : wszystkie części z demontażu. Jelenia Góra, tel. 075/641-78-12, 0697/15-99-41

RENAULT 19, 1991 r., 1700 ccm, benzyna : silnik oclony, skrzynia biegów, oś tylna, zawieszenie przednie, kołyska pod silnik, zderzaki, błotniki, maska, lampy, osprzęt silnika, szyby, wyposażenie wnętrza i inne. Legnica, tel. 076/850-09-50, 0601/68-04-21

RENAULT 19, 1991 r., 1721 ccm : silnik, skrzynia biegów, różne części mechaniczne i blacharskie, chłodnica, lampy tylne, reflektory, fotele, tapicerka, pasy, stacyjka, felgi, zbiornik paliwa, szyby i inne. Oleśnica, tel. 0694/89-57-45

RENAULT 19, 1991 r. : karoseria. Tomaszowo, powiat żagański, tel. 0508/34-46-32

RENAULT 19, 1991 r., 1900 ccm, diesel : głowice, stan idealny, - 490 zł. Wołów, tel. 0694/10-60-93

RENAULT 19, 1991 r. : szyba drzwiowa tylna prawa, - 50 zł. Wrocław, tel. 0501/81-36-18

RENAULT 19 HB, CHAMADE, 1991/92 r., 1.7, 1.8 E : drzwi, błotniki, reflektory, klapy tylne, zderzaki, lampy tylne, chłodnica, okular, wózek pod silnik, belka tylna z tarczami, nadwozie oclone na części, skrzynie biegów, silnik 1.8 z pełnym wtryskiem. Świdnica, tel. 0694/69-44-49

RENAULT 19, 1991/92 r., 1800 ccm, benzyna : silnik i inne części. Trzebnica, tel. 071/387-49-37, 0606/28-75-78

RENAULT 19, 1992 r. : szyba drzwi prawych - 50 zł. Wrocław, tel. 0501/81-36-18

RENAULT 19 GTS, 1992 r., 1700 ccm, wtrysk : silnik, skrzynia biegów (5), wnętrze, liczniki, fotele, zawieszenia, felgi, części blacharskie, ABS, wspomaganie kier., półosie, chłodnica i inne części. Bolesławiec, tel. 0692/71-46-11

RENAULT 19, 1992 r., 1400 ccm : różne części. Gromadka, powiat bolesławiecki, tel. 0600/51-64-98

RENAULT 19, 1992 r., 1700 ccm, benzyna : silnik, zawieszenie przednie, ukł. kierowniczy, drzwi, zderzaki tylne, klapa tylna, szyby boczne, lusterka, siedzenia do Chamade, konsola, elementy plastikowe, karoseria 5-drzwiowa i Chamade na części i inne. Legnica, tel. 0602/46-04-53, 076/722-95-92

RENAULT 19, 1992 r., 1700 ccm, benzyna : silnik, stan idealny, udokumentowane pochodzenie, maska, reflektory, błotniki, drzwi, chłodnice, zawieszenia i inne. Wrocław, tel. 0602/28-33-70

RENAULT 19, 1992 r., 1800 ccm : silnik, skrzynia biegów, zawieszenia, zderzaki, nakładki progów, drzwi, maska i inne z demontażu - od 50 zł. Ziębice, tel. 074/819-24-23, 0600/78-76-29

RENAULT 19, 1992 r., 1.4 i 1.7 : silniki, skrzynia biegów, drzwi, dach, ćwiartki nadwozia, zawieszenie, fotele, elementy mechaniczne i inne. Żary, tel. 068/375-98-29

RENAULT 19, 1992/95 r. : różne części z demontażu. Kłodzko, tel. 0606/46-16-93

RENAULT 19, 1993 r., 1800 ccm : silnik na części, tylna część nadwozia, lampy tylne, zderzak, drzwi, zbiornik paliwa, pompa paliwa, felgi i inne części. Gostyń, tel. 0603/69-33-97

RENAULT 19, 1993 r., 95 tys. km, 1400 ccm, 1700 ccm, benzyna : różne części. Wałbrzych, tel. 0602/52-68-56

RENAULT 19, 1993 r., 1700 ccm, benzyna : silnik, zawieszenie, inne części, kpl. dokumentacja, możliwa wysyłka. Zgorzelec, tel. 075/775-15-82, 0501/12-81-79, 0502/25-41-96

RENAULT 19, 1994 r., 1800 ccm : tylny zderzak, tylna klapa kpl., tylne lampy, stacyjka. Legnica, tel. 076/854-53-28, 0507/34-45-07

RENAULT 19, 1994 r., 1400 ccm . chłodnica, drzwi tylne lewe uzbrojone, lusterka, spoiler tylny (oryginalny), felgi 13". Wrocław, tel 0601/73-74-90

RENAULT 19, 21 : części blacharskie, zderzak, zawieszenia, komputer, wszystkie części mechaniczne, lampy, koła. Wrocław, tel. 071/322-12-80, 0696/90-79-95

RENAULT 21 : półosie, błotnik przedni, lampy. Mierzowice, tel. 076/858-47-61, 0691/36-77-28

RENAULT 21 1.7, 2.2 E, 2.1 D: części silników, skrzynia biegów, chłodnice, komputery, różne części mechaniczne i blacharskie i inne. Oleśnica, tel. 0694/89-57-45

RENAULT 21 : maska, błotniki, zderzaki, atrapa (nosek), reflektory, półosie, klapa tylna. Siechnice, tel. 071/311-39-14, 0602/71-26-65

RENAULT 21 : komputer, moduł zapł., serwo, pompa hamulcowa, lusterka i inne. Wrocław, tel. 071/343-80-83 wewn. 279, 0605/33-93-93

RENAULT 21, 1986 r. :amortyzatory tył, nowe na gwarancji - 78 zł/szt. Wrocław, tel. 071/336-29-21

RENAULT 21, 1987 r., 2100 ccm, diesel : kolumny McPhersona, piasty, maska przednia, drzwi, szyby, hak, klapa tylna, elementy plastikowe wnętrza, ścianka przednia i inne. Lubin, tel. 0691/50-04-40

RENAULT 21, 1987 r., 1700 ccm, benzyna : silnik, skrzynia biegów, zawieszenie tylne, ukł. kierowniczy, zderzak tylny, maska, klapa tylna, szyby, lusterka, siedzenia, konsola, elementy plastikowe, karoseria 4-drzwiowa na części, inne części. Legnica, tel. 0602/46-04-53, 076/722-95-92

RENAULT 21 NEVADA, 1988 r., 1721 ccm, benzyna : silnik, kpl. dokumentacja, skrzynia biegów, drzwi, szyby, lampy, zawieszenie, półosie, alternator, amortyzatory, rozrusznik, komputery, maski, błotniki. Kępno, tel. 0606/94-99-32

RENAULT 21 Ti, 1988 r., 2000 ccm, benzyna : dużo części. Kłodzko, tel. 074/867-92-91

RENAULT 21, 1989 r., 2100 ccm, diesel : tłoki, wał korbowy, koła, blok silnika, pompa wtryskowa, pompa wodna i olejowa, chłodnica, zegary, drzwi, klapa, maska, tapicerka, lampy, błotniki, hak, zawieszenia, skrzynia biegów, poduszki pod silnik, półosie, teleskopy, dach, szyby, zderzaki i inne. Trzebnica, tel. 071/312-70-33, 0608/11-64-61

RENAULT 21, 1991 r., 122 tys. km, 1721 ccm, pełny wtrysk : silnik - 500 zł, skrzynia biegów - 300 zł, chłodnica - 100 zł, oś tylna - 180 zł, piasty, pompa wspomagania - 80 zł, zderzak tylny - 100 zł, podnośnik mechanicznego otw. szyb - 30 zł, amortyzatory przednie i tylne, serwo, wahacze, klamki, inne. Chojnów, tel. 076/819-18-56, 0604/28-05-56

RENAULT 21 NEVADA, 1992 r., 1700 ccm, benzyna : części mechaniczne i blacharskie, siedzenia dla 7 osób, wspomaganie kier., centralny zamek, szyby el otw. Wschowa, tel. 0601/15-18-88

RENAULT 24, 25 : silnik, skrzynia biegów automatic, amortyzatory, rozrusznik, lampy tylne, kierownica, kolumna kierownicy, tarcze hamulcowe przednie i inne. Zawiść, powiat namysłowski, tel. 0600/76-23-29

RENAULT 25 : maska, błotniki, zderzaki, chłodnica, reflektor, półosie. Siechnice, tel. 071/311-39-14, 0602/71-26-65

RENAULT 25 : komputer, przełącznik świateł i wycieraczek, serwo, pompa hamulcowa, wtryski, czujniki, stacyjka, zamki, drzwi, lusterka, moduły zapł., cewka zapł., siłowniki pokrywy silnika i inne. Wrocław, tel. 071/343-80-83 wewn. 279, 0605/33-93-93

RENAULT 25, 2000 ccm : silnik, skrzynia biegów (5), elem. blacharskie i inne. Wrocław, tel. 0503/80-72-75

RENAULT 25 : różne części mechaniczne i blacharskie. Wrocław, tel 0693/88-45-22

RENAULT 25, 1986 r. : drzwi prawe przednie i lewe tylne, szeroka listwa, pokrywa bagażnika, lewy kierunkowskaz, wspornik pod grill, przekaźniki, komputery, tablica zegarów, alum. felga (1 szt.), prawe lusterko el. i inne. Wrocław, tel. 0601/73-82-13

RENAULT 25 TX, 1987 r., 2165 ccm, benzyna . różne części. Kłodzko, tel. 074/867-92-91

RENAULT 25, 18 KOMBI, 1986 r., 2100 ccm, turbo D : części silnika, nadwozia, zawieszenia, fotele, koła 14", felgi aluminiowe, elementy plastikowe wnętrza, inst. elektryczna. Wrocław, tel. 0505/92-50-46

RENAULT 30 : pompa wodna, tarcze hamulcowe, zaciski hamulcowe, kolektor wydechowy i inne nowe części. Wrocław, tel. 0604/57-04-52

RENAULT 340 R : różne części mechaniczne i blacharskie, elementy wyposażenia kabin, koła, tachograf. Polkowice, tel. 0603/33-07-97

RENAULT 5 : błotniki. Kłodzko, tel. 0606/46-16-93

RENAULT 5 : zderzak, reflektory, kierunkowskazy, atrapa. Oleśnica, tel. 071/399-26-98, 0603/92-75-92

RENAULT 5 : drzwi przednie lewe oraz felga. Wrocław, tel. 0605/20-85-98

RENAULT 5 : różne części (oprócz części blacharskich). Wrocław, tel. 071/343-80-83 wewn. 279, 0605/33-93-93

RENAULT 5 : różne części mechaniczne i blacharskie. Wrocław, tel. 0693/88-45-22

RENAULT 5, 1300 ccm : rozrusznik, alternator, wał korbowy nominalny, głowica, blok, docisk sprzęgła, skrzynia biegów, półosie, zawieszenia, chłodnica i inne. Wrocław, tel. 071/322-09-96, 0691/93-14-96

RENAULT 5, 1980/90 r. : różne części. Wrocław, tel. 0600/21-05-64

RENAULT 5, 1990 r., 1400 ccm, benzyna : silnik, udokumentowane pochodzenie, zawieszenia, maska, błotniki, reflektory i inne. Wrocław, tel. 0606/70-85-49

RENAULT 5, 19, 21, CLIO : maska, zderzaki, przełączniki, chłodnica, kolumny McPhersona, rozrusznik, stacyjka, lampy, zderzaki, zawieszenie tylne. Wrocław, tel 0691/89-54-87

RENAULT 5, 9 : silnik, skrzynia biegów, zderzak, lampy, chłodnica, felgi z oponami, belka tylna, grill, klapa tylna, amortyzatory, maska. Wrocław, tel. 071/322-12-80, 0696/90-79-95

RENAULT 9, 1983 r. : maska, klapa tylna, szyby, pompa wtryskowa do diesla, fotele, el. wnętrza, reflektory, przełączniki i dużo innych, - 500 zł. Oleśnica, tel 0606/29-09-28

RENAULT 9, 1983 r. : szyby, lampy, skrzynia biegów, belka tylna, półosie, drzwi, fotele, zderzaki i inne. Nowa Wieś, powiat polkowicki, tel. 0603/86-92-24

RENAULT 9, 11, 1600 ccm, diesel : silnik, różne części. Oleśnica, tel. 071/315-40-51

RENAULT 9, 11 : skrzynia biegów (5), silnik, głowica, części blacharskie, zawieszenie przednie i tylne, maska, zderzak, lampy, klapa, sprzęgło, ukł. hamulcowy (nowy), chłodnica, amortyzatory, gaźnik. Wrocław, tel. 071/322-12-80, 0696/90-79-95

RENAULT 9, 11, 19 : szczęki hamulcowe na tylną oś, kpl. do jednego koła (nowe, typ Bendix), - 25 zł. Wrocław, tel. 0694/47-67-73

RENAULT CLIO : maska, stan b. dobry. Brzeg, tel. 0692/64-25-18

RENAULT CLIO III 3-drzwiowy: drzwi lewe kompletne. Głogów, tel. 076/831-61-88, 076/831-42-29, 0601/05-69-76

RENAULT CLIO I : wszystkie części. Kalisz, tel. 0602/33-78-42

RENAULT CLIO II, III : belka tylna, zderzak przedni. Lubań, tel. 0508/67-72-65

RENAULT
LAGUNA, KANGOO, CLIO, SCENIC, MEGANE, THALIA, TRAFIC.
DUŻY WYBÓR CZĘŚCI UŻYWANYCH, SILNIKI. SKUP CZĘŚCI
ZIELONA GÓRA, TEL. 0501 719 795; 0501 719 733
OP040238

RENAULT CLIO : zderzak, reflektory, kierunkowskazy, atrapa, lusterka, halogeny, lampy tylne. Oleśnica, tel. 071/399-26-98, 0603/92-75-92

RENAULT CLIO, benzyna, diesel 1.2, 1.4, 1.6, 1.8, 1.9: części silnika i całe silniki, kpl. dokumentacja. Siechnice, tel. 071/311-59-42, 0606/43-54-85

RENAULT CLIO : maska, błotniki, zderzaki, reflektory, wzmocnienie przednie, atrapa, chłodnice, belka pod silnik, ukl. kierowniczy, drzwi, ukl. wspomagania, klapa tylna. Siechnice, tel 071/311-39-14, 0602/71-26-65

RENAULT CLIO : wszystkie części. Złotoryja, tel. 0694/60-38-38

RENAULT CLIO, 1990/94 r. : maska silnika, lampy, błotnik. Kłodzko, tel. 0606/46-16-93

RENAULT CLIO, 1990/98 r. : skrzynie biegów (do 1.2 i, 1.4 i), zderzak przedni z halogenami, wahacz, ława pod silnik, półosie. Mierzowice, tel. 076/858-47-61, 0691/36-77-28

RENAULT CLIO, 1991 r. : maska przednia, zderzak tylny. Chojnów, powiat legnicki, tel. 0697/10-06-17

RENAULT CLIO, 1991/93 r., 1.2, 1.7, 1.8 E 3-drzwiowy: szyby, drzwi, błotniki, zderzaki, wzmocnienie przednie, reflektory, chłodnica, dach, lusterka, klapa i lampy tylne, wózek pod silnik, belka tylna, maska, piasty, kolumny McPhersona, amortyzatory tylne, skrzynie biegów, silniki i inne. Świdnica, tel. 0694/69-44-49

RENAULT CLIO, 1991/98 r : różne części mechaniczne i blacharskie, maska, błotniki, lampy, skrzynia biegów, silnik oclony, szyby, drzwi, elementy plastikowe, osprzęt silnika i inne. Wrocław, tel. 0693/88-45-22

RENAULT CLIO, 1992 r., 1400 ccm, 1800 ccm : różne części, tapicerka, szyby, drzwi, lusterka, deska rozdz., nagrzewnica i inne. Wałbrzych, tel. 0602/52-68-56

RENAULT CLIO, 1992 r. : wszystkie części z demontażu. Złotoryja, tel. 0694/60-38-38

RENAULT CLIO, 1993 r., 1400 ccm, Energy : silnik, kpl. dokumentacja, skrzynia biegów (5), zawieszenia, komputer, przekł. kierownicza. Kępno, tel. 0606/94-99-32

RENAULT CLIO, 1993 r., 1200 ccm, wtrysk : głowica. Kudowa Zdrój, tel. 0693/32-02-06

RENAULT CLIO, 1993 r., 110 tys. km, 1200 ccm, benzyna : osprzęt silnika, skrzynia biegów, elementy zawieszeń, drzwi do wersji 3-drzwiowej, klapa tylna, maska, zderzaki, lampy tylne, reflektory i inne. Lubań, tel. 075/721-36-44, 0603/60-36-74

RENAULT CLIO, 1993 r., 1200 ccm : chłodnica, drzwi prawe, szkła reflektorów. Wrocław, tel. 0504/99-66-14

RENAULT CLIO, 1993 r., 1200 ccm, benzyna : karoseria kpl., z Niemiec, ćwiartki nadwozia, silnik, skrzynia biegów, zawieszenie, inne części, kpl. dokumentacja, możliwa wysyłka. Zgorzelec, tel. 075/775-15-82, 0501/12-81-79, 0502/25-41-96

RENAULT CLIO, 1993 r. : silnik 1.2, 1.4 E, części silnika, skrzynia biegów (5), zawieszenia, lampy tylne, maska, pas przedni, szyby, fotele i inne. Żary, tel. 068/470-41-51, 0605/59-03-89

RENAULT CLIO, 1994 r. 5-drzwiowy: drzwi kompletne, lusterka, szyby, klapa tylna, zderzaki, wnętrze kpl., fotele, zawieszenia, konsola, półosie, filtr powietrza i inne. Wrocław, tel. 0502/96-72-72

RENAULT CLIO, 1995 r. : lusterko oryginalne, kompletne, prawe - 45 zł. Wrocław, tel. 0691/76-29-92

RENAULT CLIO, 1996 r. : kokpit, zegar, felgi stalowe z oponami, półoś prawa. Zgorzelec, tel. 075/649-24-49, 0504/74-84-20

RENAULT CLIO, 1998/02 r., diesel : poduszka pow. pasażera. Moszna, tel. 077/466-96-91, 0602/15-59-64

Punkty przyjmowania reklam płatnych:

WROCŁAW:
AGENCJA REKLAMOWA "Echo"
ul. Świdnicka 19 (wejście od K. Wielkiego, przy przejściu podziemnym,
tel. 341-06-28, tel./fax 341-06-25
tel. kom. 0-604 48 60 30
e-mail: echo@dobrynet.com
AGENCJA REKLAMOWA "Wojtas"
ul. Zielińskiego 20 (wjazd od ul. Gwiaździstej)
tel./fax 071/362-39-13
tel. kom. 0-601 77 17 30, 0-601/07 77 13
e-mail: wojtas@wojtas.home.pl
SKLEP, ul. Dokerska 4, tel. 373-96-56
"ARENA" BIURO REKLAM I OGŁOSZEŃ
ul. Komandorska
tel. 071/795-66-16
AGENCJA REKLAMOWA "Akard"
ul. Komandorska 147 (pawilon - I p.)
tel./fax 071/367-76-10, 367-76-11
AUTOREAKCJA
ul. Grecka 26/28
tel./fax 071/354-58-11, 0-608 849 235
"DAM-WID"
50-349 Wrocław, ul. Sienkiewicza 43
tel./fax 071/322-07-59, damwid@hot.pl
DYZMEN S.C.
Cezary Dymek, Renata Dymek
Wrocław, ul. Szybowcowa 42/36,
071/782-80-82, 0-607 464 969,
www.intergielda.com.pl
REKLAMY, FOTOOFERTY - również na terenie Niemiec - Krzysztof Biernacki, 609 570 007,
tel./fax071/792-17-62, e-mail: navi_media@wp.pl
"ART PRO" Wrocław, ul. Żeromskiego 42/5
tel. 071/372-07-33, 0-501 03 65 53
DAMAK'S
ul. Kniaziewicza 23 b
tel. 071/341-07-87
ABAK
Wrocław, ul. Krzywoustego 334/5
tel. 071/799-14-39, 345-77-60

BOLESŁAWIEC:
"Herbal", ul. Zgorzelecka 52 (basen kryty)
tel. 075/644-25-79, kom. 0-692 360 986

GÓRA:
Góra 56-200, ul. Kościuszki 21
Krzysztof Biernacki, tel. 065/543-21-09,
0609/570-007, e-mail: navi_media@wp.pl

JELENIA GÓRA:
J. Majski, tel. 075/76-78-707, 9^{00}-14^{00}
"ECO-POL" R. Kiljan, tel. 0-603 50 52 81
biuro Reklamy i Ogłoszeń Drobnych,
tel. 075/646-97-07, w godz. 16-20

KALISZ:
CENTRUM OGŁOSZENIOWE "ARGUS"
tel./fax 062/764-90-46 pon.-pt. 8-16
oraz na terenie giełdy samochodowej (kiosk)

KŁUCZBORK:
ul. Armii Krajowej 9/1, tel. 077/418-00-36

KŁODZKO:
G. Święcicki, teren giełdy samochodowej

LESZNO:
L. Bretsznajder, tel.065/529-99-36, 0-605 828 424

LUBIN, LEGNICA, GŁOGÓW, CHOJNÓW:
"A Info - Press", Janusz Czajka,
BIURO, 59-300 Lubin,
ul. Chrobrego 2/5 (Rynek) tel./fax 076/841-52-30, 841-20-55, 0-604 48 21 07
pn.-pt. w godz. 9^{00}-17^{00} i na terenie giełdy samochodowej Lubin (kasa nr 3)
sob. w godz. 6^{00}-14^{00}
H. Kupiński
tel. 0-605 359 428, 076/724-06-33

NAMYSŁÓW:
ul. Harcerska 4/1, tel. 077/410-20-90

NYSA:
Barbara Kalbrem, ul. Szopena 20/3,
tel. 077/433-35-01

OLEŚNICA:
Biuro Reklam i Ogłoszeń MARMAC
56-400 Oleśnica, ul. 3 Maja 12/VI
tel./fax 071/398-33-47, tel. kom. 0-604 978 573
e-mail: biuro@marmac.pl www.marmac.pl

OŁAWA:
"KA-KAW", ul. 3. Maja 1a,
TEL. 071/313-23-22, 0-603 967 320

OPOLE: GIEŁDA OPOLE (GODZ. 9-12)
MATERM, ul. Oleska 31, tel. 077/441-35-30
fax 077/441-35-32, godz. 8^{30} - 17^{30}

POLKOWICE:
MARCUS, ul. 3-go Maja 18a
tel. 076/749-88-18

POZNAŃ:
GUERICA - R. Paszkiewicz
tel. 061/899-83-31
tel. 0-501 590 007

ŚRODA ŚLĄSKA:
"H-D-POL", ul. Malczycka 4, tel. 071/317-48-27
"MART-MARK", Biuro Ogłoszeń, ul. Legnicka 16, tel. 071/317-66-12

ŚWIDNICA:
Biuro Usług Gospodarczych,
ul. Konopnickiej 13, tel. 074/853-82-12, 851-21-33
e-mail: bug jj@wb.onet.pl

TRZEBNICA:
Agencja Reklamowa "OLO"
ul. Kościelna 7, tel./fax 071/312-02-06, 387-02-06

WAŁBRZYCH:
Agencja Reklamowa DESSART
Dariusz Stachurski, tel. 0-602 781 868, 0-501 615 511

ZIELONA GÓRA:
Biuro Usług Gospodarczych "Koraz", ul. Miła 9
tel./fax 068/327-02-75, 0691/82-04-22, pn.-pt. 10-18
e-mail: koraz@go2.pl

Przyjmowanie ogłoszeń bezpłatnych poza redakcją

JELENIA GÓRA:
tel. 075/646-97-07 (16^{00}-20^{00})

ZIELONA GÓRA:
tel. 068/327-02-75 (pn.-pt. 10^{00}-18^{00}, sob. 8^{00}-14^{00})

TRZEBNICA:
biuro współpracujące z Auto Giełdą:
tel./fax 071/312-02-06
(pn.-pt. 10^{00}-17^{00}, sob. 9^{00}-13^{00})

a także nasi akwizytorzy na giełdach samochodowych.

RENAULT CLIO II, 1999 r., 1400 ccm, benzyna : nagrzewnica, zderzak tylny, komputer i inne. Bolesławiec, tel. 075/644-97-54
RENAULT CLIO, KANGOO, 1200 ccm : głowica. Siechnice, tel. 071/311-39-14, 0602/71-26-65
RENAULT CLIO, LAGUNA : oś tylna kompl. Głogów, tel. 076/831-61-88, 076/831-42-29, 0601/05-69-76
RENAULT ESPACE : klapa bagażnika, tel. 0609/54-65-36
RENAULT ESPACE : klapa bagażnika. Nowa Łomnica, tel. 0603/50-72-58
RENAULT ESPACE : reflektory ksenonowe i zwykłe. Opole, tel. 0692/77-98-14
RENAULT ESPACE : maska, drzwi, błotniki, zderzaki, grill, chłodnice, obudowa z wentylatorami chłodnicy, klapa tylna, kierunkowskazy, lusterka, półosie, błotniki tylne. Siechnice, tel. 071/311-39-14, 0602/71-26-65
RENAULT ESPACE, 1992/95 r., 2800 ccm, V6 : silnik, skrzynia biegów (5), rozrusznik, alternator, lampy, drzwi szyby, maska silnika, klapa bagażnika, zawieszenia, części blacharki. Wałbrzych, tel. 0604/24-14-22
RENAULT ESPACE, 1995 r. : błotnik prawy przedni, drzwi prawe, lusterko prawe. Wrocław, tel. 0607/80-16-33
RENAULT ESPACE, 1995/97 r. : zderzak przedni. Kłodzko, tel. 0606/46-16-93
RENAULT ESPACE, 2004 r. : różne części, elementy plastikowe, elektronika, zawieszenia i inne. Krotoszyn, tel. 0697/21-71-64
RENAULT EXPRESS : atrapa, zderzak, belka pod silnik, drzwi tylne, chłodnica, wentylatory, reflektory. Siechnice, tel. 071/311-39-14, 0602/71-26-65
RENAULT FUEGO, 1984 r., 1600 ccm, turbo benzyna : różne części. Opole, tel. 0692/71-76-02
RENAULT KANGOO, 1900 ccm, diesel : drzwi kpl., skrzynia biegów, lusterka, wózek, wahacze, zwrotnice, półosie, kolumna McPhersona, listwy kierownicze., tel. 0501/20-48-20
RENAULT KANGOO : ukł. kierowniczy, części mechaniczne, szyby, dach, drzwi, elementy blacharki. Lipno, powiat leszczyński, tel. 0698/22-32-22
RENAULT KANGOO : reflektory, lusterka, halogeny, lampy tylne. Oleśnica, tel. 071/399-26-98, 0603/92-75-92
RENAULT KANGOO : maska, drzwi, błotniki, zderzaki, wzmocnienie przednie, reflektory, wahacze, belka pod silnik, kolumny McPherson, lusterka, klapa tylna, halogeny, chłodnice, wentylator z obudową, lampy tylne, półosie. Siechnice, tel. 071/311-39-14, 0602/71-26-65
RENAULT KANGOO II : maska, atrapa, wzmocnienie przednie, klapa tylna, drzwi, chłodnica, belka pod silnik. Siechnice, tel. 071/311-39-14, 0602/71-26-65
RENAULT KANGOO : drzwi przednie prawe. Wrocław, tel. 0600/76-06-16
RENAULT KANGOO : lampy tylne. Wrocław, tel. 0695/51-43-43
RENAULT KANGOO, 2000 r. : wszystkie części z demontażu. Kłodzko, tel. 0607/62-79-33
RENAULT KANGOO, 2002 r. : deska rozdz, - 300 zł. Chojnów, tel. 076/818-19-92
RENAULT LAGUNA : zderzak tylny. Legnica, tel. 076/846-57-68, 0604/70-61-48
RENAULT LAGUNA : czujniki ciśnienia powietrza do kół (oznaczenie 8200023746 CE8889, stan idealny, 4 szt., kompletne, z nakrętkami) - 70 zł/szt. Legnica, tel. 0602/47-89-62
RENAULT LAGUNA : błotniki, reflektory, kierunkowskazy, atrapa, lusterka, halogeny, lampy tylne. Oleśnica, tel. 071/399-26-98, 0603/92-75-92
RENAULT LAGUNA : reflektory ksenonowe i zwykłe. Opole, tel. 0692/77-98-14

OŚWIETLENIE SAMOCHODOWE
REFLEKTORY, LAMPY, KIERUNKOWSKAZY, ATRAPY
PW "G.M. CAR", 55-011 Siechnice
k. Wrocławia, ul. Opolska 21, OP021115
tel. 071/311-59-42, 071/311-54-13, 0-604 607 719.

RENAULT MEGANE : błotniki, maska, pas przedni, zderzak, reflektory, kierunkowskazy, atrapy, halogeny, lampy tylne. Oleśnica, tel. 071/399-26-98, 0603/92-75-92
RENAULT MEGANE : reflektory ksenonowe i zwykłe. Opole, tel. 0692/77-98-14
RENAULT MEGANE SEDAN : zderzak tylny, 2 szt., cena 50 zł/szt. Sędzice, powiat trzebnicki, tel. 0609/51-39-03
RENAULT MEGANE, diesel, 16V 1.2, 1.4, 1.6, 1.8, 1.9: części silnika i całe silniki, kpl. dokumentacja. Siechnice, tel. 071/311-59-42, 0606/43-54-85
RENAULT MEGANE KOMBI : klapa tylna, drzwi przednie z szybą. Siechnice, tel. 0602/71-26-55
RENAULT MEGANE COUPE : zderzak, drzwi, klapa tylna, chłodnice, wentylator, półosie, lampy tylne. Siechnice, tel. 071/311-39-14, 0602/71-26-65
RENAULT MEGANE CLASSIC : klapa tylna, lampy tylne, zderzak tylny, półosie, błotniki tylne. Siechnice, tel. 071/311-39-14, 0602/71-26-65
RENAULT MEGANE, 1600 ccm, benzyna : pompa hamulcowa i wodna, kolektor, łapy silnika i inne części. Strzelin, tel. 0694/96-56-19
RENAULT MEGANE : maska, błotniki, zderzaki, reflektory, kierunkowskazy, atrapa, wzmocnienie czołowe. Wrocław, tel. 0601/59-21-76
RENAULT MEGANE : silnik, skrzynia biegów, zawieszenie, dach, ćwiartki nadwozia, elementy wnętrza, drzwi, reflektory i inne. Wrocław, tel. 0698/32-94-01
RENAULT MEGANE COUPE, 1996 r., 2000 ccm, 16V, wtrysk bez klimatyzacji: wszystkie części, silnik, elementy blacharki, zderzaki, lampy, wyposażenie wnętrza, zawieszenie, inne części, od 10 zł. Kalisz, tel. 0602/33-78-42
RENAULT MEGANE, 1996 r., 1900 ccm, diesel : lampy przednie, zderzak tylny, kolumna McPhersona prawego i lewego, półosie, komplet siedzeń, dywany, felgi stalowe 13", automat świec żarowych, drzwi tylne prawe, elementy plastikowe wewn. Kobierzyce, tel. 071/311-17-94, 0607/48-86-73
RENAULT MEGANE, 1996 r., 1600 ccm : różne części. Oleśnica, tel. 071/793-35-09, 0601/41-23-29
RENAULT MEGANE, 1997 r., 1600 ccm, wtrysk : osprzęt silnika, kolumny McPhersona, tarcze hamulcowe, piasty przednie, amortyzatory tylne. Głogów, tel. 0693/30-75-50
RENAULT MEGANE, 1999 r. : maska, błotniki, lampy, drzwi, zderzaki, lusterka, drzwi, lampy, chłodnice, rama pod silnik, poduszki pow., kolumny McPhersona. Wrocław, tel. 0604/50-00-89
RENAULT MEGANE, 2000 r. : błotnik lewy, fartuch lewy (przy podłużnicy) nowy. Wrocław, tel. 0604/86-75-60
RENAULT MEGANE, 2002 r. : szyba przednia (podgrzewana). Świdnica, tel. 0600/10-57-00
RENAULT MEGANE, LAGUNA : zderzak przedni i tylny, maska, zawieszenie przednie, reflektory. Wrocław, tel. 0603/63-17-70
RENAULT MEGANE, LAGUNA : różne części blacharskie. Wrocław, tel. 0600/76-06-16
RENAULT MEGANE, LAGUNA, SCENIC, 1600 ccm, 16V : głowica. Siechnice, tel. 071/311-39-14, 0602/71-26-65

Punkt przyjmowania ogłoszeń drobnych i reklam
W LESZNIE
mieści się przy
ul. Berwińskich 9
64-100 Leszno
tel. 065/529-99-36, 0-605 828 424

RENAULT MEGANE, SCENIC, 1998 r., 2000 ccm : silnik, automatyczna skrzynia biegów, maska, konsola, poduszki pow., dach, fotele kpl., felgi aluminiowe z oponami 14", błotniki, klapa tylna. Wrocław, tel. 071/765-26-47, 0605/82-59-78
RENAULT MESSENGER, MASTER, 1992 r., 2500 ccm, turbo D : silnik na części, elementy blacharki, resory, drzwi, belka przednia, hak, koła, skrzynia biegów, wał napędowy i inne. Legnica, tel. 076/850-09-50, 0601/68-04-21
RENAULT RAPID : lampy tylne. Kłodzko, tel. 0606/46-16-93
RENAULT RAPID, 1600 ccm, diesel : silnik (z 1991 r.), lampy, wzmocnienie przednie, zderzak, klamki, półosie. Mierzowice, tel. 076/858-47-61, 0691/36-77-28
RENAULT SAFRANE : reflektory ksenonowe i zwykłe. Opole, tel. 0692/77-98-14
RENAULT SAFRANE : maska, drzwi, błotniki, zderzaki, grill, wzmocnienie przednie, wahacze, zwrotnice, kolumny McPhersona, belka pod silnik, chłodnice, obudowa z wentylatorami chłodnicy, klapa tylna, reflektory, halogeny, lusterka, lampy tylne, błotniki tylne, fotele. Siechnice, tel. 071/311-39-14, 0602/71-26-65

RENAULT
OP011324
CZĘŚCI UŻYWANE, SKUP - SPRZEDAŻ
PW "G.M. CAR", 55-011 Siechnice
k. Wrocławia, ul. Opolska 21,
tel. 071/311-59-42, 071/311-54-13, 0-604 607 719.

RENAULT SAFRANE, 3000 ccm, V6 : rozrusznik, części silnika, lusterka zewnętrzne el. regulowane i podgrzewane oraz inne. Wrocław, tel. 0503/65-23-05
RENAULT SAFRANE : zawieszenie tylne. Wrocław, tel. 0603/63-17-70
RENAULT SAFRANE, 1994 r., 2200 ccm, benzyna : skrzynia biegów manualna, blenda tylna, - 1.600 zł. Trzebnica, tel. 0608/69-73-30
RENAULT SAFRANE, 1996 r. : zaciski tylne, przekł. kierownicza, zastrzał z serwem i pedałami, elektr. podnośniki szyb, stabilizator obrotów, piasta tylna, zamki i sterowniki, drzwi tylne nieuzbrojone, błotnik prawy przedni, klamki. Wrocław, tel. 0691/79-26-15
RENAULT SCENIC : błotniki. Kłodzko, tel. 0606/46-16-93
RENAULT SCENIC, 1998 r., 2000 ccm, 16V : skrzynia biegów na części. Kłodzko, tel. 0604/47-58-34
RENAULT SCENIC, 1998/03 r. : lampy tylne, lusterka zewnętrzne, licznik. Oława, tel. 071/303-89-80
RENAULT SCENIC, 1999 r., 1600 ccm, wtrysk : silnik, komputer. Chocianów, powiat polkowicki, tel. 0694/16-21-19

OGŁOSZENIE W PRASIE NIEMIECKIEJ

Informujemy, że za pośrednictwem naszego wydawnictwa możecie Państwo zamieścić swoją reklamę lub płatne ogłoszenie w niemieckiej gazecie ogłoszeniowej *Such & Find*. Gazeta ukazuje się na terenie wschodnich Niemiec w każdy czwartek w nakładzie 40.000 - 50.000 egzemplarzy.

Ceny ogłoszeń i reklam:

- ogłoszenie drobne - 6 zł brutto, bez grafiki, do 240 znaków maszynowych

- ogłoszenie ramkowe 1 cm2 - 2,60 + VAT

Każdy reklamodawca umieszczający ogłoszenie w ramce równocześnie w dwóch tytułach, tj. w *Auto Giełdzie Dolnośląskiej i Such & Find* otrzymuje 20% rabatu na reklamę w gazecie niemieckiej.

Dalsze informacje:

PPiU „Stymar", ul. Kościuszki 135, Dział Reklamy: tel. 071/346-94-94

SKRZYNIE BIEGÓW manualne, części - sprzedaż
WARSZTAT - NAPRAWA SKRZYŃ
Skup skrzyń manualnych uszkodzonych, skrzynie ze stanu mag. i na zamówienie
Wrocław, ul. Powstańców Śl. 95
0-602 15 26 77
071/792-30-91

RENAULT LAGUNA, 16V 1.6, 1.8, 2.0: części silnika i całe silniki, kpl. dokumentacja. Siechnice, tel. 071/311-59-42, 0606/43-54-85
RENAULT LAGUNA : maska, drzwi, błotniki, zderzaki, grill, wzmocnienie przednie, wahacze, zwrotnice, kolumny McPhersona, belka pod silnik, reflektory, halogeny, kierunkowskazy, lampy tylne, klapa tylna, chłodnice, lusterka, błotniki tylne, półosie, oś tylna, III błotnik tylny. Siechnice, tel. 071/311-39-14, 0602/71-26-65
RENAULT LAGUNA : maska, błotniki, wzmocnienie czołowe, atrapa, reflektory, kierunkowskazy, zderzaki i inne części. Wrocław, tel. 0603/66-97-27
RENAULT LAGUNA : różne części (oprócz części blacharskich). Wrocław, tel. 071/343-80-83 wewn. 279, 0605/33-93-93
RENAULT LAGUNA, 1994/98 r. : zderzaki, lampy. Kłodzko, tel. 0606/46-16-93
RENAULT LAGUNA, 1996 r., 2000 ccm, benzyna : skrzynia biegów z uszkodzonym zabezpieczeniem mechanizmu różnicowego, - 500 zł. Jelenia Góra, tel. 0600/02-14-58
RENAULT LAGUNA SEDAN, 1996 r. : dach z podsufitką. Oleśnica, tel. 071/793-35-09, 0601/41-23-29
RENAULT LAGUNA KOMBI, 1997 r. : silnik, siedzenia, skrzynia biegów, zawieszenia, poduszka pow., drzwi, elementy nadwozia i inne. Wrocław, tel. 0601/72-56-81
RENAULT LAGUNA, 1999 r. : maska, błotniki, zderzaki, poduszki pow., lusterka, rama pod silnik, ukł. kierowniczy, kolumny McPhersona, chłodnica kpl. Wrocław, tel. 0604/50-00-89
RENAULT LAGUNA, 2001 r., 2000 ccm, 16V : silnik. Chocianów, powiat polkowicki, tel. 0694/16-21-19
RENAULT LAGUNA, 2001 r., 2000 ccm, 16V : silnik. Polkowice, tel. 0694/16-20-67
RENAULT LAGUNA II, 2002 r. : różne części, elementy plastikowe, elektroniczne, zawieszenia i inne. Krotoszyn, tel. 0697/21-71-64
RENAULT LAGUNA, MEGANE : elementy blacharki, lampy, zderzaki i inne. Wrocław, tel. 071/342-83-08, 0502/25-85-46
RENAULT MASCOTT : maska, atrapa. Siechnice, tel. 0602/71-26-65
RENAULT MASTER, 2500 ccm, diesel, turbo D : głowica, pompy, tłoki i inne części. Leszno, tel. 0605/69-32-89
RENAULT MASTER : maska, drzwi, błotniki, zderzaki, grill, wzmocnienie przednie, chłodnice, reflektory, obudowa z wentylatorami, lusterka, halogeny, ukł. kierowniczy, belka pod silnik, wahacze, turbina. Siechnice, tel. 071/311-39-14, 0602/71-26-65
RENAULT MASTER : różne części (oprócz części blacharskich). Wrocław, tel. 071/343-80-83 wewn. 279, 0605/33-93-93
RENAULT MASTER, 1985/97 r., turbo D : chłodnica, skrzynia biegów (5), półosie, zawieszenia, elementy blacharki i inne. Grodków, powiat brzeski, tel. 0602/50-19-40
RENAULT MASTER, 1995 r. : zderzaki, błotniki, lampy, drzwi, skrzynia biegów, zwrotnice, półosie, wahacze, nagrzewnica, oś tylna, elementy plastikowe. Wrocław, tel. 0501/67-53-04
RENAULT MASTER, 1998/00 r., 2500 ccm, diesel : blok silnika, wały, tłoki, korbowody, głowice, pompy i inne części. Wrocław, tel. 071/342-19-70, 0601/74-19-45
RENAULT MASTER, 1998/02 r., 2.8 TDI, IDTD, JTD : bloki silnika, nominalne 2.5 TDI, 2.5 D, 2.8 D, 2.8 TDI, IDTD, JTD, głowice, wały korbowe, tłoki + korbowody, moduły pomp, pompy wtryskowe, miski olejowe i inne. Wrocław, tel. 071/342-19-70, 0601/74-19-45
RENAULT MASTER, 2000 r., 2800 ccm, diesel : skrzynia biegów automatic i manualna. Wrocław, tel. 0601/69-35-08
RENAULT MASTER, 2001 r., 2800 ccm : półosie - 550 zł/szt. Sulechów, powiat zielonogórski, tel. 0609/56-63-39
RENAULT MASTER, 2001 r., 2200 ccm, TDI : skrzynia biegów. Wrocław, tel. 0607/60-12-74
RENAULT MASTER, 2002 r., 2800 ccm, DCi : drzwi kpl., skrzynia biegów, lusterka, wózek, wahacze, zwrotnice, półosie, kolumny McPhersona, listwa kierownicza, stabilizator., tel. 0501/20-48-20
RENAULT MASTER, MASCOOK : zawieszenia, mosty tylne, skrzynia biegów., tel. 071/398-33-51
RENAULT MEGANE, 1900 ccm, TDI : głowica, gwarancja szczelności. Leszno, tel. 0605/69-32-89
RENAULT MEGANE, 1500 ccm, DTI : głowica, pompa wtryskowa, wtryskiwacze, rozrusznik, poduszki pow., łapy, filtr powietrza, turbina, kolektory i inne. Lubin, tel. 076/746-10-34, 0601/27-11-31
RENAULT MEGANE : zderzak przedni do nowszego modelu. Lubin, tel. 0609/14-02-40

"AUTO GIEŁDA" W INTERNECIE

OGŁOSZENIA WIELOKROTNE W GAZECIE ZE ZDJĘCIAMI W INTERNECIE

Osobom ceniącym czas i wygodę oraz chcącym nadawać ogłoszenia w kilku kolejnych wydaniach gazety z i/lub równoczesną emisją zdjęć w internecie, polecamy samoobsługowe korzystanie z systemu Wirtualnego Katalogu Zdjęć (http://wkz.pop.pl)

Korzystając z systemu Wirtualnego Katalogu Zdjęć (WKZ) mogą Państwo zamieścić w gazecie "Auto Giełda Dolnośląska" ogłoszenie, dodatkowo zlecając dowolną liczbę jego kolejnych emisji, a także umieścić zdjęcia obiektu w WKZ. Takie ogłoszenie w gazecie będzie zawierało dodatkową informację o zdjęciach w internecie.

Ogłoszenia można umieszczać samodzielnie, korzystając z internetu: http://wkz.pop.pl lub za pośrednictwem naszej redakcji i firm z nami współpracujących, których adresy drukujemy poniżej.

Zasady przyjmowania ogłoszeń są identyczne, jak w przypadku samodzielnego wysyłania ogłoszeń na kuponach ogłoszeniowych, z tą różnicą, że kupony ogłoszeniowe wypełni za Państwa automatycznie system WKZ i wyśle do redakcji gazety.

GWARANTUJEMY emisję każdego zamówionego w ten sposób ogłoszenia.

Każde ogłoszenie, którego treść wskazuje na prowadzenie działalności gospodarczej lub zawierające sformułowania typu: sprzedaż na terenie całego kraju, możliwa wysyłka, faktura VAT, leasing itp. będzie automatycznie kwalifikowane jako ogłoszenie komercyjne (można je zamieścić jako ogłoszenie drukiem pogrubionym, koszt: 13,00 zł (w tym 22% VAT). Analogicznej selekcji podlegają wszystkie ogłoszenia z rubryki Komputery dotyczące sprzedaży programów, filmów i gier komputerowych na nośnikach magnetycznych innych niż oryginalne.

CENNIK WKZ:

- publikacja do 3 zdjęć: 14 zł za 28 dni ekspozycji na serwerze WKZ
- każde kolejne zdjęcie powyżej 3: 4 zł za 28 dni publikacji
- jedna emisja prywatna w gazecie (cena gazety z kuponem) 2.90 zł
- jedna emisja komercyjna (druk pogrubiony) : 13,00 zł
- **pakiet internetowy I:** ogłoszenie w internecie + 3 zdjęcia przez 28 dni + gwarantowana równoczesna emisja w 8 kolejnych wydaniach "Auto Giełdy Dolnośląskiej" z adnotacją o zdjęciach w internecie wynosi 37,20 zł

(14.00 zł + 8x2.90 zł)

UWAGA! Ze względu na zwiększoną liczbę wydań "Auto Giełdy Dolnośląskiej" w przypadku pakietu internetowego I okres emisji w gazecie będzie krótszy od emisji w internecie.

- **pakiet internetowy II:** ogłoszenie w internecie + 3 zdjęcia przez 28 dni + gwarantowana równoczesna emisja w 12 kolejnych wydaniach "Auto Giełdy Dolnośląskiej" z adnotacją o zdjęciach w internecie wynosi 48.80 zł

(14.00 zł + 12x2.90 zł).

Wszystkie podane ceny są cenami brutto (zawierają podatek VAT).

Terminy przyjmowania ofert do emisji przez system WKZ:
(dot. osób zamieszczających ogłoszenia we własnym zakresie):

- wydanie poniedziałkowe "Auto Giełdy Dolnośląskiej" - piątek do godz. 23.59
- wydanie środowe "Auto Giełdy Dolnośląskiej" - niedziela do godz. 23.59
- wydanie piątkowe "Auto Giełdy Dolnośląskiej" - wtorek do godz. 23.59.

Terminy przyjmowania ofert do emisji w naszej redakcji:

- wydanie poniedziałkowe i środowe "Auto Giełdy Dolnośląskiej" - piątek do godz. 15.00
- wydanie piątkowe "Auto Giełdy Dolnośląskiej" - wtorek do godz. 15.00.

E-mail: internet@autogielda.com.pl, tel. 071/346-94-96
Oferty złożone po tych terminach ukażą się w kolejnych numerach gazety.
Wszelkich informacji udzielamy pod numerem telefonu: 071/781-71-22.
E-mail: wkz@pop.pl

Adresy firm wykonujących zdjęcia do katalogu zdjęć w internecie:

Wrocław:
pop.pl Internetowe Systemy Sieciowe,
ul. Tęczowa 57,
tel./fax 071 781-71-22
Auto Giełda Dolnośląska, Cezary Kurczak
ul. Kościuszki 135, pok. 219
tel. 071/346-94-96

Agencja Reklamowa WOJTAS,
ul. Zielińskiego 20,
tel./fax 071/362-39-13, 0-601/07 77 13
Agencja Reklamowa ECHO,
ul. Świdnicka 19,
tel. 071/341-06-28, kom. 0-502 09 37 27

Kędzierzyn-Koźle:
Firma Handlowo-Usługowa Halina Patecka
ul. Grunwaldzka 3
tel. 077 406-03-90
Lubin:
A INFO-PRESS, Giełda Samochodowa, tel. 0604 48-21-07, tel. 076 84-69-034
Komis Auto Centrum MAZUR,
ul. M. Curie-Sklodowskiej 97,
tel. 076 844-39-32

RENAULT SCENIC, 1999 r., 1600 ccm, wtrysk : silnik, komputer. Polkowice, tel. 0694/16-20-67

RENAULT SCENIC, 1999 r. : błotnik prawy. Wrocław, tel. 0694/58-38-97

RENAULT SCENIC, 2002 r. : zderzak przedni, reflektor lewy przedni. Wrocław, tel. 0694/58-38-97

RENAULT THALIA, 2003 r. : maska silnika, zderzak przedni, reflektory. Wrocław, tel. 071/789-69-70

RENAULT TRAFIC 1.400, 1.700, 2.100 D, 2.500 D: skrzynie biegów, w całości i na części, głowice, gwarancja szczelności, zawieszenia, piąte biegi, silniki 2.500 D, TD na części. Leszno, tel. 0605/69-32-89

RENAULT TRAFIC : różne części. Oleśnica, tel. 071/315-40-51

RENAULT TRAFIC : różne części. Oleśnica, tel. 0694/89-57-45

RENAULT TRAFIC : maska, błotniki, zderzaki, drzwi prawe i tylne, atrapa, reflektory, chłodnica, półosie, belka pod silnik, wahacze, ukł. kierowniczy, poduszki silnika. Siechnice, tel. 071/311-39-14, 0602/71-26-65

RENAULT TRAFIC : lampa lewa, - 100 zł. Świdnica, tel. 074/857-83-58

RENAULT TRAFIC : serwo, pompa hamulcowa, aparat zapł., gaźnik, obudowa filtra pow., czujniki, zamki drzwiowe, stacyjka, nagrzewnica, podnośniki otw. szyb, lampy tylne, zawiasy i rygle drzwi tylnych oraz inne. Wrocław, tel. 071/343-80-83 wewn. 279, 0605/33-93-93

RENAULT TRAFIC, 1990 r., 2100 ccm, diesel : głowica, wał, tłoki, na części. Strzelin, tel. 071/392-21-85, 0607/11-48-99

RENAULT TRAFIC, 1991 r., 2100 ccm, diesel : rozrusznik, alternator. Pieńsk, tel. 075/778-62-81, 0606/43-36-31

RENAULT TRAFIC, 1992 r., 2100 ccm, diesel : skrzynia biegów, silnik, pompa wtryskowa, lampy. Oława, tel. 071/313-38-80, tel. 0602/69-03-64

RENAULT TRAFIC, 1992 r., 2500 ccm, diesel : różne części. Żmigród, powiat trzebnicki, tel. 0601/76-69-65

RENAULT TRAFIC, 1993 r., 2500 ccm, diesel : skrzynia biegów, po remoncie, nowe uszczelnienie, olej, - 2.000 zł. Żórawina, powiat wrocławski, tel. 071/316-55-28 po godz. 16

RENAULT TRAFIC, 1995 r. : drzwi kpl., lusterka, wózeki, wahacze, zwrotnice, półosie, kolumna McPhersona, listwy kierownicze, stabilizatory, skrzynia biegów., tel. 0601/77-27-92

RENAULT TRAFIC, 2001 r. : lampa tylna lewa, - 180 zł. Wrocław, tel. 071/345-73-24, 0601/43-35-22

RENAULT TWINGO : zderzak przedni, - 70 zł. Kłodzko, tel. 074/647-12-26

RENAULT TWINGO : różne części z demontażu. Kłodzko, tel. 0606/46-16-93

RENAULT TWINGO : drzwi lewe, lusterka. Nowa Łomnica, tel. 0603/50-72-58

RENAULT TWINGO : pas przedni, zderzak, reflektory. Oleśnica, tel. 071/399-26-98, 0603/92-75-92

RENAULT TWINGO, 16V 1.2, 1.4: części silnika i całe silniki, kpl. dokumentacja. Siechnice, tel. 071/311-59-42, 0606/43-54-85

RENAULT TWINGO : maska, błotniki, zderzaki, wzmocnienie przednie, reflektory, chłodnice, drzwi, belka pod silnik, klapa tylna, oś tylna, kolumny McPhersona, zwrotnice, wentylator, półosie. Siechnice, tel. 071/311-39-14, 0602/71-26-65

RENAULT TWINGO : silnik, głowica, zderzak tylny, tylna ściana, błotniki, maska, piasty. Wrocław, tel. 0695/51-43-43

RENAULT TWINGO, 1995 r., 1200 ccm : osprzęt silnika, szyby, komputer, elementy wyposażenia wnętrza, zbiorniczki, listwa kierownicza, zamki, stacyjki, kołpaki i inne. Legnica, tel. 0508/18-14-81

RENAULT TWINGO, 2001 r. : zderzak tylny, lusterko lewe. Chojnów, tel. 076/818-19-92

RENAULT TWINGO, CLIO, 5 : szczęki hamulcowe kpl. - 50 zł. Oława, tel. 0605/44-04-05

ROBUR LD 3000 : różne części. Bielany Wrocławskie, tel 0693/03-29-97

MIĘDZYNARODOWA GAZETA OGŁOSZENIOWA

EURO REGION

• OGŁOSZENIA • INZERCE • ANZEIGEN •

MIĘDZYNARODOWA GAZETA OGŁOSZENIOWA
DOSTĘPNA NA TERENIE CAŁEGO KRAJU

Chcesz pracować za granicą?
Szukasz dla Swojej firmy partnera zagranicznego?
Mamy dla Ciebie ofertę zamieszczania reklam i ogłoszeń!

„Euroregion" jest międzynarodową gazetą ogłoszeniową. Wydawana jest od maja 2001 r. Wychodzi raz w miesiącu (zawsze na początku miesiąca) i ukazuje się równocześnie w Polsce, Austrii, Niemczech, Czechach i na Słowacji. Ogłoszenia osób fizycznych drukujemy w niej bezpłatnie. Każde ogłoszenie i każda reklama tłumaczone są na 4 języki. Aktualny nakład gazety to 25.000 egzemplarzy. Równocześnie wszystkie reklamy i ogłoszenia płatne drukowane w „Euroregionie" zamieszczane są raz w miesiącu za symboliczną opłatę 5.do 15 zł za 1 ramkę (w zależności od wielkości ramki) w „Auto Giełdzie Dolnośląskiej" (nakład 52.000 egzemplarzy) oraz w niemieckiej gazecie ogłoszeniowej „Such und Find" (nakład 50.000 egzemplarzy).
Ceny reklam w zależności od strony, kolorów, wielkości reklamy i ilości emisji kształtują się w granicach od 1 do 8 euro za cm2.
Cenę, jak i ewentualne rabaty, należy uzgodnić z Działem Reklamy „Auto Giełdy Dolnośląskiej", tel. 071/346-94-90.

ROBUR : nowe końcówki wtryskiwaczy. Szprotawa, tel. 068/376-33-29

ROBUR : nowy silnik, bez przebiegu, nie eksploatowany, - 1.100 zł. Świdnica, tel. 0606/95-02-87

ROBUR : opony, pompa wtryskowa, tłumik, skrzynia biegów, - 900 zł. Wojtkowice, gm. Kąty Wrocławskie, tel. 071/316-98-78

ROVER, 1993 r., 1400 ccm, benzyna, 16V : karoseria kpl., z Niemiec, ćwiartki, silnik, skrzynia biegów, zawieszenie, inne części, kpl. dokumentacja, możliwa wysyłka. Zgorzelec, tel. 075/775-15-82, 0501/12-81-79, 0502/25-41-96

ROVER 213 : części mechaniczne i blacharskie, od 30 zł. Pleszew, tel. 0605/94-09-10

ROVER 214 KOMBI, 1997 r. : różne części mechaniczne i blacharskie. Wschowa, tel. 0606/70-16-88

ROVER 25, 45, 75, 200, 400, 600, 800 : różne części mechaniczne i blacharskie. Kroba, tel. 065/571-22-88, 0507/05-67-00

ROVER 600, 1997 r., 2000 ccm : zwrotnice, wahacze, półosie, kolumna McPhersona, listwa kierownicza, stabilizator, drzwi kpl. Wrocław, tel. 0501/67-53-04

ROVER 600, 1998 r. : amortyzatory tylne + sprężyny, - 120 zł. Lubin, tel. 076/844-48-30, 0605/44-74-57

ROVER MINI : dużo części, lampy, elementy wnętrza, atrapy i inne. Wrocław, tel. 0696/05-45-35

ROVER MONTEGO KOMBI, 1993 r., 140 tys. km, 2000 ccm, turbo D : silnik oclony - 2.000 zł, skrzynia biegów (5) - 500 zł, rozrusznik - 150 zł, maska, lampy, pas przedni, klapa tylna i inne części. Lubin, tel. 0608/49-10-23

SAAB 900 : skrzynia biegów manualna, poprzeczna, kolumny McPhersona, - 600 zł. Bielany Wrocławskie, tel. 0605/08-44-06

SEAT 1.4 E, 1.6 E, 1.8 E, 2.3 E, 1.9 TDI: silniki, skrzynie biegów, zawieszenia, różne części mechaniczne i blacharskie, inst. elektryczna. Wrocław, tel. 0698/32-94-01

SEAT ALHAMBRA : szyba tylna lewa nieprzyciemniana, nieuchylana, - 100 zł. Bogatynia, powiat zgorzelecki, tel. 0602/50-02-33

SEAT ALHAMBRA, 2002 r. : maska, zderzak, błotniki, wzmocnienie czołowe z chłodnicami, skrzynia biegów. Wrocław, tel. 071/765-26-47, 0605/82-59-78

SEAT ALHAMBRA, 2003 r., 1900 ccm, TDI : zderzaki, halogeny, maska, błotniki, klapa tylna, szyby, poduszki pow., felgi aluminiowe 16", fotele, pasy, lampy i inne. Ulesie, gm. Miłkowice, tel. 0698/24-49-33, pow. legnicki

SEAT IBIZA : błotniki, zderzak, reflektory, kierunkowskazy, atrapa, lusterka, halogeny. Oleśnica, tel. 071/399-26-98, 0603/92-75-92

SEAT IBIZA : reflektory, błotniki, zderzaki, drzwi, pokrywa bagażnika, przekładnia kierownicza. Siechnice, tel. 071/311-54-13 w godz. 8-18, 0608/41-76-04

SEAT IBIZA : monowtrysk 1600 ccm, lusterka, półosie, przepływomierz, drzwi, zderzaki, nagrzewnica, szyby, chłodnica, klapa tylna, skrzynia biegów (5). Wrocław, tel. 0506/78-24-83

WYPOŻYCZALNIA SAMOCHODÓW
Wrocław, ul. Karkonoska 45 , tel. 071 334 31 37, 334 31 62
OP034159

SEAT AROSA, 2002 r. : maska. Siechnice, tel. 071/311-54-13 w godz. 8-18, 0608/41-76-04

SEAT CORDOBA, 1994/98 r. : lampy tylne narożne. Oława, tel. 071/303-89-80

SEAT CORDOBA, 1999/02 r. : poduszki pow., kierownica, konsola, lampy tylne i przednie i inne. Zielona Góra, tel. 0604/71-73-29

SEAT CORDOBA, IBIZA, 1994/98 r. : sensor, taśma pod kierownicę, pasy pirotechniczne, pompa wspomagania kierownicy, szyba drzwiowa. Jelcz-Laskowice, tel. 071/318-67-18

SEAT CORDOBA, IBIZA, 1994/99 r., 1400 ccm : mocowanie alternatora z napinaczem, felgi stalowe 15". Łagiewniki, powiat dzierżoniowski, tel. 0501/61-11-71

SEAT IBIZA : różne części, możliwość wysyłki. Leszno, tel. 065/527-00-08, 0609/21-64-95, 0501/32-68-85

SEAT IBIZA : drzwi, lampy, silnik, skrzynia biegów, zawieszenia, szyby, koła, chłodnica, wyposażenie wnętrza, chłodnica, maska, klapa tylna i inne części. Wrocław, tel. 0605/12-80-05

SEAT IBIZA, 1984/92 r., 1200 ccm : silnik, skrzynie biegów (900 ccm, 1200 ccm), pompy paliwa, resory, amortyzatory, drzwi, maska, klapa tylna, półosie, zderzaki, chłodnica, piasty, felgi, błotniki, inne. Chojnów, tel. 076/819-18-56, 0604/28-05-56

SEAT IBIZA, 1990 r., 1700 ccm, diesel : pompa wodna, - 170 zł. Jawor, tel. 074/850-61-01, 0695/70-02-21

SEAT IBIZA, 1990 r., 1500 ccm : części maechaniczne i blacharki. Oborniki Śląskie, gm. Trzebnica, tel. 071/310-70-29

SEAT IBIZA, 1990/93 r. : różne części. Oleśnica, tel. 071/315-40-51

SEAT IBIZA, 1991 r., 1200 ccm : silnik, wyposażenie wnętrza, zawieszenia, felgi, licznik, elementy blacharki do wersji 5-drzwiowej i inne części. Gostyń, tel. 0603/69-33-97

SEAT IBIZA, 1991 r., 1200 ccm, benzyna, system Porsche: silnik, skrzynia biegów, ukł. kierowniczy, zawieszenia, drzwi do 3- i 4-drzwiowego, klapa tylna, maska, lampy, zderzaki, błotniki, grill, konsola, siedzenia, szyby, elementy plastikowe, karoseria 3- i 5-drzwiowa na części, inne części. Legnica, tel. 0602/46-04-53, 076/722-95-92

SEAT IBIZA, 1991 r., 135 tys. km, 1200 ccm, benzyna : silnik z osprzętem, katalizator, zderzaki, reflektory, lampy tylne, drzwi tylne lewe, koła, tapicerka i inne. Zielona Góra, tel. 068/325-39-95 po godz. 16, 0693/64-16-50

SEAT IBIZA, 1991/92 r., 0.9, 1.2, 1.5 : części silników, zwrotnice z piastami, drzwi, nadwozie, fortele, elementy wnętrza, alternator, rozrusznik, elektr. mechanizmy szyb. Paczków, tel. 0603/36-63-27

SEAT IBIZA, 1992 r., 1200 ccm : skrzynia biegów, części silnika, rozrusznik, alternator, zawieszenie, półosie, fotele, konsola, zbiornik paliwa, przekł. kierownicza, kolumna kierownicza, maska, drzwi, klapa, zderzak tylny, progi, błotniki tylne i inne. Oleśnica, tel. 0504/27-75-02

SEAT IBIZA, 1992 r., 1200 ccm : części silnika, podzespoły i inne z demontażu. Oława, tel. 0508/08-52-13

SEAT IBIZA, 1992 r. : licznik, obrotomierz, silniczek wycieraczki, kanapa. Wrocław, tel. 0501/83-83-64

SEAT IBIZA, 1992 r., 1200 ccm, benzyna : karoseria kpl., z Niemiec, ćwiartki, silnik, skrzynia biegów, zawieszenie, inne części, kpl. dokumentacja, możliwa wysyłka. Zgorzelec, tel. 075/775-15-82, 0501/12-81-79, 0502/25-41-96

SEAT IBIZA, 1992/93 r., 1500 ccm, benzyna 3-drzwiowy: maska, reflektory, błotnik lewy, drzwi, szyby, zderzaki, klapa tylna, lampy, dach, tył nadwozia, elektr. pompa paliwa, przepływomierz, konsola, tapicerka, fotele, komputer, zawieszenie, licznik i inne. Świdnica, tel. 0694/62-24-60

SEAT IBIZA, 1994 r., 200 tys. km, 1300 ccm : silnik, sprzęgło kompletne, rozrusznik, chłodnica, półosie, komputer. Rawicz, tel. 0603/39-34-77

SEAT IBIZA, 1994 r. : klapa bagażnika, tel. 0609/54-65-36

SEAT IBIZA, 1997 r. : pompa paliwa. Wałbrzych, tel. 074/845-32-80, 0606/93-59-06

SEAT IBIZA, 1998 r. 4-drzwiowy: zderzak tylny szeroki kpl., tył nadwozia, zawieszenie przednie i tylne, fotele (komplet), tapicerka, głowice, skrzynie biegów, alternator, rozrusznik i inne, możliwość wysyłki. Warszawa, tel. 0600/77-67-79

SEAT IBIZA, 1999/02 r. : poduszki pow., kierownica, konsola, lampy tylne i przednie i inne. Zielona Góra, tel. 0604/71-73-29

SEAT IBIZA, 2000 r. : dach. Leszno, tel. 0603/46-80-33

SEAT IBIZA, 2003 r., 1400 ccm, 16V 5-drzwiowy: drzwi, lampy, lusterka, elementy wnętrza, zawieszenia, dach, chłodnica, wzmocnienie, zdrzaki, licznik, taśma poduszki pow., reflektory soczewkowe. Kępno, tel. 0606/94-99-32

SEAT IBIZA, 2003/04 r. : części mechaniczne i blacharskie. Legnica, tel. 0609/87-09-14

SEAT IBIZA, CORDOBA, 1994/99 r. : maski, błotniki, wzmocnienia czołowe, reflektory, kierunkowskazy, zderzaki, zaślepki halogenów. Wrocław, tel. 0601/59-21-76

SEAT IBIZA, MALAGA, 1989/92 r., 1200 ccm : drzwi, zderzaki, lampy, fotele, półosie, zawieszenia, zbiornik paliwa i inne części. Wrocław, tel. 071/765-26-47, 0605/82-59-78

SEAT IBIZA, RONDA, 1988/92 r., 1500 ccm : silnik bez osprzętu - 750 zł, skrzynia biegów (5) - 380 zł i inne części. Jaksonów, powiat wrocławski, tel. 0501/14-04-74

SEAT LEON : drzwi kpl., klapa z szybą kpl., tel. 0601/77-27-92

SEAT LEON : lampy tylne, półka tylna. Oława, tel. 071/303-89-80

SEAT´LEON : tylne drzwi. Siechnice, tel. 071/311-54-13 w godz. 8-18, 0608/41-76-04

SEAT LEON, 1999/03 r. : różne części mechaniczne i blacharskie, klimatyzacja, klimatronic (gwarancja), poduszki pow., RO Aura, zderzaki Cupra i po tuningu oraz inne części., tel. 0604/59-01-48

SEAT MALAGA, 1990 r., 1500 ccm, system Porsche : silnik, zawieszenia, drzwi, szyby i inne. Żary, tel. 0501/46-33-25

SEAT MARBELLA, 1992 r., 900 ccm, benzyna : osprzęt silnika, zawieszenie przednie i tylne, błotnik lewy, drzwi prawe, zderzak tylny, klapa tylna z szybą, szyby boczne, siedzenia tylne, elementy plastikowe, karoseria na części, inne części. Legnica, tel. 0602/46-04-53, 076/722-95-92

SEAT TOLEDO : drzwi prawe tylne, tel. 0609/54-65-36

SEAT TOLEDO : klapa tylna z szybą, lampy tylne, zderzak, drzwi, kolumna kierownicza ze wspomaganiem. Bolesławiec, tel. 075/734-83-88, 0601/99-38-02

SEAT TOLEDO II : dachy, różne elementy „cięte" nadwozia, „łapy" pod silnik i wiele innych. Kamienna Góra, tel. 0697/41-43-84

„Auto Giełda Dolnośląska"
ukazuje się 3 razy w tygodniu:
w poniedziałek, środę i piątek.
Nowe zasady przyjmowania ogłoszeń drobnych

❶ Warunkiem ukazania się ogłoszenia w żądanym wydaniu „Auto Giełdy Dolnośląskiej" jest wypełnienie kuponu z ostatniego numeru gazety i złożenie go w poniższych terminach:
- na wydanie poniedziałkowe – do soboty, do godziny 13.00,
- na wydanie środowe – do poniedziałku, do godziny 16.00,
- na wydanie piątkowe – do środy, do godziny 16.00,

Ogłoszenia dostarczone po tych terminach będą drukowane w kolejnym wydaniu.

❷ Ogłoszenia przyjmujemy:
- w biurze redakcji: ul. Kościuszki 135 (parter), 50-440 Wrocław,
- telefonicznie pod numerem 071/342-18-14 (1 połączenie - maks. 2 oferty)
- listownie na adres: „Auto Giełda Dolnośląska", ul. Kościuszki 135, 50-440 Wrocław,
- internetem: www.autogielda.com.pl,
- w biurach współpracujących z „Auto Giełdą Dolnośląską",
- na giełdach samochodowych u akwizytorów.

Ogłoszenia składane poza redakcją przyjmowane są na dowolny termin wyłącznie na kuponach z ostatniego wydania; ogłoszenia składane na pozostałych drukach tylko na jeden określony przez redakcję termin w tygodniu.

❸ Kupon powinien być wypełniony czytelnie we wszystkich wymaganych polach.
W przypadku **samochodów i innych pojazdów mechanicznych** należy wypełnić pola *marka, model, rok produkcji, cena*, w przypadku **pozostałych przedmiotów** *pola nazwa* oraz *cena*. Wypełnienie pola *cena nie jest* wymagane w przypadku ogłoszeń typu **kupię** lub **zamienię**. W każdym ogłoszeniu należy podać miejscowość i numer telefonu lub pełny adres korespondencyjny.
Pole opis może zawierać maks. 240 znaków (ze spacjami i znakami interpunkcyjnymi).

❹ Na kuponach **nie z ostatniego wydania gazety** Ogłoszeniodawca może złożyć maks. 3 oferty do jednego działu (na jeden numer telefonu lub na jeden adres). W przypadku aktualnych kuponów nie wprowadzamy ograniczeń.
Ogłoszenia mające charakter komercyjny (np. zawierające wyrażenia „sprzedaż wysyłkowa", „faktura VAT", „cena netto", „ceny od", „w tym montaż" itp.) będą drukowane odpłatnie.
Obowiązuje zasada **„1 przedmiot = 1 kupon = 1 numer gazety"**. Nie dotyczy ona jednak części samochodowych i innych związanych z jedną marką danego przedmiotu.
Na więcej niż jeden termin mogą być przyjmowane tylko kupony z ostatniego wydania gazety, przy czym jeden kupon oznacza jedną emisję. Ogłoszenia złożone na kuponach nie z ostatniego numeru, mogą ukazać się tylko raz.

❺ Kupon z uszkodzonym miejscem druku wydania gazety (urwanym, nieczytelnym, zamazanym) traci ważność.

❻ Wszystkie ogłoszenia będą zamieszczane bezpłatnie na stronie internetowej www.autogielda.com.pl.

❼ Wydawca zastrzega sobie prawo do odmowy druku ogłoszenia, gdy jego treść jest sprzeczna z powyższymi ustaleniami, tematyką, charakterem gazety lub obowiązującym prawem.

Biuro Ogłoszeń Drobnych, Wrocław, ul. Kościuszki 135 (parter)
Czynne od poniedziałku do piątku w godzinach 7-17, w soboty w godzinach 10-14

Biura poza redakcją:

Giełda Lubin - „A Info Press" - Janusz Czajka, Giełda Wrocław - „Wojtas" - Wojciech Szczepańczyk - przy bramach wjazdowych - w przyczepach kempingowych - identyfikator z logiem gazety, Biuro „Echo", Wrocław, ul. Świdnicka 19 (10-16), Giełda Zielona Góra - „Koraz" - Zdzisław Koczyło, Giełda Kalisz - „Argus" - Paweł Cybulski, Giełda Wałbrzych - Anna Gancarz, Giełda Opole - „MATERM", Giełda Jelenia Góra - „Echo" - Jarosław Majski, Giełda Kłodzko - „Biuro Ogłoszeń" - Barbara Święcicka - Trzebnica - Biuro „OLO" - ul. Kościelna 7"

Spis treści

Samochody osobowe

ALFA ROMEO ... 1
AUDI ... 9
BMW ... 10
CADILLAC ... 11
CHEVROLET ... 11
CHRYSLER ... 11
CITROEN ... 11
DACIA ... 12
DAEWOO ... 12
DAIHATSU ... 12
DODGE ... 12
FIAT ... 13
FORD ... 16
HONDA ... 18
HYUNDAI ... 19
JAGUAR ... 19
KIA ... 19
LADA ... 19
LAMBORGHINI 19
LANCIA ... 19
LEXUS ... 19
LINCOLN ... 19
MAZDA ... 19
MERCEDES ... 19
MITSUBISHI ... 20
NISSAN ... 20
OLTCIT ... 21
OPEL ... 21
PEUGEOT ... 24
PLYMOUTH ... 25
POLONEZ ... 25
PONTIAC ... 26
PORSCHE ... 26
RENAULT ... 26
ROVER ... 28
SAAB ... 28
SEAT ... 28
SKODA ... 29
SUBARU ... 30
SUZUKI ... 30
TALBOT ... 30
TAWRIJA ... 30
TOYOTA ... 30
TRABANT ... 30
VOLVO ... 30
VW ... 30
WARTBURG ... 33
ZASTAWA ... 33

AUTOBUSY, CIĘŻAROWE, DOSTAWCZE ... 33
CZĘŚCI ... 36
SAMOCHODY NA CZĘŚCI ... 53
STAROCIE ... 53
POJAZDY SPECJALNE ... 54
TERENOWE ... 54
USZKODZONE ... 54
PRZYCZEPY ... 58
ZAMIANA ... 58
AKCESORIA SAMOCHODOWE ... 59
KUPIĘ SAMOCHÓD ... 61
KUPIĘ CZĘŚCI ... 63
MOTOCYKLE ... 63
CIĄGNIKI I MASZYNY ROLNICZE ... 64
CZĘŚCI DO MASZYN ROLNICZYCH ... 66
ARTYKUŁY ROLNO-SPOŻYWCZE ... 66
OGRODNICTWO I WYPOSAŻENIE OGRODU ... 67
ZWIERZĘTA HODOWLANE ... 67
ZWIERZĘTA DOMOWE ... 67
ZDROWIE I URODA ... 68
TOWARZYSKIE ... 69
POZNAJMY SIĘ ... 69
INSTRUMENTY MUZYCZNE ... 69
ANTYKI ... 70
RÓŻNE KUPIĘ ... 70
RÓŻNE ... 70
FOTO ... 71
WYPOSAŻENIE BIUR, MIESZKAŃ, SKLEPÓW I GASTRONOMII ... 72
SPRZĘT SPORTOWO-TURYSTYCZNY ... 74
TURYSTYKA ... 74
USŁUGI ... 74
BIZNES ... 75
TELEFONY I AKCESORIA ... 76
MASZYNY I URZĄDZENIA ... 78
MATERIAŁY BUDOWLANE I WYROBY HUTNICZE ... 80
NAUKA I PRACA ... 82
ZNACZKI, MONETY, KOLEKCJONERSTWO ... 83
SPRZĘT RTV ... 83
KOMPUTERY ... 86
ROWERY ... 89
NIERUCHOMOŚCI, GARAŻE, KIOSKI ... 89

SEAT TOLEDO I, II, 1900 ccm, TDI : turbina, rozrusznik, alternator, drzwi, lampy tylne, pasy, lusterka, chłodnica, wentylatory, elementy klimatyzacji i plastikowe, fotele, ABS, felgi stalowe, opony zimowe i inne. Legnica, tel. 0607/70-38-40

SEAT TOLEDO : ćwiartki nadwozia tylna lewa oraz różne części, możliwość wysyłki. Leszno, tel. 065/527-00-08, 0609/21-64-95, 0501/32-68-85

SEAT TOLEDO : błotniki, pas przedni, reflektory, kierunkowskazy, atrapa, lusterka. Oleśnica, tel. 071/399-26-98, 0603/92-75-92

SEAT TOLEDO : zderzak, drzwi, tylna oś, błotnik. Siechnice, tel. 071/311-54-13 w godz. 8-18, 0608/41-76-04

SEAT TOLEDO : wkład lusterka lewego, - 30 zł. Świdnica, tel. 0603/99-78-41

SEAT TOLEDO : skrzynie biegów - automatic i manualna. Wrocław, tel. 0607/60-12-74

SEAT TOLEDO, 1991/95 r., 1800 ccm : skrzynia biegów, drzwi, częśc tylna nadwozia, podłużnice, pompy paliwa, wspomaganie kier., kolumna kierownicza, dachy, fotele, lusterka, tapicerka, klamki i inne. Zielona Góra, tel. 0697/55-84-93

SEAT TOLEDO, 1992 r. : różne części. Leszno, tel. 0603/46-80-33

SEAT TOLEDO, 1992 r., 1800 ccm, benzyna : silnik, skrzynia biegów, półosie, wspomaganie kier., oryginalna instalacja gazowa, drzwi, klapa tylna oraz inne. Modła, powiat bolesławiecki, tel. 0602/88-08-99

SEAT TOLEDO, 1992 r., 1600 ccm, monowtrysk srebrny: silnik, skrzynia biegów, drzwi, błotniki, zderzak, konsola, klapa tylna, przekładnia kierownicza, zawieszenia, lampy, most, wzmocnienie czołowe, chłodnica. Wrocław, tel. 071/765-26-47, 0605/82-59-78

SEAT TOLEDO, 1992 r., 1800 ccm, benzyna : silnik, zawieszenie, dach, ćwiartki nadwozia, drzwi, fotele, zderzak tylny, lampy tylne i inne. Żary, tel. 068/375-98-29

SEAT TOLEDO, 1992/03 r. : lampy tylne narożne. Oława, tel. 071/303-89-80

SEAT TOLEDO, 1992/98 r. 1.9TD, 1.8E: części blacharskie i mechaniczne, maska, zderzak, chłodnica, wspomaganie, lampy, drzwi, grill, podnośniki, koła zimowe, felgi aluminiowe, konsola, klamki, belki, szyby, półosie, nagrzewnica, łapy poduszki, pompa paliwa i inne. Wrocław, tel. 0602/26-76-79, 0602/23-68-66

SEAT TOLEDO, 1993 r., 1800 ccm, benzyna : maska, drzwi, klapa tylna, lampy tylne, reflektor prawy, szkło reflektora prawego, moduł, komputer, lotka, kolumny McPhersona, rozrusznik, alternator, konsola, licznik, tapicerka, wzmocnienie przednie, monowtrysk, łapy, wózek, silnik. Świdnica, tel. 0694/62-24-60

SEAT TOLEDO, 1993 r., 1.6E, 1.8E : karoseria kpl., z Niemiec, ćwiartki, silnik, skrzynia biegów, zawieszenie, inne części, kpl. dokumentacja, możliwa wysyłka. Zgorzelec, tel. 075/775-15-82, 0501/12-81-79, 0502/25-41-96

SEAT TOLEDO II, 1999/03 r. : różne części mechaniczne i blacharskie, klimatyzacja, klimatronic (gwarancja), poduszki pow., RO Aura, zderzaki Cupra i po tuningu oraz wiele innych., tel. 0600/10-57-00

SEAT TOLEDO, 2000 r. : pompa wtryskowa turbo, przepływomierz. Kłodzko, tel. 0507/56-81-21

SEAT TOLEDO, 2000/02 r. 1.6 E, 1.9 TDI: dach - 600 zł, drzwi, zderzaki, lampy tylne, lusterka, elementy wnętrza, ukł. wydechowy, belka tylna, zawieszenie przednie, skrzynie biegów, silnik na części, osprzęt silnika (TDI, 90 KM), przekł. kierownicza i inne części Gryfów Śląski, tel. 0605/72-03-55

SILNIK SW-240 z tarczą i obudową sprzęgła, - 200 zł. Świdnica, tel. 074/853-16-84

SILNIK SW-400 : tłoki, korbowody, alternator, sprzęgiełko, sprzęgło, pompa wtryskowa i wodna, wtryskiwacze, końcówki wtryskiwaczy Bosch i inne części. Wrocław, tel. 0601/70-77-64

SKODA 105, 120 : głowice - 120 zł/szt. Antoniów, gm. Ozimek, powiat opolski, tel. 0605/03-84-67

SKODA 105, 120 : różne części. Lądek Zdrój, tel. 074/868-95-34, 0695/51-98-68

SKODA 105L : chłodnica silnika nowa, - 100 zł. Lubin, tel. 0605/19-04-42

SKODA : skrzynia biegów, pompa wtryskowa, rozrusznik i inne. Lututów, tel. 043/871-45-17

SKODA 120 L : drzwi prawe przednie, drzwi lewe tylne, zbiornik paliwa, szyba przednia i tylna. Wrocław, tel. 0601/51-92-09

SKODA 120 L : drzwi prawe przednie i tylne lewe, zbiornik paliwa, szyba przednia i tylna. Wrocław, tel. 0601/51-92-09

SKODA 105, 120 : wszystkie części z demontażu Ząbkowice Śląskie, tel. 074/815-81-27

SKODA 105, 120 : części silnika, skrzynia biegów, elementy blacharki, wyposażenie wnętrza. Zgorzelec, tel. 075/773-83-08

SKODA 105, 1980 r., 1050 ccm, benzyna : wszystkie części z demontażu, karoseria z dokumentacją, silnik. Oleśnica, tel. 071/398-53-34, 0504/22-75-25

SKODA 105 L, 1982 r. : różne części. Oleśnica, tel. 071/315-40-01 po godz. 20, 0507/35-54-08

SKODA 120 L, 1986 r. : różne części z demontażu. Wieruszów, tel. 0604/16-20-69

SKODA 120, 1990 r., 1100 ccm, benzyna : wszystkie części z demontażu, karoseria z dokumentacją, silnik. Oleśnica, tel. 071/398-53-34, 0504/22-75-25

SKODA FABIA : drzwi, oś tylna, klapa bagażnika, kołyska, zwrotnica, półoś, deska rozdzielcza, poduszka pow., pompa i inne części. Kłodzko, tel. 0507/56-81-21

SKODA FABIA : błotniki, zderzaki. Kłodzko, tel. 0606/46-16-93

SKODA FABIA : poduszka pow., zderzak przedni, chłodnica, części mechaniczne. Pszenno k. Świdnicy, tel. 0600/10-57-00

SKODA FABIA KOMBI : silnik, skrzynia biegów, klimatyzacja, zawieszenie, elementy blacharki, części mechaniczne, wiązka inst. elektr. Wrocław, tel. 0698/32-94-01

SKODA FABIA : drzwi. Wrocław, tel. 0694/83-33-31

SKODA FABIA : nowa kanapa tylna z zagłówkami, koloru szarego, - 500 zł Zgorzelec, tel. 075/775-78-80 po godz. 16

SKODA FABIA KOMBI, 2000 r., 1400 ccm, 16V : drzwi, szyby, dach, zawieszenia, silnik, kpl. klimatyzacja i inne części. Kamienna Góra, tel. 0505/47-76-50

SKODA FABIA KOMBI, SEDAN, 2000/04 r., 1.2, 1.4 MPI, 1.9 TDi: maska, błotniki, reflektory, zderzak tylny i przedni, drzwi, zawieszenie kpl., osprzęt silnika, klapa tylna, poduszki pow. 4 szt., tapicerka, felgi stalowe, elementy blacharki, inne części. Lubin, tel 0697/57-33-27

SKODA FABIA, 2001 r., 1400 ccm : różne części blacharskie. Gryfów Śląski, tel. 0505/73-35-19

SKODA FABIA, 2002 r., 1400 ccm, benzyna : silnik, skrzynia biegów. Chocianów, powiat polkowicki, tel. 0694/16-21-19

SKODA FABIA, 2002 r., 1300 ccm, MPI : skrzynia biegów. Wrocław, tel. 0607/60-12-74

SKODA FABIA, 2003 r. : zderzak przedni, chłodnica. Opole, tel. 0608/07-64-27

SKODA FABIA, 2003 r., 1400 ccm, benzyna : skrzynia biegów. Polkowice, tel 0694/16-20-67

SKODA FABIA, FELICIA, OCTAVIA : elementy blacharki, lampy, zderzaki i inne. Wrocław, tel. 071/342-83-08, 0502/25-85-46

SKODA FAVORIT : silnik, skrzynia biegów (5), - 500 zł. Gryfów Śląski, tel. 075/781-37-04

SKODA FAVORIT, 40 tys. km, 1300 ccm : silnik z uszkodzonym blokiem, - 450 zł. Jasień, tel. 068/371-19-16

SKODA FAVORIT : silnik, skrzynia biegów, zawieszenia, siedzenia, drzwi, inne. Krosnowice, tel. 074/868-53-87

SKODA FAVORIT : błotniki, reflektory, pas przedni, maska, atrapa, zderzak. Oleśnica, tel 071/399-26-98, 0603/92-75-92

SKODA FAVORIT : błotniki, maska, klapa tylna, zderzaki, atrapa, reflektory i inne. Wrocław, tel. 0601/59-21-76

SKODA FAVORIT : różne części. Złoty Stok, tel. 0606/75-38-29

SKODA FAVORIT, 1992 r. : różne części z demontażu. Zębowice, gm. Paszowice, powiat jaworski, tel. 0604/96-85-13

SKODA FAVORIT, 1992 r., 1300 ccm : silnik, skrzynia biegów, półosie, elementy zawieszenia, drzwi, szyby, wszystkie części z demontażu. Złotoryja, tel. 0607/87-12-44

SKODA FAVORIT, 1993 r. : przekł. kierownicza, tarcze i zaciski hamulców, lampy tylne, zderzak, drzwi tylne prawe, pompa hamulcowa, amortyzator tylny. Oleśnica, tel. 0504/27-75-02

SKODA FELICIA : drzwi przednie prawe, zawieszenie przednie, kierownica, licznik, pedały, skrzynia biegów (na części). Kępno, tel. 062/781-90-42, 0609/76-73-70

SKODA FELICIA : skrzynia biegów, części silnika i blacharskie, kołyska, oś tylna, inst. el. i inne części. Kłodzko, tel. 0507/56-81-21

SKODA FELICIA : błotniki, maska, zderzak, pas przedni, reflektory, kierunkowskazy, atrapa, halogeny, lusterka, lampy tylne. Oleśnica, tel. 071/399-26-98, 0603/92-75-92

SKODA FELICIA : skrzynia biegów, głowica, pompa wtryskowa, przepustnica, komputer, kołyska, wahacz, zderzak, lampa, błotnik, chłodnica i inne części. Polanica Zdrój, tel. 0507/22-57-97

SKODA FELICIA : reflektory, błotniki, zderzak, ścianka tylna i inne drobne. Świdnica, tel. 074/857-83-58

SKODA FELICIA : zawieszenie przednie i tylne, części zawieszeń, głowica, alternator, rozrusznik, elementy plastikowe i inne, możliwość wysyłki. Warszawa, tel. 0600/77-67-79

SKODA FELICIA : maska, klapa, lampy, błotniki, zderzaki, drzwi, chłodnica, grill. Wrocław, tel. 0502/29-43-24

SKODA FELICIA : drzwi (3 szt.), klapa nieuzbrojona. Wrocław, tel. 0609/02-67-37

SKODA FELICIA, 1997 r., 1600 ccm, MPI : różne części mechaniczne i blacharskie. Wołów, tel. 0697/24-63-39

SKODA FELICIA, 1998 r. : różne części. Wrocław, tel. 0692/60-64-07

SKODA FELICIA, 1998 r. : el. pompa paliwa. Wałbrzych, tel. 074/845-32-80, 0606/93-59-06

SKODA FELICIA, 1998 r. : różne części. Wrocław, tel. 0692/60-64-07

SKODA FELICIA, 1999 r., 1300 ccm : katalizator, tarcze ham. i bęben tylny i inne. Wrocław, tel. 071/341-68-54

SKODA FELICIA KOMBI, 2001 r., 1300 ccm : elementy blacharki, zawieszenie przednie, zawieszenie tylne, chłodnica, osprzęt silnika, półosie, pompa paliwa, skrzynia biegów (5), poduszki pow., sensor i inne. Marcinowice, tel. 0697/47-56-84

SKODA FELICIA, OCTAVIA : reflektory, zawieszenie przednie i tylne, błotniki, zderzaki. Wrocław, tel. 071/312-54-64

SKODA FORMAN, 1993 r. : hak, zderzak tylny, relingi dachowe, bagażnik dachowy. Szczodre, powiat wrocławski, tel. 071/399-84-97, 0695/66-43-78

SKODA OCTAVIA, 1600 ccm, benzyna : skrzynia biegów. Janików, powiat oławski, tel. 071/303-08-80

SKODA OCTAVIA : pompa wtryskowa, turbo, chłodnica, klapa bagażnika, konsola, poduszka pow., półoś, amortyzator, alternator, rozrusznik, skrzynia biegów, komputer. Kłodzko, tel. 0507/56-81-21

SKODA OCTAVIA : maska, wzmocnienie czołowe. Kłodzko, tel. 0606/46-16-93

SKODA OCTAVIA : błotniki, reflektory, kierunkowskazy, lampy tylne. Oleśnica, tel. 071/399-26-98, 0603/92-75-92

SKODA OCTAVIA : zderzak przedni. Wrocław, tel. 0696/50-02-86

SKODA OCTAVIA, 1.4, 1.6, 1.8, 1.9 TDI: silnik, skrzynia biegów, zawieszenie, elementy blacharki, części mechaniczne i inne. Wrocław, tel. 0698/32-94-01

SKODA OCTAVIA : maska, klapa, lampy, błotniki, zderzaki, drzwi, chłodnica, grill oraz różne części do kombi. Wrocław, tel. 0502/29-43-24

SKODA OCTAVIA : drzwi, błotnik. Wrocław, tel. 0609/02-67-37

SKODA OCTAVIA : pióra wycieraczek z ramionami, nowe. Złotoryja, tel. 076/878-73-80 po godz. 20

SKODA OCTAVIA, 1997 r. : zawieszenia, skrzynie biegów, półosie, ukł. kierowniczy, osprzęt silników, alternatory, przełączniki, pompy wtryskowe, paliwowe i wspomagania. Opole, tel 077/457-00-81, 0605/51-45-68

SKODA OCTAVIA, 1999 r. : siedzenia, szyberdach el. kpl Chojnów, tel. 076/818-79-01, 0602/89-20-52

SKODA OCTAVIA, 1999 r., 1900 ccm, TDI : różne części blacharskie i mechaniczne, silnik (TDi, 90 KM). Gryfów Śląski, tel. 075/781-37-04

SKODA OCTAVIA, 1999 r. : drzwi prawe przednie, zderzak tylny. Wrocław, tel. 0601/51-92-09

SKODA OCTAVIA, 2000/02 r., 1900 ccm, TDI : dach, elementy blacharki, podłużnice, zderzaki, zawieszenie przednie, belka tylna, skrzynia biegów (5, 4x4), kokpit z poduszkami pow., tapicerki, silnik na części, osprzęt silnika, intercooler, elementy plastikowe i inne części. Kamienna Góra, tel. 0603/88-79-59

SKODA OCTAVIA, 2001 r. 1.6 16V, 1.6 SR, 1.9 TDI : różne części mechaniczne i blacharskie, poduszki pow. i inne części. Lubin, tel. 0601/82-00-73, 0603/84-04-44

SKODA OCTAVIA, 2001 r. : maska silnika, zderzak, lampa lewa, kierunkowskaz. Szczytna, tel. 074/868-45-51

SKODA OCTAVIA, 2001 r. : maska przednia, błotnik prawy, belka pod zderzak, wzmocnienie przednie. Wrocław, tel. 071/344-06-82

SKODA SUPERB : drzwi przednie i tylne lewe, zderzak przedni, błotnik tylny prawy. Wrocław, tel. 071/348-76-16

SPYCHARKA „rumunek" : koła, gąsienice, silnik i inne części. Bieganin, tel. 062/734-48-78

STAR : skrzynia ładunkowa, kpl., z siłownikiem, - 600 zł. Nowogrodziec, tel. 075/731-70-23, 0603/98-11-38

STAR : wał korbowy (nowy), wspomaganie kier., skrzynia biegów, szyby, rozrusznik i inne. Wieruszów, tel. 0608/52-71-99

STAR 1142 : silnik, skrzynia biegów, most tylny, serwo, wspomaganie kier. Kożuchów, powiat nowosolski, tel. 0606/95-66-25

STAR 1142 : końcówka drążka, siłownik hamulca ręcznego, tarcza + docisk sprzęgła, cylinderek ham., amortyzatory i inne. Wrocław, tel. 071/373-96-96

STAR 200 : głowica, nowa, - 800 zł. Chojnów, tel. 076/818-79-01, 0602/89-20-52

STAR 200 : skrzynia biegów - 210 zł, przekładnia kier., wspomaganie kier. + pompa wspomagania - 120 zł, szyby przednie - 30 zł/szt. Lubań, tel. 075/724-42-52

STAR 200 : skrzynia ładunkowa, fabrycznie nowa, wym. 4.60x2.40x0.5 m, stalowe burty, rama pomocnicza, inne, - 2.000 zł. Prochowice, tel. 0604/05-03-25, pow. legnicki

STAR 200 : skrzynia biegów synchronizowana - 350 zł, most tylny - 500 zł, zbiornik paliwa, filtr powietrza. Stary Wielisław, tel. 074/868-60-98

STAR 200, S-359 : wał nominalny, - 650 zł. Świebodzice, tel. 074/850-88-02, 0609/73-32-65

STAR 200 : silnik, skrzynia biegów - 1.500 zł, most tylny z piastami - 800 zł, drzwi, nadkola - 100 zł/szt. Trzebnik, gm Łagiewniki, powiat dzierżoniowski, tel. 071/393-96-66

STAR 200 : amortyzatory, serwo, pompa hamulcowa, filtr powietrza, siłownik hamulca ręcznego, tłumik, krzyżak wału, końcówki i drążki kierownicze i inne części. Wrocław, tel. 0601/70-77-64

STAR 200 : kabina nowego typu, kolor niebieski, po lakierowaniu, - 2.000 zł. Wrocław, tel. 071/341-63-14, 0601/97-02-22

STAR 200, 1981 r. : silnik + skrzynia biegów - 1500 zł, most tylny z piastami - 800 zł. Trzebnik, tel. 071/393-96-66

STAR 200, 1990 r. : rama długa, skrzynia biegów, belka przednia kompletna, most tylny - od 100 zł. Nysa, tel. 0692/31-46-58

STAR 200, 244 : skrzynia ładunkowa wywrotka 3-stronna z miejscem na dźwig HDS, mosty napędowe, skrzynia biegów, skrzynia rozdzielcza, chłodnica, koła, pompa tłoczkowa do dźwigu HDS, szyby, wspomaganie kierownicy, resory, drzwi, hak, zderzak, felgi, głowica i inne. Wrocław, tel. 0601/76-37-70

STAR 200, 28 : siodło, koła, tarcze + dociski sprzęgła, skrzynie biegów, wały pędne, tulejki, sworznie, drzwi, błotniki, nagrzewnice, koła, pompy, cylinderki ham., serwo, szyby, drążki kierownicze, krzyżaki, zderzak, reflektory, skrzynka akumulatora. Wrocław, tel. 071/355-31-12, 0605/07-77-88

STAR 28, SW-400 : głowica, dźwignia skrzyni biegów, sprężarka, pompy hydrauliczne do wywrotu. Jawor, tel. 076/870-20-50

STAR 28 : rozrusznik, nie używany, - 320 zł. Wołów, tel 0600/72-06-66

STAR 28 : szyba przednia. Wrocław, tel. 0501/79-43-50, 0501/14-71-59

STAR 660 : skrzynia biegów, mosty, koła, opony, zawieszenia, elementy blacharki i inne części. Zgorzelec, tel. 075/773-83-08, 0609/33-04-01

SUBARU LEGACY : różne części. Zielona Góra, tel. 0604/54-83-28

SUZUKI, 1000 ccm : panewki NMB-5501 AM25, - 130 zł. Wrocław, tel. 071/343-85-25

SUZUKI ALTO, 1995/00 r. : silnik, skrzynia biegów, drzwi, szyby, zawieszenie przednie, zawieszenie tylne Oława, tel. 0608/65-99-09

SUZUKI CARRY, 800 ccm, benzyna : skrzynia biegów (4), 2 szt., pompa hamulcowa, zawieszenie przednie, pompa olejowa i inne. Lubin, tel. 0691/96-97-06

SUZUKI SAMURAI, 1000 ccm, benzyna : silnik, stan dobry, uszkodzona panewka korbowodowa, mosty, wały, skrzynia redukcyjna i inne części. Wałbrzych, tel. 0694/86-59-84

SUZUKI SAMURAI, 1988 r., 1300 ccm : różne części. Namysłów, tel. 0605/25-96-60

SUZUKI SWIFT : silnik z dokumentacją, skrzynia biegów (5), drzwi, lampy, zderzaki, dach, szyby, zawieszenia, komputery, liczniki, przekładnie, ćwiartki tylne nadwozia i inne części. Kępno, tel. 0602/29-08-97

SUZUKI SWIFT, 1000 ccm : skrzynia biegów. Leszno, tel. 0605/69-32-89

SUZUKI SWIFT, 1990/94 r. : różne części. Wrocław, tel. 0507/44-64-48

SUZUKI SWIFT, 1991 r., 1300 ccm : silnik, skrzynia biegów (5), półosie, wahacze, amortyzatory, koła, wzmocnienie przednie, chłodnica, maska silnika, błotniki, lampy, drzwi, półka, licznik, zderzak i inne. Legnica, tel. 0609/62-38-52

SUZUKI SWIFT, 1992 r., 1300 ccm : silnik bez głowicy - 400 zł, skrzynia biegów - 350 zł, osprzęt silnika, elem. blacharskie, zderzaki, lampy, kpl. wnętrze, zawieszenia i inne. Świdnica, tel 074/640-66-88, 0607/35-30-69

SUZUKI SWIFT, 1992/00 r. : części blacharskie i mechaniczne. Wrocław, tel. 0603/37-43-29

SUZUKI SWIFT, 1993 r., 1300 ccm : silnik, skrzynia biegów, półosie, dach, klapa, wahacze, drzwi, stacyjka, ćwiartki przednie, błotniki tylne, ścianka, lampy tylne, fotele, koła, serwo, przełączniki, szyby, lusterka, monowtrysk. Siechnice, tel. 071/311-54-53

SUZUKI SWIFT, 1993/95 r., 1000 ccm, , 1300 : silniki, kpl. dokumentacja, skrzynia biegów (5), drzwi, lampy, zderzaki, dach, szyby, zawieszenia, komputery, liczniki, przekładnie, ćwiartki nadwozia, tył nadwozia i inne części. Kępno, tel. 0602/29-08-97

SUZUKI SWIFT SEDAN, 1997 r. :części z demontażu rozbitego auta. Wrocław, tel. 071/348-42-16

SUZUKI VITARA, 2000 r. : różne części. Gubin, powiat krośnieński, tel. 0603/98-25-41

SYRENA 105 : błotniki przednie i tylne, nowe. Nysa, tel. 0608/13-76-34

TALBOT HORIZON, SOLARA, benzyna, diesel : wszystkie części. Wrocław, tel. 071/341-68-90, 0606/97-53-70

TARPAN : zawieszenie przednie, wał napędowy, rozrusznik, skrzynia biegów, resory, wał korbowy, osprzęt silnika, most tylny. Namysłów, tel. 0604/80-90-33

TARPAN 237, 1990 r., 2502 ccm : oś przednia z resorami, kompletna - 150 zł, drzwi prawe - 30 zł, amortyzatory przednie, nowe - 60 zł, pompa zasilająca, nowa - 40 zł, układ wydechowy - 40 zł, liczniki kompletne - 40 zł, hak holowniczy - 50 zł, inne. Nowogród Bobrzański, tel. 0608/68-31-67

TATRA 148, 1980 r. : urządzenie wywrotu, mosty, silnik, koła, zawieszenie, skrzynie biegów, tłoki i inne z demontażu - od 20 zł. Antoniów, gm. Ozimek, powiat opolski, tel. 0605/03-84-67

TATRA 148, 1982 r. : wszystkie podzespoły, mosty, 3 szt., reduktor, skrzynia biegów, silnik, kabina, po naprawie głównej. Jelenia Góra, tel. 075/643-96-66, 0502/55-90-51

TATRA 815 : most, piasta przednia, połowa mostu, półosie, rozrusznik, mechanizm różnicowy, pióra resorów i inne - od 100 zł. Wrocław, tel. 0504/27-01-26, 071/311-23-99

TOYOTA CAMRY : alternator - 100 zł. Leśna, tel. 075/721-16-32

TOYOTA CAMRY : pas przedni, zderzak, maska, błotniki, reflektory, lampy pozycyjne, atrapa, lampy tylne. Oleśnica, tel. 071/399-26-98, 0603/92-75-92

TOYOTA CAMRY : skrzynia biegów (automatic). Wrocław, tel 0607/60-12-74

TOYOTA CAMRY : przepływomierze. Wrocław, tel. 0604/66-83-94

TOYOTA CAMRY, 1990 r. : rozrusznik. Lubań, tel. 075/724-42-52

TOYOTA CAMRY, 1991/92 r., 3000 ccm : różne części używane, silnik i inne. Wrocław, tel. 0697/27-35-77

TOYOTA CAMRY, CARINA, COROLLA : lampy, zderzaki i inne. Wrocław, tel. 0600/76-06-16

TOYOTA CARINA II, 2000 ccm, benzyna : silnik na części., tel. 0501/73-47-16

TOYOTA CARINA E : dach, zawieszenie, ćwiartki nadwozia, progi, elementy plastikowe, fotele, koła, skrzynia biegów i i inne z demontażu. Góra, tel. 0504/05-34-20, 0049/17-36-11-10-80 Niemcy

TOYOTA CARINA : reflektory, pas przedni, zderzak, kierunkowskazy, lampy tylne, lusterka, atrapa. Oleśnica, tel. 071/399-26-98, 0603/92-75-92

TOYOTA CARINA E : halogeny, chłodnica klimatyzacji. Strzegom, powiat świdnicki, tel. 0609/04-79-75

TOYOTA CARINA E : przekł. kierownicza, wspomaganie kier. Wrocław, tel. 071/372-98-98, 0606/82-42-82

TOYOTA CARINA E : sterownik el. otw. drzwi - 250 zł, sterownik el. regul. lusterek - 100 zł. Wrocław, tel. 0691/76-29-92

TOYOTA CARINA II, 1984/87 r., 1600 ccm : głowica, gaźnik, rozrusznik, pompy, linki, skrzynia biegów (4), półoś, piasty, zwrotnice, zbiornik paliwa, licznik, wahacze, zderzak tylny, chłodnica, nagrzewnica, belka silnika, poduszki pow., sprzęgło. Trzebnica, tel. 0607/08-50-93

TOYOTA CARINA, 1988/96 r. : reflektory, błotniki, maski, zderzaki, drzwi, lampy tylne i inne. Wrocław, tel 0607/80-16-33

TOYOTA CARINA II, 1990 r., 1600 ccm : gaźnik - 70 zł, pompa wspomagania kier - 70 zł, komputer - 70 zł, drzwi tylne prawe - 90 zł, szyby - 40 zł, belka - 100 zł, wahacze - 80 zł, zbiornik paliwa - 60 zł, zaciski ham. - 40 zł, pompa ham. - 60 zł, konsola - 50 zł, licznik - 50 zł i inne. Świdnica, tel. 074/640-66-88, 0607/35-30-69

TOYOTA CARINA II, 1991 r., 1600 ccm, 16V, 2000 diesel : drzwi, skrzynia biegów, silnik, lampy, zawieszenia, pompy, szyby, błotniki, fotele, felgi, chłodnice i inne części - od 20 zł. Turek, tel. 0603/36-64-00

TOYOTA CARINA, 1992/98 r. : różne części mechaniczne i blacharskie. Leszno, tel. 0603/28-97-66

TOYOTA CARINA E, 1994 r., 1600 ccm, wtrysk, 16V : głowica kompletna, przepustnica i inne. Pieńsk, tel. 075/778-62-81, 0606/43-36-31

TOYOTA CARINA E, 1996 r., 2000 ccm, 16V : drzwi, ścianka tylna, kolumna McPhersona + piasta prawa, klapa tylna (sedan). Wrocław, tel. 0602/33-40-00

TOYOTA CARINA E, 1997 r., 2000 ccm, 16V : silnik. Chocianów, powiat polkowicki, tel. 0694/16-21-19

TOYOTA CARINA E, 1997 r., 2000 ccm, 16V : silnik. Polkowice, tel. 0694/16-20-67

TOYOTA COROLLA, 2000 ccm, diesel : rozrusznik, tarcza + docisk sprzęgła. Brzeg, tel. 0694/73-51-40

TOYOTA COROLLA, 1400 ccm, VVT-i : kolektor ssący z tworzywa sztucznego, koloru czarnego, stan idealny, uszczelka, siatka, mocowania, - 300 zł. Lubin, tel. 0601/83-42-00

TOYOTA COROLLA, 1600 ccm, 16V : głowica. Namysłów, tel. 0504/65-56-93

TOYOTA COROLLA : błotniki, maska, pas przedni, zderzak, reflektory, kierunkowskazy, atrapa. Oleśnica, tel. 071/399-26-98, 0603/92-75-92

TOYOTA COROLLA : silnik, typ AFE, stan b. dobry, kpl. dokumentacja. Wałbrzych, tel. 0607/82-40-67

TOYOTA COROLLA SEDAN : silnik, skrzynia biegów, dachy, ćwiartki nadwozia, zawieszenie, ukł. wydechowy, elementy wnętrza i inne. Wrocław, tel. 0698/32-94-01

TOYOTA COROLLA, 1300 ccm : przegub, nowy. Wrocław, tel. 071/793-79-80

TOYOTA COROLLA, 1980 r. : różne części z demontażu. Kłodzko, tel. 0603/86-72-00

TOYOTA COROLLA, 1985 r., 1300 ccm, benzyna 2-drzwiowy: stacyjka, wahacze przednie, zbiornik paliwa. Chojnów, tel. 0600/16-48-26

TOYOTA COROLLA HB, 1985 r., 1300 ccm : części mechaniczne, blacharskie. Nysa, tel. 0504/05-29-07

TOYOTA COROLLA, 1985 r. : reflektory przednie, rozrusznik. Oleśnica, tel. 071/793-95-19

TOYOTA COROLLA, 1986 r., 140 tys. km, 1600 ccm, 16V : silnik, skrzynia biegów, wał napędowy, zawieszenia. Polanica Zdrój, tel. 0600/32-75-56

TOYOTA COROLLA, 1987 r., 1800 ccm, diesel : silnik bez głowicy, - 300 zł. Olszyna, powiat lubański, tel. 075/723-18-73

TOYOTA COROLLA, 1987/92 r : wszystkie części z demontażu Nowa Sól, tel. 0502/60-38-29

TOYOTA COROLLA, 1988/96 r. : zderzak, atrapa, reflektory, kierunkowskazy, światła pozycyjne. Wrocław, tel. 0601/59-21-76

TOYOTA COROLLA, 1989 r. : drzwi przednie i tylne prawe, błotnik przedni prawy, szyby drzwiowe, tapicerka. Chojnów, tel. 0503/03-02-60

TOYOTA COROLLA KOMBI, 1989 r. : drzwi lewe przednie i drzwi lewe tylne. Wrocław, tel. 0602/57-83-01

TOYOTA COROLLA, 1990 r. liftback, 1300 i 1400 ccm: ukł. wtryskowy, zbiornik paliwa, lampy tylne, reflektory, wzmocnienie przednie, chłodnica, lusterka, zbiorniczki, przekaźniki i inne. Lubin, tel. 0691/50-04-40

TOYOTA COROLLA, 1991 r. : zderzak przedni i tylny. Oleśnica, tel. 0504/27-75-02

TOYOTA COROLLA, 1993 r., 1400 ccm : części mechaniczne, elementy blacharki. Chojnów, tel. 0503/03-02-60

TOYOTA COROLLA, 1994 r., 1600 ccm : zbiornik wyrównawczy i spryskiwacza, kierunkowskaz prawy. Pieńsk, tel. 075/778-62-81, 0606/43-36-31

TOYOTA COROLLA, 1994 r., 1600 ccm, 16V : silnik, komputer, rozrusznik, półosie, kolumna, przekładnia kierownicza, ABS, klamki, zamki, stacyjka, błotnik, pompa hamulcowa, zaciski hamulcowe i inne części. Wrocław, tel. 0506/40-49-95

TOYOTA COROLLA, 1995 r., 1400 ccm, 16V : silnik oclony, drzwi, klapa tylna z szybą, zawieszenie przednie i tylne, skrzynia biegów, przekładnia kierownicza. Jelenia Góra, tel. 075/755-91-11, 0502/71-16-78

TOYOTA COROLLA, 1996 r., 1600 ccm, 16V : różne części. Wrocław, tel. 0609/56-54-43

TOYOTA COROLLA, 1996 r. 3- i 4-drzwiowy: reflektory. Wrocław, tel. 0605/07-07-12

TOYOTA COROLLA, 1997/00 r. : pas przedni, błotniki, zderzak, reflektory, kierunkowskazy, grill. Wrocław, tel. 0609/88-53-45

TOYOTA COROLLA, 2000 r. : zderzak przedni - 150 zł, listwa nadzderzakowa - 50 zł, reflektor przedni lewy - 100 zł. Milicz, tel. 0503/08-10-89

TOYOTA COROLLA, CARINA II : zawieszenie, zderzaki, błotniki, lampy, silnik 1400 ccm, 12V. Wrocław, tel. 071/312-54-64

TOYOTA HIACE, 1994 r., 2400 ccm, diesel : druga tylna kanapa, z pasami i zagłówkami, mało używana, - 600 zł. Nowa Ruda, tel. 074/872-33-11, 0604/51-21-40

TOYOTA HIACE, COROLLA, LITEACE, CARINA E, BUS F : bardzo duży wybór różnych części mechanicznych i blacharskich, Hiace (83/96r.), Corolla (88/96r.), Liteace (83/90r.), Carina E (92/96r.), BUS F (83/94r.), wysyłka w 1 dzień. Góra, tel. 065/543-38-51, 0601/56-42-29

TOYOTA LAND CRUISER, 2001 r. : błotniki, maska silnika. Wrocław, tel. 0692/70-22-71

TOYOTA STARLET, 1994 r., 1300 ccm, 12V : lusterko prawe, stacyjka, filtr powietrza, wentylator chłodnicy z obudową, sprzęgło, rozrusznik, komputer, układ wtryskowy, zbiornik paliwa, półosie, klapa tylna, instalacja elektryczna. Wrocław, tel. 0603/85-13-76

TOYOTA YARIS : fotele, komplet. Legnica, tel. 0692/01-62-79

TOYOTA YARIS 5-drzwiowy: poduszka pow. + sensor, klapa z szybą, skrzynia biegów, lusterka, drzwi kpl., alternator, pompa klimatyzacji, stabilizatory, listwa kierownicza, półosie, zwrotnice, wahacze, wózki. Smardzów k. Oleśnicy, tel. 071/398-33-51

TOYOTA YARIS : okleina na deskę rozdzielczą, koloru srebrnego, nowa, - 130 zł. Szalejów Górny, tel 0691/04-92-82

TOYOTA YARIS : lampa lewa, - 150 zł Świdnica, tel. 0601/56-34-09

TOYOTA YARIS, 2003 r., 1000 ccm, benzyna : silnik. Chocianów, powiat polkowicki, tel. 0694/16-21-19

TOYOTA YARIS, 2003 r., 1000 ccm, benzyna : silnik. Polkowice, tel. 0694/16-20-67

TOYOTA YARIS, COROLLA : reflektory, błotniki. Siechnice, tel. 071/311-54-13 w godz. 8-18, 0608/41-76-04

TRABANT 601 S : gaźnik - 50 zł, alternator - 50 zł, rozrusznik - 70 zł, wszystkie części zawieszenia (możliwość wysyłki pocztą). Brzeg, tel. 077/411-23-61

TRABANT 601 S : silnik z dokumentacją, zawieszenie przednie i tylne, koła z oponami Michelin, maska, drzwi kpl., skrzynia biegów, zderzak przedni. Nysa, tel. 077/433-49-11, 0693/33-74-10

TRABANT 601 : nowy kpl. wał karbowy, skrzynia biegów, używana oraz z części demontażu, drzwi, błotniki, docisk sprzęgła, prądnica 6 V, cewki zapłonowe 6 V, łożyska piast, szyby, zawieszenie tylne, głowice, cylindry i inne części. Oleśnica, tel. 071/314-21-10, 0693/43-96-92

TRABANT 601 : różne części z demontażu. Wrocław, tel. 0501/80-68-46

TRABANT 601, 1990 r. : różne części. Legnica, tel. 0606/52-64-17

UAZ : nowa pompa wodna i olejowa - 95 zł/szt, tel. 074/868-60-98

UAZ : zderzak przedni, stan idealny, reflektory, nadkola przednie, atrapa, stan dobry. Kamieniec Wrocławski, tel. 071/318-56-18

UAZ 469 B : drzwi tylne, skrzynie biegów, mosty, części silnika. Kościelnik, tel. 075/721-70-13, 0604/18-53-95

UAZ 469 D różne części nowe i używane. Wałbrzych, tel. 074/848-24-79

UAZ : różne części. Wrocław, tel. 071/362-14-10, 0601/56-23-64

VOLVO 244, 740, 1981 r. : różne części, kpl. dokumentacja. Opole, tel. 077/469-32-92, 0506/77-34-69

VOLVO 340 : skrzynia biegów (4) - 120 zł, lampy tylne, kpl. hamulców, części blacharskie. Kondratowice, tel. 071/392-60-72, 0607/70-33-82

VOLVO 340, 740, 1988 r., 2400 ccm, diesel : silnik, skrzynia biegów, zawieszenia, elementy karoserii, chłodnice, reflektory, lampy i inne. Jelenia Góra, tel. 075/752-26-09, 0606/75-84-22, 0604/62-27-34

VOLVO 343, 1980 r. : wszystkie części oraz całe nadwozie, - 1.500 zł, tel. 0609/28-43-66

VOLVO 343, 1981 r., 1400 ccm, benzyna : wszystkie części z demontażu, karoseria z dokumentacją, silnik. Oleśnica, tel. 071/398-53-34, 0504/22-75-25

✪ VOLVO 343, 340, 360, 440, 460, S40, V40 : wszystkie części nowe i używane, ze Szwecji, możliwość dowozu części do 100 km (wraz z naprawą), ekspresowa wysyłka pocztą, Servisco. Zagórów, tel. 063/276-15-81, 0606/45-92-88 01146793

VOLVO 440, 1993 r. : drzwi, maska silnika, lampy tylne, lusterka. Wrocław, tel. 0501/59-34-45

Volczacza VOLVO
NAPRAWY CZĘŚCI
NOWE I UŻYWANE OP015093
Wrocław, ul. Monte Cassino 16b
tel./fax 071/372-88-28, 0-600 016 593
AMORTYZATORY - PROMOCJA!
WSZYSTKIE MARKI

VOLVO 440, 460 : zawieszenie tylne, lampy tylne, reflektory, obudowa filtra powietrza, klamki, sonda Lambda i inne. Bolesławiec, tel. 075/734-20-51

VOLVO 440, 460, 1988/91 r., 1700 ccm, benzyna : dach, klapa tył, drzwi, błotniki, lampy, chłodnica, pompa paliwa, ABS, czujniki ABS-ów, podsufitka, wtryski, zawieszenia, słupki, wózek, felgi, wiązki elektryczne, tapicerki, fotele, dużo innych, tanio. Ostrów Wielkopolski, tel. 062/592-46-62 wieczorem, 0502/63-35-05

VOLVO 440, 460, 1993 r., 1800 ccm : stabilizator wolnych obrotów, - 90 zł. Legnica, tel. 076/854-53-28

✪ VOLVO 440, 850, 940, V70, S40, S60, S70, S80, XC90 , sprzedaż części używanych i nowych, zamówienia, wysyłka, faktury VAT, gwarancja. Ryszard Świątek, Poznań, tel. 061/862-19-20 (fax), 0606/41-36-79 W01013494

VOLVO 740, 1989 r. : silnik 2.4D, skrzynia biegów, różne części mechaniczne i blacharskie. Wschowa, tel. 0601/72-34-30

VOLVO 740 KOMBI, 1991 r., 2300 ccm, DOHC : silnik, stan b. dobry, docisk, przełączniki pod kierownicę, zaciski ham., pompa ABS, zbiorniczki oraz inne części. Wrocław, tel. 0609/28-59-01

VOLVO 850 : drzwi. Kłodzko, tel. 0606/46-16-93

VOLVO F408, 1986 r. : różne części. Góra, tel. 0609/20-56-22

VOLVO S40, V40 : maska silnika koloru granatowego, tel. 0604/27-72-98

VOLVO S60, 2002 r., 2300 ccm, diesel : chłodnice (płynu, powietrza i klimatyzacji), komplet, - 800 zł. Nowa Ruda, tel. 074/872-48-94

VOLVO S80 : chłodnica klimatyzacji. Świdnica, tel. 074/857-83-58

VOLVO V40 : pompa wtryskowa, chłodnica oleju, turbina, kolektor. Legnica, tel. 0697/20-10-46

VOLVO V40, S40, V70, 850 : oblachowanie, oświetlenie, zawieszenie przednie. Wrocław, tel. 071/312-54-64

VOLVO V40, V70, 740, 850 : elementy zawieszenia, silnik i inne. Wrocław, tel. 0600/76-06-16

Części zamienne
Nowe i używane OP033515
VOLVO
Wrocław , ul.Prądzyńskiego 4
(boczna Traugutta)
tel. 34-13-999
Zapraszamy: Pon-pt 9.00-17.00 , Sob 9.00-14.00

VOLVO V70 : drzwi kpl., klapa z szybą, chłodnica wody i klimatyzacji, maska kpl. Smardzów k. Oleśnicy, tel. 071/398-33-51

VOLVO V70, 2000 r. : reflektor zintegrowany, kompletny, stan idealny, z czarną ramką - 550 zł. Oława, tel. 071/313-79-49, 0501/79-15-67

VW, 1600 ccm : skrzynia biegów (5), - 330 zł. Chojnów, tel. 0608/73-14-83

VW : różne części. Kłodzko, tel. 0695/91-86-82

VW : skrzynia biegów (5), - 400 zł. Kłodzko, tel. 074/867-66-62

VW, 1900 ccm, diesel : silnik. Wrocław, tel. 071/791-86-28

VW, 1600 ccm, diesel : silnik, skrzynia biegów, oświetlenie, zawieszenie, oblachowanie. Wrocław, tel. 071/312-54-64

VW 1.4 E, 1.6 E, 1.8 E, 2.3 E, 1.9 TDI: silniki, skrzynie biegów, zawieszenia, różne części mechaniczne i blacharskie, inst. elektryczna. Wrocław, tel. 0698/32-94-01

VW, 1900 ccm, TDI : przepływomierze. Wrocław, tel. 0604/66-83-94

VW, 1980 r. : różne części z demontażu. Kłodzko, tel. 0603/86-72-00

VW GTI, 1988 r., 1800 ccm : skrzynia biegów z przegubami napędowymi w idealnym stanie. Wrocław, tel. 071/353-76-45, 0503/89-49-39

VW, 1993 r., 1900 ccm, diesel : silnik i inne, - 2.300 zł., tel. 0507/22-99-71

VW BORA : maska silnika. Gryfów Śląski, tel 075/781-37-04

VW BORA : różne części z demontażu Kłodzko, tel. 0606/46-16-93

VW BORA : różne części mechaniczne i blacharskie. Pleszew, tel. 0691/80-28-31, 0609/86-05-99

VW BORA : zderzak przedni, - 150 zł. Wrocław, tel 0504/99-66-14

VW BORA, 1997 r. : ćwiartki nadwozia przednie i tylne, dach, kolumna kierownicza. Lubań, tel. 075/724-13-04, 0507/14-53-91

VW BORA, 1997 r. : ćwiartki nadwozia przednie i tylne, dach, kolumna kierownicza. Lubań, tel 075/724-13-04, 0507/14-53-91

VW BORA, 1999 r. : grill - 100 zł, licznik do diesla - 180 zł, przełączniki pod kierownicę - 150 zł. Chojnów, tel. 076/818-79-01, 0602/89-20-52

VW BUS „ogórek", 1978 r. : skrzynia biegów, stan b. dobry, - 400 zł. Wrocław, tel. 0609/28-59-01

VW BUS „ogórek", 1979 r., 1600 ccm, benzyna, boxer : części silnika. Wrocław, tel. 071/341-21-09

VW CADDY, 1999 r., 65 tys. km, 1900 ccm, SDI : komputer (sterownik), pompa wtryskowa, drzwi tylne. Polkowice, tel. 0691/35-91-39 po godz 20

VW CORRADO, 2000 ccm, 130 KM : silnik. Grodków, powiat brzeski, tel. 0605/19-79-43

VW CORRADO G60 : pompa ABS, moduły, chłodnica, drzwi prawe, zbiornik spryskiwaczy, belka zawieszenia przedniego. Namysłów, tel. 077/410-53-97

VW CORRADO : chłodnica, drzwi prawe, zbiornik płynu wspomagania kierownicy, zbiornik płynu spryskiwacza, licznik, moduły Namysłów, tel. 0604/13-37-05

VW CORRADO G60, 1990 r., 180 tys. km, 1800 ccm : skrzynia biegów - 450 zł, alternator - 120 zł, pompa wspomagania - 130 zł, komputer - 180 zł, różne części silnika lub cały. Borów, tel. 0603/56-49-87, pow. strzeliński

VW CORRADO, 1991 r., 1800 ccm, turbo : różne części blacharskie i mechaniczne z demontażu. Żagań, tel. 0602/89-83-22

VW GARBUS, 1600 ccm : silnik, stan b dobry, - 600 zł. Jawor, tel. 076/729-36-01

VW GARBUS, 1972 r. : różne części. Sława, powiat wschowski, tel 0691/62-74-78

VW GOLF III KOMBI : lampy tylne (ciemne), roleta bagażnika, licznik, obudowa filtra pow., napinacze pasów, taśma, schowek pasażera, kierownica, pompa centralnego zamka, zbiorniczek spryskiwaczy. Oława, tel. 0604/85-40-04

VW GOLF III 4-drzwiowy: ćwiartka tylna lewa i prawa., tel. 0600/88-27-67

VW GOLF III . błotnik lewy przedni., tel. 0696/34-76-60

VW GOLF II, GTI : skrzynia biegów, tel. 0609/54-65-36

VW GOLF IV : zderzak przedni, tel. 0609/54-65-36

VW GOLF III : klapa tylna. Bogatynia, tel. 0503/98-93-09

VW GOLF, 1100 ccm, , 1300 : ukł. tłokowo-korbowy + panewki, nowe pierścienie, stan b. dobry, - 100 zł. Bolesławiec, tel 0692/71-46-11 pr. Marcina

VW GOLF II, III : listwy kierownicze ze wspomaganiem i bez, pompy i zbiorniki wspomagania, wahacze, półosie, alternatory, rozruszniki i inne. Bolesławiec, tel. 0607/74-37-40

VW GOLF II, 1600 ccm, turbo D : pompa paliwa, rozrusznik. Brzeg, tel. 0694/73-51-40

VW GOLF II, 1600 ccm, turbo D : silnik z kpl. dokumentacją - 1.100 zł, amortyzatory, przeguby, chłodnica. Czerna, powiat bolesławiecki, tel. 0609/86-77-55

VW GOLF III, IV : podsufitka, nowa, - 80 zł. Głuchołazy, tel. 0501/73-13-85

VW GOLF II : lampy tylne, przyciemniane - 50 zł/szt., pas tylny z otworami na lampy - 250 zł, błotniki, maski, szyby, szerokie zderzaki. Góra, tel 0601/57-14-04

VW GOLF III : drzwi prawe przednie - 150 zl, szyba tylna do modelu 3-drzwiowego, lewa - 40 zł. Kłodzko, tel. 0602/68-64-35

VW GOLF II : różne części z demontażu. Kłodzko, tel. 0606/46-16-93

VW GOLF IV : lampa prawa przednia z halogenem. Kłodzko, tel. 0609/93-45-56

VW GOLF II : maska silnika. Kłodzko, tel. 0609/93-45-56

VW GOLF III, 1900 ccm, TDI : reflektory, zderzak + wzmocnienie, i inne części. Leszno, tel. 0601/52-20-86

VW GOLF II : zderzak tylny szeroki - 100 zł, skrzynia biegów (5) - 350 zł, drzwi lewe - 50 zł, alternator - 50 zł, chłodnica - 50 zł, inne części mechaniczne. Leśna, tel. 075/721-16-32

VW GOLF II, 1300 ccm, 1600 E : skrzynia biegów (5) - 300 zł, alternator - 50 zł, chłodnica - 50 zł, drzwi lewe - 50 zł i inne części mechaniczne, tylny zderzak szeroki z belką - 150 zł. Leśna, tel. 075/721-16-32

VW GOLF I : sprężyny sportowe tylne. Lubin, tel. 0609/14-02-40

VW GOLF IV : zderzaki. Lubin, tel. 0609/14-02-40

VW GOLF I, 1100 ccm : silnik, zawieszenie, skrzynia biegów i inne części. Lubsko, tel. 068/372-45-97, 0600/87-80-97

VW GOLF III : lampy tylne, różne części mechaniczne i blacharskie Lwówek Śląski, tel. 075/647-84-26

VW GOLF III : relingi dachowe, prod. szwedzkiej firmy Thule, zamykane na kluczyk, - 150 zł. Lwówek Śląski, tel. 075/647-70-71, 0602/73-84-30

VW GOLF II, 1600 ccm, diesel : silnik kpl., uzbrojony, - 1 300 zł. Malczyce, tel. 071/317-97-81, 0603/79-63-94

VW GOLF III : drzwi prawe, belka tylna, skrzynia biegów (do 1400 ccm, wtrysk). Mierzowice, tel. 076/858-47-61, 0691/36-77-28

VW GOLF II : drzwi, wzmocnienie czołowe, deska rozrządu, zegary do GTD, lampy tylne. Nowa Łomnica, tel. 0603/50-72-58, pow. kłodzki

VW GOLF I, 1100 ccm : głowica, sprzęgło, pompy, zawieszenie przednie, lampy. Nysa, tel. 0504/05-29-07

VW GOLF : błotniki, maska, reflektory, pas przedni, zderzaki, atrapy, lusterka, kierunkowskazy, halogeny, zaślepki. Oleśnica, tel. 071/399-26-98, 0603/92-75-92

VW GOLF IV : reflektory ksenonowe i zwykłe. Opole, tel. 0692/77-98-14

VW GOLF II 3-drzwiowy: szyberdach kompletny, zderzaki, drzwi, szyba tylna, klapa tylna i inne. Pleszew, tel. 0604/06-27-99

VW GOLF : turbosprężarka. Pleszew, tel. 062/742-72-73, 0603/74-59-99

VW GOLF III KOMBI : zderzak tylny, - 50 zł. Sędzice, powiat trzebnicki, tel. 0609/51-39-03

VW GOLF III, 1400 ccm, 1600, VR6 : różne części mechaniczne i blacharskie. Smardzów k. Oleśnicy, tel. 071/398-33-51

VW GOLF III : nagrzewnica, kołyska przedniego zawieszenia, alternator, pompa hamulca, serwo i inne części. Strzelin, tel. 0694/96-56-19

VW GOLF, 1500 ccm, diesel : głowica. Strzelin, tel. 0605/32-92-57

VW GOLF II : reflektory, ścianka przednia, kierunkowskazy Hella nowe, kolor zielony i niebieski. Szczodre, powiat wrocławski, tel. 0695/66-43-78

VW GOLF II : wszystkie części przodu. Świdnica, tel. 0606/59-16-30

VW GOLF IV : maska silnika, klapa tylna. Świdnica, tel. 0606/59-16-30

VW GOLF IV CABRIO : zderzak przedni, - 300 zł. Świdnica, tel. 0604/59-01-48

VW GOLF IV : lampy tylne, 2 szt, - 30 zł. Świebodzice, tel. 0604/91-90-37

VW GOLF I, II, 1600 ccm, diesel : silnik, części mechaniczne i blacharskie. Świeradów Zdrój, powiat lubański, tel. 0604/60-51-21

VW GOLF IV : zderzak, lampy, maska, chłodnica wody, klimatyzacji, wentylatory, poduszki pow. i inne. Trzebnica, tel. 071/312-30-74, 0502/58-98-55, 0502/58-98-56

VW GOLF III, IV : el. pompa paliwa. Wałbrzych, tel. 074/845-32-80, 0606/93-59-06

VW GOLF II, 1600 ccm, benzyna : skrzynia biegów (5), - 400 zł. Wambierzyce, tel. 074/871-92-40, 0696/60-91-63

VW GOLF I, II, 1600 ccm : skrzynia biegów (4), - 130 zł. Wołów, tel. 0507/03-33-10

VW GOLF : drzwi, maska silnika, klapa tylna, podsufitka, zawieszenia i inne. Wrocław, tel. 0504/04-33-11

VW GOLF II : klimatyzacja, - 500 zł. Wrocław, tel. 0604/22-15-35

VW GOLF II : automatyczna skrzynia biegów, drzwi, klapa bagażnika, elementy blacharki. Wrocław, tel. 0608/89-74-14

VW GOLF IV : reflektory - 50 zł/szt. Wrocław, tel. 0602/77-27-45

VW GOLF I : kolektory, sprzęgło, serwo i inne części. Wrocław, tel. 0603/09-32-23

VW GOLF I . maska, błotniki, zderzaki, reflektory, kierunkowskazy, progi, reperaturki tylnych błotników, wzmocnienie czołowe. Wrocław, tel. 0601/59-21-76

VW GOLF III : wzmocnienie czołowe, maska, błotniki, atrapa, reflektory, zderzaki, kierunkowskazy, zaślepki halogenów, nakładki na błotniki, lampy tylne, progi, nagrzewnica. Wrocław, tel. 0603/66-97-27

VW GOLF IV, PASSAT B5, POLO : elementy blacharki, lampy, zderzaki i inne. Wrocław, tel. 071/342-83-08, 0502/25-85-46

VW GOLF I, benzyna : gaźnik, kolektor, ssanie ręczne i automatyczne, filtr, - 100 zł. Wrocław, tel. 071/341-21-09

VW GOLF I : atrapa przednia ze zderzakiem i kierunkowskazami - 150 zł, szyba tylna - 50 zł, reflektory. Wrocław, tel. 071/792-34-08, 0602/39-27-94

VW GOLF IV : zderzak przedni. Wrocław, tel. 0694/05-01-55

VW GOLF IV : błotnik prawy, klapa tylna, zderzak przedni i tylny. Wrocław, tel. 0601/51-92-09

VW GOLF IV : lampy, skrzynia biegów na części. Wrocław, tel. 0603/33-72-76

VW GOLF I : pompa wody, wentylator elektryczny chłodnicy, krążki dystansowe aluminiowe do kół na 4 śruby (2 szt.), gr. 15 mm - 100 zł, koło dojazdowe, wąskie - 40 zł, lampa Hella przednia, 1 szt. - 20 zł. Wrocław, tel. 0501/46-21-30

VW GOLF I, II, 1600 ccm, diesel, turbo D : silnik, skrzynia biegów, części mechaniczne i blacharskie. Wschowa, tel. 0601/72-34-30

VW GOLF II : skrzynia biegów (5), drzwi, klapa bagażnika, półosie, pasy, tapicerka, konsola. Ząbkowice Śląskie, tel. 074/815-31-25, 0609/88-43-41

VW GOLF IV, 1600 ccm, benzyna : skrzynia biegów (5). Zduny, tel. 062/721-59-03, 0604/80-61-58

VW GOLF II, 1600 ccm, turbo D : karoseria kpl., z Niemiec, ćwiartki nadwozia, silnik, skrzynia biegów, zawieszenie, inne części, kpl. dokumentacja, możliwa wysyłka. Zgorzelec, tel. 075/775-15-82, 0501/12-81-79, 0502/25-41-96

VW GOLF, 1979 r., 1100 ccm, benzyna : silnik, - 500 zł. Jarosżów, tel. 074/855-80-87

VW GOLF, 1980 r. : różne części z demontażu. Kłodzko, tel. 0601/91-16-58

VW GOLF I, 1980 r. : elementy blacharki i zawieszeń, skrzynia biegów, wyposażenie wnętrza. Zgorzelec, tel. 075/773-83-08, 0691/34-47-04

VW GOLF, 1980/83 r. : pokrywa silnika i bagażnika, pompa wtryskowa, wtryski, głowica 1.6 D, lampy i inne. Lubań, tel. 075/721-36-44 do godz. 17, 0603/60-36-74, 0609/19-20-76

VW GOLF I, 1981 r. : lampy tylne i przednie, kpl. wydech, półosie, poduszki pod silnik, chłodnica. Mirsk, tel. 075/783-44-20, 0607/69-47-37

VW GOLF I, 1982 r : szyby, komplet - 140 zł, zawieszenie przednie - 140 zł, fotele - 100 zł, reduktor inst. gazowej - 140 zł, gaźnik - 120 zł i inne. Kępno, tel. 062/781-44-74, 0605/39-24-53

VW GOLF I, 1982 r., 1100 ccm, benzyna, 1600 ccm diesel: wszystkie części z demontażu, karoseria z dokumentacją, silniki. Oleśnica, tel. 071/398-53-34, 0504/22-75-25

VW GOLF I, II, 1982/86 r., benzyna : różne części. Bolesławiec, tel. 0601/44-77-45

VW GOLF I, 1983 r., 1600 ccm, diesel : głowica, pompa wtryskowa, wał korbowy z panewkami, skrzynia biegów (5), sprzęgło, maska, reflektory, szyba czołowa, zawieszenia, wahacze, piasty, zwrotnice, półosie, amortyzatory, przekł. kierownicza, nagrzewnica, drzwi, lampy tylne. Brzeg, tel. 0600/73-25-17

VW GOLF I, 1983 r. : drzwi, 5 szt. Osiecznica, tel. 075/731-23-76

VW GOLF, 1984 r., 90 tys. km, 1300 ccm, 1600, 1800, benzyna diesel: ukł. kierowniczy, zawieszenia, elementy blacharki i inne części. Strzelin, tel. 071/392-21-85, 0607/11-48-99

VW GOLF, 1984 r., 1600 ccm, diesel : silnik, stan dobry, kpl. dokumentacja - 750 zł. Żagań, tel. 0602/89-83-22

VW GOLF II, 1986 r., 1800 ccm automatic, 5-drzwiowy: różne części. Jelenia Góra, tel. 0604/75-33-42

VW GOLF, 1986 r., 1600 ccm, wtrysk : silnik, - 280 zł. Krobia, tel. 0694/16-03-86, 0698/25-48-19, pow. gostyński

VW GOLF II, 1986/91 r., 1600 ccm, 1800 ccm : drzwi, błotniki, klapy bagażnika, maski silnika, lampy, reflektory, pas przedni, elementy zawieszeń, skrzynia biegów, silniki z dokumentacją i inne. Lubań, tel. 075/721-36-44, 0603/60-36-74

VW GOLF II, 1987 r., 1600 ccm, diesel : drzwi prawe, błotnik prawy, kpl. nagrzewnica, belka tylna, klapa bagażnika, lampy tylne, rozrusznik, poduszki, grill i inne części z rozbiórki. Borek Strzeliński, tel. 071/393-40-35, 0605/65-06-71

VW GOLF II, 1987 r., 1600 ccm, diesel 2-drzwiowy: części mechaniczne i blacharskie. Brzeg, tel. 0603/50-03-16

VW GOLF II, 1987 r. : drzwi lewe i prawe, do modelu 3-drzwiowego. Polanica Zdrój, tel. 0607/15-83-36

VW GOLF II, 1987 r., 1600 ccm, turbo D : silnik, skrzynia biegów (5), kpl. dokumentacja, stan dobry, - 1.500 zł. Strzelin, tel. 0604/86-81-97

VW GOLF II, 1987/88 r. : różne części z demontażu. Gryfów Śląski, powiat lwówecki, tel. 0602/69-17-45

VW GOLF, 1988 r., 1800 ccm : różne części. Kobierzyce, tel. 0602/15-34-91, pow. wrocławski

VW GOLF II, 1988 r., 1600 ccm, diesel : błotniki, grill, zderzaki, lampy, skrzynia biegów (5), amortyzatory, piasty, podłużnice, belki, konsola, klapy, licznik i inne. Legnica, tel. 0609/62-38-52

VW GOLF II, 1988 r., 1.3-1.6, benzyna : zawieszenie przednie i tylne, ukł. kierowniczy, silnik, skrzynia biegów, błotniki, drzwi do 3- i 5-drzwiowego, zderzaki wąskie, szyby, siedzenia do 3-drzwiowego, konsola, elementy plastikowe, karoseria 3- i 5-drzwiowa na części, inne części. Legnica, tel. 0602/46-04-53, 076/722-95-92

VW GOLF II, 1988 r., 1600 ccm, 1.8 : głowice, osprzęt silnika, drzwi prawe, błotniki, wały korbowe, lampy, zderzak tylny, sprzęgło, fotele, tapicerka, przekładnia kier., zawieszenie przednie, szyby boczne, rozrusznik, półosie. Nysa, tel. 0504/05-29-07

VW GOLF II, 1988 r. : klapa bagażnika, drzwi, lampy, klamki, półosie, lusterka, rozrusznik, alternator, chłodnica i inne części. Pogwizdów, tel. 0501/09-05-47, 0609/37-31-99, pow. jaworski

VW GOLF II, 1988/90 r., 1800 ccm, wtrysk : rozdzielacze wtrysku (2 modele), błotnik tylny, drzwi, pompa wspomagania kier., licznik. Mierzowice, tel. 076/858-47-61, 0691/36-77-28

VW GOLF II, 1988/91 r. : wszystkie części z demontażu, do poj. 1.1-2.0. Kępno, tel. 0606/94-99-32

VW GOLF II, 1989 r. : silnik, rozrusznik, alternator, błotnik, chłodnica, przeguby, wzmocnienia (części do modelu z automatyczną skrzynią biegów). Wrocław, tel. 071/339-11-35

VW GOLF II, 1989 r. : dużo części. Bystrzyca Kłodzka, tel. 0697/14-67-07

VW GOLF II, 1989 r. : elementy nadwozia. Grodków, powiat brzeski, tel. 0605/19-79-43

VW GOLF, 1989 r., 1800 ccm : napęd tylny 4 x 4. Kotórz Mały, tel. 077/421-21-92, 0501/36-71-91

VW GOLF II, 1989 r. : elementy nadwozia, dach, klapa tylna, silnik 1.8 E, skrzynia biegów (5) i inne. Koźmin Wlkp., tel. 0600/44-85-72, pow. krotoszyński

VW GOLF II, 1989 r., 1600 ccm, diesel : skrzynia biegów (5) - 450 zł. Malczyce, tel. 071/317-97-81, 0603/79-63-94

VW GOLF II, 1989 r. 3- i 5-drzwiowy: części mechaniczne i blacharskie, ćwiartki nadwozia. Strzelin, tel. 071/394-96-13, 0503/94-72-59

VW GOLF, 1990 r. o poj. 1.3, 1.6 E: licznik, pompa paliwa, belki pod silnik, kierownica, nowy grill na 4 lampy. Bolesławiec, tel 0608/86-35-14

VW GOLF II, 1990 r., 1300 ccm : części karoserii i zawieszenia, rozrusznik, alternator, chłodnica. Kamieniec Ząbkowicki, tel. 074/817-35-00, 0601/96-40-51

VW GOLF, 1990 r., 1600 ccm, diesel : turbina i inne części. Kępno, tel. 0602/29-08-97

VW GOLF II, 1990 r., 140 tys. km, 1600 ccm, diesel : silnik oclony, skrzynia biegów (5), na gwarancji, - 1.500 zł. Lubań, tel. 0506/04-70-55

VW GOLF II, 1990 r. 1600, 1800 E i 1600 ccm D: silniki, drzwi, maski, błotniki, zderzaki, felgi, komputery, skrzynia biegów, zawieszenia, półosie, lampy, pas przedni, ćwiartki nadwozia, chłodnica, tłumiki. Lubań, tel. 075/724-13-04, 0507/14-53-91

VW GOLF II, 1990 r., 1600 ccm, turbo D : skrzynia biegów (5) - 450 zł. Malczyce, tel. 071/317-97-81, 0603/79-63-94

VW GOLF II, 1990 r., 1800 ccm : cała karoseria na części i inne. Szczytna, tel. 074/868-45-51

VW GOLF II, 1990 r., 1600 ccm, 1800 ccm, benzyna 5-drzwiowy: fotele, licznik, komputer, moduł, aparat zapł., rozrusznik, alternator, przełączniki świateł, przekł. kierownicza, stacyjka, dmuchawa, zwrotnice, nadwozie oclone na części, sonda Lambda, wózek i inne. Świdnica, tel. 0600/28-37-55

VW GOLF II, 1990 r., benzyna : silnik, skrzynia biegów, zawieszenie przednie i tylne oraz inne części. Trzebnica, tel. 071/387-49-37, 0606/28-75-78

VW GOLF II, 1990 r. : błotnik lewy, przedni, atrapa, felgi aluminiowe 13". Wałbrzych, tel. 0507/39-32-67

VW GOLF SYNCRO, 1990 r., 135 tys. km, 1800 ccm, wtrysk : silnik, skrzynia biegów, przystawka tylnego napędu, półosie, piasty z tarczami i zaciskami, - 1.300 zł w całości lub osobno. Wałbrzych, tel. 074/842-35-22

VW GOLF, 1991 r., 1300 ccm, wtrysk : komputer Motronic, skrzynia biegów (5). Mierzowice, tel. 076/858-47-61, 0691/36-77-28

VW GOLF II, 1991 r. : skrzynia biegów, wentylator chłodnicy, lampa tylna. Rawicz, tel. 065/546-25-06, 0603/39-34-77

VW GOLF II, 1991 r., 1300 ccm, benzyna : elementy karoserii, chłodnica nowa, obudowa filtra powietrza i inne. Wołów, tel. 0609/62-26-50

VW GOLF II, 1991 r., 1300 ccm, 1.6, 1.8, 1.6 TD : oclone silniki, skrzynia biegów, maska, lampy, błotniki, szyba czołowa, klapa, drzwi, lusterka, klamki, przeguby, chłodnica, oś, wahacze, stacyjka, nagrzewnica i inne części. Dzierżoniów, tel. 0505/87-94-14, 0507/98-82-40

VW GOLF, 1991 r., 1800 ccm, turbo D : głowica. Jasna Góra, tel. 075/773-95-92

VW GOLF II, 1991 r., 1800 ccm : stacyjka z kluczykiem, lampy przednie, zawieszenie przednie z wahaczami, kolumna kierownicza, silnik kompletny, monowtrysk z głowicą, skrzynia biegów (5) - uszkodzony 5. bieg. Mirsk, tel. 075/783-44-20, 0607/69-47-37

VW GOLF II, 1991 r. : wszystkie drzwi, błotniki, maski, klapy, lampy, grill, halogeny, zderzaki wąskie i szerokie, skrzynia biegów (5) i (4), kolumny McPhersona, tarcze, zaciski, stacyjki, pompa z serwem, wzmocnienie, chłodnica, felgi, amortyzatory, sprężyny, klapy, szyby boczne, mechanizmy szyb. Piława Górna, tel. 0604/94-06-88, 0600/74-26-53

VW GOLF II, 1991 r., 1300 ccm, wtrysk 5-drzwiowy: dach, drzwi, okular, belki przednie, klapa tylna, zderzak wąski, elektr. pompa paliwa, listwy dachowe, lusterka, moduł, licznik, konsola, belka tylna, wózek pod silnik, karoseria oclona na części, silnik, stacyjka i inne. Świdnica, tel. 0600/28-37-55

VW GOLF II, 1991 r., 1300 ccm, benzyna : elem. karoserii, podsufitka, chłodnica, zawieszenie, belka przednia, tylna, inne. Wołów, tel. 0609/62-26-50

VW GOLF II, 1991 r., 1600 ccm, benzyna : silnik, stan idealny, kpl. dokumentacja, maska, błotniki, grill (na 4 reflektory), drzwi, zawieszenia oraz inne części. Wrocław, tel. 0602/28-33-70

VW GOLF III, 1991/98 r. : różne części z demontażu Kłodzko, tel. 0606/46-16-93

VW GOLF, 1992 r., 1800 ccm : automatyczna skrzynia biegów. Kobierzyce, tel. 0602/15-34-91, pow. wrocławski

VW GOLF III, 1992 r. 1.8 E, 2.0 E: silniki, zawieszenia, tapicerka, konsola, drzwi, błotniki, lampy, ćwiartki nadwozia, klapa tylna, zderzaki, skrzynie biegów, elementy plastikowe wnętrza, szyby, komputery, filtry powietrza, felgi, szyberdach i inne. Lubań, tel. 075/724-13-04, 0507/14-53-91

VW GOLF III, 1992 r., 1800 ccm, , 2000 : silnik, zawieszenia, tapicerka, konsola, drzwi, błotniki, lampy, ćwiartki nadwozia, klapa tylna, zderzaki, skrzynia biegów, elementy plastikowe, szyby, komputery, filtry, felgi, szyberdach i inne części. Lubań, tel. 075/724-13-04, 0507/14-53-91

VW GOLF III, 1992 r., 1800 ccm, benzyna : karoseria kpl., z Niemiec, ćwiartki, silnik, skrzynia biegów, zawieszenie, inne części, kpl. dokumentacja, możliwa wysyłka. Zgorzelec, tel. 075/775-15-82, 0501/12-81-79, 0502/25-41-96

VW GOLF III, 1992/97 r. : maska, lampy tylne, zderzaki, wzmocnienia przednie, belki zderzaka, grill, sanki, wahacze, łapy aluminiowe, alternator, głowica do poj. 1.4, półosie, chłodnica do poj. 1.6, węże do wspomagania kier., pompa ABS, wspomaganie kier., mechanizm wycieraczek. Legnica, tel. 0609/80-84-76

VW GOLF III, 1992/97 r. : drzwi, błotniki tylne, fotele, tapicerka, elementy plastikowe, zawieszenia, dach. Lubań, tel. 0603/60-36-74, 0609/19-20-76

VW GOLF III KOMBI, 1992/97 r. . lampy tylne (ciemne), roleta bagażnika z prowadnicami, licznik, napinacze pasów, kierownica, taśma, obudowa filtra pow., zbiorniczek spryskiwaczy, schowek od strony pasażera, pompka zamka centralnego. Oława, tel. 0604/85-40-04

VW GOLF III, 1992/98 r. : grill, maska, błotniki, drzwi, reflektory, wzmocnienie czołowe, opony, chłodnica, zderzaki, przekł. kierownicza ze wspomaganiem, filtr powietrza, halogeny, lampy tylne, el. podnośniki szyb, pompa paliwa, zbiorniczek wspomagania, fotele, przepływomierz serwo, listwy, zawieszenia, licznik, kierownica, poduszki pow., pasy, inne, Wrocław, tel. 0506/39-22-29

VW GOLF III, 1993 r., 1800 ccm, benzyna : silnik, w całości lub na części, półosie, zawieszenie przednie, drzwi prawe, deska rozdz., nagrzewnica, wspomaganie kier., elementy plastikowe, wiązka inst. elektr., komputer i inne. Paczków, powiat nyski, tel. 0606/53-76-62, 0608/71-22-64

VW GOLF III, 1993 r., 1800 ccm 5-drzwiowy: silnik, drzwi, ćwiartki nadwozia, zawieszenia, alternator, pompa, szyberdach, komputer i inne części. Przeworno, powiat strzeliński, tel. 074/810-20-63, 0504/76-43-26

VW GOLF III KOMBI, 1993 r. : różne części blacharskie i inne. Wschowa, tel. 0606/70-16-88

VW GOLF III, 1993 r. poj. 1600 ccm diesel i 1900 ccm turbo D: silniki, oclone, rozruszniki, alternatory, skrzynie biegów (5), pompy. Żary, tel. 0604/82-06-70

AUDI-VW

LUPO, POLO, GOLF III, IV, PASSAT BORA, SHARAN

SKUP-SPRZEDAŻ

części mechaniczne i blacharskie

MOŻLIWOŚĆ WYSYŁKI

Lubin, tel. 0603 646 414 OP031654

VW GOLF III, 1994 r., 1800 ccm model 5-drzwiowy: różne części z demontażu, - 1 zł. Przeworno, tel. 074/810-10-63, 0504/76-43-26

VW GOLF III, IV, 1994 r. : różne części blacharskie i mechaniczne, el. regul. lusterka, tanio. Gryfów Śląski, tel. 075/781-37-04

VW GOLF III, 1994 r., 1800 ccm 5-drzwiowy: różne części z demontażu. Przeworno, tel. 074/810-10-63, 0504/76-43-26

VW GOLF III, 1994 r. : atrapa przednia, zderzak tylny do kombi i przedni. Świdnica, tel. 0606/59-16-30

VW GOLF III, 1994/95 r., 1.4, 1.6, 1.8, 1.9 TD, 2.0, 3-4-drzwiowy, kombi: elementy plastikowe wnętrza, lampy, zderzaki, błotniki, drzwi, szyby, skrzynia biegów, klimatyzacja, silnik, zawieszenia, szyberdach, inne części. Lubin, tel. 0605/28-93-07

VW GOLF III, 1995 r., 1900 ccm, TDi : drzwi lewe, głowica, alternator, rozrusznik, tłoki, korbowody, tył nadwozia, McPhersony, wycieraczka tylna, blok, sprzęgło i inne. Borek Strzeliński, tel. 071/393-40-35, 0605/65-06-71

VW GOLF III, 1995 r., 120 tys. km, 1900 ccm, diesel : silnik oclony, skrzynia biegów, na gwarancji. Lubań, tel. 0506/04-70-55

VW GOLF III, 1996 r., 1900 ccm, turbo D, TDI, 2800 ccm VR6, 1800 ccm, 2000 ccm benzyna: silniki, skrzynie biegów, głowice, bloki, tłoki, wały, pompy, turbo, koła, alternatory, wspomaganie, rozrusznik. Chocianów, powiat polkowicki, tel. 0694/16-21-19

VW GOLF III, 1996 r., 1.9 TD, 1.9 TDI, 2,8 VR6, 1.8E, 2.0E. silniki, skrzynia biegów, głowica, bloki, tłoki, wały, pompy, turbo, koła, alternatory, wspomaganie kier., rozrusznik. Polkowice, tel. 0694/16-20-67

VW GOLF IV, 1997/02 r., 1400 ccm, , 1600, 1900 TDI : osprzęt silnika, drzwi, pasy, konsola, maska, fotele, elementy klimatyzacji i plastikowe, roleta bagażnika, ukł. wydechowy, nagrzewnica, ABS, zbiorniki, skrzynia biegów, klapa tylna, zderzak tylny, felgi aluminiowe 15". Legnica, tel. 0607/70-38-40

VW GOLF IV, 1998 r. : silnik 1.6 SR, drzwi, zawieszenia, klapa tylna do kombi, fotele, konsola, turbina TDI, obudowa filtra powietrzam skrzynia biegów (ESP), nagrzewnica, przekładnia kierownicza, elementy plastikowe wnętrza, pompa paliwa. Wrocław, tel. 071/765-26-47, 0605/82-59-78

VW GOLF IV, 1998/01 r. : błotnik prawy tylny z wlewem paliwa (nowy), wzmocnienie czołowe (okular), błotnik przedni lewy, drzwi prawe do wersji 3-drzwiowej oraz do wersji Variant: błotnik prawy tylny (nowy), wzmocnienie czołowe, skrzynie biegów. Wrocław, tel. 071/341-56-58, 0600/71-28-00

VW GOLF IV, 1998/03 r. : różne części z demontażu. Kłodzko, tel. 0606/46-16-93

VW GOLF IV, 1998/03 r : różne części mechaniczne i blacharskie do wersji 3-, 5-drzwiowej i kombi. Pleszew, tel. 0691/80-28-31, 0609/86-05-99

VW GOLF IV, 1998/03 r. : kanapa, kolor czarny, kompletna Wrocław, tel. 0501/79-70-81

VW GOLF IV, 1998/04 r., 1600 ccm, 16V : elementy blacharki, koła, szyby, zawieszenie, poduszki powietrzne i inne Wrocław, tel. 0606/33-47-73

VW GOLF IV, 1999 r., 50 tys. km, 1600 ccm, SR 5-drzwiowy: silnik, osprzęt silnika, podłużnice, błotnik lewy tylny, drzwi, zawieszenia, tapicerki welurowe, poduszki pow., komputer, klimatyzacja, chłodnice, sensory, podsufitka, słupki, konsola oraz inne części. Jelenia Góra, tel. 0609/82-40-65

VW GOLF IV, 1999 r. : hak - 100 zł, skrzynia biegów (5) - 520 zł, rozrusznik - 150 zł, alternator - 320 zł, ukł. wydechowy - 350 zł, zbiornik paliwa - 150 zł, zderzak tylny + wzmocnienie - 280 zł, kołyska + wahacze - 180 zł, nagrzewnica - 300 zł, obudowa filtra pow. - 120 z. Jelenia Góra, tel. 0502/71-16-77

VW GOLF IV, 1999 r. 1.4, 1.6, 1.9 TDI: drzwi, klapa tylna, zderzak, lusterka, elementy blacharki, półosie, zawieszenie, osprzęt silnika, również do kombi. Jelenia Góra, tel. 0607/42-69-69

VW GOLF IV, 1999 r. : lampa lewa przednia - 150 zł, lampa lewa tylna - 70 zł. Kłodzko, tel. 0502/03-56-83

VW GOLF IV, 1999 r., 1900 ccm, TDI : tłumik końcowy oryg., zderzaki sportowe - od 100 zł. Wrocław, tel. 0604/64-97-22

VW GOLF SEDAN, KOMBI, 1999/01 r. 1.6 E, 1.9 TDI: dach, ćwiartki nadwozia, elementy blacharki, elementy oświetlenia, zderzaki, szyby, tapicerki, elementy wnętrza, poduszki pow., sensory, zawieszenie (przednie i tylne), skrzynie biegów, silnik, osprzęt silnika, instalacje, komputery nadkola i inne. Gryfów Śląski, tel. 0605/72-03-55, pow. lwówecki

VW GOLF IV, 1999/02 r. 1.4 16V, 1.6, 1.9 TDI, 2.3: różne części mechaniczne, blacharskie i inne. Lubań, tel. 0508/67-72-65

VW GOLF IV, 1999/03 r., TDI : pompa wspomagania, tapicerka (kombi), chłodnica, silnik tylnych wycieraczek, nowe kołpaki 15", czerwono-czarne lampy, felgi aluminiowe 17" z oponami 215/45 R17, - 100 zł. Świdnica, tel. 0607/15-92-59

VW GOLF IV, 2000 r. : dach z otworem na szyberdach, maska przednia, drzwi tylne prawe. Wrocław, tel. 0694/58-38-97

VW GOLF IV, 2000 r. : reflektory, atrapa, zderzaki, wzmocnienie czołowe, chłodnica, błotnik, osłona pod silnik, nadkola, drzwi, klapa tylna. Wrocław, tel. 0601/73-97-72

VW GOLF IV, 2000/01 r., 60 tys. km, 1600 ccm, 16V 5-drzwiowy: silnik, skrzynia biegów, dach, elementy „cięte", pasy, sensory, zawieszenia, oś tylna, drzwi, lampy tylne, wzmocnienie przednie, chłodnice, zderzaki, konsola, tapicerki, klimatyzacja, poduszki pow., szyby, felgi stalowe 16" z oponami elementy plastikowe i inne części. Jelenia Góra, tel. 0609/82-40-65

VW GOLF IV, 2000/03 r., 1600 ccm, 16V : silnik. Wrocław, tel. 0506/15-58-58

VW GOLF IV, 2001 r. : siedzenia z poduszki pow. do modelu 3-drzwiowego. Lubin, tel. 0601/65-76-20

VW GOLF IV, 2001/03 r., 1400 ccm, , 1600, 1900 TDI : maska, błotniki, lampy, drzwi, zderzaki, szyby, zawieszenia, oś tylna, poduszki pow., skórzana tapicerka, koła zimowe, wzmocnienia i inne części. Oleśnica, tel. 0691/58-76-31, 0507/69-20-27

VW GOLF IV, 2001/04 r., 1.4, 1.6, 1.9 TDI : maska, błotniki, lampy, drzwi, zderzaki, szyby, zawieszenia, oś tylna, poduszka pow., pasy, skórzana tapicerka, koła zimowe, felgi aluminiowe, chłodnice, wzmocnienie czołowe, grill, wentylatory i inne. Oleśnica, tel. 0507/69-20-27, 0691/58-76-31

VW GOLF IV, 2002 r., 1900 ccm, TDI : wzmocnienie przednie, ćwiartki nadwozia, zawieszenie tylne i przednie, wspomaganie kier., rozrusznik, alternator, drzwi, klimatyzacja, wyposażenie wnętrza kpl., klapa tylna, zbiornik paliwa, pompy, ukł. wydechowy, inst. elektryczna oraz inne części. Wrocław, tel. 0609/28-59-01

VW GOLF, DERBY, POLO, 1100 ccm : głowica, - 150 zł., tel. 0606/66-92-29

VW GOLF, JETTA II : pompa wspomagania, antena na dach, silniczek szyberdachu. Jelcz-Laskowice, tel. 071/318-67-18

VW GOLF, JETTA, 1989 r., 1600 ccm, diesel, turbo D : skrzynia biegów (5), półosie, stan b. dobry - 400 zł. Krapkowice, tel. 077/466-52-11, 0601/92-09-65

VW GOLF, JETTA II, 1990 r. 1.6 E, 1.8 E, 1.6 TD: silniki, drzwi, maski, błotniki, zderzaki, felgi, komputery, skrzynie biegów, zawieszenia, półosie, lampy, pas przedni, lusterka, ćwiartki nadwozia przednie, chłodnica, tłumiki i inne. Lubań, tel. 075/724-13-04, 0507/14-53-91

VW GOLF, PASSAT, 1500 ccm, 1600, diesel : części silników i skrzyń biegów. Kamieniec Ząbkowicki, tel. 0601/94-44-15

VW GOLF, PASSAT, 1986 r., 1600 ccm, diesel : wałek rozrządu, alternator i inne. Pieńsk, tel. 075/778-62-81, 0606/43-36-31

VW GOLF, POLO, 1982 r., 1100 ccm : silnik, sprawny, - 320 zł. Kępno, tel. 062/781-44-74, 0605/39-24-53

VW GOLF, POLO, PASSAT : belki wzmacniające zderzaka tylnego. Legnica, tel. 0604/88-56-91

VW JETTA : różne części. Bolesławiec, tel. 0601/44-77-45

VW JETTA, 1600 ccm, benzyna . silnik, skrzynia biegów (5), zawieszenia, szyby, drzwi, przeguby, zderzaki i inne części. Kamienna Góra, tel. 075/744-63-75

VW JETTA I : różne części. Lądek Zdrój, tel. 074/868-95-34, 0695/51-98-68

VW JETTA II : maska, błotniki, wzmocnienie czołowe, atrapa, reflektory, kierunkowskazy, zderzaki szerokie. Wrocław, tel. 0603/66-97-27

VW JETTA, 1981 r., 1300 ccm : blok silnika - 50 zł, wał - 100 zł, gaźnik - 40 zł, kolektor - 30 zł, głowica z zaworami - 100 zł, wałek rozrządu - 70 zł, korbowody 4 szt. - 70 zł, tarcza + docisk sprzęgła - 40 zł. Niechlów, tel. 0695/52-35-60, pow. górowski

VW JETTA, 1982 r., 1600 ccm, diesel : skrzynia biegów (5), głowica, reflektory, szyby, sprzęgło, drzwi uzbrojone, maska silnika, chłodnica. Niemcza, tel. 0502/61-42-48, pow. dzierżoniowski

VW JETTA, 1988 r., 1600 ccm, diesel : bębny hamulcowe, ukł. wydechowy. Wrocław, tel. 0603/09-32-23

VW JETTA, 1989 r., 1600 ccm, turbo D : szyby, zawieszenie, skrzynia biegów, drzwi, maski i inne części mechaniczne i blacharskie. Wrocław, tel. 0697/15-19-56

VW JETTA, 1991 r. kolor szary: ćwiartki nadwozia kpl., szyba tylna ogrzewana, klapa bagażnika, drzwi tylne prawe i lewe, dach z szyberdachem (fabryczny), półosie z przegubami., tel. 0505/10-26-52

VW JETTA, 1991 r. : różne części blacharskie i mechaniczne. Trzebnica, tel. 071/387-49-37, 0606/28-75-78

VW JETTA, POLO : atrapa, siedzenia, zawieszenie, oblachowanie, silnik, oświetlenie. Wrocław, tel. 0600/76-06-16

VW LT : zawieszenie przednie, drzwi lewe i prawe. Nowa Łomnica, tel. 0603/50-72-58

VW LT : różne części. Żórawina, tel. 071/316-51-76, 0504/59-22-27

VW LT, 1988 r., 2400 ccm, diesel głowica, komplet z zaworami. Dzierżoniów, tel. 0608/48-73-34

VW LT, 1992 r. : silnik 2.4D, 2.5 TDi na części lub w całości. Wschowa, tel. 0601/72-34-30

VW LT 28, 2400 ccm, diesel : różne części z demontażu. Jelenia Góra, tel. 0603/94-08-60

VW LT 28, 2400 ccm, 2500 : silniki, głowice, skrzynie biegów, mosty tylne, wały i inne. Nowa Sól, tel. 068/388-42-70, 0601/77-31-34

VW LT 28, 2400 ccm : pompa wtryskowa, turbosprężarka, silnik na części, tłoki nominalne, zacisk przedni prawy, alternator, lampy tylne, zaczep tylny, zamki przednich drzwi, od 30 zł. Prudnik, tel. 077/420-57-01, 0502/43-55-12

VW LT 28, 2500 ccm, diesel : silnik, - 400 zł. Rawicz, tel. 0604/08-32-95

VW LT 28, 2400 ccm, diesel : silnik, skrzynia biegów (5), wał napędowy, most tylny, zawieszenie przednie i inne. Wrocław, tel. 071/329-03-47, 0602/25-54-14

VW LT 28, 1980/95 r. : silnik, skrzynia biegów, wał, chłodnice, most tylny, zawieszenie przednie, fotel przedni, kolumna kierownicza i inne. Jelenia Góra, tel. 0501/29-75-60

VW LT 28, 1982 r., 2400 ccm : nadwozie z dokumentacją, most tylny, zawieszenia i różne inne części Opole, tel. 0602/13-84-47

VW LT 28, 1987 r., 2400 ccm, diesel : silnik z kpl. dokumentacją. Kępno, tel. 062/781-04-63

VW LT 28, 1987/95 r. : kabina, elementy blacharki, części tylne boczne i przednie, szyby boczne, dachy (krótkie, długie), ćwiartki nadwozia tylne, zawieszenie przednie, most tylny. Jelenia Góra, tel. 0501/29-75-60

VW LT 28, 1989/93 r. : plandeka ze stelażem, podwójna kabina - 650 zł. Krotoszyn, tel. 0508/15-18-92

VW LT 28, 1993 r., 2400 ccm, diesel : silnik na części, skrzynia biegów, chłodnica, nagrzewnica, lampy, zderzak, drzwi, wahacze, sprężyny, teleskopy, wał, most tylny, resory, przednia część nadwozia, zaciski hamulców, piasty, zbiorniczek wyrównawczy. Wrocław, tel. 0501/73-25-80

VW LT 28, LT 35, 1997/02 r., 2500 ccm, TDI, 102 PS : silnik oclony, cały lub na części, bloki, głowica, pompa wtryskowa i wspomagania. Lubin, tel. 0693/35-53-35

VW LT 28, LT 45 : elementy blacharki, podszybia, błotniki, wloty powietrza, ćwiartki nadwozia, drzwi, pas tylny. Wrocław, tel. 071/333-70-92, 0601/56-17-22

VW LT 35 : zderzak przedni, wzmocnienie czołowe. Kłodzko, tel. 0606/46-16-93

VW LT 35, 2500 ccm, TDi . silnik na części. Leszno, tel. 0609/21-64-95

VW LT 35, 1998 r., 2500 ccm, TDI : silnik i różne inne części. Żmigród, powiat trzebnicki, tel. 0601/76-69-65

VW LT 35, LT 45, 2700 ccm, diesel : rozrusznik, alternator, sprzęgło, koło zamachowe, skrzynia biegów. Oleśnica, tel. 0604/83-54-81

VW LT, TRANSPORTER T4, 2400 ccm, diesel : silnik bez głowicy, - 800 zł. Chojnów, powiat legnicki, tel. 0506/13-23-85

VW LUPO : błotniki. Kłodzko, tel. 0606/46-16-93

VW LUPO : zderzak tylny i inne. Legnica, tel. 0609/11-95-51

VW LUPO : maska, zderzak, drzwi, chłodnice. Świdnica, tel. 0604/59-01-48

VW LUPO, 1998 r. : atrapa. Wrocław, tel. 0691/35-23-33

VW LUPO, 2000 r., 1200 ccm : silnik 3-cylindrowy, oclony, - 1.500 zł. Kłodzko, tel. 0507/56-81-21

VW NEW BEETLE : zderzak przedni i tylny, nadkole. Kłodzko, tel. 0606/46-16-93

VW NEW BEETLE : zderzak przedni, błotnik przedni lewy, reflektor lewy. Świdnica, tel. 0606/59-16-30

VW NEW BEETLE, 2000 r. srebrny: drzwi lewe kompl., zderzak tylny kompl., lampa lewa tylna. Legnica, tel. 076/854-45-42, 0603/97-45-70

VW NEW BEETLE, 2000 r. : halogen lewy. Wrocław, tel. 071/353-54-13, 0691/35-23-33

VW PASSAT B5 : zderzak tylny, tel. 0604/47-58-34

VW PASSAT B3, B4 : listwy kierownicze ze wspomaganiem, stacyjki, monowtryski, amortyzatory, skrzynie biegów, półosie, sprężyny i inne. Bolesławiec, tel. 0607/74-37-40

VW PASSAT B5 : różne części blacharskie i mechaniczne, el. regul. lusterka, tanio. Gryfów Śląski, tel. 075/781-37-04

VW PASSAT B5 KOMBI, 1900 ccm, TDI : różne części mechaniczne i blacharskie. Kępno, tel. 0609/36-69-33

VW PASSAT B5 : lusterko lewe, el. podgrzewane. Kłodzko, tel. 0609/93-45-56

VW PASSAT B5, B6, SEDAN, KOMBI : drzwi, zawieszenie przednie i tylne, lampy, klapa tylna, chłodnica, poduszki pow., wyposażenie wnętrza skórzane, silnik 1.9 TDI, skrzynia biegów, lusterka, koła, błotniki, inne części. Lubin, tel. 0603/81-88-08

VW PASSAT : błotniki, reflektory, kierunkowskazy, atrapa, zderzak, pas przedni, lusterka, halogeny. Oleśnica, tel. 071/399-26-98, 0603/92-75-92

VW PASSAT B5, B6 : lampy tylne (do kombi), roleta bagażnika (do kombi), sprzęgło wiskozowe z wentylatorem, relingi dachowe niklowane (do kombi), lusterko lewe el. regulowane. Oława, tel. 0604/85-40-04

VW PASSAT : skrzynia biegów, - 170 zł. Oława, tel. 0601/14-72-11

VW PASSAT B5 : reflektory ksenonowe i zwykłe. Opole, tel. 0692/77-98-14

VW PASSAT B5 : części używane, elementy blacharki, części mechaniczne, elektronika. Prochowice, powiat legnicki, tel. 0697/43-55-03

VW PASSAT : błotnik prawy - 90 zł. Wrocław, tel. 071/349-80-15, 0601/37-63-39

VW PASSAT B3, B5 : przekł. kierownicza, wspomaganie kier., pompa wspomagania kier. Wrocław, tel. 071/372-98-98, 0606/82-42-82

VW PASSAT B5 : lusterka, drzwi, poduszka powietrzna, lampy tylne i zderzak (kombi), klimatronic, elementy zawieszenia, relingi dachowe, roleta bagażnika. Wrocław, tel. 0600/71-71-72

VW PASSAT B5 : silnik, skrzynia biegów, zawieszenie, elementy blacharki, części mechaniczne, wiązka inst. elektr. Wrocław, tel. 0698/32-94-01

VW PASSAT B5 : ćwiartka przednia prawa, - 250 zł. Wrocław, tel. 0695/67-01-59, 0508/78-88-22

VW PASSAT, 1978/93 r. : zawieszenia, skrzynie biegów, silniki, lampy tylne, reflektory. Chojnów, tel. 076/877-36-55

VW PASSAT, 1981 r., 1600 ccm, benzyna : wszystkie części z demontażu, karoseria z dokumentacją, silnik. Oleśnica, tel. 071/398-53-34, 0504/22-75-25

VW PASSAT, 1981 r. : wszystkie części z demontażu. Żarów, powiat świdnicki, tel. 074/857-08-29

VW PASSAT, 1982 r., 1600 ccm, diesel : silnik, skrzynia biegów, szyby, przekł. kierownicza, ogrzewanie, silniczek wycieraczek. Jugowice, powiat wałbrzyski, tel. 074/845-32-10

VW PASSAT, 1984 r., 1800 ccm, benzyna : skrzynia biegów (5) - 280 zł. Duczów Wielki, powiat kluczborski, tel. 0606/31-17-94

VW PASSAT, 1984 r., 1600 ccm, diesel : silnik, skrzynia biegów z dokumentacją. Kłodzko, tel. 0607/15-83-36

VW PASSAT KOMBI, 1984 r. : różne części z demontażu. Opole, tel. 0603/25-21-34

VW PASSAT KOMBI, 1985 r., 1600 ccm, turbo D : rozrusznik, alternator, chłodnica, skrzynia biegów (5), zawieszenie przednie i tylne, zderzaki, lampy, maska, drzwi, błotniki, klapa tylna, siedzenia, konsola, elementy plastikowe, szyby, ukł. wydechowy, hak, karoseria w całości lub na części. Legnica, tel. 0602/46-04-53, 076/722-95-92

VW PASSAT KOMBI, 1986 r., 1800 ccm, wtrysk : napęd 4x4, silnik, skrzynia biegów, relingi dachowe, szerokie zderzaki i wszystkie inne części. Kudowa Zdrój, tel. 0693/32-02-06

VW PASSAT, 1986 r. : wszystkie części przodu. Szczytna, tel. 074/868-45-51

VW PASSAT, 1986 r., 2100 ccm, benzyna : skrzynia biegów (5). Wrocław, tel. 0600/71-28-00

VW PASSAT SEDAN, KOMBI, 1986/92 r. : silnik 1.8i, 1.6TD, skrzynia biegów, różne części mechaniczne i blacharskie. Wschowa, tel. 0601/72-34-30

VW PASSAT, 1987 r., 1800 ccm, wtrysk : silnik. Wrocław, tel. 0697/37-17-60

VW PASSAT, 1987 r. : lampy, grill, rozrusznik, drzwi przednie 2 szt. Bolesławiec, tel. 0608/74-09-78

VW PASSAT KOMBI, 1987 r., 1600 ccm, diesel : skrzynia biegów, lampy tylne. Chojnów, tel. 076/818-19-29

VW PASSAT, 1987 r., 1600 ccm, 1.8, 1.6, turbo D : skrzynia biegów (5), drzwi, maska, lampy, przeguby, klamki, oś, klapa, stacyjka, błotniki, wahacze, rozrusznik, alternator i inne. Dzierżoniów, tel. 0507/98-82-40

VW PASSAT KOMBI, 1987 r., 1800 ccm, benzyna : różne części. Grodków, powiat brzeski, tel. 0600/81-52-08, 0604/08-09-65

VW PASSAT KOMBI, 1987 r., 1800 ccm, benzyna, pełny wtrysk: osprzęt silnika, skrzynia biegów (5), zawieszenie przednie i tylne, lampy, zderzaki szerokie, maska, drzwi, szyby, siedzenia, konsola, elementy plastikowe, błotniki, opony, karoseria w całości lub na części, ukł. kierowniczy inne. Legnica, tel 0602/46-04-53, 076/722-95-92

VW PASSAT, 1987 r., 1600 ccm, diesel : wszystkie części z demontażu. Lubin, tel. 0691/12-97-26

VW PASSAT, 1987 r., 1600 ccm, turbo D, diesel : skrzynia biegów (5), zawieszenia, maska silnika i inne. Strzelin, tel. 071/392-21-85, 0607/11-48-99

VW PASSAT, 1987/94 r. : drzwi, lampy tylne, maska, części mechaniczne i inne. Lwówek Śląski, tel. 075/647-84-26

VW PASSAT II, 1988 r., 120 tys. km, 1800 ccm, benzyna : silnik, pokrywa silnika. Osiecznica, tel. 075/731-23-76

VW PASSAT, 1988 r. : różne części. Świdnica, tel. 0509/02-95-01

VW PASSAT KOMBI, 1988 r. : karoseria, skrzynia biegów, inst. elektr., szyby, zawieszenie, tłumik i inne z demontażu - od 20 zł. Ziębice, tel. 074/819-24-23, 0600/78-76-29

VW PASSAT, 1988/92 r., 1600 ccm, , 1800, 2000, 16V 1900 TD: silniki, kpl. dokumentacja, skrzynia biegów, maski, szyby, błotniki, lampy, tapicerki, zawieszenia, przekładnia, lusterka, komputery, dach, klapa bagażnika, liczniki, chłodnice i inne części. Kępno, tel. 0602/29-08-97

VW PASSAT KOMBI, 1988/92 r. : drzwi tylne, felgi aluminiowe 15 x 6.5 + opony. Osiecznica, tel. 0606/18-69-96

VW PASSAT, 1988/93 r., 120 tys. km, 1600 ccm, 16V : silnik, skrzynia biegów, zawieszenia, drzwi, zderzaki, maska silnika i inne. Kępno, tel. 0602/29-08-97, 0606/94-99-32

VW PASSAT, 1988/93 r. : różne części z demontażu. Kłodzko, tel. 0606/46-16-93

VW PASSAT, 1988/93 r., 1800 ccm : różne części, używane Kobierzyce, tel. 0602/15-34-91

VW PASSAT, 1988/93 r. 1.9TD, 1.8E, 2.0E: części blacharskie, mechaniczne, zawieszenie, wspomaganie, koła zimowe, maska, lampy, zderzaki, drzwi, chłodnice, klapy, klamki, części silnika, skrzynia biegów, półosie, klimatyzacja, felgi aluminiowe, relingi, filtry, osłony silnika nagrzewnica, podnośniki szyb i inne części. Wrocław, tel. 0602/23-68-66, 0602/26-76-79

VW PASSAT, 1988/93 r. : maska, błotniki, zderzaki, wzmocnienie czołowe, atrapa, reflektory, kierunkowskazy, nagrzewnica, drzwi, progi. Wrocław, tel. 0603/66-97-27

VW PASSAT KOMBI, SEDAN, 1988/93 r., 1800 ccm, benzyna : drzwi, klapy, lampy, zawieszenie, wnętrze, przełączniki, błotniki, listwa kier. + wspomaganie kier., silnik, skrzynia biegów, zbiorniczki, wzmocnienia, szyby boczne, klamki, stacyjka, kierownice, poduszki pow., głowica, inne. Wrocław, tel. 0698/23-38-87, 0698/17-46-95

VW PASSAT, 1988/93 r., 1800 ccm, benzyna : szyberdach el. otw., elementy wyposażenia wnętrza, zawieszenia. Wschowa, tel. 0601/15-18-88

VW PASSAT KOMBI, 1988/93 r., 1800 ccm : osprzęt silnika, części nadwozia, podłużnice, błotniki tylne, dach, klapa tylna, drzwi, maska, zawieszenie przednie, tapicerka, osie tylne, filtr powietrza, siedzenia i inne. Zielona Góra, tel. 0697/55-84-93

VW PASSAT, 1988/97 r. : różne części mechaniczne i blacharskie, elementy zawieszeń, drzwi, elementy plastikowe wnętrza, szyby boczne, relingi dachowe, deska rozdzielcza, 1900 ccm, TDI, 1800, benzyna : drzwi, zawieszenia, błotniki, poduszki

pow., osprzęt silników, dach do sedana i inne. Lubań, tel. 075/721-36-44 do godz. 17, 0603/60-36-74, 0609/19-20-76

VW PASSAT, 1988/97 r. : elementy blacharki, elementy cięte, części mechaniczne (do silników VR6, 2.0 l, 1.8 l, 1.9 D, 1.9 TD), lampy, lusterka, chłodnice, klamki, listwy, pompy paliwa, wzmocnienia, radio + CD, poduszki pow. (także boczne), klimatyzacje, sensory, nagrzewnice oraz inne części. Oleśnica, tel. 0602/15-35-30

VW PASSAT, 1989 r. : zderzak tylny, lakierowany, - 70 zł. Kąty Wrocławskie, tel. 071/316-67-61

VW PASSAT SEDAN, 1989/96 r. : różne części mechaniczne i blacharskie. Kłodzko, tel. 0606/89-24-30

VW PASSAT SEDAN, 1990 r., 1800 ccm, wtrysk : części mechaniczne, blacharskie, welurowa tapicerka, el. podnośniki szyby przedniej prawej. Bolesławiec, tel. 0508/78-66-82

VW PASSAT, 1990 r., 1800 ccm : pompa wodna, zderzak tylny, felgi 13". Chojnów, tel. 076/818-79-01, 0602/89-20-52

VW PASSAT, 1990 r., 1600 ccm, turbo D : blok silnika - 100 zł, turbina - 400 zł, pompa wtryskowa - 400 zł. Głuchołazy, powiat nyski, tel. 0605/72-44-23

VW PASSAT KOMBI, 1990 r., 1600 ccm, TDI : różne części mechaniczne i blacharskie. Grodków, powiat brzeski, tel. 0600/81-52-08, 0604/08-09-65

VW PASSAT, 1990 r. 1.8 E, 2.0 E, 1.6 TD: silniki, skrzynie biegów, nadwozie na części, zawieszenia, komputery, felgi aluminiowe, tapicerka, ABS, liczniki, szyby, przepływomierz, filtr powietrza, przekł. kierownicze i inne. Lubań, tel. 075/724-13-04, 0507/14-53-91

VW PASSAT, 1990 r., 1800 ccm, i.e. : głowica i monowtrysk - 250 zł, silnik - 600 zł, techn. sprawny, ABS, pompa i komputer - 200 zł, przednie podłużnice - 100 zł/szt., dach - 250 zł, drzwi, 4 szt. - 60 zł/szt., układ wydechowy - 150 zł, belka z wahaczami - 150 zł, przekładnia kier. Lubań, tel. 075/724-42-52

VW PASSAT KOMBI, 1990 r. : zderzak tylny. Wrocław, tel. 0601/51-92-09

VW PASSAT, 1991 r., 1800 ccm, monowtrysk : silnik, skrzynia biegów, zawieszenia, koła, drzwi i inne. Wrocław, tel. 0602/33-40-00

VW PASSAT, 1991 r. : klapa bagażnika, reflektory, amortyzatory, tylna część karoserii do kombi, tel. 0609/54-65-36

VW PASSAT, 1991 r., 1800 ccm : automat. skrzynia biegów. Kobierzyce, tel. 0602/15-34-91

VW PASSAT, 1991 r. : drzwi, błotniki, lampy, grill, maski, kierunkowskazy, chłodnica, wahacze, przekładnia kierownicza ze wspomaganiem, ćwiartka nadwozia, stacyjka, zderzak przedni, zbiornik paliwa, szyby drzwiowe, elementy plastikowe, linki i inne. Piława Górna, tel. 0604/94-06-88, 0600/74-26-53, pow. dzierżoniowski

VW PASSAT, 1991 r. : dach, ćwiartki nadwozia, progi, szyberdach. Rawicz, tel. 0601/77-37-17

VW PASSAT, 1991 r. : błotniki, drzwi, pokrywa bagażnika. Siechnice, tel. 071/311-54-13 w godz. 8-18, 0608/41-76-04

VW PASSAT, 1991 r., 1800 ccm, benzyna, 2000 ccm Synchro: drzwi, zawieszenia, chłodnice, konsola, szyba czołowa, lampy, skrzynia biegów, hak, relingi dachowe. Wrocław, tel. 071/765-26-47, 0605/82-59-78

VW PASSAT KOMBI, 1991 r., 1600 ccm, turbo D : mech. wycieraczek, elementy plastikowe, nagrzewnica, szyby, drzwi, zbiornik paliwa, przekaźniki, węże od intercoolera, nadkola. Wrocław, tel. 0609/28-59-01

VW PASSAT, 1992 r., 1900 ccm, turbo D : drzwi uzbrojone, klapa tylna, sprzęgło, pompa vacuum, wahacze, pompa wtryskowa i inne. Dzierżoniów, tel. 074/645-23-26

VW PASSAT KOMBI, 1992 r. : poduszka pow. pasażera, maska silnika, błotniki przednie, drzwi kompletne, klapa bagażnika, reflektory, wzmocnienie przednie, lampy tylne (przyciemniane), szyby boczne, zderzak tylny, lusterko prawe (el.). Syców, tel. 062/782-55-85, 0607/98-63-92

VW PASSAT, 1992 r. : błotnik lewy tylny, zderzak tylny. Świdnica, tel. 0606/59-16-30

VW PASSAT B3, 1992 r. : maska, nowa, stan idealny. Świdnica, tel. 074/857-85-55

VW PASSAT, 1992 r. : atrapa, poduszka pod silnik, błotnik prawy, przedni, drzwi. Wałbrzych, tel. 0507/39-32-67

VW PASSAT, 1992 r. : zawieszenia, drzwi, błotniki, klapa, elementy plastikowe, konsola, osprzęt silnika (2000), szyby i inne. Wrocław, tel. 0693/56-03-00

VW PASSAT, 1992/93 r. : tylna kanapa z zagłówkami i pasami - 220 zł/kpl. Ostrów Wlkp., tel. 0694/27-62-31, 062/592-50-29

VW PASSAT, 1993 r. : części mechaniczne i inne. Oława, tel. 0601/43-05-67

VW PASSAT KOMBI, 1993 r., 1900 ccm, diesel : karoseria i inne części. Trzebnica, tel. 071/387-49-37, 0606/28-75-78

VW PASSAT, 1993 r. poj. 1600 ccm diesel i 1900 ccm turbo D: silniki, oclone, skrzynie biegów (5), rozruszniki, alternatory, pompy wspomagania. Żary, tel. 0604/82-06-70

VW PASSAT, 1994 r., 1900 ccm, turbo D, TDI, 2800 ccm VR6, 1800 ccm, 2000 ccm benzyna: silniki, skrzynie biegów, głowice, bloki, tłoki, wały, pompy, turbo, koła, alternatory, wspomaganie, rozrusznik. Chocianów, powiat polkowicki, tel. 0694/16-21-19

VW PASSAT, 1994 r. : silniczek szyberdachu, - 150 zł. Jelcz-Laskowice, powiat oławski, tel. 071/318-32-22

VW PASSAT, 1994 r., 1800 ccm : głowica z kolektorem wydechowym. Kamienna Góra, tel. 0605/37-62-59

VW PASSAT, 1994 r., 1900 ccm, turbo D : silnik. Lądek Zdrój, powiat kłodzki, tel. 0504/30-82-21

VW PASSAT, 1994 r., 1.9 TD, 1.9 TDI, 2.8 VR6, 1.8E, 2.0E: silniki, skrzynie biegów, głowica, bloki, tłoki, wały, pompy, turbo, koła, alternator, wspomaganie kier., rozrusznik. Polkowice, tel. 0694/16-20-67

VW PASSAT, 1994 r. : deska rozdzielcza, - 50 zł. Sędzice, powiat trzebnicki, tel. 0609/51-39-03

VW PASSAT, 1994/96 r. : różne części z demontażu. Kłodzko, tel. 0606/46-16-93

VW PASSAT, 1994/96 r., 1.8, 2.0, 1.9 TD : maska, drzwi, błotniki, zawieszenia, skrzynia biegów, silniki, lampy, szyby, belki, inne części. Lubin, tel. 0605/28-93-07

VW PASSAT KOMBI, 1995 r., 85 tys. km, VR6 : osprzęt silnika, elementy klimatyzacji, „wózek" pod silnik, błotnik przedni lewy, drzwi tylne lewe. Legnica, tel. 0508/18-14-81

VW PASSAT KOMBI, 1995 r. : lampy tylne. Wrocław, tel. 071/353-54-13, 0691/35-23-33

VW PASSAT B4, 1996 r. : zderzak przedni, konsola, poduszki pow. Świdnica, tel. 074/857-83-58

VW PASSAT, 1997 r., 1900 ccm, TDI : turbina (110 KM), koło zębate rozrządu, osłona paska rozrządu i inne. Wrocław, tel. 0501/81-36-18

VW PASSAT, 1997 r., 1900 ccm, TDI : turbosprężarka (110 KM), kolektory. Wrocław, tel. 071/341-68-54

VW PASSAT B5, 1997 r. : zderzak tylny - 120 zł, licznik do VW Bory - 180 zł, przełączniki pod kierownicę - 100 zł, grill - 100 zł, silniczek wycieraczki tylnej - 100 zł. Chojnów, tel. 076/818-79-01, 0602/89-20-52

VW PASSAT, 1997 r., 1900 ccm, TDI, 110 KM : turbina, - 500 zł. Wrocław, tel. 0501/81-36-18

VW PASSAT B5, 1997/00 r. : nawigacja, poduszki pow., reflektory ksenonowe, różne części blacharskie i mechaniczne, oświetlenie oraz wiele innych, felgi aluminiowe, klimatyzacje kpl. (manualne i elektroniczne), gwarancja, RO Alfa, Gamma, zderzak po tuningu, grill Kamei., tel. 0604/59-01-48

VW PASSAT B5 SEDAN, KOMBI, 1997/00 r. 1.6 E, 1.9 TDI: dach, elementy „cięte", elementy blacharki, zderzaki, lampy tylne, szyby, ćwiartki nadwozia, siedzenia tylne, tapicerki, skrzynie biegów, osprzęt silnika, poduszki pow., sensory, instalacje, nadkola, kołyski, ukł. wydechowe konsola i inne. Gryfów Śląski, tel. 0605/72-03-55

VW PASSAT, 1997/00 r. 1.6, 1.8, 2.0: pompa wspomagania, przekł. kierownicy, drążki kier. z końcówkami, wahacze przednie, pokrywy silnika, skrzynie biegów. Wrocław, tel. 071/341-56-58, 0600/71-28-00

VW PASSAT B5, 1997/01 r., 90 tys. km, 1800 ccm, 20V : maska, lampy, automatyczna klimatyzacja, błotniki, drzwi, dach i inne. Głogów, tel. 0692/53-13-12

VW PASSAT B5, B6, 1997/02 r., 1600 ccm, , 1800, 1900 TDI : osprzęt silnika, klimatyzacja, elementy zawieszenia i plastikowe, lampy, drzwi, zderzaki, błotniki, pasy, sensory, lusterka, ABS, fotele, poduszki pow., konsola, felgi stalowe, opony zimowe, oś tylna, skrzynia biegów, hak, klapa tylna i inne części. Legnica, tel. 0607/70-38-40

VW PASSAT B5, B6, 1997/02 r. : różne części mechaniczne i blacharskie, elementy zawieszeń, elementy plastikowe wnętrza, skrzynia biegów do 1.9 TDI, osprzęt silnika 1.9 TDI 130 KM. Lubań, tel. 0697/14-54-18

VW PASSAT B5, B6, KOMBI, LIMUZYNA, 1997/03 r. : różne części mechaniczne i blacharskie. Pleszew, tel. 0691/80-28-31, 0609/86-05-99

VW PASSAT, 1997/99 r. : lampy, kierunkowskazy, szyby, drzwi, chłodnica intercoolera, maska silnika, błotniki. Kłodzko, tel. 0606/46-16-93

VW PASSAT KOMBI B5, 1998 r., 1900 ccm, TDI 110-115 KM, kompletne drzwi tylne, klapa tylna, osprzęt silnika, głowica, turbina, komputer. Dzierżoniów, tel. 0608/48-73-34

VW PASSAT, 1998 r. : wzmocnienie zderzaka tylnego , tel. 0605/02-32-07

VW PASSAT, 1998 r. : zderzak tylny i przedni. Świdnica, tel. 0606/59-16-30

VW PASSAT, 1998/00 r. : drzwi przednie, stan idealny - 200 zł/szt. oraz tylne, lewe - 150 zł, lusterka el. sterowane - 80 zł/szt., kierownica z przełącznikami - 100 zł. Żary, tel. 0694/15-76-74

VW PASSAT B5, B6, 1998/02 r. 1.6 l, 1.8 l, 1.9 TDI: dach (do wersji sedan), skrzynia biegów i komputer silnika (do wersji z silnikiem TDI, 110 KM), ćwiartki tylne (do wersji B5), sprzęgła, pompy paliwa el., podłużnica prawa (do wersji B6) oraz inne części. Jelenia Góra, tel. 0609/82-40-65

VW PASSAT B5, 1999 r. : klapa, lampy, alternator, rozrusznik, elementy wnętrza, tylny zderzak, chłodnica klimatyzacji, klimatyzator, dach. Bolesławiec, tel. 0694/22-97-58

VW PASSAT B5, 1999 r. : dach, błotniki tylne, szyby, podsufitki, tapicerki, felgi aluminiowe, lusterka. Dzierżoniów, tel. 0507/16-17-03

VW PASSAT B5, 1999/00 r. 1.6 E, 1.9 TDI: kpl. drzwi - 200 zł/szt., klapa tylna - 200 zł/szt., zawieszenie przednie (1 strona) - 250 zł, skrzynia biegów - 500 zł, przekł. kierownicza - 200 zł, wózek pod silnik - 200 zł, błotnik - 100 zł, zawiasy - 25 zł/szt siedzenia tylne - 150 zł/szt. i inne. Kamienna Góra, tel. 0603/88-79-59

VW PASSAT, 1999/03 r. : zderzak przedni i tylny, atrapa, lampy, szyby, drzwi, błotniki. Kłodzko, tel. 0606/46-16-93

VW PASSAT, 2000 r., TDI, 130 KM : schowek, konsola, podnośniki el. otw. szyb, przewody klimatyzacji, kolumny McPhersona, wózek pod silnik, lusterko prawe, kierownica 3-ramienna, inne., tel. 0600/96-73-04

VW PASSAT B5, 2000 r., 1900 ccm, TDI, 133 KM : drzwi kpl., dach, ćwiartki nadwozia, poduszki pow., tapicerka, fotele, zderzak tylny, skrzynia biegów (6), lusterka, licznik, kokpit, zawieszenie 4 x 4, ABS, wał pędny, mosty, półosie, przeguby, listwy, szyby, klimatyzacja i inne części. Brzeg, tel. 0692/64-25-18

VW PASSAT B5, 2000 r., 2800 ccm, V6, 30V : silnik, skrzynia biegów, wiązka przewodów el., komputer. Chocianów, powiat polkowicki, tel. 0694/16-21-19

VW PASSAT B5, 2000 r. : zawieszenia, drzwi, lampy, zderzaki, chłodnica, maska, błotniki, elementy wyposażenia wnętrza, poduszki, klimatyzacja, inne części z demontażu. Lubań, tel. 0605/58-15-60

VW PASSAT B5, 2000 r., 1900 ccm, TDI, 130 KM : zawieszenia, lampy, drzwi, lusterka, elementy wnętrza, klimatyzacja, poduszka pow. i inne. Lubań, tel. 0697/78-21-10

VW PASSAT B5, 2000 r., 2.8 V6, 30V : silnik, skrzynia biegów, wiązka inst. elektr., komputer. Polkowice, tel. 0694/16-20-67

VW PASSAT KOMBI, 2000 r. : drzwi prawe tylne, błotnik lewy przedni, zderzaki, wzmocnienie czołowe. Wrocław, tel. 071/372-84-62

VW PASSAT B5, 2000 r. : silnik 1.9 TD, 130 KM, skrzynia biegów (6), lusterka, elementy zawieszenia, ćwiartki, dach, drzwi, poduszki, błotniki tylne, inne części. Zgorzelec, tel. 0603/29-34-14

VW PASSAT, 2001 r. : pompa wtryskowa, turbo, sonda, przepływomierz. Kłodzko, tel. 0507/56-81-21

VW PASSAT B5, B6, 2001/04 r., 2.0, 1.6, 1.9 TDI : maska, błotniki, chłodnice, zawieszenie, oś tylna, drzwi, koła zimowe, zderzaki, skrzynie biegów, szyby, klimatyzacja, poduszka pow., elementy plastikowe i inne. Oleśnica, tel. 0507/69-20-27, 0691/58-76-31

VW PASSAT B6, 2002 r. : różne części blacharskie i mechaniczne, poduszki pow., felgi, reflektory ksenonowe, klimatyzacja kpl. (gwarancja) i inne., tel. 0600/10-57-00

VW PASSAT B5, B6, 2002 r. : różne części. Wrocław, tel. 0508/53-93-81

VW PASSAT B5, GOLF III : dachy, różne elementy „cięte" nadwozia, „łapy" pod silnik i wiele innych. Kamienna Góra, tel. 0697/41-43-84

VW PASSAT, GOLF III, 1993 r., 1900 ccm, turbo D : części silnika. Kłodzko, tel. 0606/89-24-30

VW POLO : skrzynia biegów, tel. 0609/54-65-36

VW POLO, 1900 ccm, diesel : skrzynia biegów. Janików, powiat oławski, tel. 071/303-08-80

VW POLO, 1300 ccm, diesel : silnik kpl. uzbrojony - 1.300 zł, skrzynia biegów (5) - 400 zł. Malczyce, tel. 071/317-97-81, 0603/79-63-94

VW POLO : błotniki, maska, zderzak, reflektory, kierunkowskazy, atrapa, lusterka, lampy tylne. Oleśnica, tel. 071/399-26-98, 0603/92-75-92

VW POLO 92, 1400 ccm, diesel : silnik, skrzynia biegów (5). Strzelin, tel. 071/392-21-85, 0607/11-48-99

VW POLO : szczęki hamulcowe, nowe, tylne, - 30 zł. Świebodzice, tel. 0602/59-42-26

VW POLO : gaźnik, półosie, nagrzewnica, wentylatory, szyby, monowtrysk 1000 ccm, zderzaki, drzwi i inne. Wrocław, tel. 0506/78-24-83

VW POLO, 1300 ccm : aparat zapłonowy Bosch. Wrocław, tel. 071/372-22-86, 0505/39-91-23

VW POLO, 1979 r., 1300 ccm, benzyna : blok silnika, wał korbowy, alternator, rozrusznik, aparat zapł., gaźnik, pompa wodna, pompa paliwa, sprzęgło kpl., ukł. wydechowy, ukł. kierowniczy, nagrzewnica, wentylator, drzwi, maska, zderzaki szerokie, szyby, lampy, fotele, koła, wahacze, inne. Morawa, gm. Strzegom, tel. 0695/47-58-23

VW POLO, 1982 r. : wszystkie części. Wrocław, tel. 0604/65-83-21

VW POLO, 1982/91 r., 1050 ccm, benzyna : silnik, stan b. dobry, kpl. dokumentacja, karoseria z dokumentacją, bez możliwości rejestracji. Wałbrzych, tel. 0607/82-40-67

VW POLO, 1986 r., 1100 ccm : zawieszenia, półosie, amortyzatory, drzwi, klapa tylna do modelu kombi, koła, fotele, zegary i inne. Wrocław, tel. 0502/51-50-31, 0508/30-24-80

VW POLO, 1987 r. : błotnik lewy. Wrocław, tel. 0691/35-23-33

VW POLO, 1988 r., 1000 ccm, benzyna : silnik, skrzynia biegów (4), zawieszenie przednie i tylne, ukł. kierowniczy, błotniki, zderzak tylny, maska, szyby boczne, konsola, elementy plastikowe, karoseria coupe na części i inne. Legnica, tel. 0602/46-04-53, 076/722-95-92

VW POLO, 1988 r., 1000 ccm :części z rozbitego auta. Wrocław, tel. 071/372-87-60 w godz.8-17

VW POLO, 1989 r. : silnik oclony, półosie, rozrusznik, osprzęt silnika. Legnica, tel. 076/850-09-50, 0601/68-04-21

VW POLO, 1990 r., 1100 ccm : drzwi, klapa, skrzynia biegów, zawieszenie, błotnik, części plastikowe, lampy, gaźnik, rozrusznik, alternator, chłodnica, felgi, deska rozdz., licznik, układ kierowniczy. Bolesławiec, tel. 0606/48-19-43

VW POLO I, II, 1990 r. : kierunkowskazy Hella, nowe, zielone i niebieskie. Szczodre, powiat wrocławski, tel. 0695/66-43-78

VW POLO, 1990 r. : skrzynia biegów, zawieszenie przednie i tylne. Trzebnica, tel. 071/387-49-37, 0606/28-75-78

VW POLO FOX, 1990 r., 1400 ccm, diesel : silnik, stan idealny, kpl. dokumentacja, zawieszenia, drzwi, maska, reflektory, klapa oraz inne części. Wrocław, tel. 0602/28-33-70

VW POLO FOX, 1990 r., 1050 ccm, benzyna : silnik, stan idealny, udokumentowane pochodzenie, maska, zawieszenia, drzwi, klapa tylna, elementy wnętrza i inne. Wrocław, tel. 0608/29-29-83

VW POLO, 1992 r., 1300 ccm, benzyna : półoś długa z przegubami, zacisk ham. lewy, kierownica, włącznik wycieraczek, chłodnica z wentylatorem (1.0 E). Syców, tel. 062/782-55-85, 0607/98-63-92

VW POLO, 1993 r., 1100 ccm, 1.3 : oclony silnik, skrzynia biegów, aparat zapłonowy, el. pompa paliwa, maska, lampy, szyba czołowa, chłodnica, klamki, gaźnik, alternator, rozrusznik, amortyzatory. Dzierżoniów, tel. 0505/87-94-14, 0507/98-82-40

VW POLO FOX, 1993 r., 1400 ccm, diesel : silnik, stan idealny, udokumentowane pochodzenie. Wrocław, tel. 0602/28-33-70

VW POLO, 1994/99 r. : sprężyny sportowe, 4 szt. - 200 zł, felgi stalowe, 13", 4 szt. - 160 zł, tel. 0609/93-69-72

VW POLO, 1994/99 r. : maska, błotniki, zderzak, reflektory, kierunkowskazy, atrapa. Wrocław, tel. 0603/66-97-27

VW POLO, 1995/00 r., 1200 ccm, 1400 ccm, 1600 ccm : skrzynia biegów. Wrocław, tel. 0607/60-12-74

VW POLO, 1995/99 r. 3-drzwiowy: maska silnika, zderzaki szerokie, błotniki, lampy, skrzynia biegów, głowica, zawieszenia, poduszki pow. i inne. Warszawa, tel. 0600/77-67-79

VW POLO, 1996 r., 1400 ccm, benzyna, 1900 ccm diesel: skrzynie biegów. Chocianów, powiat polkowicki, tel. 0694/16-21-19

VW POLO, 1996 r. : dach, podsufitka. Oława, tel. 0608/39-87-70

VW POLO, 1996 r., 1.4 E, 1.9 D : skrzynia biegów. Polkowice, tel. 0694/16-20-67

VW POLO, 1996 r. : maska, błotniki. Siechnice, tel. 071/311-54-13 w godz. 8-18, 0608/41-76-04

VW POLO, 1996 r. 3-drzwiowy: szyba drzwi prawych z uszczelką, zamek drzwi prawych, klamka zewnętrza, elementy deski rozdzielczej, kierownica z poduszką pow., zagłówek, klapka wlewu paliwa. Syców, tel. 062/782-55-85, 0607/98-63-92

VW POLO, 1997 r. : lampy tylne, grill, kratki zderzaka, klamka klapy tylnej. Oława, tel. 071/313-86-58, 0604/70-38-66

VW POLO, 1997 r., 1400 ccm : różne części. Żmigród, powiat trzebnicki, tel. 0601/76-69-65

VW POLO, 1998 r., 1900 ccm, diesel, 1700 SDI : skrzynia biegów (5), - 1.800 zł. Bytom Odrzański, powiat nowosolski, tel. 0601/59-53-31, 0609/26-06-82

VW POLO, 1998 r., 1700 ccm, 1900 ccm, SDI : skrzynia biegów. Wrocław, tel. 0607/60-12-74

VW POLO, 2000/02 r. : błotnik lewy przedni, drzwi przednie lewe, nowa szyba przednia. Kobylin, powiat leszczyński, tel. 0501/79-41-70

VW POLO, 2001 r., 1900 ccm, SDI : osprzęt silnika, skrzynia biegów, inst. elektryczna, pompa wtryskowa. Oleśnica, tel. 071/793-35-09, 0601/41-23-29

VW POLO, 2002 r. : błotniki przednie, zderzaki, wzmocnienie przednie, belka zderzaka, chłodnica wody. Wrocław, tel. 0601/73-97-72

VW POLO, 2003 r. 1200, 1400 ccm: różne części mechaniczne i blacharskie. Wińsko, powiat wołowski, tel. 0697/24-63-39

VW POLO, GOLF I, II, III 1.4-2.0 l, benzyna: elementy blacharki, części mechaniczne, silniki, osprzęt, lampy oraz inne części. Wrocław, tel. 0601/76-12-96

VW POLO, SHARAN, VENTO, GOLF III, IV, 1990 r. : kolumny McPhersona, półosie, rozruszniki, skrzynie biegów, układy kierownicze, osprzęt silników, wahacze, pompy paliwowe, wtryskowe i wspomagania, komputery, elementy blacharki. Opole, tel. 077/457-00-81, 0601/47-81-68

VW SCIROCCO I : szyba czołowa, sprężyny sportowe niskie., tel. 0600/88-27-67

VW SCIROCCO : skrzynia biegów (4), przekł. kierownicza, nagrzewnica, wentylator, gaźnik, wahacz prawy, przełączniki. Wrocław, tel. 0506/78-24-83

VW SCIROCCO II 5-drzwiowy: szyby, gaźnik 1.8 i inne. Wrocław, tel. 0608/34-72-52

VW SCIROCCO, 1980 r. : różne części z demontażu. Kłodzko, tel. 0601/91-16-58

TŁUMIKI OP025006

KRUK-CZĘŚCI Wrocław ul. Litomska 25

tel. 071/355-82-18, 0602 66 95 41, fax 071/373-52-34

VW SCIROCCO I, 1981 r., 1600 ccm : sprzęgło, rozrusznik, pompa hamulcowa i wodna, szyby, reflektory, oś tylna. Oborniki Śląskie, tel. 0696/70-66-07 do godz. 14

VW SCIROCCO, 1988 r. : reflektory, kierunkowskazy. Wrocław, tel. 0691/35-23-33

VW SCIROCCO, 1989 r., 1800 ccm : wszystkie części z rozbiórki. Oława, tel. 0607/03-99-04

VW SHARAN : różne części mechaniczne i blacharskie. Drezdenko, tel. 095/762-13-79, 0602/18-44-78

VW SHARAN : reflektory, kierunkowskazy, atrapa, halogeny. Oleśnica, tel. 071/399-26-98, 0603/92-75-92

VW SHARAN : reflektory, pokrywa bagażnika, tylne drzwi. Siechnice, tel. 071/311-54-13 w godz. 8-18, 0608/41-76-04

VW SHARAN, 1920/00 r., 1900 ccm, TDI osprzęt silnika, głowica, skrzynia 6-biegowa. Dzierżoniów, tel. 0608/48-73-34

VW SHARAN, 1996/00 r. : zderzak przedni i tylny, drzwi tylne, szyba boczna. Kłodzko, tel. 0606/46-16-93

VW SHARAN, 1996/03 r. : różne części blacharskie i mechaniczne, poduszki pow., klimatyzacje (gwarancja), felgi i wiele innych. Świdnica, tel. 074/857-85-55 praca, od 9-18

VW SHARAN, 1999 r., 1900 ccm, TDI : silnik, skrzynia biegów, wiązka przewodów el., komputer. Chocianów, powiat polkowicki, tel. 0694/16-21-19

VW SHARAN, 1999 r., 1900 ccm, TDI : skrzynia biegów, wiązka inst. elektr., komputer. Polkowice, tel. 0694/16-20-67

VW SHARAN, 2000/03 r. : zderzak przedni i tylny, drzwi boczne i szyba boczna. Kłodzko, tel. 0606/46-16-93

VW SHARAN, 2001 r., 1900 ccm, TDI, 130 KM : różne części mechaniczne i blacharskie, poduszki pow., zawieszenia i inne. Lubin, tel. 0601/82-00-73, 0603/84-04-44

VW SHARAN, 2002 r., 1900 ccm, TDI, 130 KM : skrzynia biegów (5), - 1.100 zł. Bytom Odrzański, tel. 0609/26-06-82 po godz. 16, 0601/59-53-31

VW SHARAN, 2002 r. : tylne prawe drzwi, - 200 zł. Chojnów, powiat legnicki, tel. 0697/10-06-17

VW SHARAN, 2002 r., 1900 ccm, TDI : osprzęt silnika, błotniki, elementy zawieszenia i klimatyzacji, fotele, ukł. wydechowy, poduszki pod silnik, poduszka pasażera, pasy, skrzynia biegów (6), drzwi, przekładnia kierownicza, przepływomierz i inne. Legnica, tel. 0607/70-38-40

VW SHARAN, 2002 r. : reflektory ksenonowe i zwykłe. Opole, tel. 0692/77-98-14

✪ VW TRANSPORTER T4, T4, LT w ciągłej eksploatacji: części mechaniczne, blacharskie, elementy karoseryjne, silniki, skrzynie biegów, realizacja zamówień, możliwość transportu, wysyłka cały kraj, tel. 0506/89-90-47, 0506/40-40-00 01143003

VW TRANSPORTER T4, 2500 ccm, TDI : klapa tylna, maska, lusterka, kokpit, zderzaki, poduszka pow., licznik, inst. elektryczna, schowek, komputer, grill, drzwi boczne przesuwne. Brzeg, tel. 0692/64-25-18

VW TRANSPORTER T4 : różne części z demontażu. Brzeg, tel. 0692/64-25-18

VW TRANSPORTER T4, 1900 ccm, diesel, turbo D : skrzynia biegów (5), - 1.300 zł. Bytom Odrzański, powiat nowosolski, tel. 0609/26-06-82 po godz. 16, 0601/59-53-31

VW TRANSPORTER T2, 1600 ccm, diesel : silnik (oclony, kpl. dokumentacja, możliwość sprawdzenia), skrzynia biegów, rozrusznik, alternator, wahacze, stacyjka, klamki, chłodnica, nagrzewnica. Bytom Odrzański, powiat nowosolski, tel. 0693/84-43-12

VW TRANSPORTER T4 : klapa tylna z szybą, drzwi przednie prawe i lewe. Chojnów, tel. 076/818-19-29, 0603/57-05-13

VW TRANSPORTER T3 : drzwi rozsuwane, lampy, szyby, zawieszenia, hak, przeguby, części silnika 1.6 E, rozrusznik, sprzęgło lub kupię cały samochód do remontu, busa. Dzierżoniów, tel. 0603/29-34-96

VW TRANSPORTER T2 : skrzynia biegów, - 600 zł. Legnica, tel. 076/862-50-25, 0600/18-96-45

VW TRANSPORTER T4, 2500 ccm, TDI : części przodu auta, klimatyzacja, zawieszenia, części silnika, poduszki, wyposażenie wnętrza, tapicerka, szyby, konsola, inne części. Lubin, tel. 0609/10-40-00

VW TRANSPORTER T2, T3, 1600 ccm, turbo D : skrzynia biegów (5) typ H08, uszkodzony 5. bieg lub kupię zębatki 5. biegu. Lubin, tel. 0501/13-14-05

VW TRANSPORTER T4 : klapa tylna z miejscem na szybę. Lubin, tel. 0609/14-02-40

VW TRANSPORTER T4 : zderzak tylny. Lubin, tel. 0609/14-02-40

VW TRANSPORTER T4 BUS : nadwozie, kpl. dokumentacja, - 5.500 zł. Nowogrodziec, powiat bolesławiecki, tel. 0501/17-40-93

VW TRANSPORTER T2, 1500 ccm, diesel : silnik. Oleśnica, tel. 071/793-37-94

VW TRANSPORTER T5 : maska, błotniki, reflektory, kierunkowskazy, atrapa, lusterka, halogeny, lampy tylne. Oleśnica, tel. 071/399-26-98, 0603/92-75-92

VW TRANSPORTER T4, 2000 ccm, benzyna : komputer, - 400 zł. Oława, tel. 0691/19-15-74

VW TRANSPORTER I, II, 1900 ccm, 2000, benzyna : silniki chłodzone powietrzem, głowice, tłumiki, gaźniki, drzwi, skrzynie biegów E i D, automatic, sprzęgło kinetyczne, rozruszniki, alternatory do T1, drzwi, szyby ogrzewane przednie i tylne, opony, felgi i inne. Paczków, tel. 0606/15-33-85

VW TRANSPORTER T2, T4 : silniki, głowice, skrzynie biegów, elementy zawieszenia, elementy plastikowe wnętrza i inne. Pastuszyn, powiat nowosolski, tel. 068/388-42-70

VW TRANSPORTER T4 : drzwi. Siechnice, tel. 071/311-54-13 w godz. 8-18, 0608/41-76-04

VW TRANSPORTER T4 : nadwozie, bez prawa rejestracji, - 1.000 zł. Śrem, tel. 061/282-54-83, 0508/81-00-15

VW TRANSPORTER T4 : kanapa tylna 3-osobowa, składana, stan dobry, - 700 zł. Świdnica, tel. 0693/84-29-17

VW TRANSPORTER T2, 1600 ccm, diesel : silnik, - 900 zł. Świeradów Zdrój, tel. 0605/52-87-00

VW TRANSPORTER T4, 1900 ccm, 2400, 2500 : skrzynie biegów, głowice, części przodu, fotele, pompy wtryskowe, pasy bezwładnościowe. Trzebnica, tel. 0602/63-19-13

VW TRANSPORTER II : części silnika, skrzyni biegów, drzwi Wałbrzych, tel. 074/847-87-99, 0603/93-52-50

VW TRANSPORTER T2 : szyby, lampy, klapa tylna z szybą, alternator, gaźniki, pompa hamulcowa, części zawieszenia przedniego. Wałbrzych, tel. 0602/38-70-33

VW TRANSPORTER T2, 1600 ccm, diesel : skrzynia biegów. Wrocław, tel. 0607/60-12-74

VW TRANSPORTER T4, T5, BUS, CARAVELLE, multivan, van, skrzyniowy: lusterka boczne, ręczne lub elektrycznie sterowane, wysyłka. Wrocław, tel. 0601/39-33-02

VW TRANSPORTER T3 : oryginalny szeroki zderzak ze spoilerem i nadkolami, po tuningu - 300 zł. Wrocław, tel. 0504/04-33-11

VW TRANSPORTER T3 : szyberdach, półosie. Wrocław, tel. 071/791-86-28

VW TRANSPORTER T2, benzyna : automatyczna skrzynia biegów, - 450 zł. Wrocław, tel. 0602/32-53-04

VW TRANSPORTER T2 : fotel środkowy z pasami i zagłówkami, - 400 zł. Wrocław, tel. 071/321-86-86

VW TRANSPORTER T4 : maska, drzwi, lusterka. Wrocław, tel. 0605/12-80-05

VW TRANSPORTER T2 : wszystkie części oprócz silnika i skrzyni biegów. Wrocław, tel. 0693/28-08-14

✪ VW TRANSPORTER, 1980/90 r. : skrzynie biegów (4, 5) oraz naprawiam, tel. 071/396-45-02, 0603/41-68-99 W01015404

VW TRANSPORTER T2, 1982 r., 1600 ccm, diesel : skrzynia biegów, zawieszenia, opony z felgami, drzwi, chłodnica, licznik, hak i inne. Legnica, tel. 0501/31-40-95

VW TRANSPORTER T2, 1982 r. : drzwi lewe, klapa tylna, nagrzewnica kompl. Oleśnica, tel. 071/398-53-34, 0504/22-75-25

VW TRANSPORTER, 1984 r., 1600 ccm, diesel : silnik. Głubczyce, tel. 077/439-56-61

VW TRANSPORTER T2, 1984 r., 180 tys. km, 1600 ccm, diesel : różne części z demontażu, zawieszenia, drzwi, inne. Polanica Zdrój, tel. 0600/32-75-56

VW TRANSPORTER T2, 1985/92 r. : sprężyny, amortyzatory, dach podnoszony Westfalia - 500 zł, tłumiki do 1.7D i 1.6TD, pompa wtryskowa 1.7D, felgi stalowe 4 sztuki - 150 zł, drzwi prawe boczne przesuwane, klapa tylna. Jawor, tel. 0604/67-84-87

VW TRANSPORTER, 1987 r., 1600 ccm, turbo D, diesel : silnik. Strzelin, tel. 071/392-21-85, 0607/11-48-99

VW TRANSPORTER T2, 1987 r., 1600 ccm, diesel : głowica silnika, pompa wtryskowa, przewody chłodnicy. Wrocław, tel. 071/353-76-45, 0503/89-48-39

VW TRANSPORTER T2, 1989 r., 1600 ccm, diesel : skrzynia biegów, głowica, rozrusznik, chłodnica, nagrzewnica, ukł. kierowniczy, zbiornik paliwa, licznik, elementy zawieszenia i silnika. Pęgów, tel. 0602/47-02-35

VW TRANSPORTER T3, 1990 r. : zderzak. Wrocław, tel. 0691/35-23-33

VW TRANSPORTER T4, 1991 r., 2000 ccm : rozrusznik, alternator, węże, linka gazu, filtr węglowy, poduszka pod silnik, drzwi boczne (rozsuwane), wzmocnienie przednie, kierunkowskazy, schowek. Syców, tel. 062/782-55-85, 0607/98-63-92

VW TRANSPORTER T4, 1991/96 r. : drzwi, błotniki, zawieszenia, deska rozdz., fotele, zderzak, reflektory, lampy tylne, ukł. kierowniczy, halogeny. Lubań, tel. 075/721-36-44 do godz. 17, 0609/19-20-76, 0603/60-36-74

VW TRANSPORTER T4 CARAVELLE, 1991/96 r., 1.9, 2.4, 2.5 E : lampy, drzwi, podsufitka, koła, fotele, zawieszenia, komputery, silnik, skrzynia biegów, klimatyzacja, zderzaki, szyby, podnośniki el. otw. szyb, inne części. Lubin, tel. 0605/28-93-07

VW TRANSPORTER T4, 1992 r. : skrzynia biegów (5), uszkodzony 5 bieg. Kudowa Zdrój, tel. 0693/32-02-06

VW TRANSPORTER T4, 1992/98 r. 2.4D, 1.9TD: skrzynia biegów 2.0E, silnik 2.4D, lampy, chłodnica, zderzaki przednie nowego typu, grill, maska, lusterka, osłona pod silnik, części silnika, felgi aluminiowe, nagrzewnica, filtr powietrza, wspomaganie, wzmocnienie czołowe, rozrusznik alternator i inne. Wrocław, tel. 0602/23-68-66, 0602/26-76-79

VW TRANSPORTER T4 MULTIVAN, 1993 r., 180 tys. km, 1.9 D, 2.4 D, 2.5 E : maska, błotniki, drzwi przednie i boczne, klapa tylna, zawieszenia, silniki, skrzynie biegów, szyby (także boczne, rozsuwane), wspomagania kier., półosie, rozruszniki, wyposażenie wnętrza kpl., lampy tylne, reflektory oraz inne części. Lwówek Śląski, tel. 0697/56-05-67

VW TRANSPORTER T4, 1993 r., 1900 ccm, diesel : skrzynia biegów (5), - 1.400 zł. Bytom Odrzański, powiat nowosolski, tel. 0601/59-53-31, 0609/26-06-82 po godz. 16

VW TRANSPORTER T4, 1993 r., 1900 ccm, TD : skrzynia biegów, spawana obudowa. Chojnów, tel. 076/818-19-29

VW TRANSPORTER T4, 1993 r. podwójna kabina : wszystkie części, - 4.000 zł. Legnica, tel. 076/723-02-88, 0691/52-82-57

VW TRANSPORTER T4, 1993 r. : lusterka, elektrycznie i ręcznie regulowane. Polanica Zdrój, tel. 0607/15-83-36

VW TRANSPORTER T4, 1993 r. : kołyska pod silnik, półosie z przegubami. Polanica Zdrój, tel. 0607/15-83-36

VW TRANSPORTER T4, 1993 r. : drzwi. Wrocław, tel. 0502/82-41-82

VW TRANSPORTER T4, 1994 r., 2400 ccm, diesel : skrzynia biegów (5), - 1.400 zł. Bytom Odrzański, powiat nowosolski, tel. 0601/59-53-31, 0609/26-06-82 po godz. 16

VW TRANSPORTER T4, 1994 r., 2400 ccm, diesel : pompa wspomagania, zbiorniczek wspomagania, pompa oleju, głowica silnika 2.4 D, 1.9 D, TD, części silnika, skrzynia biegów. Wrocław, tel. 0600/71-28-00

VW TRANSPORTER T4, 1995 r., 2800 ccm, V6, 2400 ccm diesel 1900 ccm TD, 2500 ccm TDI, 88, 102, 150 KM: silniki, skrzynie biegów, głowice, tłoki, bloki, wały, pompy, turbo, koła, alternatory, wspomaganie, rozrusznik. Chocianów, powiat polkowicki, tel. 0694/16-21-19

VW TRANSPORTER T4 MULTIVAN, 1995 r., 2400 ccm, diesel : drzwi, szyby, zawieszenia, maska, błotniki, zderzak, lampy, inne części. Lubin, tel. 0502/67-77-05

VW TRANSPORTER T4, 1995 r. : błotniki tylne. Lubsko, powiat żarski, tel. 0607/88-94-28

VW TRANSPORTER T4, 1995 r. : drzwi lewe. Świdnica, tel. 0606/59-16-30

VW TRANSPORTER T4, 1995 r., 2400 ccm : silnik, siedzenia, tapicerka i inne. Żmigród, powiat trzebnicki, tel. 0601/76-69-65

VW TRANSPORTER T4, 1995/00 r., 2400 ccm osprzęt silnika, głowica, do 2.4 i 2.5 TDI. Dzierżoniów, tel. 0608/48-73-34

VW TRANSPORTER T4, 1996 r. : ściany boczne, profesjonalnie otwierane, legalne pochodzenie, - 700 zł. Jasień, powiat żarski, tel. 0604/11-80-65

VW TRANSPORTER T4, 1996 r., 1900 ccm, TD : kołyska silnika, tapicerka drzwi przednich, nagrzewnica, tarcze i zaciski hamulców, zwrotnica z piastą prawa, wahacze tylne z piastami, wahacz górny z drążkiem, drążek stabilizatora - od 50 zł. Ziębice, tel. 074/819-19-17, 0604/16-12-52

VW TRANSPORTER T5 CARAVELLE, MULTIVAN, 1997/02 r., 2500 ccm, TDI, 88, 102, 150PS : klimatyzacja kpl., klimatronic, tapicerka, poduszka pow., konsola, felgi aluminiowe 15", 16", opony, nawigacja kpl., błotniki przednie, maska, belki, lampy, zderzaki, silniki, chłodnica, skrzynia biegów, sprzęgła, szyby fotochromowe, hak, drzwi, inne. Lubin, tel. 0693/35-53-35

VW TRANSPORTER T5, 2000 r., 2500 ccm, TDI : głowice, turbiny, kolektory, koła pasowe, skrzynie biegów, pompy wtryskowe, sprzęgła, wał, tłoki, łapy, poduszki pow., osprzęt silnika, zawieszenia, ABS, półośki, nagrzewnice, rolki, przekł. kierownicze, sprężyny, zderzaki, belki dolne, komputer i inne. Trzebnica, tel. 0602/63-19-13

VW TRANSPORTER T4, 2001 r., 2500 ccm, TDI, 88, 102 KM : skrzynia biegów. Chocianów, powiat polkowicki, tel. 0694/16-21-19

VW TRANSPORTER T4, 2001 r., 2500 ccm, TDI, 88, 102 KM : skrzynia biegów. Polkowice, tel. 0694/16-20-67

VW TRANSPORTER T5 CARAVELLE, MULTIVAN, 2001/02 r., TDI, 150, 102, 88KM : lampy, maska, błotniki, grill, chłodnica, zderzaki, poduszki pow., nawigacja, wyposażenie wnętrza kpl., konsola, felgi aluminiowe, drzwi, szyby, silnik, skrzynia biegów, zawieszenia, inne części. Lubin, tel. 0606/97-49-48

VW TRANSPORTER T6, 2003/04 r. : lusterka boczne, (lewe i prawe), elektrycznie regulowane i podgrzewane możliwość wysyłki. Wrocław, tel. 0601/39-33-02

VW VENTO : zderzak tylny, tel. 0604/47-58-34

VW VENTO : lampy, zderzaki, klapa, wyposażenie wnętrza, szyby, zawieszenia, klimatyzacja, silniki, skrzynia biegów, inne części. Lubin, tel. 0605/28-93-07

VW VENTO : błotniki, reflektory, kierunkowskazy, lusterka, halogeny, atrapa. Oleśnica, tel. 071/399-26-98, 0603/92-75-92

VW VENTO : lampy tylne kpl. (ciemne i zwykłe), licznik, schowek od strony pasażera, napinacze pasów, obudowa filtra pow., zbiorniczek spryskiwaczy. Oława, tel. 0604/85-40-04

VW VENTO : maska, reflektory, zderzak tylny. Słotwina k. Świdnicy, tel. 0604/59-01-48

VW VENTO : reflektory, kierunkowskazy, zaślepki halogenów, zderzaki, atrapa, maska. Wrocław, tel. 0601/59-21-76

VW VENTO : maska, błotniki, grill, drzwi, chłodnica, zderzaki, filtr powietrza, lampy tylne, klapa tylna, przekł. kierownicza ze wspomaganiem, licznik, opony, halogeny, poduszki pow., zawieszenia, pasy pirotechniczne, lusterka, przepływomierz, serwo, inne. Wrocław, tel. 0506/39-22-29

VW VENTO, 1991/98 r. : różne części z demontażu. Kłodzko, tel. 0606/46-16-93

VW VENTO, 1994 r., 1800 ccm, benzyna : drzwi, klapa tylna, lampy tylne, błotniki tylne, dach + podsufitka, zawieszenia, fotele, tapicerka. Lubań, tel. 0691/81-83-87

WARSZAWA M-20 SEDAN : nowe elementy blacharki, pas tylny (sedan), błotniki tylne, blachy komory silnika (M-20), podłużnica silnika, poszycia drzwi, 2 nowe koła 6.40/15 - 80-340 zł, tel. 0607/53-87-68

WARTBURG : błotnik przedni lewy, drzwi przednie prawe, piasty przednie, skrzynia biegów, opony 13", kompletne i inne. Krogulec, gm. Mysłakowice, tel. 075/713-00-13

WARTBURG 353 : różne części, nowe i używane. Krotoszyn, tel. 0697/21-71-64

WARTBURG : alternator, rozrusznik, chłodnica - 30 zł, atrapa przednia z lampami, silniczek wycieraczek, pompa paliwa, aparat zapł., gaźnik, tarcze sprzęgłowe, łożysko oporowe, inne części. Obora, tel. 076/846-77-48

WARTBURG 353 : alternator, półosie, docisk sprzęgła, skrzynia biegów, lewarek, wahacze, sprężyny, hak, maska przednia, ścianka tylna, chłodnica, drzwi, błotniki, szyby, ukł. kierowniczy i inne części. Wrocław, tel. 071/322-09-96, 0691/93-14-96

WARTBURG 353, 1985 r., 1000 ccm, benzyna : wszystkie części z demontażu, karoseria z dokumentacją, silnik. Oleśnica, tel. 071/398-53-34, 0504/22-75-25

WARTBURG, 1988 r. : wszystkie części z demontażu. Miłkowice, powiat legnicki, tel. 0607/33-68-19

WARTBURG 353, 1988 r. : silnik w stanie b. dobrym, mały przebieg, możliwość sprawdzenia, zawieszenie stan b. dobry, koła z oponami, bieżnik 7 mm, inne z demontażu. Miłkowice, tel. 0607/33-68-19

WINDA ZAŁADOWCZA HUBFIX hydrauliczna, aluminiowa, udźwig 1500 kg, 24 V, do samochodu ciężarowego, - 2.200 zł. Wolsztyn, tel. 068/346-70-06

WÓZEK WIDŁOWY : obrotnica, - 1 300 zł. Parowa, powiat bolesławiecki, tel. 0505/67-82-94

WÓZEK WIDŁOWY DV 735 EV : orbitrol, wspomaganie kier. - 400 zł, styczniki, styki i inne. Nowa Ruda, tel. 074/872-54-80 0696/84-35-77

WÓZEK WIDŁOWY RAK 7 : wygaszacz iskier - 100 zł, siłownik wspomagania - 250 zł, piasta przedniego koła, felgi 6,0x9 i inne. Nowa Ruda, tel. 074/872-54-80, 0696/84-35-77

WÓZEK WIDŁOWY TAKRAF, 1974/80 r. : nowe koła, silnik 3-cylindrowy, po remoncie, nieużywany, most, wieża udźwig 3.2 t, skrzynia biegów półautomatyczna (hydrauliczna i manualna), wspomaganie kier., pompy, rozdzielacze i inne. Paczków, tel. 0603/36-63-27

ŻUK, 2400 ccm, silnik Andoria diesel: silnik - 1.600 zł oraz nadwozie kontenerowe, metalowe - 800 zł. Bieganin, tel. 062/734-48-78

ŻUK : różne części z demontażu. Kłodzko, tel. 0603/86-72-00

ŻUK izoterma: różne części. Lubin, tel. 076/840-06-77

ŻUK : zawieszenie przednie, skrzynie biegów (3 i 4), resory, wał napędowy, szyby, drzwi, rozrusznik, sprzęgła, osprzęt silnika, mosty tylne, chłodnice, wał korbowy, głowica i inne. Namysłów, tel. 0604/80-90-33

ŻUK : rozrusznik, chłodnica, aparat zapł., gaźnik, skrzynia biegów, inst. gazowa. Oleśnica, tel. 0604/83-54-81

ŻUK : skrzynia biegów, most tylny, rozrusznik, prądnica i inne. Ścinawa, tel. 076/843-56-90

ŻUK : silnik, szyba przednia i inne części. Wrocław, tel. 0501/14-71-15

ŻUK A-11 nowe części: okna, zamki i klamki drzwi, blokada kierownicy ze stacyjką, zamek atrapy. Wrocław, tel. 071/339-06-43

ŻUK, 1981 r., 2100 ccm, benzyna : wszystkie części z demontażu, karoseria z dokumentacją, silnik. Oleśnica, tel. 071/398-53-34, 0504/22-75-25

ŻUK A-11B, 1987 r. : różne części, nowe i używane, tel. 0606/72-80-14 wieczorem

ŻUK, 1991 r. : drzwi, lampy, koła, silnik, skrzynia biegów, most, wał, chłodnica, zawieszenia i inne części. Wrocław, tel. 0605/12-80-05

ŻUK, 1993 r., 2100 ccm, benzyna : silnik, po remoncie + osprzęt, skrzynia biegów - 1.000 zł, kabina uzbrojona, tapicerowana, z fotelami - 650 zł, most tylny z resorami i wałem przednim - 300 zł, opony radialne z felgami (5 szt.), całość 1.500 zł. Trzebnica, tel. 0608/51-54-13

ŻUK, 1994 r., 2100 ccm blaszak: silnik, kpl. dokumentacja, instalacja gazowa, opony, skrzynia biegów (4), możliwy montaż. Wrocław, tel. 0608/89-03-78

SAMOCHODY NA CZĘŚCI

ALFA ROMEO 145, 2000 r., 1600 ccm, 16V, seledynowy metalic, uszkodzony, zarejestrowany, w całości lub na części, - 13.900 zł. Wrocław, tel. 0603/99-96-48

ALFA ROMEO 147, 2001 r., 41 tys. km, 1600 ccm, 16V, czerwony, uszkodzony, skórzana tapicerka, klimatyzacja, RO z CD - 3.000 EUR. Wrocław, tel. 0503/33-82-13

AUDI 100, 1987 r., 2000 ccm, diesel, biały, uszkodzony, zarejestrowany, w całości lub na części, - 4.300 zł. Wrocław, tel. 0697/27-35-77

AUDI 80, 1981 r., 1600 ccm, diesel, niebieski, w całości lub na części, 5-biegowy, techn. sprawny, po remoncie kapitalnym głowicy, plastikowe błotniki, hak, kpl. dokumentacja, - 2.000 zł. Wyszkowice, gm. Domaniów, tel. 071/302-87-97, 0608/89-74-97

AUDI 80, 1982 r., 1600 ccm, bordowy, uszkodzony, zarejestrowany, w całości lub na części, - 1.700 zł. Wrocław, tel. 0603/99-96-48

AUDI 80 B3, 1991 r., 160 tys. km, 1800 ccm, benzyna, granatowy, wspomaganie kier., szyberdach, obrotomierz, welurowa tapicerka, hak, stan b. dobry, na zachodnich tablicach - 1.280 EUR. Biernacice, powiat ząbkowicki, tel. 0508/81-39-08

AUDI A4, 1995 r., 167 tys. km, 1800 ccm zadbany, bez prawa rejestracji, na zachodnich tablicach - 2.200 EUR., tel. 0507/72-16-66

AVIA A30, 1982 r., 3800 ccm w całości lub na części, - 2.500 zł lub zamienię. Opole, tel. 0606/68-25-79

AVIA A31, 1983 r. całkiem zniszczony, kpl. dokumentacja, - 350 zł. Kłodzko, tel. 0692/80-26-05

AVIA A31, 1987 r. zarejestrowany, zdekompletowany + części, - 430 zł. Kępno, tel. 062/781-44-74, 0605/39-24-53

BMW 316, 1979 r., 1800 ccm, benzyna, żółty, bez prawa rejestracji, - 600 zł. Sulików, tel. 075/777-85-53

BMW 316, 1980 r., 1600 ccm, czarny, uszkodzony silnik, blacharka w dobrym stanie, zadbane wnętrze, szyberdach, brak dokumentacji, w całości lub na części, - 1.100 zł. Zarzysko, powiat oleśnicki, tel. 0692/42-49-26

BMW 316, 1981 r., 1800 ccm, czarny, po remoncie blacharki, silnik do złożenia, szyberdach, hak, inst. gazowa, szyby boczne ciemne, w całości lub na części, - 1.300 zł. Zarzysko, powiat oleśnicki, tel. 0692/42-49-26

BMW 318, 1978 r., 1800 ccm całkowicie zniszczony, kpl. dokumentacja, - 450 zł. Trzebnica, tel. 0607/08-50-93

BMW 318, 1985 r., 1800 ccm, benzyna brak silnika, - 900 zł. Krotoszyn, tel. 0603/51-77-32

BMW 318 iS, 1990 r., 1800 ccm, czerwony, sportowe zawieszenie, el. otw. szyby i szyberdach, halogeny, serwo, stan idealny, na zachodnich tablicach - 930 EUR. Zgorzelec, tel. 0601/50-32-66

BMW 320 i, 1989 r., 2000 ccm, wtrysk, czarny, alum. felgi, sportowe zawieszenie, serwo, centralny zamek, halogeny, sportowa kierownica, sportowy tłumik, na zachodnich tablicach - 820 EUR. Zgorzelec, tel. 0601/50-32-66

BMW 320, 1990 r., 248 tys. km, 2000 ccm, wtrysk, srebrny metalic, 4-drzwiowy, obniżony, ABS, poduszka pow., centralny zamek, alarm + pilot, el. reg. lusterka, komputer, halogeny, kpl. dokumentacja niemiecka, stan idealny, - 5.000 zł. Zielona Góra, tel. 0601/73-69-22

BMW 324 D, 1986 r., 2400 ccm, diesel, srebrny, uszkodzony, zarejestrowany, w całości lub na części, - 3.800 zł. Wrocław, tel. 0697/27-35-77

BMW 524 E-30, 1987 r., 230 tys. km, 2400 ccm, diesel, srebrny metalic, 4-drzwiowy, centralny zamek, el. reg. lusterka, szyberdach, 5-biegowy, stan silnika b. dobry, blacharki dobry, na zachodnich tablicach - 1.100 EUR. Niemcy, tel. 0049/17-78-12-43-84, 0049/17-74-69-68-28

CHRYSLER VOYAGER, 1994 r., 2500 ccm, turbo D, szary metalic, 2-osobowy, wspomaganie kier., 2 poduszki pow., el. reg. lusterka i reflektory, alum. felgi, stan idealny, na zachodnich tablicach - 1.850 EUR. Szczecin, tel. 0696/09-48-45

CITROEN AX, 1991 r., 115 tys. km, 1100 ccm, benzyna, wtrysk, granatowy, 5-drzwiowy, katalizator, szyberdach, RO, welurowa tapicerka, na zachodnich tablicach - 420 EUR. Nysa, tel. 0507/40-49-69

CITROEN AX, 1992 r., 145 tys. km, 1000 ccm, benzyna, biały, 2-drzwiowy, na zachodnich tablicach - 300 EUR. Zgorzelec, tel. 0602/28-06-94

CITROEN AX, 1992 r., 120 tys. km, 1100 ccm, benzyna, biały, katalizator, 5-drzwiowy, 5-biegowy, na zachodnich tablicach, stan dobry - 350 EUR. Żary, tel. 0604/28-83-88

CITROEN BX, 1992 r., 1900 ccm, diesel, kolor stalowy, hak, zadbany, na zachodnich tablicach, - 3.600 zł. Sieradz, tel. 0609/35-67-58

CITROEN C15, 1988 r., 1400 ccm całkowicie zniszczony, brak badania technicznego i OC, - 900 zł. Złotoryja, tel. 0504/24-90-91

CITROEN XM, 1990 r., 2000 ccm, wtrysk w całości lub na części. Nowogrodziec, tel. 075/731-70-27, 0693/20-52-10

DAEWOO ESPERO GLX, 1997 r., 1500 ccm, 16V, zielony metalic, instalacja gazowa, uszkodzony, zarejestrowany, w całości lub na części, - 5.900 zł. Wrocław, tel. 0697/27-35-77

DAEWOO TICO, 1998 r., 800 ccm, biały, uszkodzony, w całości lub na części, - 4.400 zł. Wrocław, tel. 0603/99-96-48

DAIHATSU APPLAUSE, 1991 r., 140 tys. km, 1600 ccm, wtrysk, biały, 5-drzwiowy, 5-biegowy, centralny zamek, szyberdach, welurowa tapicerka, do sprowadzenia z Niemiec - 300 EUR. Lubań, tel. 0600/10-11-34

DAIHATSU CHARADE, 1991/92 r., 1000 ccm, benzyna, biały, 3-drzwiowy, 5-biegowy, obrotomierz, zadbany, bez prawa rejestracji, - 1.700 zł. Bolków, powiat jaworski, tel. 0507/41-34-57, 0506/75-91-03

FIAT 125p PICK-UP, 1985 r., 1500 ccm po wymianie sprzęgła, nowe końcówki drążków, przegląd do 04.2004 r., plastikowa nadbudowa, w całości lub na części, - 850 zł. Wrocław, tel. 0697/35-60-94

FIAT 125p KOMBI, 1991 r., 1500 ccm, biały, do poprawek blacharskich, w całości lub na części, - 550 zł. Lubin, tel. 0604/21-33-24

FIAT 126p, 1986 r., żółto-niebieski, po tuningu, spoiler, w całości lub na części, - 900 zł. Opole, tel. 0504/62-02-14

FIAT 126p, 1987 r., 650 ccm, czerwony, w całości lub na części, - 550 zł. Wieruszów, tel. 0604/16-20-69

FIAT 127, 1980 r., 1049 ccm, benzyna, czerwony, stan silnika i blacharki dobry, wahacz tylny do naprawy, dodatkowo drugi silnik (po remoncie), w całości lub na części, - 900 zł. Międzyrzecz, tel. 095/742-15-53 po godz. 16, 0608/34-99-46

FIAT CINQUECENTO, 1995 r., 700 ccm zdekompletowany, kpl. dokumentacja, - 2.900 zł. Wałbrzych, tel. 0600/23-70-25

FIAT DUCATO, 1990 r., 2500 ccm, diesel, biały, plandeka, na zachodnich tablicach - 2.500 EUR. Legnica, tel. 0691/05-69-49

FIAT FIORINO, 1992 r., 1700 ccm, diesel na zachodnich tablicach - 600 EUR. Zgorzelec, tel. 0602/87-73-60

FIAT PANDA, 1983 r., 900 ccm, niebieski, kompletny, zarejestowany, do remontu, w całości lub na części, - 1.200 zł. Olsztyn, tel. 0608/36-10-78

FIAT PANDA, 1990 r., 158 tys. km, 750 ccm, Fire, czarny, prod. włoskiej, zadbany, po wymianie tapicerki, nakładki na pedały, 4 halogeny, głośniki, brewki na reflektory, poszerzona rura wydechowa, przeciemniane szyby, spoiler, bez możliwości rej, - 1.600 zł. Legnica, tel. 076/722-02-70, 0506/30-95-01

FIAT REGATA, 1984 r., 1700 ccm, diesel, szary, el. otw. szyby, - 1.000 zł. Dąbrowa, tel. 071/314-85-36

FIAT REGATA, 1985 r., 1700 ccm, diesel, czerwony, skorodowany, brak resorów i prawego wahacza, aktualny przegląd, brak OC, - 1.750 zł. Jaksonów, powiat wrocławski, tel. 0501/14-04-74

FIAT TIPO, 1989 r., 1400 ccm, benzyna na zachodnich tablicach, - 2.000 zł. Opole, tel. 0605/09-67-22

FIAT TIPO, 1991 r., 1600 ccm, benzyna, bordowy metalic, wspomaganie kier., centralny zamek, szyberdach, el. otw. szyby, 5-drzwiowy, 5-biegowy, bez korozji, stan b. dobry, na zachodnich tablicach - 2.500 zł. Bolków, powiat jaworski, tel. 0507/68-07-63, 0506/75-91-03

FIAT TIPO, 1991 r., 1400 ccm, benzyna, zielony metalic, brak dokumentacji, stan b. dobry, - 2.000 zł. Boszkowo, pow. leszczyński, tel. 0609/39-87-38

FIAT TIPO, 1994 r., 106 tys. km, 1600 ccm, benzyna, niebieski metalic, nowy model, 5-drzwiowy, 5-biegowy, wspomaganie kier., centralny zamek, immobilizer, poduszka pow., ABS, szyberdach, el. otw. szyby, zadbany, bez korozji, stan idealny, na zachodnich tablicach - 3.400 zł. Bolków, powiat jaworski, tel. 0506/75-91-03, 0507/68-07-63

FIAT UNO, 1991 r., czarny, katalizator, 5-biegowy, tylne szyby uchylane, na zachodnich tablicach, - 3.500 zł. Kępno, tel. 062/791-14-38, 0608/74-00-44

FORD ESCORT, 1991 r., 82 tys. km, 1400 ccm, benzyna, niebieski metalic, 5-drzwiowy, oryg. lakier i szyberdach, książka serwisowa, centralny zamek, el. reg. reflektory, stan idealny, na zachodnich tablicach - 620 EUR. Chojnów, tel. 0608/38-01-97

FORD ESCORT, 1991 r., 1300 ccm, benzyna, wiśniowy metalic, 5-drzwiowy, centralny zamek, welurowa tapicerka, szyberdach, stan b. dobry, na zachodnich tablicach - 450 EUR. Zgorzelec, tel. 0602/28-06-94

FORD ESCORT, 1992 r., 1600 ccm, benzyna, szaroniebieski metalic, 3-drzwiowy, centr. zamek, szyberdach, na zachodnich tablicach - 850 EUR. Złotoryja, tel. 0604/84-28-46

FORD ESCORT Ghia KOMBI, 1997 r., 1600 ccm, benzyna, bordowy, alum. felgi, immobilizer, ABS, po dachowaniu, bogate wyposażenie, - 8.900 zł. Wrocław, tel. 0601/78-82-84

FORD FIESTA, 1992 r., czarny, bez silnika i skrzyni biegów, - 900 zł. Zielona Góra, tel. 068/453-32-66, 0506/02-01-94

FORD FIESTA, 1993 r., 1600 ccm, benzyna, czarny metalic, 5-drzwiowy, alum. felgi, na zachodnich tablicach - 550 EUR. Żagań, tel. 0692/50-42-38

FORD GRANADA, 1980 r., 2300 ccm, benzyna, inst. gaz. automatic, - 1.200 zł. Bolesławiec, tel. 0696/06-14-32

FORD GRANADA, 1980 r., 2300 ccm, V6, inst. gazowa, zielony, bez silnika, - 600 zł. Byczyna, powiat kluczborski, tel. 0600/28-97-66

FORD MONDEO, 1993 r., 100 tys. km, 1800 ccm, czerwony, na angielskich tablicach rej., kierownica z prawej strony, w całości lub na części, - 3.500 zł. Ostrów Wlkp., tel. 0600/50-00-09

FORD MONDEO, 1994/95 r., 130 tys. km, 1800 ccm, 16V, bordowy metalic, 5-drzwiowy, el. otw. szyby, el. reg. lusterka, centralny zamek, klimatyzacja, poduszka pow., halogeny, zderzaki, lusterka, listwy i klamki w kolorze nadwozia, atrakc. wygląd, stan b. dobry, bez prawa rejestracji, - 5.500 zł. Jelenia Góra, tel. 0507/55-59-04

FORD ORION, 1988 r., 1600 ccm, diesel, niebieski metalic, zadbany, sprowadzony z Niemiec, w całości lub na części - 800 EUR. Zgorzelec, tel. 0691/29-43-29

FORD SCORPIO, 1988 r., 170 tys. km, 2900 ccm, V6, niebieski metalic, 4 x 4, - 2.500 zł. Legnica, tel. 0691/19-44-48

FORD SCORPIO, 1988 r., 2900 ccm, benzyna, czarny, 5-drzwiowy, bez prawa rejestracji, stan b. dobry - 800 EUR. Żary, tel. 0691/36-96-36 po godz. 19

FORD SCORPIO Ghia SEDAN, 1991 r., 2900 ccm, benzyna pełne wyposażenie, na zachodnich tablicach, - 4.500 zł. Kamienna Góra, tel. 0605/15-95-25

FORD SCORPIO GHIA, SEDAN, 1991 r., 170 tys. km, 2000 ccm, DOHC, srebrny metalic, automatic, ABS, centralny zamek, el. otw. szyby, szyberdach, hak, welurowa tapicerka, na zachodnich tablicach, - 3.500 zł. Zielona Góra, tel. 0604/14-91-59

FORD SCORPIO KOMBI, 1992 r., 2000 ccm, DOHC, srebrny metalic, na zachodnich tablicach, - 4.500 zł. Zielona Góra, tel. 0604/14-91-59

FORD SCORPIO KOMBI, 1993 r., 150 tys. km, 2000 ccm, DOHC, zielony metalic, wspomaganie kier., ABS, el. ster. szyby i lusterka, szyberdach, relingi dachowe, uszkodzony tył, bez prawa rejestracji - 890 EUR. Żary, tel. 0691/36-96-36

FORD SIERRA, 1983 r., 1600 ccm, benzyna 3-drzwiowy, nadwozie w całości lub na części, kpl. dokumentacja, - 500 zł. Legnica, tel. 0602/46-04-53, 076/722-95-92

FORD SIERRA, 1983 r., 2000 ccm, srebrny metalic, w całości lub na części, szerokie reflektory, brak dokumentacji, - 1.400 zł. Zarzysko, gm. Oleśnica, tel. 0692/42-49-26

FORD SIERRA, 1988 r., 2000 ccm, EFi, czerwony, centralny zamek, pilot, alarm, el. otw. szyby, szyberdach, wspomaganie kier., klimatyzacja, bez prawa rej, - 2.500 zł. Zielona Góra, tel. 0608/51-93-67

FORD SIERRA, 1991 r., 120 tys. km, 2000 ccm, benzyna, czerwony, stan b. dobry, centr. zamek, szyberdach, bez prawa rejestracji, - 2.000 zł. Lewin Brzeski, tel. 0507/59-33-10

FORD SIERRA KOMBI, 1992 r., 169 tys. km, 1800 ccm, TD, czerwony, na zachodnich tablicach, ABS, centr. zamek, stan b. dobry, - 3.950 zł. Słubice, tel. 0691/31-15-12

FORD TAUNUS, 1979 r., 1576 ccm, benzyna, beżowy, 4-drzwiowy, zadbany, brak akumulatora, sprzedam w całości lub na części, - 700 zł. Świdnica, tel. 0604/35-86-41

FORD TRANSIT, 1980 r. silnik Mercedesa 123, - 1.000 zł. Olszyna, powiat lubański, tel. 075/723-18-73

FORD TRANSIT, 1989 r., 2500 ccm, diesel, żółty, 5-osobowy, 5-biegowy, hak, stan idealny, na zachodnich tablicach - 1.170 EUR. Szczecin, tel. 0696/09-48-45

HANOMAG, 1969 r., SW-266, biały, kontener, meblowóz, zarejestrowany, skrzynia biegów Stara 742, w ciągłej eksploatacji, w całości lub na części, - 4.500 zł. Wrocław, tel. 0502/02-46-10

HONDA CRX, 1986 r., 200 tys. km, 1500 ccm, 12V, 110 KM, czarny, 5-biegowy, model sportowy, nowa szyba przednia, sprawny, bez prawa rejestracji, - 1.600 zł. Jelenia Góra, tel. 075/769-36-28

HYUNDAI PONY SEDAN, 1992 r., 160 tys. km, 1500 ccm, benzyna, czerwony, bez korozji, na zachodnich tablicach, - 2 400 zł. Gubin, powiat krośnieński, tel. 0501/55-74-05

IFA L50, L60 dwa samochody, na części - 1 zł/kg. Bolesławiec, tel. 075/734-83-88, 0601/99-38-02

LADA 110, 1999 r., 1500 ccm, wtrysk, zielony metalic, uszkodzony, zarejestrowany, w całości lub na części, - 5.200 zł. Wrocław, tel. 0697/27-35-77

LANCIA PRISMA, 1987 r., 1600 ccm, grafitowy, uszkodzony, zarejestrowany, w całości lub na części, - 2.100 zł. Wrocław, tel. 0603/99-96-48

MAZDA 121, 1990 r., 120 tys. km, 1100 ccm, biały, 3-drzwiowy, 5-biegowy, na zachodnich tablicach, stan b. dobry - 280 EUR. Żary, tel. 0604/28-83-88

MAZDA 323, 1987 r., 170 tys. km, 1500 ccm, benzyna, czerwony, 5-drzwiowy, 5-biegowy, zadbany, stan dobry, - 1.800 zł. Wrocław, tel. 0697/59-81-09

MAZDA 323, 1991 r., 1800 ccm, 16V, DOHC, czarny metalic, 3-drzwiowy, centr. zamek, wspomaganie kier., alum. felgi, el. otw. szyby, stan b. dobry, na zachodnich tablicach - 690 EUR. Żagań, tel. 0692/50-42-38

MAZDA 323, 1992 r., 180 tys. km, 1600 ccm, 16V, szary, alum. felgi z oponami letnimi i zimowymi, wspomaganie kier., el. otw. szyberdach, centr. zamek, 5-drzwiowy, stan b. dobry, bez prawa rej, na zachodnich tablicach, - 4.700 zł. Krapkowice, tel. 0508/15-37-41

MAZDA 626 KOMBI, 1991 r., 160 tys. km, 2000 ccm, benzyna, czerwony, centralny zamek, welurowa tapicerka, 4 el. otw. szyby i reg. lusterka, alum. felgi, wspomaganie, w całości lub na części, cena 980 EUR. Żary, tel. 0505/78-53-32, 0506/08-54-62

MERCEDES 190 E, 1984 r., 2000 ccm, biały, stan idealny, na zachodnich tablicach, - 4.800 zł. Lubin, tel. 0501/04-12-35

MERCEDES 200 123 D, 1976 r. całkowicie zniszczony, kpl. dokumentacja, zarejestrowany w kraju, - 500 zł. Wrocław, tel. 0692/83-57-31

MERCEDES 200 D, 1980/81 r., - 600 zł lub zamienię na materiały budowlane, instalatorskie. Świdnica, tel. 0606/26-49-99

MERCEDES 240, 1977 r., 240 tys. km, 2400 ccm, diesel, brązowy, bez prawa rejestracji, stan silnika i blacharki b. dobry - 850 EUR. Głogów, tel. 0693/30-75-50

MERCEDES 240 123 D, 1978 r., 2400 ccm, diesel, niebieski, skorodowany, kpl. dokumentacja polska, przegląd do 22.06.2004 r, - 1.200 zł. Świdnica, tel. 074/853-47-85, 0501/76-65-45

MERCEDES 240 123 D, 1982 r., 37 tys. km, 2400 ccm, diesel, zielony, po remoncie blacharki, do lakierowania, - 1.200 zł. Leszno, tel. 065/529-49-10, 0605/91-80-47

MERCEDES 250 124 D, 1990 r., 380 tys. km, żółty, automatic, szyberdach, ABS, wspomaganie kier., centr. zamek, na zachodnich tablicach, - 11.000 zł. Ostrów Wlkp., tel. 0603/20-01-27

MERCEDES 300 123, 1979 r., 170 tys. km, 3000 ccm, biały, w całości lub na części, stan dobry, ważny przegląd i OC, techn. sprawny, do poprawek lakierniczych, - 2.300 zł. Wrocław, tel. 071/364-58-33, 0508/17-19-05

MITSUBISHI COLT, 1988 r., 150 tys. km, 1500 ccm, wtrysk, czerwony, 2-drzwiowy, kubełkowe fotele, 4 zagłówki - 250 EUR. Zgorzelec, tel. 0602/28-06-94

MITSUBISHI COLT, 1990 r., 130 tys. km, 1500 ccm, benzyna, czerwony, automatic, wspomaganie kier., 3-drzwiowy, bez korozji, zadbany, el. reg. lusterka, stan b. dobry, na zachodnich tablicach - 2.200 zł. Bolków, powiat jaworski, tel. 0506/75-91-03, 0507/68-07-63

MITSUBISHI COLT, 1990 r., 1500 ccm, benzyna, niebieski metalic, 3-drzwiowy, centralny zamek, wspomaganie kier., na zachodnich tablicach - 260 EUR. Zgorzelec, tel. 0602/32-98-17

MITSUBISHI COLT, 1991 r., 1500 ccm, benzyna, czerwony, w całości lub na części - 380 EUR. ,, tel. 0608/16-37-66

MITSUBISHI GALANT, 1984 r., 260 tys. km, 1800 ccm, turbo D, szary metalic, stan dobry, - 2.100 zł. Nysa, tel. 077/433-13-18

MITSUBISHI GALANT, 1989 r., 2000 ccm, biały, sprzedam w całości lub na części, - 3.000 zł. Legnica, tel. 076/854-21-47, 0609/37-59-34

MITSUBISHI GALANT SEDAN, 1989 r., 1800 ccm, grafitowy, inst. gazowa, do remontu silnika i blacharki, niekompletny, zarejestrowany, „twardy" dowód rejestracyjny, w całości lub na części, - 3.300 zł. Wrocław, tel. 0601/70-17-36

MITSUBISHI GALANT, 1989/90 r,, 1800 ccm, niebieski, uszkodzony, zarejestrowany, w całości lub na części, - 3.300 zł. Wrocław, tel. 0697/27-35-77

NISSAN BLUEBIRD, 1985 r., 2000 ccm, diesel zdekompletowany, zarejestrowany, - 600 zł. Opole, tel. 0506/73-39-07

NISSAN SUNNY, 1983 r., 220 tys. km, 1700 ccm, diesel, niebieski, w całości lub na części, stan dobry, techn. sprawny, kpl. dokumentacja, - 1 500 zł. Oleśnica, tel. 0504/22-71-74

OPEL ASTRA KOMBI, 1994 r., 1700 ccm, turbo D, biały, na zachodnich tablicach - 1.400 EUR. Szczecin, tel. 0696/09-48-45

OPEL CORSA A, 1991 r., 50 tys. km, 1200 ccm, wiśniowy, stan b. dobry, zadbany, serwisowany w Niemczech, na zachodnich tablicach, - 1 600 zł. Jawor, tel. 0696/30-47-63

OPEL CORSA, 1991 r., 1000 ccm, benzyna, czarny metalic, 3-drzwiowy, bez prawa rejestracji, stan b. dobry, - 1.000 zł. Gubin, powiat krośnieński, tel. 0602/26-53-62 po godz. 15

OPEL CORSA, 1991 r., 74 tys. km, 1200 ccm, biały, stan b. dobry, 5-biegowy, bez korozji, 3-drzwiowy, bez prawa rejestracji, - 1.550 zł. Żary, tel. 068/470-50-42

OPEL CORSA, 1991 r., 1200 ccm, czarny, 3-drzwiowy, bez prawa rejestracji - 350 EUR. Żary, tel. 0600/78-72-64

OPEL CORSA B, 1995 r., 1500 ccm, turbo D, bordowy, uszkodzony, zarejestrowany, w całości lub na części, - 7.400 zł. Wrocław, tel. 0603/99-96-48

OPEL KADETT, 1983 r., 1200 ccm, benzyna, czerwony, w całości lub na części, techn. sprawny, - 600 zł. Wałbrzych, tel. 074/843-66-86 po godz. 19

OPEL KADETT BEAUTY, 1990 r., 140 tys. km, 1600 ccm, benzyna, błękitny metalic, 5-drzwiowy, 5-biegowy, szyberdach, centralny zamek, wspomaganie kier., welurowa tapicerka, na zachodnich tablicach - 450 EUR. Lubań, tel. 0600/10-11-34

OPEL KADETT, 1990/91 r., 1600 ccm, benzyna, czerwony, szyberdach, hak, 5-drzwiowy, 5-biegowy, stan dobry, na zachodnich tablicach, - 2.000 zł. Piotrowice, powiat jaworski, tel. 0506/50-87-30

OPEL KADETT, 1991 r., 75 tys. km, 1600 ccm, wtrysk, srebrny, bez wypadku, 5-drzwiowy, szyberdach, na zachodnich tablicach, - 1.800 zł. Bolesławiec, tel. 0696/86-75-10

OPEL KADETT, 1991 r., 1600 ccm, benzyna, srebrny metalic, 5-drzwiowy, szyberdach, centralny zamek, wspomaganie kier, - 1.200 zł. Leszno, tel. 065/526-88-98, 0504/89-64-28

OPEL KADETT, 1991 r. w całości lub na części, - 2.200 zł. Lubin, tel. 0609/37-91-29

OPEL KADETT, 1991 r., 120 tys. km, 1600 ccm, benzyna, granatowy, 5-drzwiowy, automatic, na zachodnich tablicach, stan dobry - 2.100 zł. Słubice, tel. 0691/31-15-12

OPEL OMEGA KOMBI, 1988 r., 2000 ccm, czarny metalic, szyberdach, ABS, el. reg. lusterka, komputer, na białych tablicach - 800 EUR. Strzałków k. Kalisza, tel. 0695/20-23-10

OPEL VECTRA, 1989 r. w całości lub na części, - 1.600 zł. Oława, tel. 0694/28-15-91

PEUGEOT 305, 1979 r., 1600 ccm, diesel, - 700 zł. Miłkowice, powiat legnicki, tel. 0697/27-24-11

PEUGEOT 405 KOMBI, 1992 r., 150 tys. km, 1900 ccm, 150 KM, grafitowy metalic, el. otw. szyby, wspomaganie kier., centralny zamek, welurowa tapicerka, kubełkowe fotele, zadbany, 4 zagłówki, podgrzewane fotele, relingi dachowe, nowy akumulator, bez wypadku, zderzak ze spryskiwaczem reflektorów, stan b. dobry, bez prawa rejestracji - 1.000 EUR. Łąka, pow. bolesławiecki, tel. 0600/03-44-75

PEUGEOT 505, 1984 r., 2500 ccm, diesel, granatowy, hak, w całości lub na części, - 1.200 zł. Wilczkowice, tel. 071/316-16-18

PEUGEOT J5, 1985 r., 2500 ccm, diesel w całości lub na części, „twardy" dowód rejestracyjny, - 2.500 zł. Raczyce, gm. Odolanów, tel. 062/733-28-43

PEUGEOT PARTNER, 1998 r., 37 tys. km, 1800 ccm, diesel, biały, do sprowadzenia z Niemiec, - 19.000 zł. Wrocław, tel. 0501/40-28-94

POLONEZ, 1985 r., 1500 ccm, żółty, nadwozie kompletne, brak silnika, stan karoserii b. dobry, - 350 zł. Świdnica, tel. 074/853-48-91, 0696/17-09-44

POLONEZ, 1987 r., 51 tys. km, 1500 ccm, benzyna, jasnozielony, silnik i skrzynia biegów w b. dobrym stanie, reszta w stanie dobrym, - 850 zł. Wrocław, tel. 0507/10-99-75

POLONEZ CARO, 1992 r., 1600 ccm, benzyna, - 500 zł. Dobrzyń, powiat brzeski, tel. 0696/47-47-03

POLONEZ CARO, 1993 r., 70 tys. km, 1900 ccm, diesel, biały, brak silnika, blacharka do małych poprawek, - 900 zł. Wrocław, tel. 0609/12-80-05

POLONEZ CARO, 1994 r., 1400 ccm zdekompletowany, kpl. dokumentacja, - 1.200 zł. Wałbrzych, tel. 0604/24-11-22

POLONEZ CARO, 1994 r., 1400 ccm, MPI, ROVER, grafitowy, mocno uszkodzona prawa strona, brak silnika, zarejestrowany, kpl. dokumentacja, w całości lub na części, - 1.800 zł. Wrocław, tel. 0601/16-83-84

POLONEZ TRUCK PLUS, 2001 r., 1600 ccm, biały, uszkodzony, zarejestrowany, w całości lub na części, - 4.800 zł. Wrocław, tel. 0697/27-35-77

RENAULT 19, 1991 r., 105 tys. km, 1700 ccm, benzyna, oliwkowy, 2-drzwiowy, stan b. dobry, I właściciel, na zachodnich tablicach - 350 EUR. Zgorzelec, tel. 0602/28-06-94

RENAULT 19, 1992 r., 1700 ccm, benzyna, błękitny metalic, 5-drzwiowy, 5-biegowy, el. reg. szyberdach, bez korozji, bez prawa rejestracji, stan b. dobry, - 2.300 zł. Bolków, powiat jaworski, tel. 0506/75-91-03, 0507/68-07-63

RENAULT 19, 1992 r., 1700 ccm, benzyna, niebieski metalic, el. otw. szyby, centralny zamek, wspomaganie kier., hak, na zachodnich tablicach - 450 EUR. Zgorzelec, tel. 0602/87-73-60

RENAULT 21 SEDAN, 1989 r., 2150 ccm, wtrysk, biały, na części, 5-biegowy, wspomaganie kier., centralny zamek, el. otw. szyby, szyberdach, zadbany, na zachodnich tablicach, - 1.800 zł. Bogatynia, tel. 0600/38-39-17

RENAULT 21, 1990 r., czerwony, 5-drzwiowy, bez prawa rejestracji - 550 EUR. Żary, tel. 068/374-81-85

RENAULT 21 NEVADA KOMBI, 1992 r., 1700 ccm, wtrysk, benzyna, czerwony, bez prawa rejestracji, 7-osobowy, el. otw. szyby, centralny zamek, wspomaganie kier., w trakcie rozbiórki, - 1.900 zł. Wschowa, tel. 0601/15-18-88

RENAULT 5, 1985 r., 1400 ccm, benzyna 5-drzwiowy, stan b. dobry, na zachodnich tablicach - 420 EUR. Zgorzelec, tel. 0503/04-83-68

RENAULT 5, 1986 r., 1100 ccm, benzyna, niebieski, w całości lub na części. Kamieniec Ząbkowicki, tel. 074/817-70-23

RENAULT ESPACE, 1990 r., 2200 ccm, benzyna, niebieski metalic, 4x4, ABS, el. otw. szyby, 2 szyberdachy, - 3.500 zł. Jelcz-Laskowice, tel. 071/318-22-86, 0609/86-75-48

RENAULT TRAFIC, 1988 r., 2100 ccm, diesel kpl. dokumentacja, - 1.300 zł. Wrocław, tel. 0501/01-84-79

ROVER 213, 1989 r. bez prawa rejestracji, w całości lub na części, - 1.700 zł. Pleszew, tel. 0605/94-09-10

SEAT IBIZA, 1990 r., 120 tys. km, 1500 ccm, czerwony, silnik system Porsche, 3-drzwiowy, bez prawa rejestracji, - 1.700 zł. Chojnów, tel. 076/818-78-06

SEAT IBIZA, 1992 r., 1200 ccm, benzyna, zielony metalic, 5-drzwiowy, 5-biegowy, szyberdach, bez prawa rejestracji, stan b. dobry, - 1.800 zł. Bolków, powiat jaworski, tel. 0604/56-95-28, 0506/75-91-03

SEAT TOLEDO, 1993 r., 1400 ccm, benzyna na zachodnich tablicach - 980 EUR. Żagań, tel. 0602/67-59-71

SKODA 120, 1988 r., 1150 ccm brak dokumentacji i przednich błotników, - 650 zł. Syców, tel. 062/785-35-26, 0601/37-83-03

SKODA FAVORIT 135 L, 1991 r., 96 tys. km, 1300 ccm, katalizator, biały, bez wypadku, rozkł. kanapa tylna, wycieraczka szyby tylnej, 4 zagłówki, nowe tłumiki, opony zimowe, tapicerka i silnik w b. dobrym stanie, bez prawa rejestracji, w całości na części, - 2.500 zł. Wrocław, tel. 071/345-68-78, 0502/51-50-31

STAR 200 W, 1979 r. wywrotka, techn. sprawny, w całości lub na części, dużo części zapasowych, - 3.450 zł. Oława, tel. 071/313-22-91, 071/313-40-27 wieczorem, 0692/38-30-08

STAR 28, 6842 ccm, SW-400 oplandekowany, skrzynia biegów, wał pędny i most tylny od Stara 200, nowe opony 900 x 20, w całości lub na części, - 4.000 zł. Zielęcice, gm. Skarbimierz, tel. 077/411-96-21 w godz. 8-15

SUZUKI SWIFT, 1991 r., 1000 ccm, srebrny, 3-drzwiowy, stan b. dobry, na zachodnich tablicach - 390 EUR. Żagań, tel. 0692/50-42-38

TOYOTA CAMRY, 1991/92 r., 3000 ccm, V6 uszkodzony, zarejestrowany, w całości lub na części, - 6.300 zł. Wrocław, tel. 0603/99-96-48

TOYOTA LAND CRUISER, 1990 r., 1500 ccm, diesel 2-drzwiowy, na zachodnich tablicach - 3.000 EUR. Legnica, tel. 0691/05-69-49

TOYOTA YARIS, 2002 r., 45 tys. km, 1400 ccm, granatowy, klimatyzacja, lekko uszkodzony tył, el. otw. szyby, 4 poduszki pow. - 4.600 EUR. Wrocław, tel. 0503/33-82-13

VOLVO, 1984 r., 1500 ccm, benzyna, czerwony, na części lub w całości, sprawny silnik, skrzynia biegów, tylny most, zawieszenie przednie, układ hamulcowy, kierowniczy, kpl. dokumentacja, - 600 zł. Radwanice, tel. 071/311-77-54, 0603/93-58-04

VOLVO 360, 1984 r., 120 tys. km, 2000 ccm, benzyna, czarny, w całości lub na części, - 1.200 zł. Kostrzyca, powiat jeleniogórski, tel. 075/718-32-13, 0605/23-78-60

VOLVO 440, 1992 r., 150 tys. km, 1800 ccm, benzyna, wtrysk, biały, 5-drzwiowy, wspomaganie kier., el. otw. szyberdach, alum. felgi, hak, nowe opony zimowe, atrakcyjny wygląd, lotka, kpl. dokumentacja, w całości lub na części, na zachodnich tablicach - 2.800 zł. Zielona Góra, tel. 0507/63-92-92, 0694/16-09-26

VOLVO 740 KOMBI, 1989 r., 180 tys. km, 2300 ccm, benzyna, srebrny, stan b. dobry - 1.200 EUR. Oleśniczka, powiat wrocławski, tel. 0692/76-52-00

VOLVO 740 SEDAN, 1989 r., 180 tys. km, 2400 ccm, diesel, bordowy, stan b. dobry, czarna tapicerka, alum. felgi, - 7.500 zł. Oleśniczka, pow. wrocławski, tel. 0692/76-52-00

VOLVO 740, 1991 r., 2400 ccm, turbo D stan silnika i blacharki b. dobry, w całości lub na części, - 5.900 zł. Wrocław, tel. 0501/45-30-98

VW 760 SEDAN, 1987 r., diesel bez silnika i prawa rejestracji, - 1.700 zł. Namysłów, tel. 0601/16-44-27

VW GARBUS III GTI, 1993 r., 180 tys. km, 2000 ccm alum. felgi, kubełkowe fotele, sportowe zawieszenie, stan b. dobry, bez prawa rejestracji - 1.300 EUR. Opole, tel. 0604/66-59-43

VW GOLF, 1978 r., 1100 ccm silnik po remoncie, blacharka do remontu, - 500 zł. Kłodzko, tel. 074/867-74-16

VW GOLF I, 1980 r., 196 tys. km, 1100 ccm, benzyna, srebrny, do lakierowania, brak OC, - 900 zł. Kępno, tel. 062/781-44-74, 0605/39-24-53

VW GOLF III, 1981 r., 1600 ccm, granatowy, w całości lub na części, udokumentowane pochodzenie, - 1.200 zł. Brennik, pow. złotoryjski, tel. 0696/16-14-53

VW GOLF II, 1986 r., 140 tys. km, 1300 ccm, wiśniowy, stan silnika i blacharki b. dobry, jasne wnętrze, 4-drzwiowy, na zachodnich tablicach, - 1.700 zł. Jawor, tel. 0696/30-47-63

VW GOLF II, 1987 r., 1576 ccm, benzyna, złoty metalic, katalizator, automatic, 5-drzwiowy, szyberdach, garażowany, stan idealny, na zachodnich tablicach - 1.900 zł. Wrocław, tel. 0506/47-35-35

VW GOLF, 1987 r., 175 tys. km, 1600 ccm, zielony metalic, automatic, bez wypadku, hak, stan b. dobry, bez prawa rejestracji, - 2.200 zł. Żary, tel. 0608/70-33-50

VW GOLF II, 1988 r., 1600 ccm, benzyna, czerwony, 4-drzwiowy, na zachodnich tablicach, - 2.700 zł. Rędziny, tel. 032/216-72-67

VW GOLF II, 1989 r., 147 tys. km, 1300 ccm, benzyna, czerwony, na zachodnich tablicach, stan b. dobry, 3-drzwiowy, - 1.950 zł. Słubice, tel. 0691/31-15-12

VW GOLF II, 1990 r., 1300 ccm, wtrysk, szary metalic, 3-drzwiowy, szyberdach, kubełkowe fotele, el. reg. reflektory, do sprowadzenia z Niemiec - 400 EUR. Lubań, tel. 0600/10-11-34

VW GOLF II, 1990 r., 1600 ccm, wtrysk, jasnozielony metalic, szyberdach, hak, el. reg. reflektory, welurowa tapicerka, stan idealny, na zachodnich tablicach - 2.150 zł. Wrocław, tel. 0506/49-91-51, 0506/75-61-20

VW GOLF II, 1990/91 r., 125 tys. km, 1600 ccm, benzyna, wtrysk katalizator, centralny zamek, alarm + pilot, stan b. dobry, na zachodnich tablicach - 500 EUR. Nysa, tel. 0507/40-49-69

VW GOLF III GTD, 1992 r., zielony metalic, 3-drzwiowy, el. otw. szyby, szyberdach, kubełkowe fotele, - 6.200 zł. Żarska Wieś, pow. zgorzelecki, tel. 0605/54-88-49

VW GOLF, 1992 r., 70 tys. km, 1600 ccm, TDI w całości lub na części, - 6.000 zł. Oława, tel. 0609/86-60-28

VW GOLF, 1992 r., 1800 ccm, benzyna sprowadzony z Niemiec, atrakcyjny wygląd, w całości lub na części - 1.400 EUR. Zgorzelec, tel. 0691/29-43-29

VW GOLF III, 1994 r., 2000 ccm, czarny, 3-drzwiowy, wspomaganie kier., ABS, el. reg. lusterka, el. otw. szyby i szyberdach, centralny zamek, alum. felgi, bez prawa rejestracji, - 7 500 zł. Ostrzeszów, tel. 0600/41-17-53 do godz. 18

VW JETTA, czerwony, 2-drzwiowy, w całości lub na części - 270 EUR. ,, tel. 0608/16-37-66

VW LT 28, 1983 r., 2400 ccm, diesel zniszczony, kpl. dokumentacja, - 1.300 zł. Wrocław, tel. 0602/25-54-14

VW LT 28 BUS, 1985 r., 2000 ccm, benzyna, insl. gaz., niebieski, po remoncie kapitalnym silnika, stan blacharki dobry, w całości lub na części, - 2.200 zł. Jasień, pow. żarski, tel. 0600/51-10-04

VW PASSAT, 1988 r., 210 tys. km, 1800 ccm, benzyna, biały, blacharka do poprawek, w całości lub na części, na zachodnich tablicach - 480 EUR. Zgorzelec, tel. 0691/29-43-29

VW PASSAT KOMBI, 1992 r., 1800 ccm na zachodnich tablicach - 1.200 EUR. Opole, tel. 0696/22-55-22

VW POLO KOMBI, 1983 r., 1100 ccm, benzyna, czerwony, 4-biegowy, 2-drzwiowy, stan idealny, bez prawa rejestracji, - 900 zł. Zgorzelec, tel. 0605/59-42-84

VW POLO KOMBI, 1983 r., 1100 ccm, benzyna, czerwony, bez prawa rejestracji - 350 EUR. Żary, tel. 0600/78-72-64

VW POLO KOMBI, 1983 r., 1100 ccm, czerwony, na zachodnich tablicach - 350 EUR. Żary, tel. 0608/35-00-89

VW POLO COUPE, 1989 r., 1000 ccm, biały, szyberdach, opony zimowe, 4-biegowy, stan b. dobry, bez prawa rejestracji, - 1.700 zł. Jakuszowa, powiat jaworski, tel. 0696/87-49-38

VW SCIROCCO, 1976 r., 1100 ccm, bordowy, w całości lub na części, dodatkowy silnik, zdekompletowany, brak przeglądu i OC, części zamienne, - 800 zł. Grodków, tel. 077/415-26-31, 0609/31-38-92

VW TRANSPORTER T2, 1982 r., 2000 ccm, benzyna, czerwony, podwyższony, stan blacharki dobry, niekompletny, - 1.000 zł. Nysa, tel. 077/433-13-18

VW TRANSPORTER T2, 1985 r., 1500 ccm, benzyna, pomarańczowy, w całości na części, - 1.500 zł. Legnica, tel. 076/850-09-80 po godz. 20

VW TRANSPORTER T2, 1987 r., 1600 ccm, diesel, biały, oszklony, 9-osobowy - 650 EUR. Żary, tel. 0604/65-07-05

STAROCIE

- **AUTA AMERYKAŃSKIE ZABYTKOWE, STAROCIE, MOTOCYKLE. Skupuję auta zabytkowe, amerykańskie krążowniki, pojazdy militarne, auta nietypowe, w dowolnym stanie, kompletna dokumentacja, gotówka od ręki, zdecydowanie odbieramy własnym transportem, również motocykle i części do aut. . tel. 0605/62-00-14, 0602/77-11-77 W81002244**

AUDI 80, 1973 r., 1300 ccm, zielony, po remoncie blacharki i silnika, nowy olej i filtry, do lakierowania, 2-drzwiowy, - 1.800 zł. Kościan, tel. 065/512-64-90, 0693/40-76-90

AUSTIN MINI MORRIS, 1971 r., 850 ccm, - 5.200 zł. Sulechów, powiat zielonogórski, tel. 0691/96-47-96

CHRYSLER NEW PORT TOWN, 1972 r., 4200 ccm, brązowy, kpl., do gruntownej renowacji, kpl. dokumentacja, - 5.000 zł. Trzebnica, tel. 071/312-30-74, 0502/58-98-55, 0502/58-98-56

FORD GRANADA, 1975 r. szyberdach, wspomaganie kier., do remontu bez silnika i skrzyni biegów, - 1.700 zł. Bielawa, powiat dzierżoniowski, tel. 074/641-01-55, 0601/14-44-45

FORD TAUNUS 17M P3TS, 1963 r., 1700 ccm, benzyna, czerwono-biały, po remoncie kapitalnym, po lakierowaniu, oryginalny w 99%, 2-drzwiowy, atrakcyjny wygląd, stan b. dobry + dużo części, - 4.300 zł lub zamienię. Głogów, tel. 0505/29-92-20

GAZ 63, 1951 r. napęd 4x4, - 8.000 zł. ., tel. 0609/28-43-66

HUMBER SUPER SNIPE, 1966 r., 180 tys. km, 3000 ccm, czarny, limuzyna rządowa, do remontu, dużo części zapasowych, - 4.900 zł. Jasień, powiat żarski, tel. 068/371-07-30

KUPIĘ CIĄGNIK LANZ BULDOG. Wrocław, tel. 071/339-05-21

KUPIĘ MERCEDESA 107 do remontu, w całości lub na części, bez prawa rejestracji lub bez dokumentacji. Wrocław, tel. 0604/57-04-52

KUPIĘ MERCEDESA 190, diesel lub inny z instalacją gazową ., tel. 0692/73-55-64

LANCIA BETA COUPE, 1969 r., 120 tys. km, 2000 ccm, benzyna, zielony metalic, 5-biegowy, aluminiowe felgi, stan b. dobry, - 6.500 zł. Wrocław, tel. 0694/29-89-85

MERCEDES 107 W SLC, 1977 r., 3500 ccm, benzyna, czarny metalic, aluminiowe felgi, drewniane wykończenia, wszystkie el. dodatki, - 22.000 zł lub zamienię. Opole, tel. 0602/53-98-18

MERCEDES 123 W COUPE, 1977 r., 269 tys. km, 2800 ccm, niebieski metalic, drewniane dodatki, hydrauliczne zawieszenie tylne, II właściciel od 1977 r., zabytkowe tablice rejestracyjne, 2 komplety opon i felg aluminiowych, kpl. dokumentacja, stan b. dobry, atrakcyjny wygląd, - 15.900 zł. Wrocław, tel. 071/783-06-42 wieczorem, 0608/31-33-01

MERCEDES 190 D, 1964 r., 1897 ccm, diesel, czarny, odrestaurowany, - 22.000 zł. Żerniki Wrocławskie, tel. 071/311-34-10, 0693/64-26-33 (zdjęcia do tej oferty można zobaczyć w internecie pod numerem - AC0564 http://wkz.autogielda.com.pl)

MERCEDES 200 115 D, 1972 r., 2000 ccm, diesel, żółty, ważny przegląd i OC, hak, stan dobry, - 3.000 zł. Świdnica, tel. 074/853-74-13 po godz. 16, 074/666-06-22 do godz. 15.

MOSKWICZ 408, 1965 r., 1360 ccm, benzyna, granatowy, zarejestrowany, stan b. dobry, drugi na części, - 4.500 zł. Legnica, tel. 0605/46-09-19

MOTOCYKL NSU 350, 1936 r. w 80% oryginalny, po remoncie, - 3.300 zł. Lubin, tel. 076/844-22-25, 076/846-34-12

MOTOCYKL NSU 600, 1938 r., 600 ccm stan idealny, do jazdy, jedyny egzemplarz w Polsce, - 10.000 zł. Jelenia Góra, tel. 075/641-98-60, 0502/40-48-83

MOTOCYKL ZUNDAPP, 1940 r., 350 ccm stan idealny, techn. sprawny, jedyny egzemplarz w Polsce, - 6.000 zł. Jelenia Góra, tel. 075/641-98-60, 0502/40-48-83

NISSAN 260 COUPE, 1977 r., 2600 ccm, czarny, sportowy, sprowadzony z Niemiec, atrakcyjny wygląd, po renowacji, - 9.000 zł. Legnica, tel. 076/862-07-52, 0601/44-92-19

OPEL OLYMPIA, 1952 r., czarny, zdekompletowany, - 1.200 zł. Namysłów, tel. 0505/30-25-98

OPEL SUPER 6, 1938 r., 2000 ccm, benzyna, czarny, do odrestaurowania, - 10.000 zł. Olesno, tel. 034/358-49-13, 0606/36-34-62

RENAULT 4, 1972 r., 839 ccm, benzyna, zielony, odnowiony, stan dobry, - 4.300 zł. Wrocław, tel. 0503/51-86-29

RENAULT ALPINE, 1975 r., 1300 ccm, benzyna, niebieski, przebieg 1.500 km, po remoncie w 2003 r., aluminiowe felgi, nowe opony, klatka, 5-biegowy, nowa tapicerka w kolorze niebiesko-żółtym, kierownica, dywaniki i zawieszenie, - 9.500 zł. Opole, tel. 077/421-98-29

SKODA 100 L, 1974 r., 85 tys. km, 988 ccm, benzyna, niebieski, po remoncie silnika, nowe opony Dunlop i akumulator, pasy, bez korozji, stan b. dobry, - 2.100 zł lub zamienię na Fiata 126p, w tej cenie, lub inny. Janików, tel. 0691/60-04-08

SKODA 1000 MB, 1965 r., 1000 ccm, biało-czerwony, stan b. dobry, nowy akumulator, zadbany, w ciągłej eksploatacji, - 2.700 zł lub zamienię na motocykl. Żary, tel. 0606/46-58-32

SKODA 1000 MB, 1969 r., 1000 ccm, kolor kości słoniowej, dużo części zamiennych, 60% zniżki na OC, stan dobry, - 1.100 zł. Trzebnice, powiat polkowicki, tel. 076/817-42-27

SKODA OCTAVIA, 1962 r. bez silnika, dokumentacji, - 500 zł. Głogów, tel. 076/831-77-13, 0692/33-26-67

SYRENA 105, 1974 r., 80 tys. km, kolor kremowy, w całości lub na części, - 150 zł. Zawonia, powiat trzebnicki, tel. 0606/61-34-39

TRIUMPH HERALD CABRIO, 1961 r., 1200 ccm silnik i zawieszenie Opla, po remoncie blacharki, do malowania i uzbrojenia, kpl. dokumentacja, zarejestrowany, - 1.900 zł. Jelenia Góra, tel. 0695/60-35-33

VW GARBUS, 1965 r., 1600 ccm, oliwkowozielony metalic, po remoncie blacharki i zawieszenia, nowy ukł. hamulcowy i kierowniczy, nowe uszczelki drzwi i okien, dużo nowych części, leżące lampy, do poprawek lakierniczych, oryginalny, - 4.200 zł. Legnica, tel. 076/854-65-40, 076/721-37-57

VW GARBUS, 1965 r., 1200 ccm, benzyna, żółty, technicznie sprawny, - 2.300 zł. Chojnów, tel. 0506/13-23-85

VW GARBUS, 1965 r., 1300 ccm, benzyna, żółty, po remoncie blacharki, mechaniki i po lakierowaniu w 2002 r., nowe wyposażenie wnętrza, zadbany, bez korozji, stan b. dobry, chromowane dodatki, atrakcyjny wygląd, techn. sprawny, zarejestrowany, - 5.000 zł. Wrocław, tel. 0600/80-17-05

VW GARBUS, 1966 r., 1200 ccm, benzyna, żółty, - 2.300 zł. Chojnów, powiat legnicki, tel. 0506/13-23-85

VW GARBUS, 1966 r., 1200 ccm, benzyna, żółty, sportowa kierownica, techn. sprawny, płaska szyba przednia, plastikowe nadkola, - 2.500 zł lub zamienię. Chojnów, tel. 076/818-79-01, 0602/89-20-52

VW GARBUS, 1969 r., 1300 ccm, benzyna, żółty, - 5.200 zł lub zamienię na inny. Oleśnica, tel. 071/398-53-34, 0504/22-75-25

VW GARBUS, 1970 r., 1300 ccm, niebieski, OC 50%, zarej. jako weteran szos, - 4 500 zł lub zamienię na inny, dopłacę. Zielona Góra, tel. 0693/29-39-07

VW GARBUS, 1970 r., 1300 ccm, benzyna, żółty, progi z blachy nierdzewnej, po remoncie podłogi i ukł kierowniczego, po wymianie końcówek drążka kier., nowe amortyzatory i ukł. hamulcowy, stan silnika b dobry, welurowa tapicerka, zadbany, - 6.300 zł. Brzeg, tel. 077/411-20-39, 0604/17-86-37

VW GARBUS, 1970 r., 1300 ccm, boxer, wiśniowy metalic, po remoncie, lakierowaniu, błotniki poszerzone, szerokie zderzaki i progi, płaska szyba, duże lampy, - 3.800 zł Przemków, powiat polkowicki, tel. 0506/04-50-51

VW GARBUS, 1970 r., 1200 ccm, żółty, stan b. dobry, do drobnych poprawek lakierniczych, szyby oryginalnie przyciemniane, do wymiany tarcza sprzęgła, - 2.200 zł. Świebodzice, tel. 074/664-07-66, 0609/97-78-97

VW GARBUS, 1972 r., 1200 ccm, czerwony, zadbany, techn. sprawny, - 5.000 zł. Legnica, tel. 076/722-78-48

VW GARBUS, 1972 r., 1300 ccm, srebrny metalic, po remoncie, stan b. dobry, - 8.500 zł. Złotoryja, tel. 076/878-71-21, 0607/07-97-27

VW GARBUS, 1974 r., 1200 ccm, zielony metalic, stan dobry, poszerzony, ospoilerowany, felgi z rantem, aktualny przegląd, - 3.200 zł lub zamienię na inny. Tamaszów Bolesławiecki, tel 0691/97-08-55, 0692/33-71-96

VW GARBUS, 1976 r., 54 tys. km, 1200 ccm RO Alpine + zmieniacz na 6 płyt, opony zimowe, stan b. dobry, - 4.900 zł. Lubin, tel. 076/842-89-64, 0601/73-34-95

WARSZAWA M-20, 1961 r., 40 tys. km, 2120 ccm, czerwony, odrestaurowany w 2001 r., nowa tapicerka, silnik i skrzynia biegów, stan idealny, po lakierowaniu, po remoncie zawieszenia i hamulców, konserwacja podwozia, lewarek zmiany biegów w podłodze. nowe tablice rej., zdjęcia do wglądu, - 6.500 zł. Opole, tel. 077/474-63-86

WARTBURG 353, 1972 r., 49 tys. km, 998 ccm, biały, halogeny (4 szt.), przerobiony ukł. wydechowy (+ końcówka), tylny spoiler, pasy Viper, pokrowce koszulki przednich siedzeń, osłona przeciwsłoneczna Sparco, białe felgi, hak, szyberdach, RO, przegląd techn. ważny do 10.2004 r., w ciągłej eksploatacji, - 1.000 zł. Wałbrzych, tel. 0606/20-51-10, 0604/96-99-64

POJAZDY SPECJALNE

ASENIZACYJNY JELCZ 315, 1976 r. poj. beczki 8000 l, dł. węża 15 m, - 14.000 zł. Polwica, gm. Domaniów, powiat oławski, tel. 0601/21-29-80

ASENIZACYJNY STAR 200, 1988 r., S-359 kolor żółty, stan b. dobry, beczka i pompa nowego typu, po przeglądzie i serwisowaniu, węże 12 m, I właściciel, - 20.000 zł. Świebodzice, tel. 074/854-27-29, 0601/49-77-39

AUTOCYSTERNA STAR 660 stan dobry, - 6.500 zł. Raciborowice Górne, powiat bolesławiecki, tel. 0502/25-71-22

AUTOKEMPING FORD TRANSIT, 1998 r., 62 tys. km, 2500 ccm, TDI, 130 KM pełne wyposażenie, klimatyzacja, 2 poduszki pow., ABS, markiza, antena sat., radio z CD, WC + prysznic, lodówka, parktronic, bagażnik na 3 rowery i inne, stan idealny, - 92.000 zł lub zamienię. Wrocław, tel. 0694/58-38-97

AUTOKEMPING HOBBY, 1992 r., - 55.000 zł. Wrocław, tel. 0603/98-22-97

AUTOKEMPING MERCEDES 508 D, 3700 ccm, diesel zielony, pełne wyposażenie, zadbany, - 8.000 zł lub zamienię na osobowy. Lubań, tel. 0501/46-64-60

AUTOKEMPING MERCEDES MC6, 1981 r., 128 tys. km, 2400 ccm, diesel spanie dla 4 osób, wieszak na motocykl, ogrzewanie gazowe, zbiorniki na wodę i ścieki, ciepła woda, prysznic, kuchenka gazowa, lodówka, zasilanie 12 i 220 V, dwa nowe akumulatory, wszystko sprawne, - 21.000 zł. Oława, tel. 071/313-65-24, 0502/30-28-61

AUTOLAWETA VW LT 31, 1984 r. 3-osobowy, ład. 1700 kg, - 4.200 zł lub zamienię na samochód osobowy. Wąsosz, tel. 065/543-82-92, 0607/78-08-20

CIĄGNIK LEŚNY, 1989 r. dźwig, 2 wciągarki, stan dobry, - 55.000 zł. Żagań, tel. 0696/41-83-73

CIĄGNIK LEŚNY LKT 81 TURBO, 1989 r. tylna płyta opuszczana hydraulicznie, - 57.000 zł. Grodków, powiat brzeski, tel. 0602/67-42-64

CIĄGNIK LEŚNY LKT 81A, 1985 r. 2 wciągarki, nowe opony, akumulatory i liny, - 42.000 zł. Opole, tel. 0600/43-55-66

CIĄGNIK LEŚNY LKT 81A, 1988 r. po remoncie, 2 wciągarki, - 45.000 zł. Opole, tel. 0600/43-55-66

DŹWIG, 1983 r., 1100 ccm waga 12 t, łyżka do rozładowywania wagonów, dużo części (wieniec, siłownik, silnik, inne), - 19 850 zł lub zamienię na samochód osobowy. Oława, tel. 071/313-22-91, 071/313-40-27 wieczorem, 0692/38-30-08

DŹWIG, 1997 r prod. Famaba Głogów, terenowy, w wysięgnikiem teleskopowym DZT 0201, stan b. dobry, udźwig 20 t, przebieg 905 mtg, - 195.000 zł , w rozliczeniu może być samochód osobowy. Szymanowo, powiat rawicki, tel. 0605/35-22-62

DŹWIG HYDROS T-321, 1976 r. prod. Stalowa Wola, udźwig 32 t, po remoncie silnika, hydrauliki, elektroniki, wieńca obrotu, stan b. dobry, - 72.000 zł , w rozliczeniu może być samochód osobowy. Szymanowo, powiat rawicki, tel. 0605/35-22-62

DŹWIG JELCZ DS0101K, 1990 r., 72 tys. km stan dobry, udźwig 10 ton, po remoncie silnika, opony w dobrym stanie, nowe akumulatory, - 68.000 zł. Łowicz, tel. 0502/67-81-12

DŹWIG JELCZ 101 HYDROS, 1989 r., 97 tys. km, żuraw samochodowy, udźwig 10 t, stan techn. dobry, dokumentacja dozorowana, - 63.000 zł. Raszyn, tel. 0603/78-21-14

DŹWIG LECH ZK-101, 1975 r. udźwig 10 t, po remoncie kapitalnym, ważny przegląd, - 10.000 zł. Zielęcice, gm. Skarbimierz, tel. 077/411-36-21 w godz. 8-15

DŹWIG ROMAN DSO-161T, 1982 r., 10350 ccm, diesel udźwig 16 t, wysięg teleskopowy, w ciągłej eksploatacji, dokumentacja dozorowa, stan b. dobry, - 45.000 zł. Oleśnica, tel. 071/314-29-81, 0601/76-40-20

GASTRONOMICZNY ŻUK, 1978 r., 2108 ccm po remoncie kapitalnym, nowy rożen gazowy na kurczaki, grill gazowy + 3 butle, lodówka, szafki, zlewozmywak, woda, terma, agregat prądotwórczy, stan b. dobry, - 4.000 zł. Bolków, tel. 075/741-30-34

KOPARKA ATLAS 1602 LC, 1980 r. gąsienicowa, waga 16,7 t, wyjście na młot, poj. łyżki 0,9 M3, stan b. dobry, sprowadzona z Niemiec, - 32.000 zł. Chojnów, tel. 0602/66-79-96, 076/818-83-79

KOPARKA ATLAS 1304, 1991 r., silnik Deutz turbo, ramię 3 razy łamane, lemiesz, waga 16 t, stan b. dobry, łyżka podsiębierna 0,8 m3, stan b. dobry, sprowadzona z Niemiec, kołowa, - 53.000 zł. Chojnów, powiat legnicki, tel. 0606/78-08-04

KOPARKA ATLAS 1804, 1992 r., silnik Deutz turbo, gąsienicowa, waga 28,5 t, monoblok, wyjście na młot, podwozie, sprowadzona z Niemiec, stan b. dobry, - 83.000 zł. Chojnów, powiat legnicki, tel 0606/78-08-04

KOPARKA CASE 888, 1993 r. gąsienicowa, sprowadzona, waga 18,8 t, klimatyzacja, wyjście na chwytak, idealne do skarpowania długie (11 m) ramię 3 razy łamane, stan techn. b. dobry, - 88.000 zł. Chojnów, powiat legnicki, tel. 0606/78-08-04

KOPARKA EO3322, 1988 r. kołowa, stan dobry, poj. łyżki 0.7 m3 - 16.500 zł lub zamienię na młot hydrauliczny do koparki Zeppelin ZM15. Góra, tel. 0605/85-56-77

KOPARKA ETEC 816, 1992 r. ramię 3 razy łamane, lemiesz, waga 16.8 t, odpowiednik Zeppelina ZM15, - 62.000 zł. Chojnów, powiat legnicki, tel. 0606/78-08-04

KOPARKA KM-251 linowa, po remoncie w 2003 r., sztywne ramię, czerpak, - 17.500 zł. Wrocław, tel. 071/346-63-43

KOPARKA KRAMER 412, 1984 r. otwierana łyżka, stan opon b. dobry, po remoncie silnika, uszkodzony zmiennik mocy, - 16.000 zł. Paczków, powiat nyski, tel. 0691/55-48-23

KOPARKA LIEBHERR 912, 1990 r. gąsienicowa, waga 22 t, łyżka podsiębierna, monoblok, instalacja do młota, stan dobry, sprowadzona, - 77.000 zł. Chojnów, powiat legnicki, tel. 0606/78-08-04

KOPARKA NOBAS UB-632, 1986 r gąsienicowa, pojemność łyżki 0.7 m3, po remoncie silnika, wyjście na młot, - 16.500 zł. Wrocław, tel. 0508/14-21-31 (zdjęcia do tej oferty można zobaczyć w internecie pod numerem - A01610 http://wkz.autogielda.com.pl)

KOPARKA NOBAS UB-1233, 1988 r. gąsienicowa, pojemność łyżki 1.4 m3, mało eksploatowana, po remoncie podwozia, - 48.000 zł. Wrocław, tel. 0508/14-21-31 (zdjęcia do tej oferty można zobaczyć w internecie pod numerem - A01609 http://wkz.autogielda com.pl)

KOPARKA O&K MH PLUS, 1990 r., silnik Deutz, kołowa, ramię 3 razy łamane, lemiesz, stan b. dobry, sprowadzona z Niemiec, waga 15 t, łyżka podsiębierna, - 53.000 zł. Chojnów, powiat legnicki, tel. 0606/78-08-04

KOPARKA SCHAEFF HML-40, 1978 r. nowe opony, - 32.000 zł. Zgorzelec, tel. 075/771-83-19, 0604/22-88-44

KOPARKA STAR 266, 1989 r., - 11.000 zł. Wrocław, tel 0607/88-48-57

KOPARKA WARYŃSKI K-408 stan b. dobry, gąsienicowa, do sprowadzenia z Czech oraz inne maszyny budowlane, cena 10.000 - 100.000 zł. Trzebnica, tel. 071/387-09-72, 0605/26-01-99

KOPARKA WARYŃSKI KM-251, 1972 r. hydrauliczna, - 10.000 zł Brzeg Dolny, tel. 071/319-71-05, 0605/26-15-17

KOPARKA WARYŃSKI K-406, 1977 r. techn. sprawna, stan b. dobry, - 25.000 zł. Nysa, tel. 0604/05-99-90

KOPARKA WARYŃSKI KM-201, 1980 r., - 14.700 zł. Włoszakowice, powiat leszczyński, tel. 0603/60-30-22

KOPARKA WARYŃSKI K-406, 1982 r., silnik Leyland kolor żółty, w ciągłej eksploatacji, kołowa, samojezdna, nowa instal. el, - 13 000 zł. Ostrów Wlkp., tel. 062/738-05-79, 0606/61-38-03

KOPARKA YANMAR B17 MINI, 1993 r., 4 tys. km nowe opony, gąsienice, ogrzewana kabina, ukł. roboczy, po wymianie filtrów i olejów, 2 łyżki 30 i 40 cm, - 18.000 zł. Jelenia Góra, tel. 075/643-96-66, 0502/55-90-51

KOPARKA ZEPPELIN 214, 1984 r., silnik Deutz, gąsienicowa, łyżka podsiębierna o poj. 0,9 m3, ramię 3 razy łamane, podwozie 80%, sprowadzona z Niemiec, stan b. dobry, - 31.000 zł. Chojnów, powiat legnicki, tel. 0606/78-08-04

KOPARKOŁADOWARKA BIAŁORUŚ JUMZ, 1984 r. przerobiona ze spycharki, stan b. dobry, kpl. chwytaków i łyżek, - 6.500 zł. Chocianów, powiat polkowicki, tel. 076/817-43-99, 0501/64-96-34

KOPARKOŁADOWARKA CASTOR P501, 1984 r. kołowa, po remoncie silnika (sprawny), części zapasowe, - 15.350 zł lub zamienię na samochód osobowy. Oława, tel. 071/313-22-91, 071/313-40-27 wieczorem, 0692/38-30-08

KOPARKOŁADOWARKA CATERPILLAR 428B, 1991 r. stan b. dobry, - 60.000 zł. Polanica Zdrój, tel. 074/871-28-14, 0603/63-12-95

KOPARKOŁADOWARKA CATERPILLAR, 1993 r. łyżka do kopania, 45 cm, profilowana, trapezowa do rowów, - 2.000 zł. Jelenia Góra, tel. 075/643-96-66, 0502/55-90-51

KOPARKOŁADOWARKA CATERPILLAR 428B, 1995 r. stan b. dobry, - 95.000 zł. Polanica Zdrój, tel. 074/871-28-14, 0603/63-12-95

KOPARKOŁADOWARKA CATERPILLAR 428C, 1997 r. przedni napęd, teleskop, sztaplarka, widły, stan b. dobry, - 128.000 zł , w rozliczeniu może być samochód samochód. Szymanowo, powiat rawicki, tel. 0605/35-22-62

KOPARKOŁADOWARKA MASSEY-FERGUSON, 1980 r. stan b. dobry, sprowadzona z Niemiec, - 28.000 zł. Chojnów, tel. 0602/66-79-96, 076/818-83-79

KOPARKOŁADOWARKA MECALAC 11-CX, 1987 r., - 38.000 zł. Zgorzelec, tel. 075/771-83-19, 0604/22-88-44

KOPARKOŁADOWARKA OSTRÓWEK K-162, 1979 r. zarejestrowana, - 13.000 zł. Jelenia Góra, tel. 075/767-53-61

KOPARKOŁADOWARKA OSTRÓWEK K-162, 1987 r. stan dobry, - 30.500 zł. Polkowice, tel. 076/845-50-23

KOPARKOŁADOWARKA T-174 2, 1988 r. stan techn. b. dobry, przystosowana do węgla, - 17.000 zł. Lubin, tel. 0607/97-46-02

KOPARKOSPYCHARKA BIAŁORUŚ typ budowlany, kwadratowa kabina, nowe akumulatory, 3 łyżki, stan b. dobry, - 11.500 zł. Wierzbice, gm. Kobierzyce, tel. 071/390-87-34

KOPARKOSPYCHARKA BIAŁORUŚ technicznie sprawna, brak dokumentacji, - 5.000 zł. Żmigród, powiat trzebnicki, tel. 0694/35-51-88

KOPARKOSPYCHARKA BIAŁORUŚ, 1978 r. w całości lub na części, - 3.500 zł. Wschowa, tel. 0501/06-39-63

KOPARKOSPYCHARKA BIAŁORUŚ, 1986 r. techn. sprawna, stan b. dobry, - 10.000 zł. Nysa, tel. 0604/05-99-90

KUPIĘ ASENIZACYJNY : Star, Jelcz, może być do remontu. Wrocław, tel. 071/346-49-02 po godz. 20

KUPIĘ DŹWIG KRAZ udźwig 16 t. Nysa, tel. 0506/05-70-80, 0505/34-44-97

KUPIĘ KOPARKĘ gąsienicową, tanio. Trzebnica, tel. 071/312-74-54, 0600/55-93-87

KUPIĘ KOPARKOŁADOWARKĘ CATERPILLAR. Wrocław, tel. 0601/70-50-71

KUPIĘ KOPARKOSPYCHARKĘ BIAŁORUŚ lub podobną. Wieruszów, tel. 0608/52-71-99

KUPIĘ ŁADOWARKĘ KAELBLE SL 12 na części. Żabno, tel. 061/282-35-20, 0604/06-94-91

KUPIĘ POMOC DROGOWĄ z el. wciągarką - do 20.000 zł lub zamienię na Rover 218 SDe, 1994 r. z dopłatą. Wrocław, tel. 0503/02-42-22

KUPIĘ WÓZEK WIDŁOWY LWÓW. Brzeg, tel. 0608/42-67-61

ŁADOWARKA ALPINA, 1989 r., silnik Leyland poj. łyżki 2 m3, waga 10 t, - 17.500 zł. Zgorzelec, tel. 075/771-83-19, 0604/22-88-44

ŁADOWARKA CATERPILLAR, 1994 r., silnik Perkins z wysięgnikiem teleskopowym, wys. 13.5 m, nowe opony, - 59.000 zł. Opole, tel. 0506/91-27-55

ŁADOWARKA CLAAS 960, 1997 r. teleskopowa, wysięg 6.5 m, przebieg 5000 mtg, stan idealny, - 75.000 zł. Raciborowice, tel. 076/818-97-20, 0600/89-88-21

ŁADOWARKA FADROMA Ł-2, 1985 r., 6540 ccm, - 35.000 zł. Szczodre, tel. 071/399-20-20

ŁADOWARKA FADROMA ŁK-1, 1988 r. po remoncie, stan dobry, - 32.000 zł. Polkowice, tel. 076/845-50-23

ŁADOWARKA FADROMA Ł-201 A BUMAR, 1998 r. stan b. dobry, - 103.700 zł. Strzyżew k. Ostrowa Wlkp., tel. 062/739-82-48, 0601/87-16-93

ŁADOWARKA HANOMAG 77D, 1988 r. czołowa, waga 24 t, poj. łyżki 4,5 m3, łamana w połowie, sprowadzona z Niemiec, - 85.000 zł. Chojnów, tel. 0602/66-79-96, 076/818-83-79

ŁADOWARKA KNB 250, 1988 r. stan dobry, - 40.000 zł. Polanica Zdrój, tel. 074/871-28-14, 0603/63-12-95

ŁADOWARKA LIEBHERR 508, 1991 r. łyżki, widły, sprowadzona z Niemiec, - 46.000 zł. Strzyżew k. Ostrowa Wlkp., tel. 062/739-82-48, 0601/87-16-93

ŁADOWARKA MICHIGAN łyżka 2.5 m3, - 18.000 zł. Miłoszyce, tel. 071/318-47-61, 0507/96-13-61

ŁADOWARKA STALOWA WOLA Ł-31, 1979 r. sprawna, gotowa do pracy, - 30.000 zł Brzeg Dolny, tel. 071/319-71-05, 0605/26-15-17

ŁADOWARKA STALOWA WOLA Ł-34, 1989 r. mało używana, - 65.000 zł. Strzegom, tel. 0501/15-08-08

ŁADOWARKA TIH w ciągłej eksploatacji, - 5.500 zł. Raciborowice Górne, powiat bolesławiecki, tel. 0502/25-71-22

ŁADOWARKA VOLVO BM-640, 1987 r. czołowa, kleszcze do drewna, 4x4, łamana, stan b. dobry, - 46.000 zł. Grodków, powiat brzeski, tel 0506/91-27-55

MINIKOPARKA AG-CO 1-osiowa, - 6.500 zł Wrocław, tel. 0607/88-48-57

PŁUG DO ODŚNIEŻANIA chodników, mały, spalinowy, szer. robocza 45 cm, - 500 zł Duszniki Zdrój, tel. 074/866-00-86

PŁUG DO ODŚNIEŻANIA TORO 10 PS dmuchawa, szer. robocza 85 cm, 4-biegowy, niezależny napęd na koła, halogen, - 3.400 zł. Duszniki Zdrój, tel 074/866-00-86

PODNOŚNIK KOSZOWY LIAZ MP-20, 1986 r sprowadzony ze Słowacji, kpl. dokumentacja UDT, zarejestrowany, - 40.000 zł. Wrocław, tel. 071/346-66-52, 0602/28-38-99

POMOC DROGOWA HANOMAG, 1970 r., 3500 ccm, diesel pełna platforma, długa, wyciągarka ręczna i elektryczna, „kogut" sygnalizacyjny, RO, - 7.000 zł lub zamienię na inny. Wrocław, tel. 0501/78-29-50

POMOC DROGOWA MERCEDES 608, 1971 r.. 6 tys. km, 3800 ccm, diesel wyciągarka hydrauliczna, opuszczana podłoga dł. 5.5 m, szer. 1.9 m, ład. 3.7 t, techn. sprawny, - 15.000 zł. Smolice, tel. 0603/77-50-71

POMOC DROGOWA MERCEDES 608, 1983 r., 370 tys. km, 3800 ccm el. wyciągarka, dł. platformy 6 m, zarejestrowany jako specjalny, - 9.500 zł. Bolesławiec, tel. 0603/22-05-15

POMOC DROGOWA MERCEDES 608, 1997 r. żółty, hydrauliczny najazd, wciągarka hydrauliczna, stan dobry, - 10.000 zł. Legnica, tel. 0607/23-90-08

POMOC DROGOWA MERCEDES 808 D, 1972 r., 3800 ccm, diesel kolor żółty, 2 koguty, halogeny, wciągarka ręczna i elektryczna, skrzynia ładunkowa 6.20 m, ład. 2.5 t, 3-osobowy, najazdy, RO, ważny przegląd, biegi terenowe, w ciągłej eksploatacji, - 8.500 zł lub zamienię. Wrocław, tel. 071/349-19-44, 0603/68-31-47

POMOC DROGOWA MERCEDES 808, 1979 r., 3900 ccm, diesel nowa platforma, po remoncie silnik, hamulce, układ kierowniczy i zawieszenie, - 6.900 zł lub zamienię na osobowy. Świdnica, tel. 0693/36-82-87

POMOC DROGOWA MERCEDES 808, 1979 r. półplatforma 5.5 m, wyciągane najazdy, stan b. dobry, - 7.500 zł lub zamienię. Świebodzice, tel. 074/666-89-77

POMOC DROGOWA RENAULT J5, 1984 r., 6000 ccm platforma hydraulicznie opuszczana, wciągarka oryg., bez przeróbek, wspomaganie ukl. kier, - 22.000 zł. Syców, powiat oleśnicki, tel. 0607/26-03-77

ROZŚCIELACZ ASFALTU FINISER S-750, 1981 r., - 40.000 zł. Polkowice, tel. 076/845-51-05, 0602/47-75-79

RÓWNIARKA DROGOWA, 1985 r. kołowa, - 45.000 zł. Polkowice, tel. 076/845-51-05, 0602/47-75-79

RÓWNIARKA DROGOWA BAUKEMA SHM 3 skrzynia biegów do remontu, - 20.000 zł. Łąkie, tel. 0601/22-33-06, 052/318-90-35

SANITARKA POLONEZ, 1997/98 r., 120 tys. km, 1600 ccm nosze, butle, sygnały, ogrzewanie Webasto, stan dobry, - 8.500 zł lub zamienię. Nowa Sól, tel. 068/356-96-88, 0601/16-13-88

SPYCHARKA CATERPILLAR D4, 1992 r., - 72.000 zł. Łąkie, tel 0601/22-33-06, 052/318-90-35

SPYCHARKA DT 75 w całości lub na części, - 3.600 zł. Wrocław, tel. 0501/79-43-50, 0501/14-71-59

SPYCHARKA DT 75, silnik SMD 14NG czerwona, błotniak, kwadratowa kabina, po remoncie, nowa inst. elektryczna, stan b. dobry, - 9.500 zł. Żórawina, powiat wrocławski, tel. 0601/89-49-68

WÓZKI WIDŁOWE
OP031690
LEASING
diesel gaz 1,5 5 t używane
Wega
sprowadzane z zachodu
Wega S.C. Rawicz
tel. 0 609 092 781 / 0 607 034 748

SPYCHARKA S-651 „Rumunek", gąsienicowa, stan b. dobry, sprowadzona z Niemiec, - 10.500 zł. Strzyżew k. Ostrowa Wlkp., tel. 062/739-82-48, 0601/87-16-93

SPYCHARKA STALINIEC T-100, 1980 r., - 8.000 zł lub zamienię na spycharkę Białoruś. Jelenia Góra, tel. 0692/32-01-81

SPYCHARKA STALOWA WOLA TD 25G, 1996 r., silnik Cummins 320 KM, waga 36 t, przechył pługa, stan b. dobry, klimatyzacja, - 320.000 zł , w rozliczeniu może być samochód samochód. Szymanowo, powiat rawicki, tel. 0601/56-39-28

WALEC DROGOWY BOMAG WB 75, 1988 r., silnik Deutz 1-cyl. , 2 walce stalowe, łamany w połowie, siedzisko, podwójna wibracja, waga 1500 kg, - 15.500 zł. Chojnów, powiat legnicki, tel. 0606/78-08-04

WALEC DROGOWY HAM, 1979 r., silnik Deutz 6-cyl. , 4x4, waga 17 t, do asfaltu, stan b. dobry, sprowadzony z Niemiec, - 32 000 zł. Chojnów, tel. 0602/66-79-96, 076/818-83-79

WALEC DROGOWY RAMAX, 1994 r. okołkowany waga 1450 kg, stan b. dobry, rozrusznik, - 9.000 zł. Chojnów, tel. 0609/30-34-23

WALEC DROGOWY WEBER TR-860, 1992 r. okołkowany, prowadzony ręcznie, silnik Hatz Supra, - 14.650 zł. Żary, tel. 068/375-00-10

WIERTNICA STAR 660 M-1, 1963 r., 180 tys. km, 4680 ccm z urządzeniem wiertniczym H3 do wiercenia studni głębinowych, pełne wyposażenie, siłowniki poziomujące, ściski, rury, itp, - 100.000 zł. Świdnica, tel 074/853-16-84

WÓZ STRAŻACKI STAR 25, 1974 r., 13 tys. km, 5000 ccm, benzyna czerwony, autopompa, działko, sprawny - 25.000 zł. Smolice, powiat krotoszyński, tel. 0603/77-50-71

WÓZEK WIDŁOWY boczny, sprowadzony z Niemiec, prod czeskiej, silnik Zetor, udźwig 5 t, stan b. dobry, - 19.000 zł. Glinka, tel. 065/611-21-39

WÓZEK WIDŁOWY elektryczny, prod. polskiej, - 1.200 zł. Lubań, tel. 075/724-42-52

WÓZEK WIDŁOWY elektryczny, wys. podnoszenia 4 m, - 2.800 zł. Sieradz, tel. 0600/68-24-28

- **WÓZEK WIDŁOWY DV 17863328, 1983 r. inst. elektryczna do naprawy, silnik Perkins 4-cylindrowy, udźwig 2.5 t, cena do uzgodnienia., tel. 077/484-68-45, 0698/18-80-61 W03000984**

WÓZEK WIDŁOWY BALKANCAR 1786 silnik 4-cylindrowy, udźwig 2.5 tony, stan dobry, - 13.500 zł. Strzyżew k. Ostrowa Wlkp., tel. 062/739-82-48, 0601/87-16-93

WÓZEK WIDŁOWY BALKANCAR-bliźniacze koła, przystosowany do odbioru technicznego, udźwig 2,5 t, roczna gwarancja, - 13.000 zł Świdnica, tel. 074/852-04-62, 0603/07-21-73

WÓZEK WIDŁOWY BALKANCAR EV 717-3372. 1988 r. udźwig 2 t, - 2.900 zł Legnica, tel. 076/852-27-71

WÓZEK WIDŁOWY BALKANCAR 1661, 1988 r. stan dobry, silnik Perkins, - 9.800 zł. Strzyżew k. Ostrowa Wlkp., tel. 062/739-82-48, 0601/87-16-93

WÓZEK WIDŁOWY GPW 2503, diesel 4-cylindrowy, automat, udzwig 2,5 T, wys. podnoszenia 3,3m, po remoncie kapitalnym, gwarancja 6 miesięcy, serwis, stan b. dobry, - 19.000 zł + VAT. Wrocław, tel. 071/348-42-12

WÓZEK WIDŁOWY GPW 200T, 1989 r., diesel po naprawie głównej, wersja terenowa, blokada kół, udzwig 2.0 T, 8-miesięcy gwarancji, cena do negocjacji, - 20.000 zł + VAT. Wrocław, tel. 071/348-42-12

WÓZEK WIDŁOWY HYSTER, 1991 r. akumulatorowy, z ładowarką, udźwig 5.5 t, wys. podnoszenia 4 m, - 11.500 zł. Krośnice, tel. 071/384-56-17

WÓZEK WIDŁOWY LINDE, 2300 ccm, V6, benzyna + gaz udźwig 3 t, wys. podnsozenia 3.8 m, po lakierowaniu, - 14.000 zł Lubań, tel. 0501/46-64-60

WÓZEK WIDŁOWY NISSAN A20, 2000 r., insl. gazowa, przesuw wideł bocznych, - 33.000 zł Łąkie, tel. 0601/22-33-06, 052/318-90-35

WÓZEK WIDŁOWY RAK 3 udźwig 1,5 t, po remoncie kapitalnym - 6.000 zł/szt. Świdnica, tel. 074/852-04-62, 0603/07-21-73

WÓZEK WIDŁOWY RAK, 1982 r. sprowadzony z Niemiec, - 5.500 zł. Glinka, tel. 065/611-21-39

- **WÓZEK WIDŁOWY STILL R70-40, 1990 r., diesel silnik Mercedesa, udźwig 2,5 t, wysięg 3,20 m, przesuw boczny, pełna kabina, stan ogólny i opon idealny, - 22.500 zł. Strzegom, tel. 0602/55-97-84 W01007914**

WÓZEK WIDŁOWY TCM FHB25H4, 1993 r. udźwig 2.5 t, po remoncie, - 7.900 zł. Legnica, tel. 076/852-27-71

WÓZEK WIDŁOWY WW elektryczny, 4-kołowy ze wspomaganiem, baterie i prostownik- cena do negocjacji, - 14.000 zł + VAT. Wrocław, tel. 071/348-42-12

TERENOWE

- **ABSOLUTNIE AUTA KUPIĘ! WSZYSTKIE MARKI! PŁACĘ NAJWYŻSZE CENY. Uszkodzone, całkowicie rozbite oraz całe. Dojazd i transport gratis! Gotówka od ręki. Cały kraj! Nawiążę współpracę z warsztatami, pomocami drogowymi, parkingami - wysokie prowizje! Tel. non stop 0601/16-83-84 lub 0601/77-61-54. E-mail: auto-skup@wp.pl. W81044463**

ARO 243, 1984 r., 2000 ccm, silnik Mercedesa, żółto-czarny, orurowany, brak przeglądu, - 2.500 zł. Nowa Ruda, tel. 074/873-32-22, 0607/16-20-77

ARO 461 M, 1985 r., 1 tys. km, 3000 ccm, diesel 4x4 (rozłączalne), halogeny H3, orurowany, wspomaganie kier., szeroki, atrakcyjny wygląd, - 7 900 zł lub zamienię na osobowy. Sobótka, tel. 071/390-64-32, 0602/76-71-70

DAEWOO MUSSO, 1999 r., 2900 ccm, TDI, niebieski metalic, ABS, poduszka pow., el. otwierane szyby, stan dobry, - 17.900 zł Świdnica, tel. 0601/58-20-53

DAEWOO MUSSO, 1999 r., 2900 ccm, TDI, niebieski metalic, ABS, 4 x 4, poduszka pow., klimatyzacja, - 39.000 zł lub zamienię na mniejszy z dopłatą. Świebodzice, tel. 0601/58-20-53

DAIHATSU FEROZA II CLI, 1990/91 r., 130 tys. km, 2000 ccm, 16V, błękitno-srebrny metalic, bez wypadku, 5-biegowy, 4x4, wspomaganie kier., RO Kenwood, ściągany twardy dach, orurowany, poszerzony, 4 halogeny, szyberdach, pokrowce, uchylne szyby, hak, po odnowie, rozkł. fotele, szerokie koła, konserwacja, I właściciel, garażowany, stan idealny kpl. dokumentacja, - 18.800 zł lub zamienię, możliwe raty. Wałbrzych, tel. 074/666-08-61, 0503/12-09-16

FORD EXPLORER, 1996 r., 67 tys. km, 4000 ccm, granatowy metalic, dużo wyposażenia, udokumentowane pochodzenie, - 52.000 zł. Krzemieniewo, tel. 065/536-04-00, 0601/92-11-02

FORD EXPLORER XLT, 1996 r., 120 tys. km, 4000 ccm, benzyna, zielony metalic, alarm, aluminiowe felgi, automatic, centralny zamek, el regul. lusterka, el. otwierane szyby, - 45.500 zł lub zamienię na tańszy. Wrocław, tel. 0601/70-76-45

FORD EXPLORER XLT, 1998 r., 56 tys. km, 4200 ccm, benzyna, perłowozielony, 4x4, ciemne szyby, aluminiowe felgi, serwisowany, pełne wyposażenie, I właściciel w kraju, atrakcyjny wygląd, - 59.000 zł. Opole, tel 0602/67-42-64

FORD MAVERICK, 1995 r., 200 tys. km, 2400 ccm, benzyna, granatowy metalic, orurowany, napęd 4x4, radio + CD, hak holowniczy, zabezpieczenie antywłamaniowe, inst. gazowa, aluminiowe felgi, wspomaganie kier., stan b. dobry, - 28.000 zł. Ostrzeszów, tel. 062/781-33-14, 0604/16-03-82

GAZ 69, 1971 r., 2100 ccm, benzyna ważny przegląd i OC, stan dobry, - 5.500 zł. Środa Śląska, tel. 071/317-53-48, 0692/74-69-65

HONDA CR-V, 1999 r., 100 tys. km, 2000 ccm, granatowy metalic, 2 x SRS, klimatyzacja, ABS, napęd 4 x 4, el. otw. szyby i reg. lusterka, relingi dachowe, hak, rura przednia, progi, felgi 17" + opony zimowe, po tuningu, - 64.000 zł. Oleśnica, tel 0505/07-24-12

ISUZU TROOPER, 1987 r., 2300 ccm, benzyna, inst. gaz., zielony, 5-drzwiowy, RO, hak, centralny zamek, boczne listwy na drzwiach - 12.500 zł lub zamienię na inny, ewentualnie 2 tańsze samochody Łupice, gm. Sława, powiat wschowski, tel 0501/44-57-77

ISUZU TROOPER, 1992 r., 190 tys. km, 2800 ccm, TDI, zielony, intercooler, 4x4, centr. zamek, z pilotem, kpl. dokumentacja, RO, stan b. dobry, długi, 5-drzwiowy, ekonomiczny, - 17.800 zł. Chocianów, powiat polkowicki, tel. 076/817-43-99, 0501/64-96-34

JEEP CHEROKEE, 1979 r., 5800 ccm, V8, zielony, - 12.500 zł lub zamienię na osobowy. Polanica Zdrój, tel. 0607/15-83-36

JEEP CHEROKEE, 1995 r., 185 tys. km, 2500 ccm, turbo D, perłowozielony, intercooler, 4x4, regulowana kierownica, el. otw. szyby i reg. lusterka, hak, poduszka pow., wspomaganie kier., relingi dachowe, centralny zamek, immobilizer, kompletna dokumentacja, - 35.000 zł. Kłodzko, tel. 074/868-72-87, 074/647-38-76

JEEP GRAND CHEROKEE, 1993 r., 4200 ccm, benzyna, inst gaz. pełne wyposażenie, - 38.000 zł. Żmigród, tel. 071/385-26-26, 0604/71-66-24

JEEP GRAND CHEROKEE LIMITED, 1995 r., biały, skórzana tapicerka, klimatyzacja, ABS, tempomat, relingi dachowe, komputer x2, el. otwierane szyby, el. regul. lusterka i fotele, centralny zamek, ciemne szyby, aluminiowe felgi 17", inst gazowa, kompletna dokumentacja, - 43.000 zł., tel. 0504/13-28-17

JEEP GRAND CHEROKEE LAREDO, 1997 r., 3964 ccm, benzyna czarny, stan b. dobry, - 65.000 zł. Wrocław, tel. 0601/70-50-71

JEEP GRAND CHEROKEE, 1999 r., 50 tys. km, 4700 ccm, V8, benzyna wersja limitowana, bez wypadku, pełne wyposażenie, - 98.000 zł. Wrocław, tel. 0601/41-30-72

LADA NIVA, 1991 r., 1600 ccm, benzyna, biały, w ciągłej eksploatacji, technicznie sprawny, oryginalny lakier, blacharka do poprawek, - 8.500 zł. Pisary, k. Międzylesia, tel. 074/812-62-08

LAND ROVER FREELANDER, 1999 r., 135 tys. km, 2000 ccm, zielony metalic, 4x4, 5-drzwiowy, ABS, klimatyzacja, 2 poduszki pow., RO, el. otw. szyby przednie, wspomaganie kier., centr zamek, z pilotem, alarm, el. reg. lusterka, - 63.000 zł Legnica, tel. 0604/12-25-21, 076/722-92-92

- **LINCOLN NAVIGATOR, 1998 r., czarny, pełne wyposażenie, RO, automatic, szyberdach, ABS, wspomaganie kier., centralny zamek, aluminiowe felgi, el. regul. lusterka, el. otwierane szyby, alarm, klimatyzacja, poduszka pow., adres ogłoszenia w internecie: http://wkz.pop.pl, nr TG0102. Legnica, tel. 076/8562248, 0697/330680 W84050184**

MERCEDES 463 G, 1992 r., 170 tys. km, 2500 ccm, bordowy, 4x4, blokady mostów, wspomaganie, hak, krótki, - 55.000 zł. Bolesławiec, tel. 0603/22-05-15

MITSUBISHI PAJERO, 1984 r., 2600 ccm, benzyna, insl. gaz., grafitowy, krótki, 4x4, w ciągłej eksploatacji, stan b. dobry, - 15.900 zł. Wrocław, tel. 0600/72-31-08

MITSUBISHI PAJERO, 1984 r., 2600 ccm insl. gazowa, napęd 4x4, stan b. dobry, - 11.900 zł lub zamienię na inny. Oława, tel. 0601/65-31-25

MITSUBISHI PAJERO, 1985 r., 2600 ccm, benzyna, inst gaz. napęd 4x4, techn. sprawny, stan dobry, - 12 500 zł lub zamienię. Oława, tel. 0696/02-40-19

MITSUBISHI PAJERO, 1985 r., 2600 ccm, benzyna, inst gaz., niebieski metalic, 4 x 4, stan b. dobry, po lakierowaniu, stan b. dobry, - 10.900 zł lub zamienię. Oława, tel. 0601/65-31-25

MITSUBISHI PAJERO, 1990 r., 3000 ccm, V6, srebrny, długi, inst. gazowa, el otwierane szyby, szyberdach, półkubełkowe fotele, orurowany, atrakcyjny wygląd, - 22.500 zł. Jelenia Góra, tel. 075/764-67-43

MITSUBISHI PAJERO, 1992 r., 273 tys km, bordowo-srebrny, 7-osobowy, centralny zamek, alarm, relingi, wspomaganie kierownicy, sprowadzony w całości, orurowany, do poprawek lakierniczych, - 30.000 zł. Rawicz, tel. 0603/39-34-77

MUSCEL, 1973 r., 150 tys. km, 2000 ccm, insl. gazowa przerobiony na Jeepa Wranglera, - 2.800 zł. Gostyń, tel. 065/572-28-76

NISSAN PATHFINDER, 1988 r., 3000 ccm, benzyna, insl. gaz. szyberdach, centralny zamek, wspomaganie kier., napęd 4x4, - 16.000 zł lub zamienię na busa. Kraków, tel. 012/649-77-98 po godz. 19, 0503/10-48-69

NISSAN PATROL GR, 1997 r., 180 tys. km, 2800 ccm, turbo D, wiśniowy metalic, sprowadzony z Niemiec w 1998 r. - 11.000 EUR. Zgorzelec, tel. 075/775-84-52, 0698/25-31-45

NISSAN TERRANO II, 1995/96 r., 150 tys. km, 2700 ccm, TDI, fioletowy metalic, stan b. dobry, poduszka pow., el. otw. szyby, el reg. lusterka, wspomaganie kier., centr. zamek, welurowa tapicerka, alum. felgi, orurowanie chromowane, 4x4, I właściciel, - 29.900 zł lub zamienię. Otmuchów, tel. 0604/08-40-56, 0606/99-56-29

OPEL FRONTERA, 1992 r., 2300 ccm, TDI, srebrny metalic, 4x4, orurowany, centralny zamek, alarm + pilot, ciemne szyby, hak, halogeny, wspomaganie kier., 5-drzwiowy, długi, el. regul. lusterka, relingi dachowe, szyberdach, - 26.500 zł. Dobrzyca, tel. 062/741-45-35

OPEL FRONTERA, 1992 r., 2300 ccm, TDI, srebrny metalic, napęd 4 x 4, orurowany, el. otwierane szyby, el. regul. lusterka, centralny zamek, wspomaganie, szyberdach, - 25 900 zł lub zamienię. Kłodzko, tel. 0607/15-83-36

OPEL FRONTERA, 1993 r., 180 tys. km, 2300 ccm, TDI, zielony, 5-drzwiowy, orurowany, pełne wyposażenie el., halogeny, relingi dachowe, stan b. dobry, - 25.500 zł. Bystrzyca Górna, tel. 074/850-99-47, 0504/45-89-97

OPEL FRONTERA LONG, 1993 r., 120 tys. km, 2400 ccm, benzyna, insl. gaz. RO + głośniki, centralny zamek, alarm + pilot, szyberdach, spoilery, el. otw. szyby, el. regul. lusterka, wspomaganie kier., relingi dachowe, podgrz. siedzenia, - 25.000 zł. Jawor, tel. 076/729-22-26 po godz. 20, 0506/03-69-70 po godz. 20

OPEL FRONTERA LONG, 1994 r., 300 tys. km, 2400 ccm, benzyna, zielony metalic, po remoncie silnika, 4x4, bez klimatyzacji, - 25.000 zł., tel. 0607/05-71-31

OPEL FRONTERA, 1998 r., 147 tys. km, 2200 ccm, + insl. gazowa, ciemnografitowy, klimatyzacja, el. dodatki, - 47.000 zł. Kalisz, tel. 062/764-97-68, 0602/82-69-88

OPEL MONTEREY, 1992 r., 3059 ccm, TDI, czarny metalic, wspomaganie kier., 4x4, opony zimowe, stan dobry, - 27.500 zł lub zamienię na mniejszy. Strzegom, tel. 0601/83-91-29

OPEL MONTEREY, 1992 r., 3100 ccm, TDI wersja europejska, - 32.000 zł. Moszna, powiat krapkowicki, tel. 077/466-84-29, 0602/48-51-14

OPEL MONTEREY LONG, 1993 r., 3100 ccm, TDI wszystkie el. dodatki, ABS, klimatyzacja, halogeny Delta, nowa tapicerka, 2 kpl. kół, nowe opony, aluminiowe felgi, - 28.000 zł Wałbrzych, tel. 0506/74-79-94

RENAULT SCENIC RX4, 2002 r., 31 tys. km, 2000 ccm, 16V, 140 KM, fioletowy metalic, kompletna dokumentacja, 4x4, pełne wyposażenie, 4 poduszki pow., ABS, ESP, el. otw. szyby, el. regul. lusterka, el regul. szyberdach, wspomaganie kier., skórzana tapicerka, podgrz. siedzenia, felgi 16", centralny zamek, nawigacja sat ekran LCD kolorowy, RO stereo, stan idealny - 60.800 zł. Legnica, tel. 076/862-60-66, 0602/36-07-03

SAMOCHÓD TERENOWY, 2003 r., 650 ccm niebiesko-żółty, konstrukcja ramowa, profesjonalnie wykonany na podzespołach Fiata 126p, alternator, zapłon w stacyjce, doskonały w terenie, wysoki prześwit podwozia, stan idealny, - 2.500 zł. Sosnówka, powiat jeleniogórski, tel. 0507/56-21-37

SUZUKI SAMURAI, 1994 r., 93 tys. km, 1300 ccm, i.e., biały, - 16.500 zł Międzygórze, tel. 074/813-52-26

TOYOTA LAND CRUISER LJ 70, 1991 r., 2400 ccm, turbo D grafitowy metalic, centralny zamek, el. otwierane szyby, alarm + pilot, webasto, opony 33", bogata wersja, dużo nowych podzespołów, atrakcyjny wygląd, stan b. dobry, - 30.000 zł. Wrocław, tel. 0601/72-51-82

TOYOTA LAND CRUISER HDJ 80, 1992 r., 4000 ccm, benzyna, insl. gaz., czerwony, długi, 4-drzwiowy, orurowany (Delta), koła 33x12.5, automatic, - 42.000 zł. Poznań, tel. 0601/71-76-67

TOYOTA LAND CRUISER MDI 80, 1992 r., 4000 ccm, czerwony, insl. gazowa, relingi dachowe, orurowany, progi, tuning Delta, opony z felgami 33-12.5, automatic, blokada mostu, CD, 4x4, - 45.000 zł lub zamienię. Poznań, tel 0601/71-76-67

TOYOTA RAV4, 1994 r., 120 tys km, 2000 ccm, niebieski metalic, inst. gazowa, krótki, ABS, centralny zamek, el. otwierane szyby, wspomaganie kier., aluminiowe felgi, szyberdach, alarm + pilot, - 34.000 zł lub zamienię na tańszy, terenowy albo busa. Wałbrzych, tel. 0503/02-42-64, 0508/35-37-60

TOYOTA RAV4, 1995 r., 143 tys. km, 2000 ccm, benzyna, insl. gaz., czerwony metalic, pełne wyposażenie, orurowany, - 35.000 zł. Lądek Zdrój, powiat kłodzki, tel. 0600/54-20-00

TOYOTA RAV4, 2000 r., 60 tys. km, 2000 ccm, VVT-i kolor perłowoczarny, najbogatsza wersja, stan idealny, I właściciel, kupiony w salonie, na gwarancji, immobilizer, antynapad, RO na CD, 4x4, 5-drzwiowy, orurowany, progi, centralny zamek, klimatyzacja, homologacja na ciężarowy, serwisowany, - 85.000 zł. Wałbrzych, tel. 0608/61-84-56

UAZ, 1977 r., zielony, insl. gazowa, nowa plandeka, stan dobry, - 4.600 zł. Sędzisław, powiat kamiennogórski, tel. 0606/38-34-85

UAZ 469 B, 1984 r., 25 tys. km, 2445 ccm, benzyna, zielony, (khaki), instalacja gazowa, hak, nowa plandeka, sprawne napędy, - 5.300 zł lub zamienię na Citroena C15 D, Forda Couriera 1.8 D. Wińsko, tel. 071/389-81-10

USZKODZONE

- **AUTO OKAZJA! „PALCARS" OFERUJE SKUP-SPRZEDAŻ AUT Z UBEZPIECZALNI TUIR „WARTA". Rozbite, uszkodzone i całe. W ofercie ok. 80 aut, prowadzimy skup aut, każdy rodzaj uszkodzeń i marki! Auto-handel „Palcars" Wrocław, ul. Swojczycka 99, 500 za CPN (przy przejeździe kolejowym), zdjęcia w internecie: www.palcars.gratka.pl. ., tel. 071/348-34-78 (fax), 071/348-26-11 W81002374**

- **ABSOLUTNIE AUTA KUPIĘ! WSZYSTKIE MARKI! NAJWYŻSZE CENY. Uszkodzone, całkowicie rozbite oraz całe. Dojazd i transport gratis! Gotówka od ręki. Nawiążę współpracę z warsztatami, pomocami drogowymi, parkingami - wysokie prowizje! Tel. non stop 0601/70-76-45 lub 0601/78-82-84. E-mail: skupaut@wp.pl. W81044453**

- **ABSOLUTNIE KUPIĘ KAŻDE AUTO całe i powypadkowe nowe i stare roczniki, uszkodzone, spalone, zniszczone, całe, dostawcze, osobowe, terenowe, transport gratis, najlepiej płacę, gotówka w 5 min., autaokazja@wp.pl, www.napicar.pl. ., tel. 0605/62-00-14, 0602/77-11-77 W81002234**

- **ABSOLUTNIE KUPIĘ USZKODZONE, KUPIĘ USZKODZONE, KUPIĘ USZKODZONE, KUPIĘ USZKODZONE, KUPIĘ USZKODZONE. Kupujemy auta całe, po wypadku, do remontu, po 1988 r. i inne marki również, płacimy najwięcej. ., tel. 0605/35-26-21, 0602/17-81-61 W01007964**

ALFA ROMEO 145, 1995 r., 1600 ccm, boxer pełna elektryka, mocno uszkodzony lewy przód, - 6.300 zł. Wrocław, tel. 071/348-42-16 w godz.8-17

ALFA ROMEO 145, 1995/96 r., 1400 ccm, zielony metalic, karta pojazdu, w kraju 2 lata, pełne wyposażenie elektrycz-

POMOC DROGOWA
TRANSPORT SAMOCHODÓW
do 2 szt całodobowo - najtaniej 0602 60 8000
SKUP AUT USZKODZONYCH
OP033736

KUPIĘ AUTO PO WYPADKU
OP040271
wszystkie roczniki
Tani Transport od 80 gr/km
Wrocław, tel. 0601 715 958

KUPIĘ AUTO POWYPADKOWE
Legnica tel. 076/723-06-06, 0-608 080 379

ne, uszkodzony prawy przód, - 5.400 zł. Szczytna, tel. 074/868-45-51

ALFA ROMEO 145, 1998 r., 60 tys. km, 1400 ccm, TWIN SPARK, bordowy metalic, alum. felgi, el. otw. szyby, wspomaganie, welurowa tapicerka, I właściciel, kupiony w salonie, kompl. dokumentacja, uszkodzony prawy przód, - 14.200 zł. Wrocław, tel. 071/372-87-60

ALFA ROMEO 145, 2000 r., 1600 ccm, 16V, Twin Spark, seledynowy metalic, mocno uszkodzony przód, kupiony w salonie, pełne wyposażenie, kpl. dokumentacja, - 13.900 zł. Wrocław, tel. 0601/78-82-84

ALFA ROMEO 146 TS, 1998 r., 1400 ccm, Twin Spark, grafitowy metalic, kupiony w salonie, centralny zamek, immobilizer, poduszka pow., wspomaganie kier., uszkodzony przedni prawy bok, silnik sprawny, - 12.800 zł., tel. 0606/70-65-97 W01012654

ALFA ROMEO 146 TS, 2000/01 r., 11 tys. km, 1400 ccm, perłowoczerwony, upiony w salonie, wspomaganie kier., ABS, el otw. szyby, fotele Recaro, reg fotel kierowcy, spoiler, progi, zarejestrowany, poduszka pow., atrakc. wygląd, techn. sprawny, do poprawek, - 21.500 zł. Nowa Sól, tel. 0605/22-45-10

ALFA ROMEO 147, 2001 r., 1600 ccm, 16V, czerwony, 5-drzwiowy, 6 poduszek pow., wspomaganie kier , centralny zamek, alarm + pilot, klimatyzacja, ABS, alum. felgi, lekko uszkodzony, - 37.000 zł. Pleszew, tel. 0606/46-33-54

ALFA ROMEO 147, 2002 r., 17 tys. km, 1900 ccm, diesel, JTD 5-drzwiowy, pełne wyposażenie, el. otw. szyby, el. reg. lusterka, komputer, 6 poduszek pow., centralny zamek + pilot, ABS, ABD, klimatyzacja, welurowa tapicerka, radio, - 40.000 zł. Krosno Odrzańskie, tel. 0601/61-95-89, 0604/90-08-27 W87000774

ALFA ROMEO 156, 1998 r., 1600 ccm, bordowy metalic, inst. gazowa, uszkodzony prawy przód i lekko prawy tył, wszystkie el. dodatki, ABS, wspomaganie kier., alarm, centralny zamek, zarejestrowany, - 17.700 zł. Wrocław, tel. 071/348-26-11

ALFA ROMEO 156, 1998 r., 1600 ccm, benzyna, inst. gaz., bordowy metalic, alarm + pilot, centralny zamek, el. reg. lusterka, el. otw. szyby, immobilizer, wspomaganie kier., ABS, 2 poduszki pow., kpl. dokumentacja, uszkodzona prawa strona, - 17.700 zł. Wrocław, tel. 0601/78-82-84

ALFA ROMEO 156, 1999 r., 160 tys. km, 1600 ccm, srebrny metalic, uszkodzony lekko przód, sprawny technicznie, alarm, centralny zamek, ABS, el. otw. szyby i reg. lusterka, alum. felgi, - 26.500 zł. Opole, tel. 0504/10-73-41

ALFA ROMEO 164, 1989 r., 3000 ccm, V6, zielony metalic, pełne wyposażenie oprócz skórzanej tapicerki, do małych poprawek mechaniczno-blacharskich, - 4.500 zł. Brzeg, tel. 077/420-05-90 po godz. 18

ALFA ROMEO 166, 1999/00 r., 2500 ccm, V6, granatowy metalic, spalony osprzęt silnika, kupiony w salonie, pełne wyposażenie oprócz skórzanej tapicerki, klimatyzacja, I właściciel, kpl. dokumentacja, bez wypadku, - 37.500 zł. Wrocław, tel. 0601/70-76-45

ARO 243, 1986 r., 3200 ccm, diesel, zielony, 4x4, techn. sprawny, brak przeglądu i OC, blacharka do remontu + drugi na części, - 3.200 zł. Leszno, tel. 0603/39-50-32

AUDI 100, 1987 r., 2000 ccm, diesel, biały, mocno uszkodzony prawy bok, brak głowicy, zarejestrowany, - 4.300 zł. Wrocław, tel. 0691/79-90-11

AUDI 100 AVANT, 1990 r., 238 tys. km, TDI, srebrny metalic, „cygaro", szyberdach, alum. felgi, opony zimowe, el. regul. lusterka, centralny zamek z alarmem, lekko uszkodzony tylny lewy bok (drzwi i błotnik) - 10.900 zł lub zamienię na Audi 80-100, BMW E-30 (1.6-1.8), Hondę Civic, Opla Astrę-Vectrę, VW Golfa Passata itp.. Wrocław, tel. 0691/98-31-31

AUDI 100, 1990 r., 1800 ccm, benzyna, inst. gaz., ciemnozielony, składak, klamki zwykłe, hak, wspomaganie kier., szyberdach, do poprawek blacharsko-lakierniczych, - 4.100 zł lub zamienię. Złotoryja, tel. 0503/09-20-40

AUDI 100 C4, 1991 r., 2300 ccm lekko uszk. przód, - 14.000 zł. Żary, tel. 0604/83-11-42

AUDI 100 C4, 1991/92 r., 2400 ccm, diesel, błękitny metalic, centr. zamek, RO, wspomaganie kier., uszkodzony, „twardy" dowód rej. Ostrzeszów, tel. 0694/79-76-61

AUDI 100 C4, 1992/95 r., 195 tys. km, 2800 ccm, V6, błękitny metalic, pełne wyposażenie oprócz skórzanej tapicerki, inst. gazowa, hak, uszkodzony silnik (koszt naprawy 1.600 zł), - 16.000 zł. Wrocław, tel. 0601/98-54-99

AUDI 200, 1988 r., 2200 ccm, turbo benzyna, grafitowy, pełne wyposażenie oprócz skórzanej tapicerki, automatic, do poprawek blacharsko-lakierniczych, - 8.600 zł. Legnica, tel. 0608/07-91-98

AUDI 80, 1980 r., 1600 ccm, benzyna, srebrny metalic, szyberdach, RO, progi do małych poprawek, - 1.000 zł lub zamienię na silnik 1.6 D. Kędzierzyn-Koźle, tel. 0604/42-86-66

AUDI 80, 1982 r., 1600 ccm, benzyna, bordowy, po remoncie silnika, welurowa tapicerka, RO, zarejestrowany, lekko uszkodzony lewy przód, - 1.700 zł. Wrocław, tel. 0601/78-82-84

AUDI 80, 1982/83 r., 1600 ccm, benzyna, bordowy, uszkodzony lewy przód, silnik techn. sprawny, welurowa tapicerka, RO, zadbany, zarejestrowany, - 1.700 zł. Wrocław, tel. 071/348-34-78

AUDI 80 B3, 1987/88 r., 1800 ccm, benzyna, srebrny metalic, uszkodzony lekko przód, alarm, zadbany, - 7.700 zł. Wrocław, tel. 0609/67-36-78

sprowadzenia - 7.200 EUR. Wrocław, tel. 071/364-21-96, 0503/44-35-06

AUDI A6 AVANT, 1998 r., 139 tys. km, 2800 ccm, benzyna, brązowy metalic, el. otw. 4 szyby i reg. lusterka oraz szyberdach, 4 poduszki pow., wspomaganie kier., centr. zamek, skórzana tapicerka, ksenonowe reflektory, klimatronic, chromowe relingi dachowe, zabezpieczenie antykradz., alum. felgi, kpl. dokumentacja, lekko uszkodz, - 51.900 zł, zwoln. z opłaty skarbowej. Kalisz, tel. 0601/76-94-15, 0601/77-21-51

AUDI V8, 1989 r., 3600 ccm po wypadku, zdekompletowany, zarejestrowany, - 4.900 zł. Oleśnica, tel. 071/798-92-56 po godz. 15

BMW E-34, 1989 r., 2400 ccm, turbo D, biały, wspomaganie kier., centralny zamek, ABS, klimatyzacja, wszystkie el. dodatki, uszkodzony silnik, - 9.600 zł. Oleśnica, tel 0607/70-00-96

BMW E-34, 1989/93 r., 2400 ccm, turbo D, biały, ABS, wspomaganie kier., centr. zamek, el. otw. szyby i reg. lusterka, klimatyzacja, automatic, podgrz. siedzenia, podłokietniki, roleta bagażnika, uszkodzony silnik, - 11.000 zł. Ostrów Wlkp., tel. 0607/25-53-61

BMW E-34, 1990/97 r., 270 tys. km, 2500 ccm, 24V, biały, ABS, wspomaganie kier., centr. zamek, el. otw. szyby i reg. lusterka, el. otw. szyberdach, zderzaki i lusterka w kolorze nadwozia, RO, nowy olej i świece oraz filtry, roleta bagażnika, kpl. kół zimowych, zadbane wnętrze, - 12 500 zł. Ostrów Wlkp., tel. 0607/25-53-61

BMW E-30 KOMBI, 1994 r., 1600 ccm, benzyna, inst. gaz. lekko uszkodzony bok, sprawny, - 13.000 zł. Wrocław, tel. 0604/92-37-03

BMW 316 E-36, 1991/96 r., czerwony, el. reg. lusterka i reflektory, szyberdach, do małych poprawek mechaniczno-blacharskich, - 16.200 zł. Smolec, tel. 071/316-18-74, 0691/60-69-93

BMW 318 E-36, 1991/92 r., 1800 ccm, biały, karta pojazdu, w kraju od 2 lat, centralny zamek, szyberdach el., wspomaganie kier., ABS, uszkodzona prawa strona, - 15.300 zł Szczytna, tel 074/868-45-51

BMW 320 i, 1984 r., 2000 ccm, niebieski metalic, 4-drzwiowy, alarm, centralny zamek, uszkodzony silnik, dodadkowo trochę części zapasowych, - 1.900 zł. Gubin, powiat krośnieński, tel. 0501/82-07-83

BMW 520 I KOMBI VANOS, 1994 r., 180 tys. km, 2000 ccm, 24V, zielony metalic, poduszka pow., 2 szyberdachy, el. otw. szyby przednie, centralny zamek, wspomaganie kier., lekko uszkodzony prawy przód, do wymiany zderzak, lampa, grill, błotnik, - 18.000 zł lub zamienię. Lubin, tel. 0609/87-09-14

BMW 520, 1997 r., benzyna, inst. gaz. kompletnie zniszczony, - 6.000 zł. Toruń, tel. 0502/50-83-37

BMW 524 td, 1983 r., 240 tys. km, 2450 ccm, diesel, ciemnogranatowy, uszkodzona uszczelka pod głowicą, stan blacharki dobry, bez korozji, uszkodzona tapicerka podczas kradzieży, - 3.500 zł. Lubin, tel. 076/844-39-73, 0502/40-84-71

BMW 524 td, 1990 r., 2400 ccm, srebrny metalic, el. otw. szyby, el. reg. szyberdach, ABS, centr. zamek, alum. felgi, kpl. dokumentacja, sprowadzony w całości, do poprawek lakieru i blacharki, - 12.500 zł. Lubin, tel. 0601/72-26-85

BMW 525, 1990 r. uszkodzony błotnik, drzwi, zderzaki, deska rozdz, - 8.000 zł. Oława, tel. 0608/69-16-93

BMW 525 tds, 1991 r., 205 tys. km, 2500 ccm, zielony, ABS, szyberdach, el. otw. szyby, alum. felgi, automatic, wspomaganie kier, uszkodzona maska, błotnik, lampa i grill, silnik techn. sprawny, - 21.000 zł. Nysa, tel. 077/433-44-98, 0502/55-70-94

CITROEN C15, 1997 r., 1800 ccm, diesel, biały, 5-osobowy, lekko uszkodzony przód, techn. sprawny, - 7.700 zł., tel. 0606/70-65-97 W01012664

CITROEN C15 D, 1997 r., 1800 ccm, diesel, biały, blaszak, kupiony w salonie, dostawczy, uszkodzony przód, zdekompletowany, - 3.700 zł. Wrocław, tel. 071/348-42-16 w godz.8-17

CITROEN C15, 1998 r., 1800 ccm, diesel, biały, poobijany, 5-osobowy, oszklony, el. otw. szyby, zarejestrowany, - 8.300 zł. Wrocław, tel. 0691/79-90-11

CITROEN C15 FAMILIALE, 2003 r., 13 tys. km, 1900 ccm, diesel, czerwony, uszkodzone zawieszenie przednie, oszklony, 5-osobowy, kupiony w salonie, I właściciel, - 18.900 zł. Wrocław, tel. 0601/70-17-36

CITROEN C25, 1992/95 r., 2500 ccm, diesel 9-osobowy, lekko uszkodzony bok, do wymiany przeguby, - 10.500 zł lub zamienię na osobowy, do 5.000 zł. Głogów, tel. 076/726-35-02

CITROEN JUMPER, 1996 r., 140 tys. km, 1600 ccm, biały, uszkodzona prawa strona, techn. sprawny, 6-osobowy + ład. 550 kg, el. otw. szyby, centralny zamek, wspomaganie kier., nowa inst. gazowa, karta pojazdu, - 11.800 zł. Jawor, tel. 0693/72-89-81

CITROEN JUMPER, 1998 r., 1900 ccm, TDi, bordowy, krótki, niski, przeszklony, po kradzieży, brak elementów mechanicznych , blacharskich i wyposażenia wnętrza, - 11.500 zł. Wrocław, tel. 071/348-42-16 w godz.8-17

CITROEN JUMPER, 1999 r., 150 tys. km, 2500 ccm, diesel kupiony w salonie w kraju, krótki, niski, zadbany, uszkodzony prawy przód, tył i dach, chłodnica, silnika sprawny, - 11.300 zł. Kępno, tel. 0609/78-46-21

CITROEN JUMPER, 2002 r., 79 tys. km, HDI, biały, niski, krótki, blaszak, najnowszy model, ABS, serwo, centr. zamek, el. otw. szyby, b. lekko uszkodzony bok, w 100% sprawny, - 40 300 zł. Opole, tel 0696/55-88-55

CITROEN SAXO, 2000 r., 1100 ccm, biały, centralny zamek, el. otw. szyby, homologacja na ciezarowy, uszkodzony prawy przód, - 12.800 zł. Wrocław, tel. 071/348-42-16

CITROEN XSARA, 1999 r., 90 tys. km, 1400 ccm, benzyna, bordowy metalic, 2 poduszki pow., alum. felgi, el. otw. szyby, centralny zamek, alarm, kupiony w salonie, lekko uszkodzony, - 18.500 zł. Opole, tel. 0607/12-73-50

CITROEN XSARA, 2003 r., 6 tys. km, 3000 ccm, HDi, granatowy metalic, po dachowaniu, kupiony w salonie, I właściciel, klimatyzacja, wszystkie el. dodatki, 4 poduszki pow., RO, wspomaganie kier., alarm, centralny zamek, na gwarancji, - 39.800 zł. Wrocław, tel. 0601/70-76-45

DAEWOO ESPERO GLX, 1997 r., 1500 ccm, 16V, zielony, mocno uszkodzony przód, inst. gazowa, kupiony w salonie, wszystkie el dodatki, wspomaganie kier., kpl. dokumentacja, zarejestrowany, - 5.900 zł. Wrocław, tel. 0601/21-75-42

DAEWOO LANOS, 1999 r., 1600 ccm, niebieski metalic, 3-drzwiowy, el. otw. szyby, wspomaganie, uszkodzony przod, - 6.800 zł. Wrocław, tel. 071/372-87-60 w godz.8-17

DAEWOO LANOS SE, SEDAN, 1999/2000 r., 1500 ccm 16V, 57 tys. km, czerwony, 1-właściciel, wspomaganie, centr. zamek, el. otw. szyby, oryginalne radio, uszkodzony po przewrotce na śniegu, sprawny do jazdy, - 12.200 zł. Miękinia, tel. 071/317-81-19, 0601/82-22-34

DAEWOO LANOS, 2000/01 r., 1600 ccm, 16V, benzyna, srebrny metalic, sedan, inst. gazowa, wspomaganie kier., lekko uszkodzony lewy przód, - 12.200 zł. Wrocław, tel. 0601/71-59-58

DAEWOO MATIZ, 1999 r., 800 ccm, benzyna, biały, lekko uszkodzony lewy przód, homologacja na ciężarowy, alarm, - 10 200 zł. Wrocław, tel. 071/348-26-11

KUPIĘ AUTO POWYPADKOWE
Legnica, tel. 076/852 44 96 , 0602 692 886 , WYŚLIJ SMS - ODDZWONIĘ

BMW 525 tds, 1993 r., czarny, zdekompletowany, kpl. dokumentacja, - 12.000 zł. Lubin, tel. 0601/65-76-20

BMW 530, 1994 r., 3000 ccm, benzyna, czarny metalic, ABS, centralny zamek, alarm + pilot, immobilizer, el. reg. szyby, wspomaganie kier., klimatyzacja, 2 poduszki pow., RO + głośniki, serwisowany, lekko uszkodzony przód, - 23.000 zł. Oleśnica, tel. 0502/50-44-46

BMW 730 E-32, 1988/94 r., 3000 ccm, czarny, alum. felgi 15", inst. gazowa z butlą w miejscu koła zapasowego, skórzana tapicerka, pełne wyposażenie elektryczne oprócz klimatyzacji, 5-biegowy, elementy do lakierowania, - 14.500 zł lub zamienię na tańszy, BMW, Audi, automatic, z inst.. gazową, do 9.000 zł, Wrocław, tel. 071/787-32-75, 0506/04-89-01

BMW 730, 1989 r., 3000 ccm, benzyna, niebieski metalic, pełne wyposażenie oprócz skórzanej tapicerki i klimatyzacji, inst. gazowa, uszkodzony silnik + drugi na części, lekko uszkodzony przód, felgi 17", - 9.000 zł Wrocław, tel. 0608/70-01-69

BMW 745 iA, 1984 r., 3430 ccm, turbo, grafitowy metalic, kpl. dokumentacja (polska i niemiecka), dowód rejestracyjny, ważny przegląd i OC, nowe tablice, spalony, - 3.500 zł. Jelenia Góra, tel. 0506/77-96-51

BMW 750, 1990 r., 5000 ccm, niebieski, uszkodzony, pełne wyposażenie, - 9.000 zł. Błaszki, pow sieradzki, tel. 0603/46-34-55

BMW 750 iA, 1995/96 r., 146 tys. km, 5400 ccm, 12V, bordowy metalic, uszkodzony silnik, pełne wyposażenie, skórzana tapicerka, dużo dodatków, kpl. dokumentacja, zarejestrowany, - 39.900 zł. Wrocław, tel. 0601/21-75-42

KUPIĘ AUTO
OP036164
CAŁE, USZKODZONE LUB DO REMONTU tel. 071/31-07-138, 0-606 601 392, 0-608 672 931

AUDI 80 B3, 1990 r., 1800 ccm, benzyna, granatowy, wspomaganie kier., centr zamek, szyberdach, alum. felgi, blokada skrzyni biegów, uszkodzony lekko prawy przód, - 15.000 zł. Opole, tel. 0609/66-98-65

AUDI 80 B4, 1992 r., zielony metalic, uszkodzona maska, zderzak, reflektor prawy i błotnik, - 16.000 zł., woj. opolskie, tel. 0693/02-48-58

AUDI 80 B4, 1992 r., 1900 ccm, TDI, ciemnozielony metalic, centralny zamek, szyberdach, wspomaganie kier., uszkodzony prawy przód, - 16.000 zł. Opole, tel 0693/02-48-58

AUDI 90, 1989/90 r., 2300 ccm, inst. gazowa, grafitowy metalic, serwisowany, wspomaganie kier., centralny zamek, z pilotem, ABS, 4 el. otw. szyby, el. reg. lusterka, stan techn. b. dobry, uszkodzony przód, techn. sprawny, - 8.800 zł. Kobierno, powiat krotoszyński, tel. 0697/25-75-77

AUDI A3, 2001 r., 1600 ccm, 16V, czarny metalic, uszkodzony lewy bok i dach, 5-drzwiowy, kupiony w salonie, wszystkie el. dodatki, ABS, alum. felgi, alarm, wspomaganie kier., centralny zamek, homologacja na ciężarowy, - 34.900 zł. Wrocław, tel. 0601/16-83-84

AUDI A4 AVANT, 1997 r., 147 tys. km, 2800 ccm, V6, 30 V, benzyna, czarny metalic, klimatronic, skórzana tapicerka, drewniane dodatki, śrubowe zawieszenie, alum. felgi, 4 poduszki pow., podłokietniki, relingi dachowe, skórzana kierownica, lekko uszkodzony przód i narożnik tylny, - 36.900 zł. Bolesławiec, tel. 0604/24-15-50

AUDI A4, 2003 r., 10 tys. km, 1900 ccm, TDI, granatowy metalic, uszkodzony, climatronic, el. otw. szyby, alum. felgi, do

BMW 850, 1991 r., 157 tys. km, 5000 ccm, 12V, niebieski metalic, pełne wyposażenie, uszkodzony, - 29.500 zł. Bolesławiec, tel. 0607/09-94-85

CHRYSLER 300 M, 1998 r., 3500 ccm, V6, stalowy metalic, pełne wyposażenie, skórzana tapicerka czarna, kołpaki, poduszki pow. - 3.300 zł. Głogów, tel. 0503/59-52-19

CHRYSLER VOYAGER, 1997 r., 150 tys. km, 2500 ccm, turbo D, śliwkowy, 8-osobowy, klimatyzacja, ABS, wspomaganie kier., centr. zamek, alarm + pilot, el. otw. szyby, 2 poduszki pow., RO + głośniki, komputer, skórzana tapicerka, uszkodzony silnik, - 35.000 zł. Wrocław, tel. 0608/08-43-71

CITROEN AX, 1994 r., 1000 ccm, benzyna, bordowy, kupiony w salonie, I rej. w 1995 r., uszkodzony bok, - 3.700 zł. Wrocław, tel. 0609/67-36-78

CITROEN BERLINGO, 1997 r., 168 tys. km, 1900 ccm, diesel, brązowy, uszkodzony przód i lekko bok, koszt naprawy ok. 2.000 zł, cena, - 16.000 zł , dużo części gratis. Wrocław, tel. 0501/45-25-10, 071/791-50-06

CITROEN BERLINGO, 1998 r., 25 tys. km, 1400 ccm, benzyna, biały, lekko uszkodzona karoseria, 2-osobowy, - 11.000 zł. Wrocław, tel. 0607/10-47-15

CITROEN BX KOMBI, 1990 r., 1900 ccm, diesel, biały, uszkodzony przód, stan dobry, - 2.950 zł. Legnica, tel. 0608/07-91-98

CITROEN C15 D, 1995 r., 1800 ccm, diesel, niebieski, alarm, w ciągłej eksploatacji, do niewielkich poprawek blacharskich, stan b. dobry, - 9.000 zł. Żary, tel. 068/363-90-67 w godz. 10-16, 0606/23-05-08

DAEWOO MATIZ TOP, 1999 r., 37 tys. km, 800 ccm, benzyna, miedziany metalic, po dachowaniu, el. otw. szyby, ABS, wspomaganie kier., alarm, 2 poduszki pow., 1 właściciel, klimatyzacja, kpl. dokumentacja, „twardy" dowód rejestracyjny, - 9.600 zł. Wrocław, tel. 0601/16-83-84

DAEWOO MATIZ, 2000 r., 58 tys. km, 800 ccm, żółty metalic, - 9.500 zł. Jelenia Góra, tel. 075/643-65-58, 0603/21-63-77

DAEWOO MATIZ FRIEND, 2000 r., 80 tys. km, 800 ccm, benzyna, biały, uszkodzony przód, homologacja na ciężarowy, zarejestrowany, - 9.200 zł. Wrocław, tel. 0691/79-90-11

DAEWOO MATIZ, 2000 r., 55 tys. km, 800 ccm, zielony metalic, el. otw. szyby, wspomaganie kier., uszkodzony dach, silnik sprawny, I właściciel, techn. sprawny, - 10.500 zł. Złotoryja, tel. 0605/85-58-00

DAEWOO NEXIA, 1995 r., 1500 ccm, 16V, szary metalic, wspomaganie kier., ABS, wyposażenie el. reg., klimatyzacja, lekko uszkodzony przód, silnik sprawny, - 5.900 zł., tel. 0606/37-81-43 W01012634

DAEWOO NUBIRA II KOMBI, 2000 r., 120 tys. km, 2000 ccm, 16V, niebieski metalic, klimatronic, ABS, el. otw. szyby i reg. lusterka, centralny zamek, wspomaganie kier., po wypadku, lekko uszkodzony bok, 2 poduszki pow. całe, - 14.600 zł. Jawor, tel. 0606/82-10-21, 0693/72-89-81

DAEWOO NUBIRA II KOMBI, 2000 r., 1600 ccm, 16V, biały, wszystkie el dodatki, 2 poduszki pow., ABS, wspomaganie kier., klimatyzacja, poobijany, - 14.400 zł. Opole, tel. 0692/72-69-24

DAEWOO TICO SX, 1998 r., 83 tys. km, 800 ccm, benzyna, biały, uszkodzony lewy bok i dach, I właściciel, el. otw. szyby, zarejestrowany, - 4.400 zł. Wrocław, tel 0601/70-17-36

DAEWOO TICO SX, 1998/99 r., 800 ccm, benzyna, biały, uszkodzone drzwi, słupek i próg, I rejestracja w 1999 r., kpl dokumentacja, zarejestrowany, - 6.400 zł. Wrocław, tel. 0601/78-82-84

DAEWOO TICO SX, 1999 r., 18 tys. km, 800 ccm, benzyna, biały, uszkodzony lewy przód, techn. sprawny, zadbany, I właściciel, serwisowany, karta pojazdu, „twardy" dowód rejestracyjny, - 8.900 zł. Wrocław, tel. 0601/77-61-54

DAIHATSU CHARADE, 1980 r., 1000 ccm, benzyna, wiśniowy, uszkodzony wał korbowy, - 1.500 zł. Dziewiętlin, powiat milicki, tel. 0503/62-14-12

DAIHATSU CHARADE, 1984 r., 1100 ccm, diesel, czarny, blacharka do małych poprawek, - 3.300 zł. Jelenia Góra, tel. 0605/19-03-56

DAIHATSU CHARADE, 1992 r., 1000 ccm, benzyna kupiony w salonie, 3 elementy do lakierowania, - 5.600 zł. Ostrów Wlkp., tel. 0609/88-94-40

DODGE GRAND CARAVAN, 1996 r., 3300 ccm, V6, seledynowy, nowy model, po kradzieży, brak wnętrza, skrzyni biegów, zawieszeń i elementów blacharskich, - 15.300 zł. Wrocław, tel. 071/348-42-16 w godz.8-17

FIAT 126p, 1982 r., 650 ccm, czerwony, 7-miesięczny akumulator, lotnicze fotele, halogeny, nowe zawieszenie, stan techn. b. dobry, nowe tablice rejestracyjne, kabina z 1991 r., lekko otarły z boku, - 1.200 zł. Wrocław, tel. 0695/42-73-23

www.WYPADKI.de
tel.+49/40/668-11-09
j.polski
OP040285

FIAT 126p, 1983 r., biały, technicznie sprawny, zarejestrowany, deska rozdz. nowego typu, zapłon w stacyjce, alternator, lotnicze fotele, hak, bagażnik dachowy, nowy akumulator, blacharka i błotniki do remontu, - 450 zł. Bystrzyca Kłodzka, tel. 074/811-23-86

FIAT 126p, 1985 r., biały, nowy akumulator (gwarancja), nowe opony (tylne), do poprawek blacharskich, progi do wymiany, brak przeglądu, OC do 06.2004 r. + drugi na części, - 1.000 zł. Trzebnica, tel. 071/312-03-18

FIAT 126p, 1987 r., 650 ccm, niebieski, zapłon w stacyjce, deska rozdz. nowego typu, lotnicze fotele, lekko uszkodzony lewy przód, - 1.100 zł. Chojnów, tel. 0501/23-53-73

FIAT 126p, 1988 r., czerwony, do remontu blacharki, - 400 zł. Rawicz, tel 0601/21-76-37

FIAT 126p, 1988 r., 652 ccm, czerwony, uszkodzony tylny lewy słupek, brak przeglądu, do małych poprawek, - 2.500 zł. Wrocław, tel. 071/311-22-91 po godz. 21

FIAT 126p BIS, 1989 r., 700 ccm, czerwony, uszkodzony silnik, kpl. dokumentacja, stan blacharki b. dobry, - 850 zł lub zamienię. Paczków, powiat nyski, tel. 0608/17-12-27

FIAT 126p, 1989 r., 120 tys km, 650 ccm, benzyna, biel alpejska, do poprawek blacharsko-lakierniczych, - 700 zł Złotoryja, tel 0605/85-58-00

FIAT 126p BIS, 1990 r., 703 ccm, biały, szyberdach, silnik do remontu, podzespoły sprawne, nadkola przednie do poprawek, zarejestrowany, - 600 zł. Chomiąża, powiat średzki, tel. 0507/27-49-10

FIAT 126p, 1990 r., 650 ccm, czerwony, lekko uszkodzony prawy przód, techn. sprawny, ważny przegląd i OC, zarejestrowany, - 1.150 zł. Leszno, tel. 0503/41-17-72

FIAT 126p, 1992 r., 650 ccm, biały, do remontu, - 1.200 zł. Kąty Wrocławskie, tel. 0601/75-37-78

FIAT 126p el, 1994 r., 652 ccm, zielony, RO + głośniki, tylne szyby uchylane, do małych poprawek lakierniczych, - 2.600 zł. Pieńsk, powiat zgorzelecki, tel. 0607/03-35-52

FIAT 126p, 1994 r., 94 tys. km, 650 ccm, turkusowy, do remontu, - 1.500 zł. Świerki, powiat kłodzki, tel 074/871-12-06, 0608/44-25-64

FIAT 126p el, 1994 r., 650 ccm, benzyna, niebieski, mocno uszkodzony prawy bok, silnik techn. sprawny, „twardy" dowód rejestracyjny, - 1.290 zł. Wrocław, tel. 0601/16-83-84

FIAT 126p el, 1995 r., 650 ccm, benzyna, niebieski, mocno uszkodzony lewy przód, silnik techn. sprawny, zarejestrowany, - 1.750 zł. Wrocław, tel. 0601/70-17-36

FIAT 126p elx, 1998 r., 80 tys. km, 650 ccm, granatowy, katalizator, do poprawek blacharsko-lakierniczych, - 3.800 zł. Leszno, tel. 0604/57-15-32

FIAT BRAVA, 1997 r., 1600 ccm, 16V, złoty metalic, uszkodzony, - 15.000 zł. Sieradz, tel. 0607/75-39-36

FIAT BRAVA, 2001 r., 49 tys. km, 1900 ccm, JTD, ciemnogranatowy metalic, 4 poduszki pow., el. otw. 4 szyby, wspomaganie kier., centr. zamek + pilot, klimatyzacja, el. reg. lusterka, ABS, alum. felgi, delikatnie uszkodzony przód, - 26.500 zł. Krotoszyn, tel. 062/722-42-23, 0505/47-51-91

FIAT BRAVO, 1996/97 r., 84 tys. km, 1600 ccm, 16V, 102 KM, srebrny, RO, 3-drzwiowy, I właściciel, 2 poduszki pow., el. otw. szyberdach, centralny zamek, ABS, el. ster. lusterka i szyby, lekko uszkodzony prawy bok - 1.800 EUR. Strzelin, tel. 0696/04-22-50

FIAT CINQUECENTO, 1993 r., 45 tys. km, 900 ccm, seledynowy, po wypadku, - 4.000 zł. Skrzypnik, gm. Domaniów, tel. 071/301-94-76

FIAT CINQUECENTO, 1994 r., 700 ccm, benzyna, zielony metalic, uszkodzony lewy przód, I właściciel, zarejestrowany, - 4.200 zł. Wrocław, tel. 071/348-34-78

FIAT CINQUECENTO, 1995 r., 51 tys. km, 700 ccm, benzyna, czerwony, atermiczne szyby, szyberdach, alarm + pilot, garażowany, zadbany, II właściciel, techn. sprawny silnik, nowe opony i akumulator, welurowa tapicerka, udokumentowane pochodzenie, lewa strona i klapa lekko uszkodzona, - 4.550 zł. Oleśnica, tel. 071/315-53-16, 0696/39-04-06

FIAT CINQUECENTO, 1995 r., 700 ccm zdekompletowany, kpl. dokumentacja, - 2.900 zł. Wałbrzych, tel. 0600/23-70-25

FIAT CINQUECENTO, 1996 r., 700 ccm, czerwony, uszkodzony przód, - 4.900 zł., tel. 0606/70-65-97 W01012684

FIAT CINQUECENTO, 1996 r., 900 ccm, niebieski, mocno uszkodzony przód, silnik sprawny, zarejestrowany, - 3.900 zł. Brzeg, tel 0600/73-25-17

FIAT CINQUECENTO, 1997 r., 47 tys. km, 704 ccm, różowy, I właściciel, uszkodzony lewy bok, techn. sprawny, - 5.200 zł. Ostrów Wlkp., tel. 062/762-11-47, 0501/37-59-15

FIAT CROMA, 1995/96 r., 1900 ccm, turbo D, biały, wał korbowy do wymiany, - 10.500 zł. Kurnik, tel. 061/819-80-98

uszkodzony prawy przód, - 14.800 zł. Wrocław, tel. 071/348-42-16

FIAT PUNTO S, 1995 r., 1200 ccm, niebieski, poobijany, w ciągłej eksploatacji, - 8.500 zł. Nowa Sól, tel. 068/388-60-18, 0507/15-90-74

FIAT PUNTO, 1996 r., 1100 ccm, niebieski, lekko uszkodzony przód, silnik sprawny, „twardy" dowód rejestracyjny, kpl. dokumentacja, - 9.900 zł. Leszno, tel. 0601/94-69-68

FIAT PUNTO, 1998 r., 80 tys. km, 1100 ccm, czarny, szyberdach, 2 poduszki powietrzne, kupiony w salonie, wgnieciony błotnik, sprawny, - 13.800 zł. Wrocław, tel. 071/348-42-16 w godz.8-17

FIAT PUNTO II, 2000 r., 1200 ccm, złoty metalic, el. otw. szyby, centralny zamek, poduszka pow., wspomaganie kier. (elektryczne), 3-drzwiowy, uszkodzony lewy przód, - 12.900 zł. Kalisz, tel. 0602/27-44-74, 0606/92-83-50

FIAT PUNTO, 2001 r., 1200 ccm, biały, inst. gazowam lekko uszkodzony przód, kupiony w salonie, homologacja na ciężarowy, - 16.800 zł. Wrocław, tel. 0601/21-75-42

FIAT PUNTO, 2001 r., 1200 ccm, biały, inst. gazowa, uszkodzony dach, I właściciel, kupiony w salonie, kpl. dokumentacja, homologacja na ciężarowy, - 15.500 zł. Wrocław, tel. 071/348-26-11

FIAT PUNTO III, 2003 r., 1400 ccm, JTD Multi Jack, wiśniowy metalic, 1.800 km, 5-drzwiowy, klimatyzacja, ABS, komputer, centr. zamek + pilot, el. otw. szyby i reg. lusterka, RO + CD, City Matic, welurowa tapicerka, wspomaganie kier., poduszki pow., lekko uszkodzony, techn. sprawny, remont ok. 3.000 zł, - 34.500 zł. Tarchały Wielkie k. Ostrowa Wlkp., tel. 062/733-31-94 po godz. 20, 0601/56-55-59

FIAT REGATA, 1985 r., 1900 ccm, diesel brak silnika, kpl. dokumentacja, - 300 zł. Lubań, tel 075/721-56-41, 0507/64-58-42

FIAT REGATA, 1986 r., 1400 ccm, benzyna, inst. gaz., grafitowy, nowe opony, centralny zamek, ważny przegląd i OC, uszkodzony tył, zawieszenie całe, - 1.700 zł. Wiązów, powiat strzeliński, tel. 0697/41-56-22

FIAT RITMO, 1981 r., benzyna do malowania, - 1.200 zł. Oława, tel. 071/313-73-58

FIAT RITMO, 1985 r., 1300 ccm, benzyna, biały, uszkodzony lewy przód, - 600 zł. Wrocław, tel. 0503/80-72-75

FIAT RITMO, 1986 r., 1700 ccm, diesel uszkodzony. Kalisz, tel. 062/762-02-02, 0695/70-46-04

FIAT SCUDO, 2000 r., 37 tys. km, 1900 ccm, turbo D, granatowy, blaszak, lekko wgniecione lewe drzwi, - 28.700 zł. Opole, tel. 0696/55-88-55

FIAT SCUDO, 2000 r. 1900 ccm, turbo D, biały, 2 szt., uszkodzony silnik, do sprowadzenia z Niemiec, stoi przy granicy, cena 5.000 EUR. Bolesławiec, tel. 0601/16-93-83

FIAT SEICENTO, 1998 r., 61 tys. km, 900 ccm, benzyna, błękitny metalic, el. otw. szyby, alarm, tylne szyby uchylane, dzielona tylna kanapa, książka serwisowa, uszkodzony lewy przód i tył, sprawny techn, - 9.200 zł. Nysa, tel. 0604/07-77-82

FIAT SEICENTO, 2000 r., 60 tys. km, 1100 ccm, bordowy metalic, el. otw. szyby, centr. zamek, poduszka pow., uszkodzone drzwi i błotnik, szyba w całości, kpl. dokumentacja, - 11.300 zł. Niemcza, powiat dzierżoniowski, tel. 0504/04-42-60

FIAT SEICENTO, 2000 r., 28 tys. km, 900 ccm, jasnoniebieski, lekko uszkodzony lewy przód, - 10.500 zł. Wschowa, tel. 065/540-39-56, 0698/18-45-63

FIAT SIENA, 1997 r., 1600 ccm, 16V, grafitowy metalic, uszkodzony lewy przód, maska, błotnik, lampy, chłodnica, - 10.800 zł. Syców, powiat oleśnicki, tel. 0607/26-03-77

FIAT SIENA, 1997/98 r., 1600 ccm, 16V, bordowy metalic, el. otw. szyby, wspomaganie kier., 2 poduszki pow., centralny zamek, welurowa tapicerka, uszkodzony lewy przód, silnik sprawny, - 7.900 zł. Wrocław, tel. 0608/66-93-76

FIAT SIENA, 1997/98 r., 85 tys. km, 1600 ccm, benzyna, 16V, platynowy metalic, kupiony w salonie, pełne wyposażenie elektryczne, uszkodzona przednia część boku prawego, zarejestrowany, silnik bez uszkodzeń, - 9.400 zł. Wrocław, tel. 0602/12-51-35

FIAT SIENA el, 1998 r., 99 tys. km, 1400 ccm, benzyna, niebieski metalic, lekko uszkodzony, I właściciel, serwisowany, blokada skrzyni biegów, kpl. dokumentacja, - 11.500 zł. Wrocław, tel. 0601/70-76-45

FIAT SIENA, 1998/99 r., 1400 ccm, benzyna, grafitowy metalic, do małych poprawek, - 10.900 zł lub zamienię na inny. Jelenia Góra, tel. 0603/61-59-50, 0692/09-80-19

FIAT SIENA, 2001 r., 40 tys. km, 1200 ccm, benzyna, bordowy metalic, rozbity przód, - 9.000 zł. Lądek Zdrój, powiat kłodzki, tel. 0603/94-05-17

FIAT TIPO, 1992 r., 1400 ccm, benzyna, inst. gaz., morski metalic, uszkodzony lewy bok, - 3.700 zł. Wrocław, tel. 0604/61-44-15

FIAT UNO, 1984 r., 79 tys. km, 1300 ccm, metalic, sprawny, do poprawek blacharskich, stan opon b. dobry, 5-drzwiowy, 5-biegowy, brak OC, - 1.400 zł. Świdnica, tel. 074/853-48-91, 0696/17-09-44

KUPIĘ KAŻDE AUTO USZKODZONE
LUB CAŁE, ZŁOTORYJA, tel. 0-605 855 800
OP040209

FIAT DOBLO, 2001 r., 170 tys. km, granatowy, silnik do poprawek, wyposażenie podstawowe, blaszak, - 18.000 zł. Wrocław, tel. 0696/49-19-12

FIAT DUCATO MAXI, 1986 r., 2500 ccm, diesel, biały, uszkodzona uszczelka pod głowicą, - 3.600 zł. Kłodzko, tel. 0601/62-21-37

FIAT DUCATO MAXI, 1987 r., 2500 ccm, turbo D uszkodzony silnik, - 4.400 zł. Kłodzko, tel. 0601/62-21-37

FIAT DUCATO, 1991/95 r., 300 tys. km, 2500 ccm, diesel, biały, oszklony, 5-osobowy, wyposażenie standardowe, uszkodzony blok silnika, - 4.500 zł. Wrocław, tel. 071/322-90-17, 0691/04-02-04

FIAT DUCATO MAXI, 2000 r., 147 tys. km, 2800 ccm, idTD, biały, przetarta prawa strona, - 31.700 zł. Opole, tel. 0696/55-88-55

FIAT FIORINO, 1991 r., 1700 ccm, diesel przeszklony, hak, uszkodzona głowica, - 4 500 zł. Żary, tel 0603/88-45-20

FIAT MAREA SX, 1997 r., 1600 ccm, 16V, bordowy metalic, mocno uszkodzony prawy przód, kupiony w salonie, inst. gazowa, I właściciel, kpl. dokumentacja, „twardy" dowód rejestracyjny, - 8.900 zł. Wrocław, tel. 0691/79-90-11

FIAT MAREA, 1997 r., 1800 ccm, 16V, srebrny metalic, Instalacja gazowa, po mocnym dachowaniu, niekompletna, kompl. polska dokumentacja, - 8 900 zł. Wrocław, tel. 071/372-87-60

FIAT MULTIPLA, 1999 r., 1600 ccm, 16V, srebrny, centralny zamek, 2 poduszki powietrzne, wspomaganie kierownicy, alarm + pilot, instalacja gazowa z komputerem, lekko uszkodzony dach i prawa strona, sprawny, - 26.800 zł. Wrocław, tel. 071/372-87-60

FIAT PALIO WEEKEND, 1998 r., 111 tys. km, 1400 ccm, benzyna, niebieski, uszkodzona blacharka, sprawny technicznie, - 9.800 zł. Wołów, tel. 071/389-91-18, 0606/32-29-96

FIAT PALIO WEEKEND, 1998 r., 1600 ccm, 16V, srebrny, el reg. lusterka, el. otw. szyby, wspomaganie, zarejestrowany na 5 osób, homologacja na ciężarowy, kupiony w salonie, lekko

FIAT UNO, 1995 r., 157 tys. km, 1400 ccm, benzyna, niebieski metalic, 5-drzwiowy, kupiony w salonie, II właściciel, do poprawek lakierniczych, - 8.000 zł. Jelenia Góra, tel. 0602/74-94-66

FIAT UNO, 1996 r., 1000 ccm, grafitowy metalic, mocno uszkodzony przód, 5-drzwiowy, I właściciel, kpl. dokumentacja, - 3.900 zł. Wrocław, tel. 0696/48-83-94

FIAT UNO, 2001 r., 900 ccm, niebieski, 5-drzwiowy, przyciemniane szyby, kupiony w salonie, I właściciel, uszkodzony przód, - 11.700 zł. Wrocław, tel. 071/348-42-16

FORD ESCORT, 1984 r., 1600 ccm, diesel zniszczony, kpl. dokumentacja, - 650 zł. Modła, gm. Gromadka, tel. 076/817-28-48 po godz. 16

FORD ESCORT XR3i, 1986 r., 140 tys. km, 1600 ccm, biały, ABS, szyberdach, stan dobry, uszkodzona pompa paliwa, - 3.000 zł. Chojnów, powiat legnicki, tel. 0601/52-33-68

FORD ESCORT, 1986 r., 140 tys. km, 1600 ccm, XR3i, biały, ABS, szyberdach, uszkodzona pompa paliwa, - 3.000 zł. Chojnów, tel. 0693/49-37-85

FORD ESCORT, 1988 r., 1400 ccm uszkodzony, poobijany, twardy dowód rej, - 2.300 zł. Świdnica, tel. 0606/59-16-30

FORD ESCORT, 1988/94 r., 1600 ccm, diesel, szary metalic, 3-drzwiowy, 5-biegowy, szyberdach, welurowa tapicerka, dzielona tylna kanapa, nowy akumulator i amortyzator, przegląd do 12.2004 r., uszkodzony dach i prawy bok, - 3.700 zł. Sciinawa, powiat lubiński, tel. 0691/70-16-89

FORD ESCORT, 1991 r., czerwony, stan dobry, brak silnika, kpl. dokumentacja, sprawny, - 6.400 zł. Świebodzice, tel 0604/91-90-37

FORD ESCORT KOMBI, 1992 r., 1800 ccm, 16V, kolor stalowy metalic, szyberdach, centralny zamek, alarm + pilot, radioodtwarzacz, zadbany, sprowadzony w 2000 r. aktualny przegląd, kompl. dokumentacja, uszkodzony prawy tył, sprawny, - 7.800 zł. Wrocław, tel. 071/372-87-60

OP034507
KUPIĘ AUTO
SKUPUJEMY RÓWNIEŻ AUTA CAŁKOWICIE ZNISZCZONE I ROZBITE
PŁATNE GOTÓWKĄ OD RĘKI
NAJLEPSZE CENY
TRANSPORT - GRATIS
AKTUALNE 24h
0-609-309-184

KUPIĘ AUTO USZKODZONE - POWYPADKOWE
gotówka, własny transport, tel. 0-606 30 17 76, 0-505 54-26-77, 065/545-66-63 OP012193

FORD ESCORT KOMBI, 1993 r., 188 tys. km, 1600 ccm, benzyna przygotowany do lakierowania, - 8.900 zł. Wrocław, tel. 071/796-47-87

FORD ESCORT SKŁADAK, 1994 r., 1600 ccm uszkodzony, zdekompletowany, kpl. dokumentacja, - 2.800 zł. Świdnica, tel 0606/59-16-30

FORD ESCORT CABRIO, 1996 r., 130 tys. km, 1600 ccm, 16V, żółty, centr. zamek + pilot, alarm, el. otw. szyby (x4), 2 poduszki pow., welurowa tapicerka, kubełkowe fotele, białe zegary, sportowy ukł. wydechowy, halogeny, atrakc. wygląd, sprowadzony w całości, II właściciel, do poprawek lakierniczych, - 18.000 zł. Bucz, powiat wolsztyński, tel. 0607/51-99-30, 0693/20-26-82

FORD ESCORT KOMBI, 1998 r., 1600 ccm, 16V, zielony metalic, el otw. szyby i reg. lusterka, wspomaganie kier., centr. zamek, ABS, 2 poduszki pow., uszkodzona tylna klapa, zderzak i tylne drzwi, do sprowadzenia, cena - 1.890 EUR. Nowogrodziec, tel. 0602/85-29-65

FORD ESCORT KOMBI, 1998 r., 90 tys. km, 1392 ccm, benzyna, wiśniowy metalic, kupiony w salonie, I właściciel, serwisowany, ABS, centr. zamek, alarm, lekko wgnieciony błotnik i drzwi, stan dobry, - 18.500 zł. Oleśnica, tel. 071/314-29-81, 0601/76-40-20

FORD FIESTA, 1987 r., 150 tys. km, 1100 ccm, niebieski, 5-biegowy, szyberdach, stan dobry, do małych poprawek blacharka, na zachodnich tablicach - 220 EUR. Jawor, tel. 0507/39-90-36

Całodobowa
Pomoc Drogowa
kraj - zagranica, ładowność 2t
Wrocław
0-602 256 256 OP021972

FORD FIESTA XR2i, 1991/92 r., 1600 ccm, czarny, karta pojazdu, szyberdach, alum. felgi, ważny przegląd i OC, w kraju od 2 lat, uszkodzony prawy przód, - 5.300 zł. Szczytna, tel. 074/868-45-51

FORD FIESTA, 1997 r., 62 tys. km, 1000 ccm, 16V, granatowy, 5-drzwiowy, ABS, wspomaganie kier., centralny zamek, klimatyzacja, el. otw. szyby, 2 poduszki pow, - 18.000 zł. Góra, tel. 0606/63-51-70

FORD FIESTA FLAIR, 1997 r., 1200 ccm, 16V, Zetec, czerwony, po spaleniu tyłu i wnętrza, kpl. dokumentacja, „twardy" dowód rejestracyjny, - 6.200 zł. Wrocław, tel. 0601/77-61-54

FORD FIESTA, 1998 r., 1300 ccm 5-drzwiowy, mocno uszkodzony, zdekompletowany, - 5.200 zł. Wrocław, tel 0602/60-80-00

FORD FIESTA, 1998 r., 105 tys. km, 1299 ccm, niebieski metalic, 5-drzwiowy, 5-biegowy, wspomaganie kier., 2 poduszki pow., lekko uszkodzony przód, techn. sprawny, w kraju od 3 dni, oclony + części, - 14.900 zł. Nowogrodziec, powiat bolesławiecki, tel. 0602/85-29-65

nowy układ wydechowy, uszkodzony przedni prawy błotnik, - 6.000 zł. Wrocław, tel. 071/782-72-63

FORD TRANSIT, 60 tys. km, TDI, 125 KM, biały, długi, wysoki, blaszak, lekko uszkodzony przód, 2 poduszki powietrzne, - 43.000 zł + opłaty. Opole, tel 0696/55-88-55

FORD TRANSIT, 1981 r., 2000 ccm, benzyna, biały, zdekompletowany, kpl. dokumentacja polska, - 500 zł. Krotoszyn, tel. 0505/78-98-06

FORD TRANSIT, 1994 r., 2000 ccm, benzyna, niebieski, składak, uszkodzony przód, inst. gazowa, - 3.500 zł. Lubin, tel. 0693/61-26-33

FORD TRANSIT, 1995 r., 2500 ccm, turbo D maks. wysoki i długi, wspomaganie kier., poduszka pow., alarm, uszkodzony tylny lewy narożnik, techn. sprawny, - 16.500 zł. Kępno, tel. 0603/93-68-47, 0694/90-94-57

FORD TRANSIT, 1996 r., 2500 ccm, turbo D, niebieski, bankowóz, uszkodzony lewy przód i koło, klimatyzacja, wspomaganie kier., kupiony w salonie, 5-osobowy, podwójne szyby, kpl. dokumentacja, - 21.500 zł. Wrocław, tel. 071/348-34-78

FORD TRANSIT, 1996 r., 2500 ccm, diesel izoterma, po spaleniu kabiny, zarejestrowany, „twardy" dowód rejestracyjny, - 11.500 zł. Wrocław, tel. 0601/77-61-54

FORD TRANSIT, 1997 r., 260 tys. km, 2500 ccm, turbo D, biały, klimatyzacja, ABS, 2 poduszki pow., el. otw. szyby, 9-osobowy, uszkodzony przód, silnik techn. sprawny, - 19.500 zł. Niemcza, tel. 0504/04-42-60

FORD TRANSIT FT 190L, 1998/99 r., 2500 ccm, diesel, biały, uszkodzony lewy przód, blaszak, maks. podwyższony, I rejestracja w 1999 r., kpl. dokumentacja, - 22.500 zł. Wrocław, tel. 071/348-34-78

FORD TRANSIT, 2002 r., 60 tys. km, 2500 ccm, TDI, biały, 125 KM, długi, wysoki, blaszak, lekko uszkodzony przód, 2 poduszki pow, - 52.500 zł. Opole, tel. 0696/55-88-55

HONDA ACCORD, 1985 r., 1800 ccm, benzyna, czarny, automatic, wszystkie el. dodatki, blacharka do remontu, brak przeglądu, - 1.600 zł. Łomnica, powiat jeleniogórski, tel. 0603/74-98-29

HONDA CIVIC, 92 tys. km, 1400 ccm, srebrny metalic, sedan, uszkodzony dach, maska i tylny błotnik, do poprawek blacharsko-lakierniczych, drzwi tylne lewe do wymiany, - 26.500 zł. Łódź, tel. 0505/22-54-96

HONDA CIVIC, 1988 r., 1600 ccm, 16V, czarny, 3-drzwiowy, szyberdach, alum. felgi, przód do lakierowania, stłuczona przednia szyba, - 6.000 zł. Wińsko, powiat wołowski, tel. 0601/76-96-78

HONDA CIVIC, 1995/96 r., 107 tys. km, 1300 ccm, 16V, benzyna, czarny metalic, wspomaganie kier., alarm, szyberdach, radio, stan b. dobry, 3 elementy do lakierowania, oclony w całości, 3-drzwiowy, - 17.000 zł., tel. 0602/24-16-13

HONDA CIVIC, 1996 r., 1400 ccm, zielony metalic, centralny zamek, wspomaganie kier., 2 poduszki pow., kupiony w salonie, I właściciel, uszkodzony tył, jeżdżący, - 16.300 zł Kalisz, tel. 0602/27-44-74, 0606/92-83-50

HONDA CIVIC, 1996/97 r., 1400 ccm, benzyna, 16V, zielony metalic, kupiony w salonie, 5-drzwiowy, mocno uszkodzony lewy bok, silnik bez uszkodzeń, zarejestrowany, - 8.800 zł. Wrocław, tel. 0602/12-51-35

MAZDA 626, 1984 r., 2000 ccm, diesel, piaskowy, sprawny, blacharka do remontu, - 3.400 zł. Kłodzko, tel. 0601/91-16-58

MAZDA 626 SEDAN, 1985 r po wypadku, - 1 200 zł. Kluczbork, tel. 0606/47-06-89

MAZDA 626, 1988 r., 240 tys. km, 2184 ccm, wtrysk, czerwony, wspomaganie kier., inst. gazowa na gwarancji, el. reg. lusterka, el. otw. szyby i szyberdach, automatic, uszkodzony przód (reflektor i chłodnica), - 3.800 zł. Wrocław, tel. 071/792-12-22, 0501/79-93-96

MAZDA 626 SEDAN, 1988 r., 130 tys. km, 2000 ccm, benzyna, bordowy metalic, el. otw. szyby, el. reg. lusterka, centralny zamek, hak, welurowa tapicerka, alum. felgi, kpl. dokumentacja, lekko uszkodzony lewy przód i tył, silnik sprawny, - 3.700 zł. Brzeg, tel. 0504/53-88-42, 0508/38-56-13

MAZDA 626, 1990/96 r., 2000 ccm, benzyna, 16V, srebrny metalic, uszkodzony przód i tył, 5-drzwiowy, zarejestrowany, brak kolumn McPhersona i kół, - 3.300 zł. Wrocław, tel. 0602/12-51-35

MAZDA 626, 1997 r., 150 tys. km, 2000 ccm, 16V, zielony, instalacja gazowa, nowy model, pełne wyposażenie, atrakc wygląd, lekko uszkodzony przód, niski koszt naprawy, - 20.500 zł. Wrocław, tel. 0501/34-77-74

MAZDA MX-3, 1982 r., 170 tys. km, 1600 ccm, czerwony, pęknięta szyba, do małych poprawek lakierniczych, - 11.800 zł. Bolesławiec, tel. 0604/58-09-69

MAZDA MX-3, 1992 r., 190 tys. km, 1800 ccm, V6, 24V, turkusowy, ABS, el. otw. szyby i reg. lusterka, szyberdach, centr. zamek, alarm, alum. felgi, kubełkowe fotele, spoiler, ciemne szyby, do małych poprawek lakierniczych, automatic, - 12.800 zł. Zielona Góra, tel. 0508/10-04-07

MERCEDES S-KLASSE, 1999 r., 4300 ccm, grafitowy, uszkodzony tylny lewy narożnik, pełne wyposażenie, II właściciel, koszt naprawy - ok 6.000 zł, - 149.900 zł. Wrocław, tel. 0502/06-99-62

MERCEDES 140, 1992 r., 5000 ccm, perłowoczarny, 2 poduszki pow., wyposażenie el. reg., lekko uszkodzony przedni lewy narożnik, kpl. dokumentacja, - 35.500 zł. Syców, powiat oleśnicki, tel. 0607/26-03-77

centralny zamek, RO, ABD, sprowadzony, - 52.500 zł. Pielgrzymowice, tel. 032/472-30-39, 0502/03-28-09

MITSUBISHI CARISMA, 1998 r., 1600 ccm, czarny, ABS, el. reg. lusterka, el. otw. szyby, wspomaganie, klimatyzacja automatyczna, mocno uszkodzony prawy przód i bok, - 14.200 zł. Wrocław, tel. 071/348-42-16 w godz.8-17

MITSUBISHI COLT, 1983 r., 1410 ccm, turbo benzyna, morski metalic, ważny przegląd i OC, do wymiany uszczelka pod głowicą, - 1.100 zł. Bolesławiec, tel. 0502/25-31-87

MITSUBISHI COLT, 1997 r., 1300 ccm, 16V, granatowy metalic, nowy model, uszkodzony błotnik, wspomaganie kier., centralny zamek, 2 poduszki pow., klimatyzacja, RO z CD, halogeny, alum. felgi, stan b. dobry, - 13.500 zł. Złotoryja, tel. 076/878-63-77, 0604/83-26-46

MITSUBISHI LANCER, 1991/94 r., 1500 ccm, benzyna, 12V, biały, uszkodzony prawy przód, 5-drzwiowy, zarejestrowany, - 3.300 zł. Wrocław, tel. 0602/12-51-35

NISSAN MICRA, 1998 r., 107 tys. km, 1000 ccm, granatowy, 3-drzwiowy, kupiony w salonie, lekko uszkodzone drzwi i błotnik, jeżdżący, zwoln. z opłaty skarbowej, - 12.900 zł. Kalisz, tel. 0601/74-55-33

NISSAN URVAN, 1993 r., 2500 ccm, diesel, biały, lekko uszkodzony przód, oszklony, techn. sprawny, kpl. dokumentacja, „twardy" dowód rejestracyjny, - 8.200 zł. Wrocław, tel. 0601/21-75-42

OPEL ASCONA, 1982 r., 1600 ccm, benzyna, złoty metalic, 5-drzwiowy, szyberdach, hak, uszkodzony silnik, nowe tablice rejestracyjne + drugi, bez prawa rejestracji, - 1.200 zł. Smardy Górne, tel. 077/413-70-81

OPEL ASTRA, 1992/93 r., 1700 ccm, diesel, czerwony, szyberdach, wspomaganie kier., el. reg. reflektory, oryg. RO, I właściciel w kraju, sprowadzony w całości w 2000 r., lekko uszkodzony dach, - 8 500 zł. Wrocław, tel. 0608/66-93-76

OPEL ASTRA KOMBI SKŁADAK, 1992/94 r., 189 tys. km, 1700 ccm, TDI, czerwony, stan b. dobry, do wymiany uszczelka pod głowicą, ABS, wspomaganie kier., centralny zamek, el. reg. lusterka, zadbany, zderzaki i lusterka w kolorze nadwozia, - 12.000 zł. Bolesławiec, tel. 0508/65-43-97

PRZEWOZY NA LAWECIE
NAPRAWY PRZYGRANICZNE
FORMALNOŚCI CELNE
BOLESŁAWIEC, TEL. 0-507 396 667

OPEL KADETT, 1981 r. 3-drzwiowy, uszkodzony silnik, nowa instalacja gazowa, hak, 2 opony zimowe, przegląd do II.2004 r., ważne OC, po wymianie rozrusznika i amortyzatorów, do lakierowania, alum. felgi, opony 185/55 R14, - 1.400 zł lub zamienię na inny w tej cenie, z inst. gazową. Przemków, tel. 0604/36-22-93

OPEL KADETT, 1981 r., 1200 ccm, benzyna, zielony, kpl. zniszczony, kpl. dokumentacja, - 500 zł. Żagań, tel. 0602/89-83-22

OPEL KADETT, 1985 r., 1200 ccm, benzyna, insl. gaz., szary, „Jezka", 5-drzwiowy, nowa insl. gazowa, uszkodzony lewy przód, zarejestrowany, - 2.800 zł. Wrocław, tel. 0602/12-51-35

OPEL KADETT „Jezka", 1985 r., 1300 ccm, benzyna, niebieski, 3-drzwiowy, uszkodzony prawy przód + części, - 1.700 zł, możliwość transportu. Zgorzelec, tel. 075/773-83-08, 0609/33-04-01

OPEL KADETT, 1986 r., 1600 ccm, benzyna, srebrny, uszkodzony, - 1.300 zł. Jugów, powiat kłodzki, tel. 074/871-80-33

OPEL KADETT SEDAN, 1987 r., 1800 ccm, benzyna, insl. gaz., grafitowy metalic, kpl. dokumentacja, lekko uszkodzony przód, - 3.000 zł. Opole, tel. 0607/12-73-50

OPEL KADETT, 1987 r., 1800 ccm, benzyna, grafitowy metalic, uszkodzony lewy przód, 5-drzwiowy, wspomaganie kier., hak, zarejestrowany, - 3.200 zł. Wrocław, tel. 071/348-26-11

OPEL KADETT, 1988 r., 1600 ccm, niebieski, mocno uszkodzony, „twardy" dowód rejestracyjny, silnik bez numerów, adnotacja w dowodzie, - 900 zł. Zielona Góra, tel. 0600/55-13-78

OPEL KADETT, 1988 r., 1600 ccm, złoty metalic, nowa inst. gazowa, 5-drzwiowy, uszkodzony błotnik, lampa, zderzak, - 4.100 zł. Kępno, tel. 0609/78-46-21

OPEL KADETT, 1988 r., 1300 ccm, srebrny metalic, 5-drzwiowy, szyberdach, 5-biegowy, uszkodzony silnik, - 3.800 zł. Leszno, tel. 0601/74-43-88

OPEL KADETT SEDAN, 1988 r., 80 tys. km, 1300 ccm, benzyna, srebrny metalic, stan dobry, uszkodzony błotnik tylny lewy, „twardy" dowód rej., ważny przegląd i OC, RO, welurowa tapicerka, techn. sprawny, - 4.000 zł. Ostrzeszów, tel. 0502/58-23-76

OPEL KADETT, 1988 r., 1300 ccm, benzyna, czerwony, 3-drzwiowy, ważny przegląd i OC, uszkodzone lewe drzwi, lewy tylny błotnik i próg, pęknięta szyba przednia, - 2.200 zł. Turek, tel. 0600/69-93-21

OPEL KADETT, 1988 r., 1600 ccm, diesel, niebieski, niekompletny, zarejestrowany, ważny przegląd, - 2.200 zł. Wrocław, tel. 0602/65-34-63

OPEL KADETT KOMBI, 1988/94 r., 1300 ccm, benzyna, biały, uszkodzona podłoga, - 2.800 zł. Jeżów Sudecki, tel. 075/643-87-05

OPEL KADETT, 1989 r., 1600 ccm, benzyna, czarny, el. reg. lusterka, centr. zamek, ABS, 5-drzwiowy, do poprawek blacharskich, - 5.700 zł. Krotoszyn, tel. 0508/15-18-92

OPEL KADETT, 1990 r., 128 tys. km, 1400 ccm, wtrysk, grafitowy, 3-drzwiowy, inst. gazowa, sprowadzony w całości, do poprawek blacharsko-lakierniczych, - 4.600 zł. Kępno, tel. 0609/78-46-21

KUPIE **USZKODZONY, ZNISZCZONY** **SPALONY, tel. 0-506 576 817** OP040108

MERCEDES 200 C-KLASSE, 2000 r., 2000 ccm, benzyna, granatowy metalic, el. reg. lusterka, el. otw. szyby, wspomaganie, klimatyzacja, 4 poduszki powietrzne, ABS, ASR, kompl. dokumentacja, aktualny przegląd, uszkodzony lewy przód i lewe przednie drzwi, techn. sprawny, - 41.200 zł. Wrocław, tel. 071/348-42-16

MERCEDES 206 BUS, 1971 r., diesel, niebieski, przedłużony, oszklony, do remontu, - 1.200 zł. Miłoszyce, tel. 071/792-36-20 po godz. 20

MERCEDES 207 D, 1980 r., 2400 ccm, diesel, żółty, do poprawek blacharskich, - 6.000 zł. Biała, powiat prudnicki, tel. 0607/84-86-29

MERCEDES 207, 1988 r., 320 tys. km, 2400 ccm, diesel, biały, długi, wysoki, oszklony, uszkodzony silnik, 9-osobowy lub 915 kg, - 9.800 zł. Bolesławiec, tel. 075/644-55-89, 0602/71-18-11

MERCEDES 210, 1995 r., 120 tys. km, 2000 ccm, benzyna, wtrysk, srebrny, 136 KM, „okularnik", uszkodzony prawy przód, ABS, wspomaganie kier., el. otw. szyby, el. reg. lusterka, szyberdach, alum. felgi, ESR - 4.700 EUR. Wołów, tel. 0601/05-55-40

MERCEDES 220 E-KLASSE, 2000 r. 75 tys. km, 2200 ccm, srebrny, pełne wyposażenie, uszkodzone lewe drzwi i błotnik, do sprowadzenia z Niemiec - 9.000 EUR + opłaty. Lubin, tel. 076/847-69-00, 0601/73-63-11

MERCEDES 250 124 D KOMBI, 1992 r., 160 tys. km, diesel, grafitowy metalic, ABS, ASD, alarm, el. otw. szyberdach, el. reg. lusterka, wspomaganie kier., 4 el. otw. szyby, przód od modelu E-Klasse, uszkodzona klapa tylna, zderzak tylny, lampy tylne, błotnik tylny i przedni, reflektor, II właściciel w kraju, kpl dokumentacja stan silnika b. dobry, koszt naprawy 3.000 zł, cena -. 21.000 zł, Lubin, tel. 0602/13-07-69

MERCEDES 300, 1978 r., 3000 ccm, diesel, biały, stan dobry, nowy akumulator, po remoncie podwozia i silnika, blacharka do częściowego remontu, - 2.600 zł. Wieruszów, tel. 0603/60-03-47

MERCEDES 300 123 D, 1979 r., szary, po remoncie blacharki, do lakierowania, stan dobry, - 2.500 zł. Jawor, tel. 0694/11-51-19

MERCEDES 300 124 E, 1991/96 r., 225 tys. km, 3000 ccm, benzyna, insl. gaz., ciemny metalic, automatic, wspomaganie kier., 4 el. otw. szyby, szyberdach, alarm, centralny zamek, przerobiony na E-Klasse, uszkodzone zawieszenie tylne, - 18.000 zł. Wrocław, tel. 0505/23-09-93

MERCEDES 307 D, 1978 r., 2400 ccm, czerwony, po remoncie zawieszenia, do poprawek blacharki, stan dobry, - 6.500 zł. Oława, tel. 071/394-81-13, 0504/86-97-43

MERCEDES 308, 1977 r., 2400 ccm, diesel, czerwony, maksymalnie wysoki, nowe opony, hak, 5-biegowy, uszkodzona kaseta, ważny przegląd i OC, - 5.000 zł. Ząbkowice Śląskie, tel. 0601/89-49-73

MERCEDES 608, 1982 r., 3800 ccm, diesel, biały, uszkodzona pompa wodna, rama pod zabudowę, stan dobry, kpl. dokumentacja, zadbany, - 3.800 zł. Oborniki Śląskie, tel. 071/310-12-20

MERCEDES 814 MAXI, 1994 r., 290 tys. km, 4000 ccm, TDi, biały, blaszak, wysoki, dł 4.20 m, ład. 4 tony, koła 17', uszkodzony przód, całe lampy i błotniki, silnik nieuszkodzony, koszt naprawy ok. 3.000 zł, - 24.000 zł. Kuchary k. Kalisza, tel. 062/761-68-26, 0606/40-67-43

MERCEDES ATEGO 817, 1999/00 r., 4300 ccm, diesel, biały, mocno uszkodzony, silnik techn. sprawny, kontener, zarejestrowany, kpl. dokumentacja, - 38 500 zł. Wrocław, tel. 0601/70-76-45

MERCEDES SPRINTER 212, 1996 r., 59 tys. km, 2900 ccm, TDI, biały, kupiony w salonie, oryg. przebieg, b. mało eksploatowany, 5 osób + 860 kg, przedłużony, podwyższony, klimatyzacja, ogrzewanie Webasto, poduszka pow., ABS, wspomaganie kier., hak, lekko uszkodzony przód, przygniecione poszycie dachu, poobijany zarejestrowany - 27 700 zł. Wrocław, tel. 0602/12-51-35

MERCEDES SPRINTER, 1997 r., 2900 ccm, TDI, biały, skrzyniowy, sprowadzony w 2000 r., zarejestrowany, karta pojazdu, ABS, wspomaganie kier., lekko uszkodzony przód, techn. sprawny, - 37.000 zł. Syców, powiat oleśnicki, tel. 0607/26-03-77

MERCEDES SPRINTER, 1998 r., 145 tys. km, 2500 ccm, turbo D uszkodzony prawy przedni słupek, przedłużony, podwyższony, - 33.000 zł. Góra, tel. 0696/05-86-92, 0603/59-69-88

MERCEDES SPRINTER, 1999 r., 110 tys. km, niebieski, kabina + skrzynia ład. 3.3 m, b. delikatnie uszkodzony, - 40.300 zł. Opole, tel. 0696/55-88-55

MERCEDES SPRINTER 311 CDI, 2000 r., 2200 ccm, CDI, biały, podwójna kabina, 7 osób+skrzynia aluminiowa, do drobnych poprawek lakierniczych, do sprowadzenia z Belgii, możliwość zakupu w kraju - 10.200 EUR +opłaty. Dzierżoniów, tel. 0604/50-67-17, 074/831-24-35 do godz. 15

MERCEDES SPRINTER MAXI, 2000 r., 198 tys. km, biały, uszkodzona tylna część dachu i tylny prawy płat, - 37 800 zł. Opole, tel. 0696/55-88-55

MERCEDES SPRINTER MAXI, 2002 r., 70 tys. km, 2700 ccm, CDI, biały, lekko uszkodzony, do sprowadzenia, - 62.200 zł. Opole, tel. 0696/55-88-55

MERCEDES VITO 112 CDI, 2001 r., 43 tys. km, biały, 3-osobowy, przetarły bok, wspomaganie kier., poduszka pow., ABS,

OPEL ASTRA i KOMBI, 1994 r., 1400 ccm, benzyna, inst. gaz., bordowy, uszkodzone tylne drzwi i błotnik, techn. sprawny, koszt naprawy ok. 1000 zł, - 12.600 zł. Syców, powiat oleśnicki, tel. 0607/26-03-77

OPEL ASTRA, 1994 r., 1700 ccm, diesel, czarny, 3-drzwiowy, do poprawek lakierniczych, - 13.200 zł. Wałbrzych, tel. 0505/05-15-09

OPEL ASTRA KOMBI, 1995 r., 1700 ccm TDi, 130 tys. km, czerwony, intercooler, wspomaganie, centr. zamek, welurowa tapicerka, roleta, relingi dachowe, szyberdach, uszkodzony tył, 1-właściciel, w kraju 1 rok, „twardy" dowód rejestracyjny, - 12.200 zł. Miękinia, tel. 071/317-81-19, 0601/82-22-34

OPEL ASTRA KOMBI, 1995 r., 1700 ccm, TDi, czerwony, relingi dachowe, szyberdach, wspomaganie kier., centr. zamek, welurowa tapicerka, lekko uszkodzony tył i bardzo delikatnie prawy przód, całkowicie sprawny, - 12.900 zł. Kalisz, tel. 0602/27-44-74, 0606/92-83-50

OPEL ASTRA, 1996 r., 1400 ccm 4-drzwiowy, po wypadku, uszkodzony przód, - 12.000 zł. Bolesławiec, tel 075/732-13-06, 0692/88-38-13

KUPIĘ AUTO USZKODZONE, POWYPADKOWE OP033988
DO REMONTU, INNE - GOTÓWKA. TEL. 0-694 707 684

FORD FIESTA, 2001 r., 5 tys. km, 1300 ccm, niebieski, klimatyzacja, wspomaganie kier., RO, immobilizer, alum. felgi, - 16.500 zł. Ostrzeszów, tel. 062/731-72-29, 0694/79-76-61

FORD FOCUS, 1999 r., 86 tys. km, 1400 ccm, benzyna, 16V, bordowy metalic, 5-drzwiowy, el otw. szyby, centralny zamek, ABS, kupiony w salonie, I właściciel, lekko uszkodzony prawy narożnik, - 24.600 zł. Opole, tel. 0607/12-73-50

FORD FOCUS AMBIENTE, 2001 r., 1600 ccm, 16V, srebrny metalic, uszkodzony przód, pełne wyposażenie, klimatyzacja, kupiony w salonie, homologacja na ciężarowy, serwisowany, kpl. dokumentacja, - 24.900 zł. Wrocław, tel. 0601/78-82-84

FORD FOCUS SEDAN, COMFORT, 2002 r., 35 tys. km, 1600 ccm, benzyna, szary metalic, kupiony w salonie, ABS, centralny zamek + pilot, el. otw. szyby, el. reg. lusterka, wspomaganie kier., 4 poduszki pow., klimatyzacja, - 29.000 zł. Kraków, tel. 0605/10-08-45

FORD FOCUS KOMBI, 2002 r., 1800 ccm, TDCI, srebrny, nowy model, pełne wyposażenie oprócz skórzanej tapicerki, uszkodzony przód, do sprowadzenia z Niemiec, koszt naprawy około 5.000 zł, cena - 4.600 EUR. Nowogrodziec, tel 0602/75-29-65

FORD GRANADA, 1980 r., 2300 ccm, V6 4-drzwiowy, el. otw szyby i szyberdach, wspomaganie kier., centralny zamek, hak, brak przeglądu i OC, do remontu, - 12.000 zł lub zamienię na Fiata 126p. Wołów, tel. 074/641-01-55

FORD MONDEO KOMBI, 1997 r., 140 tys. km, 1600 ccm, 16V, Zetec klimatyzacja, relingi dachowe, ABS, RO, uszkodzony zderzak, - 25.500 zł. Czernikowice, powiat legnicki, tel. 076/818-64-30, 0601/78-78-15

FORD MONDEO Ghia KOMBI, 1999 r., 2500 ccm, V6, ciemnozielony metalic, uszkodzony silnik, lekko dach i szyba przednia, pełne wyposażenie, klimatyzacja, homologacja na ciężarowy, - 23.900 zł. Wrocław, tel. 071/348-26-11

FORD MONDEO KOMBI, 2002 r., 42 tys. km, 2000 ccm, DCI, srebrny metalic, 10 poduszek pow., alum. felgi, klimatronic, pełne wyposażenie elektryczne, welurowa tapicerka, RO + CD, podgrzewane fotele, relingi dachowe, roleta bagażnika, uszkodzony prawy przód, cena 7800 EUR + transport + opłaty. Wrocław, tel. 0696/14-50-07

FORD ORION, 1989 r., 1800 ccm, diesel, grafitowy metalic, 5-biegowy, szyberdach, centr. zamek, el. otw. szyby, obrotomierz, welurowa tapicerka, 4-drzwiowy, uszkodzony prawy i lewy bok, - 2.650 zł. Prudnik, tel. 077/436-08-07, 0693/79-42-88

FORD SCORPIO, 1990 r., 2000 ccm, DOHC, czarny, alum. felgi, wszystkie el. dodatki, ABS, wspomaganie kier., centr. zamek, szyberdach, techn. sprawny, do małych poprawek, zarejestrowany, - 5.800 zł. Wrocław, tel. 0601/78-82-84

FORD SIERRA, 1986 r., 2300 ccm, diesel, czarny, 3-drzwiowy, 5-biegowy, hak, szyberdach, uszkodzony silnik, - 1.800 zł. Bolesławiec, powiat świdnicki, tel. 0502/28-56-51

FORD SIERRA SKŁADAK, 1986/93 r., 2300 ccm, diesel uszkodzony tył, kpl. dokumentacja, 5-drzwiowy. Jelenia Góra, tel. 0602/32-89-93

FORD SIERRA SEDAN, 1987 r., 1800 ccm, niebieski metalic, uszkodzony prawy przód, po wymianie silnika w 2001 roku, techn. sprawny, - 2 000 zł. Wrocław, tel. 0503/63-10-07

FORD SIERRA, 1987 r., 2300 ccm, diesel zdekompletowany, kpl. dokumentacja, - 1.700 zł. Wałbrzych, tel. 0600/23-70-25

FORD SIERRA, 1988 r., 134 tys. km, 2000 ccm, benzyna, niebieski metalic, lekko poobijany lewy bok, techn. sprawny, zarejestrowany, sprowadzony w 2002 r, - 3.300 zł. Wrocław, tel. 0601/70-17-36

FORD SIERRA SEDAN, 1990 r., 2300 ccm, diesel, granatowy, składak '94, uszkodzony w wypadku, zarejestrowany do 06.2004 r., zespół napędowy sprawny, - 2.500 zł. Wrocław, tel. 071/398-77-89, 0604/61-44-71

FORD SIERRA KOMBI, 1991/93 r., 150 tys km, 2000 ccm, DOHC, biały, automatic, alum. felgi, hak, relingi dachowe,

TRANSPORT NA LAWECIE 24 H
KRAJ - ZAGRANICA
tel. 071/384-82-83,
0-603 878 352 OP023855

HONDA CRX, 1989 r., 130 tys. km, 1600 ccm, błękitny metalic, uszkodzona strona lewa, stan dobry, klimatyzacja + wszystkie części do naprawy, - 5.600 zł lub zamienię na inny. Wrocław, tel. 0605/11-93-12

HYUNDAI ACCENT, 2000/01 r., 1300 ccm, srebrny, centralny zamek, wspomaganie, klimatyzacja, kupiony w salonie 2/2001r. kompl. dokumentacja, uszkodzony lewy przód, - 16.900 zł. Wrocław, tel. 071/348-42-16 w godz.8-17

HYUNDAI ACCENT, 2000/02 r., 17 tys. km, 1300 ccm, benzyna, czerwony, uszkodzony prawy bok, kupiony w salonie, I rejestracja w 2002 r., pełne wyposażenie, kpl dokumentacja, - 10.900 zł. Wrocław, tel. 0601/78-82-84

HYUNDAI PONY, 1991 r., 140 tys. km, 1300 ccm, benzyna, srebrny, stan idealny, uszkodzony, ważny przegląd i OC, techn. sprawny, - 3.800 zł. Złotoryja, tel. 0605/85-58-00

IVECO 35-13 S MAXI, 2001 r., biały, serwo, ABS, el. regul. lusterka, 125 KM, lekko uszkodzony bok, - 54.900 zł. Opole, tel. 0696/55-88-55

KIA CLARUS, 1997 r., 1800 ccm, 16V, kolor grafitowy metalic, el. otw. szyby, wspomaganie, klimatyzacja, ABS, kupiony w salonie, uszkodzony prawy tył, - 13.600 zł. Wrocław, tel. 071/348-42-16 w godz 8-17

KIA K2700, 2000/01 r., 67 tys. km, 2700 ccm, diesel, biały, izoterma, uszkodzona lewa strona, kupiony w salonie, I rejestracja w 2001 r., kpl. dokumentacja, - 15.900 zł. Wrocław, tel. 0601/16-83-84

KIA SPORTAGE, 1999 r., 130 tys. km, 2000 ccm, DOHC, zielony metalic, napęd 4x4, klimatyzacja, ABS, el. otw. szyby, el. reg. lusterka, wspomaganie kier., centralny zamek, alarm, alum. felgi, welurowa tapicerka, orurowany, lekko uszkodzona prawa strona, sprawny techn, - 21.900 zł. Nysa, tel. 0604/07-77-82

KUPIE AUTA PO WYPADKU
tel. 071/793 35 09, 0601 412 329 lub do remontu OP033084

LADA 2108, 1992 r., 1300 ccm, biały, stan dobry, bez korozji, sprawny, zarejestrowany, brak OC, skrzynia biegów do remontu, - 1.300 zł. Jelcz-Laskowice, tel. 071/343-61-81

LADA 110, 1999 r., 84 tys. km, 1500 ccm, wtrysk, benzyna, zielony metalic, mocno uszkodzony tył i lekko przód, I właściciel, kupiony w salonie, el. otw. szyby, centralny zamek, zarejestrowany, kpl. dokumentacja, - 5.200 zł Wrocław, tel. 0601/70-17-36

LADA NIVA, 1978/95 r., 1600 ccm, benzyna do poprawek blacharsko-lakierniczych, - 5.300 zł. Borów, tel. 071/393-34-41, 0691/18-92-38

LADA NIVA, 1984 r., 1300 ccm, benzyna, czerwony, kpl. zniszczony, „twardy" dowód rej, - 1.100 zł. Kędzierzyn-Koźle, tel. 0604/84-28-27

LANCIA PRISMA, 1987 r., 1600 ccm, i.e., benzyna, grafitowy, uszkodzony przód, pełne wyposażenie, zarejestrowany, - 2.100 zł. Wrocław, tel. 0691/79-90-11

LANCIA THEMA, 1988 r., 210 tys. km, 2000 ccm, benzyna, 16V, czarny, wszystkie el dodatki, inst. gazowa na gwarancji, alum. felgi, lewe drzwi do lekkich poprawek, stan dobry, - 7.900 zł. Ostrów Wlkp., tel. 0600/00-47-94

LUAZ WILK, 1992 r., 1200 ccm, benzyna uszkodzony napęd przedni. Świdnica, tel. 0601/58-20-53

LUBLIN II 3324, 1997 r., 120 tys. km, 2400 ccm, TD blaszak, 6-osobowy, bez silnika i skrzyni biegów, uszkodzony tylny narożnik, stan ogólny dobry, zarejestrowany, może być na części, - 6.700 zł. Wrocław, tel. 0601/78-94-77

LUBLIN III, 2000 r., 42 tys. km, 2500 ccm, diesel, zielony, blaszak, wspomaganie kierownicy, silnik Andoria, I właściciel, uszkodzony przód i prawy bok, - 14.200 zł. Wrocław, tel. 071/372-87-60 w godz.8-17

MAZDA 323 SEDAN, 1992 r., 200 tys. km, 1600 ccm, 16V, srebrny metalic, uszkodzony prawy tył (błotnik, drzwi, próg), insl. gazowa, wspomaganie kier., ciemne szyby, RO Pioneer z CD, zestaw głośnomówiący Nokia, przegląd do 01.2005 r., techn. sprawny, - 6.500 zł Trzebnica, tel. 0603/95-37-07

MAZDA 323, 1996 r., 1500 ccm, 16V, czerwony metalic, uszkodzony dach, 2 poduszki pow., klimatyzacja, - 11.900 zł. Strzegom, tel. 074/666-96-98

SKUP AUT JAPOŃSKICH I KOREAŃSKICH
PO WYPADKU LUB USZKODZONYCH 0506-066-460 OP040085

OPEL ASTRA, 1997/98 r., 92 tys. km, 1600 ccm, benzyna, czerwony, klimatyzacja, el. otw. szyby, centr. zamek, 2 poduszki pow. (całe), wspomaganie kier., do poprawek blacharskich i lakierniczych, - 14.400 zł. Duszniki Zdrój, tel. 0601/76-39-55, 0504/03-26-96

OPEL ASTRA CLASSIC, 1998/99 r., 110 tys. km, 1600 ccm, wtrysk, biały, wspomaganie kier., centralny zamek, ABS, 2 poduszki pow. (całe), halogeny, blokada skrzyni biegów, lekko uszkodzony przód i błotnik tylny lewy, zadbany, - 12.900 zł. Brzeg, tel. 0600/73-25-17

OPEL ASTRA II, 1999 r., 80 tys. km, 1600 ccm, 16V, srebrny, uszkodzony, 4 poduszki pow., klimatyzacja, alum. felgi, do sprowadzenia z Niemiec - 2.500 EUR. Lubań, tel. 0602/19-38-32

OPEL ASTRA II KOMBI, 1999 r., 40 tys. km, 1600 ccm, benzyna, czarny, pełne wyposażenie, uszkodzony lewy przód, model 100, cena - 2.900 EUR. Niemcy, tel. 0049/17-22-31-39-00

OPEL ASTRA KOMBI, 1999 r., 1400 ccm, 16V, biały, lekko uszkodzony przód i dach, I właściciel, kupiony w salonie, klimatyzacja, ABS, wspomaganie kier., centralny zamek, silnik techn. sprawny, 4 poduszki pow., homologacja na ciężarowy, - 22.000 zł. Wrocław, tel. 0691/79-90-11

OPEL ASTRA CLASSIC KOMBI, 2001 r., 1600 ccm, benzyna, biały, lekko uszkodzony przód i narożnik tylny dachu, I właściciel, kupiony w salonie, 2 poduszki pow., RO, alarm, centralny zamek, homologacja na ciężarowy, - 20.500 zł. Wrocław, tel. 071/348-26-11

OPEL KADETT GSI, 1990 r., 2000 ccm, wtrysk, kolor grafitowy, szyberdach, alum. felgi, deska digital, sportowy wydech, uszkodzony przedni zderzak i chłodnica, - 7.600 zł. Wrocław, tel. 071/348-42-16

OPEL KADETT, 1991 r., 1400 ccm, benzyna, granatowy, 5-drzwiowy, kpl. dokumentacja, doszczętnie rozbity, - 2.800 zł. Lwówek Śląski, tel. 0696/73-75-45

OPEL KADETT, 1991 r., 160 tys. km, 1400 ccm, wtrysk, popielaty metalic, sprowadzony w całości, szyberdach, alarm, kpl. dokumentacja, 3-drzwiowy, uszkodzony lewy przód (układ jezdny, podłużnica i silnik bez uszkodzeń), - 5.600 zł. Wilkowice, powiat leszczyński, tel. 0697/40-32-92

OPEL KADETT, 1991/96 r., 2000 ccm, czerwony, uszkodzony prawy bok, wspomaganie kier., szyberdach, el. reg. lusterka, kubełkowe fotele, alum. felgi, centralny zamek, - 4.000 zł. Leszno, tel. 0691/08-31-58

OPEL OMEGA, 1990 r., 2000 ccm, benzyna, insl. gaz., grafitowy metalic, techn. sprawny, uszkodzony lewy bok, - 6.000 zł. Zielona Góra, tel. 068/324-63-11, 0602/68-02-06

OPEL OMEGA KOMBI, 1991 r., 260 tys. km, 2400 ccm, wtrysk, czarny, ważny przegląd i OC, wnętrze zaniedbane, stan dobry, do poprawek blacharskich, homologacja na ciężarowy, - 6.100 zł. Jasień, tel. 0604/11-80-65

OPEL OMEGA KOMBI A, 1992 r., 250 tys. km, 220 KM, zielony, komputer, szyberdach, el. reg. lusterka, regul. fotele, relingi dachowe, obniżony, sportowe sprężyny (czerwone), welurowa tapicerka, el. otw. szyby, ukł. wydechowy „dwururka", uszkodzona maska, przepływomierz i listwa, - 14.000 zł. Leszno, tel. 065/526-62-84, 0693/50-03-15

SPROWADZANIE AUT Z BELGII 1997-2003 r.
DIESLE, tel. 076/858 40 34 ; 0603 866 892 OP012493

OPEL CALIBRA, 1991 r., 2000 ccm, benzyna, insl. gaz., czarny metalic, klimatyzacja, wspomaganie kier., el. reg. lusterka, ABS, po dachowaniu, - 6.300 zł. Opole, tel. 0692/72-69-24

OPEL CALIBRA, 1991/92 r., 150 tys. km, 2000 ccm, benzyna, inst. gaz., czerwony, lekko poobijany, do częściowego lakierowania, pęknięty przedni zderzak, kpl dokumentacja, w ciągłej eksploatacji, w kraju od 2.5 roku, - 12 800 zł. Ostrzeszów, tel. 0693/67-06-23

OPEL COMBO, 1994 r., 130 tys. km, 1700 ccm, biały, 2-osobowy, w ciągłej eksploatacji, uszkodzony silnik, - 8.300 zł. Świebodzice, tel. 074/664-52-64, 0503/02-42-64

OPEL CORSA, 1984 r., 1000 ccm, benzyna, wiśniowy metalic, mocno uszkodzony, - 1.600 zł. Lubin, tel. 0604/34-58-55

OPEL CORSA B, 1995 r., 1500 ccm, turbo D, wiśniowy, centralny zamek, el. reg. lusterka, el. otw. szyby, klimatyzacja, wspomaganie kier., automatic, b. mocno rozbity, karta pojazdu, - 7.500 zł. Wrocław, tel. 0601/78-82-84

OPEL CORSA, 1995 r., 86 tys. km, 1200 ccm, benzyna, zielony, 3-drzwiowy, wspomaganie kier., centralny zamek, szyberdach, - 13.000 zł. Góra, tel. 0606/63-51-70

OPEL CORSA B, 1995 r., 1500 ccm, turbo D, wiśniowy metalic, mocno uszkodzony, klimatyzacja, automatic, kpl. dokumentacja, karta pojazdu, „twardy" dowód rejestracyjny, - 7.400 zł. Wrocław, tel. 0601/78-82-84

OPEL CORSA B, 1995/96 r., benzyna, srebrno-szary metalic, kupiony w salonie, el. otw. szyby, uszkodzony bok, - 5.900 zł lub zamienię na inny. Jelenia Góra, tel. 0603/61-59-50, 0692/09-80-19

OPEL CORSA B SWING, 1999 r., 67 tys. km, 1000 ccm, benzyna, ciemnogranatowy metalic, lekko uszkodzony, kupiony w salonie, serwisowany, blokada skrzyni biegów, kpl. dokumentacja, - 16.900 zł. Wrocław, tel. 0601/70-76-45

OPEL FRONTERA LONG, 1992 r., 200 tys. km, 2300 ccm, TDi I rej. w 1994 r., kpl. dokumentacja celna, 4-drzwiowy, wspomaganie kier., centr. zamek, hak, relingi dachowe, dzielona tylna kanapa, chromowane orurowanie, alum. felgi, przyciemniane szyby, koło zapasowe na wieszaku, 4 x 4, po kapitalnym remoncie silnika, - 19.900 zł (+ koszty remontu). Kalisz, tel. 0693/31-29-07

OPEL KADETT, 1980 r., 1200 ccm, czerwony, 5-drzwiowy, hak, brak szyb bocznych i akumulatora, - 450 zł. Wrocław, tel. 0506/52-83-23

OPEL OMEGA, 1994 r., 150 tys. km, 2000 ccm, benzyna, inst. gaz., niebieski, do poprawek blacharskich i lakierowania, wspomaganie kier., ABS, centralny zamek, 2 poduszki pow., el. reg. lusterka, reg. fotel kierowcy, alum. felgi, szyberdach, welurowa tapicerka, - 19.800 zł. Ostrów Wlkp., tel. 0604/79-01-95

OPEL OMEGA, 1994 r., 2500 ccm, V6, benzyna, grafitowy metalic, pełne wyposażenie oprócz skórzanej tapicerki, uszkodzony tył, techn. sprawny, - 13.500 zł. Poznań, tel. 061/823-43-49

OPEL OMEGA B SEDAN, 1994 r., 2500 ccm, V6 centralny zamek, wspomaganie kier., ABS, klimatyzacja, wszystkie el. dodatki, 2 poduszki pow., automatic, szyberdach, uszkodzony tył, - 19.900 zł. Wrocław, tel. 071/359-26-48

OPEL OMEGA SEDAN, 1996 r., 176 tys. km, 3000 ccm, bordowy, pełne wyposażenie, do sprowadzenia ze Szwajcarii, - 14.000 zł. Legnica, tel. 076/723-02-88, 0691/52-82-57

OPEL OMEGA KOMBI, 1997/98 r., 100 tys. km, 2000 ccm, granatowy, ABS, klimatyzacja, centr. zamek + pilot, 6 poduszek pow., ksenonowe reflektory, el reg. siedzenie, podgrz. lusterka, książka serwisowa, lekko uszkodzony tył, - 33.900 zł. Gołuchów k. Kalisza, tel. 062/761-75-62, 0600/15-49-99

OPEL OMEGA, 1997/98 r., 3000 ccm, MV6, srebrny metalic, kupiony w salonie, serwisowany, klimatronic 2x, czarna skórzana tapicerka, wszystkie el dodatki, szyberdach, 4 poduszki pow., komputer, ABS, TC, RO z CD + 8 głośników, odczepiany hak, 2 kpl. kół (letnie i zimowe), uszkodzony przedni lewy narożnik, - 32.000 zł. Wrocław, tel. 0603/41-49-27

OPEL REKORD, 1986 r., 90 tys. km, 1900 ccm, niebieski metalic, insl. gazowa, automatic, welurowa tapicerka, do poprawek blacharsko-lakierniczych, - 1.700 zł lub zamienię na mniejszy albo na sprzęt RTV, telefon. Wrocław, tel. 0503/41-63-73

- **OPEL VECTRA kupię cały lub uszkodzony. tel. 0696/88-05-93 W02004264**

OPEL VECTRA, 1989 r., 1800 ccm, benzyna, insl. gaz., wiśniowy metalic, centralny zamek, szyberdach, hak, wspoma-

"PALCARS" AUTA Z UBEZPIECZALNI TUiR "WARTA"

Codzienne dostawy aut powypadkowych i innych ! Do ciągłej sprzedaży! Bez przetargów !

W OFERCIE NA PLACU ZAWSZE OKOŁO 70 AUT !!!, MOŻLIWE NEGOCJACJE !!! ZAPEWNIAMY TRANSPORT NA TERENIE CAŁEGO KRAJU !!!

NAJBOGATSZY WYBÓR I PLAC AUT USZKODZONYCH, ROZBITYCH I INNYCH

Wrocław, ul. Swojczycka 99 (500 m za CPN, przy przejeździe kolejowym, kierunek JELCZ)

tel/fax (071) 348 34 78 lub 348 26 11 tel. NON STOP - 0601 70 76 45, 0601 16 83 84

czynne pn. - pt. od 8.00 - 17.00, Sobota 8.00 - 14.00, niedziela 10.00 - 14.00 Zapraszamy na plac!!!, E-mail:palcars@wp.pl

1. Alfa Romeo 145, 1.6i 16V Twin Spark, 2000 r, seledynowy, uszkodzony przód, z salonu...13.900 zł
2. Alfa Romeo 156, 1.6-16V Twin Spark, 1998 rok, Inst. gazowa, klima, ABS, uszkodzony przód i lewy tył...17.700 zł
3. Alfa Romeo 166, 2.5 V6, 1999/00 granatowy, pełne wyposażenie bez skóry, nadpalona komora silnika...37.500 zł
4. Audi A-3, 2001 r, 1.6 16V, czarny met., uszk. lewy bok, z salonu, homologacja, bogate wyposażenie.....34.900 zł
5. Audi 80, 1982/83 r, 1.6, bordowy, uszk. Lewy przód, zadbany wnętrze, oryginalny RM ....1.700 zł
6. Audi 100, 2.0 diesel, 1987 rok, biały, uszkodzony mocno prawy bok, silnik O.K, brak głowicy, zarejestrowany..4.300 zł
7. BMW 324 D, 1986 r, srebrny, uszkodzony przód i lekko bok, szyberdach, zarejestrowany...............3.800 zł
8. BMW 528 I, Touring, 1997/98 rok, granat metalic, xenony, skóra, klimatronic, alufelgi - pełna opcja, .65.500 zł
9. BMW 750 ia E 38, 5,4i- V 12, 1995/96, uszkodzony silnik - możliwość załatwienia tanio silnika...........39.900 zł
10. Citroen C-15, 1.8 D, 1998/99 r, biały, 5 osobowy, poobijany, el. Szyby, zarejestrowany, faktura VAT.........8.300 zł
11. Citroen c-15, 1.9 D, 2003r., czerwony, 5-osob, oszklony, uszk. przednie zawieszenie, pełna dokumentacja.....18.900 zł
12. Citroen BX 14 RE Exclusive, 1988 rok, biały, stan bdb, w ciągłej eksploatacji..............................4.200 zł
13. Citroen Xsara II, 2.0 Hdi, 2003 r, 6 tys. Km, granatowy, po lekkim dachowaniu, b. bogate wyposażenie...39.900 zł
14. Daewoo Espero, 1.5 GLX 16V, 1997 r, instalacja gazowa, mocno rozbity przód, b. wyposażenie............5 900 zł
15. Daewoo Matiz Friend, 2000 r, biały, uszkodzony przód, homologacja na ciężarowy, faktura VAT...brutto .....9.200 zł
16. Daewoo Matiz, 1999 rok, biały, uszk. Niegroźnie lewy przód, homologacja, faktura VAT................ brutto 10.200 zł
17. Daewoo Matiz Top, 1999 rok, 47 tys km, po dachowaniu, ABS, 2 x airbag, pełna elektryka...................9.600 zł
18. Daewoo Tico SX, 1999 r., miedziany metalic, lekko uszk. lewy przód, na chodzie, jeżdżący....................8 900 zł
19. Daewoo Tico SX, 1998 rok, biały, uszkodzony lewy bok i podbity dach, silnik o.k.....................................4.400 zł
20. Daewoo Tico SX, 98/99 rok, biały, uszk. Niegroźnie prawy bok, jeżdżący, I właściciel, pełna dokumentacja, ..6.400 zł
21. Fiat Cinquecento, 700ccm, 1994 r, zielony metalic, uszkodzony lewy przód, I właściciel, zarejestrowany.....4.200 zł
22. Fiat Punto II 1.2 + gaz, 2001 r, uszkodzony przód, instalacja gazowa, z salonu, homologacja ....16.800 zł
23. Fiat Punto II , 1.2 +gaz, 2001 r, uszkodzony dach, instalacja gazowa, z salonu, homologacja... 15.500 zł
24. Fiat Siena, 1.4 EL, 1998 r, niebieski met., Uszkodzony lekko, 99 tys. Km, I właściciel, immobiliser...........11.500 zł
25. Fiat 126p Elegant, 1994 r., niebieski, uszk. mocno prawy bok, twardy dowód, możliwość sprzedaży części 1.290 zł
26. Fiat 126p ELX, 1995 rok, uszkodzony mocno lewy przód, zarejestrowany...1.750 zł
27. Fiat Marea SX, 1.6i 16V, 1997 rok, bordowy, mocno rozbity prawy przód, z salonu, I wła., twardy dowód..8 900 zł
28. Ford Explorer 4.0 XLT,1996 r, zielony metalic, pełne wyposażenie, atrakcyjny wygląd, stan idealny.........45.500 zł
29. Ford Fiesta Flair, 1.2 16V Zetec, 1997 rok, , po pożarze tyłu i wnętrza, twardy dowód, pełna dok.................8.200 zł
30. Ford Focus, 1.6 i, Ambienta, 2001 r., hatchback, z salonu, homologacja, uszk. przód, 5-drzwiowy.........24.900 zł
31. Ford Mondeo Combi 2.5 V6 GHIA,1999/00 rok, automat, pełna opcja, uszk. silnik i lekko dach, ... brutto 23.900 zł
32. Ford Scorpio, 2.0 DOHC, 1990r., czarny, elektryka, ABS, szyberdach, w pełni sprawny, zarejestrowany..........5.800 zł
33. Ford Sierra, 2.0 l, 1988 r, niebieski metalic, delikatnie obtłuczony bok, hak, na chodzie...............................3.300 zł
34. Ford Transit - Bankowóz, 2,5 TD, 1996 r, rozbity, opancerzony sejf, 5 osobowy, klima, faktura Vat, . brutto 21.500 zł
35. Ford Transit Izoterma, 2,5 TD, 1996 rok, po pożarze kabiny, zarejestrowany, twardy dowód......................11.500 zł
36. Ford Transit FT 190L, 2,5 D, 1998/99 r, blaszak, uszkodzony lewy przód, z salonu, faktura Vat......brutto 22.500 zł
37. Hyundai Accent, 1,3, 00/02 rok, czerwony, 17 tys. Km, I rej. I sprzedaż 2002 r, uszk. mocno prawy bok.......10.900 zł
38. Kia K 2700, 2,7 D, 2000/01 r, biały, Izoterma, uszkodzona lewa strona, z salonu, zarejestrowany..................15.900 zł
39. Kia Pregio, 2,7D, 1999/2000 rok, uszk. przód, 6 osobowy, oszklony, pełna dokumentacja, zarejestrowany....15.900 zł
40. Lancia Prisma, 1,6 ie, 1987 rok, srebrny, uszkodzony przód..2.100 zł
41. Łada 110 (21101), 1999 r, 1500ccm, zielony metalic, mocno uszkodzony tył i lekko przód.............................5.200 zł
42. Mercedes A-klasse 160, 1999 rok, 89 tys. km, po tuningu, bezwypadkowy, atrakcyjny wygląd...................44.900 zł
43. Mercedes Atego 817, 4,3 D, 1999/00 r, kontener z windą, mocno uszkodzony, silnik o.k, pełna dok...............38.500 zł
44. Mitsubishi Galant Sedan, 1,8i, 1989/90 rok, do remontu, zarejestrowany, instalacja gazowa, niekompletny...3.300 zł
45. Nissan Urvan, 2,5 D, 1993 r, biały, oszklony, uszkodzony kosmetycznie przód, w pełni sprawny...................8.200 zł
46. Opel Astra II, 1,4 i 16 V Combi, 1999 r, rozbity przód i dach , faktura VAT, klima.............................brutto 22.000 zł
47. Opel Astra Classic Combi, 1,6i, 2001 rok, biały, lekko uszk. przód i prawy tylni narożnik, z salonu, c.z, RM. 20.500 zł
48. Opel Corsa "B", 1,5 TD, 1995 rok, wiśniowy, mocno rozbity, automat, twardy dowód..................................7.400 zł
49. Opel Corsa 1.0 Swing, 1998 r, granatowy met., Lekko uszkodzony, z salonu, pełna dokumentacja, ...16.900 zł
50. Opel Kadett S 1,6, 1987 rok, grafitowy, uszkodzony lewy przód, hak, wspomaganie, zarejestrowany.............3.200 zł
51. Peugeot 605 1992 rok, 2.1 SVDT - 12V Diesel, ciemno zielony metalic, bog. wypos., uszk. przód i lewy tył....7.900 zł
52. Polonez Caro, 1,4 Mpi 16V Rover, 1994 rok, grafitowy, bardzo mocno rozbity, zdekompletowany.................1.800 zł
53. Polonez Truck Plus 1.6 Sti, 2001 r, instalacja gazowa, mocno uszkodzony, zdekompletowany.........brutto 4.600 zł
54. Renault Safrane, 2.1 TD RN, 1994 r, grafitowy, uszk. miska olejowa, klimatyzacja, bogate wyposażenie...15.300 zł
55. Seat Cordoba, 1.6 CLX, 1995, biały, uszkodzony przód, wspomaganie, alarm, c. zamek, zarejestrowany..12.400 zł
56. Skoda Felicia 1.6 i Lxi, 1999/00, I właściciel, uszkodzony przód i tył, z salonu.......................................12.500 zł
57. Skoda Felicia Pick-Up, 1.3 1999/00 rok, granatowy, uszk. dach i lekko prawy przód, faktura Vat,........brutto 7.900 zł
58. Skoda Felicia 1.3 Lxi Combi, 1999 r, biała, uszk. przód, homologacja na ciężarowy, faktura VAT, brutto...11.200 zł
59. Toyota Camry, 3.0 - V6 -24V, 1991/92, zielony metalic, po pożarze, model 1992...................................6.300 zł
60. Toyota Corolla Combi, 1.4 16V, 1999/00 r, uszkodzony lekko przód, ciężarowy, faktura VAT.........brutto 20.900 zł
61. Volvo S 70, 2.5 DOHC 20V, 1997/98r, zielony met., Inst. gazowa, b. bogate wyp., z salonu, lub zamienię....48.500 zł
62. Volvo V40 Combi, 1999/00 r, 2.0 16V, srebrny, najbogatsze wyposażenie, uszkodzony, kupiony w salonie,....29.500 zł

PROWADZIMY SPRZEDAŻ CZĘŚCI UŻYWANYCH Z DEMONTAŻU tel. 0601 701 736

PROWADZIMY SKUP AUT ROZBITYCH I CAŁYCH - GOTÓWKA OD RĘKI 0601 788 284

OP040218

UWAGA !!! Przy zakupie 2 szt. Upusty, DLA STAŁYCH KLIENTÓW RABATY !!!

Zdjęcia na naszej stronie: www.palcars.gratka.pl

ganie kier., do małych poprawek, - 7.900 zł. Legnica, tel. 0606/44-67-07

OPEL VECTRA, 1989 r. uszkodzone przednie wzmocnienie, centralny zamek, wspomaganie kier., alarm + pilot, - 7.700 zł. Oława, tel. 0694/28-15-91

OPEL VECTRA B, 1998 r., 80 tys. km, 1600 ccm, 16V, metalic, Euro 3, 4-drzwiowy, 4 poduszki pow., klimatyzacja, centralny zamek, wspomaganie kier., do sprowadzenia z Niemiec, I właściciel - 2 770 EUR + opłaty. Bolesławiec, tel. 0601/58-33-32

OPEL VECTRA CDX, 1999 r., 80 tys. km, 2000 ccm, Ecotec, srebrny metalic, kupiony w salonie, ABS, alum. felgi, klimatronic, 4 el. otw. szyby, el. reg. lusterka, oryg. RO, 4 poduszki pow., wspomaganie kier., spoiler, książka serwisowa, kpl. dokumentacja, lekko uszkodzony tył, techn. sprawny, "twardy" dowód, bezwypadkowy, - 33.500 zł. Kotowiecko, powiat ostrowski, tel. 0691/75-00-11

KUPIĘ KAŻDY CAŁY LUB USZKODZONY

GOTÓWKA PŁATNA NATYCHMIAST - CAŁODOBOWO

tel. 0-604 065 532, 071/390-23-20

OP024755

OPEL VECTRA C, 2002 r., 1800 ccm, benzyna, czerwony, 5-drzwiowy, pełne wyposażenie, uszkodzony lekko przód, do sprowadzenie z Niemiec, 300 km od granicy, cena 5300 EUR + opłaty, transport i naprawa, na gotowo 45.000 zł. Kłodzko, tel. 0605/56-03-53

PEUGEOT 106, 1996 r., 60 tys. km, 1300 ccm, benzyna, niebieski metalic, 5-drzwiowy, uszkodzony lewy przód, kupiony w salonie, - 7.000 zł. Opole, tel. 077/423-16-60

PEUGEOT 106 A, 1996 r., 135 tys. km, 1000 ccm, biały, uszkodzony tył, - 7.500 zł. Ścinawa, tel. 0600/65-56-17

PEUGEOT 206, 1999/00 r., 100 tys. km, 1900 ccm, diesel, srebrny, 2 pod. powietrzne, centr. zamek, el. otw. szyby, ABS, wspomaganie, - 15.000 zł + opłaty. Krobia, tel. 0605/43-71-84

PEUGEOT 206 XS, 2000 r., 2000 ccm, benzyna 16V, srebrny metalic, klimatronic, poduszki pow., skórzana tapicerka, alum. felgi, pełne wyp. elektr., sensor deszczu, uszkodzony, remont ok. 4.000 zł, zwoln. z opłaty skarbowej, - 27 000 zł. Tarchały Wielkie k. Ostrowa Wlkp., tel. 062/733-31-94 po godz. 20, 0601/56-55-59

PEUGEOT 206, 2002 r., 1100 ccm, benzyna, srebrny metalic, 4 poduszki pow., ABS, serwo, centralny zamek, z pilotem, el. otw. szyby, 5-drzwiowy, RO z CD, do poprawek blacharsko-lakierniczych, - 26.500 zł. Odolanów, tel. 0605/62-29-96, 062/732-04-19 po godz.20

POMOC DROGOWA 24 h od 0,90 gr/km

UBEZPIECZENIE PRZEWOŻONYCH AUT 071/339-03-93, 0 501 760 302

OP030464

PEUGEOT 206, 2002 r., 70 tys. km, 1200 ccm, granatowy, lekko uszkodzony przód i bok, pełne wyposażenie el., klimatyzacja, wspomaganie kier., homologacja na ciężarowy, - 26.500 zł. Wrocław, tel. 0602/60-80-00

PEUGEOT 206 SW KOMBI, 2003 r., 2 tys. km, 1400 ccm, 16V 4 poduszki powietrzne, klimatyzacja, ABS, nieeksploatowany w kraju, lekko uszkodzony tył - 5.800 EUR + opłaty. Wrocław, tel. 0502/41-11-91

PEUGEOT 206, 2003 r., 4 tys. km, 1100 ccm, czerwony, centralny zamek, 2 poduszki powietrzne, wspomaganie kierownicy, blokada skrzyni biegów, kupiony w salonie, kompl. dokumentacja, uszkodzony dach i prawy bok, jeżdżący geometria prawidłowa, - 24.900 zł. Wrocław, tel. 071/372-87-60 w godz.8-17

PEUGEOT 305, 1986 r., 1400 ccm, czerwony, całkowicie zniszczony, - 300 zł. Lubin, tel. 0694/17-52-50

PEUGEOT 307, 2002 r., 26 tys. km, 1400 ccm, benzyna, 16V, łososiowy metalic, 5-drzwiowy, ABS, klimatyzacja, el. otw. szyby i reg. lusterka, el. reg. reflektory, centralny zamek, alarm, kupiony w salonie, lekko uszkodzony, techn. sprawny, - 36.500 zł. Opole, tel. 077/423-16-61

PEUGEOT 309, 1992 r., 1900 ccm, GTI, czarny, alum. felgi, szyberdach, el. otw. szyby, uszkodzony prawy przód, - 2.500 zł. Pęgów, powiat trzebnicki, tel. 0604/17-13-82

PEUGEOT 405, 1989 r., niebieski metalic, uszkodzony przód i tył, inst. gazowa na gwarancji, - 3.300 zł. Wrocław, tel. 0601/71-59-58

PEUGEOT 405, 1989 r., 1900 ccm, benzyna, czarny, el. reg. lusterka, el. otw. szyby, wspomaganie, klimatyzacja, centralny zamek, skórzana tapicerka, mocno uszkodzony przód, - 4.100 zł. Wrocław, tel. 071/372-87-60 w godz.8-17

PEUGEOT 406, 1996 r., 120 tys. km, 2000 ccm, turbo benzyna, zielony, klimatronic, skórzana tapicerka, wszystkie el. dodatki, szyberdach, aluminiowe felgi, do lakierowania 5 elementów, - 25.300 zł. Ostrów Wlkp., tel. 0502/63-29-50

PEUGEOT 406, 1997/98 r., 130 tys. km, 1900 ccm, TDI, srebrny metalic, lekko uszkodzony przód, el. reg. reflektory, el. otw. szyby, klimatyzacja, centralny zamek, reg. kierownica, zielone szyby, 5-drzwiowy, welurowa tapicerka, właściciel niepalący, - 25.000 zł., tel. 0600/63-36-34

PEUGEOT 406 KOMBI, 1999 r., 2000 ccm, HDi 110 KM, granatowy, klimatyzacja, ABS, poduszki pow., centr. zamek + pilot, el. otw. szyby, RO, wspomaganie kier., el. reg. lusterka, do lakierowania, remont ok. 3.000 zł, techn. sprawny, - 37.000 zł. Tarchały Wielkie k. Ostrowa Wlkp., tel. 062/733-31-94 po godz. 20, 0601/56-55-59

PEUGEOT 406, 2000 r., 2000 ccm, HDI, biały, klimatyzacja, 4 poduszki pow., ABS, centr. zamek + pilot, el. otw. szyby i reg. lusterka, wspomaganie kier., RO, uszkodzony, remont ok. 3.000 zł, techn. sprawny, zwoln. z opłaty skarbowej, - 37.000 zł. Tarchały Wielkie k. Ostrowa Wlkp., tel. 062/733-31-94 po godz. 20, 0601/56-55-59

PEUGEOT 605, 1990 r., 2000 ccm, benzyna, ciemnogranatowy, wspomaganie kier., centr. zamek, alarm + pilot, welurowa tapicerka, alum. felgi, ABS, el. otw. szyby oraz reg. lusterka i reflektory, drewniane dodatki, podłokietnik, reg. kierownica, kpl. dokumentacja, klimatyzacja uszkodzona, - 9.600 zł. Paczków, tel. 077/431-76-11, 0695/48-90-94

PEUGEOT 605 SV, 1992 r., 2100 ccm, turbo D, czarny, uszkodzony przód i lewy tył, wszystkie el. dodatki, ABS, alum. felgi, drewniane wykończenia, kpl. dokumentacja, „twardy" dowód rejestracyjny, - 7.900 zł. Wrocław, tel. 0601/21-75-42

PEUGEOT 605, 1992 r., 2000 ccm, benzyna, zielony metalic, uszkodzony bok i przód, insl. gazowa, alum. felgi, el. otw. szyby, - 7.500 zł. Wrocław, tel. 0609/28-59-01

PEUGEOT BOXER, 1999 r., 2500 ccm, turbo D, turkusowy, uszkodzony bok lewy, do wymiany wahacz, - 25.000 zł. Wrocław, tel. 071/325-30-20

PEUGEOT EXPERT, 1995 r., 1600 ccm, benzyna, biały, insl. gazowa, wspomaganie kier., poduszka pow., centralny zamek, alarm, opony zimowe, ważny przegląd, lekko uszkodzone drzwi i zderzak, techn. sprawny, - 12.500 zł. Wrocław, tel. 0604/06-55-32

PEUGEOT PARTNER, 1996 r., 1900 ccm, diesel, biały, 2-osobowy, lekko uszkodzony przód, zatarty silnik, - 9.300 zł. Wrocław, tel. 0693/21-25-15

PEUGEOT PARTNER, 2002 r., 20 tys. km, 2000 ccm, HDI, ciemnozielony, homologacja na ciężarowy, oszklony, 4-drzwiowy, 5-osobowy, klimatyzacja, centralny zamek, alarm + pilot, wspomaganie kier., el. reg. lusterka, el. otw. szyby, welurowa tapicerka, kupiony w salonie, uszkodzony przód, - 30.900 zł. Wrocław, tel. 0502/53-82-08

POLONEZ, 1986 r., 1500 ccm, czerwony, techn. sprawny, ważny przegląd, skorodowany, - 800 zł. Wrocław, tel. 071/799-16-16

POLONEZ, 1990 r., 90 tys. km, 1500 ccm, czerwony, instalacja gazowa, blacharka do remontu, przegląd i OC, techn. sprawny, stan silnika b. dobry, - 1.440 zł. , tel. 0608/42-12-45

POLONEZ, 1990 r., 1500 ccm, benzyna, kremowy, - 800 zł. Chojnów, tel. 0602/89-20-52

POLONEZ, 1990 r., 1600 ccm, benzyna, insl. gaz., granatowy, model przejściowy, lekko uszkodzony przód, - 1.200 zł. Dubin, powiat rawicki, tel. 065/547-18-23, 0608/17-76-45

POLONEZ ATU, 1997 r., 10 tys. km, 1600 ccm, benzyna, zielony metalic, uszkodzona maska, grill, zderzak i chłodnica, stan b. dobry, - 6.200 zł. Wrocław, tel. 0508/92-25-48

POLONEZ CARO, 1990 r., 72 tys. km, 1500 ccm, wiśniowy, oryg. lakier, stan ogólny b. dobry, zadbany, do poprawek nadkoli, OC + przegląd - 850 zł. Świdnica, tel. 074/853-48-91, 0696/17-09-44

POLONEZ CARO, 1992 r., 124 tys. km, benzyna, insl. gaz., czerwony, centralny zamek, el. otw. szyby, alarm, RO, uszkodzony, - 700 zł. Rawicz, tel. 0693/72-06-46

POLONEZ CARO, 1992 r., 1500 ccm, + insl. gazowa blacharka do małych poprawek, - 2.000 zł. Kalisz, tel. 062/751-30-47, 0505/57-06-97

POLONEZ CARO, 1992 r., 1600 ccm, srebrny metalic, uszkodzony przód, - 1.100 zł. Legnica, tel. 0600/88-43-06

POLONEZ CARO, 1992 r., 100 tys. km, 1600 ccm, benzyna, biały, techn. sprawny, lekko skorodowana dolna część drzwi i próg, - 1.800 zł. Złotoryja, tel. 076/878-35-39, 0605/07-59-63

POLONEZ CARO, 1993 r., 1500 ccm, benzyna uszkodzona maska, stacyjka i tłumik, brak przeglądu i OC, stan dobry, - 1.950 zł. Bolesławiec, tel. 0693/47-67-56

POLONEZ CARO, 1993 r., 1600 ccm, zielony metalic, halogeny, ważny przegląd i OC, techn. sprawny, - 2.600 zł. Kępno, tel. 0609/78-46-21

POLONEZ CARO, 1993 r., 120 tys. km, 1600 ccm, benzyna, insl. gaz., biel alpejska, uszkodzony przód, - 1 700 zł. Złotoryja, tel. 0605/85-58-00

POLONEZ CARO, 1994 r., 1600 ccm, metalic, do drobnych poprawek, ważny przegląd i OC, - 3.900 zł lub zamienię. Komorniki, tel. 0608/20-36-95

POLONEZ CARO, 1994 r., 3 tys. km, 1600 ccm, czerwony, po remoncie silnika, szyberdach, stan b. dobry, do wymiany 2 błotniki i lampa, - 2 500 zł. Jelcz-Laskowice, powiat oławski, tel. 0600/79-39-26

POLONEZ CARO GLE, 1994 r., 103 tys. km, 1600 ccm, turkusowy, alarm, blokada skrzyni biegów, przegląd do 04.2004 r., dzielona tylna kanapa, obrotomierz, stan silnika b. dobry, uszkodzone drzwi, - 2.600 zł. Paczków, tel. 0697/38-76-02, 0608/62-48-92

POLONEZ CARO GLE, 1994 r., 42 tys. km, 1600 ccm, ciemnozielony metalic, karoseria Caro Plus (1996 r.), bez korozji, szerokie zderzaki, pełna klapa, nowy akumulator, maska do poprawek, garażowany, stan b. dobry, - 3.400 zł. Trzebnica, tel. 0606/38-66-79

POLONEZ CARO, 1994 r. zdekompletowany, kpl. dokumentacja, - 1.200 zł. Wałbrzych, tel. 0604/24-11-22

POLONEZ CARO GLE, 1996 r., 1600 ccm, morski, hak, blokada skrzyni biegów, Inst. gazowa, do remontu silnika, blacharka do malowania, - 3.800 zł. Oleśnica, tel. 0502/37-58-39

POLONEZ CARO, 1997 r., wiśniowy, całkowicie zniszczony, brak silnika, kpl. dokumentacja. Wrocław, tel. 0602/60-80-00

POLONEZ CARO GSI, 1998 r., 1600 ccm, srebrny, kpl. zniszczony, dokumentacja, - 2.000 zł. Wrocław, tel. 0600/55-93-87

POLONEZ TRUCK, 1998 r., 1600 ccm, zielony, po dachowaniu, - 5.100 zł. Wrocław, tel. 0602/60-80-00

POLONEZ TRUCK PLUS, 2001 r., 1600 ccm, STi, biały, mocno uszkodzony przód i dach, brak mostu tylnego, inst. gazowa, aluminiowe burty, kpl. dokumentacja, zarejestrowany, - 4.800 zł. Wrocław, tel. 0601/70-17-36

RENAULT 19 CHAMADE, 1991 r., 1900 ccm, diesel uszkodzony przód, - 4.000 zł. Wałbrzych, tel. 0605/62-03-24

RENAULT 19, 1992 r., 1400 ccm, benzyna, czerwony, 5-drzwiowy, po spaleniu, - 3.200 zł. Chojnów, tel. 0692/13-88-10

RENAULT 19, 1994 r., 1800 ccm, biały, poduszka pow., uszkodzony przód, - 8.800 zł. Wrocław, tel. 0602/60-80-00

RENAULT 5, 1985 r., 170 tys. km, 1400 ccm, beżowy metalic, uszkodzone prawe drzwi, do poprawek blacharsko-lakierniczych, w ciągłej eksploatacji, instalacja gazowa, 2 nowe opony zimowe, kpl. dokumentacja (niemiecka i polska) - 2.900 zł lub zamienię na Forda Sierrę, po 1989 r. Zielona Góra, tel. 0501/52-66-70, 0607/40-56-20

BLACHARSTWO LAKIERNICTWO

rama blacharska, kabina lakiernicza

bardzo dobre ceny - 2 lata gwarancji OP023375

POMOC DROGOWA BEZPŁATNA — zapewniamy wszystkie części "najtaniej"

AUTO ZASTĘPCZE — tel. 071/ 398 82 53, 345 47 29 kom. 0692 418 591

RENAULT CLIO, 1991/92 r., 1900 ccm, diesel, szary metalic, halogeny, hak, sprowadzony w całości, porysowana lewa strona, - 7.000 zł. Oleśnica, tel. 071/793-35-09, 0601/41-23-29

RENAULT CLIO, 1994 r., 1900 ccm całkowicie niszczony, kpl. dokumentacja, - 4.500 zł. Wrocław, tel. 0691/52-57-24

RENAULT CLIO, 1996 r., 143 tys. km, 1200 ccm, benzyna, biały, 3-drzwiowy, 2 poduszki pow, - 12.000 zł. Góra, tel. 065/543-33-02

RENAULT CLIO II, 2001 r., 80 tys. km, 1500 ccm, biały, uszkodzony silnik, stan b. dobry, - 20.500 zł. Jelenia Góra, tel. 0602/38-94-04

RENAULT CLIO, 2001 r., 1900 ccm, diesel, granatowy, centralny zamek, 2 poduszki powietrzne, wspomaganie, alarm + pilot, zarejestrowany jako ciężarowo-uniwersalny, lekko uszkodzony przod prawa strona, - 22.400 zł. Wrocław, tel. 071/372-87-60

RENAULT CLIO, 2003 r., 1500 ccm, DCi, błękitny metalic, klimatyzacja, 4 poduszki pow., ABS, centr. zamek + pilot, el. otw. szyby i reg. lusterka, 5-drzwiowy, wspomaganie kier., RO + CD, uszkodzony, techn. sprawny, remont 3.000 zł, zwoln. z opłaty skarbowej, - 31 000 zł. Tarchały Wielkie k. Ostrowa Wlkp., tel. 062/733-31-94 po godz. 20, 0601/56-55-59

RENAULT KANGO, 2002 r., 20 tys. km, diesel, złoty, lekko uszkodzony przód, poduszka pow, - 21.500 zł. Opole, tel. 0696/55-88-55

RENAULT KANGOO, 2002 r., 20 tys. km, diesel, żółty, lekko uszkodzony przód, 2 poduszki pow, - 26.200 zł. Opole, tel. 0696/55-88-55

RENAULT KANGOO, 2003 r., 5 tys. km, 1200 ccm, 16V, niebieski, lekko uszkodzony przód, koszt naprawy 1500 zł, 5-osobowy, z homologacją, kupiony w salonie, części, - 33.000 zł. Syców, powiat oleśnicki, tel. 0607/26-03-77

RENAULT LAGUNA, 1994/95 r., 200 tys. km, 2000 ccm, benzyna, wiśniowy metalic, podgrz. lusterka i siedzenia, el. otw. szyby, RO, bez wypadku, zadbany, nowe opony, hak, uszkodzony przedni błotnik, - 17.900 zł. Wrocław, tel. 0696/05-85-45

RENAULT MASCOT, 2000 r., 120 tys. km, 2800 ccm, CDI, biały, masa całkowita 7 t, po kradzieży, - 42.000 zł. Opole, tel. 0696/55-88-55

RENAULT MASCOTT, 2000 r., 120 tys. km, 2800 ccm, dCi, biały, masa całkowita 7 t, - 51.200 zł. Opole, tel. 0696/55-88-55

RENAULT MASTER, 2002 r., 35 tys. km, 1900 ccm, DCI, biały, krótki, niski, pełne wyposażenie oprócz skórzanej tapicerki, uszkodzony tył, - 29.000 zł. Korfantów, powiat nyski, tel. 0504/44-44-72

RENAULT MASTER, 2003/04 r., 2463 ccm, dCi 100, biały, wspomaganie, ABS, poduszka, nowy, najnowszy model 2004, bez przebiegu, uszkodzony w transporcie dach kabiny kierowcy, do sprowadzenia z Niemiec+opłaty, nowy kosztuje 23.000 EUR - 9.990 EUR. Duszniki Zdrój, tel. 0601/76-39-55, 0504/03-26-96

RENAULT MEGANE COUPE, 1997 r., 1600 ccm, 16V, niebieski metalic, kupiony w kraju, po pożarze wnętrza, kompl. dokumentacja, aktualny przegląd, - 9.200 zł. Wrocław, tel. 071/348-42-16

RENAULT MEGANE, 1998 r., 62 tys. km, 1900 ccm, TDI, niebieski metalic, 5-drzwiowy, centralny zamek, alarm, immobilizer, wspomaganie kier., el. otw. szyby, el. reg. lusterka, alum. felgi, poduszka pow., kpl. dokumentacja, lekko uszkodzony lewy błotnik, zderzak i reflektor, sprawny, - 21.900 zł., tel. 0602/61-39-89

RENAULT SAFRANE RN, 1994 r., 180 tys. km, 2100 ccm, turbo D, grafitowy, uszkodzona miska olejowa, wszystkie el. dodatki, ABS, klimatronic, wspomaganie kier., centralny zamek, kpl. dokumentacja, „twardy" dowód rejestracyjny, - 15.300 zł. Wrocław, tel. 071/348-34-78

RENAULT SAFRANE, 1996 r., 2200 ccm, benzyna, srebrny, 2 poduszki pow., centralny zamek, el. reg. lusterka i szyby, wspomaganie kier.; ABS, klimatronic, alum. felgi, lekko uszkodzony przód, - 13.500 zł. Złotoryja, tel. 076/878-80-46 po godz. 18, 0693/45-21-60

RENAULT SAFRANE, 1997/98 r., 2500 ccm, benzyna, 20V, grafitowy metalic, 170 KM, pełne wyposażenie, najbogatsza wersja, ksenonowe reflekrory, alum. felgi, opony zimowe, kupiony w salonie, - 32.900 zł lub zamienię. Jelenia Góra, tel. 0603/61-59-50, 0692/09-80-19

RENAULT SCENIC II, 2002 r., 34 tys. km, 1900 ccm, DCI, srebrny metalic, wszystkie el. dodatki, klimatyzacja, 6 poduszek pow., lekko uszkodzony tył - 4.900 EUR. Wałbrzych, tel. 074/846-92-52, 0606/32-26-44

RENAULT TRAFIC, 1911 r., 149 tys. km, DTI, biały, blaszak, lekko uszkodzony bok oraz defekt turbiny, poduszka powietrzna, centralny zamek, el. otw. szyby i lusterka, radio, - 33.500 zł + opłaty. Opole, tel. 0696/55-88-55

RENAULT TRAFIC, 1984 r., 2100 ccm, diesel doszczętnie zniszczony, polska dokumentacja, - 750 zł. Chojnów, powiat legnicki, tel. 0697/10-06-17

RENAULT TRAFIC, 1984 r., 130 tys. km, 2100 ccm, diesel, biały, niski, krótki, brak przeglądu, akumulatora, uszkodzona skrzynia biegów, opony do wymiany, - 2.000 zł. Ząbkowice Śląskie, tel. 074/810-05-30 w godz.10-17, 074/641-12-39 w godz.17.30-22

RENAULT TRAFIC, 2002/03 r., 1900 ccm, TDCI, brązowy metalic, 6-osobowy, klimatyzacja, ABS, poduszka pow., wyposażenie el. reg., 6-biegowy, kupiony w salonie, przetarty lewy bok, techn. sprawny, - 60.000 zł. Syców, powiat oleśnicki, tel. 0607/26-03-77

RENAULT TRAFIC, 2003 r., 16 tys. km, 1900 ccm, DCI, biały, do sprowadzenia z Francji, uszkodzenia blacharskie, - 45.000 zł. Oława, tel. 0601/43-05-67

ROVER 218, 1995 r., 80 tys. km, 1900 ccm, diesel, perłowowiśniowy, 5-drzwiowy, - 11.000 zł. Krotoszyn, tel. 062/725-00-67, 0607/94-08-89

ROVER 45, 2002 r., 2000 ccm, turbo D, srebrny, uszkodzony lewy przód - 7.000 EUR + opłaty graniczne. Wrocław, tel. 0608/79-57-58

SAAB 9000, 1991 r., 180 tys. km, 2300 ccm, benzyna, zielony metalic, automatic, pełne wyposażenie oprócz skórzanej tapicerki, po wypadku, - 3.000 zł. Strzelin, tel. 071/392-37-49, 0609/12-04-56

SATURN SC2, 1993 r., 130 tys. km, 1901 ccm, benzyna, perłowobordowy, skórzana tapicerka, klimatyzacja, ABS, alarm, centralny zamek, el. otw. szyby i reg. lusterka, tempomat, ASR, alum. felgi, automatic, kpl. dokumentacja, II właściciel, lekko uszkodzony, w ciągłej eksploatacji, - 14.000 zł lub zamienię. Lubsko, tel. 0502/62-86-60

SEAT CORDOBA CLX, 1995 r., 1600 ccm, benzyna, biały, lekko uszkodzony przód, kupiony w salonie, wspomaganie kier., centralny zamek, kpl. dokumentacja, zarejestrowany, - 12.400 zł. Wrocław, tel. 0601/16-83-84

SEAT CORDOBA, 1999 r., 40 tys. km, 1400 ccm, srebrny, uszkodzony przód, maska, zderzak, chłodnica, mocowanie skrzyni biegów, poduszki wystrzelone, silnik sprawny, kupiony w salonie, - 18.700 zł. Opole, tel. 0608/42-62-55

SEAT CORDOBA, 1999 r., 38 tys. km, 1400 ccm, srebrny metalic, lekko uszkodzony przód, sprawny technicznie, alarm, centralny zamek, wspomaganie, - 18.800 zł. Opole, tel. 0504/10-73-41

SEAT CORDOBA GT COUPE, 2000 r., 1900 ccm, TDI, granatowy metalic, klimatyzacja, białe zegary, el. otw. szyby, el. reg. lusterka, ABS, wspomaganie kier., centralny zamek, 4 poduszki pow., uszkodzony lewy przód - 2.500 EUR + do i części. Głogów, tel. 0503/59-52-19

SEAT IBIZA, 1988 r., 190 tys. km, 1200 ccm, czarny, do wymiany dwa błotniki, brak opłat, 5-osobowy, 5-biegowy, - 2.350 zł. Wrocław, tel. 0501/84-26-50

SEAT IBIZA, 1988 r., - 2.300 zł. Wrocław, tel. 0501/84-26-50

✪ SEAT IBIZA, 1990/97 r., 1200 ccm, biały, 5-drzwiowy, uszkodzony zderzak, techn. sprawny, - 3.900 zł., tel. 0606/37-81-43 W01012674

SEAT IBIZA, 1992 r., 900 ccm, turkusowy metalic, 2-drzwiowy, zarejestrowany, uszkodzony bok prawy, zadbany, - 3.800 zł. Wrocław, tel. 0602/65-34-63

SEAT IBIZA, 1992 r., 900 ccm, turkusowy metalic, 2-drzwiowy, zarejestrowany, uszkodzony prawy bok, zadbany - 3.800 zł. Wrocław, tel. 0602/65-34-63

SEAT IBIZA, 1994 r., 120 tys. km, 1600 ccm, wtrysk, czarny, lekko uszkodzony przód nadwozia, RO + CD, alarm, centr. zamek, wspomaganie kier, - 12.000 zł. Wrocław, tel. 071/327-62-70

SEAT IBIZA II COUPE, 2001 r., 40 tys. km, 1900 ccm, TDI, żółty, klimatronic z dużym wyświetlaczem, 4 poduszki pow., oryginalny RO, el. otw. szyby i reg. lusterka, lekko uszkodzony, - 23.900 zł. Opole, tel. 0604/65-15-75

SEAT IBIZA, 2002/03 r., 11 tys. km, 1200 ccm, 12V, czarny metalic, klimatronik, wspomaganie kier., immobilizer, centralny zamek + pilot, przyciemnione szyby, uchylne szyby tylne, techn. sprawny, lekko uszkodzony, nowy model, - 30.500 zł. Kępno, tel. 0604/27-82-66

SEAT IBIZA, 2003 r., 4 tys. km, 1200 ccm, 12V, ciemnozielony metalic, 4 poduszki pow., ABS, wspomaganie kier., el. otw. szyby, centr. zamek, RO, kpl. dokumentacja, do lakierowania 3 elementy, techn. sprawny, - 31.000 zł. Rawicz, tel. 065/573-18-45, 0601/77-37-17

SEAT INCA, 1999 r., 1400 ccm, benzyna, inst. gaz., bordowy, izoterma, wspomaganie kier., uszk. przód i lekko dach, - 9.000 zł. Łagiewniki, powiat dzierżoniowski, tel. 0508/19-87-09

SEAT TOLEDO GT, 1991 r., 2000 ccm, benzyna, inst. gaz., czarny, centralny zamek, inst. gazowa z butlą w miejscu koła zapasowego, el. reg. lusterka, el. otw. szyby, Mul-T-Lock, szyberdach, uszkodzony przód i tył, niski koszt naprawy, - 7.900 zł. Legnica, tel. 0608/07-91-98

✪ SEAT TOLEDO, 1994 r., 1800 ccm, zielony metalic, wspomaganie kier., centralny zamek, mocno uszkodzony prawy bok, - 6.900 zł., tel. 0606/70-65-97 W01012644

SEAT TOLEDO, 1996 r., 80 tys. km, 1900 ccm, TDI, zielony metalic, mocno uszkodzony przód, wystrzelone poduszki pow., pełne wyposażenie elektryczne, sprowadzony w 2000 r., zarejestrowany, silnik bez uszkodzeń, - 11.500 zł. Wrocław, tel. 0602/12-51-35

SEAT TOLEDO, 1996 r., 190 tys. km, 1900 ccm, TDI, srebrny metalic, uszkodzony, centralny zamek, el. otw. szyby i szyberdach, welurowa tapicerka, klimatyzacja, immobilizer, uszkodzona lampa, zderzak i błotnik, - 18.000 zł. Srebrna Góra, tel. 074/818-02-17

SEAT TOLEDO, 1998 r., 86 tys. km, 1900 ccm, TDI, 110 KM, czarny, klimatyzacja, ABS, el. otw. szyby, 2 poduszki pow., centralny zamek, skórzana tapicerka, lekko uszkodzony przód, do odbioru w Niemczech - 2.600 EUR. Tomisław, powiat bolesławiecki, tel. 0605/88-60-99, 0602/78-55-84

SKODA 120 L, 1977 r., 1000 ccm, zielony, po remoncie blacharki, hak, uszkodzona głowica, - 1.000 zł. Kościan, tel. 0508/29-86-35

SKODA 105, 1982 r., 1050 ccm sprawny, brak przeglądu, pęknięta przednia szyba, - 450 zł. Syców, tel. 062/785-35-26, 0601/37-83-03

SKODA 105, 1982 r., 1046 ccm, zielony, uszkodzony błotnik prawy i tył, - 400 zł. Wrocław, tel. 071/342-97-47

SKODA 120, 1988 r. + Skoda 105 z 1982 r., obie do naprawy, - 1.000 zł. Syców, tel. 062/785-35-26, 0601/37-83-03

SKODA FABIA KOMBI, 2002/03 r., 70 tys. km, 1900 ccm, SDI, srebrny, uszkodzony lewy przód, silnik sprawny, kupiony w salonie, - 23.500 zł. Kotowiecko, powiat ostrowski, tel. 0691/75-00-11

SKODA FABIA, 2003 r., 4 tys. km, 1200 ccm, 12V, niebieski, uszkodzony przód i lekko tylny błotnik, kupiony w salonie, - 19.500 zł. Kiełczów, tel. 071/398-82-93, 071/398-82-92, 0609/18-51-38

SKODA FABIA, 2003 r., 1200 ccm, 16V HTP klimatyzacja, wyposażenie el., lekko uszkodzony przód, - 26.800 zł. Wrocław, tel. 0602/60-80-00

SKODA FAVORIT, 1990 r., 1300 ccm, benzyna uszkodzony silnik, - 15.900 zł. Świdnica, tel. 0693/36-82-87

SKODA FAVORIT, 1990 r., 1300 ccm, zielony, ściągnięty wał, - 2.900 zł. Świebodzice, tel. 074/666-96-98

SKODA FAVORIT, 1990 r., 1300 ccm, benzyna uszkodzony silnik, - 2.500 zł. Świebodzice, tel. 074/666-89-77

SKODA FELICIA, 1998 r., mocno uszkodzony, - 6.500 zł. Wrocław, tel. 0604/92-37-03

SKODA FELICIA KOMBI, 1998/99 r., 1600 ccm, bordowy metalic, I właściciel, uszkodzona prawa strona, - 8.400 zł. Szczytna, tel. 074/868-45-51

SKODA FELICIA LXI KOMBI, 1999 r., 80 tys. km, 1300 ccm, benzyna, biały, uszkodzony przód, I właściciel, homologacja na ciężarowy, kpl. dokumentacja, „twardy" dowód rejestracyjny, - 11.200 zł. Wrocław, tel. 071/348-34-78

SKODA FELICIA LXI, 1999/00 r., 50 tys. km, 1600 ccm, wtrysk, benzyna, biały, uszkodzony przód i lekko tył, I rejestracja w 2000 r., wspomaganie kier., kpl. dokumentacja, zarejestrowany, - 12.500 zł. Wrocław, tel. 0601/70-76-45

SKODA FELICIA PICK-UP, 1999/00 r., 80 tys. km, 1300 ccm, benzyna, zielony, uszkodzony dach i lekko prawy przód, I rejestracja w 2000 r., I właściciel, kpl. dokumentacja, - 7.900 zł. Wrocław, tel. 0601/78-82-84

SKODA FELICIA KOMBI, 1999/00 r., 85 tys. km, 1300 ccm, benzyna, srebrny metalic, kupiony w salonie, homologacja na ciężarowy, uszkodzony lewy przód, zarejestrowany, - 9.000 zł. Wrocław, tel. 0602/12-51-35

SKODA OCTAVIA 105, GLX, 1998/99 r., 1600 ccm, HPI, wiśniowy metalic, I rej. w 1999 r., nowy model, I właściciel, homologacja na ciężarowy, uszkodzony prawy przód, - 7.900 zł. Szczytna, tel. 074/868-45-51

SKODA OCTAVIA SEDAN, 2003 r., 8 tys. km, TDI, zielony metalic, uszkodzony lekko lewy przód, poduszka pow., do sprowadzenia, - 41.500 zł. Opole, tel. 0696/55-88-55

SUZUKI SWIFT, 1993 r. może być uszkodzony, zarejestrowany. Ścinawka Dolna, gm. Radków, powiat kłodzki, tel. 0605/29-06-33

SUZUKI SWIFT SEDAN, 1997 r., 1300 ccm, 12V, zielony metalic, kupiony w salonie, I właściciel, kompl. dokumentacja, mocno uszkodzony przód, - 6.100 zł. Wrocław, tel. 071/348-42-16

TOYOTA AVENSIS, 1999/00 r., 1600 ccm, 16V, bordowy metalic, centralny zamek, wspomaganie, klimatyzacja, alarm + pilot, ABS, kupiony w salonie, I właściciel, uszkodzony prawy tył i lekko przód, - 21.200 zł. Wrocław, tel. 071/348-42-16 w godz.8-17

TOYOTA AVENSIS, 2001 r., 29 tys. km, 1600 ccm, 16V, 110 KM, zielony metalic, klimatyzacja, ABS, el. reg. lusterka i reflektory, 2 poduszki pow., wspomaganie kier., komputer, centr. zamek, alarm + pilot, immobilizer, RO z CD, ciemne szyby, welurowa tapicerka, uszkodzony reflektor i zderzak, przerysowany bok, - 43.500 zł. Dzierżoniów, tel. 074/830-28-39

TOYOTA CAMRY, 1991/92 r., 3000 ccm, V6 po spaleniu tyłu pojazdu i wnętrza, silnik techn. sprawny, kpl. dokumentacja, zarejestrowany, - 6.300 zł. Wrocław, tel. 0601/77-61-54

TOYOTA CAMRY KOMBI, 1993 r., 2200 ccm, + gaz, srebrny metalic, alum. felgi, el. reg. lusterka, el. otw. szyby, wspomaganie, klimatyzacja, alarm + pilot, relingi dachowe, zadbany, uszkodzony przepływomierz i spalona wiązka elektr. w komorze silnika, - 15.900 zł. Wrocław, tel. 071/372-87-60 w godz.8-17

TOYOTA CARINA II SEDAN, 1988 r., 1600 ccm, benzyna, 16V, srebrny metalic, uszkodzony przód i tył, zarejestrowany, - 3.200 zł. Opole, tel. 077/423-16-61

TOYOTA CARINA E, 1995 r., 106 tys. km, 1600 ccm, 16V, bordowy metalic, pełne wyposażenie elektryczne, 5-drzwiowy, regulowana kierownica, do poprawek, - 17.400 zł. Strzegom, powiat świdnicki, tel. 0607/24-56-84

TOYOTA CELICA, 1988 r., 2000 ccm, 16V, czarny, el. otw. szyby i reg. lusterka, szyberdach, alum. felgi, uszkodzony silnik (panewka), - 3.900 zł. Nowa Ruda, tel. 0507/40-87-82

TOYOTA CELICA CABRIO, 1991 r., 2000 ccm, 16V, benzyna, czerwony, alum. felgi, przyciemnione szyby, el. otw. dach, el. otw. szyby, el. reg. lusterka, skórzana kierownica, inst. gazowa, lekko uszkodzony prawy przód, - 13.800 zł. Wrocław, tel. 0609/67-36-78

TOYOTA COROLLA, 1990 r., 160 tys. km, 1300 ccm, 12V, czerwony, 3-drzwiowy, hatchback, 5-biegowy, lekko uszkodzony prawy przód + części, - 5 800 zł. Gostyń, tel. 0695/48-62-59

TOYOTA COROLLA, 1990 r., 1600 ccm, benzyna, 16V, biały, 5-drzwiowy, uszkodzony bok lewy, silnik bez uszkodzeń, zarejestrowany, - 3.300 zł. Wrocław, tel. 0602/12-51-35

TOYOTA COROLLA, 1993 r., czerwony, I właściciel, kupiony w salonie, uszkodzony przód i lewy bok, silnik sprawny, - 4.900 zł. Chojnów, tel. 076/818-79-01, 0602/89-20-52

TOYOTA COROLLA KOMBI, 1999 r., 1400 ccm, benzyna, biały, lekko uszkodzony przód, kupiony w salonie, I właściciel, homologacja na ciężarowy, poduszka pow., alarm, wspomaganie kier., kpl. dokumentacja, „twardy" dowód rejestracyjny, - 20.900 zł. Wrocław, tel. 0691/79-90-11

TOYOTA COROLLA, 1999 r., 1400 ccm, 16V, granatowy metalic, centralny zamek, wspomaganie, alarm + pilot, kupiony w salonie, mocno uszkodzony lewy bok i dach, - 13.400 zł. Wrocław, tel. 071/348-42-16

TOYOTA HIACE, 1990 r., 360 tys. km, 2400 ccm, diesel, biały, 5-drzwiowy, oszklony, zarejestrowany na 5 osób, hak, oznakowany, alarm + pilot, kpl. kół z oponami zimowymi, uszkodzony silnik, zadbany, - 8.000 zł. Sieniawa Żarska, powiat żarski, tel. 068/362-00-96, 0606/23-27-27

TOYOTA SUPRA, 1985 r., 2800 ccm, DOHC do poprawek blacharskich i lakierniczych, pełne wyposażenie elektryczne, - 3.500 zł lub zamienię na inny. Krosno Odrzańskie, tel. 0693/72-98-98

TOYOTA TERCEL KOMBI, 1987 r., 300 tys. km, 1500 ccm, benzyna, inst. gaz., szary metalic, uszkodzona skrzynia biegów, 4x4, hak, szyberdach, 5-drzwiowy, 5-biegowy, stan dobry, - 3.000 zł. Bolesławiec, tel. 075/732-20-12, 0600/65-34-83

TOYOTA YARIS, 2002 r., 20 tys. km, 1300 ccm, VVT-i, czerwony, 3-drzwiowy, pełne wyposażenie, kupiony w salonie, lekko uszkodzony, serwisowany, - 27.900 zł. Opole, tel. 0607/12-73-50

VOLVO V40 KOMBI, 1999 r., 2000 ccm, 16V, benzyna, srebrny metalic, uszkodzony tył, lekko przód i dach, kupiony w sa-

lonie, klimatyzacja, wszystkie el. dodatki, ABS, 4 poduszki pow., RO z CD, podgrzewane fotele, serwisowany, kpl. dokumentacja, - 29.500 zł. Wrocław, tel. 0601/21-75-42

VOLVO V70, 1999 r., 2500 ccm, TDi, czarny metalic, centralny zamek, alum. felgi, el. reg. lusterka, el. otw. szyby, wspomaganie, klimatyzacja, skórzana jasna tapicerka, nawigacja, elektrycznie regulowane i podgrzewane fotele, I właściciel, uszkodzony prawy przód i prawy tylny błotnik, - 33.400 zł. Wrocław, tel. 071/372-87-60 w godz.8-17

VW BUS „ogórek", 1979 r., 1600 ccm, pomarańczowy, blaszak, 3-osobowy, sprawny, blacharka do remontu, na nowych tablicach, - 900 zł lub zamienię na VW Garbusa 1303. Świdnica, tel. 0503/07-51-95

VW BUS, 1981 r., 160 tys. km, 1573 ccm, żółty, 3-osobowy, blaszak, uszkodzony silnik, - 1.500 zł. Śmigiel, powiat kościański, tel. 065/518-95-48

VW GOLF I, 1978 r., 1500 ccm, diesel uszkodzony silnik, stan blacharki idealny, - 1.800 zł. Zielona Góra, tel. 0507/17-27-92

VW GOLF I, 1980 r. mocno uszkodzony, „twardy" dowód rejestracyjny, - 500 zł. Zgorzelec, tel. 075/773-83-08, 0609/33-04-01

VW GOLF I, 1982 r., 1300 ccm, srebrny, szyberdach, 3-drzwiowy, skorodowany, brak przeglądu i OC, techn. sprawny, - 1.100 zł. Iłowa, powiat żagański, tel. 0605/59-03-88

VW GOLF II, 1986/87 r., 1600 ccm, benzyna, czerwony, 5-drzwiowy, klimatyzacja, sprowadzony w całości, kpl. dokumentacja, ważne OC i przegląd, do remontu, techn. sprawny, - 4.200 zł. Oleśnica, tel. 071/793-35-09, 0601/41-23-29

VW GOLF II, 1987 r., 1600 ccm, benzyna, zielony metalic, uszkodzony lekko przód, sprawny, 4-drzwiowy, - 4.700 zł. Kędzierzyn-Koźle, tel. 077/482-38-14, 0501/08-72-69

VW GOLF, 1989 r., 1600 ccm, niebieski metalic, insl. gazowa, 5-drzwiowy, welurowa tapicerka w kolorze nadwozia, kubełkowe fotele, szerokie zderzaki w kolorze nadwozia, podwójne reflektory przednie, zadbany, przetarte zderzak i drzwi, - 7.900 zł. Legnica, tel. 0609/11-95-51

VW GOLF III, 1990 r., czerwony, 5-drzwiowy, uszkodzony przód z prawej strony, - 4.600 zł. Kępno, tel. 0609/78-46-21

VW GOLF II, 1990/97 r., 1600 ccm, benzyna alum. felgi, szyberdach, nowy akumulator, RO + głośniki, do lakierowania, - 6.900 zł. Sierpowo, powiat kościański, tel. 0608/12-73-47

VW GOLF II, 1991 r., 1300 ccm, benzyna, czerwony, 3-drzwiowy, po dachowaniu, mocno uszkodzony, ważny przegląd, - 2.900 zł. Chojnów, tel. 0692/13-88-10

VW GOLF, 1992 r., 250 tys. km, 1900 ccm, turbo D, czerwony, wspomaganie kier., 3-drzwiowy, obniżony, czarne szyby, do malowania 3 elementy, - 13.500 zł. Góra, tel. 0607/22-55-78, 0607/50-50-16

VW GOLF III, 1997 r., 49 tys. km, 1800 ccm, zielony metalic, 2 poduszki powietrzne, ABS, wspomaganie, el. reg. lusterka, szyberdach, 3-drzwiowy, do drobnych poprawek blacharskich i lakierowania, do sprowadzenia z Niemiec, cena 10.000 zł + opłaty i remont (ok. 8500 zł). Jawor, tel. 0605/36-93-39, 0694/05-37-78

VW GOLF IV, 2000/01 r., 1400 ccm, 16V, benzyna, czarny metalic, 5-drzwiowy, el. otw. szyby, wspomaganie kier., centr. zamek, ABS, komputer, homologacja na ciężarowy, - 32.000 zł. Wrocław, tel. 0508/10-77-21

VW GOLF KOMBI, 2003 r., 18 tys. km, TDI, czarny metalic, lekko uszkodzony tył, 6 poduszek pow., do sprowadzenia, - 41.000 zł. Opole, tel. 0696/55-88-55

VW JETTA, 1990 r., 1800 ccm, benzyna, insl. gaz., biały, wspomaganie kier., alarm, centr. zamek + pilot, alum. felgi, uszkodzona sprężarka klimatyzacji, zadbany, bez korozji, - 9.800 zł lub zamienię na Opla Omegę, VW Passata kombi z dopłatą. Legnica, tel. 0600/28-49-81

VW LT MAXI, 1999 r., 130 tys. km, 2800 ccm, TDI, biały, uszkodzony prawy przód, - 48.800 zł Opole, tel. 0696/55-88-55

VW LT 28, 1995 r., 215 tys. km, 2500 ccm, turbo D, czerwony, uszkodzony przód, - 9.000 zł. Kępno, tel. 062/782-48-85

VW LT 35, 1978/86 r., 2000 ccm, benzyna, czerwony, po spaleniu, kpl. dokumentacja, - 1.200 zł. Bolesławiec, tel. 075/731-21-14, 0696/33-48-28

VW LT 35, 1997 r., 160 tys. km, 2500 ccm, TDI, zielony, maksymalnie podwyższony i przedłużony, uszkodzony, - 6.000 zł. Żmigród, powiat trzebnicki, tel. 0601/76-69-65

VW LT 35, 2001 r., 77 tys. km, 2500 ccm, TDI, biały, uszkodzony silnik, średni, podwyższony, ład. 1,5 t, - 43.500 zł. Pielgrzymowice, tel. 032/472-30-39, 0502/03-28-09

VW PASSAT, 1979 r. mocno uszkodzony, „twardy" dowód rejestracyjny, - 500 zł. Zgorzelec, tel. 075/773-83-08, 0609/33-04-01

VW PASSAT, 1981 r., 1600 ccm, benzyna, biały, inst. gazowa, 5-drzwiowy, uszkodzona skrzynia biegów, możliwość naprawy, - 2.100 zł. Namysłów, tel. 0693/45-88-11 po godz. 16

VW PASSAT, 1983 r. uszkodzony silnik, - 1.700 zł. Stare Drzewce, gm. Szlichtyngowa, powiat wschowski, tel. 0502/38-22-03

VW PASSAT, 1988 r., 1600 ccm, diesel, granatowy metalic, uszkodzony przód, - 3.000 zł. Leszno, tel. 0693/42-51-41

VW PASSAT KOMBI, 1989 r., 1600 ccm, czerwony, silnik do wymiany, - 8.300 zł. Głogów, tel. 076/832-25-31 po godz.18, 0606/95-82-52

VW PASSAT KOMBI, 1989 r., 230 tys. km, 1800 ccm, benzyna, inst. gaz., bordowy metalic, alarm, el. otw. szyberdach, zderzaki w kolorze nadwozia, relingi dachowe, alum. felgi, zapłon na pilota, nowy akumulator (gwarancja), po wymianie filtrów i oleju, ważny przegląd, ślady korozji na klapie, pęknięta szyba, - 12.200 zł Nysa, tel. 0508/15-68-82

VW PASSAT GT KOMBI, 1990 r., 200 tys. km, 2000 ccm, 16V, inst. gazowa, czarny metalic, klimatyzacja, alum. felgi, el. otw. szyby i reg. lusterka, szeroka listwa, szyberdach, relingi dachowe, roleta bagażnika, kubełkowe fotele, centr. zamek, wspomaganie kier., obrotomierz, kpl. dokumentacja, uszkodzona automatyczna skrzynia biegów nowe klocki hamulcowe, cena - 9.800 zł. Lwówek Śląski, tel. 0608/87-87-35

VW PASSAT, 1990 r., 1800 ccm, biały, uszkodzony dach, drzwi, podłużnica, udokumentowane pochodzenie, silnik sprawny, - 6.200 zł. Nysa, tel. 0603/52-65-41

VW PASSAT SEDAN, 1991/96 r., 2000 ccm, benzyna, inst. gaz., srebrny metalic, automatic, pełne wyposażenie elektryczne, alum. felgi, hak, po dachowaniu, zarejestrowany, ważny przegląd, - 7.800 zł. Wrocław, tel. 0602/12-51-35

VW PASSAT, 1992 r., 160 tys. km, 1800 ccm, czarny metalic, inst. gazowa, ABS, alarm, centralny zamek, wspomaganie kier., lekko uszkodzony przód, lampa, atrapa, błotnik, zderzak, techn. sprawny, - 9.800 zł. Legnica, tel. 0502/66-94-19

VW PASSAT KOMBI, 1992 r., 1900 ccm, diesel, kolor piaskowy, po pożarze, - 8.600 zł Wrocław, tel. 071/372-87-60

VW PASSAT, 1993 r. spalony, zarejestrowany. Bielawa, tel. 074/833-30-46, 0691/84-15-63

VW PASSAT KOMBI, 1998 r., 53 tys. km, 1800 ccm, 20V skórzana tapicerka, el. dodatki, uszkodzona prawa strona (przód), do sprowadzenia ze Szwajcarii, - 18.000 zł. Legnica, tel. 076/723-02-88, 0691/52-82-57

VW PASSAT, 1998 r., 1900 ccm, TDi 110 KM, czarny metalic, wersja Comfortline, 2 poduszki powietrzne, el. otw. szyby x 4,wspomaganie kierownicy, klimatronic, ABC, zarejestrowany w kraju, kompl. dokumentacja, uszkodzony panel sterowania klimatyzacją, do drobny poprawek lakierniczych, - 38.200 zł. Wrocław, tel. 071/372-87-60

VW PASSAT KOMBI, 2000 r., 80 tys. km, 1900 ccm, TDI, granatowy metalic, uszkodzony, klimatyzacja, el. otw. szyby, ABS, centralny zamek, do sprowadzenia - 4.400 EUR + opłaty. Wrocław, tel. 071/364-21-96, 0503/44-35-06

VW PASSAT, 2001 r., 1800 ccm, turbo E, kolor perłowy czarny, ABS, 4 poduszki powietrzne, el. otw. szyby, wspomaganie kierownicy, klimatronic, welurowa tapicerka, kupiony w salonie, uszkodzony prawy przód, - 41.500 zł. Wrocław, tel. 071/372-87-60

VW PASSAT, 2002 r., 41 tys. km, 1900 ccm, TDI, 100 KM, biały, ABS, 4 poduszki pow., klimatyzacja, RO, el. otw. szyby, el. reg. lusterka i kierownica, welurowa tapicerka, uszkodzony dach, sprawny techn, - 55.000 zł. Oława, tel. 0601/55-41-77

VW PASSAT KOMBI, 2003 r., 21 tys. km, TDI, 131 KM, srebrny metalic, lekko uszkodzony tył, do sprowadzenia, - 50.000 zł. Opole, tel. 0696/55-88-55

VW POLO, 1988 r., 1000 ccm, zielony, po mocnym dachowaniu, - 3.800 zł. Wrocław, tel. 071/348-42-16 w godz.8-17

VW POLO, 1992 r., 1300 ccm, benzyna lekko uszkodzony prawy przód, - 5.500 zł Ciepłowody, powiat ząbkowicki, tel. 0503/37-17-40

VW POLO, 1996 r., 140 tys. km, 1400 ccm, zielony, 5-drzwiowy, uszkodzony przód i dach, kupiony w salonie, I właściciel, - 8.800 zł. Opole, tel. 0608/42-62-55

VW POLO, 1998 r., 53 tys. km, 1900 ccm, diesel, grafitowy metalic, centralny zamek, el. otw. szyby, alum. felgi, ABS, 3-drzwiowy, uszkodzona prawa strona: lampy, błotnik, , maska, zderzak, zgięty wahacz, - 16.500 zł. Nowa Ruda, tel. 074/872-40-24, 0506/51-52-85

VW POLO, 1998 r., 65 tys. km, 1400 ccm, benzyna, zielony, 4-drzwiowy, kupiony w salonie, 1 właściciel, uszkodzony, - 12.500 zł. Wrocław, tel. 071/799-85-00, 0604/95-93-70

- **VW POLO, 2001 r., 25 tys. km, 1400 ccm, 16V, 100 KM wersja Highline, 4 poduszki pow., 5-drzwiowy, klimatyzacja, alum. felgi, wspomaganie kier., halogeny, el. otw. szyberdach, do lakierowania, uszkodzone przednie poduszki pow. Legnica, tel. 076/862-60-66, 0602/36-07-03 W84002374**

VW TRANSPORTER T2, 1980 r., 1600 ccm, benzyna, czerwony, bus. silnik do remontu, zapasowe części do silnika, udokum. pochodzenie, nadwozie, stan dobry, - 2.000 zł. Bystrzyca Kłodzka, tel. 071/303-02-24

VW TRANSPORTER, 1981 r., 2000 ccm, boxer, zielony, skorodowany (drzwi prawe), stan dobry, - 2.500 zł Jelenia Góra, tel. 0508/74-26-32

VW TRANSPORTER T2 BUS, 1981 r., 1600 ccm, benzyna, niebieski, 2-osobowy + ład 1 1 t, brak silnika, - 2.200 zł. Kłodzko, tel. 0606/89-24-30

VW TRANSPORTER, 1982 r. bez silnika, zdekompletowany, brak przeglądu i OC, kpl. dokumentacja, - 1.600 zł. Dzierżoniów, tel. 0603/29-34-96

VW TRANSPORTER T2, 1987 r., 160 tys. km, 1600 ccm, benzyna, żółty, uszkodzony silnik, udokumentowane pochodzenie, - 2.200 zł. Jawor, tel. 0694/11-51-19

VW TRANSPORTER T4, 1997 r., 170 tys. km, 2500 ccm, TDI, biały, kupiony w salonie w kraju, wspomaganie, el. lampy, 9-osobowy, hak, opony zimowe, tylne ogrzewane, ciemne (rozsuwane) szyby, lekko uszkodzony prawy bok (drzwi, słupek, błotnik tylny), - 35.500 zł. Kamienna Góra, tel. 0604/86-31-95

VW TRANSPORTER T4, 1999 r., 100 tys. km, 2500 ccm, TDI 102 KM, biały, długi, wysoki, RO, poduszka pow., serwo, centr. zamek, lekko uszkodzony lewy bok, - 40.300 zł. Opole, tel. 0696/55-88-55

WARTBURG GOLF, 1990 r. nowy akumulator, po wymianie oleju i płynów hamulcowych, nowa cewka zapłonowa, hak, RO, kpl. kół zimowych, do poprawek blacharsko-lakierniczych, - 1.600 zł. Chróścina, tel. 065/611-21-92

PRZYCZEPY

CEMENTONACZEPA FELDBINDER EUT 34.4, 1985 r. aluminiowa, ład. 29.4 t, zawieszenie na poduszkach, duży rozstaw osi, - 76.000 zł. Zielona Góra, tel. 0601/68-99-98

DO WYNAJĘCIA PRZYCZEPA BAGAŻOWA NIEWIADÓW N-250C zamykana, ład. 250 kg, zielona karta - 20 zł/doba. Wrocław, tel. 0694/50-65-56

KUPIĘ NACZEPĘ KOEGEL, 1984 r. biała, izoterma, 3 osie BPW, resor paraboliczny, drzwi boczne - na naczepę oplandekowaną lub „firankę". Legnica, tel. 0603/84-85-38

KUPIĘ PRZEDSIONEK DO PRZYCZEPY KEMPINGOWEJ NIEWIADÓW N-126 oraz lodówkę. Leszno, tel. 065/520-41-86, 0603/79-72-91

KUPIĘ PRZEDSIONEK DO PRZYCZEPY KEMPINGOWEJ NIEWIADÓW. Wrocław, tel. 071/341-01-06

WYPOŻYCZALNIA, SPRZEDAŻ I SERWIS PRZYCZEP, KAMPINGÓW I LAWET
Wrocław, ul. Robotnicza 22
tel. 071/78-17-456
OP002778

KUPIĘ PRZYCZEPĘ BAGAŻOWĄ zarejestrowaną, ład. do 300 kg, w cenie do 600 zł. Świątniki, powiat trzebnicki, tel. 071/312-18-90, 0502/40-71-30

KUPIĘ PRZYCZEPĘ BAGAŻOWĄ do samochodu osobowego. Wrocław, tel. 071/346-23-10, 0601/70-33-89

KUPIĘ PRZYCZEPĘ KEMPINGOWĄ także bez prawa rejestracji., tel. 0603/92-76-66

KUPIĘ PRZYCZEPĘ KEMPINGOWĄ - do 15.000 zł, w rozliczeniu kiosk handlowy typu „Ruch". Bukowice, powiat milicki, tel. 0604/51-77-19

KUPIĘ PRZYCZEPĘ KEMPINGOWĄ NIEWIADÓW w cenie do 1.000 zł. Łagiewniki, tel. 071/392-64-03

KUPIĘ PRZYCZEPĘ KEMPINGOWĄ prod. zachodniej, w dobrym stanie. Strzegom, tel. 0605/95-79-28

KUPIĘ PRZYCZEPĘ KEMPINGOWĄ. Wrocław, tel. 071/325-40-93, 0609/20-08-64

KUPIĘ PRZYCZEPĘ LAWETĘ małą i lekką. Strzelin, tel. 071/393-32-47, 0609/65-53-68

KUPIĘ PRZYCZEPĘ LAWETĘ zarejestrowaną lub bez rejestracji. Świebodzice, powiat świdnicki, tel. 0606/59-16-30

KUPIĘ PRZYCZEPĘ TOWAROWĄ o ład. 3.5-5 t. Łubniany, tel. 077/421-51-58

KUPIĘ PRZYCZEPĘ WYWROTKĘ D-47B może być bez dokumentacji, stan b. dobry. Klonowa, powiat sieradzki, tel. 0605/66-75-99

KUPIĘ PRZYCZEPĘ WYWROTKĘ ład. 8-12 t - do 3.000 zł. Moszczanka, tel. 062/734-32-20, 0609/75-23-02

KUPIĘ PRZYCZEPĘ WYWROTKĘ ład. 3.5 t, na niskich kołach - do 2.000 zł. Moszczanka, tel. 062/734-32-20, 0609/75-23-02

NACZEPA, 1982 r. 3-stronna wywrotka, ład. 25 t, obj. 32 m3, 2 osie, do naprawy siłownik (koszt ok. 1.200 zł), koła bezdętkowe 22.5, - 6.800 zł. Oława, tel. 071/313-10-23, 0605/26-59-78

NACZEPA, 1989 r. uniwersalna, 2-osiowa, ład. 26.300 kg, bliźniacze koła, - 3.800 zł. Jarocin, tel. 062/749-42-70, 0608/80-09-47

NACZEPA BRANDYS 3-osiowa, kpl. dokumentacja, - 2.000 zł. Kępno, tel. 062/781-83-87

- **NACZEPA CYSTERNA CN 22 , aktualne dozory do 07.2005 r., stan dobry, w ciągłej eksploatacji, - 15.000 zł. Świdnica, tel. 0604/28-89-83, 074/857-79-19 W01012334**

NACZEPA PACTON, 1991 r. 3-osiowa, osie BPW, na resorze parabolicznym, szeroki rozstaw, dł. 13.6 m, aluminiowe burty, oplandekowana, łamane słupki, drzwi przednie i tylne, - 20.740 zł. Wałbrzych, tel. 0602/15-08-94

NACZEPA PIACENZA, 1990 r kolor czarno-szary, dł. 13.6 m, 3-osiowa, ład. 25 ton, na poduszkach, 2 opony do wymiany, przystosowana do przewozu buraków i zboża, - 12.000 zł lub zamienię na maszyny do produkcji kostki granitowej. Wrocław, tel. 0502/28-36-72

NACZEPA SCHMITZ, 1996 r. wym. 13.60 x 2.50 x 2.55 m, - 40.000 zł. Świdnica, tel. 0601/79-79-37

NACZEPA SCHMITZ, 1999/00 r. „firanka", na poduszkach, ABS, otwierany dach, osie BPW, czerwona, bez korozji, wym. wewn. 13,65x2,48x2,75 m, opony 50%, technicznie sprawna, 3 dni w kraju, stan techn. b. dobry, - 59 900 zł. Żerków, tel. 062/740-33-74, 0601/73-33-55, 0601/84-44-00

HAKI
sprzedaż - montaż
BAGAŻNIKI - BOXY

PRZYCZEPY
SPRZEDAŻ - SERWIS -WYPOŻYCZALNIA
CZĘŚCI - AKCESORIA - PRZECHOWALNIA - KOMIS
CARAWANING części i akcesoria

AUTORYZOWANA STACJA OBSŁUGI PRZYCZEP
NACHTMAN
OP034543
50-424 Wrocław
ul. Krakowska 15
tel./fax 071/78 28 468
071/78 28 469
www.nachtman.pl

NACZEPA TRAILOR, 1986 r. szeroki rozstaw osi, - 9.000 zł lub zamienię na samochód Lublin skrzyniowy z dopłatą. Ścinawa, tel. 0604/55-75-54

NACZEPA VAN-HOOL, 1988 r. oplandekowana, burty, na poduszkach, wym. wewn. 13,60x2,46x2,70 m, osie SAF, opony 50%, technicznie sprawna, nowe hamulce, przedłużana (atest), opony 385x65x22C, do ruchu międzynarodowego, - 20 000 zł. Żerków, tel. 062/740-33-74, 0601/73-33-55, 0601/84-44-00

NACZEPA VIBERTI 3-osiowa, - 7.500 zł. Żary, tel. 068/375-00-10

NACZEPA VIBERTI 27.1, 1988 r. 3-osiowa, ład. 12.6 t, bez burt, - 9.150 zł. Żary, tel. 068/375-00-10

- **PRZYCZEPA E.DOLL, 1980 r. 2-osiowa, ład. 11,8 t, nowa plandeka, aluminiowe burty, - 6.000 zł. ., tel. 0601/17-21-72 W01015934**

PRZYCZEPA BAGAŻOWA SAM 2-osiowa, 300x150x150, - 2.800 zł., tel. 0504/05-23-15

PRZYCZEPA BAGAŻOWA 2-osiowa, oplandekowana, zarejestrowana bezterminowo, wymiary: dł. 240 cm, szer. 170 cm, wys. 140 cm, - 2.050 zł., tel. 0600/31-98-86

PRZYCZEPA BAGAŻOWA NIEWIADÓW N-250, - 1.000 zł lub zamienię na Fiata 126p. Brzeg, tel. 0696/10-50-32

PRZYCZEPA BAGAŻOWA SAM nowa, opony 155 x 15", wym. 200 x 100 x 38 cm, koło zapasowe, do rejestracji, - 850 zł. Janików, pow. oławski, tel. 0691/60-04-08

PRZYCZEPA BAGAŻOWA SAM wym. 160x100x40 cm, koła Fiata 126p, ładowność 250 kg, zarejestrowana bezterminowo, - 450 zł. Jelenia Góra, tel. 075/764-36-54

PRZYCZEPA BAGAŻOWA SAM masa całkowita 350 kg, ład. 200 kg, zarejestrowana bezterminowo, - 500 zł. Karpacz, tel. 075/761-97-29

PRZYCZEPA BAGAŻOWA 2-osiowa, prod. niemieckiej, ład. 750 kg, wym. 270x185x40 cm, zarejestrowana, ważny przegląd, hamulec najazdowy, - 3.200 zł. Mściszów, gm. Lubań, tel. 075/722-19-63 wieczorem

PRZYCZEPA BAGAŻOWA NIEWIADÓW ład. 535 kg, masa całkowita 750 kg, hamulec najazdowy, stan b. dobry, kpl. dokumentacja, kolor zielony, - 1.600 zł. Piechowice, tel. 075/761-70-56, 0602/10-92-54

PRZYCZEPA BAGAŻOWA dł. 2 m, szer. 1.5 m, wys. 40 cm - 600 zł. Pleszew, tel. 0692/92-44-40

PRZYCZEPA BAGAŻOWA SAM, - 800 zł. Radwanice, powiat polkowicki, tel. 0505/61-47-92

PRZYCZEPA BAGAŻOWA SAM hamulec najazdowy, lekka, bez rejestracji, stan b. dobry, - 1.800 zł. Świdnica, tel. 0606/59-16-30

PRZYCZEPA BAGAŻOWA NIEWIADÓW N-250C biela, nowe opony, stan b. dobry - 750 zł. Wrocław, tel. 0601/78-62-88

PRZYCZEPA BAGAŻOWA SAM ład. 560 kg, - 1.000 zł. Wrocław, tel. 071/346-23-10, 0601/70-33-89

PRZYCZEPA BAGAŻOWA SAM, 1990 r. wym. 195 x 122 x 30 cm, koła 13", - 500 zł. Lubsko, powiat żarski, tel. 0691/68-38-43

PRZYCZEPA BAGAŻOWA, 1996 r. oplandekowana, wym. 265x160x160 cm, aluminiowe burty, koło podporowe, 4 burty otwierane, hamulec najazdowy i postojowy, stan idealny, - 3.200 zł. Chojnów, tel. 076/818-79-01, 0602/89-20-52

PRZYCZEPA BAGAŻOWA NIEWIADÓW, 1997 r. srebrny, otwierany przód i tył, stelaż z plandeką, koło zapasowe, zarejestrowana bezterminowo, stan b. dobry, - 1.830 zł. Złotoryja, tel. 0694/83-22-80

PRZYCZEPA BAGAŻOWA, 2002 r. 1-osiowa, hamulec najazdowy, koło podporowe, oplandekowana, wym. 2.6 x 1.6 x 1.6 m, aluminiowe burty otwierane i zdejmowane, stan b. dobry, - 3.800 zł. Chojnów, powiat legnicki, tel. 0506/13-23-85

PRZYCZEPA BAGAŻOWA SAM, 2003 r. 700 kg, metalowe burty, tylna otwierana, stan b. dobry, - 700 zł. ,, tel. 0603/21-56-04

PRZYCZEPA BAGAŻOWA SAM, 2003 r. wym. 2.3x1.14x0 35 m, z blachy trapezowej, ocynkowana, koła 13", oś z profilu zamkniętego, nowa, nie zarejestrowana, - 950 zł. Ligota Wielka, tel. 077/435-42-86

PRZYCZEPA BAGAŻOWA SAM, 2003 r. wym. 230x125x45, zarejestrowana - 1.700 zł oraz wym. 200x115x45 cm, gotowa do rejestracji, - 800 zł. Rawicz, tel. 065/545-16-72

PRZYCZEPA BAGAŻOWA SAM, 2004 r. kolor stalowy, otwierana burta, zarejestrowana bezterminowo, podłoga i burty z drewna, plandeka, maska, koło zapasowe, nieużywana, stopa podporowa, - 1.500 zł. Legnica, tel. 076/722-01-08, 0502/05-37-92

PRZYCZEPA CHŁODNIA KOGEL, 1990 r. na 18 palet, agregat Frigo-Block, winda, niski dyszel, centralne smarowanie, - 17.000 zł. Wrocław, tel. 071/38-78-88

PRZYCZEPA DŁUŻYCOWA prod. czeskiej, teleskopowy dyszel, stan b. dobry, - 5.000 zł., tel. 0603/78-12-71

PRZYCZEPA DO PRZEWOZU KONIA BOECKMAN dwuosiowa, masa całk. 1200 kg, oplandekowana, zarejestrowana, stan b. dobry, - 3.500 zł. Oleśnica, tel. 0694/93-25-67

HAKI
OP002457
HOLOWNICZE-WSZYSTKIE MODELE
Wrocław, ul. Alei Pracy 2
(wjazd od ul GRABISZYŃSKIEJ)
tel/fax 071/339 00 23, 0-601 786 288

PRZYCZEPA DO PRZEWOZU ZWIERZĄT 2-kołowa, wym. 260x110x105 cm, - 800 zł. Mrowiny, powiat świdnicki, tel. 0501/80-70-38

PRZYCZEPA GASTRONOMICZNA 2.5x3.5 m, ładnie oreklamowana, oryginalna, otwierany bok, profesjonalna, z pełnym wyposażeniem, rożen na kurczaki, lokalizacja, - 16.800 zł. Wrocław, tel. 071/316-20-09, 0693/12-50-92

PRZYCZEPA GASTRONOMICZNA „lokomotywka" do pieczenia ziemniaków i kiełbasek, nowa, stan b. dobry, - 8.000 zł. Zielona Góra, tel. 0696/01-39-62

PRZYCZEPA GASTRONOMICZNA PZL KROSNO, 1992 r. wym. 3x2x2 m, oreklamowana (Coca-Cola), rożen gazowy, lodówkozamrażarka, frytkownica, mikrofalówka, zlew ze stali kwasoodpornej, podgrzewacz wody, zarejestrowana, aluminiowa, - 14.800 zł. Legnica, tel. 076/862-16-78, 0608/69-50-97

PRZYCZEPA GASTRONOMICZNA NIEWIADÓW, 1992 r. biały, 4x2x2 m, podwójna oś, rożen gazowy ceramiczny na 42 kurczaki, gyros 20 kg, lodówka, otwierany bok, - 11.500 zł. Legnica, tel. 0608/69-50-97

PRZYCZEPA GASTRONOMICZNA SAM, 1996 r. stylizowana na wagonik, rozkładana lada, gaz, ciepła woda, - 9.900 zł lub zamienię na samochód z dopłatą. Bielawa, tel. 074/833-25-71, 0608/43-48-28

PRZYCZEPA GASTRONOMICZNA, 1999 r. pełne wyposażenie, - 7.000 zł. Borek Strzeliński, tel. 071/393-05-25

PRZYCZEPA GASTRONOMICZNA, 1999 r. kolor biały, wym. 200x180x300, ocieplona, rożen na 30 kurczaków, wyposażenie sanitarne, zarejestrowana, podlicznik, nieużywana, - 9.700 zł lub zamienię na samochód. Pleszew, tel. 062/742-37-11, 0503/51-91-85

PRZYCZEPA GASTRONOMICZNA, 2002 r. 2 nowe gyrosy gazowe, warnik, sałatkarka z nową chłodziarką + pojemniki, zamrażarka, frytkownica gazowa, opiekacz do bułek i knysz, zbiorniki na wodę + pompa, umywalka 2-komorowa, zlewozmywak, szafki, stan idealny, - 23.500 zł. Dzierżoniów, tel. 074/836-73-52

PRZYCZEPA KEMPINGOWA QEK JUNIOR prod. niemieckiej, 3-osobowa, garażowana, - 3.300 zł. ,, tel. 0503/52-47-50

PRZYCZEPA KEMPINGOWA 2 pokoje, lodówka, ogrzewanie gazowe, elektryczne, ocłona, stan b. dobry, - 7.000 zł. Międzyrzecz, tel. 095/741-32-35

PRZYCZEPA KEMPINGOWA KNAUS AZUR nowy model, komfortowa, 5-osobowa, zamykana sypialnia, welurowa tapicerka, stylowe meble, łazienka, w.c., centralne ogrzewanie, nadmuch, rolety, moskitiery, namiot z podłogą, dodatkowe wyposażenie, stan b. dobry, - 14.000 zł. Świdnica, tel. 074/853-58-30, 0694/25-97-20

PRZYCZEPA KEMPINGOWA ADRIA, 1991 r. biała, 4-osobowa, łazienka, pełne komfortowe wyposażenie + tropik, - 14.500 zł Wrocław, tel. 071/790-43-40

PRZYCZEPA KEMPINGOWA DETHLEFFS NEW LINE, 1993 r. biało-żółta, dł. 4,65 m, masa całkowita 1,1 t, 5-osobowa, WC, łazienka, lodówka, ogrzewanie, nadmuch, aneks kuchenny, insl. 220/12V + gaz, przedsionek, bez wypadku, jasne meble, stan idealny, - 14.200 zł. Pieńsk, tel. 075/778-62-81, 0606/43-36-31

PRZYCZEPA KEMPINGOWA BERGLAND, 1993 r. dł. 4 m, szer. 2.35 m, WC, przedsionek, zarejestrowana, stan idealny, - 14.400 zł. Trzebnica, tel. 071/387-21-68, 0602/86-25-51

PRZYCZEPA LAWETA NIEWIADÓW A2001A, 1995 r. ład. 1400 kg, - 4.900 zł. Żary, tel. 0603/88-45-20

PRZYCZEPA NISKOPODWOZIOWA ŚREM T-035, 1989 r., - 6.300 zł. Strzyżew k. Ostrowa Wlkp., tel. 062/739-82-48, 0601/87-16-93

PRZYCZEPA ROLNICZA SANOK D-45 stan b. dobry, - 1.100 zł. Kanclerzowice, gm. Żmigród, tel. 071/385-66-24

OP029847
HAKI HOLOWNICZE
BLOKADY SKRZYNI BIEGÓW
W-w, ul. Żegiestowska 3 (róg A. Krajowej z Borowskiej)
tel. 071/336 36 82, 0 505 683 472

PRZYCZEPA KEMPINGOWA KNAUS, 1970 r. biała, waga 750 kg, dł. 380 cm, z przedsionkiem, lodówka, kuchenka, zadbana, dla 4-5 osób, zarejestrowana bezterminowo, - 3.400 zł Zgorzelec, tel. 075/775-78-49

PRZYCZEPA KEMPINGOWA KANGUS, 1974 r. sypialnia, kuchnia, łazienka, ogrzewanie, stan b. dobry, - 4.000 zł. Grodków, powiat brzeski, tel. 077/415-47-27

PRZYCZEPA KEMPINGOWA NIEWIADÓW N-126, 1974 r. kuchenka gazowa, umywalka, szafa, miejsca do spania dla 3 osób, nowy lakier, stan b. dobry, - 1.500 zł. Kurów, gm. Wiązów, tel. 0603/75-08-80

PRZYCZEPA KEMPINGOWA WILK 375, 1979 r. 1-osiowa, 4-5-osobowa, dł. 375 cm, lodówka, zlewozmywak, insl. 220/12V, kuchenka gazowa, zarejestrowana bezterminowo, stan dobry, - 3.800 zł., tel. 0691/13-10-65

PRZYCZEPA KEMPINGOWA HOBBY PRESTIGE, 1979 r. dł. 5.20 m, waga 1.200 kg, przedsionek, stylowe meble, łazienka, oddzielna sypialnia, rolety, żaluzje, - 5.500 zł. Jawor, tel. 0606/85-60-38

PRZYCZEPA KEMPINGOWA KNAUS, 1980 r. dł. 6 m, pełne wyposażenie, stan techn. idealny, - 6.000 zł. Wrocław, tel. 071/765-52-33

HAKI HOLOWNICZE
Wrocław, ul. Długosza 36
(teren Składu Opału)
tel. 071/326-04-08
0-504 870 589, 35-25-435
OP020198

PRZYCZEPA KEMPINGOWA TABBERT 48, 1980 r. 5-osobowa, 2 sypialnie zamykane, łazienka, w.c., kuchnia, przedsionek, zarejestrowana, stan b. dobry, - 4.900 zł., tel. 0503/80-73-98

PRZYCZEPA KEMPINGOWA NIEWIADÓW N-126, 1980 r. biała, mało używana, garażowana, 3-osobowa, zlewozmywak, firanki, półki, - 2.000 zł. Legnica, tel. 076/854-47-48

PRZYCZEPA KEMPINGOWA KIP, 1980 r. 1-osiowa, 2 sypialnie, 6-osobowa, ogrzewanie gazowe, inst. 220/12V, zlewozmywak, lodówka, kuchenka gazowa, z przedsionkiem, zarejestrowana bezterminowo, - 4.500 zł. Syców, tel. 0609/74-78-53

PRZYCZEPA KEMPINGOWA ADRIA 530, 1981 r. 2-osiowa, dł. 5.3 m, lodówka, kuchenka gazowa, łazienka, 2-sypialnie, ogrzewanie i oświetlenie gazowe, - 5 500 zł. Głogów, tel. 0608/32-98-76

PRZYCZEPA KEMPINGOWA TABBERT MARKGRAF, 1981 r. lekka, masa całkowita 750 kg, na prawo jazdy kat. B, 2 spania, dł. 350 cm, lodówka, ogrzewanie, aneks kuchenny, amortyzatory, hamulce, w kraju od 0,5 roku, stan b. dobry, - 5.300 zł. Pieńsk, tel. 075/778-62-81, 0606/43-36-31

PRZYCZEPA KEMPINGOWA TABBERT, 1981 r. pełne wyposażenie, łazienka + WC, 4-osobowa, duży przedsionek, stabilizator haka, garażowana, stan b. dobry, - 6.000 zł Wrocław, tel. 071/337-10-17, 0501/25-54-07

PRZYCZEPA KEMPINGOWA HOME CAR L420 III, 1982 r. kremowa, nowy model, ścięty przód, masa własna 733 kg, - 3.500 zł. Ochla, powiat zielonogórski, tel. 0600/38-58-99

PRZYCZEPA KEMPINGOWA, 1982 r. 2-osiowa, dł. 850 cm, - 10.000 zł. Świebodzice, tel. 074/665-57-95, 0604/22-57-95

PRZYCZEPA KEMPINGOWA MUNSTERLAND, 1983 r. kremowa, 4-osobowa, 2 sypialnie zamykane, łazienka, w.c., kuchnia, lodówka, ogrzewanie, przedsionek, zarejestrowana, stan b. dobry - 6.000 zł., tel. 0503/80-73-98

PRZYCZEPA KEMPINGOWA STERCKEMAN, 1983 r. 4-osobowa, kolor brązowo-biały, zarejestrowana, wym. 4x2 m, lodówka, gaz, prąd, zadbana, 2 sypialnie, łazienka, - 4.200 zł lub zamienię z dopłatą na większą do 5 m. Ostrów Wlkp., tel. 062/736-88-08

PRZYCZEPA KEMPINGOWA BURSTNER CITY, 1984 r. waga 900 kg, dł. 4.5 m, 1-osiowa, 2 sypialnie, łazienka z natryskiem, kuchenka gazowa, zlewozmywak, lodówka, ogrzewanie gazowe z nadmuchem, insl. 220/12V + gaz, antena TV, okna uchylne, moskitiery, żaluzje, z przedsionkiem, w kraju od roku, - 8.800 zł lub zamienię na samochód. Jelcz-Laskowice, tel. 071/318-32-22

PRZYCZEPA KEMPINGOWA ADRIA, 1985 r. 2-osiowa, dł. 5.30, lodówka, kuchnia, łazienka, ogrzewanie gazowe i elektryczne, automatycznie regulowane, stan b. dobry, kpl. dokumentacja, - 9.500 zł. Góra, tel. 065/543-54-69

PRZYCZEPA KEMPINGOWA KNAUS, 1986 r. 3-osobowa, z namiotem, łazienka, lodówka, zadbana, - 6.800 zł. Dzierżoniów, tel. 074/832-07-57, 0504/09-26-64

PRZYCZEPA KEMPINGOWA KNAUS, 1986 r. lodówka, kuchenka gazowa, ogrzewanie gazowe, meble dębowe, stylowe, waga 800 kg, 4-osobowa, nowy model, 2 sypialnie (jedna zamykana), - 7.200 zł Kamieniec Wrocławski, tel. 071/318-57-38

PRZYCZEPA KEMPINGOWA KNAUS, 1987 r. ogrzewanie, nawiew ciepłego i zimnego powietrza, z tropikiem, - 8.500 zł. Wrocław, tel. 071/373-78-93

PRZYCZEPA KEMPINGOWA WILK, 1987 r. jednoosiowa, środek do małego remontu, bez prawa rejestracji, - 2.200 zł. Ząbkowice Śląskie, tel. 074/815-36-62

PRZYCZEPA KEMPINGOWA BURSTNER LUX, 1988 r waga 1100 kg, 5-osobowa, insl. 220/12V + gaz, ogrzew. gazowe z nadmuchem, meble stylowe, 2 sypialnie, łazienka z prysznicem, w.c., umywalka, lodówka, zlewozmywak, kuchenka, okna przyciemniane uchylne, rolety, moskitiery, welurowa tapicerka, stan idealny, - 16.000 zł lub zamienię na mniejszą. Chojnów, tel. 076/818-80-97, 0605/63-28-14

PRZYCZEPA KEMPINGOWA NIEWIADÓW N-126, 1988 r. biała, z przedsionkiem, mało używana, stan b. dobry, - 3.200 zł. Pieńsk, tel. 075/778-65-91

PRZYCZEPA KEMPINGOWA DETHLEFFS BEDUIN LUX, 1988 r. 1-osiowa, dług.- 6 m, łazienka(ciepła, zimna woda) + WC, przedsionek, kuchenka, lodówka, instalacja wod.-kan., ogrzewanie + nawiew zimnego powietrza, - 20.000 zł. Wrocław, tel. 071/363-61-56

BURTY DO PRZYCZEP
BLACHA DWUSTRONNIE OCYNKOWANA NA PŁYCIE POLIURETANOWEJ 18 mm
BARDZO NISKIE CENY
PRODUCENT- DŁUGOŁĘKA
TEL. 071/3151613
OP040409

PRZYCZEPA ROLNICZA do siano-kiszonek, 8 t, łamany dyszel z tyłu wałki rozgarniające, stan b. dobry, - 12.000 zł. Krotoszyn, tel. 0606/40-00-87

PRZYCZEPA ROLNICZA 2-kołowa, ład. 1000 kg, wym. 250x140x40 cm, koła 15", - 500 zł. Mrowiny, powiat świdnicki, tel. 0501/80-70-38

PRZYCZEPA ROLNICZA D-46, - 1.600 zł. Wroniawy, powiat wolsztyński, tel. 0691/50-19-39

PRZYCZEPA ROLNICZA, 1974 r. stan dobry, - 1.000 zł. Skrzypnik, powiat oławski, tel. 071/301-94-48

PRZYCZEPA ROLNICZA, 1984 r. prod. czeskiej, ład. 8 t, - 3.700 zł. Olmuchów, tel. 077/435-44-44

PRZYCZEPA ROLNICZA TO-58, 1984 r. stan dobry, - 3.500 zł. Wodniki, powiat górowski, tel. 065/543-74-63, 0691/38-23-97

PRZYCZEPA ROLNICZA, 1985 r. wywrotka, ład. 9 t, prod. czeskiej, - 6.500 zł. Kłodzko, tel. 074/871-50-41

PRZYCZEPA ROLNICZA SAM, 2001 r. wymiary 300x180x40 cm, na kołach 10x15, ład. 2.5 t, - 1.000 zł. Oława, tel. 071/303-22-60

PRZYCZEPA SAMOZAŁADOWCZA, 1992 r. 2-osiowa, - 25.000 zł. Opole, tel. 0602/67-42-64

PRZYCZEPA TOWAROWA ład. 10 t, - 1.500 zł. Grabów nad Prosną, tel. 0600/19-51-10

PRZYCZEPA TOWAROWA D-08 kryta, koła 825x20, ład. 4,5 t, 1972 r. - 1.500 zł. Nysa, tel. 077/433-70-23

PRZYCZEPA TOWAROWA SAM stan b. dobry, - 650 zł. Polanica Zdrój, tel. 074/869-00-43, 0505/12-02-33

PRZYCZEPA TOWAROWA ład. 10 ton, nowe burty wys. 90 cm, nowa podłoga z blachy 3 mm, dł. 6.2 m, opony stan dobry, - 2.650 zł lub zamienię na pszenicę ozimą lub jarą ok. 5 ton. Proszkowice, pow. wrocławski, tel. 0694/96-67-77

PRZYCZEPA TOWAROWA, 1979 r. prod. niemieckiej, 3-osiowa, ład. 16,8 t, wysokie burty, otwierane, niesprawna, - 9.850 zł lub zamienię na samochód osobowy. Oława, tel. 071/313-22-91, 071/313-40-27 wieczorem, 0692/38-30-08

PRZYCZEPA TOWAROWA, 1988 r. ład. 9 t, stan dobry, - 3.000 zł. Polanica Zdrój, tel. 074/871-28-14, 0603/63-12-95

PRZYCZEPA TOWAROWA GKB 8350, 1990 r. kolor zielony, opony w 80% sprawne, - 3.200 zł. Nysa, tel. 0692/31-46-58

PRZYCZEPA TOWAROWA, 1992 r. poj. 27 m3, wyciągarka, najazdy, nowa plandeka, po remoncie, - 10.000 zł. Świebodzice, tel. 074/664-51-00

PRZYCZEPA TOWAROWA, 1993 r. ład. 2 t, wym. 400x200x170 cm, plandeka celna, rama ze stali ocynkowanej, osie i zaczep Knott, - 4.000 zł. Długołęka, tel. 071/315-37-16, 0507/56-03-00

PRZYCZEPA TOWAROWA SAM, 1994 r. nadwozie zabudowane zamknięte, masa całk. 2.2 t, ład. 1.2 t, 2-osiowa, wym. 410x185x200 cm, stan idealny, - 3.500 zł. Kłodzko, tel. 0601/55-26-00

PRZYCZEPA TOWAROWA SAM, 1995 r. wym. 4.5 x 2.0 x 2.5 m, ład. 1000 kg, oplandekowana, 2-osiowa, - 2.800 zł. Nowa Sól, tel. 068/387-92-31, 0601/56-54-98

PRZYCZEPA TOWAROWA NIEWIADÓW, 1998 r. plandeka (4.0 x 2.0 x 2.0 m), ład. 1 t, dwie osie, hamulec, linka celna, stan dobry, - 6.000 zł. Żary, tel. 068/479-44-22, 0604/20-22-56

PRZYCZEPA TOWAROWA SAM, 1998 r. 430x200x200 cm, nowa plandeka, 2-osiowa, możliwość przerobienia na lawetę, - 1.700 zł. Prudnik, tel. 077/420-57-01, 0502/43-55-12

PRZYCZEPA TOWAROWA TRAILOR 25PHAL, 1998 r. masa całkowita 2.500 kg, , wym. 5.80x2.15x2.35 cm, ład. 1.700 kg, - 4.000 zł. Wołów, tel. 071/389-52-11, 0608/27-25-38

- **PRZYCZEPA TOWAROWA NIEWIADÓW C-2501, 1999 r. 2-osiowa, dopuszczalna masa całkowita 2,5, ład. 1,6 t, wym. 620x210x270 cm, osie Knott, plandeka celna, - 7.000 zł + VAT. Zielona Góra, tel. 0601/58-70-37 W87000854**

PRZYCZEPA WYWROTKA D-47B wywrót na 3 strony, nowa podłoga, zarejestrowana, stan b. dobry, - 2.700 zł. Dobrzenice, gm. Ciepłowody, tel. 074/810-31-43

PRZYCZEPA WYWROTKA - na 2 strony, ład. 6 t, - 2.200 zł. Jarocin, tel. 0501/72-46-73

PRZYCZEPA WYWROTKA HL-8011 ład. 12 t, - 5.000 zł. Kłosów, tel. 071/394-25-63

PRZYCZEPA WYWROTKA D-47 koła 20", stan dobry, - 1.750 zł. Smardy Górne, tel. 077/413-70-81

PRZYCZEPA WYWROTKA ład. 10 t, wysokie burty, bliźniacze koła, wywrot na 2 strony, - 5.500 zł. Strzelin, tel. 0604/36-60-02

PRZYCZEPA WYWROTKA IFA HW-8011, 1980 r. ład. 8 t, stan b. dobry, - 7.000 zł. Ostrów Wlkp., tel. 062/722-11-82

- **PRZYCZEPY GASTRONOMICZNE - TOWAROWE autonadwozia, izotermy - produkcja, sprzedaż - od 7.500 zł, wyposażone w urządzenia gastronomiczne, gazowe (rożen na kurczaki, gyrosy, grille, frytkownice, bemary, okapy) - od 1.300 zł, linie gastronomiczne - od 1.000 zł. ., tel. 077/412-39-78, 0602/72-19-40 W01011654**

PRZYCZEPY TOWAROWE : Brandys z 1990 r., koła bezdętkowe, ważny przegląd, ład. 13 t, stan techn. b. dobry, HL-8011, ład. 8,3 t, z 1980 r., koła 1200/20, ważny przegląd - od 4.500 zł. Brzeg, tel. 077/412-36-80, 0507/58-79-24

PRZYCZEPY TOWAROWE D-44 2 szt, - 1.300 zł /szt.. Nasławice, gm. Sobótka, tel. 071/391-35-01

ZAMIENIĘ NACZEPĘ KOEGEL, 1984 r. izotermę, 3 osie BPW, resor paraboliczny, drzwi boczne, w ciągłej eksploatacji - na naczepę z plandeką lub „firankę". Legnica, tel. 0603/84-85-38

ZAMIANA

ALFA ROMEO 156, 2000/01 r., 100 tys. km, 1900 ccm, TDI, perłowobordowy, 4 poduszki pow., ABS, klimatronic, wspomaganie kier., centr. zamek, RO, ESP, kupiony w salonie w kraju, cena - 42.900 zł, zamienię na tańszy. Legnica, tel. 0602/38-55-22

ALFA ROMEO 33, 1985 r., 130 tys. km, 1351 ccm, boxer, 90 KM, czarny, alum. felgi, ciemne szyby, RO+CD JVC, centralny zamek, stan dobry - 2.800 zł, zamienię na Poloneza z inst. gazową albo Fiata 126p. Wałbrzych, tel. 074/665-84-71

AUDI 100 AVANT, 1990/95 r., 238 tys. km, 2500 ccm, TDi, kolor srebrny metalic, „cygaro", alum. felgi, szyberdach, el. reg. lusterka, centralny zamek, alarm, lekko uszkodzona ćwiartka tylna lewa, drzwi i błotnik + opony zimowe - 10.900 zł, zamienię na Audi 80, Audi 100, BMW 316 E-30, BMW 318 E-30, Hondę Civic lub Opla Astrę. Wrocław, tel. 0691/98-31-31

AUDI 100 C4, 1992 r., 243 tys. km, 2400 ccm, diesel, perłowozielony, wspomaganie kier., ABS, centralny zamek + pilot, alarm, odcięcie zapłonu, RO, zadbany, garażowany, kpl. dokumentacja, sprowadzony w całości z Belgii - 22.700 zł, zamienię na mniejszy. Bolesławiec, tel. 075/734-73-11, 0602/69-42-59

AUDI 80 B3, 1988 r., 180 tys. km, 1800 ccm, benzyna, inst. gaz., czerwony, centr. zamek, stan techn. b. dobry - 10.500 zł, zamienię na VW Passata kombi, rok prod. do 1991 r., z dopłatą. Bodzanów, tel. 077/439-41-40, 0606/15-90-45

AUDI A4, 1996 r., 150 tys. km, 1600 ccm, perłowoczarny, 101 PS, ABS, wspomaganie kier., 2 poduszki pow., klimatronic, centralny zamek + pilot, alarm, el. reg. lusterka, el. otw. szyby, el. reg. reflektory, bez wypadku, w kraju od 2000 r., po remoncie zawieszenia, stan idealny - 38.000 zł, zamienię na inny. Bolesławiec, tel. 075/736-44-21 wieczorem, 0505/84-92-52

AUDI A4 AVANT, 2002 r., 1800 ccm, turbo benzyna na gwarancji, homologacja na ciężarowy - zamienię na tańszy. Wałbrzych, tel. 0602/59-36-66

AUDI COUPE, 1989 r., 175 tys. km, 2300 ccm, benzyna, inst. gaz., czarny, sprowadzony w całości, wspomaganie kier., el. otw. szyby, el. otw. szyberdach, el. reg. lusterka, drewniane wykończenia, alum. felgi, sportowy ukł. wydechowy, po remoncie silnika, stan b. dobry - 13.800 zł, zamienię na BMW 5, z inst. gazową, w tej cenie. Lubin, tel. 076/845-40-38

AVIA A31, 1990 r., 3500 ccm, diesel, niebieski, duży kontener, lewarek biegów w podłodze - 8.500 zł, zamienię na mniejszy, może być uszkodzony, możliwa dopłata. Wrocław, tel. 071/346-51-02

BMW 316 E-30, KOMBI, 1994 r., 200 tys. km, 1600 ccm, czarny metalic, ABS, wspomaganie kier., centralny zamek, hak, komputer, el. reg. lusterka i szyberdach, alum. felgi - 1.600 zł, zamienię na większy, kombi, Opla Vectrę, Audi 80 B4, avanta. Jelenia Góra, tel. 0609/29-00-48

BMW 318 tds, 1996/98 r., 1900 ccm, perłowozielony metalic, kpl. dokumentacja, szyberdach, ABS, komputer pokładowy, RO, 2 poduszki pow., klimatyzacja, hak, atrakcyjny wygląd, zamienię na inny. Zielona Góra, tel. 0504/79-51-52

BMW 324, 1990 r., 2400 ccm, diesel stan silnika idealny, - 9.000 zł, zamienię na inny. Mojesz, powiat lwówecki, tel. 075/789-29-04, 0508/11-44-90

BMW 325, 1990 r., 180 tys. km, 2500 ccm, czarny metalic, inst. gazowa, ABS, centralny zamek, halogeny, szyberdach, wspomaganie kier., alum. felgi, el. reg. lusterka, cena - 9.200 zł, zamienię na inny, w tej cenie. Jawor, tel. 0606/82-10-21

BMW 735 i, 1991 r., 262 tys. km, 3500 ccm, benzyna, inst. gaz., ciemnozielony metalic, pełne wyposażenie, skórzana tapicerka, ABS, ASC, PDC, komputer, kodowany zapłon, alarm, oznakowany, domykanie szyb i dachu, RO, 6 głośników, tempomat, drewniane dodatki, 2 komplety kół, kpl. dokumentacja - 17.900 zł, zamienię na inny w tej cenie lub tańszy np. Renault Safrane. Wrocław, tel. 071/332-41-34, 0695/20-56-60

CITROEN BERLINGO MULTISPACE, 2001 r., 82 tys. km, 1900 ccm, diesel, niebieski metalic, kupiony w kraju, I właściciel, poduszka pow., 5-osobowy, stan b. dobry, zamienię na VW Transportera, po 2000 r., poj. 2,5 TDI, z dopłatą. Wałbrzych, tel. 0604/82-68-54

CITROEN C15, 1995 r., 1800 ccm, diesel, niebieski, alarm, do niewielkich poprawek blacharskich, stan b. dobry - 9.000 zł, zamienię na osobowy, najchętniej na Mercedesa 190. Żary, tel. 068/363-90-67 w godz. 10-16, 0606/23-05-08

CITROEN SAXO, 1997/98 r., 21 tys. km, 1000 ccm, metalic, oryg. przebieg, I właściciel w kraju, techn. sprawny, I rej. 04.1998 r, - 16.500 zł. Grodków, powiat brzeski, tel. 0602/71-89-33

CITROEN XSARA, 2002 r., 28 tys. km, 2000 ccm, HDI, grafitowy metalic, 110 KM, komputer, klimatyzacja, 4 poduszki pow., ABS, pełne wyposażenie elektryczne, RO-CD, sensor deszczu i świateł, alum. felgi, hak, pilot - 45.000 zł, zamienię na tańszy. Nowa Ruda, tel. 074/872-86-02 wieczorem, 0609/31-58-77

DAEWOO LEGANZA, 1999/00 r., 170 tys. km, 2000 ccm, szmaragdowy, pełne wyposażenie, cena - 38.000 zł, zamienię na tańszy. Wrocław, tel. 0502/94-33-05

FIAT 126p, 1989 r., srebrny metalic, ospoilerowany, nowe opony, dużo nowych części, ciemne szyby, atrakc. wygląd, zamienię na Audi, Opla lub VW. Suszyna, powiat kłodzki, tel. 0506/96-02-14

FIAT BRAVA, 1997 r., 125 tys. km, 1900 ccm, TDi 105 KM, niebieski metalic, el. otw. szyberdach i szyby, el. reg. lusterka, wspomaganie kier., centr. zamek, alarm, zestaw Hi-Fi + CD + zmieniarka, SRS, halogeny, kpl. opon zimowych, serwisowany, garażowany, zadbany, - 23.900 zł, zamienię na inny., tel. 0600/33-50-46

FIAT BRAVO, 1997 r., 2000 ccm, 20V HGT, niebieski metalic, klimatyzacja, el. otw. szyby i reg. lusterka, wspomaganie kier., centralny zamek, alarm + pilot, immobilizer, zestaw Hi-Fi, alum. felgi, chromowane elementy, najmocniejsza wersja, - 23.900 zł, zamienię na inny., tel. 0600/33-50-46

FIAT CROMA, 1990 r., 2000 ccm, 16V, DOHC, wtrysk, niebieski, 140 KM, el. otw. szyby i reg. lusterka, centralny zamek, ciemne szyby, obrotomierz, spoilery, wspomaganie kier., 2 podłokietniki, welurowa tapicerka, zadbany, zamienię na inny, chętnie BMW, Hondę, - 7.000 zł. Lwówek Śląski, tel. 0697/15-19-91

FIAT MAREA, 1997/98 r., 1600 ccm, 16V, biały, kupiony w salonie, serwisowany, alarm, centralny zamek, poduszka pow., immobilizer, stan b. dobry, zamienię na busa do 23.000 zł. Oława, tel. 071/303-33-45, 0507/80-42-31

FIAT MAREA WEEKEND, 1998 r., 90 tys. km, 1600 ccm, 16V, bordowy metalic, 100 KM, kupiony w salonie, poduszka pow., centralny zamek, wspomaganie kier., alarm, immobilizer, el. otw. szyby, RO, garażowany, zamienię na Forda Transita, VW Transportera T4, Mercedesa Vito. Wołów, tel. 071/389-12-43

FIAT PUNTO, 1998 r., 88 tys. km, 1250 ccm, srebrny metalic, el. otw. szyby, alarm, RO, centr. zamek, 5-drzwiowy, kupiony w salonie, kpl. kół zimowych, bez wypadku, zamienię na Fiata Cinquecento 1995-97 r., poj. 700 lub większy diesel - do 9.000 zł. Kępno, tel. 0501/54-74-54 po godz. 15

FORD COURIER, 1998 r., diesel stan b. dobry, zamienię na Forda Transita, blaszaka, po 1991 r. Iłowa, powiat żagański, tel. 0694/59-33-58

FORD ESCORT, 1987 r., 170 tys. km, 1600 ccm, diesel, biały, 3-drzwiowy, atrakcyjny wygląd, z urzędu celnego - 5.500 zł, zamienię na Poloneza Trucka, diesla lub z inst. gazową, chętnie 5-osobowego lub sprzedam. Wrocław, tel. 071/336-06-62, 0600/23-27-46

FORD ESCORT, 1988 r., czerwony, oryg. lakier, nowy akumulator, RO (panel), alarm, pokrowce „miś", alum. felgi, 5-ramienne gwiazdy RS, opony Michelin, amortyzatory Monroe, szyberdach, dużo nowych części, - 6.500 zł, zamienię na Fiata 125p, inst. gazowa, Forda Express, Courier, diesel lub inny. Legnica, tel. 076/722-79-23

FORD ESCORT, 1992 r., 128 tys. km, 1800 ccm, diesel, granatowy, 3-drzwiowy, wspomaganie, RO, szyberdach, RO, model 1993 r., poduszka pow. kierowcy, stan b. dobry - 12.000 zł, zamienię, na droższy, po wypadku, może być bus lub tańszy, z dopłatą. Jelenia Góra, tel. 075/643-60-02

FORD ESCORT, 1995 r., 130 tys. km, 1400 ccm, biały, centr. zamek, poduszka pow., SRS, RO, hak, el. otw. szyby i reg. lusterka, 5-drzwiowy, stan b. dobry, - 13.900 zł, zamienię na droższy., tel. 0600/33-50-46

FORD ESCORT, 1995 r., 170 tys. km, 1800 ccm, turbo D, zielony metalic, 3-drzwiowy, 2 poduszki pow., alarm, centralny zamek, immobilizer, komplet opon zimowych, - 16.500 zł. Wrocław, tel. 0501/00-96-53

FORD FIESTA, 1994 r., 130 tys. km, 1100 ccm, ciemnozielony metalic, zadbany, zamienię na inny. Wrocław, tel. 0693/44-40-21

FORD MONDEO KOMBI Ghia, 1996/97 r., 160 tys. km, 1800 ccm, TDI, śliwkowy metalic, stan b. dobry, bezwypadkowy, sprowadzony na mienie przesiedleńcze w 2002 r., klimatyzacja, 4 el. otw. szyby, el. reg. lusterka i fotele, ABS, 2 poduszki pow., welurowa tapicerka, komputer, relingi dachowe, roleta, klucz (podczerwień), alarm, wspomaganie, zamienię na inny. Otmuchów, tel. 077/439-05-35, 0604/08-40-56

FORD SCORPIO, 1987 r., 2000 ccm, EFI, inst. gaz., jasnobrązowy metalic, silnik z 1990 r., nowy akumulator (gwarancja), el. otw. szyby, centr. zamek, opony zimowe, po wymianie filtrów, płynów i skrzyni biegów, ABS, wspomaganie kier. - 6.700 zł, zamienię na diesla. Chmieleń, powiat lwówecki, tel. 075/783-92-58, 0691/83-92-58

FORD SIERRA, 1987 r., diesel stan b. dobry, oraz sprzęt komputerowy o wartości 16.000 zł, zamienię na samochód osobowy, Mercedes, Fiat lub inny. Wrocław, tel. 0603/42-25-86

FORD TRANSIT, 1981 r., 1600 ccm, benzyna, inst. gaz., niebieski, stan dobry + Fiat 126p BIS, z 1989 r., stan b. dobry, 4.200 zł, zamienię na Poloneza Trucka, pick-upa lub busa, może być do poprawek. Duszniki Zdrój, tel. 074/866-01-66, 0696/65-27-36

FORD TRANSIT, 1987 r., 184 tys. km, 2500 ccm, diesel, biały, niski, krótki, oszklony, 9-osobowy + ładunek, do drobnych poprawek, cena - 7.200 zł, zamienię na osobowy, możliwa dopłata. Żary, tel. 0603/75-57-29

FORD TRANSIT, 1996 r., 230 tys. km, 2500 ccm, turbo D, biały, wspomaganie kier., poduszki pow., el. reg. lusterka, el. regul. reflektory, centralny zamek, ABS, zamienię na inny lub sprzedam. Leszno, tel. 0601/81-82-10

HONDA PRELUDE, 1985/96 r., 150 tys. km, 1600 ccm, benzyna, czarny metalic, automatic, obniżony, spoilery, pełne wyposażenie elektryczne, - 5.000 zł, zamienię na diesla. Rawicz, tel. 065/543-76-89

HYUNDAI H100, 1993 r., 230 tys. km, 2500 ccm, diesel, biały, 3-osobowy, ład. 1300 kg, pierwsza rejestracja w 1995 r, - 10.500 zł, zamienię na osobowy do 25.000 zł. Piława Górna, powiat dzierżoniowski, tel. 074/837-28-01

HYUNDAI PONY GLS SEDAN, 1991 r., 1500 ccm, granatowy metalic, bez wypadku, oryg. RO, welurowa tapicerka, kupiony w kraju - 7.300 zł, zamienię na tańszy, najlepiej Fiata 126p lub inny. Grodzisk Wlkp., tel. 0695/57-26-73

HYUNDAI PONY SEDAN, 1992/93 r., 1500 ccm, grafitowy metalic, po remoncie blacharki, nowy lakier, silnik po kompleksowej diagnostyce, dużo nowych części mechanicznych, zadbany, garażowany, nowe opony, el. otw. szyby, centr. zamek, dzielona kanapa, RO, stan b. dobry, zamienię na droższy do 20.000 zł. Wrocław, tel. 0694/27-62-65

HYUNDAI SONATA GL, 1991 r., 240 tys. km, 2351 ccm, benzyna, wiśniowy metalic, roczna instalacja gazowa, butla w miejscu koła zapasowego, bez korozji, wspomaganie kier., klimatyzacja, nowe opony zimowe, nowe filtry, przewody i świece, beżowe wnętrze, wersja kanadyjska, nowy przegląd, ważne OC, stan dobry, - 9.500 zł, zamienię na inny. Wrocław, tel. 0608/68-71-05

KIA K2700, 1999 r., diesel, biały, aluminiowy kontener, stan b. dobry, zamienię na inny. Legnica, tel. 0508/25-20-10

LADA 2107, 1991 r., 1500 ccm, benzyna, inst. gaz., kolor - kość słoniowa, stan techn. b. dobry, zamienię na samochód kombi albo na Hondę Shuttle, Prelude lub sprzedam. Wrocław, tel. 071/372-53-07, 0697/37-00-94

LANCIA THEMA, 1988 r., 2000 ccm, srebrny, bogate wyposażenie, w ciągłej eksploatacji - 8.000 zł, zamienię na busa lub inny. Rakowice, powiat bolesławiecki, tel. 0608/34-51-30

MAZDA 626 SEDAN, 1992 r., 156 tys. km, 2000 ccm, 16V, turkusowy metalic, automatic, wspomaganie kier., pełne wyposażenie el., zamienię na inny, najchętniej prod. japońskiej, może być automatic do 12.000 zł, - 15.500 zł. Jasień, tel. 068/371-07-23

MERCEDES 140, 1993 r., 230 tys. km, 3500 ccm, turbo D, czekoladowy metalic, skórzana tapicerka, pełne wyposażenie, stan idealny, zamienię na inny. Jelenia Góra, tel. 075/643-21-20, 0608/15-44-41

MERCEDES 190, 1986 r., 240 tys. km, 2000 ccm, diesel, kolor - kość słoniowa, wspomaganie kier., centr. zamek, alarm + pilot, hak, 2 podłokietniki, kpl. opon zimowych, w cenie - 13.000 zł, zamienię na busa Forda Transita 7-8-osobowego, z dopłatą - do 3.000 zł. Stare Drzewce, powiat wschowski, tel. 0607/64-43-64

MERCEDES 200 124 D, 1985 r., 260 tys. km, 2000 ccm, diesel serwisowany, w kraju od 2003 r., ksenonowe reflektory, stan idealny, zamienię na Mercedesa 124 kombi. Leszno, tel. 065/520-41-86, 0603/79-72-91

MERCEDES 200 124 E, 1986 r., 2000 ccm, benzyna, inst. gaz., biały, sprowadzony w całości, szerokie listwy boczne, el. otw. szyberdach i reg. lusterko, alum. felgi, opony zimowe, zadbane wnętrze, nowy akumulator, po wymianie paska rozrządu i klocków ham., stan b. dobry, zamienię na inny. Wrocław, tel. 0605/22-22-05

MERCEDES 250 124, 1987 r., 312 tys. km, 2500 ccm, diesel, grafitowy metalic, pełne wyposażenie, stan b. dobry, zamienię na VW Transportera T4. Słubice, tel. 095/758-32-29, 0601/14-75-31

MITSUBISHI L300, 1984 r., 2300 ccm, diesel, - 4.000 zł. Mojesz, powiat lwówecki, tel. 075/789-29-04, 0508/11-44-90

MITSUBISHI SPACE WAGON, 1991/94 r., 220 tys. km, 1800 ccm, turbo D, fioletowo-srebrny, metalic, 7-osobowy, wspomaganie kier., el. reg. lusterka, składane siedzenia, dużo nowych części, stan b. dobry - 11.500 zł, zamienię na inny, może być do poprawek. Wrocław, tel. 071/792-00-07, 0606/10-85-93

MULTICAR M-25, 1991 r. długa skrzynia ład., nowe opony, stan dobry, zamienię na samochód osobowy, dostawczy, terenowy, od 1990 r., możliwa dopłata lub sprzedam. Godziszowa, powiat jaworski, tel. 0508/19-09-12

NISSAN ALMERA, 2001 r., 71 tys. km, 1500 ccm, 16V, inst. gazowa klimatyzacja, el. otw. szyby, alum. felgi, centralny zamek, wspomaganie kier., kupiony w salonie, homologacja na ciężarowy, kpl. dokumentacja, - 38.000 zł lub zamienię na busa. Wrocław, tel. 0606/11-75-05

NISSAN TERRANO, 1995/96 r., 152 tys. km, 2700 ccm, TDI, śliwkowy metalic, napęd 4x4, orurowany, el. reg. lusterka, el. otw. szyby, wspomaganie kier., centralny zamek - 30.000 zł, zamienię na tańszy lub droższy, może być dostawczy. Otmuchów, tel. 0604/08-40-56

OPEL ASTRA BERTONE CABRIO, 1995 r., 150 tys. km, 1800 ccm, benzyna, 16V, granatowy metalic, el. otw. dach, podgrzewane, el. reg. lusterka i szyby, 2 poduszki pow., alum. felgi, centralny zamek z pilotem, atermiczne szyby, inst. gazowa - 23.000 zł, zamienię na BMW 318 coupe, z 1994 r. ., tel. 0695/71-31-76

OPEL CALIBRA, 1991/92 r., 119 tys. km, 2000 ccm, benzyna, inst. gaz., biały, bez wypadku, inst. gazowa na gwarancji, el. reg. lusterka i otw. szyberdach, centr. zamek, białe zegary, alum. felgi, ABS, wspomaganie kier., komputer, spoiler, reg. kierownica, stan idealny, - 16.900 zł, zamienię na inny. Strzegom, tel. 074/844-16-41, 0601/61-70-17

OPEL CALIBRA, 1992 r., 2000 ccm - 11.900 zł, zamienię na inny. Oława, tel. 0601/14-72-11

OPEL CORSA, 1994 r., 140 tys. km, 1200 ccm, benzyna, biały, 3-drzwiowy, w kraju od roku, RO, termometr, stan idealny - 12.900 zł, zamienię na tańszy, do 6.000 zł, może być uszkodzony. Wrocław, tel. 0603/25-25-41

OPEL KADETT, 1988 r., 1600 ccm, benzyna, niebieski, centralny zamek, po remoncie kapitalnym blacharki i silnika, zamienię na VW Transportera, - 7.000 zł. Środa Śląska, tel. 0502/49-68-30

OPEL KADETT, 1991 r., 1800 ccm, benzyna, wrzosowy metalic, alum. felgi, immobilizer, 3-drzwiowy, stan b. dobry, zamienię na Mazdę 626. Radwanice, tel. 071/311-70-45, 0609/49-96-15

OPEL OMEGA KOMBI, 1990 r., 174 tys. km, 2000 ccm, benzyna, inst. gaz., granatowy metalic, relingi dachowe, ABS, butla w miejscu koła zapasowego, halogeny, stan techn. b. dobry, do poprawek lakierniczych - 9.700 zł, zamienię na Audi 100 C4 „cygaro" lub inny kombi, najlepiej automatic. Lwówek Śląski, tel. 0694/18-48-02

OPEL OMEGA, 1991 r., 220 tys. km, 2600 ccm, benzyna, inst. gaz., perłowoniebieski, pełne wyposażenie el., ABS, 2 kpl. felg, obniżony, ospoilerowany, drzwi bez klamek, okrągłe tylne nadkola, przedłużona maska + wlot powietrza, centralny zamek, RO + 8 głośników, komputer pokładowy, białe zegary - 13 000 zł, zamienię na BMW 7 w tej cenie. Gaworzyce, powiat polkowicki, tel. 0606/36-60-90

OPEL OMEGA B KOMBI, 1995/96 r., 174 tys. km, 2500 ccm, V6, srebrny metalic, klimatronic, komputer, el. otw. szyby i reg. lusterka, podgrzewane fotele, RO z CD, 2 poduszki pow., centralny zamek, alum. felgi, wszystkie el. dodatki, ABS, TC, halogeny, hak, - 28.500 zł, zamienię na Mercedesa Vito lub VW Transportera. Wrocław, tel. 0501/78-18-82

OPEL OMEGA B, 1996/97 r., 122 tys. km, 2000 ccm, wtrysk, 16V, perłowozielony metalic, 2 poduszki pow., ABS, wspomaganie kier., centralny zamek, klimatyzacja, el. otw. szyby i reg. lusterka, welurowa tapicerka, kupiony w salonie, kpl. dokumentacja, stan b. dobry, zamienię na inny, osobowy lub dostawczy, może być droższy. Wrocław, tel. 0609/23-25-54

OPEL OMEGA SEDAN, 1997 r., 146 tys. km, 2500 ccm, TDS 170 KM, ciemnozielony metalic, modyfikacja mocy, wspomaganie kier., ABS, EBD, ASR, SRS, 2 poduszki pow., automatic, alarm, el. otw. szyby i reg. lusterka (podgrz.), el. reg. siedzenia, centr. zamek, domykanie szyb z pilota, serwisowany, garażowany, zadbany, stan b. dobry, kpl. dokum, - 33.900 zł, zamienię na inny. Kalisz, tel. 0692/24-55-40

OPEL VECTRA, 1989 r., 2000 ccm, niebieski metalic, inst. gazowa, alum. felgi, centralny zamek, alarm, nowa pompa paliwa, amortyzaory, sprężyny, tłumik sportowy i klocki hamulcowe, szyberdach, - 10.800 zł, zamienię na Forda Escorta, Opla Kadetta, VW Golfa II, w. cenie do 6.000 zł, Krapkowice, tel. 0502/11-29-71

OPEL VECTRA, 1989 r., 1600 ccm, biały, zadbany, zamienię na inny. Wilkowice, powiat leszczyński, tel. 0609/53-55-01

OPEL VECTRA SEDAN, 1990 r., 216 tys. km, 2000 ccm, benzyna, wtrysk ABS, inst. gazowa, el. reg. lusterka, w kraju od 2002 r., sprowadzony w całości, kpl. dokumentacja, stan dobry, zamienię na Mercedesa 123, z inst. gazową - do 6.000 zł. Oleśnica, tel. 0502/06-20-47

OPEL VECTRA SEDAN, 1990/91 r., 170 tys. km, 1600 ccm, wtrysk, czerwony, wspomaganie kier., centr. zamek, alarm, RO, zderzaki i lusterka w kolorze nadwozia, przód od modelu z 1994 r., stan idealny, 11.200 zł, zamienię na BMW, VW, Opla Omega, Hondę, Audi lub inny, może być o dużej poj. silnika. Żary, tel. 0508/37-58-15

OPEL VECTRA, 1993 r., 2000 ccm, benzyna, inst. gaz., perłowoniebieski, ABS, szyberdach, centr. zamek, wspomaganie kier., alum. felgi, lotka, zamienię na VW Passata kombi. Duszniki Zdrój, tel. 074/866-00-23

PEUGEOT 106, 1997 r., 62 tys. km, 1100 ccm, benzyna, biały, 5-drzwiowy, garażowany, stan b. dobry, zamienię na Fiata Seicento 2-, 3-letniego, z silnikiem o poj. 1100 ccm. Trzebicko, powiat milicki, tel. 071/384-89-10

PEUGEOT 306 KOMBI, 1998 r., 100 tys. km, 1600 ccm, wtrysk, srebrny metalic, wspomaganie kier., centr. zamek, el. otw. szyby, homologacja na ciężarowy, cena - 20.900 zł, zamienię na tańszy. Legnica, tel. 0604/78-91-81

PEUGEOT 306, 2001 r., 64 tys. km, 1900 ccm, diesel, biały, ABS, 4 poduszki pow., el. otw. szyby, centr. zamek, 5-drzwiowy, Mul-T-Lock, immobilizer, alarm, RO, stan b. dobry, zamienię na większy samochód lub sprzedam. Wrocław, tel. 071/780-59-55, 0503/05-12-01

PEUGEOT 309, 1987 r., 1900 ccm, diesel, biały, 3-drzwiowy, hak, uchylne szyby tylne, pokrowce, nowy akumulator, po wymianie paska rozrządu i filtrów - 5.000 zł, zamienię na busa. Nowa Ruda, tel. 074/872-55-19, 0607/95-77-87

PEUGEOT 309, 1988/89 r., 190 tys. km, 1900 ccm, biały, centralny zamek, el. otw. szyby, sprowadzony w całości, bez wypadku, zadbany, stan b. dobry - 7.000 zł, zamienię na inny, chętnie dostawczy lub motocykl. Lwówek Śląski, tel. 075/647-84-21, 0505/87-33-87

PEUGEOT 405 SRI, 1988 r., 1900 ccm, benzyna, bordowy metalic, el. reg. lusterka, szyby i szyberdach, wspomaganie kier., podgrzewane fotele, RO Pioneer z CD, atermiczne szyby, welurowa tapicerka - 8.500 zł, zamienię na Opla Astrę, VW Golfa, Peugeota 306. Opole, tel. 0504/76-20-02

POLONEZ ATU, 2000 r., 70 tys. km, 1600 ccm, srebrny metalic, katalizator, centr. zamek, alarm + pilot, wspomaganie kier., RO Kenwood, zderzaki i lusterka w kolorze nadwozia, 2 kpl. kół (opony letnie i zimowe), serwisowany, zamienię na droższy, z dopłatą. Trzebnica, tel. 0602/61-21-58

POLONEZ TRUCK, 1997 r., 175 tys. km, 1900 ccm, diesel, czerwony, długi, zabudowany - 10 500 zł, zamienię na osobowy z homologacją na ciężarowy. Namysłów, tel. 077/410-27-10, 0601/17-04-05

RENAULT 11, 1988 r., 250 tys. km, 1600 ccm, diesel, czerwony, 5-drzwiowy, zamienię na przyczepę kempingową. Wrocław, tel. 0602/50-63-84

RENAULT 19, 1992 r., 126 tys. km, 1700 ccm, benzyna, czarny metalic, 5-drzwiowy, el. otw. szyby i szyberdach, zamienię na droższy. Wrocław, tel. 0607/29-44-73

RENAULT CLIO, 1992 r., 140 tys. km, 1200 ccm, benzyna, czerwony, 3-drzwiowy, kpl. dokumentacja - 9.500 zł, zamienię na inny. Złotoryja, tel. 0694/60-38-38

SKODA MTS-24, 1980 r., 11940 ccm, zamienię na ciągnik Ursus C-385. Bobrowice, tel. 068/391-37-60

SKODA OCTAVIA, 1999 r., 74 tys. km, 1600 ccm, benzyna 101 KM, srebrny metalic, bez wypadku, kupiony w salonie, klimatronic, ABS, el. otw. szyby i reg. lusterka, podłokietnik, 3 zabezpieczenia, komputer, RO, poduszka pow., książka serwisowa, alum. felgi, 2 kpl. kół, stan idealny, - 32.900 zł, zamienię na tańszy. Kalisz, tel. 0601/74-55-33

TOYOTA CARINA II SEDAN, 1986 r., 234 tys. km, 2000 ccm, diesel, zielony, 4-drzwiowy, po lakierowaniu, 2 nowe opony i akumulator, stan silnika i nadwozia idealny, przegląd do 12.2004 r., radio, pokrowce - 6.500 zł, zamienię na tańszy, do 3.000 zł, poj. silnika 1.3 E z inst. gazową. Polkowice, tel. 0608/66-28-11, 0508/17-06-12

TOYOTA CARINA II, 1990/91 r., 1600 ccm, 16V, grafitowy metalic, 5-drzwiowy, w kraju od nowości, wspomaganie kier., szyberdach, RO, podłokietnik, garażowany, kpl. dokumentacja, nie wymaga napraw, cena - 9.900 zł, zamienię na tańszy Lubin, tel. 076/724-94-17, 0606/46-29-22, 0600/22-43-36

TOYOTA COROLLA, 1990 r., 224 tys. km, 1300 ccm, benzyna, czerwony, spoilery, zderzaki i lusterka w kolorze nadwozia, garażowany, zadbany, koła zimowe, alum. felgi z rantem 15", kpl. dokumentacja, obrotomierz, alarm + 2 piloty, RO, tylne szyby uchylne - 9.500 zł, zamienię na VW Golfa, Renault 19, nowy model + dopłata. Jelenia Góra, tel. 075/642-67-44

VW BUS „ogórek", 1980 r., szarozielony, stan dobry, blacharka do małych poprawek, ważny przegląd i OC, techn. sprawny, zamienię na VW Golfa lub Forda, 1981/82 r. - do 3.000 zł. Bierkowice, tel. 074/865-92-56

VW GOLF I, 1977 r., 1100 ccm, zamienię na Poloneza Caro z inst. gazową. Namysłów, tel. 077/419-59-88

VW GOLF, 1979 r., 1100 ccm, biały, 5-drzwiowy, brak przeglądu i OC, do remontu blacharki, stan silnika b. dobry - 1.200 zł, zamienię na Forda Sierra albo inny, może być z uszkodzonym silnikiem albo inne propozycje. Lubsko, powiat żarski, tel. 0502/13-06-96

VW JETTA, 1984 r., 255 tys. km, 1600 ccm, benzyna, szary, bez wypadku, 4-drzwiowy, nowe opony, akumulator, amortyzatory, klocki hamulcowe, paski i oleje, 5-biegowy, RO, szyberdach, hak, dodatkowo drugi silnik z kpl. dokumentacją, - 2.800 zł, zamienię na Fiata 126p po 1990 r. Iłowa, tel. 068/360-04-77

VW PASSAT, 1978/89 r., 120 tys. km, 1600 ccm, benzyna, srebrny metalic, przegląd do 15.02.2005 r., techn. sprawny, stan dobry. Wrocław, tel. 071/353-36-97, 0602/49-86-68

VW PASSAT KOMBI, 1984 r., 202 tys. km, 1600 ccm, benzyna, bordowy, 5-drzwiowy, hak, tapicerka skóropodobna (czarna), RO, stan silnika bardzo dobry, stan ogólny dobry, kompletna dokumentacja - 4500 zł, zamienię na inny, droższy. Polkowice, tel. 0691/26-23-78

VW PASSAT KOMBI, 1992/93 r., 1900 ccm, turbo D relingi dachowe, ABS, el. otw. szyberdach, zamienię na VW Transportera T4. Glinica, gm. Jordanów Śląski, tel. 071/316-13-28, 0695/42-95-22

VW POLO, 1995 r., 121 tys. km, 1300 ccm, błękitny metalic, zamienię na Seata Arosę. Żmigród, tel. 0609/87-81-81

VW SHARAN, 1996 r., 133 tys. km, 1900 ccm, TDI, zielony metalic, wspomaganie kier., el. otw. szyby i reg. lusterka, I właściciel, klimatyzacja, 2 poduszki pow., centr. zamek, fotelik dla dziecka, 7-osobowy, relingi dachowe, w cenie 44.000 zł, zamienię na VW Transportera T4, poj. 2500 TDI, przedłużonego. Jasień, tel. 068/371-04-21, 0609/14-73-08

VW VENTO GT, 1992/93 r., 1800 ccm, benzyna, granatowy metalic, wspomaganie kier., el. reg. reflektory i szyberdach, halogeny, hak, obrotomierz, inst. gazowa na gwarancji, podłokietnik, roleta bagażnika, stan b. dobry, - 16.800 zł, zamienię na tańszy. Lubin, tel. 076/840-81-96, 0605/17-84-78

ŻUK A-11B, 1979 r., 90 tys. km, 2120 ccm, benzyna, czerwony, ocynkowana kabina, plandeka, stan opon dobry, zamienię na łódź wędkarską, 2-osobową, inne propozycje. Chojnów, tel. 076/819-14-10

AKCESORIA SAMOCHODOWE

OP031311

BAGAŻNIKI

SPRAWDŹ CENY ZANIM KUPISZ !!!

UCHWYTY NARCIARSKIE

WYPOŻYCZALNIA AUTOBOXÓW

KRAFTPOL, ul. Ślężna 222, Wrocław

367 92 14, 0506 036 860

AKUMULATOR nowy, na gwarancji, do samochodu z silnikiem diesla, kupiony w serwisie, 12 V, 74 Ah, 680 A, - 220 zł lub zamienię na telefon komórkowy. Bolesławiec, tel. 075/736-20-60, 0603/47-11-49

- **AKUMULATOR TYTAN 12V, 44 Ah, 250 A, stan dobry, - 40 zł. Strzelin, tel. 0609/64-40-13**

AKUMULATORY używane, sprawne, ceny od 70 zł/szt. Legnica, tel. 076/866-11-00, 0603/48-48-50

AKUMULATORY żelowe, nowe: 65 Ah - 50 zł, 85 Ah - 100 zł. Modła, tel. 0602/88-08-99

AKUMULATORY 2 x 220 Ah - 200 zł/szt., 2 x 165 Ah - 170 zł/szt., 2 x 135 Ah - 130 zł/szt., 100 Ah - 100 zł, 90 Ah - 90 zł, 80 Ah - 80 zł, 60-70 Ah - 70 zł, 36-50 Ah - 50 zł oraz akumulatory o innej pojemności, nowe i używane, z gwarancją, duży wybór. Prusice, pow. trzebnicki, tel. 0609/95-18-95

AKUMULATORY 45 Ah, mało używany - 50 zł, oraz Centra Plus, 61 Ah, półroczny - 100 zł. Wrocław, tel. 0601/80-99-18

AKUMULATORY nieużywane: Varta i inne - od 80 do 150 zł/szt. Wrocław, tel. 071/349-12-31

ALARM SAMOCHODOWY profesjonalny, wszystkie funkcje, - 250 zł. Kłodzko, tel. 0601/62-89-58

ALARM SAMOCHODOWY nowy, sterowany pilotem, dużo funkcji, syrena, czujniki, - 120 zł. Legnica, tel. 0506/76-65-13

ANTENA przewodowa, wzmacniająca sygnał telefoniczny, nowa, fabrycznie zapakowana, produkcji niemieckiej, - 30 zł. Opole, tel. 0602/43-70-85

ANTENA GSM bezprzewodowa, samochodowa, wzmacniająca sygnał telefoniczny, nowa, fabrycznie zapakowana, produkcji niemieckiej, - 40 zł. Opole, tel. 0602/43-70-85

ANTYRADAR UNIDEN zasięg 2 km, nowy, na gwarancji, - 400 zł. Jelcz-Laskowice, powiat oławski, tel. 0505/76-85-77

- **AUTOALARMY, CENTRALNE ZAMKI, AKCESORIA, montaż, serwis, sprzedaż - ceny z montażem, autoalarm Forteca - 200 zł, Geo Concerto - 240 zł, Inferno - 170 zł, Boxer - 210 zł, Legendford - 220 zł, centralny zamek do 2 drzwi - 130 zł, do 4 drzwi - 210 zł, sterownik centralnego zamka na pilota (uniwersalny) - 170 zł, syrena 2-tonowa - 40 zł, 6-tonowa. - 50 zł, Wrocław, ul. Asnyka 31, tel. 071/325-44-34, 0609/28-14-46 W01015654**

REGENERACJA

FELGI

PROSTOWANIE, PIASKOWANIE

LAKIEROWANIE, WULKANIZACJA

Wrocław, ul. Alei Pracy 2

(wjazd od ul GRABISZYŃSKIEJ)

tel/fax 071/339 00 23. 0-601 786 288

BAGAŻNIK DACHOWY na rowery, nowy, - 120 zł. Chojnów, tel. 076/818-79-01, 0602/89-20-52

BAGAŻNIK DACHOWY aluminiowy, oryginalny do Audi A4, zamykany na kluczyk, - 250 zł. Kluczbork, tel. 077/413-70-46

BAGAŻNIK DACHOWY do VW Transportera T4, - 400 zł. Legnica, tel. 0691/04-69-49

BAGAŻNIK DACHOWY aluminiowy, oryginalny, do Audi A4, - 290 zł. Leszno, tel. 065/520-41-86, 0603/79-72-91

BAGAŻNIK DACHOWY do Toyoty Cariny E, Corolli, BMW 5, 7, oryginalny, - 290 zł. Leszno, tel. 065/520-41-86, 0603/79-72-91

BAGAŻNIK DACHOWY plastikowy, długi, zamykany na kluczyk. Nysa, tel. 0502/21-01-97

BAGAŻNIK DACHOWY do samochodu osobowego, Mercedes 124, - 150 zł. Polanica Zdrój, tel. 0693/16-87-09

BAGAŻNIK DACHOWY masywny, 4 punkty podparcia z każdej strony, do Nissana Vanette - 350 zł. Wrocław, tel. 0501/15-19-78

BAGAŻNIK DACHOWY na relingi, z zamkiem, prod. włoskiej, - 230 zł. Wrocław, tel. 071/354-12-21

BAGAŻNIK DACHOWY zamykany na kluczyk, - 100 zł. Wrocław, tel. 0507/44-64-48

BAGAŻNIK DACHOWY do samochodu osobowego Golf IV, oryginalny, na narty, - 300 zł. Wrocław, tel. 071/387-80-57, 0501/34-49-63

BAGAŻNIK DACHOWY na narty, zamykany na kluczyk, mocowany na rynienkach, nowy, uniwersalny, - 100 zł. Wrocław, tel. 071/790-01-88

BAGAŻNIK SAMOCHODOWY bez rynienek, ze stopkami - 40 zł. Wrocław, tel. 0503/71-33-34

- **BEZPOŚREDNI IMPORTER OPON UŻYWANYCH poszukuje odbiorców na terenie całego kraju., woj. lubuskie, tel. 0602/27-88-48, 0601/76-62-54 W84050204**

CENTRALNE ZAMKI - w cenie od 50 do 70 zł. Wrocław, tel. 0503/41-63-73

CENTRALNY ZAMEK do samochodu osobowego, nowy, na gwarancji, - 110 zł. Legnica, tel. 0506/76-65-13

FARBA RENOWACYJNA czerwień meksykańska - 12 zł/l oraz Unikor - 6 zł/puszka. Wrocław, tel. 071/343-16-93

FELGA ALUMINIOWA AMG 9J x 17, z oponą Continental 245 x 45 x 17, - 350 zł. Wrocław, tel. 0604/57-04-52

FELGA STALOWA 14", z oponą Kormoran Winter 175/70 R14, do Citroena Berlingo, nowa, - 200 zł. Wrocław, tel. 071/357-54-28

FELGI z oponami Pirelli, 185/65 R15, 5-otworowe - 400 zł lub zamienię na rower trekingowy, chętnie nowy lub w b. dobrym stanie, - 400 zł. Kamienna Góra, tel. 075/645-55-91, 0506/62-42-07

CZĘŚCI CIĘŻAROWE I DOSTAWCZE

*** OPONY * OLEJE * FILTRY ***

*** AKUMULATORY ***

Wrocław, ul. Tęczowa 22

tel./fax 071/34-34-789, *S.C. GROS*

OP024428

FELGI do Forda Scorpio, 5 szt., w tym jedna nowa opona, - 150 zł. Wrocław, tel. 0691/70-83-73

FELGI ALUMINIOWE 15", 4x100 mm + opony letnie, 205x50x15, - 1.200 zł., tel. 0503/56-79-89

FELGI ALUMINIOWE 17", rozmiar 5x108 cm, nowe, do Renaulta, - 1.200 zł. Bielany Wrocławskie, tel. 071/311-03-85, 0601/40-14-74

FELGI ALUMINIOWE KING 16", do VW Golfa IV, Bory - 1.150 zł oraz felgi TSW 16" - 1.200 zł i Autec 14" - 850 zł, wszystkie nowe, w kartonach, a także używane 17", oryginalne do Audi A3, TT, stan bardzo dobry, - 1.500 zł. Bogatynia, powiat zgorzelecki, tel. 0602/50-02-33

FELGI ALUMINIOWE do Forda Mondeo, 4-otworowe, 7,5J15, oryginalne z rantem, 6-ramienne gwiazdy + nakrętki aluminiowe, zabezpieczenia i klucz, - 1.100 zł. Bolesławiec, tel. 075/736-44-21 wieczorem, 0505/84-92-52

FELGI ALUMINIOWE sześcioramienne gwiazdy, pięciootworowe, komplet, do Audi 100 C4, - 500 zł. Bolesławiec, tel. 0609/28-96-25

FELGI ALUMINIOWE 7.5 J 15", 6-ramienne gwiazdy, dodatkowo nakrętki zabezpieczające do Forda Mondeo lub Focusa, - 1.150 zł. Bolesławiec, tel. 075/736-44-21 wieczorem, 0505/84-92-52

FELGI ALUMINIOWE BORBET 16x7 1/2, 4x100 mm, do VW, Opla, BMW 3, z oponami, stan b. dobry, - 650 zł. Bystrzyca Kłodzka, tel. 074/811-91-00

Sklep firmowy YAK - SPZR

oferuje pełny wybór akumulatorów

firm: Bosch-Artica, Bamer, Piastów, Centra

Superpromocja - akumulator Bosch-Artica

74 Ah, 12V, 680A/EN/ - cena det. 196,00 zł

SPZR Sklep Metalowy nr 3

Wrocław, ul. Karmelkowa 66

tel. 071/363-42-56

OP040294

FELGI ALUMINIOWE : 15", szprychowe, 5x112 mm, z oponami - 380 zł, 15", 5-ramienne gwiazdy, z rantem, z oponami - 350 zł, 15", z rantem, z oponami - 450 zł. Chojnów, tel. 076/818-79-01, 0602/89-20-52

FELGI ALUMINIOWE 5 x 112 mm, 5-ramienne gwiazdy, z oponami 205/55/16, bieżnik 8 mm, stan dobry, - 1.150 zł. Dzierżków, tel. 074/850-62-13, 0602/68-68-33

FELGI ALUMINIOWE 16", do BMW + opony 215/65 R16, - 1.100 zł. Dzierżoniów, tel. 0607/85-16-66

FELGI ALUMINIOWE 13 cali, rozstaw 98 mm, do Fiata Uno lub Fiata 126p, 4 szt., stan dobry + opony, - 200 zł. Dzierżoniów, tel. 0600/50-89-18 po godz. 14

FELGI ALUMINIOWE 15" rozstaw 4x100, z oponami 195x50x15, oryginalne, do Opla Astry GSi, - 450 zł. Głogów, tel. 0502/52-70-16 po godz. 16

FELGI ALUMINIOWE 4 x 108, 7J x 15 H2, z oponami 195 x 50 R15, 5 szt, - 550 zł. Kępno, tel. 062/781-03-23

FELGI ALUMINIOWE 15x98 mm, z oponami, - 300 zł. Kłodzko, tel. 074/867-58-06

FELGI ALUMINIOWE 15", 5x110 mm, 6-ramienne gwiazdy, do Opla Omegi, stan b. dobry, po renowacji, - 600 zł. Legnica, tel. 0606/21-06-48

FELGI ALUMINIOWE 13, 14, 15, 16, 17" nowe ze śrubami, do wszystkich typów aut. Legnica, tel. 0502/23-09-73

FELGI ALUMINIOWE 6J x 13, do Opla, VW, z oponami letnimi 205 x 60 x 13, 4 sztuki - 350 zł. Leśna, tel. 075/721-16-32

FELGI ALUMINIOWE BORBET T 9 x 16", 4x100 mm, szeroki rant, stan b. dobry, do BMW, VW, Audi, - 1.200 zł. Lubań, tel. 075/724-41-22, 075/722-17-60

FELGI ALUMINIOWE RH 85x17, odnowione, podobne do AC Schnitzer, z oponami 235x40, do BMW 3, 5, 7, - 1.300 zł. Lubań, tel. 075/724-41-22, 075/722-17-60

FELGI ALUMINIOWE 7JH2x15" z oponami letnimi Fulda 205x65x15", 2 sztuki i opony Continental 195x65x15", 2 sztuki. Lubin, tel. 0691/96-97-06

FELGI ALUMINIOWE BORBET 5x112, 17"/8.5", z oponami i inne akcesoria tuningowe. Lubin, tel. 0506/99-11-49

FELGI ALUMINIOWE do BMW 520 - 80 zł/szt. Mazurowice, powiat średzki, tel. 071/317-66-72, 0603/33-47-41

FELGI ALUMINIOWE 14 cali, do Opla, Astry lub Opla Vectry, stan idealny, - 550 zł. Namysłów, tel. 0604/84-04-45

FELGI ALUMINIOWE Mae, 8.5Jx18, do Mercedesa + opony 235x40x18 - 800 EUR. Namysłów, tel. 0604/84-04-45

FELGI ALUMINIOWE 13", z oponami Pirelli, wym. 185 x 55, letnie, 5 szt., 4x98 mm, - 500 zł. Nysa, tel. 0602/47-70-15

FELGI ALUMINIOWE do BMW 5, 16" z oponami, szeroki rant, - 1.100 zł. Nysa, tel. 077/435-81-01, 0604/34-87-91

FELGI ALUMINIOWE do Alfy Romeo 166, z oponami Goodyear, 225x45x17, stan b. dobry, letnie, - 2.000 zł. Oleśnica, tel. 0603/94-60-88

FELGI ALUMINIOWE ATS 15", z oponami 205/55 R15, - 250 zł. Oława, tel. 0607/03-99-04

FELGI ALUMINIOWE do BMW, 14", 5-otworowe, - 200 zł. Oława, tel. 0609/96-77-88

FELGI ALUMINIOWE ANTERA roczne, z oponami 16", - 2.600 zł. Oława, tel. 0603/23-94-82

FELGI ALUMINIOWE do BMW E36, rozmiar 5x120, 15", 5-ramienne gwiazdy, - 650 zł. Oława, tel. 0607/61-91-31

FELGI ALUMINIOWE 16", 5-ramienne gwiazdy, z oponami, - 800 zł. Opole, tel. 0606/94-18-44

FELGI ALUMINIOWE 15" do Mercedesa 190D, 4 szt., stan b. dobry, - 300 zł. Sobótka, powiat wrocławski, tel. 0505/17-80-25

FELGI ALUMINIOWE 14", do BMW E-28, 16", dystanse do kół 10 mm + śruby, do BMW 3, 5 + stalowe 13", do Volkswagena Golfa, do Opla Corsy. Strzegom, tel. 0601/16-14-63

FELGI ALUMINIOWE 15", do BMW E-36, stan b. dobry, - 500 zł. Strzegom, tel. 0603/09-40-08

FELGI ALUMINIOWE 14", do VW Golfa, - 270 zł. Strzelin, tel. 0609/64-40-13

FELGI ALUMINIOWE : 15", 4x108 mm, pasują do Forda, Audi, z rantem - 450 zł; felgi aluminiowe 15", 4x100 mm, oryginalne do Hondy, pasują do VW, Opla, z rantem - 480 zł; felgi aluminiowe 15", 4x100 mm, pasują do VW, Opla, „pajęczynka", - 450 zł. Strzelin, tel. 0609/64-40-13

FELGI ALUMINIOWE 15" gwiazdy do BMW, - 1.000 zł. Szczytna, tel. 074/868-45-51

FELGI ALUMINIOWE 14", odl. między otworami 4x100 mm, z oponami, stan b. dobry, do Seata Toledo, Ibizy - 630 zł oraz felgi aluminiowe 15", 4x114.3 mm, 7-ramienne gwiazdy, z dwoma oponami zimowymi, stan dobry, atrakcyjny wzór do Hondy, Mazdy - 530 zł. Świdnica, tel. 0600/28-37-55

FELGI ALUMINIOWE oryginalne, do Audi 80 B4, 4x108 mm, 15", z oponami 205/65, stan b. dobry, - 800 zł. Świebodzice, tel. 0600/08-76-32

FELGI ALUMINIOWE BBS do Opla Omegi B, 17", z rantem, przód 215x8.5, tył 245x10, - 1.800 zł. Trzebnica, tel. 071/387-08-25, 0609/51-88-13

FELGI ALUMINIOWE BBS 15", do VW Golfa III, z oponami, 195x50 - 600 zł, ATS Classic 13", do Opla, rozstaw 4x100, z oponami, - 300 zł. Trzebnica, tel. 0503/14-36-20

FELGI ALUMINIOWE do Forda, nowe, 6-ramienne, 13", na 4 śruby, - 500 zł. Trzeboszowice, powiat nyski, tel. 0505/08-91-15

FELGI ALUMINIOWE do Opla Omegi B, 5 szt. - 1.000 zł. Wałbrzych, tel. 0601/56-34-09

BAGAŻNIKI
od Garbusa do Lexusa
ŁAŃCUCHY ŚNIEGOWE
INTER PACK ®
Wrocław
al. Armii Krajowej 51, tel. 071/799-88-33
al. Kromera 14, tel. 071/325-51-41
OP022687

FELGI ALUMINIOWE BORBET do BMW, gwiazdy 5-ramienne, na 5 śrób, - 1.000 zł. Wałbrzych, tel. 074/841-92-85

FELGI ALUMINIOWE do BMW E-34, - 400 zł. Wałbrzych, tel. 0601/94-60-07

FELGI ALUMINIOWE ALLESIO 17', 4x100 mm, z oponami, stan b. dobry, atrakcyjny wzór, kpl. śrub, - 1.600 zł. Wrocław, tel. 0507/17-99-33

FELGI ALUMINIOWE 7Jx15 H2, rozstaw śrub 4x100, 4 szt, - 550 zł. Wrocław, tel. 071/348-74-48

FELGI ALUMINIOWE BRABUS 9J/19", z idealnymi oponami 235/35/19", komplet śrub, - 5.500 zł. Wrocław, tel. 0604/57-04-52

FELGI ALUMINIOWE 17", 4x100 mm, z oponami, stan b. dobry, - 1.600 zł. Wrocław, tel. 0501/04-41-87

FELGI ALUMINIOWE 15" + opony Pirelli 205/55 R15, do Volvo 340, stan b. dobry, - 2.800 zł. Wrocław, tel. 0606/63-23-80

FELGI ALUMINIOWE do Fiata, z oponami 165/13, rozstaw 4x98 mm, stan b. dobry - 550 zł lub zamienię na 14", rozstaw 4x98 mm. Wrocław, tel. 071/352-88-70, 0602/60-95-34

FELGI ALUMINIOWE STILAUTO 15", 4x100 mm, do VW Golfa, Passata, opony 195/50/15, stan dobry, 5-ramienne gwiazdy, - 560 zł. Wrocław, tel. 0693/56-27-02

FELGI ALUMINIOWE oryginalne do Mercedesa S-Klasse, 7.5Jx16, ET 46, 7-ramienne gwiazdy, nowe, odl. między otworami 5x112 mm, pasują do VW, Audi - 1 050 zł. Wrocław, tel. 071/315-35-31, 0693/77-74-87

FELGI ALUMINIOWE AMG do Mercedesa 9.5Jx17", 10Jx17", 3-częściowe z polerowanym rantem, z oponami i kompletem śrub. Wrocław, tel. 0604/57-04-52

FELGI ALUMINIOWE ANTERA srebrne, 5-ramienne, do Mercedesa 124, 190, C-Klasse, kupione w sklepie, - 1.200 zł. Wrocław, tel. 0501/73-43-83

FELGI ALUMINIOWE 15", 5-ramienne, z rantem, do Forda, z oponami 195/55 R15, - 600 zł. Wrocław, tel. 0501/39-68-67

FELGI ALUMINIOWE 15", 5-otworowe, „gwiazdy", z deklami, rozstaw śrub 112 mm, do Forda Scorpio, - 400 zł. Wrocław, tel. 071/792-07-37

FELGI ALUMINIOWE do Mercedesa, 15" 7J, szt.4, - 500 zł. Wrocław, tel. 071/339-84-00

FELGI ALUMINIOWE z oponami 195/60x15 - Honda Accord, - 1.400 zł. Wrocław, tel. 0693/31-84-44

FELGI ALUMINIOWE 7Jx15", 2 szt., z oponami wym. 205x55 R15, do Forda, Audi, Peugeota. Wrocław, tel. 0601/78-28-97

FELGI ALUMINIOWE 16", z oponami zimowymi 205/55, na 5 śrub, pasują do Mercedesa SLK, CLK, oryginalne, stan idealny, - 2.200 zł. Wrocław, tel. 0506/40-49-95

FELGI ALUMINIOWE do Jaguara XJ6, 1985 r., 4 szt, - 850 zł. Wrocław, tel. 071/353-75-09, 0600/16-09-72

FELGI ALUMINIOWE 14", 4-otworowe, odl. między otworami 100 mm, 6J x 14H2, ET38, średnica piasty 56.1 mm, 7-ramienne gwiazdy, do Audi, VW, Opla, Hondy, stan b. dobry, - 345 zł. Wrocław, tel. 0693/81-64-11

FELGI ALUMINIOWE 13", z oponami zimowymi, do Fiata Cinquecento, Seicento, Uno, Tipo, stan b. dobry, - 650 zł. Wrocław, tel. 0503/66-14-41

FELGI ALUMINIOWE 13 cali, do Fiata, 4-otworowe, rozstaw 98 mm, „gwiazdy" + opony Dunlop 175x50 R13, - 800 zł. Wrocław, tel. 071/357-02-25, 0504/93-94-81

FELGI ALUMINIOWE z oponami 205/60/15, rozstaw otworów 4x100 mm, do BMW E-30, - 450 zł. Wrocław, tel. 0691/91-52-14, 071/372-14-35

FELGI ALUMINIOWE do Opla Astry, Kadetta, 14", 5-ramienne gwiazdy, stan b. dobry, 4 szt, - 400 zł. Wschowa, tel. 0609/25-31-71

FELGI ALUMINIOWE z oponami Dunlop 205/60 R15, stan idealny, do Mercedesa, - 1.500 zł. Zdzieszowice, tel. 0601/63-72-04, 077/484-45-82

FELGI ALUMINIOWE RONAL 14", odl. między otworami 4x108 mm, 4 szt., ładny wzór, stan b. dobry - 540 zł. Złotoryja, tel. 076/878-73-80 wieczorem

FELGI ALUMINIOWE RS do Forda, po regeneracji, ładny wygląd, 13", - 400 zł. Żary, tel. 0693/24-97-78

FELGI ALUMINIOWE 14", 4-otworowe, do BMW, nowy model. Żmigród, pow. trzebnicki, tel. 0609/87-81-81

FELGI ALUMINIOWE 17", do Opla Calibry + opony, - 2.000 zł. Żmigród, pow. trzebnicki, tel. 0600/01-04-39

FELGI ALUMINIOWE I STALOWE komplety i pojedyncze Ford, Audi, Mercedes, VW, Opel i inne, sprzedaż, skup, komis, zamiana, regeneracja, również opony nowe i używane. Wrocław, ul. Obornicka 84, tel. 0602/19-16-22, 0604/15-61-64 W81002494

FELGI STALOWE 14", do Subaru, 4 sztuki, stan b. dobry, - 380 zł. Bielany Wrocławskie, tel. 0506/53-61-86

FELGI STALOWE 4x100 mm, 13", do Seata, VW, Audi - 100 zł/kpl. Chojnów, tel. 0602/89-20-52

FELGI STALOWE 14", 4 szt., na 4 śruby, stan b. dobry, do Forda Mondeo, - 150 zł. Chojnów, tel. 0693/46-02-02

FELGI STALOWE 14" do Nissana Primery, 4 sztuki, stan b. dobry, - 100 zł. Gniewomirowice, tel. 076/887-15-96

FELGI STALOWE 6Jx13 HZ GM, 2 szt., do Opla - 30 zł. Jelenia Góra, tel. 075/767-39-68 po godz. 20, 0692/23-17-91

FELGI STALOWE z oponami: 385/65 R22.5 - 350 zł, 365/80 R20 - 350 zł, 315/65 R22.5 - 250 zł/szt. Kępno, tel. 062/781-83-87 lub Brzeg, 077/414-81-29

FELGI STALOWE z oponami, do Stara 200, - 200 zł /szt.. Kłodzko, tel. 074/868-60-98

FELGI STALOWE do Mercedesa 124, kpl, - 200 zł. Leszno, tel. 065/520-41-86, 0603/79-72-91

FELGI STALOWE do Audi 80 i 100, Citroena AX, Forda Fiesty, Sierry, Galaxy, Hondy Accord, Lanci, Mercedesa 123, 124, 190, C-Klasse, Mazdy, Opla Astry A i B, Kadetta, Omegi A, Vectry A i B, VW Passata B-5, Polo, Golfa II i innych - 30-60 zł/szt. Leśna, tel. 075/721-16-32

FELGI STALOWE 15" do BMW 5, - 600 zł. Lubin, tel. 0693/50-78-84

FELGI STALOWE 14", 4x100 mm, do Opla Vectry, Corsy, Astry, VW Golfa, Vento, stan b. dobry, kpl, - 160 zł Lubin, tel. 076/749-55-11, 0695/59-24-78

FELGI STALOWE do wszystkich typów samochodów, 12", 13", 14", 15", 16" i 17", komplety i pojedyncze. Milicz, tel. 071/384-03-34, 0601/40-44-90

FELGI STALOWE do VW Passata B5, 5-otworowe, rozstaw 100 mm, stan b. dobry + opony Dunlop 195x65x15 i kołpaki, - 600 zł. Namysłów, tel. 0604/84-04-45

FELGI STALOWE 14", 5-otworowe, do Seata Ibizy, model 2003. Nysa, tel. 0502/21-01-97

FELGI STALOWE z oponami Pirelli, zimowe, 195/65/15, do BMW, nowe, - 560 zł. Oleśnica, tel. 0600/26-12-76

FELGI STALOWE 6J x 15H2, 6.5J x 15H2, do Mercedesa 124 - 60 zł/szt. Strzegom, tel. 0603/87-72-97

FELGI STALOWE 15" 5-otworowe, z oponami zimowymi o wym. 185x65 R15, z kołpakami, stan idealny, do BMW, - 120 zł /szt.. Środa Śląska, tel. 0606/83-52-34

FELGI STALOWE 13", z oponami zimowymi, 2 sztuki, stan b. dobry, do Renaulta Clio, odl. między otworami 4x100 mm, - 120 zł. Świdnica, tel. 0694/69-44-49

FELGI STALOWE 4 szt., 14", 4x108 mm, z oponami Michelin Energy, prawie nowe, pasują do Forda, Peugeota - 520 zł lub zamienię na telefon GSM. Świdnica, tel. 074/852-59-33, 0605/52-79-44

FELGI STALOWE z oponami Continental, zimowe, do BMW, 205/65/15, - 350 zł. Świdnica, tel. 0605/65-74-20

FELGI STALOWE do Mazdy 626, 14", 5-otworowe, - 180 zł. Świdnica, tel. 0603/65-80-95

FELGI STALOWE 14", na 4 śruby, do VW Golfa II, III, - 200 zł. Trzeboszowice, powiat nyski, tel. 0505/08-91-15

FELGI STALOWE komplety i pojedyncze, do Audi A2, A3, A4, A6, VW Jetty, Transportera T4, Passata, Golfa, również aluminiowe. Wrocław, tel. 0602/19-16-22

FELGI STALOWE 13", rozstaw 4x108 mm, 4 szt., z oponami zimowymi, do Forda Fiesty + książka obsługi Forda Fiesty, z 1989/96 r, - 320 zł. Wrocław, tel. 071/356-03-29, 0605/12-64-19

OPONY - FELGI
NOWE • UŻYWANE • SERWIS
PRZECHOWYWANIE OPON
Radwanice k. Wrocławia, ul. Wrocławska 38
tel. 071/311-76-51, 607 514 934
OP031388

FELGI STALOWE z oponami zimowymi 215/65-15 Honda CRV, - 1.800 zł. Wrocław, tel. 0693/31-84-44

FELGI STALOWE 15" z oponami do Nissana Almery 2001 r. Wrocław, tel. 0694/58-38-97

FELGI STALOWE z oponami zimowymi Kleber, 185x65x15", 5-otworowe, 4 szt., stan b. dobry, do Audi A3, - 500 zł. Wschowa, tel. 0609/25-31-71

FELGI STALOWE 14", 4-otworowe, 4x100 mm, z oponami zimowymi 185/65 R14, 4 szt., do Opla Vectry, - 400 zł. Zgorzelec, tel. 075/775-57-46 po godz. 16

FELGI STALOWE 16", do Mercedesa 140 S-Klasse, z 1995 r. Zgorzelec, tel. 0605/58-15-60

FELGI STALOWE 13 i 14", opony zimowe, 4 szt., stan b. dobry - od 45 zł/szt. Złotoryja, tel. 076/878-29-13, 0605/38-07-75

FELGI STALOWE z oponami 175x70R13, do VW Golfa III, 6 szt. Złoty Stok, pow. ząbkowicki, tel. 0606/75-38-29

FELGI STALOWE z oponami 175 x 70 x 13, do VW Golfa III, 6 sztuk. Złoty Stok, pow. ząbkowicki, tel. 0606/75-38-29

FELGI STALOWE z oponami zimowymi, komplet, mało używany, do Audi 80 1991 r, - 380 zł. Żary, tel. 0600/48-57-80

FELGI STALOWE, 1987 r. do Mazdy - 120 zł/kpl. Chojnów, tel. 076/818-79-01, 0602/89-20-52

FELGI STALOWE, 1992 r. nowe, z oponami 185x65R12, 2 szt. Złoty Stok, tel. 0606/75-38-29

FOTEL KUBEŁKOWY BIMARCO stan b. dobry, - 250 zł. Ciepłowody, tel. 074/810-33-41

FOTELE RECARO do Forda Escorta, do modelu z lat 1980-1990. Wrocław, tel. 0605/11-93-12

FOTELE KUBEŁKOWE RECARO odchylane, kolor szary, fotel kierowcy el. regulowany, stan b. dobry, - 500 zł. Dzierżoniów, tel. 074/645-77-15, 0605/08-54-52

FOTELE KUBEŁKOWE. Lubin, tel. 0605/20-17-83

FOTELE LOTNICZE kolor czarny, do Fiata 126p, stan dobry (2 szt.), - 50 zł. Wilczyce, powiat wrocławski, tel. 0607/46-98-68

FOTELIK SAMOCHODOWY MAXI COSI funkcja nosidełka, własne pasy + leżaczek, granatowy, stan b. dobry, - 160 zł. Przeworno, tel. 074/810-27-60, 0507/05-31-12

FOTELIK SAMOCHODOWY ROMER ZOOM dla dziecka w wieku 4-12 lat, regulacja wysokości i szer. siedziska, odpinane oparcie, zadbany, - 130 zł. Wilczyce, powiat wrocławski, tel. 071/399-08-49 po godz. 18, 0693/13-32-23

FOTELIK SAMOCHODOWY SAFETY 9-18 kg, rozkładany do spania, pas 5-punktowy, regulacja wysokości, możliwość montażu przodem lub tyłem do kierunku jazdy, - 110 zł. Wilczyce, powiat wrocławski, tel. 071/399-08-49 po godz. 18, 0693/13-32-23

FOTELIK SAMOCHODOWY dla dziecka, rozkładany, do 18 kg, własne pasy, stan b. dobry - 150 zł. Wrocław, tel. 071/353-30-27, 0691/18-75-89 po godz. 15

FOTELIK SAMOCHODOWY do 10 kg, z funkcją nosidełka, - 70 zł. Wrocław, tel. 071/353-66-29, 0502/55-96-78

RADIA - GŁOŚNIKI - ALARMY - CENTRALNE ZAMKI - BLOKADY
kompleksowo - sprzedaż, serwis, montaż - duży wybór
Wrocław, ul. Ptasia 36, tel. 071/328-95-30 OP040159

FOTELIK SAMOCHODOWY z funkcją nosidełka, 0-9 kg, - 40 zł. Wrocław, tel. 071/329-13-52

FOTELIK SAMOCHODOWY CHICCO SCHULTE 9-18 kg, granatowy, - 160 zł. Wrocław, tel. 0504/05-01-28

FOTELIK SAMOCHODOWY RENOLUX 0-18 kg, rozkładany, zagłówek, z atestem, stan b. dobry, - 120 zł. Wrocław, tel. 071/372-60-77

FOTELIK SAMOCHODOWY 0-18 kg, - 160 zł. Wrocław, tel. 071/346-61-69 po godz. 18

FOTELIK SAMOCHODOWY 0-13 kg, tapicerka wodoodporna, wkładka dla niemowlaka, daszek, 2 schowki, przekręcana rączka, ochraniacze na pasy, mało używany, stan idealny, - 170 zł. Wrocław, tel. 0504/27-94-25, 0603/37-73-73

FELGI, OPONY
NOWE, UŻYWANE OP040006
REGENERACJA - PROSTOWANIE
W-w, ul. Litomska 24
tel./fax (071)354-61-90, 0604-79-52-93
www.cfo.com.pl

FOTELIK SAMOCHODOWY funkcja nosidełka i bujaczka, budka, granatowy, do 10 kg, - 50 zł. Wrocław, tel. 071/765-15-61, 0600/14-12-42

FOTELIK SAMOCHODOWY dziecięcy, do 18 kg, pasy bezpieczeństwa, rozkładany, stan b. dobry, - 150 zł. Wrocław, tel. 0691/18-75-89

FOTELIK SAMOCHODOWY do 18 kg, regul. wys. mocowania pasów, zagłówek, - 50 zł. Wrocław, tel. 071/374-21-63, 0605/40-05-06

FOTELIK SAMOCHODOWY MAXI COSI 0-10 kg, z funkcją nosidełka, - 100 zł. Wrocław, tel. 071/351-97-50

FOTELIKI SAMOCHODOWE z atestem, własne pasy, odpinane siedzisko: Concord, 9-36 kg - 120 zł, Concord Lift, 9-36 kg, regul. wysokości zagłówka - 130 zł, Romer Zoom, 9-36 kg, regul. wysokości i szerokości siedziska - 120 zł. Wrocław, tel. 071/353-66-29, 0502/55-96-78

FOTELIKI SAMOCHODOWE z atestem, rozkładane do spania, własne pasy: Romer King, 9-20 kg - 90 zł, Concord, 9-18 kg - 90 zł, Safety Ossan, 9-18 kg - 100 zł, Romer Fix-Mix - 120 zł, Maxi Cosi, z budką i wkładką - 120 zł. Wrocław, tel. 071/353-66-29, 0502/55-96-78

FOTELIKI SAMOCHODOWE : Romer King, 9-20 kg, atest, 5-punktowe pasy, reg. do spania - 110 zł, Chicco, 0-18 kg, atest, pasy 5-punktowe, 2-kierunkowy - 140 zł, Concord, do 18 kg oraz 15-36 kg, atest, reg. pasy - 130 zł. Wrocław, tel. 071/793-52-82, 0604/48-91-63

HAK HOLOWNICZY do Peugeota 405, - 100 zł., tel. 0606/66-92-29

HAK HOLOWNICZY do Renaulta Laguny kombi, - 170 zł. Jelcz-Laskowice, powiat oławski, tel. 071/318-32-22

HAK HOLOWNICZY do VW Golfa II, oryginalny - 100 zł lub razem z szerokim zderzakiem - 200 zł. Leśna, powiat lubański, tel. 075/721-16-32

HAK HOLOWNICZY z instalacją, do VW Passata B5, - 270 zł. Strzegom, tel. 0603/87-72-97

OPONY NOWE I UŻYWANE Sprzedaż, montaż, wulkanizacja. Duży wybór **FELGI STALOWE I ALUMINIOWE**
Wrocław, ul. Miechowity 2 – boczna pl. Kromera, tel. 325-27-14, 0-503 812 252, w godz. 8–18

HAK HOLOWNICZY do Audi, stan dobry. Ząbkowice Śląskie, tel. 0693/21-25-09

HAK HOLOWNICZY stan dobry, do Mercedesa 123. Ząbkowice Śląskie, tel. 0693/21-25-09

HAK HOLOWNICZY odczepiany, z insl. el., do VW Golfa III, oryg., prod. niemieckiej. Złoty Stok, pow. ząbkowicki, tel. 0606/75-38-29

HAKI HOLOWNICZE : oryginalny, do VW Golfa II - 120 zł, z insl. elektryczną, do Opla Kadetta - 100 zł. Leśna, tel. 075/721-16-32

INSTALACJA GAZOWA z dokumentacją, do Opla Rekord, - 600 zł. Michałów, tel. 076/817-42-09

INSTALACJA GAZOWA z komputerem, 2000 r., monowtrysk, komplet, do Seata Toledo, VW Passata. Modła, powiat bolesławiecki, tel. 0602/88-08-99

INSTALACJA GAZOWA z komputerem, na gwarancji, - 600 zł. Niemodlin, powiat opolski, tel. 0606/74-11-53

INSTALACJA GAZOWA butla w kole zapasowym, do Fiata Cinquecento, - 400 zł. Przeworno, powiat strzeliński, tel. 074/810-20-63, 0504/76-43-26

INSTALACJA GAZOWA LOVATO kompletna, zbiornik o poj. 65 l, dokumentacja, atest do 2010 r, - 400 zł. Sobótka, pow wrocławski, tel. 0605/10-01-42

INSTALACJA GAZOWA gaźnikowa, z dokumentacją, - 400 zł. Trzebnica, tel. 071/312-33-54, 0608/73-27-50

INSTALACJA GAZOWA, 1990 r. kompletna, do BMW 520 i, - 1.000 zł. Poznań, tel. 0605/28-91-31

INSTALACJA GAZOWA, 2001 r. butla o poj. 46 l, - 150 zł. Wrocław, tel. 0503/41-63-73

KANISTRY metalowe: 3 szt. po 20 l, 1 szt. 5 l - 30 zł/szt. Wrocław, tel. 0607/99-93-94

KIEROWNICA SKÓRZANA do Forda, - 100 zł. Kępno, tel. 062/781-03-23

RBS **OPONY** OP040146
OPONY ZIMOWE
Wrocław (Klecina), ul. Buraczana 10
tel. /fax 071/ 333-74-89, 336-09-87
mazda SERWIS AUT JAPOŃSKICH

KIEROWNICA SPORTOWA MOMO, - 220 zł. Lubin, tel. 0605/20-17-83

KIEROWNICA SPORTOWA Momo, średnica 28 cm, do Opla lub Hondy, - 270 zł. Namysłów, tel. 0604/84-04-45

KIEROWNICA SPORTOWA OBA skórzana, z nabą, do Forda Escorta, - 200 zł. Świdnica, tel. 0606/59-16-30

KIEROWNICA SPORTOWA MOMO z nabą, - 120 zł. Wrocław, tel. 0508/24-04-92

KOŁO DOJAZDOWE do Fiata, pasuje do Tipo, Tempry, Sieny, Marei, Palio, 4x98 mm, stan idealny lub zamienię na dwie proste felgi 15" do Fiata. Krotoszyn, tel. 0501/46-73-46

KOŁPAKI oryginalne, do Volkswagena, Seata, Skody, Opla, Peugeota, Toyoty, Hondy, Fiata i innych aut, ceny od 15 zł/szt. Wrocław, tel. 0503/85-94-50

KOŁPAKI 14", oryginalne do BMW - 35 zł/kpl. Wrocław, tel. 071/783-27-70, 0608/67-07-34

KOŁPAKI 15", oryginalne, 4 szt., do Peugeota, - 120 zł. Złotoryja, tel. 0501/24-53-07

KOŃCÓWKI TŁUMIKA ozdobne - 7-30 zł. Świebodzin, tel 0601/93-83-25

KRĄŻKI DYSTANSOWE do kół + śruby, - 350 zł. Trzebnica, tel. 071/387-08-25, 0609/51-88-13

KSIĄŻKA OBSŁUGI do samochodów różnych marek, kilka sztuk. Wałbrzych, tel. 0601/73-93-01

KSIĄŻKA OBSŁUGI VW TRANSPORTERA BUSA z 1980-90 r, - 40 zł. Wrocław, tel. 071/341-21-09

KSIĄŻKI OBSŁUGI FORDA ESCORTA, 1986/90 r. 2 szt. Szczytna, tel. 0608/69-73-46

KSIĄŻKI SERWISOWE na CD, do wszystkich marek samochodów, cena 30 zł/szt., tel. 0698/48-06-53

KUPIĘ BAGAŻNIK DACHOWY typu box, duży, do przewozu nart. Leszno, tel. 065/520-41-86, 0603/79-72-91

KUPIĘ FELGĘ ALUMINIOWĄ CENTRA 8.5Jx17Hz, z 1991 r ET-13, Si11, prod. niemieckiej, może być uszkodzona. Jelenia Góra, tel. 0506/77-96-51

KUPIĘ FELGĘ ALUMINIOWĄ do Opla, 6Jx15 ET43 z dekielkiem, 4 otworową. Wrocław, tel. 0501/40-92-10

KUPIĘ FELGI ALUMINIOWE 17" z oponami do Mazdy 626, odl. między otworami 5x114,3 mm, atrakcyjny wzór, do tuningu, stan b. dobry - do 1.500 zł. Świdnica, tel. 0694/62-24-60 W01016124

KUPIĘ FELGI ALUMINIOWE BORBET 9Jx16 H2, rozstaw otworów na śruby 4x100 mm. Lubin, tel. 0695/53-30-77

KUPIĘ FELGI ALUMINIOWE ARTEC 17", 3 szt., do BMW 3, mogą być zniszczone, bez opon. Wrocław, tel. 0604/64-97-22

KUPIĘ FELGI ALUMINIOWE do VW Golfa IV z 1998 r. Wrocław, tel. 0602/23-68-66, 0602/26-76-79

KUPIĘ FELGI ALUMINIOWE 15", 4-otworowe, do Opla Astry II. Zielona Góra, tel. 0604/07-86-09

KUPIĘ FELGI ALUMINIOWE 7Jx15, 4-otworowe, nowe lub używane, do Opla Astry. Zielona Góra, tel. 0604/07-86-09

KUPIĘ HAK HOLOWNICZY oryginalny, odpinany, do Mercedesa Vito. Kłodzko, tel. 0607/98-65-98

KUPIĘ HAK HOLOWNICZY do Forda Fiesty, 1988 r. Legnica, tel. 0501/42-59-44

KUPIĘ HAK HOLOWNICZY do Peugeota 405, w rozsądnej cenie. Oborniki Śląskie, tel. 0601/76-65-34

KUPIĘ HAK HOLOWNICZY do Opela Omegi B z silnikiem o poj. 2000 ccm z 1994 r. Świdnica, tel. 0608/57-85-83

OPONY nowe i używane
RABATY do 25% NAJTANIEJ!
Zobacz naszą ofertę: www.vulkan.w.pl OP032524
Serwis opon, Wrocław ul. Szybowcowa 15 (obok "Toyoty")
071/351-41-87, 0503/18-73-80

KUPIĘ HAK HOLOWNICZY do Renaulta 21 Nevada. Wrocław, tel. 0602/26-42-55

KUPIĘ INSTALACJĘ GAZOWĄ gaźnikową. Trzebnica, tel. 071/312-33-54, 0608/73-27-50

KUPIĘ INSTALACJĘ GAZOWĄ może być bez dokumentacji lub niekompletna. Wrocław, tel. 0505/57-09-33

KUPIĘ KIEROWNICĘ DREWNIANĄ. Wrocław, tel. 0604/57-04-52

KUPIĘ KSIĄŻKĘ OBSŁUGI TOYOTY STARLET P8, 1990/95 r., 1300 ccm, 12V lub wszelkie informacje o aucie., tel. 0692/82-66-13

KUPIĘ NABĘ do kierownicy sportowej, do Nissana Patrola, z roku 1992-94. Świdnica, tel. 0606/59-16-30

KUPIĘ OGRZEWANIE WEBASTO wodne, rozruchowe, 12V, diesel, do samochodu osobowego lub busa, używane - do 400 zł. Katowice, tel. 0602/70-50-51

KUPIĘ OGRZEWANIE WEBASTO napięcie 24 V. Legnica, tel. 0607/04-08-20

KUPIĘ OPONĘ FULDA KRISTALL 3 185x60x14", M+S, 85T, zimową, używaną, w b. dobrym stanie. Wrocław, tel. 0607/80-12-11

KUPIĘ OPONĘ MICHELIN ENERGY wym. 185/70 R14 88T MXT Radial XSE, nową lub mało używaną oraz GoodYear GT-2, rozm. 175/65 R14 82T, 1 szt. Dobrzyca, tel. 062/741-31-06

KUPIĘ OPONY 195/45/16, niskoprofilowe, używane, 4 szt. Bolków, tel. 0605/18-21-05

KUPIĘ OPONY wym. 205x75 R15, do VW Transportera T4. Miejska Górka, tel. 065/547-74-24

KUPIĘ OPONY rozmiar 16/70x20, używane, 2 sztuki, do koparkoładowarki Schaeff. Smolec, tel. 071/316-94-32

KUPIĘ OPONY 13-18", pary i pojedyncze. Warszawa, tel. 0501/03-34-65

KUPIĘ OPONY zimowe, nieużywane do Mercedes 270 CDi C-Klasse, z 2003 r. Wrocław, tel. 0600/43-10-17

KUPIĘ OPONY do Fiata 126p, mogą być używane. Wrocław, tel. 0602/52-96-86

KUPIĘ OPONY do samochodów ciężarowych 385 x 22,5 i 315 x 22,5 (prywatnie). Wrocław, tel. 0609/65-59-97

KUPIĘ OPONY MICHELIN lub podobne do ładowarki Hanomag, wym. 20.5 R25, używane. Smolec, tel. 071/316-18-09

KUPIĘ ROLETĘ (żaluzję) tylnej szyby do Mercedesa 124, sterowaną ręcznie lub elektrycznie. Leszno, tel. 065/520-41-86, 0603/79-72-91

ŁAŃCUCHY PRZECIWPOŚLIZGOWE do ciężarówki, na koła 315/80/22.5, 2 szt, - 200 zł. ., tel. 0607/38-37-25

MAGNETYZER DO PALIWA i wody, 20 szt, - 65 zł Ozimek, powiat opolski, tel. 0692/19-57-58

NABA DO KIEROWNICY do VW Golfa III, - 100 zł. Namysłów, tel. 0604/84-04-45

NABA DO KIEROWNICY do Nissana Primery P-10 z 1990/94 r. Wrocław, tel. 0691/35-23-33

ODDAM OPONY 600 szt., odbiór w Niemczech. Legnica, tel. 0504/15-74-01

OGRZEWANIE EBERSPRACHER D1L, diesel, 12V, kompletne, - 1.500 zł. Kożuchów, tel. 0504/04-43-55

OGRZEWANIE EBERSPRACHER suche, ze sterowaniem, z zegarem, katalizator, na olej napędowy, kompletne, stan idealny, - 1.600 zł. Złotoryja, tel. 076/878-79-13, 0691/35-81-90

OGRZEWANIE WEBASTO TRUMATIC-1800 gazowe, postojowe, ze sterowaniem, 1.800 W, małe gabaryty, - 1.300 zł. Bystrzyca Kłodzka, tel. 074/813-21-48, 0692/90-36-40

OGRZEWANIE WEBASTO, diesel wodne, rozruchowe, 12V, w całości lub na części, - 250 zł. Katowice, tel. 0602/70-50-51

OGRZEWANIE WEBASTO, - 300 zł. Legnica, tel. 076/850-09-50, 0601/68-04-21

OGRZEWANIE WEBASTO 12 V, diesel, - 500 zł. Twardogóra, powiat oleśnicki, tel. 0693/44-04-72

OKLEINA NA DESKĘ ROZDZIELCZĄ koloru srebrnego, nową, do Toyoty Yaris, - 130 zł. Szalejów Górny, tel. 0691/04-92-82

OPONA FIRESTONE 690 195/60/14, stan dobry. Wrocław, tel. 0605/20-85-98

OPONA GOODYEAR EAGLE F1 225x45x17, stan b. dobry, - 150 zł. Oleśnica, tel. 0603/94-60-88

OPONA KORMORAN WINTER, 2000 r. S100, 165x65x14, stan dobry, - 75 zł lub kupię taką samą. Legnica, tel. 076/854-52-52

OPONA MICHELIN MXT 185/65/14, - 150 zł. Namysłów, tel. 0601/56-49-29

OPONA MICHELIN letnia, 1 lub 3 sztuki 185/65/R15. Nysa, tel. 0502/21-01-97

OPONA MICHELIN MXT 82T 175/70 R13, nowa, nieużywana, - 80 zł. Świebodzice, tel. 0604/91-90-37

OPONY : 385/65 R22.5 - 300 zł, 22.5/70 R15C - 140 zł, 195/70 R15C - 140 zł, 195/70 R14C - 140 zł. Bolesławiec, tel. 0696/33-48-28, 0606/71-91-39

OPONY : Bridgestone 265/35 R18 4 szt. - 300 zł, Yokohama 265/40 R17 2 szt. - 150 zł. Chojnów, powiat legnicki, tel. 0506/13-23-85

OPONY z felgami, oryginalne, do VW Passata, 1992 r., nowe opony zimowe 185x65x14 - 800 zł. Domaszowice, powiat namysłowski, tel. 0606/31-17-94

OPONY : Bridgestone, 2 szt., 265/35/18, nowe - 500 zł, Pirelli, 255/35/18, 2 szt , nowe - 500 zł. Głuchołazy, tel. 0501/73-13-85

OPONY wym. 650x20, nowe i używane, - 250 zł /szt.. Grębocice, tel. 076/831-54-96

OPONY zimowe. 225/45 R17, 215/65 R15, 2 szt., 205/65 R15, 4 szt., 195/65 R15, 4 szt., 185/55 R15, 2 szt., 195/60 R14, 4 szt., 185/65 R14, 4 szt., 175/70 R13, 2 szt., 165/80 R13, 2 szt., 145/80 R13, 4 szt. i inne - 65 zł/15"/szt., 60 zł/14"/szt., 55 zł/13"/szt , możliwość montażu. Jelenia Góra, tel. 0602/66-02-72

OPONY zimowe, 135x13, stan b. dobry, 4 szt, - 200 zł. Jelenia Góra, tel. 075/642-37-86, 0608/76-59-17

OPONY : zimowe Kristall 3M+S, 175/70 R14 84T, 2 szt. - 80 zł, zimowe Fulda M+S 175/70 R13 82Q, 2 szt - 80 zł, zimowe Artic M+S 155/80 R13 75Q, 2 szt. - 80 zł, Winter M+S 145/80 R13 79Q, 2 szt. - 80 zł. Jelenia Góra, tel. 075/767-39-68 po godz. 20, 0692/23-17-91

OPONY : zimowe 155/70 R13, z felgami, do Peugeota, 4 szt. - 200 zł, Technic M+S zimowe 135/70 R13 68Q, 2 szt. - 80 zł, Continental Vanco 225.70 R15, do busa, 2 szt. - 200 zł, Uniroyal 185/65 R14 86M, 1 szt., nowa - 50 zł. Jelenia Góra, tel. 075/767-39-68 po godz. 20, 0692/23-17-91

OPONY zimowe, 2 szt., 175/70 R13, bieżnik 7 mm, z felgami stalowymi, 5.00Bx13PH, do Seata - 100 zł/szt Jelenia Góra, tel. 075/762-16-42

OPONY zimowe, 165R14, z felgami. Kamieniec Ząbkowicki, tel. 0601/94-44-15

OPONY używane do busa: 195/70/R15C, 225/70/R15C - 80 zł/szt., 205/70/R14C - 80 zł/szt. Legnica, tel. 0606/48-74-52

OPONY całoroczne, 4 sztuki, do Fiata Cinquecento, Seicento, - 400 zł. Legnica, tel. 0602/65-12-34

OPONY zimowe: 145x12, 155x12, 165x13, 175x13, 175x14, 185x14, 195x15, 205x15 - 30-50 zł/szt. Leśna, tel. 075/721-16-32

OPONY zimowe, z felgami, 175 x 65 x 13, bieżnik 7 mm, do VW Golfa II, stan b. dobry, 4 szt, - 370 zł i inne. Leśna, powiat lubański, tel. 075/721-16-32

OPONY : Pirelli P6000 205/55 R, Firestone F-590 185/60 R14 82T, nowe, z felgami, do Volkswagena Lubin, tel. 0602/37-87-69

OPONY wym. 1.200 x 20, 1.200 x 18 1.400 x 20, 1.300 x 530, terenowe, do Kraza, od 100 zł/szt. Milejowice, tel. 071/316-52-67, 0602/53-84-68

OPONY używane, do sam. terenowych - 150 zł/szt. Mirsk, powiat lwówecki, tel. 0603/96-18-91

OPONY : Continental, zimowe, 4 szt., Goodyear 2 szt., 195/65 R15 - 400 zł lub w kpl. z felgami do VW Passata B5, Audi A4, A6 po 1990 r. - 490 zł. Mirsk, tel. 075/783-45-96, 0507/76-78-35

OPONY zimowe, 205x65x15" - 40 zł/szt. Strzegom, tel. 0603/87-72-97

OPONY letnie, 165x65R13, z felgami 4x100 mm, do VW Polo, 5 sz., stan dobry. Szalejów Górny, tel 0691/04-92-82

OPONY zimowe, 165/80 R13, - 200 zł. Udanin, tel. 076/870-60-14

OPONY : Michelin Energy (4 szt.) oraz Goodyear GT (4 szt.), wielosezonowe, nowe, 195/50 R15. Wałbrzych, tel. 074/844-15-05

OPONY radialne, do samochodu ciężarowego 1100x20, 2 sztuki, stan b. dobry - 300 zł/szt. Wieluń, tel. 0601/41-86-54

OPONY z felgami, do przyczepy HL 8011, stan dobry - 370 zł/szt Wietszyce, tel. 076/831-74-83, 0606/40-21-15

OPONY 175/70 R13 radialne z felgami, pasują do VW Polo - 200 zł/kpl. Wojcice, tel. 071/318-65-25, 0696/97-53-27

OPONY używane, 26,5x25, 23,5x25, 1400x24, 1200x24, 169x28 - od 250 zł. Wołczyn, powiat kluczborski, tel. 0602/12-70-16

OPONY 235x45x18, 4 szt., do Mercedesa, z alum. felgami, kompletne, - 4.000 zł Wrocław, tel. 0600/43-10-17

OPONY nowe: Fulda 185 R14C - 500 zł/kpl., Dunlop 205 R14C - 200 zł/kpl., Securo 165 R13 - 150 zł/kpl Wrocław, tel. 071/349-12-31

OPONY zimowe: 145x80R13, 175x70R13, 175x70R14, 185x65R15, 185x65R15, 205x60R15 oraz letnie: 155x70R13, 165x65R14, 175x65R14, 185x60R14, 195x90R15, 195x65R15, 195x60R15, cena 40-70 zł/szt. Wrocław, tel. 0696/04-63-69

OPONY : Continental, Dunlop M2, zimowe, 195/65 R15, Dunlop M3, GoodYear 205/55 R16, nowe - 600 zł oraz felgi aluminiowe 16", do VW Passata B6 i Sharana, nowe, oryginalne, ze śrubami - 2.500 zł Wrocław, tel. 071/339-96-67, 0601/73-30-21

OPONY : Pirelli Winter, wym. 185/70 R13", 2 szt., zimowe, Fulda, wym. 195/65 R15", 4 szt., letnie, Bridgestone, wym. 195/50 Z R16", 2 szt., letnie. Zawidów, tel. 0503/73-74-26

OPONY, 2003 r. letnie, nowe: 165/60/14 - 100 zł/szt., 175/50/15 - 100 zł/szt., 185/65/15 - 100 zł/szt., 155/70/13 - 80 zł/szt., 195/60/15 - 500 zł/kpl., 185/55/15 - 600 zł/kpl., 185/55/14 - 600 zł/kpl. Świdnica, tel 074/853-37-90

OPONY CONTINENTAL zimowe, 195/65/15, komplet - 360 zł, Pirelli, 195/65/15, komplet - 390 zł, felgi stalowe do BMW 3, z oponami zimowymi Pirelli 195/65/15 - 590 zł. Oleśnica, tel. 0600/26-12-76

OPONY CONTINENTAL zimowe z felgami 195/60 R14, 4 szt., do Forda, stan b. dobry, - 400 zł /kpl.. Wałbrzych, tel. 074/843-29-14, 0501/33-67-38

OPONY CONTINENTAL SUPER CONTACT 205x65x15", 4 szt., stan b. dobry, - 600 zł. Wrocław, tel. 071/345-73-24, 0601/43-35-22

OPONY CONTINENTAL letnie, 185x65x14, używane (6.000 km), stan b. dobry, - 800 zł. Wrocław, tel. 0603/94-60-88

OPONY DĘBICA FRIGO 185x65x14, 4 szt, - 300 zł. Oleśnica, tel. 0603/94-60-88

OPONY DĘBICA FRIGO zimowe, 195x65x15, 4 szt, - 400 zł. Oleśnica, tel. 0603/94-60-88

OPONY DĘBICA PASSIO 185x60x14, 2 szt., bieżnik 7 mm, - 130 zł. Trzebnica, tel. 0501/84-10-93

OPONY DĘBICA zimowe 135, z felgami, 4 szt, - 280 zł Wrocław, tel. 071/791-71-99

OPONY DĘBICA zimowe, rozm. 165x80 R13, - 300 zł. Wrocław, tel. 071/354-33-08, 0602/64-65-34

OPONY DUNLOP WINTER SPORT zimowe, 195/55 R15, 4 szt, - 180 zł. Wrocław, tel. 0605/33-11-72

OPONY DUNLOP WINTER SPORT M3 zimowe, rozm. 205 x 55 x 16, bieżnik 8 mm, - 600 zł. Wrocław, tel. 0604/30-29-74

OPONY DUNLOP 205/65 R15, zimowe, 4 szt., stan idealny oraz 195/65 R15, letnie, 4 szt. Wrocław, tel 0609/23-25-53

OPONY DUNLOP zimowe, 145/70/13, stan b. dobry, 4 sztuki - 220 zł/komplet, możliwość dokupienia felg, 185/65/14, stan b. dobry, 4 sztuki - 240 zł/komplet. Wrocław, tel. 071/351-41-87 w godz. 9-17, 0503/18-73-80

OPONY FIRESTONE letnie z felgami, 165 x 65 x 14, do Opla Vectry, 4 sztuki - 300 zł. Leśna. tel. 075/721-16-32

OPONY FIRESTONE 165 x 65 x 13, 7 mm bieżnika, stan b. dobry, 4 sztuki - 250 zł. Leśna, tel. 075/721-16-32

OPONY FULDA letnie, rozm. 195x50 R15, nowe, - 950 zł. Kłodzko, tel. 0603/48-42-18

OPONY FULDA MONTE CRISTO zimowe, 195/65 R15, nowe, 4 szt., nieużywane, zapakowane, - 799 zł. Lubin, tel. 0604/24-26-18

OPONY FULDA zimowe, 185/65/15", 4 szt, - 200 zł. Wałbrzych, tel. 0608/31-02-28

OPONY FULDA KRISTAL zimowe, z felgami stalowymi, 155/80/13, 4x100 mm, - 120 zł Wrocław, tel. 0501/72-69-78

OPONY GOODYEAR używane, wym. 245x70 R16, M+S, 8 mm bieżnika, 2 szt., 165x65 R14. Pogwizdów, powiat jaworski, tel. 0609/37-31-99

OPONY GOODYEAR 165x65x14, bieżnik 7 mm, - 130 zł. Trzebnica, tel 0501/84-10-93

OPONY GOODYEAR 205x55x16, kpl, - 220 zł. Trzebnica, tel. 0501/84-10-93

OPONY GOODYEAR zimowe, do Forda Fiesty, 155/70 R13, 4 szt, - 300 zł. Wrocław, tel. 071/354-33-08, 0602/64-65-34

OPONY GOODYEAR 195/65/15, 4 szt , bieżnik 6-8 mm, z sezonu 2002/03 r., stan b. dobry, - 400 zł. Wrocław, tel. 0609/43-04-50

OPONY GOODYEAR zimowe, 175/70/14, stan b. dobry, 4 sztuki - 240 zł/komplet, możliwość dokupienia felg. Wrocław, tel. 071/351-41-87 w godz. 9-17, 0503/18-73-80

OPONY KLEBER 14" zimowe z felgami do Forda Focusa, - 900 zł. Szczytna, tel. 074/868-45-51

OPONY KLEBER 185x55x15, zimowe, kpl , bieżnik 7 mm, - 230 zł. Trzebnica, tel. 0501/84-10-93

OPONY KLEBER : zimowe, 175/70/13, stan b. dobry, 4 sztuki - 220 zł/komplet, zimowe, 165/70/14, stan idealny, bieżnik 7 mm, stan idealny, 4 sztuki - 240 zł/komplet. Wrocław, tel. 071/351-41-87 w godz. 9-17, 0503/18-73-80

OPONY KLEBER do busa, 195x70x15", stan b. dobry, 2 szt, - 200 zł. Wschowa, tel. 0609/25-31-71

OPONY KORMORAN 175/70/13, letnie, 4 szt, - 330 zł. Lubań, tel. 0506/11-80-62

OPONY KORMORAN 185 R15, wzmocnione, 6-7 mm bieżnika, 2 szt. - 190 zł Wrocław, tel. 0502/51-50-31

OPONY MICHELIN 4 szt., 5 mm bieżnika, 145x70 R13, 8 szt. Pogwizdów, powiat jaworski, tel. 0609/37-31-99

OPONY MICHELIN ALPIN 155x65x14, 2 szt., stan b. dobry, - 250 zł. Wrocław, tel. 0603/94-60-88

OPONY MICHELIN ALPIN 195x55R15, zimowe, stan idealny - 1.000 zł/kpl. Wrocław, tel. 071/357-54-28

OPONY MICHELIN ALPIN zimowe, 195/60 R15, 4 szt., stan b. dobry, - 750 zł. Wrocław, tel. 0507/01-80-65

OPONY MICHELIN używane, zimowe, 175/70/13, 155/13, 155/70/13, 175/70/14, 165/70/14, cena - 60 zł/szt., możliwość dokupienia felg. Wrocław, tel. 071/351-41-87 w godz. 9-17, 0503/18-73-80

OPONY PIRELLI zimowe, 4 szt., rozm. 195/65 R15 - 320 zł (kpl.). Kalisz, tel. 0504/10-43-77

OPONY PIRELLI zimowe, 2 szt, - 130 zł. Trzebnica, tel. 0501/84-10-93

OPONY PIRELLI 235/45R17, zimowe, 2 szt, - 320 zł. Wałbrzych, tel. 074/841-92-85

OPONY PIRELLI P 2000 185x60x15 - 40 zł. Wrocław, tel. 071/348-50-06, 0601/76-37-32

OPONY PIRELLI zimowe, do Mercedesa 205x60x15, 2 szt. - 130 zł. Wrocław, tel. 071/348-50-06, 0601/76-37-32

OPONY PIRELLI zimowe, 185/70 R14, z felgami stalowymi, 5-otworowymi, stan b. dobry, do Forda Scorpio - 400 zł/kpl. Wrocław, tel. 0502/12-55-57

OPONY PIRELLI zimowe, 195 x 15, cena 60 zł/szt. Ząbkowice Śląskie, tel. 0693/21-25-09

OPONY PLATIN WINTER 175/10/13", 2 szt, - 90 zł. Wałbrzych, tel. 0608/31-02-28

OPONY PNEUMANT rozm. 650x20 - 40 szt., rozm. 1000x20 - 100 zł. Mirsk, powiat lwówecki, tel. 075/783-49-51

OPONY SEMPERIT 205x60x15, 2 szt. - 100 zł. Wrocław, tel. 071/348-50-06, 0601/76-37-32

OPONY NOWE I UŻYWANE LETNIE I ZIMOWE 145x70x13, 155x7013, 165x70x13, 165x65x14, 175x65x14, 185x65x14, 195x65x14, 195x65x15, 195x50x15, 225x60x16, 205x60x16, 195x55x16, 205x45x17, 222x40x17, 275x35x18 i inne, duży wybór - od 30 zł, przy zakupie kompletu montaż gratis, również felgi stalowe i aluminiowe. Wrocław, ul. Obornicka 84, tel. 0602/19-16-22, 0604/15-61-64 W81002504

PASY BEZWŁADNOŚCIOWE SCHROTH. Lubin, tel. 0605/20-17-83

PASY BEZWŁADNOŚCIOWE przednie i tylne, nowe oraz używane - od 50 zł. Wrocław, tel. 0609/39-58-04

PASY SZELKOWE do samochodu rajdowego, - 120 zł /szt.. Brzeg, tel. 071/319-64-52, 0604/79-79-92

PASY SZELKOWE SCHROTH 2 kpl., kol. czerwonego, - 220 zł. Ciepłowody, tel. 074/810-33-41

PASY SZELKOWE SCHROTH sportowe, kolor-czerwony, z elektrycznymi napinaczami na rolkach, stan idealny, - 500 zł. Gołostowice, gm. Kondratowice, powiat strzeliński, tel. 0603/04-22-14

POKROWCE do Fiata Seicento, Fiata Cinquecento, Trabanta Kombi i Daewoo Tico - 100 zł/kpl. Wrocław, tel. 071/788-61-02, 0600/75-22-02

REDUKTOR DO INSTALACJI GAZOWEJ do silnika gaźnikowego lub na wtrysku, - 150 zł. Wrocław, tel. 0503/41-63-73

REFLEKTORY KSENONOWE I ZWYKŁE do samochodów każdej marki, skup, sprzedaż, zamiana, ksenonowe - montaż, serwis, przeróbka, wysyłka cały kraj. Piła, ul. Słoneczna 13, tel. 067/215-34-58, 0603/68-04-00 W01011774

RELINGI DACHOWE do Audi A6, czarne - 200 zł. Wrocław, tel. 0608/07-82-32

SPOILER na tylną klapę do Seata Toledo. Kamienna Góra, tel. 0605/37-62-59

SPOILER na pokrywę bagażnika, do Audi 1986/92 r, - 70 zł. Kłodzko, tel. 074/871-42-27, 0607/27-25-74

SPOILER na tylną klapę do Opla Kadetta Gsi. Kłodzko, tel. 0609/93-45-56

SPOILERY do różnych marek samochodów. Szalejów Górny, tel. 0691/04-92-82

SPRĘŻYNY SPORTOWE i amortyzatory do Audi A3, A4, A6, 80, VW Golfa I, II, III, IV, Bory, Vento, Jetty, Passata, Polo III, Seata Ibizy, Cordoby, Leona, Forda Escorta, Mercedesa 190, 124, cena od 250 zł/kpl. Lubin, tel. 0506/99-11-49

SPRĘŻYNY SPORTOWE do Audi A6, BMW E-30, E-36, Forda Escorta, Fiesty, Hondy Civic, Mercedesa 124, Opla Ascony, Astry, Corsy, Kadetta, Tigry, Seata Cordoby, Ibizy, Toledo, VW Golfa, Jetty, Polo, Passata, Scirocco, Corrado, cena od 60 zł. Lubin, tel. 0605/20-17-83

SZYBERDACH otw el., kpl., sprawny, stan b. dobry, do VW Passata z 1998/95 r., pasuje także do Audi 80 B4 i VW Corrado. Świdnica, tel. 074/640-63-22, 0604/28-08-82

TACHOGRAF KIENZLE elektroniczny, 12 V, na 2 tarcze, - 400 zł. Wołów, tel. 071/389-23-83 po godz. 20, 0503/52-85-48

TAKSOMETR ALVI 5X z „kogutem" taxi, - 300 zł. Wrocław, tel. 071/373-53-68

TŁUMIK SPORTOWY REMUS do Opla Vectry, oryginalny, - 350 zł. Bierutów, tel. 0696/20-50-25

TŁUMIKI końcowe, do VW Polo i Transporter oraz do Audi 80 - 100-200 zł. Wrocław, tel. 0694/87-31-70

ZBIORNIK DO INSTALACJI GAZOWEJ fi 400, poj. 130 l, z homologacją. Lwówek Śląski, tel. 075/647-70-71, 0602/73-84-30

KUPIĘ SAMOCHÓD

"PALCARS" SPRZEDAŻ-SKUP
AUT ROZBITYCH I CAŁYCH Z UBEZPIECZALNI
Najlepsze ceny ! Codziennie nowe auta!
www.palcars.gratka.pl
tel/fax 071/348 34 78 i 0-601 77 61 54
OP040008

AUTO-HANDEL „PALCARS" OFERUJE SKUP-SPRZEDAŻ AUT Z UBEZPIECZALNI I INNYCH. ROZBITE, USZKODZONE I CAŁE. W OFERCIE OK. 70 AUT NA PLACU! PROWADZIMY SKUP AUT! AUTO-HANDEL „PALCARS". Wrocław ul. Swojczycka 99, 500 m od CPN (przy przejeździe kolejowym) tel./fax 071/348-34-78 lub 071/348-26-11 Zdjęcia w internecie: www.palcars.gratka.pl. W81044393

KUPIĘ KAŻDE AUTO 0601-77-87-40
OP024073

ABSOLUTNIE AUTA KUPIĘ! WSZYSTKIE MARKI! PŁACĘ NAJWYŻSZE CENY. Uszkodzone, rozbite, do remontu, po pożarze oraz całe. Nawiążę współpracę z warsztatami, pomocami drogowymi, parkingami - wysokie prowizje! Tel. non stop 0601/78-82-84 lub 0601/70-76-45. E-mail: skupaut@wp.pl, W81044423

ABSOLUTNIE AUTA KUPIĘ! WSZYSTKIE MARKI! PŁACĘ NAJWYŻSZE CENY, uszkodzone, rozbite lekko lub mocno - każdy rodzaj uszkodzeń, do remontu, po pożarze oraz całe, nawiążę współpracę z warsztatami, pomocami drogowymi, parkingami - wysokie prowizje! Gotówka natychmiast! Najlepsze ceny! e-mail: skupaut@wp.pl., tel. 0601/78-82-84 całą dobę, 0601/70-76-45 W81002364

KUPIĘ KAŻDY CAŁY I USZKODZONY
gotówka natychmiast - całodobowo
0-604 06 55 32, 071/390-23-20
OP024754

ABSOLUTNIE KUPIĘ każde auto całe i powypadkowe nowe i stare roczniki, uszkodzone, spalone, zniszczone, całe, dostawcze, osobowe, terenowe, transport gratis, najlepiej płacę, gotówka w 5 min., autaokazja@wp.pl, www.napicar.pl. , tel. 0605/62-00-14, 0602/77-11-77 W81002224

AUDI 100 benzyna + inst. gazowa lub diesel. Wrocław, tel. 0505/79-09-22

AUDI 100 „cygaro", benzyna, inst. gaz. może być uszkodzony. Wrocław, tel. 0693/39-65-12

AUDI 80 stan dobry. Kamieniec Ząbkowicki, tel. 0692/28-43-43

AUDI 80 B3 uszkodzony, do poprawek lub po wypadku. Oleśnica, tel. 0607/70-00-96

AUDI 80, benzyna, inst. gaz. stan i rok obojętny. Wrocław, tel. 0505/79-09-22

AUDI 80, benzyna, inst. gaz. lub diesel, rok i stan obojętny, może być do remontu. Wrocław, tel. 0693/39-65-12

AUDI 80 B3, 1987/91 r.. Ząbkowice Śląskie, tel. 0609/61-00-08

AUDI 80 B3, 1988/91 r. bez wypadku. Ząbkowice Śląskie, tel. 0606/75-38-29

AUDI 80 B3, 1989/91 r., 1800 ccm nie biały, w stanie b. dobrym. Świdnica, tel. 0504/67-08-03

KUPIĘ KAŻDE AUTO
także stare roczniki 0603 798 316
OP033921

AUDI 80, 1990 r., 150 tys. km, 1800 ccm czerwony, konieczne z automatyczną skrzynią biegów, stan ogólny b. dobry, wspomaganie kierownicy, szyberdach i inne dodatki, tylko na raty, w cenie do 11.000 zł. Gryfów Śl., tel. 075/781-22-34

AUDI 80 B3, 1990/91 r., 1800 ccm, benzyna lub 1900 ccm diesel, od I właściciela - do 15.000 zł. Brzeg, tel. 077/412-36-80, 0507/58-79-24

AUDI 80, 100, 1987/04 r. po wypadku lub do remontu. Oleśnica, tel. 071/793-35-09, 0601/41-23-29

AUDI 80, 90, 100 może być uszkodzony lub do remontu. Wrocław, tel. 0692/71-39-03

AUDI A3, 1900 ccm, TDi może być lekko uszkodzony - do 25.000 zł. Niemcy, tel. 0049/16-05-80-63-73

AUDI A4, A6, 100, 80 B3, B4. Oleśnica, tel. 071/398-53-34, 0504/22-75-25

AVIA lub inny ciężarowy. Naslawice, tel. 071/346-10-53

AVIA A31 N skrzyniowy, maks. przedłużony, oplandekowany, tachograf, może być zestaw z przyczepą. Legnica, tel. 0602/59-04-01

BMW 3, 5, 7 może być uszkodzony lub do remontu. Wrocław, tel. 0692/71-38-03

BMW 3, 5, 7. Wrocław, tel. 0607/50-94-14

BMW 5, 7, 1989 r. pełne wyposażenie, z manualną skrzynią biegów, może być do poprawek blacharsko-lakierniczych lub po wypadku, kolor czarny metalic, do 10.000 zł. Zgorzelec, tel. 0605/54-70-88

BMW E-21, E-30, E-28, 1980/90 r. bez względu na stan, może być składak, w cenie do 2.000 zł. Opalówek, powiat kaliski, tel. 0695/70-02-85, 0603/83-34-33

BMW E-30, E-34, E-36 może być uszkodzony lub do remontu. Wrocław, tel. 0604/21-04-12

BMW E-30, E-34, E-36 może być do poprawek. Wrocław, tel. 0606/64-67-92

BMW E-36 stan dobry lub uszkodzony, może być do poprawek lub po wypadku. Oleśnica, tel. 0697/78-47-42

DAEWOO MATIZ, TICO zadbany, bez wypadku. Kamieniec Ząbkowicki, tel. 0606/75-38-29

DAEWOO MATIZ, TICO, LANOS, 1990/04 r. po wypadku lub do remontu. Oleśnica, tel. 071/793-35-09, 0601/41-23-29

DAEWOO MATIZ, TICO, NUBIRA, LEGANZA, LANOS, NEXIA może być mocno uszkodzony. Wrocław, tel. 0600/55-93-87

DAEWOO NEXIA, TICO, 1996/98 r.. Wrocław, tel. 071/338-02-78, 0603/04-75-27

DAEWOO NUBIRA, 1997/98 r. 5-drzwiowy, uszkodzony lub po spaleniu. Wrocław, tel. 0608/39-23-73

DAEWOO TICO może być uszkodzony lub do remontu. Wrocław, tel. 0694/33-45-10

DAEWOO TICO w obojętnym stanie. Wrocław, tel. 0507/04-95-96

DAEWOO TICO, LANOS, MATIZ cały lub uszkodzony., tel. 0691/53-20-87

DAEWOO TICO, MATIZ zadbany. Ziębice, tel. 0606/75-38-29

DAEWOO TICO, MATIZ zadbany. Ziębice, tel. 0606/75-38-29

DAIHATSU CHARADE starszy rocznik. Wrocław, tel. 0607/50-94-14

DAIHATSU CHARADE, 1992/94 r. 3-drzwiowy., tel. 0600/00-35-96

DAIHATSU CHARADE, 1992/94 r. 3-drzwiowy, każdy kolor prócz białego. Wrocław, tel. 0600/00-35-96

FIAT 125p, 126p z inst. gazową lub bez. Wrocław, tel. 0698/21-58-87

FIAT 126p od 1988 roku wzwyż, może być do remontu lub po wypadku. Pieszyce, tel. 062/741-83-28, 0506/53-07-67

FIAT 126p od 1988 roku, może być do remontu, bardzo chętnie uszkodzony, dobrze zapłacę. Pieszyce, tel. 0698/42-10-88

FIAT 126p od 1989 r., po wypadku, do remontu blacharki, w cenie do 400 zł, w obrębie 40 km od Świdnicy. Świdnica, tel. 074/850-56-55

FIAT 126p może być uszkodzony, w cenie do 250 zł lub przyjmę w zamian za wyrejestrowanie. Trzebnica, tel. 071/312-33-54, 0608/73-27-50

FIAT 126p w dobrym stanie lub do małych poprawek. Wrocław, tel. 071/399-87-85, 0602/63-22-08

FIAT 126p techn. sprawny, może być do poprawek, do 1.000 zł. Wrocław, tel. 0601/29-12-78

FIAT 126p, 1988 r., 650 ccm rok i stan obojętny, do 800 zł. Świdnica, tel. 074/850-13-53, 0600/20-24-17

FIAT 126p, 1988/98 r. do remontu lub na część. Pieszyce, tel. 074/836-70-53, 0607/54-66-20

FIAT 126p, 1990/98 r. w dobrym stanie lub do drobnych poprawek blacharsko-lakierniczych. Wrocław, tel. 071/326-90-85, 0601/18-79-12

FIAT 126p el, 1995/00 r., 650 ccm. Bardo Śląskie, tel. 0606/75-38-29

FIAT 126p, 1998/02 r. zdecydowanie, w idealnym stanie, do 5.000 zł. Brzeg, tel. 077/416-28-86, 0602/87-88-00

FIAT 126p, 2000/01 r. w cenie do 5.000 zł. Wrocław, tel. 0603/85-13-62

FIAT 126p, 125p, UNO, PUNTO, CINQUECENTO, REGATA. Oleśnica, tel. 071/398-53-34, 0504/22-75-25

CITROEN może być uszkodzony lub do remontu. Wrocław, tel. 0692/71-38-03

CITROEN AX uszkodzony z możliwością rejestracji. Wrocław, tel. 0698/35-59-72

CITROEN BERLINGO. Wrocław, tel. 0609/23-26-22

CITROEN BERLINGO 5-drzwiowy. Wrocław, tel. 0606/12-36-63

CITROEN BERLINGO, C25, JUMPER, 1990/03 r. w dobrym stanie lub do małego remontu. Środa Śląska, tel. 0605/64-40-95

CITROEN BX. Wrocław, tel. 0607/50-94-14

CITROEN C15 do małych poprawek. Legnica, tel. 0606/11-52-64

CITROEN C8, 2003 r., 2200 ccm, diesel, benzyna chętnie z homologacją. Opole, tel. 077/441-65-37, 0601/83-85-61

CITROEN CX, 2500 ccm, TD uszkodzony, do naprawy lub na części. Wałbrzych, tel. 074/847-87-99, 0603/93-52-50

CITROEN DS w przyzwoitej cenie. Głogów, tel. 0600/31-98-86

CITROEN JUMPER, C25, BERLINGO, 1988/02 r. stan dobry lub do małych poprawek, może być lekko uszkodzony. Środa Śląska, tel. 0605/64-40-95

FIAT 131, 132, 2500 ccm, diesel uszkodzony, do naprawy lub na części. Wałbrzych, tel. 074/847-87-99, 0603/93-52-50

FIAT BRAVA, MAREA, PUNTO od I właściciela, może być uszkodzony lub do remontu. Wrocław, tel. 0502/94-33-05

FIAT BRAVA, PUNTO, PALIO, UNO kupiony w salonie, bez wypadku, w dobrym stanie. Legnica, tel. 076/723-87-90

FIAT BRAVA, UNO chętnie od I właściciela. Nysa, tel. 0606/75-38-29

FIAT CINQUECENTO rok prod. i stan obojętny. Przeworno, tel. 074/810-10-63, 0504/76-43-26

FIAT CINQUECENTO rok i stan obojętny, może być uszkodzony. Przeworno, powiat strzeliński, tel. 074/810-20-63, 0504/76-43-26

FIAT CINQUECENTO, 700 ccm, , 900 do naprawy blacharsko-lakierniczej lub napraw mechanicznych. Wałbrzych, tel. 074/849-66-10, 0604/90-42-56

FIAT CINQUECENTO lub inny, może być uszkodzony - do 8.000 zł, w rozliczeniu sprzęt komputerowy o wartości 17.000 zł. Wrocław, tel. 0603/42-25-86

FIAT CINQUECENTO, 700 ccm, 900 ccm w dobrym stanie lub do drobnych poprawek blacharsko-lakierniczych. Wrocław, tel. 071/326-90-85, 0601/18-79-12

FIAT CINQUECENTO uszkodzony, do remontu blacharsko-lakierniczego. Wrocław, tel. 071/789-55-26 w godz. 8-17, 0505/96-10-00

FIAT CINQUECENTO, 1992/98 r. może być uszkodzony. Wrocław, tel. 071/787-89-24, 0606/42-79-50

FIAT CINQUECENTO, 1994 r., 704 ccm kolor obojętny, najchętniej od pierwszego właściciela. Lubin, tel. 076/846-74-77, 0605/12-07-07

FIAT CINQUECENTO, 1997/98 r. od 1. właściciela. Wilkszyn, gm. Miękinia, tel. 071/397-18-24, 0607/69-11-39

FIAT CINQUECENTO, 126P zadbany. Błotnica, tel. 0606/75-38-29

FIAT CINQUECENTO, SIENA zadbany. Bardo Śląskie, tel. 0606/75-38-29

FIAT DUCATO na zachodnich tablicach lub uszkodzony, zarejestrowany w kraju. Wrocław, tel. 0609/02-67-37

FIAT DUCATO, 1988/02 r. zarejestrowany, techn. sprawny, stan dobry lub do małego remontu. Legnica, tel. 0606/11-52-64

FIAT DUCATO, 1991 r., 2500 ccm uszkodzony na części. Wałbrzych, tel. 074/847-87-99, 0603/93-52-50

FIAT DUCATO, 2000 r.. Lubin, tel. 0501/61-31-62

FIAT DUCATO, SCUDO, 1990/03 r. zarejestrowany, techn. sprawny, w dobrym stanie lub do małych poprawek. Legnica, tel. 0606/11-52-64

KUPIĘ KAŻDE AUTO
CAŁE i USZKODZONE
OP031817
MOGĄ BYĆ STARE ROCZNIKI tel. 0601 77 87 40

FIAT MULTIPLA, 1985/04 r. po wypadku lub do remontu. Oleśnica, tel. 071/793-35-09, 0601/41-23-29

FIAT PUNTO zniszczony, do remontu, uszkodzony. Przeworno, powiat strzeliński, tel. 074/810-20-63, 0504/76-43-26

FIAT PUNTO, 126P zadbany. Ząbkowice Śląskie, tel. 0606/75-38-29

FIAT PUNTO, SIECENTO. Wrocław, tel. 071/338-02-78, 0603/04-75-27

FIAT PUNTO, TIPO, UNO stan dobry lub uszkodzony, może być do poprawek lub po wypadku. Oleśnica, tel. 0605/62-00-63

FIAT PUNTO, UNO może być uszkodzony lub do remontu. Wrocław, tel. 0604/21-04-12

FIAT PUNTO, UNO po 1989 r., może być do poprawek. Wrocław, tel. 0606/64-67-92

FIAT PUNTO, UNO może być uszkodzony lub do remontu. Wrocław, tel. 0694/33-45-10

FIAT SEICENTO od I właściciela, bez wypadku, stan dobry. Kłodzko, tel. 0604/30-79-42

FIAT SEICENTO, 126P zadbany. Błotnica, tel. 0606/75-38-29

FIAT SEICENTO, UNO, PUNTO, SIENA, PALIO, MAREA, 126p el, może być mocno uszkodzony. Wrocław, tel. 0600/55-93-87

FIAT SIENA, UNO bz wypadku. Kłodzko, tel. 0606/75-38-29

FIAT TEMPRA uszkodzony, do remontu lub w dobrym stanie. Wrocław, tel. 071/352-88-70, 0602/60-95-34

FIAT TEMPRA, TIPO, benzyna po 1990 r., w całości lub do niewielkich poprawek. Pieszyce, tel. 0607/54-66-20

FIAT TEMPRA, UNO w dobrym stanie lub do poprawek. Wrocław, tel. 071/791-38-82, 0502/35-77-17

FIAT TIPO, UNO, benzyna, inst. gaz. rok i stan obojętny, może być do remontu. Wrocław, tel. 0693/39-65-12

FIAT UNO cały lub do poprawek, może być po wypadku. Oleśnica, tel. 0601/93-98-96

FIAT UNO, 126P bez wypadku. Błotnica, tel. 0606/75-38-29

FIAT UNO, PUNTO, 1996/99 r. może być po wypadku lub z uszkodzonym silnikiem. Oleśnica, tel. 0601/78-40-09

FIAT UNO, PUNTO, TIPO, 1985/04 r. po wypadku lub do remontu. Oleśnica, tel. 071/793-35-09, 0601/41-23-29

FIAT UNO, TIPO w dobrym stanie lub do poprawek. Wrocław, tel. 071/791-42-15, 0603/77-90-48

FIAT UNO, TIPO, CINQUECENTO. Wrocław, tel. 071/338-02-78, 0603/04-75-27

FORD ESCORT. Wrocław, tel. 071/322-13-56

FORD ESCORT zdecydowanie. Wrocław, tel. 0506/10-89-05

FORD ESCORT, 1984/90 r. może być bez prawa rejestracji lub uszkodzony - 800-1 500 zł. Paczków, tel. 0603/36-63-27

FORD ESCORT, 1988/94 r. uszkodzony lub zniszczony Świebodzice, powiat świdnicki, tel. 0606/59-16-30

FORD ESCORT, 1989/92 r. do remontu lub uszkodzony. Namysłów, tel. 077/410-49-10, 0600/79-47-35

FORD ESCORT, 1990/92 r. zniszczony. Zielona Góra, tel. 0693/28-30-43

FORD ESCORT, 1991/92 r., 1800 ccm, diesel kolor czarny lub szary, na zachodnich tablicach. Legnica, tel. 076/721-68-09

FORD ESCORT, 1992 r. na zachodnich tablicach. Nysa, tel. 077/433-44-84, 0501/56-99-39

FORD ESCORT, FIESTA, diesel na zachodnich tablicach. Katowice, tel. 032/608-34-82

FORD ESCORT, FIESTA może być uszkodzony lub do remontu. Wrocław, tel. 0604/21-04-12

FORD ESCORT, FIESTA, 1980/88 r.. Wrocław, tel. 0606/42-79-50

FORD ESCORT, FIESTA, 1980/88 r.. Wrocław, tel. 0694/01-94-15

FORD ESCORT, FIESTA, 1998/99 r. do 19.000 zł. Wrocław, tel. 0602/31-17-60

FORD ESCORT, FIESTA, MONDEO. Jelenia Góra, tel. 0503/02-80-86

FORD ESCORT, FIESTA, SCORPIO, SIERRA może być uszkodzony lub do remontu. Wrocław, tel. 0692/71-39-03

FORD ESCORT, MONDEO KOMBI, TDI z klimatyzacją, bez wypadku - do 22.000 zł. Bolesławiec, tel. 075/732-49-63, 0507/12-75-22

FORD FIESTA diesel lub benzyna + inst. gazowa. Wrocław, tel. 0505/79-09-22

FORD FIESTA może być do poprawek. Wrocław, tel. 0506/10-89-05

FORD FIESTA, 1980/88 r., inst. gazowa. Wrocław, tel. 0606/42-79-50

FORD FIESTA, 1987/89 r., 1600 ccm, diesel zarejestrowany, do remontu, po wypadku. Jawor, tel. 0604/67-84-87

FORD FIESTA, 1992/93 r. biały, 3-drzwiowy, chętnie diesel, na zachodnich tablicach. Bolesławiec, tel. 0694/39-54-21

FORD FIESTA, ESCORT może być uszkodzony lub do remontu. Wrocław, tel. 0694/33-45-10

FORD FIESTA, ESCORT, FOCUS, MONDEO, KA, GALAXY po wypadku lub do remontu. Oleśnica, tel. 071/793-35-09, 0601/41-23-29

FORD FIESTA, ESCORT, MONDEO. Oleśnica, tel. 071/398-53-34, 0504/22-75-25

FORD SIERRA do 4.000 zł, po 1990 r. Trzebnica, tel. 071/312-30-74, 0502/58-98-55, 0502/58-98-56

FORD SIERRA SEDAN, KOMBI, benzyna, diesel instalacja gazowa, może być do poprawek. Wrocław, tel. 0506/10-89-05

FORD SIERRA, 1988/91 r. uszkodzony lub do remontu. Namysłów, tel. 077/410-49-10, 0600/79-47-35

FORD TRANSIT blaszak, oszklony, kontener, skrzyniowy, w dobrym stanie lub do poprawek. Legnica, tel. 076/722-90-43, 0606/14-33-94

FORD TRANSIT, 1986/02 r. zarejestrowany, techn. sprawny, stan dobry lub do małego remontu. Legnica, tel. 076/722-90-43, 0606/14-33-94

FORD TRANSIT, 1986/02 r. 6- lub 9-osobowy, stan dobry lub do małych poprawek. Legnica, tel. 0606/11-52-64

FORD TRANSIT, 1986/03 r. blaszak lub oszklony, w dobrym stanie lub do poprawek. Legnica, tel. 0606/11-52-64

FORD TRANSIT, 1991/93 r., 2500 ccm, diesel biały lub niebieski, podwyższony, przedłużony, dopuszczalna masa całkowita 3.5 tony, może być niekompletny, na białych tablicach. Wrocław, tel. 0601/53-99-68

FORD TRANSIT, 1995/97 r dostawczy, uszkodzony, spalony, z ważną rejestracją. Wrocław, tel. 0609/23-26-22

FORD TRANSIT, 2000 r.. Lubin, tel. 0501/61-31-62

HONDA ACCORD COUPE, 1982/85 r., 1600 ccm 3-drzwiowy, stan obojętny, zarejestrowany. Słubice, tel. 0603/31-40-66, 0605/53-70-30

HONDA ACCORD, CIVIC może być uszkodzony lub do remontu. Wrocław, tel. 0692/71-39-03

HONDA CIVIC 3-drzwiowy, stan b. dobry. Wrocław, tel. 0693/31-84-44

HONDA CIVIC, 1988/92 r. uszkodzony lub zniszczony. Świebodzice, powiat świdnicki, tel. 0606/59-16-30

IVECO DAILY, 1990/02 r. kontener, blaszak, skrzyniowy, w dobrym stanie. Środa Śląska, tel. 0605/64-40-95

JELCZ 620 ciągnik siodłowy. Zaborówiec, tel. 065/549-44-65

KIA CLARUS w rozsądnej cenie., tel. 0603/92-76-66

KUPIĘ AUTA ZDECYDOWANIE bez dokumentacji lub bez prawa rejestracji, w dobrym stanie, po 1994 r., chętnie dłuższa współpraca. Oława, tel. 0506/60-65-98 W02004054

LADA stan i rocznik obojętny, chętnie z inst. gazową. Wrocław, tel. 0693/39-65-12

LADA, benzyna, inst. gaz. stan i rok obojętny. Wrocław, tel. 0505/79-09-22

LADA, benzyna, inst. gaz. stan i rok obojętny. Wrocław, tel. 0603/62-97-60

LADA 2107, 1989 r. wersja fińska, zadbany, do 2.000 zł, maks. 16-letni. Wrocław, tel. 0696/19-86-09

LADA SAMARA 2107. Brzeg, tel. 0694/30-62-88

LADA SAMARA może być uszkodzony, do 300 zł. Wrocław, tel. 0502/37-59-02

LUBLIN I, II, III kontener, skrzyniowy, blaszak, w dobrym stanie lub do poprawek. Legnica, tel. 076/722-90-43, 0604/14-33-94

LUBLIN kontener, blaszak, skrzyniowy, stan dobry. Lubin, tel. 0505/78-96-66

LUBLIN II, III może być uszkodzony. Trzebnica, tel. 071/312-74-54, 0600/55-93-87

LUBLIN, 1994/02 r. kontener, blaszak, skrzyniowy, stan dobry lub do małego remontu. Środa Śląska, tel. 0605/64-40-95

LUBLIN, 1994/03 r. kontener, skrzyniowy, blaszak, w dobrym stanie. Legnica, tel. 076/722-90-43, 0606/14-33-94

LUBLIN, 1994/03 r. kontener, skrzyniowy, blaszak, w dobrym stanie lub do poprawek. Środa Śląska, tel. 0605/64-40-95

LUBLIN III 3314, 2000 r. kolor obojętny, stan bardzo dobry, z fotelami, 9-osobowy, do 30.000 zł. Jelenia Góra, tel. 0601/78-76-00

LUBLIN, 2000 r. o lad. 3.5 t. Kraków, tel. 012/380-18-30

MAN skrzyniowy lub oryginalna wywrotka. Ostrzeszów, tel. 0600/19-51-10

MAZDA 121, 323, 626 po 1986 r., po wypadku, do remontu, na części, stan obojętny. Wrocław, tel. 0601/70-57-00

MAZDA 323. Kłodzko, tel. 0502/42-93-94

MAZDA 323 może być uszkodzony lub do remontu. Wrocław, tel. 0604/21-04-12

MAZDA 323 po 1989 r., może być do poprawek. Wrocław, tel. 0606/64-67-92

MAZDA 323 rok i stan obojętny. Wrocław, tel. 0507/04-95-96

MAZDA 323 może być uszkodzony lub do remontu. Wrocław, tel. 0694/33-45-10

MAZDA 323, 1989/93 r. uszkodzony lub do remontu. Namysłów, tel. 077/410-49-10, 0600/79-47-35

MAZDA 323, 626. Oleśnica, tel. 071/398-53-34, 0504/22-75-25

MAZDA 323, 626 może być uszkodzony lub do remontu. Wrocław, tel. 0692/71-38-03

MAZDA 323, 626 może być uszkodzony lub do remontu. Wrocław, tel. 0692/71-39-03

MAZDA 323, 626, 121 po wypadku, do remontu, na części. Wrocław, tel. 0601/70-57-00

KUPIĘ AUTO KAŻDE 0605 62 00 14
Op025129

FORD FOCUS, 2000 r., 1800 ccm, turbo D w cenie do 30.000 zł. Żagań, tel. 068/360-77-51

FORD GRANADA w dobrym stanie lub do poprawek. Wrocław, tel. 0501/39-68-67

FORD GRANADA na części, do 400 zł. Wrocław, tel. 071/372-85-03 po godz. 21

FORD KA, MONDEO kupiony w salonie, bez wypadku, w dobrym stanie. Legnica, tel. 076/723-87-90

FORD MONDEO, 1994/96 r., diesel pełne wyposażenie, klimatyzacja. Wrocław, tel. 071/357-13-02, 0505/10-58-40

FORD MONDEO, 1995/96 r., 1800 ccm, turbo D kolor morski lub srebrny, bez wypadku, 5-drzwiowy, najchętniej z homologacją na ciężarowy, może być lekko yszkodzony. Wrocław, tel. 0605/07-09-85

FORD SCORPIO uszkodzony lub do remontu. Wrocław, tel. 0604/21-04-12

FORD SCORPIO po 1989 r., może być do poprawek. Wrocław, tel. 0606/64-67-92

FORD SCORPIO KOMBI, SEDAN, benzyna, diesel od 1992 r., uszkodzony, po wypadku, na zachodnich tablicach lub zarejestrowany w kraju. Wrocław, tel. 071/349-27-14

FORD SCORPIO. Wrocław, tel. 0607/50-94-14

FORD SCORPIO może być uszkodzony lub do remontu. Wrocław, tel. 0694/33-45-10

FORD SCORPIO w obojętnym stanie. Wrocław, tel. 0507/04-95-96

FORD SCORPIO, benzyna, insl. gaz. starszy rocznik, może być do poprawek. Zielona Góra, tel. 0693/28-30-43

FORD SCORPIO, 1990/94 r., 2500 ccm, turbo D. Wrocław, tel. 071/332-50-01, 0505/10-59-70

FORD SCORPIO, 1992/98 r. może być uszkodzony, w atrakcyjnej cenie., tel. 0603/92-76-66

FORD SCORPIO, SIERRA w dobrym stanie lub do poprawek, cena do 4.000 zł. Trzebnica, tel. 071/312-30-74, 0502/58-98-55, 0502/58-98-56

MAZDA 626 może być uszkodzony lub do remontu. Wrocław, tel. 0604/21-04-12

MAZDA 626 może być do poprawek. Wrocław, tel. 0606/64-67-92

MAZDA 626 starszy rocznik. Wrocław, tel. 0607/50-94-14

MAZDA 626 rok i stan obojętny. Wrocław, tel. 0507/04-95-96

MAZDA 626 może być uszkodzony lub do remontu. Wrocław, tel. 0694/33-45-10

MERCEDES 124, 1990/94 r. poj. 2.0 lub 3.0, kpl. dokumentacja, stan b. dobry. Lubin, tel. 076/724-88-55, 0607/40-91-60

MERCEDES 107 do remontu lub na części, może być bez prawa rejestracji lub bez dokumentacji. Wrocław, tel. 0604/57-04-52

MERCEDES 114, 115 2.0 D lub 2.2 D, sprawny. Wrocław, tel. 0601/33-42-45

MERCEDES 115, 116, 123 zarejestrowany, z silnikiem do remontu lub bez silnika, do małych poprawek. Leszno, tel. 0608/04-54-29

MERCEDES 115, 123, 207, 407 uszkodzony lub do remontu. Ostrów Wlkp., tel. 062/593-02-13, 0697/63-36-99

MERCEDES 123 D na zachodnich tablicach. Bolesławiec, tel. 0608/74-80-70

MERCEDES 123 D, E w dobrym stanie. Świeradów Zdrój, powiat lubański, tel. 0604/52-94-10

MERCEDES 123, 124, 126. Oleśnica, tel. 071/398-53-34, 0504/22-75-25

MERCEDES 190 124 stan dobry lub do poprawek, może być po wypadku. Oleśnica, tel. 0697/78-47-42

MERCEDES 190 124 cały lub po wypadku. Oleśnica, tel. 0697/78-47-42

MERCEDES 190 123, 124 może być uszkodzony lub do remontu. Wrocław, tel. 0692/71-38-03

MERCEDES 190, 1985/89 r., 2000 ccm, diesel. Ząbkowice Śląskie, tel. 0609/61-00-08

MERCEDES 190, 1987/90 r. bez wypadku, zadbany. Stronie Śląskie, tel. 0606/75-38-29

MERCEDES 207 rok prod. i stan obojętne. Wrocław, tel. 0507/04-95-96

MERCEDES 207, 208, 609, 1983/94 r., 2900 ccm, diesel może być do remontu, w cenie do 15.000 zł. Góra, tel. 065/544-44-21, 0605/85-57-21

MERCEDES 207, 307 może być uszkodzony lub do remontu. Wrocław, tel. 0604/21-04-12

MERCEDES 207, 307 po 1989 r., może być do poprawek. Wrocław, tel. 0606/64-67-92

MERCEDES 207, 307 może być uszkodzony lub do remontu. Wrocław, tel. 0694/33-45-10

MERCEDES 208, 210, 308, 310, 410, VITO, 1988/02 r. zarejestrowany, techn. sprawny, stan dobry lub do małego remontu. Legnica, tel. 076/722-90-43, 0606/14-33-94

MERCEDES 307, 207 skrzyniowy, do remontu, może być z uszkodzonym silnikiem, zarejestrowany - do 3.000 zł. Przedborowa, powiat legnicki, tel. 074/815-81-16

MERCEDES 307, 308, 310, 1991/95 r., 200 tys. km, 2400 ccm, turbo D skrzyniowy, wym. 4x2 m, od 1990 r. do 1995 r., bliźniacze koła. Głuchołazy, powiat nyski, tel. 0601/07-42-56

MERCEDES 406 lub 506, 608, silnik 3.8 lub 2.4, chętnie wywrotka, w dobrym stanie, w rozsądnej cenie. Wałbrzych, tel. 0691/69-19-85

MERCEDES 406, 407, 508, 608, 808 - 1 000-1.800 zł. Paczków, tel. 0603/36-63-27

MERCEDES SPRINTER 312, 1997 r., 300 tys. km w dobrym stanie, za gotówkę. Zielona Góra, tel. 0601/76-56-97, 068/385-57-73

MERCEDES UNIMOG uszkodzony, na części. Bolesławiec, tel. 0693/20-52-14

MERCEDES VITO oszklony lub blaszak, kupiony w salonie, stan dobry. Kamieniec Ząbkowicki, tel. 0604/30-79-42

MERCEDES VITO, 1995/03 r. oszklony lub blaszak, w dobrym stanie lub do poprawek. Legnica, tel. 076/722-90-43, 0606/14-33-94

MITSUBISHI GALANT starszy rocznik. Wrocław, tel. 0607/50-94-14

MULTICAR M-22, M-24, M-25 uszkodzony, niekompletny lub do remontu. Wrocław, tel. 0695/72-22-23

NISSAN ALMERA, 2000/02 r. kupiony w salonie, bez wypadku. Wrocław, tel. 071/325-52-47 po godz. 20, 0502/95-28-95

NISSAN MICRA bez wypadku, zadbany. Ziębice, tel. 0502/07-38-94

NISSAN MICRA bez wypadku, zadbany. Ziębice, tel. 0502/42-93-94

NISSAN PRIMERA, SUNNY cały, do poprawek lub po wypadku. Oleśnica, tel. 0601/93-98-96

NISSAN SUNNY SEDAN, 1989/91 r., 1400 ccm granatowy, na zachodnich tablicach. Leszno, tel. 0697/20-25-00

OPEL ASCONA w dobrym stanie lub do poprawek. Wrocław, tel. 0501/39-68-67

OPEL ASCONA z inst. gazową lub z silnikiem diesla. Wrocław, tel. 0506/10-89-05

OPEL ASTRA II, 1700 ccm, DTI ABS, klimatyzacja, w cenie do 27.000 zł. Kamienna Góra, tel. 0606/78-62-31

OPEL ASTRA cały, do poprawek, uszkodzony lub po wypadku. Oleśnica, tel. 0607/70-00-96

OPEL ASTRA II, 2000/02 r. kupiony w salonie, bez wypadku Wrocław, tel. 071/325-52-47 po godz. 20, 0502/95-28-95

OPEL ASTRA II, 2000/03 r. bez wypadku, kupiony w salonie, może być lekko uszkodzony., tel. 0602/71-44-31

OPEL ASTRA, CALIBRA na zachodnich tablicach lub uszkodzony, zarejestrowany w kraju. Wrocław, tel. 0609/02-67-37

OPEL ASTRA, CALIBRA. Ziębice, tel 0606/75-38-29

OPEL ASTRA, CORSA bez wypadku, zadbany. Kłodzko, tel. 0502/42-93-94

OPEL ASTRA, CORSA, VECTRA kupiony w salonie, bez wypadku, w dobrym stanie. Legnica, tel. 076/723-87-90

OPEL ASTRA, KADETT, 1988/97 r.. Ząbkowice Śląskie, tel. 0609/61-00-08

OPEL CALIBRA, 1990/93 r. Ząbkowice Śląskie, tel. 0609/61-00-08

OPEL CORSA rok i stan obojętny. Wrocław, tel. 0507/04-95-96

OPEL CORSA, benzyna, diesel, po 1990 r., 5-drzwiowy, do 4.500 zł. Lubin, tel. 0693/53-56-75

OPEL CORSA może być uszkodzony lub do remontu. Wrocław, tel. 0694/33-45-10

OPEL CORSA, 1993/95 r., 1400 ccm oprócz koloru białego. Wrocław, tel. 071/343-17-90, 0603/22-00-43

OPEL CORSA, ASTRA, KADETT, VECTRA, AGILA, 1986/04 r. po wypadku lub do remontu. Oleśnica, tel. 071/793-35-09, 0601/41-23-29

OPEL CORSA, CALIBRA. Kamieniec Ząbkowicki, tel. 0606/75-38-29

OPEL CORSA, KADETT GSI na zachodnich tablicach lub uszkodzony, zarejestrowany w kraju. Wrocław, tel. 0609/02-67-37

OPEL KADETT blacharka do poprawek. Przeworno, powiat strzeliński, tel. 074/810-20-63, 0504/76-43-26

OPEL KADETT KOMBI 3-, 5-drzwiowy, może być do poprawek. Wrocław, tel. 0506/10-89-05

OPEL KADETT, 1985/91 r. cały lub uszkodzony, może być po wypadku. Oleśnica, tel. 0605/62-00-63

OPEL KADETT, 1985/91 r. cały, uszkodzony lub po wypadku. Oleśnica, tel. 0697/78-47-42

OPEL KADETT, 1985/91 r. cały lub do poprawek, może być po wypadku. Oleśnica, tel. 0607/70-00-96

OPEL KADETT, 1986 r., 1600 ccm, diesel najchętniej biały, na zachodnich tablicach, może być lekko uszkodzony. Bolesławiec, tel. 0506/09-20-03

OPEL KADETT, 1989/90 r., 100 tys. km, 1600 ccm 5-drzwiowy, szyberdach, stan dobry, na białych tablicach, - 2.000 zł. Kłodzko, tel. 0507/92-72-75

OPEL KADETT, 1989/91 r. do remontu lub uszkodzony. Namysłów, tel. 077/410-49-10, 0600/79-47-35

OPEL KADETT CABRIO GSI, 1990/91 r., 2000 ccm, 150 KM wspomaganie kier., na zachodnich tablicach. Środa Śląska, tel. 0508/07-61-13

OPEL KADETT KOMBI, 1990/91 r., benzyna, diesel na zachodnich tablicach. Wrocław, tel. 0503/44-35-06

OPEL KADETT, CORSA, ASTRA, OMEGA. Oleśnica, tel. 071/398-53-34, 0504/22-75-25

OPEL KADETT, OMEGA diesel lub benzyna z inst. gazową, może być uszkodzony. Wrocław, tel. 0693/39-65-12

OPEL KADETT, OMEGA, VECTRA, CORSA. Wrocław, tel. 0603/62-97-60

OPEL KADETT, VECTRA, OMEGA. Wrocław, tel. 0505/79-09-22

OPEL KADETT, VECTRA, OMEGA. Wrocław, tel. 0603/62-97-60

OPEL KADETT, VECTRA, OMEGA uszkodzony, do remontu. Żary, tel. 0600/48-57-80

OPEL OMEGA A cały, do poprawek, po wypadku lub uszkodzony. Oleśnica, tel. 0605/62-00-63

OPEL OMEGA A cały lub do naprawy, może być po wypadku. Oleśnica, tel. 0697/78-47-42

OPEL VECTRA A cały lub do poprawek, może być po wypadku. Oleśnica, tel 0601/93-98-96

OPEL VECTRA SEDAN, 1990/91 r., 1600 ccm, benzyna na zachodnich tablicach. Godków, powiat średzki, tel. 071/396-26-89

OPEL VECTRA, OMEGA na zachodnich tablicach lub uszkodzony, zarejestrowany w Polsce Wrocław, tel. 0609/02-67-37

PEUGEOT 106 SPORT, 1996 r. lub inny sportowy małolitrażowy: Citroen Saxo VTS, Fiat Cinqecento Sporting, tylko od I właściciela, bez żadnych przeróbek, w dobrym stanie i w rozsądnej cenie, płatne gotówką. Wrocław, tel. 0691/20-15-69

PEUGEOT 106, 205, 305, 306, 307, 309, 405 może być uszkodzony lub do remontu. Wrocław, tel. 0692/71-39-03

PEUGEOT 106, 206, 07, 406, 1990/04 r. po wypadku. Oleśnica, tel. 071/793-35-09, 0601/41-23-29

PEUGEOT 106, 206, 306, 406 może być uszkodzony. Wrocław, tel 0600/55-93-87

PEUGEOT 205, 900 ccm najchętniej z uszkodzonym silnikiem, do malowania lub poobijany, do 3.000 zł. Pakosław, tel. 065/547-84-27, 0606/50-10-02

PEUGEOT 205, 1990/94 r., diesel 5-drzwiowy, stan dobry, na zachodnich tablicach. Tamówek, tel. 068/356-52-50

PEUGEOT 205, 206. Oleśnica, tel. 071/398-53-34, 0504/22-75-25

PEUGEOT 206 5-drzwiowy, z salonu, bez wypadku, z małym przebiegiem. Lądek Zdrój, tel. 0604/30-79-42

PEUGEOT 206, 2000 r., 70 tys. km, 1900 ccm, diesel nie biały ani czarny, wspomaganie kier., ABS, centralny zamek, klimatyzacja, co najmniej 2 poduszki pow., el. otw. szyby, 5-drzwiowy, RO, alarm, w rozliczeniu mogę dać VW Polo, 1900 ccm, diesel, z 1996 r. Wrocław, tel. 071/791-90-72

PEUGEOT 309, 405, 605, diesel, benzyna uszkodzony, może być po dużym wypadku lub do remontu, zarejestrowany w kraju. Wrocław, tel. 0606/65-13-68

PEUGEOT 405, 1989/94 r., diesel, inst. gaz. w stanie b. dobrym, w cenie do 8.000 zł. Lubin, tel. 0607/34-18-95

PEUGEOT 406 KOMBI, 1997/00 r., diesel, benzyna bez wypadku, zadbany, kupiony w salonie, z dokumentacją, od I właściciela, najchętniej w pełnej wersji, może być zarejestrowany jako ciężarowy, zdecydowanie, chętnie Skoda Fabia lub Octavia - diesel. Wrocław, tel. 0601/73-82-13

PEUGEOT 605, benzyna, diesel uszkodzony, mocno rozbity lub do remontu, zarejestrowany w kraju. Wrocław, tel. 0606/65-13-68

PEUGEOT BOXER, J5, PARTNER, 1988/02 r. zarejestrowany, techn. sprawny, stan dobry lub do małego remontu. Legnica, tel. 076/722-90-43, 0606/14-33-94

POLONEZ chętnie z inst. gazową, może być uszkodzony lub przyjmę w zamian za wyrejestrowanie, odbiór własnym transportem Trzebnica, tel: 071/312-33-54, 0608/73-27-50

POLONEZ w dobrym stanie lub do poprawek. Wrocław, tel. 071/322-13-56

POLONEZ, 1500 ccm stan i rok obojętny. Wrocław, tel. 071/799-03-94

POLONEZ, benzyna, insl. gaz.. Wrocław, tel. 0693/39-65-12

POLONEZ uszkodzony, do remontu. Wrocław, tel. 071/342-05-91

POLONEZ CARO, ATU GSI, 2000/01 r. w cenie do 13.500 zł. Wrocław, tel. 0696/64-43-57

POLONEZ CARO, ATU, TRUCK może być mocno uszkodzony. Trzebnica, tel. 071/312-74-54, 0600/55-93-87

POLONEZ TRUCK, 1900 ccm, diesel w całości lub na części, po wypadku. Starościn, powiat namysłowski, tel. 0604/80-90-33

POLONEZ TRUCK w obojętnym stanie. Środa Śląska, tel. 0605/64-40-95

POLONEZ TRUCK 5-osobowy, może być uszkodzony. Trzebnica, tel. 071/312-30-74, 0502/58-98-55, 0502/58-98-56

POLONEZ TRUCK, benzyna, inst. gaz. stan i rok obojętny. Wrocław, tel. 0603/62-97-60

POLONEZ TRUCK, benzyna, inst. gaz. stan i rok obojętny. Wrocław, tel 0692/34-86-88

POLONEZ TRUCK, benzyna, inst. gaz. stan i rok obojętny. Wrocław, tel. 071/794-62-14

POLONEZ TRUCK, benzyna, inst. gaz. stan i rok obojętny. Wrocław, tel. 0505/79-09-22

POLONEZ TRUCK rok i stan obojętny. Wrocław, tel. 0507/04-95-96

POLONEZ TRUCK, benzyna, inst. gaz. może być do remontu. Wrocław, tel. 0693/39-65-12

POLONEZ TRUCK. Wrocław, tel. 071/336-24-69, 0605/82-49-57

POLONEZ TRUCK może być uszkodzony lub do remontu. Wrocław, tel. 0694/33-45-10

POLONEZ TRUCK, 1989/02 r. 2- lub 5-osobowy, stan dobry lub do małego remontu Legnica, tel. 076/722-90-43, 0606/14-33-94

POLONEZ TRUCK, 1992/02 r. 1.6 E, 1.9 D, 5-osobowy, stan dobry lub do poprawek. Legnica, tel. 0606/11-52-64

POLONEZ TRUCK, 1992/03 r. 5-osobowy 1.6 E lub 1.9, w dobrym stanie lub do poprawek. Legnica, tel. 0606/11-52-64

POLONEZ TRUCK, 1995/02 r. 2 lub 5-osobowy, w dobrym stanie, może być do poprawek. Legnica, tel. 076/722-90-43, 0606/14-33-94

RENAULT 19, 1995/96 r., 1900 ccm, diesel od I właściciela, przebieg do 150 tys. km, bez pośredników, bez wypadku, oryg. lakier, 5-drzwiowy, w b. dobrym stanie. Ścinawa, tel. 076/843-76-65, 0691/06-06-96

UNIWER AUTO

SKUP POLONEZÓW CARO I INNEJ MARKI

GOTÓWKA W 20 MIN!!!
POSIADAMY WŁASNY TRANSPORT

SKUPUJEMY RÓWNIEŻ ROZBITE
DZWOŃ CAŁĄ DOBĘ
WROCŁAW, UL. OPOLSKA 114
TEL./FAX 071/311-71-93 LUB 0-501 403 135
* wystawiamy zaświadczenia do wyrejestrowania pojazdu

OP020065

POLONEZ po 1990 r., z insl. gazową, w cenie do 1.000 zł, stan blacharki obojętny, w rozliczeniu możliwa zamiana na komputer PC Pentium IV Wrocław, tel. 071/783-04-08

POLONEZ w dobrym stanie lub do poprawek. Wrocław, tel. 0601/52-30-98

POLONEZ może być uszkodzony lub do remontu. Wrocław, tel. 0694/33-45-10

POLONEZ w obojętnym stanie Wrocław, tel. 0507/04-95-96

POLONEZ ATU PLUS, GSI, 1997/00 r., 1400 ccm, MPI, 160o ccm insl. gazowa, I właściciel, zadbany, stan idealny. Nowogród Bobrzański, powiat zielonogórski, tel. 0608/68-31-67

POLONEZ ATU, CARO w dobrym stanie lub do drobnych poprawek blacharsko-lakierniczych, chętnie z instalacją gazową. Wrocław, tel. 071/326-90-85, 0601/18-79-12

POLONEZ ATU, CARO, TRUCK, 1994/02 r. w dobrym stanie lub do poprawek. Legnica, tel. 076/722-90-43, 0606/14-33-94

POLONEZ CARO blacharka do małych poprawek, insl. gazowa. Przeworno, powiat strzeliński, tel. 074/810-20-63, 0504/76-43-26

POLONEZ CARO z insl. gazową. Strzelin, tel. 0504/76-43-26

POLONEZ CARO chętnie z inst. gazową, może być uszkodzony, w cenie do 1.000 zl. Trzebnica, tel. 071/312-33-54, 0608/73-27-50

POLONEZ CARO w dobrym stanie lub do małych poprawek. Wrocław, tel. 0694/36-50-27

RENAULT 19, 21, benzyna, diesel sprawny lub uszkodzony, zarejestrowany. Wrocław, tel. 0606/65-13-68

RENAULT 19, 21, 25, CLIO, diesel, benzyna techn. sprawny lub uszkodzony, może być dużym po wypadku, zarejestrowany w kraju. Wrocław, tel. 0606/65-13-68

RENAULT 19, CLIO. Oleśnica, tel. 071/398-53-34, 0504/22-75-25

RENAULT 21, 25, TRAFIC, CLIO, ESPACE po wypadku, do remontu lub na części. Oleśnica, tel. 0604/83-54-81

RENAULT 5, 1984 r., 1400 ccm, benzyna kolor objętny, na białych tablicach, może być bez dokumentacji - do 1000 zł. Międzyrzecz, tel. 095/742-15-53 po godz. 16, 0608/34-99-46

RENAULT 5, 1988/92 r. zniszczony, uszkodzony, kpl dokumentacja polska. Zielona Góra, tel. 068/453-70-69, 0508/08-85-23

RENAULT 9 na zachodnich tablicach, w dobrym stanie Jelenia Góra, tel. 075/643-93-51

RENAULT CLIO na zachodnich tablicach lub zarejestrowany w Polsce. Wrocław, tel. 0693/88-45-22

RENAULT CLIO, KANGOO, LAGUNA, SCENIC po wypadku, bez prawa rejestracji, na częśd. Zielona Góra, tel. 0501/71-97-95, 0501/71-97-33

RENAULT CLIO, MEGANE, LAGUNA, 1986/04 r. po wypadku lub do remontu. Oleśnica, tel. 071/793-35-09, 0601/41-23-29

KUPIĘ POLONEZA, FIATA 126p 071/312-33-54
uszkodzony, cały, na części 0-608 732 750

OP040406

POLONEZ CARO uszkodzony, do remontu lub w dobrym stanie, chętnie z insl. gazową. Wrocław, tel. 071/352-88-70, 0602/60-95-34

POLONEZ CARO z insl. gazową, w obojętnym stanie. Wrocław, tel. 071/787-89-24, 0606/42-79-50

POLONEZ CARO w dobrym stanie lub do poprawek. Wrocław, tel. 0501/39-68-67

POLONEZ CARO, benzyna, insl. gaz. stan i rok obojętny. Wrocław, tel. 071/799-03-94

POLONEZ CARO, benzyna, insl. gaz. stan i rok obojętny. Wrocław, tel. 0505/79-09-22

POLONEZ CARO, benzyna, insl. gaz. stan i rok obojętny. Wrocław, tel. 0603/62-97-60

POLONEZ CARO, benzyna, insl. gaz. stan i rok obojętny. Wrocław, tel. 0692/34-86-88

POLONEZ CARO z insl. gazową lub bez, do remontu lub w stanie dobrym. Wrocław, tel. 071/791-38-82, 0502/35-77-17

POLONEZ CARO, 1600 ccm, 1900 ccm chętnie z inst. gazową, do małych poprawek lub w stanie dobrym. Wrocław, tel. 071/326-17-24, 0603/29-53-50

POLONEZ CARO w dobrym stanie lub do poprawek. Wrocław, tel. 071/791-42-15, 0603/77-90-48

POLONEZ CARO. Wrocław, tel. 071/336-24-69, 0605/82-49-57

POLONEZ CARO w obojętnym stanie. Wrocław, tel. 0507/04-95-96

RENAULT ESPACE chętnie z homologacją. Opole, tel 077/441-65-37, 0601/83-85-61

RENAULT LAGUNA, 1998 r., diesel lub benzyna 5-drzwiowy lub kombi, pilnie, ew. Skodę Octavię 1.9 turbo D, 1998 rok lub młodszy, z klimatyzacją, od I właściciela, bez wypadku, zadbany, - 35.000 zł. Wrocław, tel. 0502/34-46-35

RENAULT MASTER, TRAFIC, KANGOO, 1988/02 r. stan dobry lub do małych poprawek. Środa Śląska, tel. 0605/64-40-95

RENAULT MEGANE, 1600 ccm, 16V, benzyna lub 1900 ccm DTI: ABS, klimatyzacja, w cenie do 27.000 zł. Kamienna Góra, tel. 0606/78-62-31

RENAULT MEGANE, 2000/01 r. bez wypadku, kupiony w salonie. Wrocław, tel. 071/325-52-47 po godz. 20, 0502/95-28-95

RENAULT MEGANE, CLIO bez wypadku, kupiony w salonie. Kłodzko, tel. 0502/42-93-94

RENAULT MEGANE, CLIO z salonu, bez wypadku. Złoty Stok, tel. 0692/28-43-43

RENAULT MEGANE, THALIA, CLIO, 19, 1991/04 r. po wypadku lub do remontu. Oleśnica, tel. 071/793-35-09, 0601/41-23-29

RENAULT SCENIC, KANGOO, LAGUNA, 1991/04 r. po wypadku lub do remontu. Oleśnica, tel. 071/793-35-09, 0601/41-23-29

KUPIĘ POLONEZA CARO, TRUCK
RÓWNIEŻ USZKODZONEGO tel. 0-502 589 855 OP031928

POLONEZ CARO, benzyna, insl. gaz. stan dobry lub do drobnych poprawek. Zielona Góra, tel 0693/28-30-43

POLONEZ CARO, 1993/00 r., inst. gazowa. Wrocław, tel. 071/787-89-24, 0606/42-79-50

POLONEZ CARO, 1993/20 r., benzyna, insl. gaz. może być do poprawek blacharsko lakierniczych. Wrocław, tel. 0606/42-79-50, 071/787-89-24

POLONEZ CARO, 1993/98 r. może być z instalacją gazową. Polanica Zdrój, tel. 0606/75-38-29

POLONEZ CARO, 1993/98 r. po wypadku lub do remontu, stan obojętny. Wrocław, tel. 0695/51-43-43

POLONEZ CARO, 1993/98 r.. Ząbkowice Śląskie, tel. 0609/61-00-08

POLONEZ CARO, ATU może być do poprawek lub w dobrym stanie. Wrocław, tel. 071/791-38-82, 0502/35-77-17

RENAULT TRAFIC może być na części, po wypadku lub do remontu. Oleśnica, tel. 0604/83-54-81

SAMOCHÓD każdy, stan obojętny, do 200 zł. ., tel. 0603/65-84-51 po godz. 19

SAMOCHÓD DOSTAWCZY stan obojętny, w cenie do 600 zł, np. Avia A31, Robur, IFA itp. ., tel. 0603/65-84-51 po godz. 19

SAMOCHÓD DOSTAWCZY BUS, diesel oszklony, 8-9 osób, zadbany. Duszniki Zdrój, tel. 0507/13-29-30

SAMOCHÓD DOSTAWCZY : Fiat Ducato, Citroen Jumper, Peugeot Boxer, Ford Transil, z 2000 r., 5- lub 6-osobowy. Wrocław, tel. 071/322-90-17

SAMOCHÓD DOSTAWCZY, 2000 r. Fiat Ducato, Ford, Citroen. Lubin, tel. 0501/61-31-62

SAMOCHÓD OSOBOWY w cenie do 1.500 zł., tel. 0508/05-62-22

SAMOCHÓD OSOBOWY BMW E-36, 2.500 TD, 1991 - 1995 r., na części, bez prawa rejestracji, na zachodnich tablicach i Audi 80, 1990 - 1991 r., 1.600 TDi, na częśd. ,, tel 0608/81-66-05

SAMOCHÓD OSOBOWY : Skoda Octavia, VW Golf IV albo Bora, poj. 1900 ccm TDi, może być kombi, najchętniej sprowadzony z Niemiec lub od I właściciela w kraju, do 40.000 zł. Iłowa Żagańska, tel. 0694/26-47-12

SAMOCHÓD OSOBOWY bez prawa rejestracji: Mercedes C-Klasse, Opel Corsa B, Renault 19. Jelenia Góra, tel. 0603/61-59-50, 0692/09-80-19

SAMOCHÓD OSOBOWY 4x4, na zachodnich tablicach, Łada Niva lub Fiat Panda. Konin, tel. 063/242-31-70

SAMOCHÓD OSOBOWY, 2000 ccm, diesel, benzyna może być uszkodzony, niekompletny, z dokumentacją. Legnica, tel. 076/854-53-28

SAMOCHÓD OSOBOWY na zachodnich tablicach, najchętniej diesel, zarejestrowany, w dobrym stanie techn. Opole, tel 0606/45-63-91

SAMOCHÓD OSOBOWY uszkodzony, po wypadku. Pilawa Górna, tel. 0604/94-06-88, 0600/74-26-53

SAMOCHÓD OSOBOWY od 1920-80 r., każde nietypowe auto, indywidualne z limitowanej wersji, całe lub uszkodzone, mogą być bez dokumentacji, w rozsądnej cenie. Trzebień, tel. 0692/71-46-11

SAMOCHÓD OSOBOWY: VW, Opel, Ford lub Inny, w rozliczeniu Ford Sierra z 1987 r., diesel, w b. dobrym stanie, oraz sprzęt komputerowy o wartości 17.000 zł. Wrocław, tel. 0603/42-25-86

SAMOCHÓD OSOBOWY: Skoda Felicia kombi, Seat Cordoba Vario, Fiat Palio Weekend, o poj. 1.4 benzyna, po 1999 r., od I właściciela, bez wypadku, karta pojazdu, z kratką, do 20.000 zł. Wrocław, tel 071/328-11-66 po godz. 17

SAMOCHÓD OSOBOWY o poj. do 1500 ccm; z inst. gazową, w cenie do 1.700 zł (np. Polonez, Fiat, VW, Opel). Wrocław, tel. 0696/82-75-74

SAMOCHÓD OSOBOWY uszkodzony, do remontu, bez pośredników. Wrocław, tel. 071/321-31-55

SAMOCHÓD OSOBOWY stary, do 150 zł Zarzysko, tel. 0607/65-86-42, 071/314-02-69

SAMOCHÓD OSOBOWY, 1990 r., 150 tys. km koniecznie automatic, w b. dobrym stanie, wspomaganie kier., w cenie 11.000-12.000 zł. Gryfów Śląski, tel. 0693/50-93-16

SAMOCHÓD OSOBOWY, 1999/02 r., diesel do 50 000 zł. Wrocław, tel. 0601/70-50-71

SAMOCHÓD OSOBOWY, DOSTAWCZY w cenie do 3.000 zł. Oleśnica, tel. 0508/05-62-22

SAMOCHÓD TERENOWY do remontu. Opole, tel. 077/464-10-55, 0501/29-36-58

SAMOCHÓD USZKODZONY w cenie do 250 zł lub w zamian za wyrejestrowanie, np. Polonez, Fiat 125p, Nysa, Żuk itp. ., tel. 0603/65-84-51 po godz. 19

SEAT CORDOBA może być uszkodzony lub do remontu. Wrocław, tel. 0692/71-38-03

SEAT CORDOBA bez wypadku, kupiony w salonie. Ząbkowice Śląskie, tel. 0692/28-43-43

SEAT CORDOBA, IBIZA, TOLEDO. Oleśnica, tel. 071/398-53-34, 0504/22-75-25

SEAT IBIZA może być uszkodzony lub do remontu. Wrocław, tel. 0692/71-38-03

SEAT IBIZA, TOLEDO cały, do poprawek lub po wypadku. Oleśnica, tel. 0607/70-00-96

SEAT TOLEDO może być uszkodzony lub do remontu. Wrocław, tel. 0692/71-38-03

SEAT TOLEDO uszkodzony lub do remontu. Wrocław, tel. 0604/21-04-12

SEAT TOLEDO po 1989 r., może być do poprawek. Wrocław, tel. 0606/64-67-92

SEAT TOLEDO rok i stan obojętny Wrocław, tel. 0507/04-95-96

SEAT TOLEDO może być uszkodzony lub do remontu. Wrocław, tel. 0694/33-45-10

SEAT TOLEDO, CORDOBA bez wypadku. Kłodzko, tel. 0606/75-38-29

SKODA 105, 120, 125 może być uszkodzony lub do remontu. Wrocław, tel. 0692/71-38-03

SKODA 120, 105 chętnie z instalacją gazową. Wrocław, tel. 0693/39-65-12

SKODA FABIA kupiony w salonie, bez wypadku. Polanica Zdrój, tel. 0606/75-38-29

SKODA FABIA lub inny, ze ścianką tylną do 29.000 zł. Wrocław, tel. 0600/41-84-13

SKODA FAVORIT, 1300 ccm najlepiej sprowadzony z Niemiec, w b. dobrym stanie blacharki, silnik może być do remontu (lub bez). Sulików, tel. 0693/62-44-75, 075/778-75-53

SKODA FAVORIT, 1300 ccm w dobrym stanie lub do drobnych poprawek blacharsko-lakierniczych, chętnie z instalacją gazową. Wrocław, tel. 071/326-90-85, 0601/18-79-12

SKODA FAVORIT, 1989/93 r., 1300 ccm. Ząbkowice Śląskie, tel. 0609/61-00-08

SKODA FAVORIT, 1990/94 r., 1300 ccm. Ząbkowice Śląskie, tel. 0609/61-00-08

SKODA FAVORIT, 1990/94 r., 1300 ccm. Złoty Stok, tel. 0606/75-38-29

SKODA FAVORIT, FELICIA stan i rok obojętny. Wrocław, tel. 0501/40-31-35

SKODA FAVORIT, FORMAN. Nysa, tel. 0502/07-38-94

SKODA FAVORIT, FORMAN stan b. dobry, bez wypadku lub do małych poprawek. Wrocław, tel. 071/399-87-85, 0602/63-22-08

SKODA FAVORIT, FORMAN, 120, 105 może być uszkodzona. Wrocław, tel 071/321-67-83

SKODA FAVORIT, FORMAN, FELICIA. Wrocław, tel. 071/338-02-78, 0603/04-75-27

SKODA FELICIA KOMBI, 1900 ccm, diesel zadbany, kupiony w salonie. Błotnica, tel. 0606/75-38-29

SKODA FELICIA I właściciel, może być kombi. Kłodzko, tel. 0507/22-57-97

SKODA FELICIA, benzyna, inst. gaz. - do 15.000 zł. Żory, tel. 0504/12-67-68

SKODA FELICIA, 1995/98 r. stan dobry. Kłodzko, tel. 0603/74-62-58

SKODA FORMAN, 1989/93 r., 1300 ccm zadbany. Ząbkowice Śląskie, tel 0606/75-38-29

SKODA OCTAVIA, 1999 r., turbo D 5-drzwiowy, kombi lub sedan, pilnie, ewentualnie Renault Laguna poj. 1.8-2.0 lub diesel, 1998 rok lub młodszy, z klimatyzacją, od I właściciela, bez wypadku, zadbany, w cenie do 35.000 zł., tel. 0502/34-46-35

STAR izoterma lub chłodnia, do remontu., tel. 0503/51-76-46

STAR 1142 powyżej 1995 r., wywrotkę lub skrzyniowy, kontener albo samą ramę. Gryfów Śląski, tel. 075/781-41-74, 0603/66-16-74

STAR 1142 skrzyniowy, na raty lub w leasingu, do 20.000 zł. Złotoryja, tel. 0604/82-78-51

SUBARU IMPREZA, 1996/98 r. może być uszkodzony. Wrocław, tel. 071/348-03-11, 0603/38-86-69

SUZUKI SWIFT, 1991/92 r., 1300 ccm, benzyna spalony, z kpl. dokumentacją. Zielona Góra, tel. 068/322-48-41, 0694/89-48-44

SUZUKI SWIFT, 1993/95 r., 1000 ccm od I właściciela, zadbany, przebieg do 100 tyś. km, bez wypadku, w cenie do 7.500 zł. Korzeńsko, powiat trzebnicki, tel. 071/385-61-77

TALBOT HORIZON w całości lub części, w cenie do 400 zł. Kalisz, tel. 0507/00-07-34

TATRA 815 S3 stan b. dobry, maks. do 18 lat, silnik Euro 2. Wrocław, tel 071/781-45-68 po godz. 20, 0601/78-60-77

TOYOTA CARINA, COROLLA cały, uszkodzony lub po wypadku. Oleśnica, tel. 0697/78-47-42

TOYOTA COROLLA może być uszkodzony lub do remontu. Wrocław, tel. 0604/21-04-12

TOYOTA COROLLA może być do poprawek. Wrocław, tel. 0606/64-67-92

TOYOTA COROLLA rok i stan obojętny. Wrocław, tel. 0507/04-95-96

TOYOTA COROLLA może być do poprawek. Wrocław, tel. 0506/10-89-05

TOYOTA COROLLA może być uszkodzony lub do remontu. Wrocław, tel. 0694/33-45-10

TOYOTA COROLLA XL, 1989/91 r. bez prawa rejestracji, stan b. dobry lub zlecę sprowadzenie. Wrocław, tel. 0503/65-77-10

TOYOTA COROLLA, 1989/93 r. do remontu lub uszkodzony. Namysłów, tel 077/410-49-10, 0600/79-47-35

TOYOTA COROLLA, 1992 r. zdecydowanie. Wrocław, tel. 0506/10-89-05

TOYOTA COROLLA, CARINA, HIACE. Oleśnica, tel. 071/398-53-34, 0504/22-75-25

TOYOTA YARIS 5-drzwiowy, bez wypadku. Bielawy, tel. 065/518-66-18, 0503/97-20-33

UAZ 469B do remontu lub na części, może być bez dokumentacji. Wrocław, tel. 0601/56-23-64

VW CADDY, 1996/97 r., 1900 ccm, diesel może być do poprawek. Brzeg, tel. 077/411-48-57, 0601/68-80-98

VW CADDY, TRANSPORTER, 1987/02 r. oszklony, blaszak, w dobrym stanie lub do poprawek. Legnica, tel. 0606/11-52-64

VW GARBUS 1303 panoramiczna szyba, na zachodnich tablicach lub zlecę sprowadzenie, zapewniam transport. Świdnica, tel. 0503/07-51-95

VW GOLF II, 1600 ccm, turbo D po 1988 r., z kpl. dokumentacją, do remontu silnika lub karoserię z dokumentacją w dobrym stanie. Chojnów, tel. 0696/84-00-28

VW GOLF II, 1300 ccm, 1600 ccm zniszczony, po wypadku, zdekompletowany, zarejestrowany, może być bez silnika - do 1.000 zł. Leszno, tel. 0608/04-54-29

VW GOLF II cały, uszkodzony lub po wypadku Oleśnica, tel. 0601/93-98-96

VW GOLF diesel lub benzyna + insl. gazowa. Wrocław, tel. 0505/79-09-22

VW GOLF II, III stan obojętny, może być do poprawek. Wrocław, tel. 0501/40-31-35

VW GOLF II, III rok prod. i stan obojętny, może być do poprawek. Wrocław, tel 0691/83-43-48

VW GOLF I, 1979/80 r., 1500 ccm, 1600 ccm, diesel w b. dobrym stanie, na niemieckich tablicach rej. Żarów, tel. 074/858-94-62

VW GOLF II, 1986/91 r. może być do remontu. Góra, tel. 0601/57-14-04

VW GOLF II, 1987/91 r., 1600 ccm, TD. Ząbkowice Śląskie, tel. 0609/61-00-08

VW GOLF, 1990/92 r., 1600 ccm, benzyna lub diesel 5-drzwiowy, od I właściciela - do 15.000 zł. Brzeg, tel. 077/412-36-80, 0507/58-79-24

VW GOLF II, 1990/92 r. mały przebieg, poj. 1.6-1.8, kolor ciemny, stan idealny, na zachodnich tablicach, 3-drzwiowy, 5-biegowy, wtrysk lub monowtrysk. Dąbrowa, powiat namysłowski, tel. 0691/35-43-59

VW GOLF III, 1994 r., 1900 ccm, TDI czarny metalic. Głuszyca, tel. 074/845-66-43

VW GOLF, 1995/97 r., diesel. Wrocław, tel. 0694/73-45-11

VW GOLF, 2002/04 r., 130 tys. km, 1900 ccm, TDI 130-150 KM w cenie do 50.000 zł. Wolsztyn, tel. 0695/48-09-79, 068/384-86-25

VW GOLF, PASSAT, TRANSPORTER. Oleśnica, tel. 071/398-53-34, 0504/22-75-25

VW JETTA I, 1982 r. na zachodnich tablicach, w b. dobrym stanie. Jugowice, gm. Walim, tel. 074/880-60-12, 0695/54-93-71

VW LT 28, 1978/89 r., 2000 ccm, benzyna uszkodzony, do remontu lub na części. Wrocław, tel. 0607/84-25-07, 0501/77-50-83

VW LT 28, LT 35 na zachodnich tablicach. Wrocław, tel. 0503/70-98-52

VW LT 35, 1991/95 r., 200 tys. km, 2400 ccm, turbo D skrzyniowy, wym. 4x2 m, od 1990 r. do 1995 r., bliźniacze koła. Głuchołazy, powiat nyski, tel. 0601/07-42-56

VW PASSAT B5 kupiony w salonie, bez wypadku, stan dobry. Kamieniec Ząbkowicki, tel. 0604/30-79-42

VW PASSAT uszkodzony, do remontu lub w dobrym stanie. Wrocław, tel. 071/352-88-70, 0602/60-95-34

VW PASSAT może być do poprawek Wrocław, tel. 0606/64-67-92

VW PASSAT diesel lub benzyna z inst. gazową, może być do remontu. Wrocław, tel. 0693/39-65-12

VW PASSAT diesel lub benzyna + insl. gazowa. Wrocław, tel. 0505/79-09-22

VW PASSAT bez prawa rejestracji. Wrocław, tel. 0605/12-80-05

VW PASSAT, 1981 r. na częśd. Wrocław, tel. 0692/40-91-05

VW PASSAT, 1983/88 r. uszkodzony. Lubin, tel 0693/28-62-69

VW PASSAT KOMBI, 1983/93 r. może być uszkodzony. Kępno, tel. 062/781-44-74, 0605/39-24-53

VW PASSAT, 1988/98 r. może być po wypadku lub do remontu. Oleśnica, tel. 0607/70-00-96

VW PASSAT, 1988/98 r. cały lub do poprawek, może być po wypadku. Oleśnica, tel. 0601/93-98-96

VW PASSAT KOMBI, 1990 r. na zachodnich tablicach, chętnie z dodatkowym wyposażeniem. Chojnów, tel. 0604/85-47-79

VW PASSAT, 1998/99 r. z salonu, I właściciel, bez wypadku. Lwówek Śląski, tel. 075/782-28-86

VW PASSAT B5, 1999 r., TDi bez wypadku, kupiony w salonie, I właściciel, stan b. dobry. Jelenia Góra, tel. 0603/42-59-46

VW POLO II COUPE, 1994 r. bez prawa rejestracji. Lubin, tel. 0695/57-87-99

VW POLO, 1995 r. stan dobry, 4-drzwiowy. Niemcy, tel. 0049/91-28-72-48-88 po godz. 20

VW POLO, 1998/99 r. do 19.000 zł. Wrocław, tel. 0602/31-17-60

VW POLO, GOLF, PASSAT, 1985/04 r. po wypadku lub do remontu. Oleśnica, tel. 071/793-35-09, 0601/41-23-29

VW TRANSPORTER w dobrym stanie lub z uszkodzonym silnikiem., tel. 0605/02-32-07

VW TRANSPORTER, diesel blaszak, z uszkodzonym silnikiem lub do remontu, 5-biegowy. Głogów, tel. 0602/80-28-76

VW TRANSPORTER T4 blaszak lub osobowy, w dobrym stanie lub do poprawek. Lubin, tel. 0505/78-96-66

VW TRANSPORTER T2, T3 CARAVELLE , MULTIVAN, 1985-1991 r., 1.600 ccm, turbo D, na części, stan dobry, na białych tablicach. Wrocław, tel 071/792-38-38, 0503/85-52-01

VW TRANSPORTER T2, benzyna, inst. gaz. lub diesel. Wrocław, tel.' 0603/62-97-60

VW TRANSPORTER T2 diesel lub z inst. gaz. Wrocław, tel. 0505/79-09-22

VW TRANSPORTER T2, T3, CARAVELLE, 1985/91 r., 1600 ccm, turbo D 8-osobowy, na zachodnich tablicach, tanio. Wrocław, tel. 0503/85-52-01

VW TRANSPORTER T2, 1987/90 r. w obojętnym stanie, zarejestrowany w kraju. Wrocław, tel. 0502/04-13-01

VW TRANSPORTER T4, T5, 1991/04 r. może być uszkodzony lub do remontu. Wrocław, tel. 071/357-21-02, 0608/27-09-14

VW TRANSPORTER, CADDY, 1986/02 r. oszklony lub blaszak, stan dobry lub do małego remontu. Legnica, tel. 0606/11-52-64

WARTBURG GOLF KOMBI do remontu blacharki, w dobrej cenie, z okolic Wałbrzycha. Wałbrzych, tel. 0695/65-51-33

WARTBURG GOLF, 1990 r., 1300 ccm, benzyna może być do małych poprawek lakierniczych, z insl. gazową, z Wrocławia lub okolic. Oława, tel. 0606/61-26-38

WARTBURG GOLF, 1990/91 r. stan b. dobry, oryg. lakier, welurowa tapicerka, bez korozji, zadbany, z małym przebiegiem. Wrocław, tel. 071/790-19-67 po godz.18, 0603/58-71-26 po godz.18

ŻUK, 1997 r., diesel, 9-osobowy, do 3.000 zł. Nysa, tel 0602/71-89-33

KUPIĘ CZĘŚCI

AIRBAGI - SENSORY - NAPINACZE PASÓW KUPIĘ, KUPIĘ, KUPIĘ : do wszystkich modeli aut. Legnica, tel. 0607/84-11-40, 0697/20-10-46 W84001664

ARO 243, 1984 r. : elementy blacharki, lub całe nadwozie, w b. dobrym stanie. Wrocław, tel. 0605/21-22-94

AUDI, benzyna : pompa paliwa. Kobierzyce, tel. 071/311-13-22, 0602/80-48-27

AUDI 100, 1994 r., 2500 ccm, TDI : skrzynia biegów. Legnica, tel. 076/721-91-48, 0600/61-75-91

AUDI 80 COUPE B2, 1984/86 r. : zegary potrójne do konsolil środkowej, fotele podgrzewane z instalacją, lampy oryginalnie przyciemnione firmy Frankoni, zderzak tylny szeroki, wykładzina bagażnika, fotele skórzane kubełkowe, halogeny, licznik. Wrocław, tel. 0693/81-64-11

AUDI 80 B4, 1993 r. 1.9TDI, 1.9 TD, 2.0E: lampy, maska, błotniki, zderzak, chłodnica, poduszki pow., liczniki, filtr powietrza, lusterka, halogeny, skrzynia biegów, szyba przednia i tylna. Wrocław, tel. 0602/23-68-66, 0602/26-76-79

AUDI A3, A6, 100 C4 : różne części, tanio. Słotwina k. Świdnicy, tel. 0691/52-89-19

AUDI A4, 1997 r., 1600 ccm : część przednia nadwozia. Legnica, tel. 0504/01-69-41

AUDI A6, 1995 r., 2000 ccm : wyświetlacz klimatyzacji Climatronic, silnik, tapicerka skórzana do sedana, reflektory. Chojnów, tel. 076/818-79-01, 0602/89-20-52

BMW 318, 1986 r. : skrzynia biegów, automatic, 4-biegowa, ze sprzęgłem hydrokinetycznym, kompletna, stan idealny. Snowidza, gm. Mściwojów, powiat jaworski, tel. 0502/54-55-66

BMW 5 E-39 : szyby drzwi bocznych, przednich, prawe i lewe., tel. 0603/55-35-15

BMW 525 tds : silnik. Jelenia Góra, tel. 0505/05-86-75

BMW 525 tds, 1991 r. : silnik lub blok z głowicą, bez osprzętu. Poznań, tel. 0605/28-91-31

BMW 728 : kanapa tylna w kolorze ciemnozielonym, halogeny, pierścienie dystansowe do kół lub zamienię na inne części. Wrocław, tel. 071/372-81-68, 0507/97-66-15

BMW E-30 : części silnika, zawieszenia, elementy wnętrza., tel. 0503/56-79-89

BMW E-39 serii 5: szyby drzwi bocznych, przednich., tel. 0603/55-35-15

CHRYSLER VOYAGER, 1996 r. : reflektory europejskie. Wrocław, tel. 0697/15-19-56

CITROEN BERLINGO, 2001 r., 1900 ccm, diesel niebieski metalic: zderzak, błotniki, osprzęt silnika, maska przednia, elementy tapicerki, elementy plastikowe i inne. Ząbkowice Śląskie, tel. 0506/18-32-53

CITROEN C15 : fotele przednie, kanapa, tylne pasy bezp. Żary, tel. 068/363-90-67 w godz. 10-16, 0606/23-05-08

CITROEN JUMPER, 1994/01 r. : wszystkie części lub cały samochód na części. Kłodzko, tel. 0601/62-21-37

CITROEN XM, XANTIA, 2000 ccm, diesel, benzyna : silnik, może być uszkodzony, niekompletny, z dokumentacją, Legnica, tel. 076/854-53-28

DAEWOO LEGANZA : mały grzewcze. Wrocław, tel. 071/373-51-08, 0501/59-26-24

DAEWOO TICO : zbiorniczek spryskiwaczy i inne części. Wrocław, tel. 0506/63-07-73

FIAT 126p : rozrusznik, nowy typ. Kłodzko, tel. 0507/22-57-97

FIAT 126p BIS, 700 ccm : aparat zapłonowy, tłumik. Świdnica, tel. 0604/62-48-79

FIAT 126p, 650 ccm : silnik, skrzynia biegów, alternator, koła, rozrusznik, fotele (wysokie) lub przyjmę w zamian za wyrejestrowanie. Trzebnica, tel. 071/312-33-54, 0608/73-27-50

FIAT 126p : resory. Wrocław, tel. 0504/35-98-57

FIAT 126p, 1984/93 r. : elementy karoserii, kpl. dokumentacja, do lakierowania, stan dobry. Sosnowiec, tel. 0606/50-45-66

FIAT 131 : głowice do silnika 1,6. Jelenia Góra, tel. 075/643-65-17

FIAT 238 : różne części. Jelenia Góra, tel. 075/643-65-17

FIAT CINQUECENTO : skrzynia biegów. Pomianów Górny, tel. 074/817-70-65

FIAT DUCATO : skrzynia biegów, lampy, błotniki, zderzak, zawieszenie i inne, w atrakcyjnej cenie. Wrocław, tel. 0609/02-67-37

FIAT DUCATO, 1994/01 r. : wszystkie części lub cały samochód na części. Kłodzko, tel. 0601/62-21-37

FIAT DUCATO, 1997/04 r. : części mechaniczne i blacharskie. Rawicz, tel. 0605/23-87-65

FIAT PUNTO II : wszystkie części mechaniczne, blacharskie i elementy wyposażenia wnętrza do wersji 3- i 5-drzwiowej. Leszno, tel. 0694/98-97-89

FIAT PUNTO : różne części. Wrocław, tel. 0693/28-08-49

FIAT PUNTO I, 1998 r. : maska silnika, błotnik przedni prawy, wzmocnienie przednie, reflektor prawy, zderzak przedni, lampa tylne prawa. Bielawa, powiat dzierżoniowski, tel. 0506/54-60-64

FIAT REGATA, 1900 ccm, diesel : amortyzatory przednie Strzelin, tel. 0605/32-92-57

FIAT TEMPRA, 1900 ccm, turbo D : zwrotnice. Wrocław, tel. 071/352-48-44, 0601/19-27-71

FIAT TIPO, 1992 r., 1400 ccm : kwadratową plastikową obudowę filtra powietrza (montowana nie na gaźnik tylko po lewej stronie na nadkolu). Jelenia Góra, tel. 075/641-36-27

FIAT TIPO, TEMPRA, UNO : różne części. Wrocław, tel. 0693/28-08-49

FORD ESCORT : nadwozie z kompletną dokumentacją, w b. dobrym stanie. Piaski, tel. 0697/34-86-94

FORD ESCORT, 1981 r., 1.1 l, 1.3 l : silniki. Trzebnica, tel. 0608/53-77-58

FORD ESCORT, 1987 r., 1400 ccm, benzyna : drzwi do wersji 5-drzwiowej, zderzaki, lampy przednie, maska silnika, błotniki. Kudowa Zdrój, tel. 0693/32-02-06

FORD ESCORT, SIERRA, SCORPIO tylko Cosworth 4x4: wszystkie części. Wrocław, tel. 0600/91-15-81

FORD FOCUS : poduszki pow. Legnica, tel. 0607/84-11-40, 0697/20-10-46

FORD FOCUS : tapicerka, fotele, elementy plastikowe wnętrza, poduszki pow. i inne. Wałbrzych, tel. 0501/47-87-88

FORD FOCUS, 2000 r., turbo D 3-drzwiowy: reflektory, wzmocnienie przednie, zderzaki. Zgorzelec, tel. 075/777-80-76

FORD GRANADA, SIERRA, TAUNUS, 2000 ccm, OHC, E+gaz : silnik, nieeksploatowany, stan b. dobry. Nowa Ruda, tel. 0696/13-24-52

FORD MONDEO, 1995 r., 1600 ccm, Zetec : komputer i stacyjka z immobilizerem i kluczykiem, symbol 95BB-12A650-YB VANE. Legnica, tel. 0605/93-04-80

FORD MONDEO, 2003 r. : wzmocnienie metalowe pod zderzak przedni (rura), grill chromowany. Kłodzko, tel. 0601/62-91-17

FORD MONDEO, GALAXY, FOCUS : różne części, tanio. Słotwina k. Świdnicy, tel. 0600/10-57-00

FORD PROBE po 1995 r.: różne części lub cały, bez prawa rejestracji. Wrocław, tel. 0600/55-93-87

FORD SCORPIO, 2500 ccm, diesel : pompa wtryskowa, lub silnik. Głuchołazy, tel. 077/439-56-61

FORD SCORPIO od 1990 r.: wszystkie części do każdej wersji, ewentualnie w całości na części. Wrocław, tel. 071/349-27-14

FORD SIERRA, 1992/93 r. : zderzak przedni, stan b. dobry - do 100 zł, drzwi przednie lewe, sedan - do 50 zł, szyberdach kpl. - do 50 zł, z Bolesławca lub okolic. Bolesławiec, tel. 0506/28-97-70

FORD TRANSIT : skrzynia biegów (5). Wrocław, tel. 071/349-12-57

FORD TRANSIT, 1990/96 r. : maska, zderzak, lampy, chłodnica, pompa wtryskowa, listwa kierownicy, skrzynia biegów, wał pędny, resory, drzwi tylne, alternator, stacyjka lub cały pojazd na części. Wrocław, tel. 0502/53-16-85

FORD TRANSIT, 2001 r., 2402 ccm : dach (cięty) kompletny, do wersji maksymalnie podwyższonej i przedłużonej. Sochaczew, tel. 046/863-54-65, 0607/13-28-90

FORD WINDSTAR : felgi aluminiowe, 16", reflektory, lampy tylne, rozrusznik, alternator, pompa wspomagania kier., ABS i inne. Wrocław, tel. 071/783-10-91, 0504/51-90-78

FORD WINDSTAR : reflektory, rozrusznik, alternator, pompa ABS, pompa wspomagania kier. i klimatyzacji, lampy i inne. Wrocław, tel. 071/332-50-00, 0505/10-59-70

GAZ 69 : nadwozie do gaza 69 lub całe auto na części. Gryfów Śląski, tel. 075/724-06-10

HONDA JAZZ, 1984 r : prawa lampa tylna, zderzak tylny, klapa bagażnika i inne. Nysa, tel 077/433-44-84, 0501/56-99-39

HYUNDAI ACCENT, 2000 r. :lampy, maska, zderzak, chłodnica, zawieszenie lewe przednie i inne. Wrocław, tel. 0600/91-15-81

IVECO 35-8, 35-10, 35-12 : wszystkie części lub cały samochód na części. Kłodzko, tel. 0601/62-21-37

JELCZ 317 3W : burta lewa boczna. Wrocław, tel. 071/781-45-68 po godz. 20, 0601/78-60-77

KIA CLARUS, 1997 r. :kompl. tył auta i inne części. Wrocław, tel. 0600/91-15-81

KOPARKA JCB 3CX : łyżka do kopania o szer. 30 cm. Wrocław, tel. 071/351-18-05

KOPARKA OSTRÓWEK : łyżka, szer. 30 cm. Wrocław, tel. 0609/84-50-98, 0601/18-91-00

LADA NIVA, 1600 ccm : silnik. Dzierżoniów, tel. 074/830-01-48, 074/831-27-99 wieczorem

LADA SAMARA : tylne teleskopy do klapy bagażnika, tylną deskę bagażnika, opony itp. Wrocław, tel. 0502/37-59-02

LANCIA DELTA, 1990 r. : szyby (przednia, tylna oraz 2 szt. z lewej strony). Duszniki Zdrój, tel. 074/866-95-96, 0504/03-26-96

LEXUS : części przodu, lewa ćwiartka nadwozia, przedni pas, przednia szyba. Poznań, tel. 0697/14-43-26

LEXUS GS 300, 1993 r. : elementy blacharki przodu. Dalanów, powiat kępiński, tel. 0505/90-45-50

LUBLIN : skrzynia ład. z plandeką, aluminiową. Wrocław, tel. 0608/36-41-02

MAZDA 626 po 1986 r.: silniki diesel i benzynowy, skrzynie biegów, części blacharki, lampy, chłodnice, zawieszenia i inne. Wrocław, tel. 0601/70-57-00

MAZDA 626, 1988/95 r. : tarcze tylne do kombi, lampa lewa i inne. Wrocław, tel. 0506/75-98-39

MAZDA 626 SEDAN, 1990 r. : wykładzina bagażnika, zabudowa plastikowa lamp, listwy plastikowe na drzwi. Wrocław, tel. 071/342-64-35

MERCEDES 107 : różne części. Wrocław, tel. 0604/57-04-52

MERCEDES 107 : różne części. Wrocław, tel. 0604/57-04-52

MERCEDES 123, 2400 ccm, diesel : silnik do remontu, z dokumentacją. Kobierzyce, tel. 071/311-17-94, 0607/48-86-73

MERCEDES 123, 1977/82 r. : antena (el. wysuwana), kołpaki metalowe, podłokietnik niebieski, pompa paliwa (2.8 E), zderzak (coupe). Nowa Sól, tel. 068/356-13-45 po godz. 18

MERCEDES 124 E-KLASSE, 2500 ccm, diesel :tłumik. Legnica, tel. 076/862-13-76

MERCEDES 124, 1994 r., 3.0 TD, 2.5 TD : silnik, skrzynia biegów, maska do E-Klasse. Lubin, tel. 0606/81-63-11

MERCEDES 124, 126, 201 : dźwignia tempomatu. Wrocław, tel. 0604/57-04-52

MERCEDES 190 D, 1985 r. : przednia część auta do kielichów, karoseria z lampami i zderzakami (bez zawieszenia), silnik kompletny. Lubań, tel. 075/724-10-93, 0605/27-12-77

MERCEDES 202 C, 1995 r. : hak, oparcie fotela kierowcy, felgi (2 szt.), wykładzinę bagażnika, kierownicę, przełączniki kierunkowskazów. Wrocław, tel. 071/372-74-38 po godz. 21, 0606/21-40-56

MERCEDES 300 124 E KOMBI : chłodnica klimatyzacji, cały szyberdach lub mechanizm prowadnicy, poduszki pow. Jelenia Góra, tel. 0603/61-59-50, 0692/09-80-19

MERCEDES 300 124 E : silnik. Żórawina, powiat wrocławski, tel. 0506/07-36-58

MERCEDES ACTROS, 2003 r. : zderzak przedni, halogeny do nowego modelu. Kępno, tel. 0605/44-42-97

MERCEDES C-KLASSE : części blacharskie: błotniki, drzwi, dach, wzmocnienie górne, belka przednia, lampy tylne, poduszki pow. Jelenia Góra, tel. 0603/61-59-50, 0692/09-80-19

MERCEDES C-KLASSE, 1995 r. : konsola, błotniki, nadkola, poduszki pow. Legnica, tel. 0602/17-59-38

MERCEDES ML : tuner TV pracujący z systemem „Comand", kierownica z elementami drewnianymi w kolorze brązowym. Wrocław, tel. 0601/70-50-71

MERCEDES SPRINTER, 1995/03 r. : części mechaniczne i blacharskie. Rawicz, tel. 0605/23-87-65

MERCEDES SPRINTER, 2002 r. : elementy blacharki, reflektory, zderzak przedni. Świdnica, tel. 0509/02-95-01

MERCEDES VITO V-KLASSE : lampy tylne, hak odpinany. Kłodzko, tel. 0607/98-65-98

MERCEDES VITO : siedzenia tylne, kanapy tylne, oraz siedzenia przednie podwójne. Kłodzko, tel. 074/867-70-00, 0502/71-06-36

MITSUBISHI COLT VISTA, 1988 r. : silnik (1800, 2000 benzyna), skrzynia biegów 4WD (4x4), do wersji 7-osobowej lub cały samochód., tel. 0602/32-29-11

MITSUBISHI SPACE GEAR, L400 : szyby tylne, szyba drzwi lewych, listwy dachowe, fotele tylne, lusterko lewe. Wiązów, powiat strzeliński, tel. 0604/10-79-48

MULTICAR M-22, M-24, M-25 : części mechaniczne, szyby, opony lub cały samochód, na części. Wrocław, tel. 0695/72-22-23

NISSAN 200 SX, 1989 r., 1800 ccm, turbo : turbosprężarkę. Wrocław, tel. 0601/76-65-80

NISSAN PRIMERA P11, 1996 r., 1600 ccm, benzyna : obudowa filtra powietrza. Trzebnica, tel. 071/312-14-44, 0604/27-32-02

NISSAN SUNNY COUPE, 1982 r. : klapa tylna z szybą. Legnica, tel. 076/852-57-28, 0606/46-50-27

NISSAN SUNNY, 1987 r., 1700 ccm : silnik kpl. Drzymałowice 11, tel. 076/872-85-45, 0601/54-22-65

OPEL 1.4 16V, 1.6 16V, 1.8 16V, 2.0 16V, 2.3 16V, 2.5 TDS: silniki, mogą być uszkodzone, skrzynie biegów i inne. Dzierżoniów, tel. 0602/67-98-07

OPEL, 1400 ccm, 1.6, 1.8, 2.0, 16V : 1.7 YDI, 2.3 TD, silniki, mogą być uszkodzone lub na części, skrzynie biegów i inne części. Dzierżoniów, tel. 0602/67-98-07

OPEL : silniki 1,4 16V, 1,6 16V, 2,0 16V, 2,3 TD, 2,5 TDS, mogą być uszkodzone lub na części, skrzynie biegów, inne. Dzierżoniów, tel. 0602/67-98-07

OPEL ASTRA, 1996 r. : silnik 1.6 16V, 1.6 XL. Lubin, tel. 0601/54-24-58

OPEL CORSA B 5-drzwiowy: dach. Boguszów-Gorce, tel. 074/844-99-91, 0604/52-02-33

OPEL CORSA, 1999 r., 1000 ccm : maska silnika, zderzak przedni, grill, wzmocnienie przednie, chłodnica kpl., tel. 0605/02-32-07

OPEL CORSA, OMEGA, ASTRA, VECTRA, 1996/02 r. : różne części, tanio. Słotwina k. Świdnicy, tel. 0691/52-89-19

OPEL KADETT, 1600 ccm, monowtrysk : silnik, w b. dobrym stanie (zarejestrowany lub z możliwością zarejestrowania) Głęboka, tel. 074/819-49-44

OPEL KADETT, 1300 ccm : silnik z dokumentacją. Oleśnica, tel. 0697/78-47-42

OPEL KADETT : nadwozie z kompletną dokumentacją, w b. dobrym stanie. Piaski, tel. 0697/34-86-94

OPEL OMEGA A, 2300 ccm, turbo D : silnik. Oleśnica, tel 0697/78-47-42

OPEL OMEGA : lampy, drzwi, zderzak, maska i inne, tanio. Wrocław, tel. 0609/02-67-37

OPEL OMEGA, 1989 r. : halogen prawy, listwa progowa prawa, listwy ozdobne drzwi i błotnika tylnego lewego. Wrocław, tel. 071/325-48-28

OPEL OMEGA, VECTRA C : maska silnika, zderzak, grill, reflektor lewy, błotnik lewy, wahacz, wózek. Dzierżoniów, tel. 0695/64-79-96

OPEL TIGRA, 1995 r. : zderzak tylny. Wrocław, tel. 071/372-47-88

OPEL VECTRA : lampy, zderzak, błotniki, drzwi, chłodnica, maska, skrzynia biegów i inne w atrakcyjnej cenie. Wrocław, tel. 0609/02-67-37

OPEL VECTRA, 1998 r., DTH : silnik dmuchawy, przekł. kierownicy., tel. 0605/02-32-07

PEUGEOT 104 : gaźnik. Sobótka, tel. 071/390-35-00 po godz. 16

PEUGEOT 306 : drzwi lewe kpl., lewy próg, zawieszenie tylne, dach, szyba tylna lewa (kombi)., tel. 0603/92-76-66

PEUGEOT 306, 1997 r., 1400 ccm : deska rozdzielcza, półoś prawa. Jemielno, tel. 0602/31-13-83

PEUGEOT 307, 2002 r. : kpl. poduszek pow. przednich, może być bez konsoli. Krotoszyn, tel. 0697/21-71-64

PEUGEOT 405, 2000 ccm, diesel, benzyna : silnik, może być uszkodzony, niekompletny, z dokumentacją. Legnica, tel. 076/854-53-28

PEUGEOT 405, 1989 r., 1600 ccm, benzyna : gaźnik Weber 36 TLC. Wrocław, tel. 0503/71-03-71

PEUGEOT 405 CL, 1992 r., 1380 ccm, benzyna : skrzynię biegów (5). Wrocław, tel. 071/361-60-28

PEUGEOT 405, 406, 1.9 TD, 2.0, 2.2 HDI, 2.0 TE, rok prod. powyżej 1996: silnik., tel. 0606/66-92-29

PEUGEOT BOXER, 1994/01 r. : wszystkie części lub cały samochód na części. Kłodzko, tel. 0601/62-21-37

PEUGEOT EXPERT : drzwi prawe, zderzak przedni i tylny, grill, lampy, listwy boczne. Wrocław, tel. 0606/93-82-96

PEUGEOT J5 : głowica, skrzynia biegów, zawieszenia, lampy, zderzaki, maska, błotniki, chłodnica, wspomaganie, wycieraczki i inne. Wrocław, tel. 0609/02-67-37

POLONEZ : silnik, skrzynia biegów (5), most. Trzebnica, tel. 071/312-33-54, 0608/73-27-50

POLONEZ TRUCK : most tylny. Oława, tel. 071/313-68-78

POLONEZ TRUCK : most kompletny. Wrocław, tel 0607/79-14-45

POLONEZ TRUCK, 1994 r. : skrzynia ładunkowa, pod zabudowę, dł. 2.5 m, opony 175 x 14C, tapicerka drzwi - do 500 zł. Wrocław, tel. 0501/92-64-34

PRZYCZEPA LAWETA : osie skrętne oraz urządzenie najazdowe lub przyczepę lawetę do remontu. Opole, tel. 077/464-10-55, 0501/29-36-58

PRZYCZEPA TOWAROWA : obrotnica, średnica 110 cm. Jarocin, tel. 0602/12-59-03

RENAULT CLIO : różne części w atrakcyjnej cenie. Wrocław, tel. 0693/88-45-22

RENAULT KANGO, 1999 r. : kanapa tylna, pasy i elementy plastikowe tyłu. Opole, tel 0696/55-88-55

RENAULT KANGOO, 1999 r. : tylna kanapę, pasy i elementy plastikowe tylnej części. Opole, tel 0696/55-88-55

RENAULT KANGOO, 2000 r. : półkę bagażnika i relingi. Wrocław, tel. 0601/71-64-31

RENAULT MASTER, 2002/04 r. : fotele przednie, w idealnym stanie, najlepiej 1+1, może być 1+2 - do 500 zł oraz panel środkowy z włącznikiem klimatyzacji. Jelenia Góra, tel. 0506/77-96-51

RENAULT THALIA, 2003 r. : maskę silnika oraz błotnik lewy. Wrocław, tel. 0604/20-72-44

SAAB 9_5 : elementy blacharki, zbiornik paliwa, zderzak tylny, lampy tylne lub mocno uszkodzony cały samochód. Wrocław, tel. 0605/36-49-47

SEAT CORDOBA, 2000 r., 1600 ccm, benzyna : skrzynia biegów, kolektor ssący. Lubin, tel. 0604/46-85-64 W01007214

SEAT IBIZA, 2002 r., 1900 ccm, SDI : deskę rozdz., poduszki pow., sensor, napinacze, łapę silnika tylną, wentylator wody (bez klimatyzacji). Wrocław, tel 071/364-21-96, 0503/44-35-06

SEAT TOLEDO, 1988/94 r., 1900 ccm, turbo D . silnik, maska, błotniki, lampy, zderzak, grill, wzmocnienie, chłodnica Szprotawa, powiat żagański, tel. 0694/32-04-45

SEAT TOLEDO, 1993 r. : maska, lampy, grill, zderzak, wzmocnienie czołowe, błotniki, chłodnica, filtr powietrza, wspomaganie, klamki, lusterka, felgi aluminiowe, osłona pod silnik. Wrocław, tel. 0602/26-76-79, 0602/23-68-66

SILNIK S-359 : nowy lub z b. małym przebiegiem, może być z wojska. Nowogrodziec, tel. 075/731-70-23, 0603/98-11-38

SKODA OCTAVIA, 1999 r., 2000 ccm : instalacja elektryczna, lampy, ABS, wygłuszenia, osprzęt silnika i inne. Żagań, tel. 0600/48-57-80

STAR 1142 : kolumna kierownicy, skrzynia ład., plandeka, na 12 europalet. Legnica, tel. 0607/04-08-20

STAR 200 : silnik S-359, żeliwny ze wspomaganiem, nominalny z małym przebiegiem lub blok silnika, stan idealny. Jelenia Góra, tel. 0604/85-44-03, 0692/11-61-05

STAR 742 . miska olejowa, przedni dekiel kół rozrządu z okienkiem do regulacji zapłonu pompy wtryskowej. Pustków Wilczkowski, powiat wrocławski, tel. 0601/96-21-05

SUBARU IMPREZA, 1997 r. . wszystkie części, elementy blacharki, lampy, reflektory, kierownica, poduszka pow., tapicerka wnętrza, klapa tylna i przednia. Złotoryja, tel. 0508/35-74-81

SUBARU LEGACY, 1999 r., 2500 ccm, benzyna : przód, cały. Legnica, tel. 076/862-07-52, 0601/44-92-19

TOYOTA CAMRY, 1993 r., 2200 ccm :osprzęt silnika. Wrocław, tel. 0600/91-15-81

TOYOTA CARINA II C silnik, bez osprzętu i pośredników, kpl. dokumentacja, zderzak przedni do modelu z 1986 r., tanio. Polkowice, tel. 0608/66-28-11, 0508/16-04-68

TOYOTA CARINA E, 1994 r. : podnośnik elektryczny do szyby przedniej lewej. Wrocław, tel. 071/348-50-06, 0601/76-37-32

TOYOTA CELICA TURBO 4x4: wszystkie części. Wrocław, tel. 0600/91-15-81

TOYOTA COROLLA, 1993 r., 2000 ccm, diesel : silnik. Dzierżoniów, tel. 074/830-01-48, 074/831-27-99 wieczorem

TOYOTA COROLLA, 2002/03 r. 5-drzwiowy: grill z listwą niklowaną, zderzak przedni, felgi aluminiowe, 15" i inne. Żary, tel. 068/374-46-98

TOYOTA MR2, 1994 r., 2000 ccm, 16V . silnik. Kalisz, tel. 0501/31-28-13

VOLVO S40, 2002 r., 1800 ccm, 16V : pompę wspomagania kier., deskę rozdz., poduszki pow., lusterko prawe, elementy plastikowe wnętrza. Wrocław, tel. 071/364-21-96, 0503/44-35-06

VW BORA, 2000 r., TDI 115 KM : zderzaki, lampa tylna, belka zderzaka przedniego, maska silnika, chłodnica wody i klimatyzacji, wzmocnienie przednie, chłodniczka olejowa. Bolesławiec, tel. 0694/91-83-65

VW BORA, GOLF, PASSAT, POLO, 1990 r. : skrzynię biegów, do silników 1.4, 1.6, 1.8, 2.0 i innych. Opole, tel. 077/457-00-81, 0605/51-45-68

VW BUS, 1800 ccm, 2000 ccm : silnik chłodzony powietrzem. Oleśnica, tel. 071/793-96-79, 0605/93-78-98

VW CADDY, 2001 r. :zawieszenie, halogeny i inne. Wrocław, tel. 0600/91-15-81

VW GOLF II, 1600 ccm, diesel : nadwozie z kompletną dokumentacją, w b. dobrym stanie. Piaski, tel. 0697/34-86-94

VW GOLF, 1987/91 r. : drzwi lewe przednie z pełną szybą, do modelu 5-drzwiowego. Bystrzyca Kłodzka, tel. 0697/14-67-07

VW GOLF, 1990 r. 3-drzwiowy: listwy na drzwi. Oleśnica, tel. 071/793-35-09, 0601/41-23-29

VW GOLF, 1991 r. : zestaw wspomagania do diesla, kompletny. Wrocław, tel. 0607/96-65-11

VW GOLF CABRIO, 1991 r. : dach, stan dobry. Kępno, tel. 062/721-52-45

VW GOLF III, 1992 r., 1900 ccm, diesel : maska, silnik, pas przedni, lampy i inne. Żary, tel. 0696/61-25-02

VW GOLF, 1994 r. 5-drzwiowy: dach, ćwiartka tylna lewa, klapa tylna z szybą, lampy tylne ciemne, błotniki przednie, drzwi lewe tylne z szybami, drzwi prawe przednie, grill, nakładki na progi i błotniki. Rawicz, tel. 065/545-29-35, 0603/10-11-07

VW GOLF IV, 2001 r . tapicerka skórzana Recaro, kolor czarny lub beżowy do wersji 3-drzwiowej, zaślepka pod prawy nawiew, grill Bonrath ze szczebelkami, bez znaczka VW. Wrocław, tel. 0607/15-26-68

VW GOLF, PASSAT, BORA, 1998/02 r. : różne części, tanio. Słotwina k. Świdnicy, tel. 0691/52-89-19

VW LT 28, 1989 r. : klamka drzwi tylnych (łamana). Wrocław, tel. 071/353-54-13, 0691/35-23-33

VW PASSAT KOMBI, 1600 ccm, diesel : nadwozie z kompletną dokumentacją, w b. dobrym stanie. Piaski, tel. 0697/34-86-94

VW PASSAT, 1986 r., 1800 ccm, benzyna : skrzynie biegów (5), stan b. dobry, do starego modelu. Wrocław, tel. 071/372-47-88

VW PASSAT SEDAN, 1988/93 r. : zderzak tylny kpl. (bez haka) oraz nakładki na błotniki (do wersji GT). Wrocław, tel. 0600/57-33-51

VW PASSAT, 1988/94 r., 1900 ccm, diesel : silnik, maska, błotniki, zderzaki, lampy, chłodnice, lusterka, skrzynia biegów, felgi i inne. Żagań, tel. 0694/32-04-45

VW PASSAT, 1992 r., 1900 ccm, diesel : maska, błotniki, lampy, pas przedni i inne. Żary, tel. 0696/61-25-02

VW PASSAT, 1994 r., 1.9 TD, 1.9 TDI, 2.8 VR6, 2.0 16V: silniki, skrzynia biegów. Lubin, tel. 0606/81-63-11

VW PASSAT, 1998 r. :lampy przednie, lusterka, panel sterowania klimatronikiem i inne. Wrocław, tel. 0600/91-15-81

VW PASSAT SEDAN, 2001 r., TDI : skórzana tapicerka z podłokietnikiem, maska silnika, lampy, elementy niklowane dachowe, elementy plastikowe wnętrza, wiskoza, napinacz. Legnica, tel. 0692/60-70-44

VW POLO : skrzynia biegów (5). Kościan, tel. 0508/29-86-35

VW SHARAN, 2800 ccm, VR6 : różne części. Wrocław, tel. 0601/79-10-13

VW TRANSPORTER T4, 2400 ccm, 1900, diesel : skrzynia biegów (5), w całości lub na części, możliwy dojazd. Bytom Odrzański, powiat nowosolski, tel. 0601/59-53-31, 0609/26-06-82

VW TRANSPORTER T4 : fotele 3-osobowe z zagłówkami, do busa, 2 szt. Leszno, tel. 0603/07-09-74

VW TRANSPORTER T4, 1992 r. 1.8, 2.4: maska, silnik, lampy i inne. Żary, tel. 0696/61-25-02

VW TRANSPORTER T4, 1995 r., 2400 ccm, diesel, 1900 ccm diesel, 2500 ccm, benzyna, 2500 ccm TDI: silniki i skrzynie biegów. Lubin, tel. 0606/81-63-11

VW TRANSPORTER CARAVELLE, 2000 r. : wyposażenie wnętrza do wersji długiej. Opole, tel 0696/55-88-55

VW TRANSPORTER T4, 2000/02 r. . szkielet przodu karoserii. Wrocław, tel. 0608/66-58-45

WÓZEK WIDŁOWY BALKANCAR : felgi 2027, na opony 18x7-8, 3 szt. Legnica, tel. 0602/24-93-01

WÓZEK WIDŁOWY RAK : wieża kpl. Ząbkowice Śląskie, tel. 0502/15-75-46

MOTOCYKLE

APRILIA 600 ENDURO, 1991 r., 34 tys. km, 600 ccm, czerwono-niebieski, atrakcyjny wygląd, - 5.000 zł. Góra, tel. 0603/59-69-88

APRILIA RX 125 ENDURO, 1992 r., 125 ccm, 2-suw, czarno-czerwono-nieb., chłodzony cieczą, hamulec tarczowy z przodu, bębnowy z tyłu, stan dobry, brak dokumentacji, - 2.900 zł. Łomnica, powiat jeleniogórski, tel. 0609/31-75-22

BUTY MOTOCYKLOWE prod. amerykańskiej, rozm. 42, czarne, - 400 zł. Wrocław, tel. 071/373-51-08, 0501/59-26-24

CZ 350, 1983 r., wiśniowy, akumulator, - 210 zł. Polska Nowa Wieś, powiat opolski, tel. 077/464-73-60

DAELIM VL 125, 2002 r., 6 tys. km, 125 ccm, granatowy metalic, I właściciel, stan idealny, serwisowany, kupiony w salonie, wygląd dużego choppera, atrakcyjny wygląd, - 9.800 zł. Twardogóra, tel. 071/315-84-48

GOKART SAM silnik od WSK, - 350 zł. Brzeg, tel. 077/411-29-28

MOTOROWERY i CZĘŚCI

Części wysyłkowo, używane

SIMSON, ROMET, TGB, BAJAJ, ETZ, JINCHENG

YAMAHA, APRILIA, SUZUKI, HONDA, PIAGGIO I INNE

PIASKI k. Gostynia, ul. św. Marcina 13

tel. 065/571-91-61

e-mail: biuro@lan-mar.pl www.jan-mar.pl

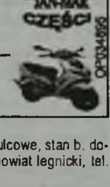

GOKART, 125 ccm 33 KM, 3 tarcze hamulcowe, stan b. dobry, szerokie koła, - 2.500 zł. Chojnów, powiat legnicki, tel. 0506/13-23-85

GOKART, 125 ccm oryginalny, 2 kpl. opon, hamulec tarczowy na wszystkie koła, - 2 500 zł lub zamienię. Chojnów, tel 076/818-79-01, 0602/89-20-52

GOKART, 125 ccm dużo nowych części układu jezdnego, zębatki, zaciski ham, - 250 zł. Kłodzko, tel. 074/867-76-47, 0606/36-24-53

GOKARTY profesjonalne, sprowadzone z Niemiec, 2 sztuki, - 4.500 zł /szt.. Olesno, tel. 0603/12-72-35

HONDA 1500 GOLD WING, 1991 r., 58 tys. km, 1500 ccm, ciemnobrązowy, serwisowany, techn. sprawny, nowe opony, stan b. dobry, - 28.500 zł., tel. 0602/33-61-71

HONDA 1500 GOLD WING, 1998 r., 1500 ccm, złoty metalic, przebieg 1500 mil, stan idealny, RO, podgrzewane manetki i siedzenie, GPS, ABS, serwisowany, - 45.000 zł. Wrocław, tel. 0503/40-19-03

HONDA 500 SHADOW CHOPPER, 1983 r., 70 tys. km, 500 ccm, benzyna, czarny, wersja amerykańska, owiewka, techn. sprawny, w ciągłej eksploatacji, - 5.800 zł. Wrocław, tel. 071/341-32-33, 0502/11-96-64

HONDA CB 250 6 biegów, atrakcyjny wygląd, dokumentacja, uszkodzony moduł, - 1.200 zł. Kąty Wrocławskie, tel. 071/316-66-99

HONDA CBR 1000F, 1990 r., 65 tys. km, 1000 ccm, bordowy metalic, - 9.000 zł. Wrocław, tel. 0601/77-32-29

HONDA CBR 1100XX, 1997 r., 31 tys. km, 1100 ccm, czarny, zarejestrowany, karbowany ukł. wydechowy z kolektorami, po wymianie klocków hamulcowych, świec i filtra pow, - 21.900 zł. Wałbrzych, tel. 0604/72-64-82

HONDA CBR 600, 1995 r. rozbity, - 3.200 zł. Wrocław, tel. 0697/29-12-69

HONDA CBR 600 F3, 1999 r. II właściciel w Polsce, dodatkowo kask i rękawice, stan b. dobry, - 17.800 zł. Lubin, tel. 0602/33-73-51

HONDA 1000 GOLD WING, 1977 r., 56 tys. km, 1000 ccm, bordowy metalic, 85 KM, RO, kufry, owiewka, sprowadzony 12.2003 r., stan b. dobry, - 8.000 zł. Byczyna, woj. opolskie, tel. 0502/50-53-48

HONDA MTX 80, 80 ccm, 2-suw, czerwono-czarny, 6-biegowy, dozownik oleju, brak dokumentacji, stan b. dobry, - 1.500 zł. Oleśnica, tel. 071/398-86-88, 0603/51-09-67

HONDA NSR 125, 1996 r., 125 ccm przygotowany do sezonu, kpl. dokumentacja, 2 kaski, stan b. dobry, - 6.500 zł. Gostyń, tel. 0508/92-55-39

HONDA XL 500, 1983 r., 51 tys. km, 250 ccm, niebieski, stan dobry, silnik z MZ 250, sprawny, kpl. dokumentacja, - 1.500 zł. Mirsk, tel. 075/783-45-06

JAWA 175, 1962 r., 15 tys. km, 175 ccm, bordowy, techn. sprawny, oryginalny, zarejestrowany, ważny przegląd i OC - 550 zł, lub zamienię na motorower Simson, motocykl MZ 250 ETZ, SHL, może być do remontu. Leszno, tel. 0607/29-93-85

JAWA 175, 1964 r., 175 ccm, bordowy, do remontu, w całości lub na części, kpl. dokumentacja, - 400 zł. Czerniec, powiat lubiński, tel. 076/841-88-62

JINCHENG JC 100 KNIGHT CHOPPER, 2000 r., 100 ccm, 4-suw, srebrny metalic, stan idealny, oryginalny przebieg 1600 km, - 4.800 zł. Nowa Sól, tel. 0693/19-91-88

JUNAK M-10, 1960 r., 350 ccm, granatowy metalic, chopper, przód trapezowy, obniżony, koła 19", 15", po remoncie, opłacony, zarejestrowany + drugi zarejestrowany, techn. sprawny, - 3.300 zł. Nowogrodziec, tel. 075/736-77-28

JUNAK M-10 CHOPPER, 1960 r., 350 ccm, niebieski, dużo dodatków chromowanych, podnóżki, wysoka kierownica, długi przód, nowa inst. elektryczna, atrakcyjny wygląd, kpl. dokumentacja, - 2.000 zł. Oborniki Śląskie, tel. 071/310-37-48 po godz. 16

JUNAK M-10, 1962 r., 350 ccm, 12V, czarny, stan b. dobry, nowa instalacja. Korfantów, powiat nyski, tel. 0602/11-99-96

KASK MOTOCYKLOWY TORNADO, - 50 zł. Owiesno, tel. 074/837-58-60

KAWASAKI 1100 ZEPHYR, 1994 r., 1100 ccm, - 12.500 zł. Góra, tel. 065/543-67-20, 0693/23-69-44

KAWASAKI 1100 NINJA, 2000 r., 2 tys. km, grafitowo-zielony, przygotowany do sezonu, + kombinezon i kask firmy Motosport, - 9.900 zł. Nysa, tel. 077/435-61-71, 0692/72-31-79

KAWASAKI 750 ZEPHYR, 1992 r., 30 tys. km, 750 ccm, niebieski metalic, kask, duże elementów chromowanych, nowe opony, stan b. dobry, - 8.200 zł. Kędzierzyn-Koźle, tel. 077/463-53-33, 0505/14-58-69

KAWASAKI EX 305A, 1984 r., 305 ccm, czerwony, sprowadzony z Niemiec, stan dobry, oclony, przegląd techniczny, - 3.200 zł. Ząbkowice Śląskie, tel. 074/810-05-30, 0601/08-69-73

KAWASAKI GPZ 1100, 1989 r., 31 tys. km, wtrysk, czerwony, wersja amerykańska, nowy akumulator, wyświetlacz komputera, - 6.800 zł. Opole, tel. 077/442-13-15

KAWASAKI GPZ 600R, 1986 r., 40 tys. km, 600 ccm, zielony, do remontu, - 2.800 zł. Stare Bojanowo, gm. Śmigiel, tel. 0506/84-83-08

KAWASAKI KX 250, 1999 r., zielony, nowy łańcuch, zębatki, tłok, nowe opony, - 8.800 zł. Głogów, tel 0501/66-64-76

KAWASAKI KX 65, 2001 r., 65 ccm, zielono-czarny, po 2 sezonach jazdy amatorskiej, - 6.500 zł. Oława, tel. 071/313-65-24, 0502/30-28-61

KAWASAKI KZ 750, 1982 r. przygotowany do sezonu, - 4.500 zł. Świdnica, tel. 0604/50-62-86

KAWASAKI 1200 VOYAGER XII, 1994 r., 1200 ccm odpowiednik „Gold Wing", - 19.000 zł., tel. 0603/92-76-66

KAWASAKI ZX 600R NINJA, 1997/98 r., 19 tys. km, 600 ccm, zielony, głośny ukł. wydechowy, po wymianie płynów, polerowane elementy, karta pojazdu, kpl. dokumentacja, stan idealny, - 16.300 zł. Krzywa, tel. 0600/21-46-74

KAWASAKI ZXR 250, 1995 r., 250 ccm, czarny, obudowany ścigacz, 3 tarcze, 56 KM, stan dobry, - 5.600 zł lub zamienię na samochód osobowy. Chojnów, powiat legnicki, tel. 0506/13-23-85

KOMBINEZON MOTOCYKLOWY IXS, 2001 r. biało-czerwono-czarny, skórzany, kask, rękawice, buty. Wrocław, tel. 071/358-01-25

KUFRY MOTOCYKLOWE boczne „Pneumatik" - 150 zł/szt. Wrocław, tel. 0697/56-66-69

KUPIĘ KUFRY MOTOCYKLOWE tylny lub 2 boczne, do Simsona. Jelenia Góra, tel. 075/641-36-27

KUPIĘ MOTOCYKL po wypadku, niesprawny. Kłodzko, tel. 0607/73-63-20

KUPIĘ MOTOCYKL CZTEROKOŁOWY może być używany. Żary, tel. 0609/53-88-48

KUPIĘ MOTOCYKL HONDA CBR 600 F2, F3 uszkodzony, po wypadku lub niekompletny, zarejestrowany w kraju. Wrocław, tel. 0600/57-33-51

KUPIĘ MOTOCYKL JUNAK M-10 z dobrym silnikiem, do 1.000 zł. Żmigród, tel. 0503/94-98-28

KUPIĘ MOTOCYKL JUNAK M-20 do 500 zł. Żmigród, tel. 071/385-47-07

KUPIĘ MOTOCYKL KAWASAKI KLE 500 po wypadku lub z uszkodzonym silnikiem, zarejestrowany w kraju., tel. 0694/86-59-84

KUPIĘ MOTOCYKL MZ 150, 250, 251 ETZ uszkodzony lub do remontu. Chojnów, tel. 0604/85-47-79

KUPIĘ MOTOCYKL WSK, 125 ccm w rozliczeniu Fiat 126p, stan dobry. Wrocław, tel. 071/338-00-03, 0606/51-90-42

KUPIĘ MOTOCYKLE sprawne i uszkodzone, bez prawa rejestracji. Raszowa, powiat strzelecki, tel. 0505/14-58-69

KUPIĘ MOTOCYKLE BMW, NSU, IFA oraz inne, do 1950 r., wózki boczne w rozliczeniu Honda CY50 4-suw. Brzeg, tel. 077/416-47-21, 0606/83-98-65

KUPIĘ MOTOROWER z pełną dokumentacją, najchętniej zarejestrowany i ubezpieczony, stan i marka obojętne, w cenie do 350 zł. Bytom, tel. 032/286-99-65, 0504/27-83-31

KUPIĘ MOTOROWER ROMET OGAR kpl. dokumentacja, do 200 zł. Wrocław, tel. 071/359-20-50

KUPIĘ MOTOROWER SIMSON S 51 z dokumentacją, w b. dobrym stanie, do 1.000 zł. Legnica, tel. 076/858-21-21, 0697/10-99-87

KUPIĘ MOTOROWER SIMSON S 51, 50 ccm może być do remontu kapitalnego, z pełną dokumentacją, najlepiej z okolic Opola, do 600 zł. Oleszka, tel. 077/484-73-46 po godz. 16

KUPIĘ MOTOROWER SIMSON S 51, 50 ccm może być skuter, do 1.000 zł. Ostrów Wielkopolski, tel. 0608/18-71-88

KUPIĘ MOTOROWERY Simson i Romet. Kłodzko, tel. 0607/73-63-20

KUPIĘ MOTORYNKĘ może być do remontu lub malowania, stan obojętny. Brzeg, tel. 077/411-19-90

KUPIĘ WÓZEK BOCZNY do motocykla MZ 250/2 Trophy, z lat 70., oryginalny, może być do malowania. Świdnica, tel. 074/857-15-87

KURTKA MOTOCYKLOWA oraz spodnie, czarna skóra, - 190 zł. Wrocław, tel. 0697/56-66-69

MOTOROWER OGAR 200, 1986 r., 50 ccm, niebieski, brak dokumentacji, - 280 zł. Wilków Średzki, gm. Kostomłoty, powiat średzki, tel 071/795-19-30

MOTOROWER APRILIA SR 50, 1995 r., 8 tys. km, 49 ccm, czarny, stan b. dobry, szybki, chłodzony cieczą, elektroniczny rozrusznik, 2-osobowy, schowek na kask, wersja sportowa, dozownik oleju, - 3.500 zł. Nysa, tel. 077/433-65-91

MOTOROWER GILERA RUNNER, 1999 r., 50 ccm, czerwony, alarm, zapłon w stacyjce, hamulce tarczowe, dozownik oleju, przygotowany do sezonu, stan b. dobry. Gostyń, tel. 0508/12-55-46

MOTOROWER HONDA V-MATIC, 1986 r., 50 ccm, czarny, kpl. dokumentacja, po remoncie, unikalny, mechaniczny rozrusznik, automatic, szybki, stan b. dobry, - 739 zł. Wrocław, tel. 071/311-41-20, 0695/52-85-12

MOTOROWER HONDA BALI, 1995 r., 50 ccm, fioletowy metalic, nieeksploatowany w kraju, wysoka szyba, stan b. dobry, - 3.500 zł. Milicz, tel. 0609/46-79-51

MOTOROWER HONDA BALI, 1996 r., 50 ccm do remontu, techn. sprawny, - 2.500 zł. Wrocław, tel. 0694/58-38-97

MOTOROWER HONDA SKUTER, 1999 r., 4 tys. km, 50 ccm, czerwono-czarny, - 6.000 zł. Kluczbork, tel. 0508/74-61-93

MOTOROWER JAWA SKUTER, 1974 r., 49 ccm, pomarańczowy, 3-biegowy, 2-osobowy, owiewki boczne fabryczne, bez wypadku, garażowany, ważny przegląd i OC, I właściciel, techn. sprawny, części zamienne, kask, - 730 zł. Strzegom, powiat świdnicki, tel. 074/855-24-96 po godz. 14

MOTOROWER PEUGEOT SPEEDFIGHT, 1997 r., 10 tys. km, 80 ccm, czerwono-czarny, zadbany, nowa opona z tyłu, po tuningu, cylinder 70 ccm, sportowa skrzynia biegów automatic, V maks. 95 km/godz, - 4.000 zł. Lubań, tel. 0695/45-97-27

MOTOROWER PIAGGIO ZIP, 16 tys. km, 50 ccm, czerwony, pierwszy właściciel, serwisowany, stan dobry, nowe klocki i szczęki hamulcowe, pasek napędowy, oleje, płyny, rolki sprzęgła, wyszltkie przeglądy eksploatacyjne wykonane w serwisie Piaggio, kupiony w salonie, - 4 300 zł. Kożuchów, powiat nowosolski, tel. 0606/58-00-48

MOTOROWER PIAGGIO SQUAD, 1992 r., 50 ccm, - 2.700 zł. Rawicz, tel. 0608/20-10-91

MOTOROWER QUEST, 2003 r., 50 ccm el. rozrusznik, automatic, na gwarancji, - 3.800 zł. Wrocław, tel. 071/367-00-41

MOTOROWER ROMET, 49 ccm, bialo-czarny, 3-biegowy, kompletny, stan dobry, silnik do złożenia, nowy cylinder, kpl. dokumentacja, - 250 zł. Jawor, tel. 0692/35-15-49

MOTOROWER ROMET OGAR 200, niebieski, po całkowitym remoncie, kpl. dokumentacja, 3-biegowy, stan idealny - 430 zł lub zamienię na telefon GSM. Pęgów, gm. Oborniki Śląskie, tel. 0694/54-12-09

MOTOROWER ROMET, 1979 r. po remoncie silnika, ważny przegląd i OC, - 310 zł lub zamienię na Fiata 125 p lub 126 p, bez rejestracji. Bierutów, tel. 071/315-60-03

MOTOROWER ROMET OGAR, 1980 r., 50 ccm, czerwony, po remoncie silnika, nowe łożyska, tłok, pierścienie, nowa opona przednia, widelec przedni hydrauliczny, ważne OC do 08.2004 r lub zamienię na większy motor. Łomnica, powiat jeleniogórski, tel. 0696/80-39-64

MOTOROWER ROMET KOMAR 3, 1980/83 r., 5 tys. km, 50 ccm, niebieski, 2 szt., lakierowane, nowe pierścienie, dętki, stan dobry, techn. sprawne, bez rejestracji - 150 zł/szt. Klaczyna, tel. 074/850-92-84

MOTOROWER ROMET OGAR, 1985 r. uszkodzony silnik, - 100 zł. Wieruszów, tel. 0604/16-20-69

MOTOROWER ROMET OGAR 200, 1988 r., czerwony metalic, oryginalny lakier, zadbany, atrakcyjny wygląd, - 320 zł. Pieszyce, tel. 074/836-60-99, 0504/32-58-08

MOTOROWER SIMSON S 51 ENDURO, 50 ccm, czerwony metalic, biała rama, owiewki, akumulator, 2 kaski, gaźnik nowego typu, dużo nowych części, atrakcyjny wygląd, sprowadzony w 1999 r., stan idealny, - 1.700 zł. Małomice, powiat żagański, tel. 0604/48-69-73

MOTOROWER SIMSON, 1963 r. po remoncie silnika, techn. sprawny, - 380 zł. Kępno, tel. 062/781-44-74, 0605/39-24-53

MOTOROWER SIMSON S 51, 1978 r., zielony, 4-biegowy, II właściciel, stan b. dobry, - 1.250 zł. Wolbromów, tel. 075/784-79-62

MOTOROWER SIMSON, 1982 r., zielony, stary typ, do renowacji, stan b. dobry, - 1.500 zł. Nowogrodziec, tel. 075/731-70-23, 0603/98-11-38

MOTOROWER SIMSON S 51, 1984 r., 10 tys. km, 50 ccm, zielony, po remoncie silnika 12V, 4-biegowy, nowy akumulator (gwarancja) + kask, - 1.850 zł. Brzeg, tel. 0600/12-08-21

MOTOROWER SIMSON S 51, 1985 r., 50 ccm, bordowy metalic, bez prawa rejestracji, stan idealny, - 900 zł. Krzeczyn Wielki, powiat lubiński, tel. 0609/87-28-14

MOTOROWER SIMSON, 1986 r., 13 tys. km, 50 ccm, wiśniowo-żółty, kpl. dokumentacja, sportowy, sprowadzony z Niemiec, nowe uszczelki w silniku, nowe łożyska, nowy lakier metalic na baku, nowa rura wydechowa, nowe wszystkie cewki, nowe dysze w gaźniku, lekko porysowany lakier, - 1.600 zł. Lubin, tel. 076/847-12-50, 0508/26-02-68

MOTOROWER SIMSON S 51, 1986 r., 50 ccm, niebieski metalic, stan idealny, - 2.500 zł. Opole, tel. 077/465-46-05

MOTOROWER SIMSON S 51, 1986 r., 50 ccm, jasnozielony, 4-biegowy, po remoncie silnika, stan b. dobry, atrakcyjny wygląd, dokumentacja do odtworzenia, - 1.050 zł. Ścinawa, tel. 076/843-69-99

MOTOROWER SIMSON S 51 ENDURO, 1987 r., 65 ccm, niebieski, inst. 12V, 4-biegowy, elementy plastikowe, 85 km/godz., nowy wał, łożyska, sprzęgło, sportowy ukł. wydechowy - 2.550 zł. Brzeg, tel. 0600/12-08-21

MOTOROWER SIMSON S 51B, 1988 r., 5 tys. km, 49 ccm, jasnozielony, stan b. dobry, - 2.300 zł. Kopaszyn, tel. 071/312-64-49, 0601/75-49-22

MOTOROWER SIMSON, 1988 r., 50 ccm, czerwono-biały, inst. 12V, zarejestrowany, stan. b. dobry, lusterka, podświetlane podwozie, kierunkowskazy, - 1.800 zł. Legnica, tel. 0697/10-99-87

MOTOROWER SIMSON SKUTER S 53, 1988 r., 53 ccm kpl. dokumentacja, - 1.000 zł. Bojanowo, tel. 065/545-64-94 po godz. 16

MOTOROWER SIMSON SKUTER SR 50, 1988 r., 50 ccm, kremowy, 4-biegowy, kierunkowskazy, nowy akumulator i opony, stan b. dobry, - 1.800 zł. Polskie Oleandry, gm. Dobrzyca, powiat pleszewski, tel. 062/741-37-92 po godz. 18

MOTOROWER SIMSON S 51, 1988 r., 50 ccm, niebieski metalic, stan dobry, - 1.900 zł. Żarów, tel. 074/878-05-06, 0698/40-37-47

MOTOROWER SIMSON SKUTER, 1989 r., 14 tys. km, czerwony, rozrusznik, nowe opony, po remoncie silnika, nowy wał, stan b. dobry, - 1.950 zł. Kępno, tel. 062/786-10-48, 0691/19-07-59

MOTOROWER SIMSON SKUTER, 1989 r., czarny, - 1.700 zł. Zbigniew Klimek, 59-733 Gierałtów 290, gm. Nowogrodziec

MOTOROWER SIMSON SKUTER, 1989 r., 12 tys. km, 50 ccm zarejestrowany, stan b. dobry, 4-biegowy, instalacja 12V, - 1.900 zł Kępno, tel. 062/782-83-57

MOTOROWER SUZUKI SKUTER automatic, zarejestrowany, techn. sprawny, do małej naprawy, - 790 zł. Złotoryja, tel. 076/878-49-54

MOTOROWER SUZUKI ENDURO, 2001 r., 6 tys. km, 50 ccm, żółty, zadbany, stan b. dobry, garażowany, I właściciel, zawieszenie 35 mm, centralny amortyzator, oryg. silnik, - 6.500 zł. Oława, tel. 0698/30-85-49, 0604/42-22-85

MOTOROWER SUZUKI KATANA SKUTER, 2003 r., 49 ccm, niebieski, 2-osobowy, fabrycznie nowy, nagroda w konkursie TV, - 7.500 zł. Wrocław, tel. 0696/06-16-37

MOTOROWER YAMAHA RD 80, 1983 r., 23 tys. km, 80 ccm, bordowy metalic, dozownik oleju, chłodzony powietrzem, 5-biegowy, chromowany bagażnik, nowy cylinder, tłok, wał korbowy, uszczelnienia, zębatki, łańcuch, kpl. dokumentacja, stan b. dobry, - 1.800 zł lub zamienię na inny. Jawor, tel. 076/873-85-73, 0508/74-70-19

MOTOROWER YAMAHA RD 50, 1988 r., 50 ccm, benzyna hamulec tarczowy, centralny amortyzator, stan dobry, - 800 zł. Chojnów, powiat legnicki, tel. 0506/13-23-85

MOTOROWER YAMAHA MBK, 1994 r., 50 ccm, zielony metalic, w kraju od 5 miesięcy, stan b. dobry, - 3.300 zł. Prudnik, tel. 077/437-61-30

MOTOROWER YAMAHA NEOS, 2000 r., 100 ccm, błękitny metalic, I właściciel, sprowadzony ze Szwajcarii, zarejestrowany, opłacony, - 6.900 zł. Kłodzko, tel. 074/867-80-57

MOTORYNKA, 1988 r., 50 ccm, czerwony, po lakierowaniu, silnik niesprawny, faktura zakupu, - 350 zł. Wrocław, tel. 0603/99-99-92

MOTORYNKA, 1988 r., biało-czerwona, kpl. dokumentacja, - 350 zł lub zamienię na Simsona S 51, dopłacę. Zdzieszowice, powiat krapkowicki, tel. 0507/45-69-32

MOTORYNKA, 2000 r., 50 ccm, zielony, silnik Simsona, stan b. dobry, zarejestrowana, zadbana, - 1.000 zł. Międzylesie, powiat kłodzki, tel. 0604/41-95-64

MOTORYNKA PABEL 756, 2000 r., 1 tys. km, 50 ccm, benzyna, ciemnoczerwony, mały przebieg, zadbana, - 1.500 zł. Legnica, tel. 076/854-20-68 po godz. 18

MOTORYNKA PONY, 1998 r., 50 ccm, Predom, bordowy, bez dokumentacji, - 200 zł. Wilków Średzki 13, gm. Kostomłoty, tel. 071/795-19-30

MOTORYNKA ROMET PONY, zielony, remoncie silnika, białe felgi, 2-biegowy, kpl. dokumentacja, stan b. dobry, - 330 zł. Pęgów, gm. Oborniki Śląskie, tel. 0694/54-12-09

MOTORYNKA ROMET, 1983 r., 50 ccm przerobiony, - 200 zł. Kłodzko, tel. 0607/12-92-64

MOTORYNKA ROMET PONY, 1988 r. stan dobry, - 350 zł. Bierutów, tel. 071/314-61-42

MOTORYNKA ROMET, 1988 r., 50 ccm, czerwony, nowe opony, po remoncie silnika, brak dokumentacji, - 200 zł. Prudnik, tel. 0697/28-38-76

MOTORYNKA ROMET PONY, 1989 r., 50 ccm, zielony metalic, nowe opony, zarejestrowana, - 850 zł. Kłodzko, tel. 0607/73-63-20

MOTORYNKA ROMET, 1989 r., czerwono-czarny, owiewka nowa, tylna lampa, brak dokumentacji, - 260 zł. Kryniczno, tel. 071/387-86-75

MZ 150 ETZ, 1987 r. stan dobry, - 850 zł. Bierutów, tel. 071/314-61-42

MZ 150 ETZ, 1987 r., 150 ccm, srebrny metalic, nowe opony, nowy akumulator, białe zegary i kierunkowskazy, stan b. dobry, - 1.600 zł. Bogatynia, tel. 075/773-02-31

MZ 250 ES, 1962 r., 15 tys. km, 250 ccm, czarny, „jaskółka", kompletny, zarejestrowany, brak akumulatora, - 550 zł lub zamienię na motorynkę, motorower Simson. Leszno, tel. 0607/29-93-85

MZ 250 ES TROPHY, 1972 r., 14 tys. km, 250 ccm, kremowo-czarny, atrakcyjny wygląd, wersja milicyjna, szyba, owiewki, mocowania kufrów, - 1.200 zł lub zamienię na Fiata 126p. Kłodzko, tel. 0606/36-24-53

MZ 250 ES TROPHY, 1972 r., czarno-biały, zarejestrowany, - 800 zł. Wrocław, tel. 071/788-60-33, 0601/44-27-23

MZ 250 ETZ, 1982 r., 250 ccm, niebieski, po lakierowaniu, nowy gaźnik od MZ 251, stan idealny, - 1.600 zł. Kobierzyce, pow. wrocławski, tel. 0693/18-53-06

MZ 250 ETZ, 1985 r., 100 tys. km, 250 ccm, fioletowy metalic, hamulec tarczowy, po remoncie silnika, nowe opony, dwa lusterka, 2 lampy tylne, 2 bagażniki boczne, tłumik 251, kierunkowskazy okrągłe, podnoszony tył i dużo części, - 1.000 zł. Januszkowice, pow. wrocławski, tel. 0505/74-84-72

MZ 250 ETZ, 1987 r ważny przegląd i OC, kpl. dokumentacja, stan idealny, - 600 zł. Strzelin, tel. 0695/62-84-69 po godz. 15, 0697/50-51-49

MZ 250 ETZ, 1988 r., 10 tys. km, 250 ccm, czerwony, - 900 zł. Stare Bojanowo, pow. rawicki, tel. 0506/84-83-08

MZ 250 ETZ, 1989 r., - 650 zł. Polkowice, tel. 076/847-91-17, 0691/68-09-48

MZ 250 ETZ, 1989 r., niebieski, brak sprzęgła, - 350 zł. Sokolniki, tel. 071/394-00-73, 0507/84-73-07

MZ 251 ETZ, 1989 r., 5 tys. km, czerwony, po remoncie silnika, po lakierowaniu, hamulec tarczowy, ważny przegląd i OC, stan b. dobry, - 1.850 zł. Góra, tel. 0692/64-31-85

MZ ETZ ETZ, 250 ccm, nibieski metalic, stan dobry, podniesiony tył, przerobiony na 251, szeroka tylna opona, stan silnika i ramy dobry - 700 zł lub zaminię na konsolę Sony Playstation. Legnica, tel. 0694/13-64-49

OPONA MOTOCYKLOWA 21", krosowa, przednia, kostka, stan b. dobry, - 50 zł , możliwość wysyłki. Chojnów, powiat legnicki, tel. 0506/13-23-85

OSA 150 SKUTER, 1960 r. bez dokumentacji, stan dobry, - 900 zł. Jemielnica, powiat strzelecki, tel. 077/463-21-47

PEUGEOT 100 SPEEDFIGHT 2, 2003 r., 2 tys. km, 100 ccm, czarny, V maks. 100 km/godz., eksploatowany przez kobietę, bez wypadku, stan idealny, - 5.000 zł. Lubań, tel. 0695/45-97-27

PRZYCZEPKA MOTOCYKLOWA NIEWIADÓW, 1971 r. waga 20 kg, ład. 30 kg + bagażnik, nr prod. 546, oryginał, - 800 zł. Kłodzko, tel. 0606/36-24-53

- **SKUTERY - APRILIA, PIAGGIO, ITALJET, YAMAHA, HONDA, SUZUKI ceny już od 2.000 zł netto, import Włochy oraz części nowe i używane. Kalisz, tel. 0605/85-02-44 W01015484**

SPODNIE MOTOCYKLOWE skórzane, wiązane po bokach - 150 zł. Kłodzko, tel. 0505/10-26-49

SUZUKI GSX 400E, 1986/03 r., 40 tys. km, 400 ccm, czerwony, rozrusznik, hamulec tarczowy, silnik 2-cylindrowy, wyświetlacz zmiany biegów, kpl. dokumentacja, aluminiowe felgi, stan b. dobry, - 2.700 zł. Stary Węgliniec, tel. 075/771-24-49 po godz. 18

SUZUKI GSX 600F, 1989 r., 600 ccm, czarny, stan ogólny dobry, stan silnika bardzo dobry, bez owiewek, wygląd Street Fightera, - 4.000 zł. Wałbrzych, tel. 0601/05-19-41

SUZUKI GSX 600F, 1989 r., 18 tys. km, fioletowo-niebieski, zawieszenie z 1996 r., po wymianie oleju, filtrów i świecy, - 6.600 zł lub zamienię na samochód. Oława, tel. 071/313-02-95 do godz. 16, 0693/47-53-82

SUZUKI GSX 750R SRAD, 1997 r., 18 tys. km, - 17.000 zł. Wrocław, tel. 071/393-95-36 prosić Krzyśka

SUZUKI GTX 1100, 1980 r., 470 tys. km, 1100 ccm, czerwony, stan b. dobry, przywieziony z Niemiec, oclony, przegląd techniczny, - 4.400 zł. Ząbkowice Śląskie, tel. 074/810-05-30, 0601/08-69-73

SUZUKI TS 80, 1988 r. chłodzony wodą, sprawny, do poprawek, z możliwością rejestracji, 6-biegowy, - 750 zł. Lwówek Śląski, tel. 0505/78-61-50

URAL, 1982 r., 4 tys. km, 650 ccm, khaki, wózek boczny, po remoncie i malowaniu, nowa instalacja elektryczna, osłony na nogi, alternator, nie wymaga wkładu finansowego, - 1.850 zł. Wrocław, tel. 071/345-68-56

WFM M-06, 1954 r., 125 ccm, bordowy, braki, w częściach (rama, koła, prawie cały silnik, oblachowanie), bez dokumentów, tylko całość, - 60 zł. Brzeg, tel. 077/412-92-38

YAMAHA 125 VIRAGO CHOPPER, 1998 r., 20 tys. km, 125 ccm, V2, kolor wiśniowy metalic, 13 PS, bez wypadku, serwisowany, kompletna dokumentacja, elementy niklowane, książka serwisowa, stan idealny, - 7.900 zł. Strzelin, tel. 071/392-10-69, 0602/44-78-77

YAMAHA 535 VIRAGO, 1995 r., 30 tys. km, czarny, rysunek na baku, nowe opony, „piórnik", sakwy, stan b. dobry, - 10.500 zł. Wrocław, tel. 0602/70-23-90

YAMAHA 550 VIRAGO, 1994 r., 26 tys. km, 535 ccm, srebrno-wiśniowy metalic, szyby, gmole, oparcia, bagażnik, dużo chromowanych elementów, stan idealny, - 12.500 zł. Legnica, tel. 0692/81-34-24

YAMAHA 750 ENDURO SUPER TENERA, 1993 r., 750 ccm, benzyna, żółto-czerwony, przygotowany do sezonu, stan idealny, - 11.000 zł. Świdnica, tel. 0601/56-41-16 (zdjęcia do tej oferty można zobaczyć w internecie pod numerem - AC0677 http://wkz.autogielda.com.pl)

YAMAHA 750 ENDURO SUPER TENERA, 1996 r., 750 ccm, benzyna, granatowo-czerwony, przygotowany do sezonu, stan idealny, - 16.000 zł. Świdnica, tel. 0601/56-41-16 (zdjęcia do tej oferty można zobaczyć w internecie pod numerem - AC0676 http://wkz.autogielda.com.pl)

YAMAHA DT 1100 DRAG STAR, 2000/01 r., 1100 ccm, benzyna, oliwkowy, zadbany, - 38.000 zł. Sulęcin, tel. 068/341-33-87 po godz. 20, 0601/52-71-82

YAMAHA DT 250, 1977 r., - 800 zł. Zielona Góra, tel. 0604/54-83-28

YAMAHA RD 80, 1984 r., 10 tys. km, 80 ccm, czerwony, aluminiowe felgi, - 2 000 zł. Mochy, tel. 065/549-03-95

YAMAHA XJ 600, 1989 r., 63 tys. km, 600 ccm, czarny, stan bardzo dobry, przygotowany do sezonu, - 5.300 zł. Krapkowice, tel. 077/466-46-48, 0505/77-64-25

YAMAHA XS 400, 1983 r., 35 tys. km, 400 ccm, czerwony metalic, rozrusznik, do małych poprawek, - 1.800 zł. Stary Węgliniec, tel. 075/771-24-49 po godz. 18

YAMAHA XT 550, 1986 r., czarny, kpl. dokumentacja, - 3.000 zł. Jelenia Góra, tel. 0504/41-16-28

YAMAHA XTZ 660, 1991 r., 43 tys. km, 660 ccm, benzyna nowa opona, kufer, przygotowany do sezonu, - 8.650 zł. Rawicz, tel. 0607/67-84-74

YAMAHA YZ 490 CROSS, 490 ccm 60 KM, - 2.100 zł lub zamienię na turystyczny lub Enduro. Ochla, powiat zielonogórski, tel. 0600/38-58-99

ZAMIENIĘ MOTOROWER ROMET OGAR 200, 1986 r., 50 ccm, niebieski, cena 250 zł - na telefon GSM Nokia 3310, 3410, 8210, Siemens A50 lub inny. Wilków Średzki, gm. Kostomłoty, powiat średzki, tel. 071/795-19-30

ZAMIENIĘ MOTOROWER ROMET OGAR 200, 1986 r., 50 ccm, niebieski, - na telefon GSM Siemens MT 50, ME 45, M 50, Nokia 3310, 3330, 3350, 3410, 8210, 6210, Mitsubishi Trium Eclipse, Sagem MYX5, MYX6. Wilków Średzki 13, gm. Kostomłoty, tel. 071/795-19-30

ZAMIENIĘ MOTORYNKĘ PONY, 1998 r., 50 ccm, Predom, bordowy, bez dokumentacji - na telefon GSM Nokia 3310, 3330, 3315 lub Alcatel OT 715. Wilków Średzki 13, gm. Kostomłoty, tel. 071/795-19-30

CIĄGNIKI MASZYNY ROLNICZE

AGREGAT PODORYWKOWY SZMARAGD szer. robocza 3.80 m, stan b. dobry, zabezpieczenia sprężynowe, - 14.500 zł. Góra, tel. 065/543-54-69

AGREGAT PODORYWKOWY GRUBER 11 lap, sprowadzony, stan b. dobry, - 2.400 zł. Nysa, tel. 0601/07-42-56

AGREGAT ŚCIERNISKOWY LEMKEN SZMARAGD szer. robocza 3.80 m, stan b. dobry, - 14.000 zł Naratów, powiat górowski, tel. 065/543-55-66

AGREGAT UPRAWOWO-SIEWNY nieużywany w Polsce, z wałem bez „hydropaka", stan bardzo dobry, - 4.000 zł. Góra, tel. 065/544-71-43, 0602/24-05-38

AGREGAT UPRAWOWO-SIEWNY stan idealny, - 7 800 zł. Sadków, powiat wrocławski, tel 071/390-95-73, 0601/57-07-61

AGREGAT UPRAWOWO-SIEWNY HORSCH, 1993 r., - 6.500 zł. Ratno Dolne, tel. 0601/18-38-25

AGREGAT UPRAWOWY szer. 5,20 m, - 4.500 zł. ., tel. 0609/78-87-42

AGREGAT UPRAWOWY bierny, szer. robocza 4.20 m, hydraulicznie składany, - 3.000 zł. Góra, tel. 0601/14-05-28

AGREGAT UPRAWOWY szer. 4.20 m, nowy. Kłodzko, tel. 074/871-50-41

AGREGAT UPRAWOWY składany hydraulicznie, szer. 5 m, - 3.500 zł. Ligota Wielka, tel. 077/435-44-44

AGREGAT UPRAWOWY szer. robocza 5.20 m - 4.000 zł i zaprawiarka do zboża - 1.000 zł. Rogoziniec, tel. 068/384-02-85

AGREGAT UPRAWOWY do pługa obrotowego, prod. niemieckiej, stan b. dobry, - 2 500 zł. Szprotawa, tel. 068/376-83-29, 0691/13-27-85

AGREGAT UPRAWOWY ORSCHA, 1994 r. siewny, stan b. dobry, - 7.500 zł. Ratno Dolne, tel. 074/871-20-14, 0601/18-38-25

- **AGREGATY PRĄDOTWÓRCZE - skup - sprzedaż, bardzo duży wybór, z zapasów magazynowych, fabrycznie nowe, w ciągłej sprzedaży, 170 szt. w magazynie, od 8 do 500 kW oraz 1 megawat i 2,5 megawata. Zabrze, tel. 032/271-95-08 w godz. 7-17 W01015764**

BECZKA ASENIZACYJNA HTS 100.27, poj. 10.000 l, - 12.000 zł. Glinka, tel. 065/543-35-82

BECZKA ASENIZACYJNA z pompą, do Stara, - 2.200 zł. Świebodzice, tel 074/854-27-29, 0601/09-62-26

BECZKOWÓZ pojemność 1200 litrów, idealny na wodę lub serwalkę, podwozie na resorach, 1-osiowe, - 800 zł. Jawor, tel. 076/871-07-84, 0691/67-23-62

OPRYSKIWACZE:

300, 400, 500, 600, 800, 1000 l, 1500 l

Badanie techniczne, atest, gwarancja.
Możliwość dostawy do klienta.
*Cena od 1680 zł - **SPRZEDAŻ RATALNA***
Tomasz Filipiak; 55-045 Rogów Sobócki
ul. Wrocławska 61, gm. Sobótka
tel./fax 071/316-35-79, 0-604 40 70 05

OP988416

BRONA 8-, 10-metrowe, rozkładane hydraulicznie, - 2.500 zł. Kłodzko, tel. 074/865-97-24

BRONA wahadłowa, 3 m, - 950 zł. Koźmin Wlkp., tel. 062/721-32-21

BRONA, 1996 r. ciężkie, - 1.200 zł. Włodzice Wielkie, tel. 075/784-10-91

BRONA TALERZOWA DTB-7 stan dobry, - 5.000 zł. Kłodzko, tel. 074/871-28-14, 0603/63-12-95

BRONA TALERZOWA RABEWERK szer. robocza 3.8 m, - 8.300 zł. Naratów, powiat górowski, tel. 065/543-55-66

BRONOWŁÓKI 8-, 10-metrowe, rozkładane hydraulicznie, - 2.500 zł. Kłodzko, tel. 074/865-97-24

BRONY piątki, - 450 zł. Dobrzyca, pow. pleszewski, tel. 0692/39-20-02

BRONY zawieszane, ciężkie, z wałkiem strunowym, podwójnym, - 800 zł lub zamienię na zboże paszowe. Piława Dolna, powiat dzierżoniowski, tel. 0693/73-03-52

CIĄGNIK gąsienicowy, „bułgar", na podzespołach MTZ-82, brak silnika, - 3.000 zł ., tel. 0609/28-43-66

CIĄGNIK BIAŁORUŚ, 1978 r. zarejestrowany, 4 nowe opony, stan b. dobry, - 5.900 zł. Żary, tel. 0695/43-26-94

CIĄGNIK BIAŁORUŚ MTZ-82, 1987 r. 1.500 mtg, stan dobry, - 13.000 zł Ząbkowice Śląskie, tel. 0605/73-50-90

CIĄGNIK BIAŁORUŚ MTZ-550, 1988 r. czerwony, sprowadzony z Niemiec, duża kabina, - 9.500 zł. Iwiny, tel. 076/818-98-42

CIĄGNIK BIAŁORUŚ JUMZ, 1988 r. stan b. dobry, duża kabina + pług 3-skibowy i przyczepka, - 14.000 zł. Lubań, tel. 0603/40-00-89

CIĄGNIK BIAŁORUŚ MTZ-82, 1995 r. przebieg 2000 mtg, poj. 4750 ccm, kolor czerwony, stan dobry, nowe opony i akumulator, duża kabina, - 22.000 zł. Przemęt, tel 065/549-92-24

CIĄGNIK BIAŁORUŚ MTZ-82, 1995 r. napęd 4x4, stan b. dobry, - 29.000 zł. Szczytniki, powiat kaliski, tel. 062/762-50-69, 0601/75-27-15

CIĄGNIK BIAŁORUŚ MTZ-82, 1995 r. na szerokich kołach, stan b dobry, - 27.500 zł. Żabno, powiat śremski, tel. 061/282-39-13, 0695/62-67-20

CIĄGNIK BIAŁORUŚ MTZ-82, 1996/97 r. 1700 mtg., I właściciel, - 30.000 zł. Głubczyce, tel 0506/68-45-30

CIĄGNIK FORTSCHRITT ZT 300 niebieski, techn. sprawny, - 5.000 zł. Iwiny, tel. 076/818-98-42

CIĄGNIK FORTSCHRITT ZT 303 sprowadzony z Niemiec, nieeksploatowany w kraju, przedni napęd, stan dobry, opony 50%, techn. sprawny, kpl. dokumentacja, 120 KM. Księginice, tel. 076/862-16-78, 0608/69-50-97

CIĄGNIK FORTSCHRITT ZT 303 przedni napęd, stan techn. b. dobry - 7.200 zł lub zamienię. Reńska Wieś, tel. 077/482-60-49

CIĄGNIK FORTSCHRITT ZT 300, 1979 r. sprowadzony z Niemiec, stan idealny, - 8.000 zł. Glinka, tel. 065/611-21-39

CIĄGNIK FORTSCHRITT, 1984 r., diesel stan b. dobry, zarejestrowany, ważne OC, technicznie sprawny, - 9.000 zł. Bogdanów, tel. 062/763-79-62

CIĄGNIK FORTSCHRITT, 1985 r., diesel stan b. dobry, zarejestrowany, ważne OC, sprowadzony z Niemiec, - 8.700 zł. Bogdanów, tel. 062/763-79-62

CIĄGNIK FORTSCHRITT ZT 300, 1986 r. niebiesko-biały, uszkodzony silnik, kompletny, bez prawa rejestracji, stan dobry, - 3.400 zł lub zamienię na opryskiwacz ciągany o poj. 1000 l. Cieplowody, powiat ząbkowicki, tel. 0607/24-47-05

CIĄGNIK FORTSCHRITT ZT 325A, 1986 r. duża kabina, 4 x 4, zarejestrowany, mało eksploatowany, sprawny, opony stan dobry, - 20.000 zł lub zamienię na samochód osobowy diesel. Platerówka, tel 075/724-10-10

CIĄGNIK FORTSCHRITT ZT 323A, 1987 r., 120 KM zielony, napęd 4x4, do poprawy - 12.000 zł oraz drugi ZT 303, napęd 4x4, stan techn. dobry - 7.500 zł. Legnica, tel. 076/862-16-78, 0608/69-50-97

CIĄGNIK FORTSCHRITT ZT 323A, 1988 r zielony, sprowadzony z Niemiec, kompletny, stan dobry, - 17.500 zł. Iwiny, tel. 076/818-98-42

CIĄGNIK FORTSCHRITT ZT 323A, 1989 r. zielony, niekompletny, sprowadzony z Niemiec, - 13.500 zł. Iwiny, tel. 076/818-98-42

CIĄGNIK JOHN DEERE 4955, 1994 r., 230 KM nowe opony, klimatyzacja, stan idealny, - 120.000 zł., tel. 0603/71-67-11

CIĄGNIK JOHN DEERE 8100, 1997 r., 190 KM nowe opony, klimatyzacja, stan idealny, - 150.000 zł., tel. 0602/69-90-51

CIĄGNIK JOHN DEERE 7800, 1998 r., 180 KM stan idealny, - 14.500 zł. Kłodzko, tel. 074/871-28-29

CIĄGNIK KIROW K-150, 1982 r., turbo D z silnikiem Jelcza, stan b. dobry, - 11.500 zł. Mała Wieś Dolna, powiat zgorzelecki, tel. 075/778-75-59

CIĄGNIK KIROW T-150K, 1983 r. stan dobry oraz 2 przyczepy HL 80, - 10.000 zł. Nowe Skalmierzyce, pow. ostrowski, tel. 0603/94-41-00

CIĄGNIK KIROW K-150K, 1983 r., 6V, turbo przebieg 2 mtg, po remoncie kapitalnym silnika, nowa skrzynia biegów, zarejestrowany, opłacony, przystosowany do prac polowych i transportu, - 16.000 zł. Ślubów, tel. 065/544-15-52, 0605/85-56-53

CIĄGNIK KIROW T-150K, 1983 r., SW-400, - 5.000 zł. Włodary, tel. 077/431-97-58, 0503/72-05-03

CIĄGNIK KIROW K-700, 1988 r. szerokie opony, stan idealny, - 20.000 zł., tel. 0692/63-17-59

CIĄGNIK KIROW K-700A, 1988 r. nowy silnik, stan b. dobry, - 25.000 zł. Polanica Zdrój, tel. 074/871-28-14, 0603/63-12-95

CIĄGNIK KIROW K-701, 1989 r. stan idealny, - 40.000 zł., tel. 0605/26-85-00

CIĄGNIK LIAZ ST-180 na pojedynczych kołach 18, silnik 240 KM, turbo, - 10.500 zł. Kłodzko, tel. 0501/13-48-29

CIĄGNIK LIAZ ST-180, 1985 r. stan dobry, na bliźniaczych kołach, - 10.500 zł. Polanica Zdrój, tel. 074/871-28-14, 0603/63-12-95

CIĄGNIK MASSEY-FERGUSON 3655 155 KM, przedni napęd, komfortowa kabina, klimatyzacja, datatronic, kpl. obciążników, stan idealny, import z Danii, zapewniam transport, - 59.000 zł. Zbiersk k. Kalisza, tel. 0608/40-04-87, 0602/62-63-21

CIĄGNIK MASSEY-FERGUSON 1114 115 KM, napęd 4 x 4, nowe ogumienie, ukł. pneumatyczny, stan b. dobry, sprowadzony z Niemiec, zapewniam transport, - 34.000 zł Zbiersk k. Kalisza, tel. 0602/62-63-21, 0608/40-04-87

CIĄGNIK MASSEY-FERGUSON MF-130, 1970 r. sprowadzony z Niemiec, uszkodzony, drugi na części, - 6.500 zł. Działoszyn, tel. 075/778-28-06, 0609/39-90-72

CIĄGNIK MASSEY-FERGUSON 2680, 1983 r. stan b. dobry, - 35.000 zł lub zamienię na ciągnik Ursus U-1614. Strzelce, powiat świdnicki, tel. 0605/82-13-92

CIĄGNIK MASSEY-FERGUSON MF-255, 1990 r. stan dobry, zarejestrowany, I właściciel, - 18.000 zł. Nowe Skalmierzyce, tel. 062/762-32-15

CIĄGNIK MASSEY-FERGUSON 3690, 1994 r., 190 KM nowe opony, klimatyzacja, stan idealny, - 85.000 zł. Duszniki Zdrój, tel. 074/871-28-29

CIĄGNIK MASSEY-FERGUSON 9240, 1998 r., 240 KM nowe opony, stan idealny, - 100.000 zł., tel. 0605/26-85-00

CIĄGNIK OGRODNICZY SAM 4-kołowy, silnik z Fiata 126p, oświetlenie, podnośnik hydrauliczny, pług z przodu do odśnieżania - 2.200 zł. Głubczyce, tel. 0608/80-47-16

CIĄGNIK OGRODNICZY TZK-14 stan b. dobry + osprzęt, - 12.000 zł lub zamienię na ciągnik Ursus C-330. Kamień, tel. 071/315-26-43

CIĄGNIK OGRODNICZY DZIK 21, 1971 r., 400 ccm I właściciel, stan dobry, wielorak, przyczepa wywrotka, opryskiwacz, - 1.600 zł. Borek Strzeliński, tel. 071/393-47-41, 0605/65-80-77

CIĄGNIK OGRODNICZY TZ4K-14, 1985 r. stan b. dobry, oryginalny lakier, mało używany, napęd 4 x 4, kosiarka, brony, kultywator, pług i radła, - 8 500 zł. Pleszew, tel. 0600/91-88-04

CIĄGNIK RENAULT 781-4, 1982 r., 4700 ccm, diesel czerwony, stan b. dobry, 80 KM, 4x4, - 22.500 zł., tel. 0602/17-54-06

CIĄGNIK SAME ROLLER 50, 2003 r., 2500 ccm, diesel czerwony, 50 mtg, kabina ogrzewana, napęd przód i tył, wspomaganie kier., 6 wyjść hydraulicznych, pneumatyka, kupiony w kraju (08.2003 r.), po pierwszym przeglądzie i wymianie oleju, - 75.000 zł lub zamienię na Białoruś MTZ-50, inne propozycje. Trzebnica, tel. 071/312-33-10

CIĄGNIK STEYR 8080, 1985 r., 80 KM, turbo stan b. dobry, - 27.000 zł. Gębice, tel. 065/573-67-59

CIĄGNIK URSUS 1614, 1997 r. stan dobry, - 54.500 zł Psary, tel. 0608/49-31-32

CIĄGNIK URSUS 2812, 1993 r. przebieg 1500 mtg, stan b. dobry, - 18.500 zł. Miechów, tel. 0603/82-13-58

CIĄGNIK URSUS 2812, 1996 r. z ładowaczem Tur, stan dobry, - 25.500 zł. Wodniki, gm. Wąsosz, tel. 065/543-74-75

CIĄGNIK URSUS 2812, 1997 r., - 27.000 zł. Chojnów, powiat legnicki, tel. 0508/23-19-26

CIĄGNIK URSUS C-330 garażowany, w ciągłej eksploatacji, - 5.000 zł. Kobylin, tel. 065/548-41-11, 0501/79-41-70

CIĄGNIK URSUS C-330, 1971 r. kwadratowa kabina, nowe opony, stan dobry, - 10.000 zł. Oleśnica, tel. 071/314-96-48 po godz. 20

CIĄGNIK URSUS C-330, 1974 r. dużo nowych części, nowe opony, do upraw międzyrzędowych, bez dokumentacji, - 8.200 zł. Czernczyce, powiat ząbkowicki, tel. 074/816-10-67

CIĄGNIK URSUS C-330, 1975 r. składak, po remoncie kapitalnym, dużo nowych części, kabina, ważny przegląd i OC, stan b. dobry, - 8.900 zł. Ząbkowice Śląskie, tel. 0601/39-33-82

CIĄGNIK URSUS C-330, 1982 r. z ładowaczem Tur, stan b. dobry, - 14.500 zł. Michałowice, gm. Borów, powiat strzeliński, tel. 071/393-05-69

CIĄGNIK URSUS C-330, 1982 r., - 8.500 zł. Polkowice, tel. 076/845-98-10

CIĄGNIK URSUS C-330, 1989 r. duża kabina, oryginalny lakier, nowe opony i akumulatory, mało używany, ważny przegląd i OC, stan b. dobry, - 13.500 zł. Leszno, tel. 065/538-06-86

CIĄGNIK URSUS C-330 M, 1989 r. przegląd do 01.2006 r., I właściciel, mało używany, stan b. dobry, - 12 500 zł. Trzcinica, powiat kępiński, tel. 062/781-52-57, 0502/54-06-20

CIĄGNIK URSUS C-330, 1989 r. kwadratowa kabina, oszklona, zamykana, mało używany, stan idealny + pług, - 15.000 zł. Włóki, tel. 074/830-28-19

CIĄGNIK URSUS C-355, 1973 r. ważny przegląd i OC, stan dobry, - 6.900 zł. Kanclerzowice, gm. Żmigród, tel. 071/385-66-24

CIĄGNIK URSUS C-355, 1976 r. stan b. dobry, - 6.900 zł. Ząbkowice Śląskie, tel. 074/816-98-92

CIĄGNIK URSUS C-360 stan dobry, zarejestrowany, ważne OC, I właściciel, - 8.700 zł. Godziszowa, powiat jaworski, tel. 0508/19-09-12

CIĄGNIK URSUS C-360, 1972 r. zarejestrowany, mała kabina, - 6.500 zł. Kluczbork, tel. 077/414-16-15

CIĄGNIK URSUS C-360, 1974 r. I właściciel, stan b. dobry, - 6.500 zł. Miejska Górka, powiat rawicki, tel. 0600/60-97-20

CIĄGNIK URSUS C-360, 1977 r. stan dobry, - 7.200 zł. Lubnów, powiat ząbkowicki, tel. 074/819-91-18

CIĄGNIK URSUS C-360, 1978 r., - 7.000 zł. Siemianów, gm. Borów, tel. 071/393-31-63

CIĄGNIK URSUS C-360, 1978 r. stan dobry, - 6.500 zł. Skalmierzyce, powiat ostrowski, tel. 0601/37-32-28

CIĄGNIK URSUS C-360, 1979 r. żółty, nowe błotniki, nowa instalacja el., kabina duża, nowy rozrusznik i alternator, nowe opony przednie, - 6.900 zł. Zielona Góra, tel. 0602/69-32-53

CIĄGNIK URSUS C-360, 1980 r. I właściciel, - 9.500 zł lub zamienię na mniejszy. Poświętno, tel. 065/549-85-60

CIĄGNIK URSUS C-360, 1982 r. kabina nowego typu, zarejestrowany, - 8 500 zł. Domaszowice, tel. 077/419-49-77

CIĄGNIK URSUS C-360, 1982 r. zarejestrowany, - 7 800 zł. Oleśnica, tel. 071/314-97-25

CIĄGNIK URSUS C-360, 1982 r. po wymianie 4 kompletów naprawczych i panewek, nowe uszczelki, po lakierowaniu, - 8 600 zł. Wąsosz, powiat górowski, tel. 0605/19-55-37

CIĄGNIK URSUS C-360, 1983 r. oryginalny lakier, techn. sprawny, - 9.500 zł. Bolesławiec, tel. 075/736-10-45, 0693/62-45-53

CIĄGNIK URSUS C-360, 1984 r. techn. sprawny, aktualny przegląd, w ciągłej eksploatacji, - 11.500 zł. Przecławice, gm Żórawina, powiat wrocławski, tel. 071/311-48-36

CIĄGNIK URSUS C-360, 1984 r. duża kabina, nowe akumulatory (gwarancja), nowe błotniki i maska, stan b. dobry, - 8.600 zł. Króloszyce, powiat legnicki, tel. 0600/16-18-36

CIĄGNIK URSUS C-360, 1984 r. stan dobry, - 8.500 zł. Wodniki, gm. Wąsosz, tel. 065/543-74-75

CIĄGNIK URSUS C-360, 1985 r. nowe opony i skrzynia biegów, zarejestrowany, stan b. dobry, kwadratowa kabina, nie wymaga napraw, nie pracował w rolnictwie, - 10.500 zł. Zielona Góra, tel. 068/320-48-82

CIĄGNIK URSUS C-360, 1986 r. techn. sprawny, I właściciel, - 10.000 zł. ., tel. 0609/28-43-66

CIĄGNIK URSUS C-360, 1986 r. pomarańczowy, nowe opony przednie, kwadratowa kabina, przegląd do 10.2004 r., stan idealny, - 12.800 zł. Kłodzko, tel. 0601/62-91-17

CIĄGNIK URSUS C-360, 1986 r. stan dobry, - 11.000 zł. Kłodzko, tel. 0501/13-48-29

CIĄGNIK URSUS C-360, 1986 r. stan idealny, - 12.000 zł Rydzyna, powiat leszczyński, tel. 0601/88-18-29

CIĄGNIK URSUS C-360 3P, 1987 r., - 15.000 zł. Wądroże Wielkie, powiat jaworski, tel. 0691/86-71-75

CIĄGNIK URSUS C-360 3P, 1987 r stan idealny, - 14.000 zł. Koźmin Wielkopolski, tel. 062/731-63-88

CIĄGNIK URSUS C-360, 1987 r. duża kabina, stan dobry, sprawny technicznie, kpl. dokumentacja, - 12.000 zł Tomaszów Bolesławiecki, tel. 076/818-02-41

CIĄGNIK URSUS C-360 3P, 1988 r. 3600 mtg, - 12.500 zł., tel. 0603/88-56-35

CIĄGNIK URSUS C-4011, 1970 r. stan b. dobry, przerobiony na model C-360, - 6.500 zł. Raszków, tel. 062/734-71-79, 0608/74-76-74

CIĄGNIK URSUS C-45, - 25.000 zł. ., tel. 0609/28-43-66

CIĄGNIK URSUS U-1012, 1990 r., turbo D stan b. dobry - 33.000 zł, pług Lemken, 3-skibowy, hydraulicznie obracany, stan dobry - 2.800 zł. Jawor, tel. 0607/11-78-28

CIĄGNIK URSUS U-1204, 1980 r. napęd na przednie koła, stan b. dobry, - 20.000 zł. Kotlin, tel. 062/740-53-36

CIĄGNIK URSUS U-1212, 1981 r. napęd 4x4, techn. sprawny, garażowany, - 25.000 zł. ., tel. 0609/35-16-48

CIĄGNIK URSUS U-1222 stan dobry, opony w stanie b. dobrym, - 16.000 zł. Sulimów, tel. 071/311-46-88

CIĄGNIK URSUS U-1222, 1985 r. stan dobry, - 16.600 zł. Wrocław, tel. 0607/05-71-09

CIĄGNIK URSUS U-1224, 1982 r. po remoncie silnika, nowe błotniki i przednie opony, ważny przegląd do 2005 r., stan techn. b dobry, - 24.500 zł. Głogów, tel. 0691/76-86-65

CIĄGNIK URSUS U-1224, 1984 r. po remoncie kapitalnym, - 25.000 zł. Nysa, tel 0607/92-33-84

CIĄGNIK URSUS U-1224, 1988 r. stan b. dobry, - 30.500 zł lub zamienię na Ursusa U-914. Strzyżew, tel 062/739-80-57, 0600/56-24-29

CIĄGNIK URSUS U-1614 napęd 4x4, stan dobry, - 23.000 zł. ., tel. 0697/28-60-72

CIĄGNIK URSUS U-1614, 1988 r. II właściciel, silnik i przedni napęd po remoncie kapitalnym - 27.500 zł. Zielona Góra, tel. 0606/34-64-22

CIĄGNIK URSUS U-902, 1983 r. zarejestrowany, stan b. dobry, nowe opony, skrzynia pośrednia po remoncie, - 25.000 zł Dobrzeń, tel. 071/315-35-91

CIĄGNIK URSUS U-902, 1984 r. ważny przegląd do 2005 r., stan b. dobry, - 13.000 zł. Poladowo, powiat kościański, tel. 065/518-84-43

CIĄGNIK URSUS U-912, 1987 r. nowe akumulatory i opony, stan b. dobry, - 21.000 zł. Strzelin, tel. 0504/08-21-06

CIĄGNIK URSUS U-912, 1990 r. żółty, wspomaganie kier., stan dobry, - 32.000 zł. Lubin, tel. 0602/32-51-37

CIĄGNIK WŁADIMIREC T-25, 1980 r. czerwony, - 7.500 zł. Szewce, tel 071/310-72-16 wieczorem

CIĄGNIK ZETOR 10145, 1985 r., turbo napęd 4x4, - 30.700 zł. Ratno Dolne, pow. kłodzki, tel. 0601/18-38-25

CIĄGNIK ZETOR 10145 TURBO, 1988 r. stan b. dobry, komfortowa kabina, - 42.000 zł. Końska Wieś, powiat kaliski, tel. 0602/19-78-77

CIĄGNIK ZETOR 10145, 1989 r., stan b. dobry, - 35.000 zł., tel. 0603/71-67-11

CIĄGNIK ZETOR 12011, 1978 r. stan b. dobry, silnik nowego typu, - 15.200 zł. Łozina, powiat wrocławski, tel. 071/312-86-89, 0603/04-99-63

CIĄGNIK ZETOR 12011, 1980 r. stan opon i techn. dobry, - 16.000 zł. Duszniki Zdrój, tel. 074/871-28-29

CIĄGNIK ZETOR 12045, 1978 r. stan dobry, do sprowadzenia z Czech, z przednim napędem, cena 130.000 CZK. Międzygórze, tel. 074/813-52-14 wieczorem, 074/813-93-88

CIĄGNIK ZETOR 12045, 1980 r., stan dobry, - 24 000 zł., tel. 0605/26-85-00

CIĄGNIK ZETOR 12045, 1980 r. przedni napęd, - 28.000 zł. Duszniki Zdrój, tel. 074/868-19-46 po godz. 20

CIĄGNIK ZETOR 12045, 1980 r. nowy silnik, po remoncie skrzyni biegów, 4x4, stan b. dobry, - 24.800 zł. Nowa Ruda, tel. 0694/60-72-13

CIĄGNIK ZETOR 12045, 1981 r. stan b. dobry - 16.000 zł + transport. Wierzbnik, tel. 077/415-20-33

CIĄGNIK ZETOR 12045, 1984 r. po remoncie silnika, półbiegi, stan b. dobry, - 25.000 zł. Pomianów Dolny, tel. 074/815-98-97, 0693/46-25-25

CIĄGNIK ZETOR 12111, 1981 r. kabina nowego typu, „ścięta" maska, - 17.500 zł Zagrodno, tel. 076/877-38-28

CIĄGNIK ZETOR 12111, 1988 r., stan dobry, - 22.000 zł., tel. 0692/63-17-59

CIĄGNIK ZETOR 12145, 1979 r napęd 4x4, - 24.500 zł. Ratno Dolne, tel. 0601/18-38-25

CIĄGNIK ZETOR 12145, 1985 r. napęd przedni, komfortowa kabina, nowe opony, - 34.000 zł. Kłodzko, tel. 0602/69-90-51 po godz. 20

CIĄGNIK ZETOR 12145, 1986 r., 6800 ccm, diesel czerwony, komfortowa kabina, półbiegi, wspomaganie, stan b. dobry, - 30.500 zł. Pomianów Dolny, tel 074/815-98-97, 0693/46-25-25

CIĄGNIK ZETOR 12145, 1988 r., - 29.000 zł. Międzylesie, powiat kłodzki, tel. 0601/85-45-12

CIĄGNIK ZETOR 12145, 1990 r., stan idealny, - 32.000 zł., tel. 0602/69-90-51

CIĄGNIK ZETOR 12245 ZTS 120 KM, przedni napęd, kpl. obciążników, wzmocniony podnośnik, stan idealny, sprowadzony z Niemiec, zapewniam transport, - 54.000 zł. Zbiersk k. Kalisza, tel. 0608/40-04-87, 0602/62-63-21

CIĄGNIK ZETOR 12245, 1992 r. nowe opony, klimatyzacja, stan idealny, - 45.000 zł., tel. 0603/71-67-11

CIĄGNIK ZETOR 16045, 1980 r., turbo nowe opony, stan idealny, - 26.000 zł. Kłodzko, tel. 074/871-28-29

CIĄGNIK ZETOR 16045, 1982 r. stan podzespołów i opon b. dobry, 150 KM, komfortowa kabina, - 33.000 zł. Nowa Ruda, tel. 0605/26-85-00

CIĄGNIK ZETOR 16145, 1980 r., turbo napęd 4x4, - 33 000 zł. Ratno Dolne, pow. kłodzki, tel 0601/18-38-25, 074/871-20-14

CIĄGNIK ZETOR 16145, 1986 r., turbo przedni napęd, komfortowa kabina, - 37.000 zł. Polanica Zdrój, tel. 0605/26-85-00 po godz. 19

CIĄGNIK ZETOR 16145, 1988 r., stan dobry, - 35.000 zł , tel. 0603/71-67-11

CIĄGNIK ZETOR 16145, 1988 r. uszkodzona skrzynia biegów, do sprowadzenia z Czech, stan b. dobry, - 27.000 zł. Taczów Mały, powiat trzebnicki, tel. 0602/58-25-59

CIĄGNIK ZETOR 16145, 1989 r. nowe opony, stan b. dobry, - 32.000 zł lub zamienię na Zetor 7211. Grodków, tel. 077/431-31-30, 0604/41-25-94

CIĄGNIK ZETOR 16145, 1990 r. stan opon dobry, - 35.000 zł. Włoszakowice, powiat leszczyński, tel. 0603/60-30-22

CIĄGNIK ZETOR 16245, 1991 r. nowe opony, stan idealny, - 54.000 zł., tel. 0605/26-85-00

CIĄGNIK ZETOR 16245, 1993 r. 2 szt., stan b. dobry - 60.000 zł/szt. Głubczyce, tel. 0506/68-45-30

CIĄGNIK ZETOR 16245, 1993 r. stan b. dobry, - 55.000 zł. Kłodzko, tel. 0608/79-97-65

CIĄGNIK ZETOR 16245, 1994 r. nowe opony, stan idealny, - 62.000 zł., tel. 0692/63-17-59

CIĄGNIK ZETOR 16245, 1999/00 r. klimatyzacja, siedzenie pneumatyczne, wzmocniona hydraulika, - 106.000 zł. Psary, tel. 0608/49-31-32

CIĄGNIK ZETOR 3011, 1967 r., - 5.500 zł Nowy Belęcin, powiat leszczyński, tel. 065/536-62-35

CIĄGNIK ZETOR 5011, 1981 r. kabina komfortowa, wspomaganie, - 13.000 zł., tel. 0603/71-67-11

CIĄGNIK ZETOR 5211, 1986 r., - 17.500 zł. Sieradz, tel. 0600/68-24-28

CIĄGNIK ZETOR 5211, 1987 r. stan dobry, - 17.500 zł. Kalisz, tel. 062/763-12-23

CIĄGNIK ZETOR 5211, 1988 r. nowe opony, wspomaganie, - 19.000 zł. Duszniki Zdrój, tel. 074/871-28-29

CIĄGNIK ZETOR 5211, 1988 r., 2696 ccm, diesel czerwony, oryginalny lakier, komfortowa kabina, kupiony w Agromie, garażowany, atrakcyjny wygląd, aktualny przegląd, stan b. dobry, - 21.500 zł lub zamienię. Gościce, tel. 077/431-73-19, 0602/22-73-24

CIĄGNIK ZETOR 5211, 1990 r. kabina komfortowa, wspomaganie kier., stan dobry, - 21.500 zł. Wodniki, gm. Wąsosz, tel. 065/543-74-63

CIĄGNIK ZETOR 5245, 1987 r., stan idealny, wspomaganie, - 26.000 zł., tel. 0692/63-17-59

CIĄGNIK ZETOR 6711, 1980 r. bez kabiny, wspomaganie kier., 75 KM, 7 lat w kraju, pracuje na 3 ha, szerokie koła, - 10.200 zł lub zamienię na mniejszy ciągnik. Piotrowice, tel. 076/870-88-37

CIĄGNIK ZETOR 7011, 1982 r. stan opon dobry, wspomaganie, stan dobry, - 15.000 zł., tel. 0605/26-85-00

CIĄGNIK ZETOR 7011, 1983 r. stan dobry, - 13.500 zł. Sulików, tel. 075/777-65-63

CIĄGNIK ZETOR 7211, 1989 r. nowe opony, stan b. dobry, - 22.000 zł., tel. 0602/69-90-51

CIĄGNIK ZETOR 7211, 1990 r. stan b. dobry, - 25.000 zł. Polanica Zdrój, tel. 074/871-28-14, 0603/63-12-95

CIĄGNIK ZETOR 7245, 1986 r., stan b. dobry, - 29.000 zł., tel. 0603/71-67-11

CIĄGNIK ZETOR 7245, 1987 r. stan dobry, - 29.000 zł. Polanica Zdrój, tel. 074/871-28-14, 0603/63-12-95

CIĄGNIK ZETOR 7711, 1988 r. stan idealny, - 27.000 zł. Nowa Ruda, tel. 0605/26-85-00 po godz. 20

CIĄGNIK ZETOR 7745, 1993 r. napęd 4 x 4, 80 KM, silnik 4-cylindrowy Turbo, ogumienie b. dobre, sprowadzony z Niemiec, zapewniam transport, - 44.000 zł. Zbiersk k. Kalisza, tel. 0608/40-04-87, 0602/62-63-21

CIĄGNIK ZETOR 8011, 1972 r. nowe opony, silnik, skrzynia i most, komfortowa kabina, kpl. dokumentacja, - 11.700 zł. Ostrów Wlkp., tel. 062/734-47-32, 0693/43-12-90

CIĄGNIK ZETOR 8011, 1974 r. maska ścięta, wymieniono dużo części nowych, stan dobry, do sprowadzenia z Czech, cena 55.000 CZK. Międzygórze, tel. 074/813-52-14 wieczorem, 074/813-93-88

CIĄGNIK ZETOR 8011, 1978 r. komfortowa kabina, stan dobry, - 14.000 zł. Kłodzko, tel. 074/869-01-46

CIĄGNIK ZETOR 8011, 1978 r. stan dobry, ścięta maska, - 13.000 zł. Polanica Zdrój, tel. 074/871-28-14, 0603/63-12-95

CIĄGNIK ZETOR 8011, 1980 r., stan dobry, - 13.000 zł. Kłodzko, tel. 074/871-28-29

CIĄGNIK ZETOR 8011, 1983 r. stan dobry, - 13.000 zł. Pomianów Dolny, tel. 074/815-98-97, 0693/46-25-25

CIĄGNIK ZETOR 8011, 1990 r., - 16.000 zł. Niegoszów, powiat świdnicki, tel. 074/851-96-22

CIĄGNIK ZETOR 8045, 1979 r. półbiegi, 4x4, stan dobry, - 18.500 zł. Pomianów Dolny, tel. 074/815-98-97, 0693/46-25-25

CIĄGNIK ZETOR 8045, 1980 r., stan dobry, - 22.000 zł., tel. 0605/26-85-00

CIĄGNIK ZETOR 8111, 1984 r., - 18.000 zł. Ligota Wielka, tel. 077/435-44-44

CIĄGNIK ZETOR 8111, 1986 r. komfortowa kabina, stan idealny, - 20.000 zł. Duszniki Zdrój, tel. 074/869-01-46 po godz. 20

CIĄGNIK ZETOR 8111, 1988 r. nowe opony, stan b. dobry, - 19.000 zł., tel. 0692/63-17-59

CIĄGNIK ZETOR 8111, 1989 r. ważny przegląd i OC, stan b. dobry, - 21.500 zł. Oleśnica, tel. 071/314-85-61

CIĄGNIK ZETOR 8145, 1985 r. stan b. dobry, - 32.000 zł Ratno Dolne, tel. 074/871-20-14, 0601/18-38-25

CIĄGNIK ZETOR 8145, 1986 r. przedni napęd, stan podzespołów i opon b. dobry, - 33.000 zł. Kłodzko, tel. 0602/69-90-51

CIĄGNIK ZETOR 8145, 1988 r. czerwony, stan techn. b. dobry, po remoncie silnika (2003 r.), nowe serwo, sprowadzony z Czech, - 25.800 zł. Łozina, powiat wrocławski, tel. 071/312-86-89, 0603/04-99-63

CIĄGNIK ZETOR 8145, 1989 r. nowe opony, stan idealny, - 29.000 zł., tel. 0602/69-90-51

CIĄGNIK ZETOR 8145, 1989 r. komfortowa kabina, stan b. dobry, - 29.300 zł. Ząbkowice Śląskie, tel. 074/816-03-72, 0601/65-72-17

CIĄGNIK ZETOR 8245, 1990 r. najnowszy model kabiny, wzmocniona hydraulika, wspomaganie kier. na orbitrolu, - 35.200 zł. Ząbkowice Śląskie, tel. 074/816-03-72, 0601/65-72-17

CIĄGNIK ZETOR 9540, 1993 r., turbo D 4 x 4, 4 cylindry, 95 KM, stan idealny - 9.500 EUR. Sieniawka, tel. 0049/358-70-91-62, 0049/17-33-57-31-77

CIĄGNIK ZETOR K-25 stan b. dobry, całkowicie sprawny, - 2.300 zł. Pleszew, tel. 0600/91-88-04

CIĄGNIK ZETOR K-25, 1958 r. + części, - 2.500 zł. Mikolin, tel. 077/412-19-19

CIĄGNIK ZETOR K-25, 1960 r., 2100 ccm przebieg 1000 mtg, silnik od Ursusa C-328, maska od Ursusa C-4011, błotniki tylne od Ursusa C-330, bez luzu w ukł. kierowniczym, stan idealny, - 3.500 zł. Gorzyce Małe, tel. 062/733-36-10

CIĄGNIK ZETOR K-25, 1960 r. stan dobry, - 3.000 zł. Kobyla Góra, tel. 062/732-90-12

CIĄGNIK ZETOR K-25, 1962 r., diesel czerwony, na wysokich kołach, stan b. dobry, stan silnika b. dobry, 37 KM + drugi siągnik na części i nowy silnik, - 3.500 zł. Kłodzko, tel. 0697/31-50-69 po godz. 15

CIĄGNIKI ZETOR : 16145, 1986/89 r., stan idealny, cena 37.000 - 45.000 zł, 16245, 1994 r. - 55.000 zł, 16245, 1997 r., stan idealny - 71.500 zł, 8011, 1974 r. - 9.500 zł, 12145, 1989 r. - 30.000 zł. Trzebnica, tel. 071/387-09-72, 0605/26-01-99

CIĄGNIKI ZETOR : 12245, 1992 r., klimatyzacja, stan b. dobry - 43.000 zł, 10245, 1989/90 r., z ładowaczem Tur. Trzebnica, tel. 071/387-09-72, 0605/26-01-99

CIĄGNIKI ZETOR K-25, 2100 ccm, diesel 2 szt., na niskich i wysokich kołach, silniki na dotarciu, po remoncie, nowa blacharka, inst. elektr., stan idealny - 3.600 zł i 4.200 zł , możliwość transportu. Paczków, tel. 0603/36-63-27

DMUCHAWA DO SIANA 10 kW, z osprzętem, - 600 zł. Parchów, tel. 076/817-11-37

DMUCHAWA DO SIANA I SŁOMY z rurami, sprawny silnik, - 700 zł. Kuropatnik, tel. 071/394-90-27

DMUCHAWA DO SIANA I SŁOMY wyrzut z boku, można ustawić pionowo do góry, komplet rur, stan b. dobry, - 1.100 zł. Ząbkowice Śląskie, tel. 074/815-81-96

DMUCHAWA DO ZBOŻA stan dobry, - 1.600 zł. Góra, tel. 0601/14-05-28

DMUCHAWA DO ZBOŻA PETKUS GIGANT, - 3.400 zł Koźminek, tel. 062/763-74-72

DMUCHAWA DO ZBOŻA + komplet rur, prod. niemieckiej, - 1.200 zł. Szprotawa, tel. 068/376-83-29, 0691/13-27-85

DMUCHAWA DO ZBOŻA PETKUS GIGANT, 1986 r. techn. sprawna, komplet do dokładnego czyszczenia, wydajność 8 ton/godz., stan b. dobry, - 9 300 zł. Jawor, tel. 0607/11-78-28

DOJARKA H-305 2-stanowiskowa, nieużywana, - 4.500 zł. Drzonów, gm. Świdnica, powiat zielonogórski, tel. 068/321-18-73

DOJARKA ALFA-LAVAL przewodowa, automatyczna myjka, techn. sprawna, możliwy montaż, - 3.500 zł. Krotoszyn, tel. 0601/17-79-03

DOJARKA ALFA-LAVAL przewodowa, 6 aparatów, na 40 stanowisk, nowa, - 5.000 zł. Pietrzyków, tel. 074/858-64-48

KOMBAJN DO BURAKÓW 8-rzędowy, zawieszany, stan dobry, samoładujący, - 2.000 zł. Mościsko, tel. 074/832-90-77

KOMBAJN DO BURAKÓW KLEINE 1-rzędowy, sprawny, stan b. dobry, - 6.500 zł. Dobrzenice, gm. Ciepłowody, tel. 074/810-31-31

KOMBAJN DO BURAKÓW NEPTUN Z-413 z orkanem, stan b. dobry, - 5.500 zł. Strzelce Świdnickie, tel. 074/850-56-46

KOMBAJN DO BURAKÓW NEPTUN, 1990 r., - 4.700 zł. Miłowice, gm. Dziadowa Kłoda, tel. 062/785-12-71

KOMBAJN DO BURAKÓW NEPTUN Z-413, 1997 r. stan b. dobry, - 14.000 zł. Domaszowice, powiat namysłowski, tel. 0603/63-38-90

KOMBAJN DO BURAKÓW RUSTICA RKS-45, 1988 r. prod. niemieckiej, stan b. dobry, - 3.000 zł. Oława, tel. 071/302-97-72

KOMBAJN DO BURAKÓW STOLL V-50, 1990 r. sprowadzony z Niemiec, siekacz do liści, stan b. dobry, - 5.000 zł. Jaworzyna Śl., tel. 074/858-41-26

KOMBAJN DO BURAKÓW STOLL V-202, 1994/96 r., - 30.000 zł. Wrocław, tel. 0607/05-71-09

KOMBAJN DO WARZYW prod. niemieckiej, - 6.000 zł. Czechy, tel. 0042/06-02-13-89-14

KOMBAJN DO ZIEMNIAKÓW ANNA, 1984 r. stan dobry, - 8.500 zł. Kaszyce, powiat trzebnicki, tel. 0693/42-41-84

KOMBAJN DO ZIEMNIAKÓW ANNA Z-644, 1986 r. stan dobry, cena 6500 zł (do uzgodnienia) oraz sadzarka do ziemniaków z możliwością do kiełkowanych F222, b. mało używana, rok. prod. 1996, cena 4500 zł (do uzgodnienia). Kraszewice, pow. ostrzeszowski, tel. 062/731-21-19, 0600/44-63-15 (zdjęcia do tej oferty można zobaczyć w internecie pod numerem - AC0754 http://wkz.autogielda.com.pl)

KOMBAJN DO ZIEMNIAKÓW ANNA Z-644, 1988 r. nowe taśmy, - 9.000 zł. Oleśnica, tel. 071/314-96-48 po godz. 20

KOMBAJN DO ZIEMNIAKÓW ANNA Z-644, 1997 r. nowe taśmy, - 15.000 zł. Oleśnica, tel. 071/314-96-48 po godz. 20

KOMBAJN DO ZIEMNIAKÓW FORTSCHRITT, 1978 r., - 2.000 zł. Rzędziszowice, gm. Zawonia, tel. 071/398-79-73

KOMBAJN DO ZIEMNIAKÓW GRIMME HL 750, 1990 r. szerokie taśmy, rozstaw rzędów 90 cm, z sortownikiem, zadaszony, z gniotownikiem brył, stan idealny, - 10.000 zł. Gościszów, tel. 075/736-76-40, 0609/81-46-82

KOMBAJN ZBOŻOWY kabina ogrzewana, heder 3.60 m, drugi 4.20 m (do rzepaku), rozdrabniacz słomy - 28.000 zł. Góra, tel. 0607/93-71-29

KOMBAJN ZBOŻOWY heder 4 m, siekacz słomy, silnik Perkins 6-cylindrowy, - 29.000 zł. Raszków, tel. 062/734-32-14

KOMBAJN ZBOŻOWY BIZON, silnik Perkins . silnik 6-cylindrowy, rozdrabniacz słomy, kosa 3.6 m, stan techn. b. dobry, oryginalny lakier, - 24.000 zł. Grodków, tel. 077/415-22-77, 0607/88-12-34

KOMBAJN ZBOŻOWY BIZON Z-050, 1975 r. garażowany, sprawny technicznie, - 10.000 zł. Zbytki, tel. 065/536-04-31

KOMBAJN ZBOŻOWY BIZON Z-050, 1976 r. sprawny, garażowany, nowe opony, - 9.800 zł lub zamienię na samochód. Jelcz-Laskowice, tel. 0601/14-72-11

KOMBAJN ZBOŻOWY BIZON Z-050, 1976 r. sieczkarnia, stan b. dobry, - 18 000 zł. Oleśnica, tel. 0693/71-22-47

KOMBAJN ZBOŻOWY BIZON Z-050, 1976 r. garażowany, 2 nowe opony przednie, gotowy do żniw, - 9.800 zł lub zamienię na samochód. Wrocław, tel. 0601/65-31-25

KOMBAJN ZBOŻOWY BIZON Z-050, 1978 r., - 11.000 zł Doruchów, tel. 0693/73-33-43

KOMBAJN ZBOŻOWY BIZON, 1978 r. uszkodzony silnik, - 8.500 zł. Prusice, powiat trzebnicki, tel. 071/312-50-96

KOMBAJN ZBOŻOWY BIZON Z-056, 1981 r., - 15.000 zł. Lwówek Śląski, tel. 075/784-30-98, 0603/16-47-46

KOMBAJN ZBOŻOWY BIZON Z-056, 1981 r., SW-400 nowe opony, sita, akumulatory, stan dobry, - 17.000 zł. Rachów, tel. 071/795-20-31

KOMBAJN ZBOŻOWY BIZON Z-056, 1984 r. żółty, stan dobry, oryginalny siekacz, bez kabiny, - 33.500 zł. Dobrzeń, powiat oleśnicki, tel. 0603/29-65-59

KOMBAJN ZBOŻOWY BIZON Z-056, 1985 r. zadbany, stan b. dobry, - 25.500 zł lub zamienię na ciągnik z napędem, może być do remontu. Jarocin, tel. 062/740-00-42

KOMBAJN ZBOŻOWY BIZON Z-056, 1986 r. sieczkarnia, stan idealny, - 31.000 zł. Ząbkowice Śląskie, tel. 0607/28-55-54

KOMBAJN ZBOŻOWY BIZON Z-056, 1987 r. wiśniowy, przebieg 2200 mtg, stan dobry, sieczkarnia, oryginalny, - 39.000 zł. Smardzów, tel. 0602/32-51-67

KOMBAJN ZBOŻOWY BIZON, 1987 r. z siekaczem, - 24.000 zł. Wodniki, gm. Wąsosz, powiat górowski, tel. 0507/41-87-39

KOMBAJN ZBOŻOWY BIZON Z-056, 1989 r. z sieczkarnią, wersja eksportowa, stan b. dobry, - 34.000 zł. Gomulin, powiat piotrkowski, tel. 0608/34-99-33

KOMBAJN ZBOŻOWY BIZON Z-058, 1990 r. stan techn. dobry, szarpacz słomy, - 45.000 zł. Żołędnica, tel. 065/545-37-63, 0604/42-21-96

KOMBAJN ZBOŻOWY BIZON REKORD Z-058, 1986 r. stan dobry, - 26.500 zł Kąty Wrocławskie, tel. 0691/74-00-82

KOMBAJN ZBOŻOWY BIZON REKORD, 1989 r., - 52.000 zł. Wodniki, gm. Wąsosz, powiat górowski, tel. 0507/41-84-39

KOMBAJN ZBOŻOWY BIZON REKORD Z-058, 1989 r. rozdrabniacz słomy, - 46.000 zł. Wrocław, tel. 0607/05-71-09

KOMBAJN ZBOŻOWY BIZON REKORD Z-058, 1990 r. stan b dobry, - 50 000 zł. Legnica, tel. 076/858-28-39

KOMBAJN ZBOŻOWY BIZON REKORD Z-058, 1997 r. z przystawką do kukurydzy i docinaczem, stan b. dobry, - 110.000 zł. Domaszowice, powiat namysłowski, tel. 0603/63-38-90

KOMBAJN ZBOŻOWY BIZON SUPER Z-050, 1976 r. po remoncie silnika i wszystkich podzespołów, techn. sprawny, - 12.300 zł. Sokolniki, powiat wieruszowski, tel. 0693/61-89-29

KOMBAJN ZBOŻOWY CASE 1640, 1992 r. z przystawką do kukurydzy, stan b. dobry, - 80.000 zł. Łagiewniki, tel. 071/393-93-31, 0501/06-50-24

KOMBAJN ZBOŻOWY CLAAS 108, 1987 r. szarpacz słomy, szerokie opony, kabina nowego typu, heder 4,5 m, heder do rzepaku, stan techn. b. dobry, - 85.000 zł lub zamienię na ciągnik rolniczy., tel. 0502/73-91-38

KOMBAJN ZBOŻOWY CLAAS 108, 1991 r. heder 5.1 m, klimatyzacja, transport gratis, - 140.000 zł. Kłodzko, tel. 0605/26-85-00

KOMBAJN ZBOŻOWY CLAAS COLUMBUS, 1970 r., 1600 ccm uszkodzony silnik, heder 2 m, stan dobry, - 3.000 zł lub zamienię na większy. Kłodzko, tel. 074/867-88-94

KOMBAJN ZBOŻOWY CLAAS COMANDOR 228, 1991 r. heder 6.6 m, klimatyzacja, stan idealny, transport w cenie, - 140.000 zł. Polanica Zdrój, tel. 074/871-28-29

KOMBAJN ZBOŻOWY CLAAS COMPACT 25, - 8.000 zł. Lwówek Śląski, tel. 075/784-40-85

KOMBAJN ZBOŻOWY CLAAS CORSAR, 1970 r., silnik Perkins szer. robocza 2.6 m, - 9.500 zł. Wiązów, tel. 071/393-00-94, 0608/66-51-85

KOMBAJN ZBOŻOWY CLAAS COSMOS, 1982 r. heder 2.4 m, silnik Perkins, - 8.500 zł. Siemianów, tel. 071/393-53-17, 0607/08-83-99

KOMBAJN ZBOŻOWY CLAAS DOMINATOR silnik Perkins, sieczkarnia, kabina, nowe opony, stan b. dobry + rozsiewacz nawozów „lejek", z nadstawką i plandeką, - 50.000 zł. Oława, tel. 071/313-17-44 wieczorem, 0691/19-15-77

KOMBAJN ZBOŻOWY CLAAS DOMINATOR 76, 1986 r. przebieg 1770 mtg, komfortowa kabina, sieczkarnia, rura hydrauliczna, silnik Mercedes, stan b. dobry, - 49.500 zł. Krotoszyn, tel. 0603/43-10-95

KOMBAJN ZBOŻOWY CLAAS MATADOR, silnik Perkins heder 2.8 m, stan b. dobry, - 9.500 zł. Barkowo, tel. 071/385-64-58

KOMBAJN ZBOŻOWY CLAAS MATADOR, 1970 r., silnik Perkins szer. 280 cm, w całości lub na części, - 5.000 zł. Gromadka, tel. 076/817-26-71

KOMBAJN ZBOŻOWY CLAAS MERCATOR, 1978 r. heder 3.60 m, uszkodzona skrzynia biegów, - 16.000 zł. Wróblów, tel. 068/356-71-04 po godz. 20

KOMBAJN ZBOŻOWY CLAAS MERCATOR 50, 1984 r. heder 3 m + siekacz słomy (nowy), możliwy transport - 18.500 zł. Wrocław, tel. 071/792-58-88

KOMBAJN ZBOŻOWY CLAAS MERKURY, 1970 r. do sprowadzenie z Niemiec - 1.100 EUR. Lubań, tel. 075/721-60-08

KOMBAJN ZBOŻOWY CLAAS SENATOR silnik Perkins 130 KM, heder 4.3 m, rozdrabniacz słomy, komfortowa kabina, stan b. dobry, - 29.000 zł. Jarocin, tel. 062/740-04-67

KOMBAJN ZBOŻOWY FAHR 1188, 1980 r., silnik 4-cylindr., heder 2,8 m, sieczkarnia, garażowany, I właściciel w kraju, zadbany, - 16.500 zł lub zamienię na kombajn Bizon, Fortschritt 514, do 22.000. zł, Chojnów, powiat legnicki, tel. 0691/52-57-53

KOMBAJN ZBOŻOWY FORTSCHRITT E-512, 1977 r., 2 tys. km, IFA stan dobry, kabina, kosa 4.2 m, w rozliczeniu może być ciągnik Ursus C-330, C-360, C-360 3P, w cenie 6.000 zł, - 9.100 zł. ,, tel. 0691/53-57-96

KOMBAJN ZBOŻOWY FORTSCHRITT E-512, 1978 r. heder 4.2 m, kabina, nowe pasy, po przeglądzie, przygotowany do żniw, - 9.500 zł. Piskorzów, tel. 071/303-06-35

KOMBAJN ZBOŻOWY FORTSCHRITT E-512, 1979 r., - 9.500 zł Kłodzko, tel. 074/867-75-28

KOMBAJN ZBOŻOWY FORTSCHRITT E-512, 1979 r. gotowy do sezonu, heder 4.2 m, stan idealny, - 13.000 zł. Kudowa Zdrój, tel. 074/871-28-29 po godz. 18

KOMBAJN ZBOŻOWY FORTSCHRITT E-512, 1980 r. heder 4.2 m, stan idealny, - 13.000 zł. Radków, tel. 074/869-01-46

KOMBAJN ZBOŻOWY FORTSCHRITT E-512, 1982 r., stan średni, kompletny, heder + części, do sprowadzenia z Czech, cena 55.000 CZK. Długopole Zdrój, tel. 074/813-93-88 wieczorem

KOMBAJN ZBOŻOWY FORTSCHRITT E-512, 1983 r. stan idealny, kabina, nadmuchy, heder, szer. 420 cm, nowe akumulatory, garażowany, II właściciel, - 12.500 zł lub zamienię na Poloneza z 1998 r. z małym przebiegiem. Sieroszewice, tel. 062/739-65-77, 0692/40-51-08

KOMBAJN ZBOŻOWY FORTSCHRITT E-512, 1984 r. kolor zielony, komfortowa kabina, sieczkarnia, w ciągłej eksploatacji, - 17.500 zł. Ząbkowice Śląskie, tel. 074/816-03-72, 0601/65-72-17

KOMBAJN ZBOŻOWY FORTSCHRITT E-516B, 1986 r. heder 6.7 m, stan techn. b. dobry, - 28.000 zł. Duszniki Zdrój, tel. 0603/71-67-11

KOMBAJN ZBOŻOWY FORTSCHRITT E-512, 1986 r. gotowy do żniw, heder 4.2 m, stan podzespołów b. dobry, - 16.000 zł. Duszniki Zdrój, tel. 0603/71-67-11

KOMBAJN ZBOŻOWY FORTSCHRITT E-516B, 1986 r. heder 6.7 m, transport w cenie, - 28.000 zł. Kłodzko, tel. 0605/26-85-00

KOMBAJN ZBOŻOWY FORTSCHRITT E-516B, 1986 r., - 17.000 zł Kłodzko, tel. 074/865-93-21

KOMBAJN ZBOŻOWY FORTSCHRITT E-514, 1986 r., - 21.000 zł. Kłodzko, tel. 074/865-93-21

KOMBAJN ZBOŻOWY FORTSCHRITT E-512, 1986 r. przygotowany do żniw, heder 4 2 m, nowe opony, stan b. dobry, - 17.000 zł. Kudowa Zdrój, tel. 0605/26-85-00

KOMBAJN ZBOŻOWY FORTSCHRITT E-516B, 1986 r. stan b. dobry, - 19.000 zł. Łagiewniki, tel. 071/393-93-31

KOMBAJN ZBOŻOWY FORTSCHRITT E-512, 1986 r. zielony, dużo nowych części, - 15.000 zł. Strzelin, tel. 071/796-14-46

KOMBAJN ZBOŻOWY FORTSCHRITT E-514, 1986 r. stan podzespołów idealny, szarpacz słomy, heder 4.2 m, - 25 000 zł. Wambierzyce, tel. 0602/69-90-51

KOMBAJN ZBOŻOWY FORTSCHRITT E-514, 1986/88 r., - 20 500 zł. Kłodzko, tel. 074/867-75-28

KOMBAJN ZBOŻOWY FORTSCHRITT E-514, 1987 r. stan dobry, - 20.500 zł. Polanica Zdrój, tel. 074/871-28-14, 0603/63-12-95

KOMBAJN ZBOŻOWY FORTSCHRITT E-514, 1988 r. stan b. dobry, - 20.000 zł. Ziębice, tel. 074/819-50-22

KOMBAJN ZBOŻOWY FORTSCHRITT E-514 MDW, 1989 r. komfortowa kabina, - 26.000 zł. Nysa, tel. 077/435-71-32

KOMBAJN ZBOŻOWY FORTSCHRITT E-514 MDW, 1989 r. stan podzespołów idealny, heder 4.2 m, - 28.000 zł. Kłodzko, tel. 0603/71-67-11

KOMBAJN ZBOŻOWY FORTSCHRITT E-516, 1990 r. z przystawką do kukurydzy, 6-rzędowy, - 46.000 zł. Kłodzko, tel. 074/867-75-28

KOMBAJN ZBOŻOWY FORTSCHRITT E-524 MDW, 1990 r., - 37.000 zł. Międzylesie, powiat kłodzki, tel. 0601/85-45-12

KOMBAJN ZBOŻOWY FORTSCHRITT E-524 MDW, 1990 r. stan dobry, - 45.000 zł. Polanica Zdrój, tel. 074/871-28-14, 0603/63-12-95

KOMBAJN ZBOŻOWY FORTSCHRITT E-517 MDW, 1990 r. przygotowany do żniw, szarpacz słomy, stół do rzepaku, - 43.000 zł. Polanica Zdrój, tel. 0602/69-90-51

KOMBAJN ZBOŻOWY FORTSCHRITT E-524, 1990 r. stan b. dobry, - 35.000 zł. Trzebnica, tel. 071/387-09-72, 0605/26-01-99

KOMBAJN ZBOŻOWY FORTSCHRITT E-524 MDW, 1990 r. heder szer. 5.1 m, przystawka do kukurydzy, 4-rzędowa, stan dobry, - 49.000 zł. Wrocław, tel. 0607/30-22-45

KOMBAJN ZBOŻOWY FORTSCHRITT E-517 MDW, 1990/91 r. z sieczkarnią Claas, - 36.000 zł. Kłodzko, tel. 074/865-93-21

KOMBAJN ZBOŻOWY FORTSCHRITT E-524 MDW, 1991 r. heder 5.2 m, szarpacz słomy, stół do rzepaku, - 60.000 zł Kłodzko, tel. 074/868-19-46

KOMBAJN ZBOŻOWY FORTSCHRITT E-517 MDW, 1991 r z sieczkarnią, - 37.000 zł. Kłodzko, tel. 0504/32-70-10

KOMBAJN ZBOŻOWY INTERNATIONAL. 1979 r. szer. robocza 3 m, szarpacz słomy, - 13.500 zł. Środa Śląska, tel. 071/317-62-56

KOMBAJN ZBOŻOWY JOHN DEERE 1177, 1991 r. heder 5.10 m, klimatyzacja, komputer, - 100.000 zł., tel. 0602/69-90-51

KOMBAJN ZBOŻOWY MASSEY-FERGUSON, 1974 r. szer. robocza 2.6 m, stan b. dobry, - 8.500 zł. Kępno, tel. 062/781-80-07

KOMBAJN ZBOŻOWY MASSEY-FERGUSON 507, 1983 r. heder 3 m, siekacz słomy, możliwy transport - 18.500 zł. Wrocław, tel. 071/792-58-88

KOMBAJN ZBOŻOWY MASSEY-FERGUSON 38, 1994 r. heder 6.15 m, klimatyzacja, stan idealny, transport w cenie. Polanica Zdrój, tel. 0602/69-90-51

KOMBAJN ZBOŻOWY NEW HOLLAND 1540 motowidły, rura wysuwana hydraulicznie, chłodnica samoczyszcząca, hamulce hydrauliczne, szarpacz słomy, heder 330 cm, stan idealny, - 28.500 zł. Nowy Belęcin, powiat leszczyński, tel. 065/536-62-35

KOMBAJN ZBOŻOWY VISTULA KZB-3B, 1962 r., - 3.000 zł. Brzeg, tel. 077/412-33-18

KOMBAJNY ZBOŻOWE : E-527 MDW, 1994 r., niebieski, komputer, klimatyzacja, spalony silnik - 50.000 zł, E-517 MDW, 1990 r., zielony, sieczkarnia, napęd kosy Schumacher - 40.000 zł. Cychry, powiat myśliborski, tel. 095/760-53-37

KOMBAJNY ZBOŻOWE FORTSCHRITT : E-512, E-514, E-516, w cenie 9.000 - 35.000 zł. Trzebnica, tel 071/387-09-72, 0605/26-01-99

KOMBAJNY ZBOŻOWE FORTSCHRITT E-516, E-517, 1990 r. z przystawkami do kukurydzy, 6-rzędowymi, - 46.000 zł. Kłodzko, tel. 074/867-75-28

KOPACZKA DO ZIEMNIAKÓW elewatorowa 2-rzędowa, po remoncie, stan b. dobry, - 2.200 zł. Oława, tel. 0600/36-24-89

KOPACZKA DO ZIEMNIAKÓW elewatorowa 2-rzędowa, stan idealny, - 2.000 zł. Stobrawa, tel. 077/469-23-95

KOSIARKA sadownicza, szer. 208 cm, nowa, na gwarancji, - 3.800 zł. Wrocław, tel. 0603/22-78-24

KOSIARKA DO TRAWY traktorek, 4-suw sprowadzona z Niemiec, 5-biegowa, zapłon w stacyjce, - 2.500 zł. Bogatynia, tel. 0692/15-34-28

KOSIARKA DO TRAWY SABO spalinowa, własny napęd, z koszem, stan b. dobry, - 370 zł. Strzelin, tel. 071/392-08-98

KOSIARKA DO TRAWY traktorek samojezdny, - 1.150 zł. Szczawin, tel. 071/392-38-28, 0602/76-58-79

KOSIARKA DO TRAWY OSA listwowa, - 300 zł. Wieluń, tel. 0601/41-86-54

KOSIARKA DO TRAWY spalinowa, czerwona, 4 KM, stan b. dobry, - 300 zł. Wrocław, tel. 0505/09-55-65

KOSIARKA DO TRAWY silnik Briggs, napęd 3.8 KM, - 500 zł. Wrocław, tel. 0608/84-92-20

KOSIARKA DO TRAWY dyskowa, szer. robocza 2.3 m, - 6.000 zł. Wrocław, tel. 0603/63-12-72

KOSIARKA DO TRAWY silnik 4-suw 3,5 KM, - 300 zł. Wrocław, tel. 0608/84-92-20

KOSIARKA DO TRAWY, 1988 r. prod. polskiej, - 1.450 zł. Bolesławiec, tel. 0600/60-25-86

KOSIARKA DO TRAWY HONDA, 2001 r. samojezdna, z oprzyrządowaniem, zamiatarka, pług, łańcuchy na koła, stan b. dobry, - 10.000 zł. Wrocław, tel. 071/359-33-28

KOSIARKA ROTACYJNA Z-036 prod. polskiej, na gwarancji, szer. 1.65 m, - 2.450 zł. Góra, tel. 065/543-24-66, 065/543-41-36

KOSIARKA ROTACYJNA, 1985 r., - 1.100 zł. Dobrzyca, pow. pleszewski, tel. 0692/39-20-02

KOSIARKA SAMOJEZDNA listwowa, szer. robocza 70 cm, - 850 zł. Oleśnica, tel. 071/793-96-79, 0605/93-78-98

KOSIARKI DO TRAWY spalinowe, nowe modele, do przeglądu, około 20 szt., cena - 150 zł/szt. Syców, tel. 062/785-35-26, 0601/37-83-03

KUPIĘ AGREGAT PODORYWKOWY GRUBER na łapach. Raciborowice, tel. 076/818-97-01

KUPIĘ CIĄGNIK : Zetor 5211, Massey-Ferguson MF-255, Ursus C-360 3P, z kompletną dokumentacją, może być do remontu. Braszowice, tel. 074/816-01-83

KUPIĘ CIĄGNIK BIAŁORUŚ MTZ-82 z dużą kabiną, 4x4, może być ładowaczem Tur. Poikowice, tel. 0696/88-52-12

KUPIĘ CIĄGNIK FORTSCHRITT ZT 323A, 1989/90 r. w stanie b. dobrym, może być do sprowadzenia. Śmigiel, pow. kościański, tel. 0604/59-60-94

KUPIĘ CIĄGNIK LANZ BULLDOG w każdym stanie , woj. lubuskie, tel. 0696/48-43-06

KUPIĘ CIĄGNIK LANZ BULDOG. Wrocław, tel. 071/339-05-21

KUPIĘ CIĄGNIK MASSEY-FERGUSON MF-255 stan dobry - do 15.000 zł, w rozliczeniu może być ciągnik Ursus C-330. Wschowa, tel. 065/540-94-39

KUPIĘ CIĄGNIK OGRODNICZY TZ4K-14 prod. czeskiej, stan techn. i wzualny obojętny, do remontu lub na części. Gizałki, powiat pleszewski, tel. 0694/79-77-53

KUPIĘ CIĄGNIK URSUS w dobrym stanie, tanio. Sulików, pow. zgorzelecki, tel. 0693/62-44-75, 075/778-75-53

KUPIĘ CIĄGNIK URSUS C-330 lub C-360, z dokumentami. Łagiewniki, tel. 071/393-72-94, 0604/72-56-06

KUPIĘ CIĄGNIK URSUS C-330, C-4011, C-360 sprawny lub do remontu. Wrocław, tel. 071/325-40-93, 0609/20-08-64

KUPIĘ CIĄGNIK URSUS C-360 lub OMT, Kirow, w cenie do 5.000 zł, w rozliczeniu Ford Transit, diesel z 1983 r., powiat nyski, tel. 0694/60-75-24

KUPIĘ CIĄGNIK URSUS C-360 3P do 5.000 zł. Nowy Belęcin, tel. 065/535-94-37

KUPIĘ CIĄGNIK URSUS, ZETOR 160 KM. Twardogóra, tel. 071/315-89-46, 0603/69-32-51

KUPIĘ CIĄGNIK ZETOR 7211, 7245: Poznań, tel. 061/814-80-03

KUPIĘ CIĄGNIK ZETOR 7745, 7245 do 90 KM. Łubniany, tel. 077/421-51-58

KUPIĘ CIĄGNIKI : Ursus C-328, C-330, C-360, C360 3P, C-4011, Massey-Fergusson 255, Władimirec, C-385, U-912, U-914, U-1222, U-1224, Zetor, Białoruś MTZ, mogą być do remontu. Opole, tel. 0600/97-62-10

KUPIĘ CIĄGNIKI : Ursus C-328, C-330, C-360, C360 3P, C-4011, Massey-Fergusson 255, Władimirec, C-385, U-912, U-914, U-1222, U-1224, Zetor, Białoruś MTZ, mogą być do remontu. Podgaj, tel. 071/393-20-50, 071/392-62-64, 0602/81-14-23

KUPIĘ DMUCHAWĘ DO ZBOŻA. Leszno, tel. 0608/62-74-56

KUPIĘ KOMBAJN ZBOŻOWY BIZON może być do poprawek. Wołów, tel. 0600/72-06-66

KUPIĘ KOMBAJN ZBOŻOWY BIZON REKORD Z-058 z przystawką do kukurydzy lub bez, od 1997 r. Łagiewniki, powiat dzierżoniowski, tel. 071/393-94-28, 0604/21-13-71

KUPIĘ KOMBAJN ZBOŻOWY BIZON SUPER Z-056, 1989/90 r. garażowany, stan idealny. Krobia, powiat gostyński, tel. 0609/51-09-82

KUPIĘ KOSIARKĘ LISTWOWĄ OSA w b. dobrym stanie. Legnica, tel. 076/862-16-00 po godz. 20

KUPIĘ ŁADOWACZ TUR do ciągnika Ursus C-360. Bielawa, pow. dzierżoniowski, tel. 0602/36-83-41

KUPIĘ ŁADOWACZ TUR do Ursusa C-360, hydrauliczny lub ręczny, może być do remontu. Leszno, tel. 065/527-00-08, 0609/21-64-95

KUPIĘ ŁADOWACZ TUR do ciągnika Ursusa C-360, z siłownikiem przednim, stan b. dobry, z łyżką i widłami do palet, maska przednia i siedzenie. Wschowa, tel. 0501/06-39-63

KUPIĘ MASZYNY ROLNICZE : rozrzutnik obornika, ładowacz Cyklop, Troll, UNHZ-500, ścinacz zielonek Orkan II, kombajn do ziemniaków Bolko, Karlik i inne. Domaniów, tel. 071/301-77-49, 0601/91-88-55

KUPIĘ MASZYNY ROLNICZE w stanie dobrym. Jelenia Góra, tel. 075/746-14-92, 0601/15-33-95

KUPIĘ MASZYNY ROLNICZE : wialnię Petkus i silosy aluminiowe o poj. 150 t. Leszno, tel. 0608/62-74-56

KUPIĘ MASZYNY ROLNICZE. Łagiewniki, tel. 071/317-19-91, 0691/52-88-58

KUPIĘ ROZRZUTNIK OBORNIKA T-088 10 ton, do remontu, cena do 4.000 zł. ., tel. 0609/78-87-42

KUPIĘ ROZSIEWACZ NAWOZÓW zawieszany, 2-talerzowy, stan b. dobry Wrocław, tel. 0605/16-73-16

KUPIĘ SADZARKĘ DO ZIEMNIAKÓW podkiełkowanych, na taśmę poziomą, może być 4-rzędowa, w cenie do 1.000 zł. Olszanka, tel. 077/412-96-11

KUPIĘ SILOS PASZOWY do 1.500 zł. Ostrzeszów, tel. 0601/19-19-95

KUPIĘ SILOS ZBOŻOWY aluminiowy. Leszno, tel. 0608/62-74-56

KUPIĘ ŚCINACZ ZIELONEK ORKAN. Bielawa, tel. 0602/36-83-41

KUPIĘ WAŁ STRUNOWY dł. 3 m, do kultywatora. Łubniany, tel. 077/421-51-58

KUPIĘ ZBIERACZ KAMIENI POLNYCH w dobrym stanie. Brzeg, tel. 0600/13-57-16

ŁADOWACZ CYKLOP T-214, - 5.500 zł. Mikstat, powiat ostrzeszowski, tel. 0505/67-84-59

ŁADOWACZ CYKLOP, - 4.000 zł. Wroniawy, powiat wolsztyński, tel. 0691/50-19-39

ŁADOWACZ CYKLOP, 1985 r. kabina, stan dobry, - 5.100 zł. Wodniki, gm. Wąsosz, tel. 065/543-74-63

ŁADOWACZ TROLL, 1988 r., - 4.500 zł lub zamienię na ładowacz Tur-5. Legnica, tel. 0696/83-55-54

ŁADOWACZ TUR do ciągnika Zetor 8145, stan idealny, - 3.000 zł. Doruchów, powiat ostrzeszowski, tel. 062/731-53-64

ŁADOWACZ UNHZ-750, - 4.500 zł. Kłodzko, tel. 0501/13-48-29

ŁADOWACZ UNHZ-750 prod. czeskiej, - 3.500 zł. Zarzyca, tel 071/394-20-56

MASZYNY ROLNICZE , deszczownie, ciągniki Zetor, nowe i używane. 55-140 Żmigród, ul. Parkowa 4a, tel. 071/385-40-48, 071/385-42-08 (fax) W01003324

MASZYNY ROLNICZE : pług 2-skibowy, sadzarka do ziemniaków, obsypnik do ziemniaków, śrutownik Bąk, elektryczny, stan b. dobry. Bolesławiec, tel. 0608/86-35-14

MASZYNY ROLNICZE : beczkowóz, poj. 8300 l, brak pompy, na tandemie - 5.300 zł, rozrzutnik obornika, 1-osiowy, stan dobry - 3.100 zł, siewnik Poznaniak, z 1981 r., stan dobry - 2.100 zł. Brzeg, tel. 077/412-44-98, 0694/12-95-47

MASZYNY ROLNICZE : dmuchawa do siana i zboża duża, silnik 11 KW, kpl., zgrabiarka do siana, - 3.000 zł. Brzeg Opolski, tel. 077/412-57-06

MASZYNY ROLNICZE : śrutownik ssąco-tłoczący, silnik 11 kW + kosz zasypowy 500 kg, mieszalnik paszy 500 kg, - 3.000 zł. Bychowo, tel. 071/385-52-26

MASZYNY ROLNICZE : przyczepa rolnicza, ład. 3 t - 500 zł, brony półciężkie - 400 zł, kultywator, szer. robocza 2 m - 250 zł, pług 2-skibowy - 300 zł, siewnik zbożowy, szer. robocza 2 m - 500 zł. Godziszowa, tel. 076/873-85-50, 0691/26-19-41

MASZYNY ROLNICZE : siewnik zbożowy Fiona, 3 m, 1992 r., stan idealny, w kraju od 3 dni - 2.100 zł, siewnik zbożowy Saxonia, 3 m, przystosowany do agregatu, ścieżki, nowe lejki, radlice, zasyp 300 kg, idealny do Ursusa C-360 - 2.500 zł, z transportem. Gościszów, tel. 075/736-76-40, 0609/81-46-82

MASZYNY ROLNICZE : siewnik zbożowy Isaria, 15 lejków, zawieszany, znaczniki, brony, gumowe koła, zasyp 150 kg, idealny do ciągnika Ursus C-330 lub Władymirca, z transportem - 1.200 zł, siewnik Fiona, 2,5 m, ze ścieżkami, stan idealny, z transportem - 1.600 zł. Gościszów, tel. 075/736-76-40, 0609/81-46-82

MASZYNY ROLNICZE : agregat uprawowo-siewny Neumeier, szer. robocza 3 m, siewnik Isara, - 10.000 zł. Góra, tel. 0601/14-05-28

MASZYNY ROLNICZE : sadzarka do ziemniaków, 4-rzędowa, produkcji polskiej - 6.000 zł i sortownik do ziemniaków, produkcji radzieckiej - 3.000 zł. Grabów nad Prosną, powiat ostrzeszowski, tel. 0609/97-28-52

MASZYNY ROLNICZE : kultywator, szer. 2,5 m - 450 zł, rozsiewacz nawozów, lejek - 500 zł, obsypnik do ziemniaków - 500 zł, brony rozkładane 5 - 500 zł. Henryków, gm. Ziębice, powiat ząbkowicki, tel. 0503/70-05-36

MASZYNY ROLNICZE : pług Grudziądz, 2-skibowy - 450 zł, rozsiewacz nawozów, lejkowy, z nadstawką - 500 zł, pług Nemeyer, 2-skibowy, obrotowy, przedpłużki - 1.500 zł, stan maszyn idealny. Jawor, tel. 076/872-85-91

MASZYNY ROLNICZE : śrutownik bijakowy, mały + silnik, stan b. dobry, zgrabiarka do siana, 7-gwiazdowa, stan b. dobry. Jurcz, gm. Ścinawa, tel. 076/843-56-80

MASZYNY ROLNICZE : sadzarka do ziemniaków wczesnych (kiełkowanych) i późnych, prod. zachodniej, zielona, 2-rzędowa, stan dobry - 1.000 zł, zgrabiarka 7-gwiazdowa, stan dobry - 700 zł, kopaczka do buraków - 200 zł, przystawka do kombajnu do buraków Anna - 500 zł. Kąty Wrocławskie, tel. 071/390-57-62, 0693/37-73-32

MASZYNY ROLNICZE . gniotownik H-730, 4 kW, 2-bębnowy, 1600 obr., nowy - sprzedam lub zamienię na Tura, może być do remontu. Leszno, tel. 065/527-00-08, 0609/21-64-95

MASZYNY ROLNICZE : kombajn do buraków Schmotzer, 1-rzędowy, stan b. dobry - 4.500 zł oraz opielacz do buraków - 1.000 zł lub zamienię na brony ciężkie. Lubin, tel. 076/843-91-75 po godz. 18

MASZYNY ROLNICZE : siewnik zbożowy Poznaniak - 2.350 zł, pług 5-skibowy, podorywkowy - 350 zł, pług 2-skibowy - 320 zł, rozsiewacz nawozu lej, z nadstawką - 370 zł, siewnik Mazur, ciągany - 1.100 zł, brony zawieszane 3 m - 650 zł, siewnik do buraków - 1.100 zł, wielorak, - 1.100 zł. Łagiewniki, tel. 071/393-72-94, 0604/72-56-06

MASZYNY ROLNICZE ciągnik Ursus U-2812, rok prod. 1998, przebieg 1350 mtg, silnik Perkins, stan b. dobry - 27.000 zł, ciągnik MTS-52, sprowadzony z Niemiec, stan dobry, napęd 4 x 4, techn. sprawny - 8.100 zł, rozrzutnik obornika, 2-osiowy, 8 t, stan b. dobry - 4.100 zł. Nowogrodziec, powiat bolesławiecki, tel. 0508/95-65-80

MASZYNY ROLNICZE : ciągnik Zetor 12-145, 1988 r., 3.800 mtg, diesel, czerwony, sprowadzony z Niemiec, kombajn do ziemniaków Grimme Europa Super, 2 szt. - 7 500 zł, przyczepa skrzyniowa, 1982 r., ład. 6 t, 2.2 x 4.5 m - 1.900 zł, kombajn zbożowy Claas Europa - 39.000 zł. Nowogrodziec, tel. 075/731-63-14, 0607/09-05-72

MASZYNY ROLNICZE : sieczkarnia do kukurydzy - od 1.700 zł, agregaty uprawowe, 2,8 i 3,30 m - 1.600 zł, siewnik zbożowy, 2,5 i 3 m - 1.800 zł, brona aktywna, 2,5 i 3 m - 3.300 zł, rozsiewacz nawozów - 1.700 zł, pług 2-skibowy - 1.300 zł, przyczepa samozbierająca do siana - 3 500 zł, roztrząsarka i zagrabiarka do siana - 1.200 zł. Nysa, tel. 077/431-22-21, 077/433-25-79, 0696/09-17-73

MASZYNY ROLNICZE : pług 3-skibowy - 1.200 zł, pług 4-skibowy - 2.000 zł, opryskiwacz, szer. robocza 12 m - 1.200 zł, pług Lemken, obrotowy, 4-skibowy, zabezpieczenia sprężynowe, stan idealny - 14.500 zł. Poniec, powiat gostyński, tel. 0604/24-27-46

MASZYNY ROLNICZE : pług Grudziądz, do głębokiej orki, 3-skibowy - 670 zł, pług 2-skibowy - 350 zł, paszowóz prod. rosyjskiej, do sianokiszonki i liści buraczanych na kiszonkę oraz kukurydzy, - 1.250 zł. Rozdrażew, powiat krotoszyński, tel. 062/722-14-87

MASZYNY ROLNICZE : ciągnik Massey-Ferguson 235 - 19.500 zł, Ursus C-330 M, z 1987 r. - 15 200 zł, siewnik zbożowy Poznaniak, z 1988 r. - 2.600 zł, stan maszyn idealny. Rozdrażew, tel. 062/722-11-23, 0607/72-13-07

MASZYNY ROLNICZE : pług 4-skibowy Niemeier, przedpłużki, listwy do poplonu, zabezpieczenia, ramię do walca, uchwyty pod głębosz - 8.500 zł, rozsiewacz nawozów Amazone, ład. 1.5 t, 2 talerze, hydrauliczny - 7.200 zł. Siechnice, tel. 071/390-20-23, 0601/78-88-44

MASZYNY ROLNICZE : kolczatka na kołach, do pługa 4-skibowego - 600 zł, młynek elektryczny do czyszczenia nasion zbóż i innych - 1.500 zł. Solna, tel. 071/390-87-63, 0603/58-71-11

MASZYNY ROLNICZE : przyczepa Bergman do sianokiszonek, ład. 10 t, Claas o ład. 8 t, prasa do słomy Fortschritt 4.555, duża kostka - 30.000 zł/zestaw Żabno, tel. 061/282-39-55, 0607/38-38-08

MŁOCARNIA, - 1.000 zł. Lwówek Śląski, tel. 0603/41-02-32

OBCINARKA DO CEBULI z sortownikiem (4 wałki), - 1 [illegible] zł. Stary Śleszów, tel. 071/311-45-98

OBSYPNIK DO ZIEMNIAKÓW 5-rzędowy, - 470 zł lub zamienię na rozsiewacz „Lej" lub pług 5-skibowy. Kalisz, tel. 062/764-92-54 po godz. 18

OBSYPNIK DO ZIEMNIAKÓW 5 radełek, - 500 zł. Wieluń, tel. 0601/41-86-54

OPIELACZ DO BURAKÓW, - 250 zł. Koźmin Wlkp., tel. 062/721-32-21

OPRYSKIWACZ poj. 400 l, alest, na gwarancji, - 1.800 zł. Góra, tel. 065/543-41-36

OPRYSKIWACZ prod. jugosławiańskiej, lance 10 m, poj 300 l, - 800 zł. Oława, tel. 071/313-36-70

OPRYSKIWACZ 400 l, - 1.200 zł Skrzypnik, powiat oławski, tel. 071/301-94-48

OPRYSKIWACZ poj. 1000 l, koła 750 x 20, na gwarancji, alest, - 5.900 zł. Sławęcice, powiat górowski, tel. 065/543-24-66

OPRYSKIWACZ stacjonarny, beczka o poj. 100 l, moc 1.5 kW, - 200 zł. Wschowa, tel. 0501/06-39-63

OPRYSKIWACZ, 1996 r. zawieszany, lance 12 m, zbiornik poj. 500 l, - 1.000 zł. Skałągi, tel. 077/414-12-84

OPRYSKIWACZ KRUKOWIAK pojemność 1000 litrów, szerokość robocza 18 metrów, ster. elektroniczne, - 12.000 zł. Legnica, tel. 076/850-61-49

OPRYSKIWACZ PILMET 1014 pojemność 1000 litrów, stan dobry, szerokość robocza 14 m, - 4.200 zł. Jawor, tel. 076/871-07-84, 0691/67-23-62

OPRYSKIWACZ PILMET poj. 2000 l, lance 18 m, po remoncie kapitalnym, - 6.200 zł. Jawor, tel. 076/887-46-72, 0604/61-59-14

OPRYSKIWACZ PILMET 1000 litrów, lance nowe 15 m, podnoszone hydraulicznie, stan b. dobry, - 4.000 zł. Jawor, tel. 076/887-46-72, 0604/61-59-14

OPRYSKIWACZ PILMET 400 l, stan b. dobry, - 800 zł. Legnica, tel. 076/858-03-93

OPRYSKIWACZ PILMET poj. 400 l, szerokość 8 m, nowa pompa i rozdzielacz, - 500 zł. Mała Wieś Dolna, powiat zgorzelecki, tel. 075/778-75-59

OPRYSKIWACZ PILMET poj. 400 l, - 850 zł. Nasławice, tel. 071/391-35-01

OPRYSKIWACZ PILMET, 1990 r. 300 l, stan dobry, - 800 zł lub zamienię. Lubiąż, tel. 071/389-74-73, 0602/75-04-86

OPRYSKIWACZ ŚLĘZA poj. 1000 l, - 2.100 zł. Oława, tel. 071/313-36-70

- **OPRYSKIWACZE o poj. 300, 400, 500, 600, 800, 1000, 1500, 2000 l, belka opryskowa o dł. 10, 12, 15, 18 m, stabilizowana, podnoszona hydraulicznie, atest, badanie techn. na 2 lata, dostawa do klienta - od 1.680 zł, sprzedaż ratalna. Jelenin 14 k. Strzelina, tel. 071/393-32-47, 0609/65-53-68 W01005694**

PŁUG podorywkowy, - 900 zł. Dobrzyca, pow. pleszewski, tel. 0692/39-20-02

PŁUG 5-skibowy, podorywkowy, - 400 zł. Lwówek Śląski, tel. 075/784-40-85

PŁUG obrotowy, 3-skibowy, stan idealny, - 1.900 zł. Sadków, gm. Kąty Wrocławskie, tel. 071/390-95-73, 0601/57-07-61

PŁUG 3-skibowy, obrotowy, - 1.800 zł lub zamienię na konia. Strzelce, powiat świdnicki, tel. 0605/82-13-92

PŁUG 3-skibowy, - 700 zł. Wądroże Wielkie, powiat jaworski, tel. 0691/86-71-75

PŁUG 4-skibowy, prod. polskiej, do głębokiej orki, - 600 zł. Wiązów, powiat strzeliński, tel. 0502/02-37-67

PŁUG, 1996 r. 5-skibowy, do głębokiej orki, - 1.300 zł lub zamienię na brony ciężkie, 5-polowe. Chojnów, tel. 076/818-77-50

PŁUG ATLAS 4-skibowy, - 2.600 zł. Środa Śląska, tel. 071/317-62-56

PŁUG EBERHARDT 2-skibowy, obrotowy, - 1.200 zł. Jędrzychowice, powiat strzeliński, tel. 071/394-38-58, 0506/45-85-05

PŁUG FORTSCHRITT B-201 z zabezpieczeniami siłownikowymi, stan b. dobry, - 2.500 zł. Rogoźniec, tel. 068/384-02-85

PŁUG GRUDZIĄDZ, 1992 r. 4-skibowy, - 1.000 zł. Jędrzychowice, tel. 065/549-27-71

PŁUG KRONE 3-skibowy, hydraulicznie obracany, - 3 000 zł. Krzemieniewo, powiat leszczyński, tel. 0693/15-46-66

PŁUG KVERNELAND 4-skibowy, zabezpieczenia, stan b. dobry, - 4.500 zł. Góra, tel. 065/543-54-69

PŁUG LEMKEN 2-skibowy, prod. niemieckiej, mało używany, stan dobry, - 670 zł. Braszowice, tel. 074/816-01-83

PŁUG LEMKEN 4-skibowy, regulowana szer. orki, przedłużki, krój tarczowy, po remoncie + części zamienne, - 3.950 zł. Wieluń, tel. 043/841-12-80

PŁUG LEMKEN, 1994 r. 5-skibowy, obrotowy, stan dobry, - 13.500 zł. Sulików, tel. 075/777-65-63

PŁUG NIEMEYER 2-skibowy, obrotowy, wysokie korpusy, stan b. dobry, - 2.000 zł. Oleszna, tel. 071/393-73-31

PŁUG RABEWERK 4-skibowy, obrotowy, - 6.000 zł. Nysa, tel. 0601/07-42-56

PŁUGI : 3-skibowy, obrotowy, sprowadzony z Niemiec, stan b. dobry - 3.500 zł, 2-skibowy, obrotowy, sprowadzony z Niemiec, stan b. dobry - 2.500 zł. Jaźwina, tel. 071/393-81-63, 0605/25-27-10

PŁUGI : obrotowe, hydrauliczne lub mechaniczne, 2-4-skibowe, stan idealny, od 1.500 zł , możliwy transport. Szprotawa, tel. 068/376-81-81, 0609/58-12-82

PŁUGI PHX 3-, 5- i 6-skibowe, z zabezpieczeniami, - 2.000 zł. Kłodzko, tel. 074/865-97-24

PŁUGI PHX 3-, 5-, 6-skibowe, z zabezpieczeniami, - 2.000 zł. Kłodzko, tel. 074/867-75-28

- **PODNOŚNIKI KUBEŁKOWE, przenośniki łańcuchowe i ślimakowe, wialnie, czyszczalnie Petkus, silosy zbożowe, wywrotnice, wagi, ceny do uzgodnienia. Krzepice 26 koło Strzelina, tel. 0608/17-71-37 W01007884**

POMPA DO NAWADNIANIA BAUER zaczepiana do ciągnika, na wałek przekaźnika mocy, - 6.000 zł. Świebodzice, tel. 0604/29-81-58

PRASA DO SŁOMY łańcuchowa lub na wałce, - 22.000 zł. Krotoszyn, tel. 062/721-26-12

PRASA DO SŁOMY prod. polskiej, - 3.200 zł. Rawicz, tel. 0607/94-54-86

PRASA DO SŁOMY K-442, - 2.000 zł. Wroniawy, powiat wolsztyński, tel. 0691/50-19-39

PRASA DO SŁOMY, 1991 r. I właściciel, garażowana, oryginalny lakier, stan bardzo dobry, z drabinką, - 10.000 zł. Krotoszyn, tel. 062/721-26-12

PRASA DO SŁOMY CLAAS ROLLANT 44 bale 120/120 cm, el. owijanie sznurkiem, mało używana, stan b. dobry, - 15.500 zł. Syców, tel. 062/785-32-87

PRASA DO SŁOMY CLAAS ROLLANT 66, 1990 r. centralne smarowanie, - 15 500 zł. Żabno, powiat śremski, tel. 061/282-39-13, 0695/62-67-20

PRASA DO SŁOMY COLA małe kostki z drabinką - 4.500 zł lub zamienię an ciągnik. Lwówek Śląski, tel. 075/789-87-65

PRASA DO SŁOMY FORTSCHRITT K-442, - 3.500 zł. Oława, tel. 071/313-36-70

PRASA DO SŁOMY FORTSCHRITT K-442 wysokiego zgniotu, stan dobry, części zamienne, katalog, - 1.500 zł. Tarnowa Łąka, powiat leszczyński, tel. 0504/18-65-90

PRASA DO SŁOMY FORTSCHRITT K-442, - 3.500 zł. Zalesie Wielkie, powiat krotoszyński, tel. 065/548-27-94, 0501/34-67-32

PRASA DO SŁOMY JOHN DEERE 510, 1989 r. rolująca, szeroki podbieracz, hydrauliczny, bele 150 x 150, stan b. dobry, - 8.000 zł. Ostrów Wlkp., tel. 062/734-91-93, 0609/74-99-60

PRASA DO SŁOMY KRONE KR-150 rolująca, - 10.000 zł lub zamienię na rozrzutnik obornika Fortschritt T0-88. Dobrzyca, tel. 062/741-31-86, 0608/30-46-17

PRASA DO SŁOMY KRONE, 1996 r., - 18.000 zł. Grodzisk Wlkp., tel. 0692/06-61-50

PRASA DO SŁOMY WELGER, 1995 r., - 16.000 zł. Grodzisk Wlkp., tel. 0692/06-61-50

PRASA DO SŁOMY Z-224 sprawna, - 7.000 zł. Wojczyce, tel. 071/317-17-66

PRASA DO SŁOMY Z-224, 1994 r., - 13.500 zł. Mikstal, powiat ostrzeszowski, tel. 0505/67-84-59

PRASA DO SŁOMY Z-224/1, 1988 r. z przeciwwagą, zwijająca, - 8.500 zł. Ostrzeszów, tel. 0609/88-19-33

PRASA DO SŁOMY Z-224/1, 1989 r. I właściciel, - 9.500 zł. Poświętno, tel. 065/549-85-60

PRASA DO SŁOMY Z-263 zwijająca, cena 7200 zł. Zielona Góra, tel. 0606/34-64-22

PRASA DO SŁOMY Z-276/1, 1996 r. zwijająca, - 16.000 zł. Ostrzeszów, tel. 0609/88-19-33

PRASY DO SŁOMY Z-276/1 rolujące, 2 szt, - 20.000 zł /szt.. Głubczyce, tel. 0506/39-31-11

PRZETRZĄSARKA - ZGRABIARKA 4-gwiazdowa, - 450 zł. Dobrzyca, pow. pleszewski, tel. 0692/39-20-02

PRZETRZĄSARKA - ZGRABIARKA 4-kołowa, zawieszana, - 400 zł. Lwówek Śląski, tel. 075/784-40-85

PRZETRZĄSARKA - ZGRABIARKA CLAAS szer. robocza 5.40 m, - 3.500 zł. Naratów, powiat górowski, tel. 065/543-55-66

PRZETRZĄSARKA - ZGRABIARKA DEUTZ FAHR, - 2.300 zł. Naratów, powiat górowski, tel. 065/543-55-66

PRZYCZEPA SAMOZBIERAJĄCA PRP-2, 1974 r. kolor czerwony, do zielonki i siana, stan b. dobry, - 5.200 zł. Łężyce, gm. Szczytna, tel. 074/866-00-25

PRZYSTAWKA DO KUKURYDZY FKA 403M prod. węgierskiej, 4-rzędowa, mało używana, - 8.000 zł. Brzeg, tel. 077/412-77-31 wieczorem, 0692/22-37-55

PRZYSTAWKA DO KUKURYDZY GERINGHOFF 6-rzędowa, - 26.000 zł. Jędrzychowice, powiat strzeliński, tel. 071/394-38-58, 0506/45-85-05

PRZYSTAWKA DO KUKURYDZY CLAAS 4-rzędowa, - 15 000 zł. Namysłów, tel. 0505/30-25-98

ROZRZUTNIK OBORNIKA T-088 10 ton, - 10.000 zł, 6 ton, - 5.000 zł. ., tel. 0609/78-87-42

ROZRZUTNIK OBORNIKA szary, 2-osiowy, stan dobry, - 3.000 zł. Borów, tel. 071/393-39-43

ROZRZUTNIK OBORNIKA 1-osiowy, - 2.200 zł. Dobrzyca, pow. pleszewski, tel. 0692/39-20-02

ROZRZUTNIK OBORNIKA 2-osiowy, stan b. dobry, - 5.000 zł. Golostowice, tel. 071/392-64-73, 0505/03-95-62

ROZRZUTNIK OBORNIKA FORTSCHRITT stan dobry, - 5.000 zł. Kożuchów, powiat nowosolski, tel. 0606/95-66-25

ROZRZUTNIK OBORNIKA 10 ton, przystosowany do kiszonek. Krotoszyn, tel. 062/721-26-12

ROZRZUTNIK OBORNIKA prod. rosyjskiej, - 1.600 zł. Perzów, tel. 062/786-11-23

ROZRZUTNIK OBORNIKA TANDEM ład. 6 t, - 5.500 zł. Rawicz, tel. 0605/45-64-65

ROZRZUTNIK OBORNIKA 1-osiowy, prod. niemieckiej, stan dobry, - 2.500 zł. Szczepanów, powiat średzki, tel. 0603/06-15-23

ROZRZUTNIK OBORNIKA T-088 10 t, - 3.500 zł. Wrocław, tel. 0508/95-17-59

ROZRZUTNIK OBORNIKA, 1988 r. 2-osiowy, - 1.900 zł. Bolesławiec, tel. 0600/60-25-86

ROZSIEWACZ NAWOZÓW prod. duńskiej, 750 kg, - 1.000 zł. Dobrzyca, pow. pleszewski, tel. 0692/39-20-02

ROZSIEWACZ NAWOZÓW lej, - 350 zł. Dobrzyca, pow. pleszewski, tel. 0692/39-20-02

ROZSIEWACZ NAWOZÓW AMAZONE JET-801 szer. robocza 12 m, poj. 800 l, stan b. dobry, - 3.500 zł. Głogówek, tel. 077/437-23-84, 0600/10-11-63

ROZSIEWACZ NAWOZÓW AMAZONE 2-talerzowy, poj. 300 l, stan dobry, - 1.200 zł. Gościszów, powiat bolesławiecki, tel. 075/736-75-52

ROZSIEWACZ NAWOZÓW AMAZONE ZAF-803 hydraulicznie otwierany, - 2.700 zł. Góra, tel. 0601/14-05-28

ROZSIEWACZ NAWOZÓW 2-talerzowy, ład. 600 kg, szerokość robocza 14 m, silo, stan dobry, - 1.600 zł. Jawor, tel. 076/871-07-84, 0691/67-23-62

ROZSIEWACZ NAWOZÓW szer. robocza 18 m, - 600 zł. Kancerzowice, gm. Żmigród, tel. 071/385-66-24

ROZSIEWACZ NAWOZÓW AMAZONE poj. 600 l, sprowadzony z Niemiec, - 2.200 zł. Kowalów, powiat strzeliński, tel. 0605/93-28-67

ROZSIEWACZ NAWOZÓW BĄK lejowy, - 200 zł. Koźmin Wlkp., tel. 062/721-32-21

ROZSIEWACZ NAWOZÓW AMAZONE 2-talerzowy - 1.300 zł oraz 1-talerzowy - 380 zł. Malanów, powiat turecki, tel. 063/288-35-94

ROZSIEWACZ NAWOZÓW jednotalerzowy, zbiornik, ład. 600 kg, stan b. dobry, - 800 zł. Modła, tel. 076/817-22-19, 0694/35-47-99

ROZSIEWACZ NAWOZÓW RCW-3, - 900 zł. Nasławice, tel. 071/391-35-01

ROZSIEWACZ NAWOZÓW FORTSCHRITT hydrauliczny, ład. 3.9 t, nowy, - 4.800 zł. Nowa Ruda, tel. 0694/60-72-13

ROZSIEWACZ NAWOZÓW AMAZONE ład. 1.5 t, 2 talerze, hydrauliczny, - 7.200 zł. Siechnice, tel. 071/390-20-23, 0601/78-88-44

ROZSIEWACZ NAWOZÓW pneumatyczny, z dwoma rękawami, szer. rozsiewu 12 m, zasyp 350 kg, stan dobry, - 450 zł. Trójca, tel. 0607/09-47-30

ROZSIEWACZ NAWOZÓW, 1988 r., - 1.500 zł. Krotoszyn, tel. 062/722-11-82

ROZSIEWACZE NAWOZÓW RAUCH, AMAZONE 2-talerzowe, poj. 400, 600 i 800 l - 1.000-2.400 zł. Nysa, tel. 0601/07-42-56

ROZSIEWACZE NAWOZÓW AMAZONE 2-talerzowe, poj. 400-1000 l, z hydrauliką lub bez, stan idealny, od 1 800 zł , możliwy transport. Szprotawa, tel. 068/376-81-81, 0609/58-12-82

SADZARKA DO ZIEMNIAKÓW 2-rzędowa, prod. czeskiej - 850 zł. Jastrzębniki, powiat kaliski, tel. 0694/76-19-21 po godz. 20

SCHŁADZARKA DO MLEKA 100 l, - 1.000 zł. Milicz, tel. 0607/06-82-84

SCHŁADZARKA DO MLEKA ALFA-LAVAL poj. 140 l, - 1.300 zł. Wołów, tel. 071/389-98-75

SIECZKARNIA DO KUKURYDZY KEMPER 2-rzędowa, sprowadzona z Niemiec, - 4.500 zł. Nysa, tel. 0601/07-42-56

SIECZKARNIA DO KUKURYDZY FORTSCHRITT E-281 C, 1988 r. 3 hedery, - 11.000 zł. Dobrzyca, tel. 062/741-31-86, 0608/30-46-17

SIECZKARNIA DO KUKURYDZY I TRAWY Z-350/2, 1988 r. 3 hedery, - 7.200 zł. Głubczyce, tel. 0506/68-45-30

SIECZKARNIA DO SŁOMY FORTSCHRITT E-281, 1986 r., - 12.000 zł. Niegoszów, powiat świdnicki, tel. 074/851-96-22

SIEWNIK DO BURAKÓW punktowy, 6-rzędowy, nowe tarcze, w ciągłej eksploatacji, stan b. dobry, - 1.000 zł. Oława, tel. 071/313-46-77

SIEWNIK DO BURAKÓW FAHL, 1982 r 6-rzędowy, prod. niemieckiej, - 1.800 zł. Wiązów, tel. 071/393-00-94, 0608/66-51-85

SIEWNIK DO KUKURYDZY z dozownikiem nawozu, - 14.000 zł. Domaszowice, powiat namysłowski, tel. 0603/63-38-90

SIEWNIK DO KUKURYDZY 4-rzędowy, sprowadzony z Niemiec, - 3.000 zł. Kowalów, powiat strzeliński, tel. 0605/93-28-67

SIEWNIK DO KUKURYDZY JOHN DEERE, 1994 r. pneumatyczny, 4-rzędowy, z dozownikiem nawozów, stan b. dobry, - 9.500 zł. Klonowa, tel. 043/820-82-86

SIEWNIK ZBOŻOWY ACCORD szer. robocza 6 m, pneumatyczny, - 22.000 zł. Głubczyce, tel. 0506/39-31-11

SIEWNIK ZBOŻOWY talerzowy, szer. robocza 3 m, stan b. dobry, - 12.000 zł. Golostowice, tel. 071/392-64-73, 0505/03-95-62

SIEWNIK ZBOŻOWY NORDSTEN szer. robocza 3 m, - 1.600 zł. Jędrzychowice, tel. 065/549-27-71

SIEWNIK ZBOŻOWY MAZUR szer. robocza 4 m, zawieszany, - 1.200 zł. Łazy, gm. Wińsko, tel. 071/389-86-46

SIEWNIK ZBOŻOWY ACCORD 6-metrowy, pneumatyczny, z komputerem, - 7.900 zł. Ratno Dolne, tel. 0601/18-38-25

SIEWNIK ZBOŻOWY POZNANIAK, 1983 r. stan dobry, - 1.500 zł. Wiodzice Wielkie, tel. 075/784-10-91

SIEWNIK ZBOŻOWY POZNANIAK, 1984 r., - 1.700 zł. Dobrzyca, tel. 0692/39-20-02

SIEWNIK ZBOŻOWY BOTH, 1985 r. stan b. dobry, prod. niemieckiej, - 2.300 zł. Wiązów, tel. 071/393-00-94, 0608/66-51-85

SIEWNIK ZBOŻOWY POZNANIAK, 1987 r. plastikowe lejki, - 1.900 zł. Bolesławiec, tel. 0600/60-25-86

SIEWNIK ZBOŻOWY POZNANIAK 6, 1990 r. szer. robocza 2.7 m, mało używany, stan b. dobry, - 3.600 zł. Parchów, tel. 076/817-11-37

SIEWNIKI ZBOŻOWE AMAZONE D7 szer. 3 m, ze ścieżkami lub bez, stan idealny, od 4 200 zł , możliwy transport. Szprotawa, tel. 068/376-81-81, 0609/58-12-82

- **SKLEP FORTSCHRITT, części nowe i używane do kombajnów i maszyn rolniczych, polskich, czeskich, niemieckich, do ciągników ZT-300, 303, 323, rozdrabniacze słomy E-512, E-514, opony nowe i używane do ciągników i maszyn rolniczych. Panków 42 k. Świdnicy Śl., tel. 074/850-68-22 W01016234**

SORTOWNIK DO ZIEMNIAKÓW bębnowy, - 300 zł. Dobrzyca, pow. pleszewski, tel. 0692/39-20-02

SORTOWNIK DO ZIEMNIAKÓW prod. ZSRR, do remontu, - 1.500 zł. Grodzieszowice, tel. 071/302-85-84

SUSZARNIA DO CEBULI - wentylator ślimakowy, silnik 3 kW, 1400 obr./min + rury do podsuszania cebuli, - 250 zł. Stary Śleszów, tel. 071/311-45-98

ŚRUTOWNIK bijakowy z silnikiem 11 kW, zapasowe sita i bijaki, mało używany, - 1.200 zł. Długopole Zdrój, tel. 074/813-98-68

ŚRUTOWNIK bijakowy oryginalny, z silnikiem elektrycznym 7.5 kW, bardzo mało używany, - 1.200 zł. Pleszew, tel. 0600/91-88-04

ŚRUTOWNIK do zboża, do silosu, prod. niemieckiej, - 700 zł. Trzebnica, tel. 071/312-93-68

ŚRUTOWNIK, 1988 r. kamienny, mało używany, na pas transmisyjny, - 250 zł. Wschowa, tel. 0501/06-39-63

ŚRUTOWNIK ROGER poniemiecki, dwustronny, nowe walce, wym. 300x600, zapasowa jedna para walców i zębatki, nowy ukł. napędowy, - 5.000 zł. Oleśnica, tel. 071/794-41-07, 0508/16-20-54

WAGA INWENTARZOWA ciągana za samochodem, - 3.000 zł. ., tel. 0609/35-16-48

WAŁY UPRAWOWE CAMBRIDGE lub gładkie, 6-metrowe, hydraulicznie rozkładane, - 3.000 zł. Kłodzko, tel. 074/865-97-24

WIRÓWKA DO MLEKA elektryczna, - 265 zł. Grodków, tel. 077/415-44-70

WIRÓWKA DO MLEKA ręczna, - 140 zł. Wrocław, tel. 071/341-88-87, 0504/84-92-52

WÓZ KONNY, - 1.000 zł. ., tel. 0609/28-43-66

WYCINACZ DO KISZONEK prod. niemieckiej, - 1.800 zł. Bojanice, tel. 074/850-24-36 po godz. 20

WYORYWACZ DO BURAKÓW JAWOR 3-rzędowy, - 1.200 zł. Godziszowa, powiat jaworski, tel. 0508/19-09-12

WYORYWACZ DO BURAKÓW MADRO, - 400 zł. Koźmin Wlkp., tel. 062/721-32-21

WYORYWACZ DO BURAKÓW 3-rzędowy, zawieszany, samoładujący, stan dobry, - 2.000 zł. Mościsko, powiat dzierżoniowski, tel. 074/832-90-77

ZAMIENIĘ CIĄGNIK URSUS C-360 I właściciel, stan b. dobry, + Multicar M-25, długa skrzynia ład. z 1991 r. - na ciągnik Zetor 5211, 7211 albo Ursus C-360 3P. Godziszowa, powiat jaworski, tel. 0508/19-09-12

ZAMIENIĘ MASZYNY ROLNICZE bronę wahadłową na brony ciągane. Koźmin Wielkopolski, tel. 062/721-32-21

ZAMIENIĘ ŻMIJKĘ DO ZBOŻA śred. 20, na rozrzutnik obornika lub pług 4-skibowy. Kępno, tel. 062/781-89-69

ZGARNIACZ OBORNIKA na gruby łańcuch, dł. 90 m.b., prawy, nowy, - 6.500 zł. Pietrzyków, tel. 074/858-64-48

ŻMIJKA DO ZBOŻA dł. 4.5 m, - 550 zł. Gościęcice, tel. 071/392-39-05 po godz. 20

CZĘŚCI DO MASZYN ROLNICZYCH

CIĄGNIK : głowice, wały korbowe, bloki, pompy wtryskowe po regeneracji i inne części. Braszowice, tel. 074/816-01-83, 0604/83-68-11

CIĄGNIK BIAŁORUŚ MTZ 82, 1985 r. : kabina, stan dobry, kpl, - 500 zł. Legnica, tel. 076/722-80-27 po godz. 18

CIĄGNIK FORTSCHRITT ZT 300, ZT 303 : skrzynie biegów - 1 100 zł i 1.600 zł, napęd przedni - 1 100 zł. Parowa, powiat bolesławiecki, tel. 0505/67-82-94

CIĄGNIK FORTSCHRITT ZT 303 : różne części. Pszenno, tel. 074/851-96-23

CIĄGNIK KIROW K-700A : różne części - od 20 zł. Konin, tel. 063/244-26-36

CIĄGNIK KIROW T-150 : silnik, stan dobry, - 1.800 zł. Poniec, tel. 065/573-17-45

CIĄGNIK MASSEY-FERGUSON MF-255 : opona tylna, - 280 zł. Wińsko, tel. 071/389-84-25

CIĄGNIK OGRODNICZY, diesel : silnik kompletny, po remoncie kapitalnym, skrzynia biegów, części do skrzyń biegów, pompy wtryskowe, siłowniki, wały korbowe, głowice, wtryskiwacze, korbowody. Jawor, tel. 076/873-85-73, 0508/74-70-19

CIĄGNIK OGRODNICZY : silnik 2-cylindrowy, 4-suw, most tylny, skrzynia biegów, zbiornik paliwa i inne. Lubań, tel. 075/722-23-74

CIĄGNIK URSUS . pompa wtryskowa (do ciągnika z napędem przednim i silnikiem 6-cylindrowym), - 600 zł. Sobótka, tel. 071/390-64-32, 0602/76-71-70

CIĄGNIK URSUS : silnik 160 KM. Sulimów, tel. 071/311-46-88

CIĄGNIK URSUS 3512 : skrzynia biegów. Byczyna, tel. 077/414-63-30

CIĄGNIK URSUS C-328 : silnik, skrzynia biegów, przednia część nadwozia, kolumna kierownicza, podnośnik, zwolnice, koła, rozrusznik, alternator, chłodnica i inne, - 1.600 zł. Popęszyce, tel. 068/388-92-22

CIĄGNIK URSUS C-330 : silnik, - 4.000 zł., tel. 0609/23-19-42

CIĄGNIK URSUS C-330 : kupię kabinę kwadratową, konstrukcja z rur., tel. 0506/53-61-86

CIĄGNIK URSUS C-330 : opony z felgami, wąskie, - 1 200 zł. Grodzieszowice, tel. 071/302-85-84

CIĄGNIK URSUS C-330 : wał korbowy, nowy. Osiek, powiat oławski, tel. 0606/80-88-82

CIĄGNIK URSUS C-330 : kabina, stan dobry, - 500 zł. Poniec, gm. Gostyń, tel. 065/573-34-53

CIĄGNIK URSUS C-330, C-360 : opony tylne z felgami. Ostrów Wlkp., tel. 062/722-11-82

CIĄGNIK URSUS C-360 3P . silnik, do remontu, - 900 zł., tel 076/847-91-17, 0691/33-61-72

CIĄGNIK URSUS C-360 : kupię kabinę. Bielawa, pow. dzierżoniowski, tel. 0602/36-83-41

CIĄGNIK URSUS C-360 : skrzynia biegów, kolumna kierownicza, most, zwolnice, koła, przednia część nadwozia, silnik, podnośniki, obudowa skrzyni biegów, rozrusznik, błotniki, maska, kabina mała i inne, - 1.700 zł. Popęszyce, tel. 068/388-92-22

CIĄGNIK URSUS C-360 : skrzynia biegów, most tylny, - 1.400 zł. Wąsosz, powiat górowski, tel. 0605/19-55-37

CIĄGNIK URSUS C-360 : kupię kabinę komfortową. Wrocław, tel 0605/16-73-16

CIĄGNIK URSUS C-360 kupię: brony talerzowe, kultywatory, glebogryzarka. Wrocław, tel. 0603/95-35-39

CIĄGNIK URSUS C-360 : most tylny, zwolnice i inne części. Wrzeszów, gm. Wińsko, powiat wołowski, tel. 071/389-84-90

CIĄGNIK URSUS C-360, C-330 : obudowy tylnego mostu, nowe, cena 800 zł/szt. Gromadka, tel. 076/817-29-62

CIĄGNIK URSUS C-360, C-4011 kupię: kabinę, błotniki, ukł. kierowniczy (w dobrym stanie). Oleśnica, tel. 0694/89-57-45

CIĄGNIK URSUS C-360, U-1222 : różne części. Wińsko, tel. 071/389-84-84, 0691/91-34-09

CIĄGNIK URSUS C-385 : blok silnika, - 500 zł. Bolesławiec, tel. 075/736-10-45, 0693/62-45-53

CIĄGNIK URSUS C-385 : skrzynia biegów kompletna, skrzynia pośrednia, głowica, maska silnika i inne części. Ostrów Wlkp., tel. 062/722-11-82

CIĄGNIK URSUS C-385, 1990 r. : silnik, stan idealny, - 1.500 zł. Nysa, tel. 0692/31-46-58

CIĄGNIK URSUS C-4011 : kostka z drążkami do układu kierowniczego, nowa. Łagiewniki, tel. 071/393-72-94, 0604/72-56-06

CIĄGNIK URSUS C-45 BULDOG : kupię oś przednią, sprzęgło, rozrusznik, tłok, hamulec, prądnicę lub ciągnik na części. Ząbkowice Śląskie, tel. 074/818-19-02

CIĄGNIK URSUS U-1212 kupię: wał korbowy (do silnika 6-cylindrowego). Piekary, tel. 071/318-69-91, 0691/84-71-39

CIĄGNIK URSUS U-1212 : skrzynia biegów. Wrocław, tel. 0603/47-27-41

CIĄGNIK URSUS U-902 : chłodnica, - 600 zł. Sulików, tel. 075/777-85-53

CIĄGNIK URSUS U-902 : maska, serwa, wspomaganie, opony przednie, skrzynia biegów, teleskopy, wspornik osi. Ząbkowice Śląskie, tel. 0693/21-25-09

CIĄGNIK URSUS U-912 : silnik 6-cylindrowy, prawie nowy - 6500 zł, most tylny, skrzynia pośrednia, skrzynia biegów, koła 18 x 34, chłodnica, rozrusznik. Zielona Góra, tel. 0606/34-64-22

CIĄGNIK ZETOR : koła do międzyrzędzi, wąskie, do 1.000 zł. Olszanka, tel. 077/412-96-11

CIĄGNIK ZETOR 12145 kupię. wał korbowy (do silnika 6-cylindrowego). Piekary, tel. 071/318-69-91, 0691/84-71-39

CIĄGNIK ZETOR K-25 : silnik 2 szt, - 1.000 zł. Niemodlin, tel. 077/460-69-48, 0604/16-82-45

CIĄGNIK ZETOR K-25 : wszystkie części do silnika i skrzyni biegów, nowe oraz używane, możliwość wysyłki. Pleszew, tel. 0600/91-88-04

CIĄGNIK ZETOR K-25 . skrzynia biegów, podnośnik hydrauliczny, wał korbowy, rozrusznik, koła tylne i inne części. Wrzeszów, tel. 071/389-84-84

CIĄGNIK ZETOR, URSUS : silnik 160 KM. Wrocław, tel. 0607/05-71-09

KOŁA DO UPRAW MIĘDZYRZĘDOWYCH 9.5x44 z wymienną gwiazdą, stan bardzo dobry, sprowadzone z Niemiec, - 2.000 zł. Góra, tel. 065/544-17-43, 0602/24-05-38

KOMBAJN ZBOŻOWY : głowice, wały korbowe, bloki, pompy wtryskowe po regeneracji i inne części. Braszowice, tel. 074/816-01-83, 0604/83-68-11

KOMBAJN ZBOŻOWY, SW-400 kupię . kolektor wydechowy. Kłodzko, tel 074/868-60-57

KOMBAJN ZBOŻOWY BIZON Z-056, Z-058 : kabiny, nowe, bogate wyposażenie. Rawicz, tel. 0601/21-76-37

KOMBAJN ZBOŻOWY BIZON kupię: oblachowanie. Sobótka, tel 071/316-35-79, 0604/40-70-05

KOMBAJN ZBOŻOWY BIZON : rozdrabniacz słomy, możliwość sprawdzenia, w ciągłej eksploatacji. Sobótka, tel. 071/316-35-79, 0604/40-70-05

KOMBAJN ZBOŻOWY BIZON Z-056 : oś tylna z piastami i czopami, felgi tylne, wały wytrząsaczy z łożyskami, klepisko, młocarnia, stopnie na pomost, osłona boczna prawa, koła pasowe, dźwignie, podajniki ślimakowe, pochwa z piastą i łożyskami, rurki. Stara Rzeka, gm. Grębocice, tel. 0604/20-93-58

KOMBAJN ZBOŻOWY BIZON, SW-400 : silnik, stan dobry, - 4.000 zł. Trzebnica, tel. 071/387-24-32

KOMBAJN ZBOŻOWY BIZON Z-056, 2004 r. : nowe kabiny oraz kabiny do ciągników i cyklopa, - 3.200 zł. Koźmin Wlkp., tel. 0601/82-22-86

KOMBAJN ZBOŻOWY BIZON GIGANT : szarpacz słomy - 4.000 zł i inne części. Wołów, tel. 071/389-07-25

KOMBAJN ZBOŻOWY BIZON REKORD, SW-400 : silnik kpl., turbo, techn. sprawny, - 3.000 zł. ., tel. 0609/28-43-66

KOMBAJN ZBOŻOWY BIZON SUPER Z-056 : szarpacz słomy. Udanin, tel 076/870-60-14

KOMBAJN ZBOŻOWY CLAAS DOMINATOR, 1996 r. : heder na wózku - 5.000 zł, wytrząsacze, wał korbowy z panewkami, koła, cepy, skrzynia biegów, zwolnice, części blacharskie (płaty boczne) i inne. Popęszyce, tel. 068/388-92-22

KOMBAJN ZBOŻOWY FAHR 12300 : heder 3.6 m, różne części. Siemianów, tel 071/393-53-17, 0607/08-83-99

KOMBAJN ZBOŻOWY FORTSCHRITT E-512, E-516 : różne części. Pszenno, tel. 074/851-96-24

KOMBAJN ZBOŻOWY FORTSCHRITT E-512 : stół do rzepaku, kosa boczna, wałek. stan dobry, - 2.200 zł. Żelazno, gm. Kłodzko, tel. 074/868-98-00

KULTYWATOR : szerokość robocza 2.8 m, stan b. dobry, - 600 zł. Głogów, tel. 076/831-77-13, 0692/33-26-67

KUPIĘ CIĄGNIK URSUS U-1222 : błotniki tylne, maska. Wrocław, tel. 0607/05-71-09

ŁADOWACZ CYKLOP : głowica - 150 zł. Jawiszów, powiat kamiennogórski, tel. 0608/09-76-78

ŁADOWACZ CYKLOP : przekładnia z pompą, zbiornik oleju, - 300 zł. Rawicz, tel. 065/547-47-42

ŁADOWACZ TUR : kupię łyżkę. Św. Katarzyna, tel. 071/311-41-74

OPONA ROLNICZA wym. 18.4x38, do ciągnika, - 500 zł. Sieniawka, tel. 071/393-82-36

OPONY ROLNICZE 16,9x30, 16,9x34, 380/70x24, 14,9x30. 16x20, 14,5x20, 12,5x20, 30,5x32, 16/70x20, 16/70x24 i inne - od 70 zł. Brzeg, tel. 077/416-38-04

OPONY ROLNICZE TRELLBORG rozm 29/12.5/15, nowe, z felgami do przyczep rolniczych, - 170 zł. Kłodzko, tel. 0693/25-11-02

OPONY ROLNICZE tylne, do ciągnika Ursus C-330, 2 sztuki - 160 zł/szt. Krotoszyn, tel. 0603/43-10-95

OPONY ROLNICZE 24,00x14, używane, stan dobry. Lubin, tel. 0508/19-85-88

OPONY ROLNICZE 16", "jodełka", 2 szt, - 200 zł. Mrowiny, powiat świdnicki, tel. 0501/80-70-38

OPONY ROLNICZE : wym. 28x26, 20,8x38, 16,9x34, 12,4x32, 9,5x32, 540x65x28, 10x28, 12,5x20, 650x16 i inne. Pogwizdów, powiat jaworski, tel. 0609/37-31-99

OPONY ROLNICZE : do ciągnika Ursus C-330 (nowe). Popęszyce, tel. 068/388-92-22

OPONY ROLNICZE do ciągnika, 2 szt., rozmiar 18.4x34 cm, stan idealny, - 750 zł /szt.. Wiązów, powiat strzeliński, tel. 0502/02-37-67

OPRYSKIWACZ PILMET poj. 2.000 l: pompa, - 750 zł. Jawor, tel. 0691/16-33-12

OPRYSKIWACZ PILMET : zbiorniki 800 l i inne z laminatu poliestrowo-szklanego, - 500 zł. Wrocław, tel. 0501/37-15-37

PRASA DO SŁOMY : wałek przekaźnikowy, dł. 1 m, frezowany na całej długości, nadaje się do kopaczki, prasy, ścinaczy zielonek, 2 szt, - 400 zł. Lubin, tel. 0692/25-56-18

PRASA DO SŁOMY K-442 : różne części - od 100 zł/szt. Rawicz, tel. 065/547-47-42

PRASA DO SŁOMY FORTSCHRITT : drabinka, - 450 zł. Koźmin Wlkp., tel. 062/721-32-21

ROZRZUTNIK OBORNIKA : osie, felgi, - 500 zł. Rawicz, tel. 065/547-47-42

SIEWNIK ZBOŻOWY SAKSONIA : redlice talerzowe. Osiek, tel. 071/317-19-26

ARTYKUŁY ROLNO-SPOŻYWCZE

AGAR 60 zł/kg , możliwość wysyłki. Wrocław, tel 071/348-48-74, 0601/31-37-07

AMARANTUS ziarno, cena 5 zł/kg. Wrocław, tel. 071/373-88-21

BÓB do siewu 35 kg - 17 zł/kg. Lwówek Śląski, tel. 0603/41-02-22

BÓB hangdown, 500 kg - 5,50 zł/kg oraz fasola unidor, żółta i fasola paulista, zielona - 15 zł/kg. Świdnica, tel. 071/385-66-91

BURAKI ĆWIKŁOWE cena - 0,30 zł/kg. Jastrzębniki, powiat kaliski, tel. 0694/76-19-21 po godz. 20

BURAKI PASTEWNE - 0.20 zł/kg. Magnuszowice, tel. 077/420-01-76, 0508/81-36-02

CEBULA na szczypior, 600 kg - 0.50 zł/kg. Kuchary, gm. Domaniów, tel 071/301-68-97

CEBULA WOLSKA - 0.90 zł/kg. Nasławice, tel. 071/346-10-53

CEBULA 50 t, duża - 1 zł/kg. Nowa Wieś Królewska, gm. Września, tel. 061/438-13-91

CEBULA wolska, na szczypior, cena 0.45 zł/kg. Rudna, powiat lubiński, tel. 076/831-71-01

DYNIE CUKROWE - 1 zł/kg. Wrocław, tel. 0603/85-13-62

GRYKA 5 t - 1.100 zł/t. Konin Żagański, tel. 068/360-90-29

GRZYBY marynowane, słoik 400 g, 500 szt., kurki, gąski zielone, olszówka królewska - 6 zł/szt. Oborniki Śląskie, powiat trzebnicki, tel. 071/310-76-66, 0696/93-45-69

JAJA kurze. Ochla, powiat zielonogórski, tel. 0600/38-58-99

JĘCZMIEŃ BRENDA ok. 20 t - 680 zł/t. Wrocław, tel. 0605/16-73-16

JĘCZMIEŃ JARY - 7 ton, - 600 zł /t. Chwaliszów, powiat wałbrzyski, tel. 074/845-20-29

JĘCZMIEŃ JARY - 650 zł/t. Jawiszów, powiat kamiennogórski, tel. 0608/09-76-78

JĘCZMIEŃ JARY - 6 t, - 600 zł /t. Kuchary, tel. 071/301-68-97

JĘCZMIEŃ JARY RUDZIK browarny, 30 t - 600 zł/t. Nowa Wieś, tel. 076/877-34-52

JĘCZMIEŃ JARY 80 t, - 600 zł /t. Ożary, tel. 074/816-09-06

JĘCZMIEŃ JARY BRENDA 6 t, w workach - 580 zł/t. Wrocław, tel. 071/346-25-33, 0608/17-72-11

JĘCZMIEŃ JARY 6 ton - 610 zł/t. Zaborów, powiat lubiński, tel. 076/843-59-35, 0691/06-07-27

KANAR nasiona, oczyszczony, suchy, 6 t - 2.5 zł/kg. Golostowice, gm. Kondratowice, tel. 071/392-67-02

KAPUSTA kwaszona - 0,50 zł/kg, biała - 0,30 zł/kg. Jastrzębniki, powiat kaliski, tel. 0694/76-19-21 po godz. 20

KOPER WŁOSKI do siewu 20 kg - 120 zł/kg. Lwówek Śląski, tel. 0603/41-02-22

KUKURYDZA paszowa, 25 t - 630 zł/t. Dzierżoniów, tel. 074/830-01-48, 074/831-27-99 wieczorem

KUKURYDZA paszowa, sucha - 650 zł/t. Legnica, tel. 076/858-28-39

KUKURYDZA paszowa, 8 t - 630 zł/t. Ligota, tel. 0601/17-30-14

KUKURYDZA jęczmień i pszenżyto, paszowe, w ilości 100 t - 620 zł/t. Wołów, tel. 071/389-74-59, 0501/54-13-63

KUKURYDZA W KOLBACH 0.5 t, dla koła łowieckiego, do dokarmiania zwierzyny leśnej - 25 zł/100 kg. Proszków, tel. 071/317-43-24

KUPIĘ JĘCZMIEŃ JARY. Kalisz, tel. 0604/53-02-40

KUPIĘ JĘCZMIEŃ JARY. Wrocław, tel 071/354-01-55

KUPIĘ LIMIT NA BURAKI CUKROWE Łagiewniki, tel 071/317-19-91, 0691/52-88-58

KUPIĘ LIMIT NA BURAKI CUKROWE ok. 100 t - 50 zł/t. Wrocław, tel. 0605/16-73-16

KUPIĘ OWIES. Legnica, tel. 0605/10-22-14

KUPIĘ OWIES każdą ilość, w cenie 480 zł/t. Paszowice, tel. 076/870-16-48 po godz. 19, 0691/67-92-91

KUPIĘ PSZENICĘ paszową oraz kukurydzę na pniu (lub skoszoną), z usługą koszenia i z transportem (około 30 ha/dzienie), możliwa gotówka. Łagiewniki, tel. 071/393-93-31, 0501/63-81-75

KUPIĘ SIANO. Legnica, tel. 0605/10-22-14

KUPIĘ SIANO PRASOWANE każdą ilość w przystępnej cenie. Brzeg Opolski, tel. 0692/00-03-43

OCIEPLENIE- PRODUCENT
ZMYWALNEJ PŁYTY TERMOIZOLACYJNEJ
obory, chlewnie, kurniki, magazyny
BALEX METAL DOLNY ŚLĄSK Sp. Z O. O.
DŁUGOŁĘKA, TEL. 071/3151613
OP040335

KUPIĘ SŁOMĘ. Legnica, tel. 0605/10-22-14

- **KUPIĘ ZBOŻE : pszenicę, jęczmień, żyto, pszenżyto, owies, grykę lub wymienię za nawozy, odbiór własnym transportem, płatne gotówką. 59-620 Gryfów Śl., Młyńsko 63a, tel. 075/781-46-28, 0501/66-69-51 W01003334**

KUPIĘ ZBOŻE : pszenica, jęczmień, pszenżyto, gotówka, transport. Krotoszyn, tel. 0603/43-10-95

KUPIĘ ZBOŻE : pszenicę, jęczmień, pszenżyto, żyto, owies, kukurydzę oraz pośład zbożowy. Sobótka, tel. 071/390-33-68, 0602/25-01-06

KUPIĘ ZBOŻE PASZOWE płatne gotówką, odbiór własnym transportem. Gostyń, tel. 0603/80-95-31

KUPIĘ ZBOŻE PASZOWE odbiór własnym transportem, płatne gotówką. Krotoszyn, tel. 0606/40-47-98

KUPIĘ ZIEMNIAKI JADALNE duża ilość, pakowane po 30 kg, odbiór własnym transportem. Gaworzyce, powiat polkowicki, tel. 076/831-68-88, 0609/82-83-90

LIMIT NA BURAKI CUKROWE - 420 t, - 40.000 zł. Mieczków, powiat średzki, tel. 0607/60-83-96

LIMIT NA BURAKI CUKROWE 70 t. - 150 zł /t. Milowice, gm. Dziadowa Kłoda, tel. 062/785-12-71

LIMIT NA BURAKI CUKROWE - 150 zł/t. Strzelin, tel. 0609/65-53-68

MARCHEW ok. 10 t - 0.15 zł/kg., gm. Wąsosz, tel 065/543-78-72

MARCHEW cena - 0,30 zł/kg. Jastrzębniki, powiat kaliski, tel. 0694/76-19-21 po godz. 20

MARCHEW odmiana Flakora, 20 ton, cena - 40 groszy/kg. Milicz, tel 0602/65-73-16

OLEJ ROŚLINNY 100 l, do paszy, dla kur lub świń, - 130 zł. Wrocław, tel. 0501/84-26-50

ORZECHY WŁOSKIE 150 kg - 2 zł/kg. Kożuchów, tel. 068/355-55-96

OTRĘBY PSZENNE żytnie i owsiane - od 480 zł/t. Wrocław, tel. 0501/34-56-07

OWIES bezłuskowy 3 tony - 500 t. Legnica, tel. 076/854-60-35, 0609/22-92-05

OWIES paszowy, 15 t, - 550 zł /t. Nowogrodziec, tel. 075/731-70-44

OWIES ok. 2 ton - 600 zł/t. Wrocław, tel. 071/357-76-79

PROSO żółte, suche, czyste, 6 t - 1,2 zł/kg. Postolin, tel. 071/384-90-79

PROSO żółte i czerwone - 1.30 zł/kg. Ścinawa Nyska, tel. 0600/51-75-19

PSZENICA konsumpcyjna, 8 t - 700 zł/t oraz jęczmień jary, 3 t - 580 zł/t. Miłków, powiat bolesławiecki, tel. 0606/67-47-75

PSZENICA OZIMA 15 t, - 700 zł /t. Stary Las, gm. Głuchołazy, tel. 077/439-70-97

RZEPAK ozimy, 2 t - 1.5 zł/kg. Lubań, tel. 075/722-28-17

SELER cena - 0,80 zł/kg. Jastrzębniki, powiat kaliski, tel. 0694/76-19-21 po godz. 20

SIANO prasowane mała kostka - 3 zł/szt. Jaroszówka, tel. 076/819-29-42

SIANO. Radzimów Górny, tel. 075/777-60-90

- **SKUP - SPRZEDAŻ - ZBOŻA, każda ilość zboża: pszenica, jęczmień, kukurydza, ceny do negocjacji. Żarów, tel. 0605/82-58-43, 074/857-05-75 W84050224**

- **SKUP ZBÓŻ KONSUMPCYJNYCH i wszystkich zbóż paszowych oraz kukurydzy suchej, płatność gotówką, odbiór własnym transportem, sprzedaż najtańszych nawozów od dilera z Zakładów Azotowych Kędzierzyn z dostawą na miejsce, możliwość handlu wymiennego. ., tel. 0604/59-29-04, 0608/02-16-77 W80001124**

SŁOMA prasowana - 130 zł/t. Bielawa, pow. dzierżoniowski, tel. 0506/89-21-89

SŁOMA prasowana - 2 zł/kostka. Lubań, tel. 075/722-28-17

SŁOMA JĘCZMIENNA prasowana - 100 zł/t. Byczyna, tel. 077/414-63-30

SŁOMA PSZENNA w kostkach - 1.50 zł/szt. Łozina, tel. 071/315-48-38

SŁOMA PSZENNA prasowana, mała kostka, ze zbioru w 2003 r. - 1.50 zł/szt. Oleśnica, tel. 0602/18-49-60

SŁOMA PSZENNA prasowana - 30 zł/bal. Skoroszowice, powiat strzeliński, tel. 0601/05-30-84

SŁOMA ŻYTNIA prasowana, - 200 zł /t. Szklarka Przygodzicka, powiat ostrzeszowski, tel. 062/730-77-22, 0609/68-77-22

SŁOMA ŻYTNIA prasowana ok. 50 t, w balikach, - 150 zł /t. Trzebnica, tel. 0609/28-57-25

SOJA 600 kg - 2.50 zł/kg. Legnica, tel. 076/854-60-35, 0609/22-92-05

WARZYWA : marchew jadalna, niesortowana - 0,25 zł/kg, marchew sortowana, konsumpcyjna - 0,40 zł/kg, buraki ćwikłowe, niesortowane - 0,25 zł/kg, sortowane - 0,40 zł/kg. Chojnów, tel. 076/818-67-54, 0606/33-74-36

WARZYWA : ziemniaki jadalne, odmiana Santa, Aster i Wineta - 50 gr/kg, cebula, odmiana Wolska - 1 zł/kg. Dobkowice, gm. Kobierzyce, tel. 071/311-83-94

WARZYWA : cebula - 0.50 zł/kg, marchew - 0.15 zł/kg, buraki - 0.40 zł/kg, pietruszka - 1 zł/kg, kapusta - 0,30 zł/kg, ziemniaki - 0.30 zł/kg. Osiek, tel. 071/317-19-26

WARZYWA : marchew i buraczki, 30 t - 0.25 zł/kg. Smogorzów, tel. 077/419-16-75

WARZYWA : kapusta kwaszona - 40 gr/kg, ogórek kiszony - 80 gr/kg. Zagorzyn, tel. 062/769-59-14

WYSŁODKI suche, granulowane - 550 zł/t oraz słoma pszenna, rolowana - 30 zł/bal. Skoroszowice, pow. strzeliński, tel. 0601/05-30-84

WYSŁODKI buraczane, granulowane, - 650 zł /t. Św. Katarzyna, tel. 071/311-41-74

ZBOŻE około 30 t, mieszanka, 90% jęczmienia, 5% pszenicy, 5% owsa - 640 zł/t. Pielgrzymka, tel. 076/831-74-83, 0606/40-21-15

ZIEMNIAKI : jadalne, odmiana Wineta - 50 gr/kg, ziemniaki drobne, 2 t - 15 gr/kg. Dobkowice, gm. Kobierzyce, tel. 071/311-89-18 po godz. 19

ZIEMNIAKI : jadalne, Bard, Santa - 0.50 zł/kg; paszowe - 0.15 zł/kg oraz sadzeniaki, Balbina, Ruta i Akcent - 0.35 zł/kg. Żary, tel. 068/375-99-83, 0608/14-97-94

ZIEMNIAKI JADALNE : bryza, aster, baszta - 0,40-0,50 zł/kg. Zabłoto, gm. Kostomłoty, tel. 071/788-19-56, 0693/72-56-12

ZIEMNIAKI JADALNE - 40 gr/kg. Chróstnik, tel. 076/844-80-51 wieczorem

ZIEMNIAKI JADALNE ANNA 0.40 zł/kg. Dębno, tel. 014/665-80-97

ZIEMNIAKI JADALNE BRYZA - 0.35 zł/kg. Grodziec, gm. Zagrodno, tel. 076/877-34-14

ZIEMNIAKI JADALNE BRYZA - 0,4 zł/kg. Krzydlina Wielka, tel. 071/389-01-30

ZIEMNIAKI JADALNE 9 t - 0.40 zł/kg. Zagrodno, tel. 076/877-36-18

ZIEMNIAKI JADALNE I SADZENIAKI BRYZA cena - 0,30-0,40 zł/kg. Jastrzębniki, powiat kaliski, tel. 0694/76-19-21 po godz. 20

ZIEMNIAKI JADALNE I SADZENIAKI ASTER, BILLA, KARATOP, RUTA, SANTA, ZORD - od 0.25 zł/kg oraz drobne - 0.15 zł/kg. Wrocław, tel. 0602/85-07-47

ZIEMNIAKI SADZENIAKI KARLENA wczesne - 0.40 zł/szt. Buków, tel. 074/850-72-04

ZIEMNIAKI SADZENIAKI BRYZA 0,40 zł/kg. Chojnów, tel. 076/818-77-50

ZIEMNIAKI SADZENIAKI BRYZA - 0.35 zł/kg. Miłkowice, powiat legnicki, tel. 0697/27-24-11

ZIEMNIAKI SADZENIAKI RUTA - 45 gr/kg. Oleśnica, tel. 0602/18-49-60

ZIEMNIAKI SADZENIAKI ASTER - 300 zł/t. Piotrówka, tel 062/781-54-79

ZIEMNIAKI SADZENIAKI DENAR - 0.55 zł/kg. Topola Wielka, gm. Przygodzice, tel. 062/736-26-23, 0605/89-84-51

ŻYTO 4500 kg, cena 530 zł/t. Oleśnica, tel. 071/314-96-73

ŻYTO KONSUMPCYJNE 40 t - 550 zł/t. Lubań, tel. 075/722-28-17

OGRODNICTWO I WYPOSAŻENIE OGRODU

- **AGREGATY PRĄDOTWÓRCZE - skup - sprzedaż, bardzo duży wybór, z zapasów magazynowych, fabrycznie nowe, w ciągłej sprzedaży, 170 szt. w magazynie, od 8 do 500 kW oraz 1 megawat i 2,5 megawata. Zabrze, tel. 032/271-95-08 w godz. 7-17 W01015774**

AGROWŁÓKNINA do przykrywania roślin - 0,20 zł/m2. Lubin, tel. 0607/91-08-06

DAGLEZJA szybko rosnące drzewo iglaste, wys. 1 m - 6 zł/szt. Wschowa, tel. 065/540-00-67, 0692/16-70-83

DONICZKI ogrodnicze, produkcyjne, 4.000 szt. średnica 8 cm, 3.000 szt. średnica 10 cm, 1.000 szt. średnica 12-15 cm, używane, stan b. dobry, - 450 zł. Kobylin, powiat krotoszyński, tel. 065/548-12-46

DONICZKI okrągłe i kwadratowe, od 0.85 zł/szt., misy różne rozmiary, od 0.40 zł/szt. Strzegom, tel. 074/855-19-19

DRZEWKA : świerk, do 150 cm 1-5 zł/szt., srebrny, 4-letni - 4 zł, tuja, jałowiec, cyprysik, do 40 cm - 1-2 zł/szt., sosny, modrzew, daglezja, wierzba ozdobna, grab, surmia, tamaryszek, rokitnik, żarnowiec, forsycja i inne 0.50-3.00 zł/szt. Brzózka, tel. 071/389-04-57, 0693/35-06-58

- **FOLIE OGRODNICZE na tunele, folie pęcherzykowe UV, agrowłókniny o szer. 1.6-16 m, folie perforowane, szer. 3.2 m, rękawy foliowe bezbarwne, szer. 1 m, 1.5 m, tkaniny i folie do ściółkowania gleby. Wrocław, tel. 071/348-23-59, 071/348-77-41 W01012274**

HUMUS ogrodowy, z transportem, 12-30 t, cena od 70 zł, badania do wglądu. Trzebnica, tel. 071/312-74-54, 0600/55-93-87

KAMIENIE DEKORACYJNE do architektury ogrodowej i na budowę - 50 zł/t. Wisznia Mała, powiat trzebnicki, tel. 071/312-82-17

KUPIĘ SADZONKI PORZECZKI CZARNEJ TYTANIA 2-letnie, około 1000 szt. Trzebnica, tel. 071/312-49-19

KUPIĘ SADZONKI TRUSKAWEK, wczesne. Trzebnica, tel. 071/312-49-19

KUPIĘ WIERZBĘ ENERGETYCZNĄ sadzonki. Wrocław, tel. 071/792-69-70, 0602/29-44-35

NAMIOTY OGRODOWE foliowe, wym. 30x6 m, 3 szt., szczyty szklane + inst. CO, na podmurówce przenośnej, - 5.000 zł /szt. Świdnica, tel 074/853-22-47, 0600/29-27-19

NASIONA CEBULI holenderskiej, siła kiełkowania 90% - 100 zł/kg. Wąsosz, tel. 065/543-79-18, 0696/09-58-65

NOGI czarne, 3 szt., odlew żeliwny, głowa lwa z łapą, wzór antyczny, na tarasy lub do ogrodu, stan b. dobry, - 210 zł Zaborów, powiat lubiński, tel. 0609/77-12-26

OBORNIK „krowiak" - 50 zł/t. Wisznia Mała, powiat trzebnicki, tel. 071/312-82-17

PELARGONIE sadzonki pelargonii bluszczolistnej i rabatowej, szeroka jakość kolorów, wolne od chorób, wysoka jakość oraz sadzonki nieukorzenione, ceny od 0.40 do 1 zł. Wałbrzych, tel. 074/840-00-89, 0604/13-64-08

PIEC MIAŁOWY : ruszt ruchomy, - 3.500 zł. Wschowa, tel. 0501/06-39-63

PIEC MIAŁOWY PLESZEW pow. grzewcza 24 m2, - 3.000 zł. Namysłów, tel. 0604/84-04-45

PIEC MIAŁOWY TORUŃ WCO 80 z ruchomym rusztem, do ogrzewania szklarni, tuneli foliowych, kurników lub magazynów, stan b. dobry, - 15.000 zł. Wrocław, tel. 071/368-78-43

PIEC TROCINOWY pow. grzewcza 400 m2 + pompa CO, komin o wys. 6 m, - 2.000 zł. Piława Dolna, gm. Dzierżoniów, tel. 0603/88-97-87

POMPY OGRODOWE : „ablsynka", z kulą, motylkowa, cena 70-150 zł/szt. Wrocław, tel. 071/325-27-32, 071/354-00-98, 0505/07-03-54

PRZEKŁADNIE do ruchomego rusztu w piecach ogrodniczych, 2 szt., nowe, z paskiem i silnikiem - 3.500 zł/szt., tel 0505/28-40-71

PRZYJMĘ KWIATY do restauracji. Wrocław, tel. 0604/19-30-00

REGAŁY DO UPRAWY PIECZAREK : dwa po 5 półek, wym. 1.30x10.50 m, wykonane z nowej stali 18G, wykładana siatką ocynkowaną fi 3 mm, używane 6 mies. - 1 zł/kg. Strzegom, tel. 074/855-68-78, 0607/11-62-07

ROŚLINY SKALNE : skalniaki, rozchodniki, rojniki, itp., idealne na ogrody skalne, cmentarze, I klasa, cena od 1.40 zł/szt. Wrocław, tel. 071/339-72-81, 0691/03-36-53

ROZDRABNIARKA DO GAŁĘZI ciągnikowa, szer. 1.5 m - 5.000 zł, 3 m - 9.000 zł. Wrocław, tel. 071/373-88-21

RZEŹBA OGRODOWA z piaskowca, kolumna grecka, ręcznie wykonana, wys. 170 cm, - 2.240 zł. Wrocław, tel. 071/348-58-16

SADZONKI KWIATÓW ISMENA, BŁONCZATKA cebulki, kolor biały, 4.000 szt., cena 1.20 zł/szt. Trzebnica, tel. 071/312-44-49

SADZONKI PELARGONII rabatowej i zwisającej, szeroka gama kolorów, zdrowe, wysoka jakość - 1-1.10 zł. Wałbrzych, tel. 074/840-00-89, 0602/52-68-56, 0604/13-64-08

SADZONKI WIERZBY cena 0.20 zł/szt. Wrocław, tel. 071/373-88-21

SADZONKI WIERZBY ENERGETYCZNEJ duńskiej, szybko rosnącej - 0,25 zł/szt. Korzeńsko, gm. Żmigród, tel. 071/385-61-96

SKRZYNKI NA WARZYWA na ziemniaki, wym. 40x50x15 cm, 170 szt. - 3 zł/szt., na jabłka, wym. 40x60x21 cm, 70 szt. - 3.5 zł/szt. Czajków, tel. 062/731-14-61

SKRZYNKI NA WARZYWA plastikowe, wym. 60x30x21 cm, czarne, - 5 zł /szt.. Wrocław, tel. 0503/70-98-52

SKRZYNKI NA ZIEMNIAKI oraz marchew, wym. 120 x 80 x 100 cm, na palecie - 48 zł/szt. Chojnów, powiat legnicki, tel. 076/818-19-91 po godz. 20

TORF I ZIEMIA OGRODNICZA b. dobrej jakości, pakowane w worki foliowe, konkurencyjne ceny, sprzedaż hurtowa, Torfmix 60 l - 5,50 zł, ziemia uniwersalna 20 l - 3 zł, 10 l - 1,60 zł, 5 l - 0,90 zł, torf kwaśny 60 l - 5 zł. Wrocław, tel. 071/791-73-37, 0501/14-79-21

ZWIERZĘTA HODOWLANE

BOGATĄ OFERTĘ ZWIERZĄT DOMOWYCH I HODOWLANYCH znajdziecie Państwo w naszym miesięczniku „Planeta Zwierząt". Ogłoszenia ze zdjęciami do tej gazety, z Wrocławia i okolic, można zamawiać pod numerem telefonu 071/346-94-96, 071/341-06-25 lub 0504/02-44-47.

BAŻANT ŁOWNY i gęsi białe, - 25 zł /szt.. Trzeboszowice, pow. nyski, tel. 077/435-48-79, 0606/63-62-25, 077/435-49-33 (zdjęcia do tej oferty można zobaczyć w internecie pod numerem - AC0755 http://wkz.autogielda.com.pl)

BAŻANTY : polne - 25 zł/szt., złote od 50 zł/szt. oraz przepiórki (30 szt.) - 100 zł. Żagań, tel. 068/376-92-74

BAŻANTY ŁOWNE - 25 zł/szt. Iwiny, tel. 076/818-01-31, 0694/21-55-18

BYDŁO - krowa cielna, - 1.600 zł. Brunów, powiat lwówecki, tel. 075/784-68-07, 0605/57-81-59

BYDŁO - krowa, 6.5-letnia, termin wycielenia 7.03.2004 r, - 1.800 zł. Głęboka, gm. Ziębice, powiat ząbkowicki, tel. 074/819-49-31

BYDŁO : 2 krowy wysoko cielne, 4-letnie, - 1.900 zł /szt.. Gościszów, tel. 075/736-75-72

BYDŁO - krowa, cielna, z trzecim cielakiem, termin wycielenia koniec lutego, - 2.200 zł. Jaźwiny, powiat trzebnicki, tel. 071/312-32-40

BYDŁO : byki, czerwono-białe, 4-tygodniowe, 4 sztuki, 250-300 zł/szt. Jedlina Zdrój, tel. 074/845-54-87

BYDŁO : jałówka wysoko cielna, - 1.500 zł. Kochlice, tel. 076/722-85-35

BYDŁO - krowa, po wycieleniu, - 1.500 zł. Łazy, gm. Wińsko, tel. 071/389-80-97

BYDŁO - krowa czarno-biała, mleczna, zacielona (termin wycielenia 02.03.2004 r.), - 2.100 zł. Mirosławice, tel. 071/390-91-26

BYDŁO - jałówki, 2- i 3-miesięczne, 3 szt., czarno-białe - 5 zł/kg. Prochowice, tel. 0609/55-18-77

BYDŁO : krowy rasy nizinnej, czarno-białe + HF, krzyżówki, spokojne, zdrowe, wysokomleczne, w wieku 2.5-6.0 lat, wycielenia w lutym i w marcu b.r., od 1.200-1.600 zł/szt. Strzelce Świdnickie, gm. Marcinowice, tel. 074/850-42-02

BYDŁO - krowa czarno-biała, po pierwszym wycieleniu, - 1.500 zł. Wyszkowice, gm Domaniów, tel. 071/302-87-70

BYDŁO - krowa czerwono-biała, 6.5-letnia, 5 zacielenie, termin wycielenia 07.03 2004 r, - 1.800 zł. Ziębice, tel. 074/819-49-31

GOŁĘBIE OZDOBNE garlacze czarno-białe i czerwono białe - 15 zł/szt. Poradów, tel. 071/384-58-25

GOŁĘBIE OZDOBNE king, białe, kolorowe, zeszłoroczne - 25 zł/szt. Żagań, tel. 068/377-05-52

GOŁĘBIE POCZTOWE 30 szt., białe, czerwone, białołoty, czarne, obrączkowane Bolesławiec, tel. 075/735-40-10

GOŁĘBIE POCZTOWE przelotowane, starsze i młode z 2002 r., po gołębiach ze Śląska i Holandii, z powodu redukcji stada - 10-100 zł/szt. Wrocław, tel. 0603/59-73-73

- **JASZCZURKA AGAMA szara, 24 cm wraz z terrarium o wymiarach 59x28x34 cm, z całym wyposażeniem - 250 zł, do negocjacji. Oława, tel. 0600/77-27-66 całą dobę, 0606/39-89-63 całą dobę W01015834**

KACZKI FRANCUSKIE od 35 do 50 zł/szt. Szczytniki, tel. 076/858-47-44

KARP konsumpcyjny - 7 zł/kg. Bierutów, tel. 071/315-61-00

KARP kroczek, 4-7 szt. w kilogramie - 10 zł/kg. Lubań, tel. 075/646-19-44, 0608/43-12-49

KARP kroczek - 10 zł/kg. Lubań, tel. 075/646-19-44, 0608/43-12-49

KLATKA DO HODOWLI LISÓW 2x1x1 m, obita siatką zgrzewaną, - 20 zł. Legnica, tel. 0502/13-29-28

KLATKI DO HODOWLI DROBIU dla kur niosek, bezściółkowe - 150 zł/szt. Bolesławiec, tel. 0603/16-47-46

KLATKI DO HODOWLI KRÓLIKÓW prod. czeskiej, kpl. wyposażenie, - 50 zł. Rąbczyn, tel. 062/734-31-79, 0608/74-76-74

KLATKI DO HODOWLI KRÓLIKÓW 20 szt., nowe - 160 zł/szt. Wrocław, tel. 0600/82-51-70

KLATKI DO HODOWLI LISÓW 20 sztuk, 20-50 zł/szt, - 20 zł. Legnica, tel. 0502/13-29-28

KONIE : klacze hodowlane, sportowe klacze, startowały w Grand Prix, wybitne rodowody (Ramiro, Almez), cena 2.000 zł/szt. Dzierżoniów, tel. 0604/06-82-81

KONIE : klacz gniada, inne klacze i źrebaki, - 4.500 zł lub zamienię na inne. Nowa Ruda, tel. 0694/50-86-05, 0601/43-18-92

KONIE : klacz, 8-mies., bardzo ładnie zbudowana - 2.150 zł, ogier, 20-mies., grubej kości, bułany - 2.300 zł. Trzebnica, tel. 071/387-24-57, 0694/11-65-45

KONIE RASY ANGLOARABSKIEJ : klacz 6-letnia - 6.000 zł, klacz 3-letnia - 3 500 zł, ogier roczny - 2.500 zł. Prudnik, tel. 077/436-30-39

KONIE RASY SP : klacz 2-letni, kara, wys. 150 cm + siodło i zaprzęg - 3.500 zł, ogier 2-letni, wys. 160 cm, jasny kasztan + siodło i zaprzęg - 4.500 zł., tel. 0502/55-00-74

KONIE RASY SP wysokie, z rodowodami, od 2.500 zł/szt. Bielawa, pow. dzierżoniowski, tel. 0602/36-83-41

KONIE RASY ŚLĄSKIEJ kilka sztuk, gniade, w wieku od roku do 5 lat, z pełnym rodowodem, wysoka bonitacja, spokojne - 5.000 zł/szt, - 8.500 zł. Legnica, tel 0602/13-39-34

KONIE RASY ŚLĄSKIEJ : 3 ogiery, roczne, kare, z b. dobrym pochodzeniem - 3.500 zł/szt. Ogonowice, gm. Legnickie Pole, tel. 076/858-21-90

KONIE RASY ŚLĄSKIEJ : klacz, lat 11, kasztan, kara 10 lat i 5 lat, ogier kary, stanówka, ogierek 7-miesięcy, spokojny, dobrej budowy, - 2.300 zł. Piława Dolna, tel. 074/837-02-16, 0606/30-39-97

KONIE RASY ŚLĄSKIEJ różne maści - od 4.500 zł lub zamienię na ciągnik albo inne propozycje. Wykroty, powiat bolesławiecki, tel. 0605/13-00-98

KOŃ - źrebak, ogier, srokaty, 10-miesięczny, - 1.350 zł. Brzeźnica, tel. 068/377-17-31

KOŃ - klacz, 11-miesięczna, pogrubiona, - 2 500 zł lub zamienię na klacz, kuca. Dobrzyca, pow. pleszewski, tel. 0692/39-20-02

KOŃ - klacz kara 2.5-letnia, b. spokojna, mocnej budowy, - 4.000 zł. Grotniki, tel. 065/537-22-05

KOŃ - źrebak, gniady kwiatek, wysoki, obustronne pochodzenie, ojciec Iner, - 1.900 zł. Ługota Piękna, gm. Wisznia Mała, tel. 071/312-41-45

KOŃ - wałach 4-letni, 170 cm, spokojny, ujeżdżony, kary z odmianami, w rodowodzie Genius, Lombard, - 7 000 zł lub zamienię na klacz. Okopy, tel. 077/420-46-44, 0608/57-91-53

KOŃ - ogier, 11-miesięczny, zimnokrwisty, ładnej maści, spokojny, rodzice do wglądu, - 2.500 zł. Pieszyce, tel. 074/836-58-84, 0609/97-49-15

KOŃ - zimnokrwista klacz, dokumentacja, 9-letnia, waga ok. 800 kg, gniada z łysiną, nadaje się do pracy w lesie i polu, możliwość zakupu uprzęży, - 5.700 zł. Ratno Dolne, tel. 074/871-28-87

KOŃ - klacz, gniada, 8-letnia, chodzi w siodle, - 3 000 zł. Trzebnica, tel. 071/387-04-91

KOŃ - ogier zimnokrwisty, kary, 3.5-letni, waga 680 kg, - 4.200 zł. Wrocław, tel. 0508/95-17-59

KOŃ RASY ANGIELSKIEJ ciemny kasztan, spokojny, 15-miesięczny, - 2.100 zł lub zamienię na klacz, w wieku do 8 lat, możliwa dopłata. Godziszowa, powiat jaworski, tel. 0508/19-09-12

KOŃ RASY ARABSKIEJ import z Austrii, wybitny rodowód skokowy, 4 lata, w rodowodzie Cor Dela Bryere, Ramiroz, Firstgraft, paszport, - 7.000 zł. Dzierżoniów, tel. 0604/06-82-81

KOŃ RASY KONIK POLSKI - klacz 2-letnia, ujeżdżona, spokojna, lubi dzieci, - 2.700 zł. Chomiąża, tel. 071/317-98-26

KOŃ RASY KONIK POLSKI - klacz źrebna, spokojna, pod siodło i do bryczki, 9-letnia, wychowana z dziećmi, - 2.500 zł. Ziębice, tel. 074/819-61-18, 0694/88-21-74

KOŃ RASY MAŁOPOLSKIEJ - 5-letnia klacz, siwa, chodzi w zaprzęgu i w siodle, - 5.000 zł. Żagań, tel. 068/360-84-25, 0603/60-38-66

KOŃ RASY SP 4-letni, ujeżdżony, gniady, - 6.000 zł. Wojnarowice, powiat wrocławski, tel. 0603/79-68-33

KOŃ RASY SP - 9-letnia klacz, źrebna, spokojna, chodzi w zaprzęgu i w siodle, lubi dzieci, do rekreacji, - 2.600 zł lub zamienię na kuca szetlandzkiego. Ziębice, tel. 074/819-61-18, 0694/88-21-74

KOŃ RASY ŚLĄSKIEJ - ogier, 2-letni, kasztan z białą gwiazdką na głowie i skarpetami, ujeżdżony, spokojny, - 2.500 zł. Bieniów, tel. 068/374-17-44

KOŃ RASY ŚLĄSKIEJ kary, 4 białe nogi, 2-letni, z pełnym rodowodem, spokojny, wysoki, - 8.500 zł. Legnica, tel. 0602/13-39-34

KOŃ RASY ŚLĄSKIEJ - 4 5-letnia klacz, kasztan, źrebna (10-miesięcy), po ogierze Szwadronie, zaprzęgana, spokojna, - 5.500 zł. Nadolice Wielkie, tel. 071/318-98-68

KOŃ RASY ŚLĄSKIEJ - 12-miesięczna klacz, kara, obustronne pochodzenie, - 2.800 zł. Nadolice Wielkie, tel. 071/318-98-68

KOŃ RASY ŚLĄSKIEJ - klacz 7-miesięczna, maść siwa, - 2.300 zł. Ostrzeszów, tel. 0692/84-71-67

KOŃ RASY ŚLĄSKIEJ - klacz, karogniada, 4-letnia, spokojna - 4.000 zł. Ziębice, tel. 074/819-50-22

KOŃ RASY WIELKOPOLSKIEJ - klacz, 23-miesięczna, obustronne pochodzenie, - 4.500 zł. Ostrzeszów, tel 0692/84-71-67

KOŃ RASY WIELKOPOLSKIEJ - 8-letnia klacz, źrebna, mocnej budowy, spokojna, pod siodło, - 4.700 zł lub zamiana. Ziębice, tel. 074/819-61-18, 0694/88-21-74

KOZY - 150-200 zł/szt. Pieszyce, tel. 074/836-60-99 w godz. 18-21

KOZY białe i brązowe z czarną pręgą grzbietową, rogate i bez rogów, 2, 3 i 4-letnie, oswojone + kozły, 2-letni i roczny, kolorowe, bez rogów, od 50 zł lub zamienię na czarno-białe. Strzelce Świdnickie, gm Marcinowice, tel. 074/850-42-02

KRÓLIKI : nowozelandzkie, białe, olbrzymy belgijskie i mieszańce, szczepione, do hodowli i uboju, od 7 zł/kg Kaczorów, tel. 075/741-21-66 po godz. 17

KRÓLIKI oraz tuszki królicze, - 15 zł /kg. Ostrzeszów, tel 0601/19-19-95

KRÓLIKI rasy belgijskiej, w różnym wieku, do hodowli i rozpłodu, samce i samice, zdrowe, zaszczepione - 15 zł/kg. Radwanice, tel 071/781-63-00

KRÓLIKI samice, olbrzymy belgijskie, 1 sztuka o wadze ok. 5 kg, cena 8 zł/kg. Sława, tel. 068/356-87-00

KRÓLIKI dzikie, - 45 zł /szt.. Szklarka Przygodzicka, powiat ostrzeszowski, tel 062/730-77-22, 0609/68-77-22

KRÓLIKI duże, do hodowli lub na ubój, samice - 9 zł/kg. Żórawina, tel. 071/316-48-93

KUC cena - od 2.100 zł. Sierosław, gm. Tarnowo Podgórne, tel. 061/814-78-36, 0602/38-59-55

KUC RASY SZETLANDZKIEJ 5-letni, srokaty, pod siodło, - 2 700 zł. Giżyn, powiat myśliborski, tel. 095/747-77-28, 0600/25-95-54

KUC RASY SZETLANDZKIEJ - klacz, 8-miesięczna, - 2 200 zł. Milikowice, tel. 074/857-16-89

KUCE RASY SZETLANDZKIEJ : klacze i ogiery, duży wybór w wysokości i umaszczeniu, spokojne - od 1.300 zł. Podgórki, powiat złotoryjski, tel 075/713-71-87, 0601/74-14-68

KUCE RASY SZETLANDZKIEJ - 2 ogierki i wałach, od 1.500 zł/szt. Popęszyce, tel. 068/388-92-22, 0697/14-20-46

KUCE RASY SZETLANDZKIEJ : klacze, ogierki - od 1.800 zł/szt. Żagań, tel. 068/360-84-25, 0603/60-38-66

KUPIĘ BAŻANTY KRÓLEWSKIE oraz złociste 2-, 3-tygodniowe. Brzoza, gm Borów, tel. 071/393-33-44

KUPIĘ BYDŁO - cielęta, byczki, waga 150-220 kg - 3.20 zł/kg. Kobierzyce, tel. 0692/27-80-22

KUPIĘ BYDŁO - byki ras mięsnych, rasy czerwonej i czerwono-białej, do 300 zł. Ostrzeszów, tel 0601/19-19-95

KUPIĘ KONIE. Niemcza, tel. 074/837-64-30, 0504/68-51-84

KUPIĘ KRÓLIKI - 6 zł/kg oraz bażanty. Wrocław, tel. 071/357-58-87

KUPIĘ ŚWINIE - loszki lub maciory prośne, 3 szt., w cenie ok. 1.200 zł., powiat nyski, tel. 0694/60-75-24

KUPIĘ ZWIERZĘTA : lamę, osła, muflona, daniela, jenota, szopa pracza. Wrocław, tel. 0600/74-44-36

KURY NIOSKI pisklęta - 4 zł/szt. Prudnik, tel. 0695/45-64-87

KURY OZDOBNE liliputki - 25 zł/szt. Szczytniki, tel. 076/858-47-44

KURY OZDOBNE FENIX kolor złocisty i srebrzysty - 100 zł/szt. Środa Śląska, tel. 071/317-37-24

KURY OZDOBNE : Feniks - 80 zł/para, Fareole - 80 zł/para, Orpinton, żółte - 50 zł/szt. Wińsko, powiat wołowski, tel. 0691/91-34-11

OWCE 2 szt. i tryczek, - 250 zł/szt. Popęszyce, tel. 068/388-92-22, 0697/14-20-46

PERLICZKI - 30 zł/szt Groblice, gm. Św. Katarzyna, tel. 071/311-51-57

POIDŁA DLA DROBIU - 50 zł/szt. Trzebnica, tel. 0503/17-78-38

PRZEPIÓRKI japońskie - 5 zł/szt., białe - 8 zł/szt., wypchane - 60 zł/szt., wysyłka pocztowa. Sośnie, powiat ostrowski, tel. 0506/86-02-94

PRZYJMĘ KONIE, bydło i owce na wypas, posiadam 400 ha pastwisk w Kotlinie Kłodzkiej. Nowa Ruda, tel. 074/872-44-11

PRZYJMĘ KONIE DO STAJNI zapewniam właściwą opiekę, możliwość ujeżdżania, instruktor, hotel; ładna okolica, 4 km od Wrocławia. Smolec, tel. 071/316-95-24, 0606/79-25-89

STRUSIE AFRYKAŃSKIE niebieskoszyjne, 3 szt. (2 samice i samiec), 4-letnie, z pełną dokumentacją, z wszczepionymi identyfikatorami (czip) - 10.000 zł oraz para (samiec 3-letni i samica 2-letnia) - 4.000 zł lub zamienię na konia kuca., woj podkarpackie, tel. 014/681—8-3—61

STRUSIE AFRYKAŃSKIE 15-16-miesięczne, po dobrych rodzicach - 1.600 zł/szt. oraz 5-6-letnie (2 samce i 3 samice) - 4.800 zł/szt. Grzymalin, powiat legnicki, tel 0607/24-48-34

STRUSIE AFRYKAŃSKIE pisklęta 7-dniowe, - 200 zł /szt.. Grzymalin, powiat legnicki, tel. 0607/24-48-34

STRUSIE AFRYKAŃSKIE 3-7-mies., dokumentacja, pochodzenie, skóry i wydmuszki jaj - 300 zł. Paździorno, gm. Kostomłoty, tel. 071/397-02-44 po godz. 18

SUM AFRYKAŃSKI - od 8-20 zł/kg. Bierutów, tel. 071/315-61-00

SZYNSZYLA szara, zadbana, oryg. klatka z poidełkiem i miską - 120 zł. Dzierżoniów, tel. 0606/50-80-86

SZYNSZYLE 2 szt., samiec i samica, półroczne, oswojone, z pełnym wyposażeniem i klatką, - 180 zł. Wrocław, tel. 0696/48-79-51

ŚWINIE - prosięta, 10-tygodniowe, rasy mięsnej - 70 zł/szt., warchlaki - 5 zł/kg Brzoza, gm. Borów, tel. 071/393-33-44

ŚWINIE - prosięta, 9-tygodniowe, - 130 zł /para. Januszkowice, gm. Długołęka, tel. 071/315-44-18

ŚWINIE - prosięta 8-tygodniowe, rasy mięsnej - 140 zł/para. Kłodzko, tel. 074/867-88-94

ŚWINIE : dwa knury hodowlane WBZ, waga 100-110 kg - 700 zł/szt. Kobierzyce, tel. 071/311-17-90, 0609/87-95-45

ŚWINIE : prosięta - 100 zł/para. Milikowice, tel. 074/857-16-89

ŚWINIE - 2 maciory, wysoko prośne, drugi raz p.b.z. - 700 zł/szt. Piskorzów, tel. 0504/32-53-52

ŚWINIE - prosięta, - 5 zł /kg. Wińsko, tel. 071/389-84-25

ŚWINIE - prosięta, 6 szt. - 110 zł/szt. Witków, powiat legnicki, tel. 076/818-78-08

ŚWINIE - prosięta - 130 zł/parę Wojciechów, tel. 076/877-34-36

ŚWINIE - maciory, - 600 zł. Wrocław, tel. 0502/82-41-82

ŚWINIE - prosięta - 50-100 zł. Żórawina, powiat wrocławski, tel. 0502/82-41-82

ŚWINKI WIETNAMSKIE cena 100 zł/para. Kuźniczysko, powiat trzebnicki, tel. 071/312-68-40

ŚWINKI WIETNAMSKIE odchowane - 40 zł/szt. Siedlnica, tel. 0691/92-12-36

ULE WARSZAWSKIE 12 szt., poszerzane, z pszczołami, cena 200 zł/szt. Sobótka, tel. 071/391-04-05

WYPOSAŻENIE UBOJNI DROBIU : zbiornik otwarty w kształcie wanny, ocynkowany, 1500 l - 400 zł, palce gumowe do maszyn skubiących kurczęta oraz drób, nowe - 4 zł/szt, - 500 zł. Dobkowice, gm. Kobierzyce, tel. 071/311-89-18 po godz. 19

ZAMIENIĘ KONIE na przyczepę do przewozu koni, bryczkę, uprząż, siodło. Trzebnica, tel. 0608/69-73-30

ZEGAR DO ODBIJANIA CZASU PRZYLOTU GOŁĘBI firmy Paloma, z drukarką, - 800 zł. Środa Śląska, tel 071/317-68-27, 0505/46-23-77

ZWIERZĘTA DOMOWE

BOGATĄ OFERTĘ ZWIERZĄT DOMOWYCH I HODOWLANYCH znajdziecie Państwo w naszym miesięczniku „Planeta Zwierząt". Ogłoszenia ze zdjęciami do tej gazety, z Wrocławia i okolic, można zamawiać pod numerem telefonu 071/346-94-96, 071/341-06-25 lub 0504/02-44-47

- **AKITA INU szczenięta, 4 psy rodowodowe, po psie czempionie Polski i doskonałej suce z domowej hodowli, www.mini-zoo.prv.pl. Wrocław, tel. 071/346-63-59 W01012284**

AKITA INU szczenięta, po rodowodowych rodzicach, - 600 zł. Głogów, tel. 0609/05-92-03

AKWARIUM poj. 200 l, z pełnym wyposażeniem, rybki, rośliny, - 250 zł. Bronów, powiat świdnicki, tel. 0606/27-44-56

AKWARIUM poj 60 l, filtr, grzałka z termostatem, pokrywa, oświetlenie, - 210 zł. Legnica, tel. 076/723-80-51, 076/722-17-11

AKWARIUM poj. 60 l, z wyposażeniem, - 150 zł. Strzelin, tel 0607/81-11-80

AKWARIUM panoramiczne, poj. 112 l, z pokrywą, - 250 zł Wrocław, tel. 071/792-04-52

AKWARIUM z panoramiczną szybą, poj. 1000 l + szafka, - 2.000 zł. Wrocław, tel. 071/353-24-50

AKWARIUM o poj. 80 l, - 200 zł. Wrocław, tel. 071/354-31-56

ALASKAN MALAMUTE reproduktor, duży, mocnej budowy, wilczasty, rodowodowy, oczekuje na partnerki, - 300 zł. Kostomłoty, powiat średzki, tel. 071/317-01-89, 0605/53-48-52

ALASKAN MALAMUTE szczenięta 6-tygodniowe, po rodowodowych rodzicach, rodzice do obejrzenia na miejscu, umaszczenie wilczaste, b. ładnej budowy, zaszczepione, odrobaczone, książeczka zdrowia, - 500 zł. Gościsław, tel. 076/871-93-59, 0605/11-38-23

AMERICAN STAFFORDSHIRE TERRIER po złotej medalistce i synu interczempiona, mocnej budowy, grubej kości, duże głowy, doskonałe kątowanie, czerwone i łaciate, rodzice do wglądu w internecie - od 1.000 zł do 1.500 zł/szt. Chojnów, tel. 076/818-19-26, 0602/61-50-32

AMERICAN STAFFORDSHIRE TERRIER szczenięta, b. mocnej budowy ciała, po ojcu importowanym ze Słowacji, czarne i żółte, bez rodowodu - 400-500 zł oraz szczenięta z rodowodem - 1.500 zł lub za krycie. Leszno, tel. 065/520-98-16, 0606/72-75-34

NAJSTARSZY W POLSCE ZAKŁAD TRESURY PSÓW

Tadeusz Trzciński

0-692-504-077

Przyjmuje zapisy na kursy psa specjalistyczno-obronnego

Rozpoczęcie: 20 marca 2004 r.

ORAZ OFERUJE SZKOLENIE PSÓW:
- wartowniczo-obronnych,
- przewodnika osoby niewidomej.

Szczenięta owczarków niemieckich długowłosych z rodowodem, własnej hodowli.

OP030684

AMERICAN STAFFORDSHIRE TERRIER szczenięta rodowodowe o doskonałej budowie, po czempionach, wystawowe, zaszczepione, odrobaczone - 1.200-1.600 zł. Lubiąż, tel. 071/380-93-84, 0604/83-68-11

AMERICAN STAFFORDSHIRE TERRIER szczenięta, odrobaczone, mocnej budowy, umaszczenie brązowe, rodzice do wglądu, - 350 zł. Wałbrzych, tel. 074/848-10-01

AMERICAN STAFFORDSHIRE TERRIER psy i suczki, różne umaszczenia, b mocnej budowy, duże głowy i mocna klatka piersiowa, po pięknych i mocnej budowy rodzicach, - 450 zł. Wrocław, tel. 0600/73-93-80

AMERICAN STAFFORDSHIRE TERRIER 2 psy, 8-tygodniowe, niskie, szerokie, duża głowa, umaszczenie tygrysie i pręgowane z białym - 120 EUR. Zielona Góra, tel. 0505/53-27-26

AMERICAN STAFFORDSHIRE TERRIER suczka, 2-letnia, umaszczenie brązowe, łagodny, mocnej budowy - 300 EUR. Żary, tel. 0602/82-91-56

BEAGLE reproduktor, czempion Czech, oczekuje na suczki. Krotoszyn, tel. 062/725-25-09

BEAGLE pieski 3-miesięczne, umaszczenie 3-kolorowe, zaszczepione, cena od 550-650 zł. Lututów, powiat wieruszowski, tel. 0602/44-01-08

BEAGLE 3-kolorowe szczenięta, doskonałe pochodzenie, od 800 zł/szt., oferuję również krycie psami ras beagle, golden i labrador retriever. Nowa Sól, tel. 0609/18-46-20

BERNARDYN szczenięta, 3-kolorowy, - 400 zł. Wrocław, tel. 0604/92-37-03

BERNARDYN DŁUGOWŁOSY szczenięta, odrobaczone, zaszczepione, książeczka zdrowia, - 450 zł. Bielawa, powiat dzierżoniowski, tel. 074/833-45-88, 0605/69-24-04

BERNARDYN DŁUGOWŁOSY umaszczenie 3-kolorowe, piesek 8-tygodniowy, z domowej hodowli, zaszczepiony, odrobaczony, rodzice do wglądu na miejscu, waga ojca 100 kg, - 400 zł. Kąty Wrocławskie, tel. 0603/05-60-55

BERNARDYN DŁUGOWŁOSY szczenięta po rodowodowych rodzicach, - 250 zł /szt.. Poniec, powiat gostyński, tel. 0600/54-41-43

BERNARDYN DŁUGOWŁOSY suka, dorosła, ładna, nadaje się do hodowli i pilnowania, - 350 zł. Ścinawa, powiat lubiński, tel. 0696/32-52-13

BERNARDYN DŁUGOWŁOSY reproduktor oczekuje na suczki do krycia Ścinawa, powiat lubiński, tel. 0696/32-52-13

BERNARDYN DŁUGOWŁOSY szczenięta, rodzice do wglądu, - 400 zł. Wałbrzych, tel. 074/847-35-19

BERNEŃSKI PIES PASTERSKI szczenięta, - 1.000 zł. Chocianów, tel. 076/818-57-08

BERNEŃSKI PIES PASTERSKI szczenięta ur. 12.11.2003 r., dwa razy odrobaczone, zaszczepione, książeczka zdrowia, metryki, tatuaże, ojciec czempion Polski, - 1.300 zł. Głubczyce, tel. 077/485-87-17

BERNEŃSKI PIES PASTERSKI umaszczenie 3-kolorowe, 12-tygodniowy piesek, po rodowodowych rodzicach, zaszczepiony, odrobaczony, z domowej hodowli, po ojcu zwycięzcy wystaw, rodzice do wglądu, - 1 000 zł. Kąty Wrocławskie, tel. 0603/05-60-55

BERNEŃSKI PIES PASTERSKI 7-miesięczne, szczenięta, pieski, po rodowodowych rodzicach, mocnej budowy - 400 zł/szt. Krotoszyn, tel. 062/725-25-09

BERNEŃSKI PIES PASTERSKI szczenięta, po pięknych, rodowodowych rodzicach (do obejrzenia), odrobaczone, zaszczepione, idealne umaszczenie, - 950 zł. Świdnica, tel. 074/853-70-03, 074/852-57-30

BOKSER szczenięta, brązowe pręgowane z białymi dodatkami, mocnej budowy, po rodowodowych rodzicach, 7-tygodniowe, zaszczepione, odrobaczone, książeczka zdrowia, rodzice do wglądu, - 340 zł /szt.. Jawor, tel. 076/870-51-63

BOKSER szczenięta 7-tygodniowe, odrobaczone, zaszczepione, - 300 zł. Ostrów Wlkp., tel. 062/735-67-43

BOKSER szczenięta złote i pręgowane, po ładnych rodzicach, zaszczepione, odrobaczone, - 350 zł. Wrocław, tel. 0502/32-10-14

BOKSER szczenięta, - 350 zł. Wrocław, tel. 0602/63-54-11

BUDA DLA PSA ocieplana, z otwieranym dachem, składana, łatwa do transportu - od 100 zł. Gaszowice, tel. 062/785-83-11

BUDA DLA PSA typu willa, nowa, ocieplona, od 350 zł. Lubin, tel. 0602/74-07-02

BULDOG ANGIELSKI szczenięta i dorosłe, rodowodowe - 2.000 zł. Zbąszyń, powiat nowotomyski, tel. 0694/82-87-46

BULL TERRIER 2-letni pies, - 600 zł. Lisowice, powiat legnicki, tel. 076/858-42-14

BULL TERRIER suczka 5-miesięczna, biała, - 850 zł. Lisowice, powiat legnicki, tel. 076/858-42-14

BULL TERRIER szczenięta rodowodowe, białe i czarne z białymi znaczeniami, 3-kolorowe, po czempionach Polski i mł. chpl. Iga Meritum, - 1.800 zł. Olszyna, tel. 075/723-10-68, 0502/86-24-05

CHIHUAHUA roczny piesek. ,, tel. 0609/41-05-29

CHIHUAHUA reproduktor, umaszczenie beżowe, z rodowodem, oczekuje na partnerki. Kargowa, tel. 068/352-59-42

CHOW CHOW szukam reproduktora do krycia, okolice Krotoszyna. ,, tel. 0609/41-05-29

COCKER SPANIEL szczenięta, kolor złoty, zaszczepione, odrobaczone, książeczka zdrowia, - 230 zł. ,, tel. 0609/41-05-29

COCKER SPANIEL angielski, z rodowodem, po czempionach, wychowany w domu, zaszczepiony, bardzo dobra kondycja, doskonały przyjaciel - 800-1.200 zł. Kobylin, tel. 065/546-77-43, 0606/22-19-06

COCKER SPANIEL szczenięta, brązowe i czarne - 250 zł. Krotoszyn, tel. 0691/81-65-74, 0607/78-97-12

COCKER SPANIEL szczenięta, odrobaczone, zaszczepione, - 300 zł. Ostrów Wlkp., tel. 062/735-67-43

COCKER SPANIEL ruda suka, książeczka zdrowia, zaszczepiona, odrobaczona, - 150 zł lub zamienię na sukę sznaucera miniaturkę. Szczepankowice, tel. 071/311-19-19

COCKER SPANIEL szczenięta, brązowo złote, odrobaczone, po szczepieniach, książeczka zdrowia, - 300 zł. Twardogóra, tel. 071/315-97-90, 0607/42-40-00

COCKER SPANIEL szczenięta, po utytułowanych rodzicach, zaszczepione, odrobaczone, - 1.000 zł. Wrocław, tel. 0605/91-97-35

COCKER SPANIEL szczenięta, złote i czarne podpalane, po ładnych rodzicach, zaszczepione, odrobaczone, możl. dowóz - 400-450 zł. Wrocław, tel. 0694/84-63-03

COCKER SPANIEL szczenięta, - 300 zł. Wrocław, tel. 0604/92-37-03

DALMATYŃCZYK białe, w czarne kropki, pieski i suczki, ładnie umaszczone, po pięknych rodzicach, - 250 zł. Wrocław, tel. 0600/73-93-80

DOBERMAN pies 6-tygodniowy, brązowy, czystej krwi, obcięty ogonek, książeczka zdrowia, - 300 zł. Bolesławiec, tel. 075/734-57-53

DOBERMAN szczenięta, 3-miesięczne, czarne, podpalane, obcięte ogonki, odrobaczone, książeczka zdrowia, - 200 zł. Chrząstawa Wielka, gm. Czernica, tel. 071/318-98-78, 0696/78-26-54

DOBERMAN 3-miesięczne szczenięta, zaszczepione, odrobaczone, książeczka zdrowia, - 220 zł. Doruchów, tel. 062/731-74-54

DOBERMAN szczeniak 3-miesięczny, czarny podpalany, zaszczepiony, książeczka zdrowia, odrobaczone, - 300 zł. Lubin, tel. 076/842-16-88

DOBERMAN szczenięta, po rodowodowych rodzicach, czarne podpalane, brązowe podpalane, bardzo grubej kości, rodzice do wglądu, zaszczepione, obcięte ogonki, - 400 zł. Trzebnica, tel. 071/312-74-54, 0600/55-93-87

DOBERMAN suczka, 7-miesięczna, łagodna, zaszczepiona, - 400 zł. Trzebnica, tel. 071/312-30-38

DOBERMAN szczenięta, 10-tygodniowe, czarne, podpalane, zaszczepione, książeczka zdrowia, - 250 zł. Żarów, gm. Świdnica, tel. 074/857-03-01

DOG NIEMIECKI szczenięta z najlepszych linii francuskich i niemieckich, umaszczenie czarne, żółte, arlekin, z rodowodem Lubbel - 600-1.500 zł. Wrocław, tel. 0694/66-08-80

DOG NIEMIECKI CZARNY szczenięta, książeczka zdrowia, - 400 zł. Jerka, gm. Krzywiń, tel. 065/517-88-26, 0603/58-31-63

DOG NIEMIECKI CZARNY oczekuje na partnerki. Jerka, gm. Krzywiń, powiat kościański, tel. 065/517-88-26, 0603/58-31-63

DOGUE DE BORDEAUX szczenięta, po rodowodowych rodzicach, rude, jasna maska, odrobaczone, zaszczepione, mocnej budowy, - 800 zł. Września, tel. 061/436-62-16

FILA BRASILEIRO 3-miesięczny szczeniak (piesek), rodowodowy, z tatuażem, zaszczepiony, - 1.300 zł. Świebodzin, tel. 068/476-93-14

FOKSTERIER szczenięta, 3-kolorowy, - 250 zł. Wrocław, tel. 0604/92-37-03

FOKSTERIER SZORSTKOWŁOSY po doskonałych rodzicach, lubi dzieci, zaszczepiony, odrobaczony, możliwy dowóz, - 350 zł. Kraków, tel. 0502/32-10-14

GOLDEN RETRIEVER szczenięta po rodowodowych rodzicach, - 800 zł. Krotoszyn, tel. 062/725-25-09

GOLDEN RETRIEVER szczenięta, umaszczenie kremowe, biszkoptowe, do odbioru za 3 tygodnie, - 700 zł. Ostrzeszów, tel. 062/732-88-11

GOLDEN RETRIEVER szczeniak, jedynak, po rodowodowych rodzicach, matka ze Słowacji, ojciec z Bawarii, ur. 18.12.2003 r., umaszczenie biszkoptowe, - 1.000 zł. Polanica Zdrój, tel. 0607/15-83-36

GOLDEN RETRIEVER szczenięta, po rodowodowych rodzicach, czempionach w obu liniach, zwycięzcy Europy, pochodzenie z najlepszej hodowli w Polsce w latach 1997-2000 r, - 1.400 zł. Świdnica, tel. 074/640-36-20 po godz. 20, 0608/66-04-70

GOLDEN RETRIEVER szczenięta i starsze, - 700 zł. Wilkowo Polskie, tel. 061/443-40-23

GOLDEN RETRIEVER szczenięta, piękne, pieski, umaszczenie biszkoptowe, zaszczepione, odrobaczone, książeczka zdrowia, b. mocnej budowy, z gęstym futrem, po rodowodowych, zrównoważonych rodzicach, wspaniały zrównoważony szczeniak, doskonały przyjaciel - 750-900 zł. Wrocław, tel. 0504/06-11-36, 071/322-35-28 gold20@op.pl.

GOLDEN RETRIEVER szczenięta rodowodowe po fińskim reproduktorze, umaszczenie złote, biszkoptowe i kremowe - 1.200-1.600 zł. Wrocław, tel. 0694/66-08-80

JACK RUSSEL TERRIER psy i suczki, umaszczenie 3-kolorowe, odchowane, po rodowodowych rodzicach, odrobaczone, zaszczepione, - 350 zł. Wrocław, tel. 0600/73-93-80

JAGDTERRIER suczka 16-miesięczna, z rodowodem, po polujących czempionach, - 290 zł. Dzierżoniów, tel. 0604/06-82-81

JAMNIK szczenięta 3-miesięczne, mieszańce, - 60 zł. Jawor, tel. 0695/59-38-42

JAMNIK pieski brązowe, 3-mies. - 70 zł/szt. Ścinawa Nyska, tel. 0600/51-75-19

JAMNIK szczenięta, 2 suczki, kolor czarny, zaszczepione, odrobaczone, 6-tygodniowe, książeczki zdrowia, - 170 zł. Wrocław, tel. 0508/81-78-91

JAMNIK DŁUGOWŁOSY króliczy , brązowy podpalany, pies 8-tygodniowy, odrobaczony, zaszczepiony, najpiękniejszy z miotu, - 500 zł Wrocław, tel. 0608/89-48-83

JAMNIK KRÓTKOWŁOSY szczenięta, 4-miesięczne, odrobaczone, - 200 zł. Głęboka, tel. 074/819-49-14

JAMNIK KRÓTKOWŁOSY szczenięta, dwa psy i jedna suczka, brązowe, 10-tygodniowe - 200 zł/szt. Głęboka, gm. Ziębice, powiat ząbkowicki, tel. 074/819-49-31

JAMNIK KRÓTKOWŁOSY miniaturowy szczenięta, 2-miesięczne, własna hodowla, - 80 zł. Górzyn, tel. 076/843-97-58

JAMNIK KRÓTKOWŁOSY miniaturowy szczenięta 8-tygodniowe, - 250 zł. Kąty Wrocławskie, tel. 071/316-25-15

JAMNIK KRÓTKOWŁOSY 12-tygodniowe szczenięta, brązowe, - 120 zł. Niemcza, powiat dzierżoniowski, tel. 0600/06-48-13

JAMNIK KRÓTKOWŁOSY suczka roczna czarna i pies 2-letni, - 200 zł. Niemcza, powiat dzierżoniowski, tel. 0600/06-48-13

JAMNIK KRÓTKOWŁOSY szczenięta, - 200 zł. Sobótka, tel. 071/316-25-15

JAMNIK KRÓTKOWŁOSY szczenięta, czarne, 8-tygodniowe, książeczka zdrowia, zaszczepione, odrobaczone, po polującej suce i ojcu czempionie Niemiec, - 190 zł. Wrocław, tel. 0503/41-63-73

JAMNIK SZORSTKOWŁOSY miniaturowy 2-miesięczny, - 150 zł. Wiązów, powiat strzeliński, tel. 0692/31-79-30

KARMA DLA PTAKÓW kanar, cena - 3 zł/kg. Ścinawa Nyska, tel. 0600/51-75-19

KLATKA DLA PAPUGI stan b. dobry, - 65 zł. Wrocław, tel. 071/373-67-53

KOT PERSKI reproduktor, błękitny, klubowa dokumentacja, czeka na partnerki. Wrocław, tel. 071/321-91-59, 0608/72-69-77

KOT PERSKI i egzotyczny - kocięta, rodowodowe, wystawowe, po championach, w atrakcyjnych kolorach, zaszczepione, ojciec GJH, import USA, matka CH linii amerykańskiej, w klasie młodzieży wygrana wystawa - Poznań 2003, - 800 zł. Wrocław, tel. 071/329-09-49, 0501/92-83-23

KOT PERSKI biało-błękitny, rodowodowy, reproduktor, krycie - 200 zł. Wrocław, tel. 071/397-10-31, 0609/96-67-73

KUPIĘ AKWARIA. Wrocław, tel. 0503/03-85-56 w godz. 17-19

KUPIĘ BEAGLE - pieska do hodowli. Lututów, powiat wieruszowski, tel. 0602/44-01-08

KUPIĘ BEAGLE suczkę, do 5 lat, bez rodowodu. Ostrzeszów, tel. 0601/19-19-95

KUPIĘ DOBERMANA lub przyjmę w dobre ręce. Wrocław, tel. 0600/55-93-87

KUPIĘ GOLDEN RETRIEVERA dorosłą sukę, do 500 zł. Ziębice, tel. 074/819-30-13, 0505/66-87-94

KUPIĘ LABRADORA RETRIEVERA szczeniak, czarny, suczka mile widziana - do 100 zł. Bierutów, tel. 071/315-60-13

KUPIĘ LABRADORA RETRIEVERA dorosłą sukę, do 500 zł. Ziębice, tel. 074/819-30-13, 0505/66-87-94

KUPIĘ MASZYNKĘ DO STRZYŻENIA PSÓW (sznaucerów) elektryczną, do 180 zł. Wrocław, tel. 071/793-66-43, 0694/53-78-31

KUPIĘ MOPSA szczenięta lub dorosłe, bez rodowodu, w cenie do 550 zł. Świebodzin, tel. 068/476-93-14

KUPIĘ NOWOFUNDLANDA dorosłą sukę, do 500 zł. Ziębice, tel. 074/819-30-13, 0505/66-87-94

KUPIĘ OWCZARKA NIEMIECKIEGO lub psa innej rasy, do pilnowania obiektu, ew. przyjmę nieodpłatnie. Ligota Wielka, tel. 077/435-48-14

KUPIĘ PAPUGĘ ALEKSANDRETTĘ WIELKĄ młodą, oswojoną. Wrocław, tel. 0600/20-80-31

KUPIĘ PSY i szczenięta różnych ras, całe mioty, a także psy dorosłe. Wrocław, tel. 0604/92-37-03

KUPIĘ PSY : jamniki, foksteriery, cocer spaniele, dalmatyńczyki, boksery, owczarki niemieckie długowłose, bernardyny, całe mioty lub pojedyncze sztuki, bez rodowodów, najchętniej odrobaczone, zaszczepione. Wrocław, tel. 0600/73-93-80

KUPIĘ RATLERKA suczkę. Widuchowa, gm. Busko Zdrój, tel. 041/376-24-51

KUPIĘ RYBY AKWARIOWE : kiryśniki czarnoplame, dianemy, welony, neony (dorosłe). Wrocław, tel. 071/352-81-00

KUPIĘ YORKSHIRE TERRIER suczkę. Widuchowa, gm. Busko Zdrój, tel. 041/376-24-51

LABRADOR RETRIEVER szczenięta czarne, zaszczepione, książeczka zdrowia, po użytkowych rodzicach, ojciec z rodowodem, - 450 zł. Piaski, powiat gostyński, tel. 0603/10-37-52

LABRADOR RETRIEVER szczenięta, umaszczenie biszkoptowe, czekoladowe i czarne, rodowodowe, cena - 1.400-1.700 zł/szt. Sieradz, tel. 0694/76-19-28

LABRADOR RETRIEVER szczenięta, zaszczepione, odrobaczone, czarne podpalane, po rodowodowym ojcu, - 450 zł. Smogorzewo, gm. Piaski, tel. 065/571-96-85

LABRADOR RETRIEVER piękne szczenięta, biszkoptowe, bardzo ładnie zbudowane, grubej kości, zaszczepione przeciw 7. chorobom, odrobaczone (4 razy), po rodowodowych rodzicach, pod stałą opieką weterynaryjną, wspaniały przyjaciel, dla całej rodziny - 650-750 zł. Wrocław, tel. 0504/06-11-36, 071/322-35-28

LABRADOR RETRIEVER szczenięta rodowodowe, zagraniczne pochodzenie, piękne, dorodne, umaszczenie biszkoptowe i czarne - 1.400-1.600 zł. Wrocław, tel. 0694/66-08-80

LABRADOR RETRIEVER suczka 6-miesięczne, zaszczepiona, odrobaczona, zagraniczne pochodzenie, wychowana z dziećmi, - 800 zł. Ziębice, tel. 074/819-40-57

LEONBERGER szczenięta, rodowodowe, 2.5 miesięczne, po czempionach, psy stróżujące o wspaniałej psychice, - 800 zł. Głogów, tel. 076/833-57-67

MALTAŃCZYK rodowodowe szczenięta, po ojcu interczempionie i matce wielokrotnej złotej medalistce, doskonałe pochodzenie, zaszczepione, suczka - 2.100 zł i piesek - 1.800 zł. Wrocław, tel. 071/354-12-21

MASTIF ANGIELSKI suczka z rodowodem, - 2.500 zł. Wilkowo Polskie, tel. 061/443-40-23

MIESZANIEC owczarka niemieckiego, szczenięta, krótkowłose i długowłose, 9-tygodniowe, - 50 zł. Środa Śląska, tel. 071/317-41-28

MIESZANIEC 5-tygodniowe, szczenięta, 30-50 zł. Wrocław, tel. 071/799-13-00

MIESZANIEC 1.5-miesięczny, krótkowłosy, brązowy, śliczny - 20 zł. Wrocław, tel. 0607/56-82-09

MOPS szczenięta, - 300 zł. Wrocław, tel. 0604/92-37-03

MOSKIEWSKI PIES STRÓŻUJĄCY szczenięta 4-miesięczne, książeczka zdrowia, - 450 zł. Bolesławiec, tel. 0600/89-59-34

ODDAM DOBERMANA suczka 1,5-roczna, w dobre ręce. Świdnica, tel. 074/640-37-28

ODDAM MIESZAŃCA czarny, z białym „krawatem" i 3-letniego rottweilera, w dobre ręce. Złotoryja, tel. 076/878-35-39

- **OWCZAREK FRANCUSKI - BRIARD suczki i pieski, hodowla domowa, po rodowodowych rodzicach (brak udziału w zawodach), zaszczepione, odrobaczone, przebadane przez weterynarza, transport bezpłatny, do odbioru od 25.01.2004 r., możliwość przesłania zdjęć szczeniaków i rodziców, metryczki , www.orkaiaron.w.interia.pl. Dominik Breszka,, tel. 0601/78-40-36 W01002084**

OWCZAREK KAUKASKI szczenięta, po czempionach, wilczaste, mocne, na zrównoważone - 900-1.200 zł. Kąty Wrocławskie, tel. 071/316-67-21

OWCZAREK KAUKASKI 6.5-tygodniowy szczeniak, - 100 zł. Świdnik, gm. Marciszów, tel. 075/741-08-08 w godz. 10-18

OWCZAREK KAUKASKI psy i suczki, ładnie umaszczone, po ładnych rodzicach, - 200 zł. Wrocław, tel. 0600/73-93-80

SZKOŁA DLA PSÓW
LESZKA KALISZA
ZAPRASZA NA SZKOLENIE
POSŁUSZEŃSTWA OD 7.02.2004 r.
tel. 071/373-68-53, 0-601 758 844
http://www.szkoladlapsow.pl
O011971

OWCZAREK NIEMIECKI krótkowłosy szczenięta 12-tygodniowe, czarne podpalane, po doskonałych rodzicach stróżujących, - 250 zł. Brzeg, tel. 077/416-17-82 po godz. 18

OWCZAREK NIEMIECKI długowłosy suczka, wybitne pochodzenie, po zwycięzcy świata juniorów w 2002 r. Quentin Karanberg, jedyny miot w Polsce, bardzo ładna, - 1.600 zł. Gromadka, powiat bolesławiecki, tel. 0501/23-92-93

OWCZAREK NIEMIECKI długowłosy, szczenięta, czarne i podpalane po rodowodowych rodzicach, zaszczepione i odrobaczone z własnej hodowli, wiek: 4 miesiące, 6 miesięcy i 6 tygodni, cena 500-800 zł, Brzezinki, ul. Główna 19. Jelcz-Laskowice, tel. 0600/50-09-61, 0604/44-65-79 (zdjęcia do tej oferty można zobaczyć w internecie pod numerem - A01101 http://wkz.autogielda.com.pl)

OWCZAREK NIEMIECKI długowłosy szczenięta, rodowodowe, po utytułowanych rodzicach, odbiór po 10.03.2004 r, - 1.300 zł. Legnica, tel. 076/723-80-51, 076/722-17-11

OWCZAREK NIEMIECKI szczenięta z rodowodem Klubu Owczarka Staroniemieckiego, urodzone 12.09.2003 r., do odbioru w Legnicy, długowłose - 1.500 zł, krótkowłose - 600 zł. Legnica, tel. 0609/64-31-38

OWCZAREK NIEMIECKI rodowodowe, mocnej budowy, dobra psychika: pies 9-miesięczny, suka 8-miesięczna - 1.000 zł, suka 6-miesięczna - 800 zł. Leszno, tel. 065/520-29-97

OWCZAREK NIEMIECKI 4,5-miesięczny pies, czarny podpalany, grubej kości, b. czujny, idealny do pilnowania posesji, - 210 zł. Lipowa, tel. 077/415-26-53

OWCZAREK NIEMIECKI długowłosy po rodowodowych rodzicach, zaszczepione, kątowane, grubej kości, - 500 zł. Lubin, tel. 076/846-15-74

OWCZAREK NIEMIECKI krótkowłosy 2-miesięczna suczka, - 400 zł. Łazy, gm. Wińsko, tel. 071/389-86-46

OWCZAREK NIEMIECKI suczka 3-letnia, czarna podpalana, wierna, łagodna, odważna, idealna do pilnowania posesji, - 199 zł. Małomice, pow. żagański, tel. 0694/81-09-43

OWCZAREK NIEMIECKI krótkowłosy suczka, 2.5-miesięczna, mocnej budowy, - 300 zł. Międzybórz, tel. 062/785-64-47

OWCZAREK NIEMIECKI krótkowłosy 4-miesięczny, odrobaczony, zaszczepiony, książeczka zdrowia, - 200 zł Pogórze, powiat prudnicki, tel. 077/437-55-06, 0695/58-30-71

OWCZAREK NIEMIECKI krótkowłosy psy i suki, czarne podpalane, kątowane, po pięknych rodzicach, w wieku od 4 do 6-miesięcy, odrobaczone, zaszczepione, cena 200-600 zł/szt. Przywsie, powiat trzebnicki, tel. 0607/91-77-13

OWCZAREK NIEMIECKI szczenięta, psy, suczki, grubej kości, średni włos, czarne podpalane, odrobaczone, zaszczepione, książeczka zdrowia - 250 zł. Rawicz, tel. 0697/37-37-76, 0609/16-25-05

OWCZAREK NIEMIECKI 6-miesięczny, czarny podpalany, książeczka zdrowia, rodzice do wglądu - 200 zł oraz suka 2-letnia, czarna podpalana - 100 zł. Sieroszowice, powiat polkowicki, tel. 076/831-12-93

OWCZAREK NIEMIECKI szczenię, czarne podpalane, 4-miesięczne, po rodowodowym ojcu, - 300 zł. Stronia, powiat oleśnicki, tel. 0606/20-79-05

OWCZAREK NIEMIECKI długowłosy , szczenięta 8-tygodniowe, czarne podpalane, kątowane, odrobaczone, grubej kości, po pięknych rodowodowych rodzicach (do wglądu) oraz szczenięta krótkowłose 6-tygodniowe, 350-500 zł. Świdnica, tel. 074/851-62-19, 074/853-10-64

OWCZAREK NIEMIECKI szczenięta - 160 zł. Świdnica, tel. 0503/76-20-71

OWCZAREK NIEMIECKI długowłosy wilczasty, 4-miesięczny, zaszczepiony, - 350 zł. Trzebnica, tel. 071/312-30-38

OWCZAREK NIEMIECKI długowłosy 3-letnia suka, ze szczeniętami - 1.600 zł. Twardogóra, powiat oleśnicki, tel. 0607/73-75-16

OWCZAREK NIEMIECKI długowłosy z rodowodem, po utytułowanych rodzicach, zaszczepione, odrobaczone, mocnej budowy, - 1.500 zł. Wrocław, tel. 0605/91-97-35

OWCZAREK NIEMIECKI szczenięta krótkowłose i długowłose, mocnej budowy, kątowane, po bardzo ładnych rodzicach, szczepione, odrobaczone - od 350-500 zł. Wrocław, tel. 0502/32-10-14

OWCZAREK NIEMIECKI długowłosy, z rodowodem FCI, roczna suczka, czarna podpalana, wszystkie szczepienia, - 1.000 zł. Wrocław, tel. 071/354-10-27, 0504/78-01-21 (zdjęcia do tej oferty można zobaczyć w internecie pod numerem - A01619 http://wkz.autogielda.com.pl)

OWCZAREK NIEMIECKI krótkowłosy i długowłosy, szczenięta, kątowane, grubej kości, cena od 250-400 zł. Wrocław, tel. 0604/92-37-03

OWCZAREK NIEMIECKI długowłosy rodowodowe szczenięta, w różnym wieku, likwidacja hodowli, mocnej budowy, grube łapy, ładny włos, doskonała psychika, po czempionach, od 650 zł. Wrocław, tel. 071/327-09-92, 071/311-77-39, 0603/74-15-70

OWCZAREK NIEMIECKI krótkowłosy i długowłosy, szczenięta, rodowodowe, rodzice do wglądu, po utytułowanych rodzicach - 800-1.200 zł. Wrocław, tel. 0607/17-53-03

OWCZAREK NIEMIECKI długowłosy, czarny podpalany, mocnej budowy, czempion, oczekuje na partnerki. Wrocław, tel. 071/352-49-24

OWCZAREK NIEMIECKI długowłosy 3-miesięczny, podpalany, - 380 zł. Wrocław, tel. 071/317-00-87

OWCZAREK NIEMIECKI długowłosy , białe szczeniaki po czempionach, w Polsce prawie niespotykane, bardzo dobra psychika, cena: 1500-2500 zł. Wrocław, tel. 0507/10-77-00 (zdjęcia do tej oferty można zobaczyć w internecie pod numerem - A00267 http://wkz.autogielda.com.pl)

OWCZAREK NIEMIECKI 4-letnia suka, czarna podpalana, mocnej budowy, - 100 zł. Ziębice, tel. 074/819-30-13, 0505/66-87-94

OWCZAREK PODHALAŃSKI 5.5-tygodniowe szczenięta, odrobaczone, zadbane - 150 zł/szt. Świdnik, gm. Marciszów, tel. 0695/59-44-38

OWCZAREK SZETLANDZKI szczenięta, - 50 zł. Nowy Sącz, tel. 018/443-07-28

OWCZAREK ŚRODKOWOAZJATYCKI z rodowodem, po czempionie Rosji - 1.000-1.400 zł. Kobylin, tel. 065/546-79-43, 0606/22-19-06

PEKIŃCZYK szczenięta, - 200 zł. Nowy Sącz, tel. 018/443-07-28

PIES KANARYJSKI szczeniaczki rodowodowe, wspaniała psychika, cena od 1.500 zł. Pleszew, tel. 062/741-85-17

PINCZER MINIATUROWY 11-tygodniowy, czarny podpalany, książeczka zdrowia, rodzice do wglądu, odrobaczony, - 600 zł. Bolesławiec, tel. 075/734-56-10

PINCZER MINIATUROWY szczenięta 6-tygodniowe, zaszczepione, brązowe i czarne podpalane, - 300 zł. Kotórz Mały, tel. 077/421-21-92, 0501/36-71-91

PINCZER MINIATUROWY szczenięta, rodowodowe, po czempionach, zaszczepione, czarne podpalane i rude - od 75 zł. Lądek Zdrój, tel. 074/814-69-72

PIT BULL TERRIER RED NOSE szczenięta, odrobaczone, zaszczepione, ostatnie 3 sztuki, możliwość rabatu - 500 zł. Lubliniec, tel. 0604/51-25-29

PIT BULL TERRIER szczenięta 10-tygodniowe, odrobaczone, - 270 zł. Niemodlin, powiat opolski, tel. 0504/84-48-01

PIT BULL TERRIER szczenięta, - 400 zł. Wrocław, tel. 0604/92-37-03

POSA INU reproduktor, rodowodowy, złoty medalista, oczekuje na partnerki. Widuchowa, gm. Busko Zdrój, tel. 041/376-24-51

PRZYJMĘ BULDOGA ANGIELSKIEGO najchętniej suczkę, bez rodowodu, wiek obojętny, zapewniam doskonałe warunki. Wałbrzych, tel. 0505/07-43-38

PRZYJMĘ DUŻEGO PSA rottweilera lub american staffordshire terriera, do pilnowania posesji. Żmigród, powiat trzebnicki, tel. 0696/55-99-77

PRZYJMĘ MIESZAŃCA pieska lub suczkę, b. dobre warunki domowe i opiekę weterynaryjną. Wrocław, tel. 0501/34-45-08

PRZYJMĘ PSA dużego, na posesję, nowofundlanda, bernardyna lub doga niemieckiego, najchętniej sukę. Nowa Ruda, tel. 0694/50-86-05, 0601/43-18-92

PRZYJMĘ PSA owczarka niemieckiego lub rottweilera, maks. 6-miesięcznego. Przeczyn Zdrój, powiat dzierżoniowski, tel. 0696/30-37-10

PRZYJMĘ YORKSHIRE TERRIERA szczeniak do roku, najchętniej suczka, zapewnione bardzo dobre warunki na wychowanie. Świdnica, tel. 0507/81-52-87, 0507/57-13-25

PSY - sprawdzone reproduktory ras siberian huski, york, szpic miniaturowy pomeranian, westy, doberman, korzystne warunki krycia. Częstochowa, tel. 034/371-20-45, 0692/38-53-32

PUDEL MINIATUROWY srebrny, 6-tygodniowy szczeniak, odrobaczony, rodzice do wglądu, - 400 zł. Lubin, tel. 076/749-43-77, 0605/51-40-70

RATLEREK 11-tygodniowy szczeniak, czarny podpalany, odrobaczony, książeczka zdrowia, rodzice do wglądu, - 600 zł. Bolesławiec, tel. 075/734-56-10

RATLEREK szczenięta, czarne podpalane, - 400 zł. Gromadka, tel. 076/817-20-64

RATLEREK „miniaturka", szczenięta, czarne podpalane, odrobaczone, zaszczepione, rodzice do wglądu, 400-600 zł. Świdnica, tel. 074/853-70-03, 074/852-57-30

RATLEREK, - 450 zł. Wrocław, tel. 0602/63-54-11

RATLEREK szczenięta, szczepione, odrobaczone, - 500 zł. Wrocław, tel. 0694/84-63-03

RATLEREK, - 450 zł. Wrocław, tel. 0602/63-54-11

RATLEREK 3-miesięczna suczka, po szczepieniach, - 400 zł. Wrocław, tel. 071/782-88-01

RHODESIAN RIDGEBACK szczenięta rodowodowe po czempionach, - 2.200 zł Karpacz, tel. 075/761-95-44

ROTTWEILER suki 1.5-roczna i 3-letnia - 500 zł/szt. i pies z rodowodem, po rodzicach polsko-jugosłowiańskich - 2.500 zł. Ratajów, tel. 012/388-37-13

ROTTWEILER prawie roczna suczka, dobrze ułożona, spokojna, - 250 zł. Wałbrzych, tel. 0505/07-43-38

ROTTWEILER szczenięta 9-tygodniowe, mocnej budowy, - 350 zł. Żary, tel. 068/371-17-11, 0606/35-82-89

SHIH TZU pieski, bez rodowodu, - 600 zł., tel. 0696/45-53-62

SHIH TZU szczenięta czarno-białe, odrobaczone, - 200 zł. Bielany Wrocławskie, tel. 071/311-27-34

SHIH TZU szczenięta, zaszczepione, książeczka zdrowia, odrobaczone, 8-tygodniowe, - 480 zł. Jawor, tel. 076/870-83-47

SHIH TZU szczenięta po rodowodowych rodzicach oraz 2-letnia suczka, - 500 zł. Kamieniec Wrocławski, tel. 071/318-50-73, 0600/74-18-12

SHIH TZU szczenięta, 3-miesięczne suczki, beżowe z czarną maską, b. ładne, zaszczepione, rodzice do wglądu, - 550 zł. Łagiewniki, tel. 071/393-94-77 w godz. 8-22, 0604/43-63-88

SHIH TZU szczenięta, pieski i suczki, różnej maści, z białą i czarną maską, - 550 zł. Niemcza, tel. 074/837-60-79

SHIH TZU reproduktor, biało-miodowy, krycie 200 zł. Niemcza, tel. 074/837-60-79

SHIH TZU szczenięta, - 500 zł. Śrem, tel. 0604/49-19-02

SIBERIAN HUSKY szczenięta, książeczka zdrowia - 450 zł/szt., suczka roczna, niebieskooka - 550 zł. ,, tel. 0609/41-05-29

SIBERIAN HUSKY suczka 2-letnia, niebieskooka, po rodowodowych rodzicach, - 500 zł. Głogów, tel. 0609/05-92-03

SIBERIAN HUSKY pies 3-miesięczny, brązowo-biały, zaszczepiony, odrobaczony, - 350 zł. Gostyń, tel. 065/572-69-88

SIBERIAN HUSKY piesek czarno-biały, 3,5-miesięczny - 380 zł. Krotoszyn, tel. 0691/81-65-74, 0607/78-97-12

SIBERIAN HUSKY szczenięta, odbiór pod koniec 03.2004 r, - 500 zł. Kudowa Zdrój, tel. 074/866-22-16, 074/866-22-09, 0605/41-57-95

SIBERIAN HUSKY szczenięta, rodowodowe, 3-miesięczne i starsze, - 100 zł. Legnica, tel. 0507/59-44-80

SIBERIAN HUSKY szczenięta 7-tygodniowe, zaszczepione, odrobaczone, niebieskookie, po rodowodowych rodzicach biegających w zaprzęgu, wychowane z dziećmi, - 450 zł. Niedźwiedź, gm. Ziębice, tel. 074/819-40-57

SIBERIAN HUSKY reproduktor, z rodowodem, błękitnooki, mocnej budowy, czeka na suczki z rodowodem lub bez. Nowa Ruda, tel. 074/872-30-39

SIBERIAN HUSKY szczenięta 7-tygodniowe, - 350 zł. Świdnica, tel. 0607/62-66-54

SIBERIAN HUSKY, - 550 zł. Wrocław, tel. 0602/63-54-11

SIBERIAN HUSKY szczenię niebieskookie, białe, odrobaczone, książeczka zdrowia, - 550 zł. Wrocław, tel. 0503/65-72-04

SIBERIAN HUSKY szczenięta, niebieskie oczy, książeczki zdrowia, 9-tygodniowe, - 400 zł. Wrocław, tel. 0508/75-64-17

SIBERIAN HUSKY suczka 2-letnia, b ładna, błękitnooka, kolor czarny, z białymi dodatkami, aktualna książeczka zdrowia, - 300 zł. Zakrzów, tel. 071/302-91-27

SIBERIAN HUSKY szczenięta 9-tygodniowe, zaszczepione, odrobaczone, z własnej hodowli, rodzice do wglądu, - 300 zł. Zakrzów, tel. 071/302-91-27

SIBERIAN HUSKY szczenięta, - 300 zł. Zbąszyń, powiat nowotomyski, tel. 0694/82-87-46

SIBERIAN HUSKY szczenięta, po rodowodowych rodzicach, szczepione, - 500 zł Zbąszyń, tel. 068/386-85-61, 0609/73-04-56

SIBERIAN HUSKY szczenięta, po rodowodowych rodzicach, - 300 zł. Zbąszyń, powiat nowotomyski, tel. 0602/82-66-64

SIBERIAN HUSKY szczenięta, - 350 zł. Żagań, tel. 068/478-48-08, 0501/55-83-48

SKYE TERRIER szczenięta, po czempionach, z rodowodem, cena od 1.000 do 1.200 zł Wrocław, tel. 0601/18-75-34

STAFFORDSHIRE BULL TERRIER z rodowodem, brązowy, pręgowany, młody, czeka na suczki. Polanica Zdrój, tel. 0504/06-39-59

SZNAUCER MINIATUROWY „pieprz i sól" szczenięta, odrobaczone, książeczka zdrowia, - 550 zł. Bielawa, tel. 074/833-91-22

SZNAUCER MINIATUROWY czarno-srebrny szczenięta, po czempionach, zaszczepione, książeczka zdrowia - 500 zł/szt. Sadków, powiat oleśnicki, tel. 071/314-84-06, 0502/02-17-86

SZNAUCER MINIATUROWY czarny, zaszczepiony, z rodowodem, - 500 zł. Wrocław, tel. 0601/55-35-83

SZNAUCER MINIATUROWY „pieprz i sól" szczeniak rodowodowy, po doskonałych rodzicach, zaszczepiony, wyprawka, - 800 zł. Wrocław, tel. 071/342-19-57, 0608/57-13-73

SZNAUCER MINIATUROWY suczka, - 200 zł. Wrocław, tel. 071/372-14-16, 0508/10-96-28

SZNAUCER MINIATUROWY, - 550 zł. Wrocław, tel. 0602/63-54-11

SZNAUCER MINIATUROWY czarny szczenięta, rodowodowe, po czempionach, - 1 100 zł. Wrocław, tel. 071/325-15-97, 0601/55-35-85

SZNAUCER OLBRZYM szczenięta, 10-tygodniowe, bardzo ładne - 300 zł. Ziębice, tel. 074/819-50-22

SZNAUCER ŚREDNI czarny i „pieprz i sól", bez rodowodu, cena od 500 do 600 zł. Roztoka, powiat świdnicki, tel. 074/850-61-69, 0691/62-43-04

SZNAUCER ŚREDNI „pieprz i sól" z własnej hodowli - 300 zł/szt. Wierzbnik, tel. 077/415-20-33

SZPIC MAŁY biały suczka rodowodowa w typie pomeranian (mini samojed), - 1.500 zł. Wrocław, tel. 071/316-84-25

TERIER ROSYJSKI czarny suczka 5-miesięczna, z rodowodem, - 1.200 zł. Jelcz-Laskowice, tel. 071/318-20-54

TERIER ROSYJSKI czarny, z rodowodem, po interczempionie, doskonały stróż i obrońca - 900-1.200 zł. Kobylin, tel. 065/546-79-43, 0606/22-19-06

TERIER WALIJSKI pies 9-letni polujący - 550 zł, pies 3,5-letni, polujący - 650 zł. Olszówka, tel. 071/315-94-50, 0691/74-04-62

WEST HIGHLAND WHITE TERRIER szczenięta, zaszczepione, odrobaczone, po rodowodowych rodzicach, rodzice do wglądu, - 1.000 zł /szt.. Bardo, tel. 074/817-12-35

WEST HIGHLAND WHITE TERRIER szczenięta po rodowodowych rodzicach, - 1.000 zł. Kamieniec Wrocławski, tel. 071/318-50-73, 0600/74-18-12

WEST HIGHLAND WHITE TERRIER szczenięta, po rodowodowych rodzicach, książeczki zdrowia - 950 zł. Świebodzice, tel. 074/664-07-66, 0609/97-78-97

WYŻEŁ krótkowłosy białe, w czarne łaty, z ogonkami, psy i suczki, po pięknych rodzicach, - 300 zł Wrocław, tel. 0600/73-93-80

WYŻEŁ NIEMIECKI szorstkowłosy suczka 5-miesięczna, srebrno-brązowa, po szczepieniach, - 250 zł Chojnów, tel. 076/818-67-54, 0606/33-74-36

WYŻEŁ WEIMARSKI szczenięta rodowodowe, po czempionach, - 2.500 zł. Opole, tel. 077/455-13-45, 0602/19-91-66

YORKSHIRE TERRIER miniaturowe szczenięta, - 1.000 zł., tel. 0609/19-06-43

YORKSHIRE TERRIER szczenięta, suczki i pieski, po rodowodowych rodzicach, - 1.000 zł. Domaszowice, powiat namysłowski, tel. 077/419-43-34

YORKSHIRE TERRIER szczenięta, 6-tygodniowe, książeczka zdrowia, zaszczepione, odrobaczone, - 900 zł. Jawor, tel. 076/870-01-50

YORKSHIRE TERRIER szczenięta, 7-tygodniowe, zaszczepione, odrobaczone, książeczka zdrowia, - 1.000 zł. Legnica, tel. 0608/46-85-14

YORKSHIRE TERRIER śliczny 6-tygodniowy piesek, po rodowodowych rodzicach, zaszczepiony, książeczka zdrowia, - 1.000 zł. Legnica, tel. 076/862-06-56

YORKSHIRE TERRIER 2-miesięczny pies, zaszczepiony, książeczka zdrowia, - 900 zł. Legnica, tel. 076/854-39-71

YORKSHIRE TERRIER 3-miesięczny piesek, zaszczepiony, - 950 zł. Łagiewniki, tel. 071/393-94-77 w godz. 8-22, 0604/43-63-88

YORKSHIRE TERRIER szczenięta 7-tygodniowe, pieski i suczki, bez rodowodu, - 700 zł. Łagiewniki, powiat dzierżoniowski, tel. 0696/25-09-16

YORKSHIRE TERRIER suczka, czarno-złota, waga 1.5 kg, - 1.400 zł. Poznań, tel. 061/663-60-79

YORKSHIRE TERRIER szczenięta, - 1.000 zł. Środa Śląska, tel. 071/317-37-24

YORKSHIRE TERRIER szczenięta 4-tygodniowe, umaszczenie stalowo-złote, ojciec czepmion Polski, - 1.000 zł. Świebodzice, tel. 074/854-52-72

YORKSHIRE TERRIER szczenięta miniaturowe, odrobaczone, zaszczepione, rodzice do wglądu, - 1.200 zł. Świebodzice, tel. 074/664-07-66, 0609/97-78-97

YORKSHIRE TERRIER szczenięta, umaszczenie srebrno-złote, - 1.000 zł. Wrocław, tel. 0693/49-08-38, 0698/61-55-12

YORKSHIRE TERRIER malutkie szczenięta, po rodowodowej matce, rodzice do wglądu, 1.000-1.200 zł, posiadam doskonałego reproduktora. Wrocław, tel. 0602/64-38-59, 0600/47-12-42

YORKSHIRE TERRIER 8-tygodniowe szczenięta, po złoto-srebrnych rodzicach, zaszczepione, odrobaczone, książeczka zdrowia, - 1.000 zł. Wrocław, tel. 071/328-98-36, 0600/51-16-29

YORKSHIRE TERRIER rodowodowy piesek, mini, stalowo-złoty, „królik", ładna głowa, oczekuje na suczki do krycia, - 200 zł. Wrocław, tel. 071/373-73-18, 071/361-40-59

YORKSHIRE TERRIER suczki, bardzo ładne, małe, po rodowodowym ojcu, zaszczepione, rodzice do wglądu + wyprawka, - 1.200 zł. Wrocław, tel. 071/324-14-37

YORKSHIRE TERRIER, - 950 zł. Wrocław, tel. 0604/92-37-03

YORKSHIRE TERRIER rodowodowy, stalowo-złoty, reproduktor, krycie - 200 zł. Wrocław, tel. 071/397-10-31, 0609/96-67-73

YORKSHIRE TERRIER szczenięta, rodowodowe, po czempionie z tytułem „najpiękniejszy w rasie", synu zwycięzcy świata i Europy i czempiona 7 krajów - 1 600-2.000 zł. Wrocław, tel. 071/328-91-70, 0603/31-21-86

YORKSHIRE TERRIER szczenięta, - 1.000 zł. Żory, tel. 032/435-12-27

ŻÓŁW WODNY 2 szt., duży i mały + akwarium o poj. 80 l, - 100 zł. Wrocław, tel. 0606/82-22-61

ZDROWIE I URODA

INFORMUJEMY, że nie publikujemy ogłoszeń dotyczących sprzedaży leków. Prosimy o nienadsyłanie do nas tego typu ogłoszeń.Reklamy dotyczące sprzedaży leków publikować będziemy po przedstawieniu przez reklamodawcę stosownych koncesji. Redakcja. Wrocław, tel. 071/791-82-52

APARAT DO MASAŻU HAND MASSAGER ZEPTER oraz lampa Bionic Zepter, - 1.000 zł. Lubin, tel. 076/746-21-74, 0604/51-09-35, 0606/48-02-72

AMERYKAŃSKI PREPARAT NA POPRAWĘ POTENCJI
- osobiście lub wysyłka, rabaty
- porada lekarska
Wrocław, tel. 361-99-35
OP034797

APARAT DO MASAŻU HAND MASSAGER ZEPTER oraz aparat do elektroakupunktury Zepter, - 400 zł. Wrocław, tel. 0698/17-46-28

APARAT DO TLENOTERAPI AIR SEP koncentrator tlenu, - 1.650 zł. Syców, tel. 062/785-30-81, 0608/64-27-83

APARAT SŁUCHOWY zauszny, prod. niemieckiej, - 400 zł. Ostroszowice, powiat dzierżoniowski, tel. 0503/90-88-18

APARAT TLENOWY, - 2.500 zł. Wrocław, tel. 071/794-71-67

APARAT TLENOWY do domowej terapii, - 1 600 zł. Żmigród, powiat trzebnicki, tel. 0607/91-77-12

APARAT ULTRASONOGRAFICZNY KRANZBUCHLER SONOSCOPE 3 sonda 3.5 i 5 MHz, - 5.000 zł. Syców, powiat oleśnicki, tel. 062/785-30-81

APARAT WSPOMAGAJĄCY MÓWIENIE SERVOX po operacji strun głosowych, - 500 zł. Gryfów Śląski, tel. 075/781-24-43

- **ART EFEKT KURSY WIZAŻU , przedłużania paznokci, produkty, ceny konkurencyjne!. Wrocław, tel. 071/344-22-66 W80001014**

BALKONIK REHABILITACYJNY 3-kołowy chodzik, - 150 zł. Oleśnica, tel. 0603/40-10-72

BALKONIK REHABILITACYJNY INDYGO 4-kołowy chodzik, prod. niemieckiej, z hamulcami i ławeczką, - 200 zł. Wrocław, tel. 071/343-53-43, 0601/08-82-54

DRUTY DO IGIEŁ DO TATUAŻU Micky Sharpz, 10 szt, - 15 zł. Opole, tel. 0600/68-06-23

FILTRY DO LAMPY LECZNICZEJ BIOPTRON ZEPTER COMPACT + żele i literatura, nieużywane, - 550 zł. Wrocław, tel. 0696/53-01-31

FOTEL DO PEDICURE, - 150 zł. Wrocław, tel. 0609/57-72-34

FOTEL STOMATOLOGICZNY BESKID + unit Hirana, 2 szt., stan b. dobry, - 1.000 zł /szt.. Namysłów, tel. 0607/16-13-19

- **GABRIELLA - NAILS ZAPRASZA NA INDYWIDUALNE SZKOLENIE W ZAKRESIE : nakładania tipsów (wszystkie metody), przedłużania paznokci akrylem, zdobienia paznokci, manicure, pedicure, WARKOCZYKI, PIERCING. Wrocław, tel. 071/347-14-48, 0607/75-61-97 W01001454**

KONCENTRATOR TLENU CTRITERION III oraz „pulsometr" Persona Oxi Puls, mało używane, prod. niemieckiej, dla astmatyków, do domowego użytku, - 3.700 zł. Syców, tel. 062/785-20-53, 0607/12-72-17

- **KULTURYSTYKA - duży wybór: metanabol - 35 zł, deca 50 mg - 15 zł, deca 200 mg - 25 zł, superanabolon - 45 zł, testosteron - 40 zł, ganabol - 200 zł, winstrol - 25 zł, prowiron - 30 zł, pregnyl - 90 zł, testosteron 5% - 40 zł., tel. 0697/42-20-89 W03000384**

- **KULTURYSTYKA - Deca holenderska - 30 zł, deca grecka - 25 zł, sustanon - 20 zł, omnadren - 50 zł, testosteron - 40 zł, silabolin - 50 zł, anapolon - 170 zł, prowiron - 45 zł, undestor - 70 zł, metka - 40 zł, stanozol (winstrol) - 180 zł/10 ml i wszystkie inne! Także wysyłka!!. Zielona Góra, tel. 0697/18-90-62 W03000474**

AMERYKAŃSKI PREPARAT NA POPRAWĘ POTENCJI
- DYSKRETNA WYSYŁKA NA CAŁY KRAJ
- 100% ZACHOWANIE DYSKRECJI
- GWARANCJA ORYGINALNOŚCI
- NISKIE CENY
UWAGA NOWOŚĆ!!!
WROCŁAW, TEL. 0-600 938 776
OP040917

KUPIĘ LAMPĘ LECZNICZĄ BIOPTRON ZEPTER. Wrocław, tel. 0696/73-29-66

KUPIĘ NOŻYKI GILETTE MACH-3, EXEL każdą ilość. Wrocław, tel. 0604/38-69-00

KUPIĘ ROWER REHABILITACYJNY magnetyczny, mało używany, w cenie do 300 zł. Wrocław, tel. 071/784-46-32

LAMPA DO TIPSÓW UV, - 550 zł. Wrocław, tel. 0502/37-04-56

ŁÓŻECZKO z materacem, nowe, dla dziecka leżącego, niepełnosprawnego, od spodu drzwi rozsuwane, jasny kolor, dł. 170 cm, szer. 70 cm, wys. 86 cm, - 600 zł. Zgorzelec, tel. 075/649-24-33 po godz. 20

ŁÓŻKO DO MASAŻU regulowana wysokość, - 500 zł. Wrocław, tel. 071/339-27-16

ŁÓŻKO REHABILITACYJNE z materacem, regulacja położenia podnóżka i zagłówka, na kółkach, - 550 zł. Syców, tel. 062/785-35-26, 0601/37-83-03

MOTOROWER INWALIDZKI SIMSON PICCOLO DUO, 1989 r., 50 ccm pomarańczowy, 3-kołowy, stan b. dobry, oszklony, światła, kierunkowskazy, dopuszczony do ruchu, zarejestrowany, - 1.800 zł. Legnica, tel. 0609/11-95-51

ODDAM WÓZEK DZIECIĘCY głęboki, dla dziecka leżącego, niepełnosprawnego, dł. 160 cm, szer. 57cm, koła pompowane, budka i pokrowiec na nogi, oddam bezpłatnie. Zgorzelec, tel. 075/649-24-33 po godz. 20

PAMPERSY DLA DOROSŁYCH rozmiar M, 67 sztuk, z dostawą do domu - 70 zł. Wrocław, tel. 071/343-53-43, 0601/08-82-54

PERUKI z prawdziwych włosów, prod. USA, nowe - 350 zł/szt. Wrocław, tel. 071/311-71-99

- **POTENCJA DLA PANÓW - 100% dyskrecji!! Tanio, pewnie!! Wysyłka w 1-2 dni! Cały kraj, możliwość dowozu osobiście!! Zamówienia także przez SMS-y!. Zielona Góra, tel. 0697/18-90-62 W03000494**

- **POTENCJA DLA PANÓW, WYSYŁKA NA CAŁY KRAJ, DYSKRECJA ZAPEWNIONA. Leszno, tel. 0501/92-61-45 W25000014**

- **POTENCJA DLA PANÓW, WYSYŁKA NA CAŁY KRAJ, DYSKRECJA ZAPEWNIONA. Nowa Sól, tel. 0507/57-78-46 W25000024**

ROWER REHABILITACYJNY, - 180 zł Oleśnica, tel. 0603/40-10-72

Stomatologia OP040418
EVADENT®
codziennie 9⁰⁰-23⁰⁰
LECZENIE
tradycyjne lub bezwiertłowe
PROTETYKA - pełny zakres
naprawy protez na poczekaniu
CHIRURGIA RTG
Przyjmujemy również dzieci
Tel. 325-27-69, 362-82-87

KONTAKT (071) 361 97 15, (071) 361 97 16
PROFESJONALNE KURSY KOSMETYCZNE
TIPSY - 550 ZŁ, WIZAŻ - 800 ZŁ, TATUAŻ - 1500 ZŁ
BODY PIERCING - 500 ZŁ
NATURAL ALTERNATIVE NAIL TEK - 300 ZŁ
MANICURE, DEPILACJA - 300 ZŁ
MANICURE I ZDOBNICTWO - 250 ZŁ
CERTYFIKATY
UPRAWNIAJĄCE DO WYKONYWANIA ZAWODU
HURTOWNIA SPRZĘTU I KOSMETYKI PROFESJONALNEJ
BIOMAK, JANSSEN, LA FEMME, NAIL TEK,
BIŻUTERIA DO CIAŁA, KOLCZYKI STUDEX, WOSKI
SKUP UŻYWANEGO, USZKODZONEGO SPRZĘTU KOSMETYCZNEGO
LAMPY UV OD 350 ZŁ, AIR BRUSH OD 999 ZŁ
APARATY DO MAKIJAŻU PERMANENTNEGO OD 2200 ZŁ
Wrocław, pl. Hirszfelda 16/17, GALERIA
OP013468

SAUNA duża, 4-osobowa, kompletna, - 15.000 zł. Ząbkowice Śląskie, tel. 074/817-31-22

SAUNA FIŃSKA kabina sucha, akcesoria, kabina*podczerwieni, pomaga przy zwalczaniu cellulitisu, bóli kręgosłupa, kontuzji, - 3.850 zł. Pilawa Dolna, tel. 074/837-02-16, 0606/30-39-97

SIEDZENIE do samochodu lub przed komputer, skórzane, z wkładem z łusek gryki, dla osób z chorobami kręgosłupa i problemami z ciśnieniem, - 250 zł. Wołów, tel. 0609/62-26-50

SOLARIA ERGOLINE 43 + 4 lampy - 5.000 zł, 40 + 2 lampy - 8.000 zł, 50 + 12 lamp, klimatyzacja - 10.000 zł, 50 + 3 lampy, klimatyzacja - 13.000 zł, E-500, klimatyzacja - 23.000 zł, E-600, klimatyzacja - 27.000 zł, UVE V12i - 13.000 zł. Wrocław, tel. 0695/55-77-85

SOLARIA FUTURE SUN : 2 szt., 30/3 32/3, 100 W, 80 W, automat na żetony, - 5.000 zł. Krosno Odrzańskie, tel. 068/383-78-84, 0600/16-74-90

SOLARIUM do twarzy, profesjonalne, duże, 3-lampowe, - 500 zł. Wrocław, tel. 0505/87-04-18, 0507/75-42-56

SOLARIUM ERGOLINE 500 8 lamp na twarz, stan idealny, - 110.000 zł. Jeszkowice, gm. Czernica, tel. 0601/79-22-73

SOLARIUM ERGOLINE TURBO 50/12, zadbane, klimatyzacja i sterownik, - 10.000 zł. Lubin, tel. 0693/35-53-35

SOLARIUM ERGOLINE 43/4 43x100 W, 4x400 W, lakierowana na zamówienie, sterownik elektroniczny gratis, kolor wiśniowy, po przeglądzie, stan idealny, - 6.000 zł. Wrocław, tel. 0504/83-41-23

SOLARIUM ERGOLINE 44/4 ULTRA TURBO 160 W, klimatyzacja, stan techniczny b. dobry, podest, oświetlenie, podgłówek, sterownik, - 14.000 zł. Wrocław, tel. 0604/25-07-04

SOLARIUM ERGOLINE 35/3, - 1.700 zł. Wrocław, tel. 0501/37-00-13

SOLARIUM ERGOLINE 35-lampowe, 3 wzmacniacze na twarz, - 2.000 zł. Wrocław, tel. 0505/87-04-18, 0507/75-42-56

SOLARIUM ERGOLINE TURBO :50-lampowe, 3 lampy na twarz, klimatyzacja, sterownik - 13.000 zł:70-lampowe, 4 lampy na twarz, klimatyzacja, sterownik - 8.000 zł. Wrocław, tel. 071/345-37-49, 0600/87-80-40

SOLARIUM GOLF 36/4 lampy, I właściciel, stan b. dobry, - 3.500 zł. Wrocław, tel. 071/339-27-16

SOLARIUM PHILIPS 20-lampowe, - 1.900 zł. Wrocław, tel. 071/372-84-62

SŁONECZNE STUDIO
- **Solaria** nowe i używane ERGOLINE i inne
- **Kosmetyki** MAGICAL SUN i EXCLUSIVE BRONZE
- **Lampy** NEW TECHNOLOGY
- **Serwis, raty, leasing**

Wrocław, ul. Hallera 29, tel. 071/361-97-01, 0-501 153 740
www.sloneczne-studio.pl
OP021126

SOLARIUM SWW DE LUXE 20-lampowe, 1100 W, - 750 zł. Wrocław, tel. 0601/06-19-89

SOLARIUM UWE Black Power 42/6, turbo nawiew, sterownik elektroniczny, lampy na gwarancji + kpl. lamp, atrakcyjny wygląd, stan idealny, - 12.900 zł. Jelenia Góra, tel. 0600/95-31-30

SOLARIUM UWE BRONSARIUM SUN ALPIN 38-lampowe + 3 lampy na twarz, używane 400 godzin, sprawne, - 6 000 zł. Oława, tel. 0609/99-49-91

SOLARIUM UWE 45 lamp, nawiew, elektroniczny zegar, stan b. dobry, - 4.000 zł. Pieńsk, tel. 075/778-63-26, 0604/48-84-63

SOLARIUM UWE BLACK POWER 43-lampowe, stan b. dobry, - 5.000 zł. Złotoryja, tel. 076/878-22-33

- **SPECYFIK AMERYKAŃSKI dla mężczyzn na poprawę potencji, dyskretna wysyłka na terenie całego kraju oraz osobiście. Wrocław, tel. 0603/36-46-36 80017333**

SPRZĘT STOMATOLOGICZNY nowy lub używany, cena od 1.000 zł. Wrocław, tel. 0602/81-52-87

TERAPIA UZALEŻNIEŃ i współuzależnień, indywidualna- 50 zł/godz. grupowa 20 zł/godz. Wrocław, tel. 0501/36-63-44

TUSZE DO RZĘS NIVEA nowość - 10 zł/szt. Wrocław, tel. 0606/31-05-90

UNIT STOMATOLOGICZNY z wyposażeniem, nieużywany, - 15.000 zł. Wrocław, tel. 071/783-36-95, 0601/22-39-99

- **UWAGA PROMOCJA !!! OŚRODEK WCZASÓW ZDROWOTNYCH „LOTOS" Łagów Lubuski, jeśli masz nadwagę, alergię, astmę, wysoki cholesterol odwiedź nas. tel. 068/341-25-27, 0695/57-20-10 W01015674**

WÓZEK INWALIDZKI prod. niemieckiej, stan dobry, - 200 zł. Gromadka, tel. 076/817-23-41

WÓZEK INWALIDZKI z silnikiem na akumulator, stan b. dobry - 650 zł. Kryniczno, gm. Wisznia Mała, tel. 071/387-81-25, 0503/90-56-71

WÓZEK INWALIDZKI składany, stopki, stan dobry, - 300 zł. Legnica, tel. 076/866-10-56, 0603/80-26-73

WÓZEK INWALIDZKI kolor popielaty, prod. hiszpańskiej, - 600 zł. Wrocław, tel. 071/343-53-43, 0601/08-82-54

WÓZEK INWALIDZKI HORNET sportowy, dla osoby aktywnej, czarny, stan b. dobry, - 1.500 zł. Wrocław, tel. 071/792-28-69

WÓZEK INWALIDZKI JAZZ nowy, - 1.000 zł. Wrocław, tel. 0603/91-86-60

WÓZEK INWALIDZKI OLIMPIJKA sportowy, czarny, rozmiar siedziska 46 cm, waga 8.50 kg, prod. niemieckiej, - 1.550 zł. Wrocław, tel. 071/783-70-84, 0502/78-39-87

WÓZEK INWALIDZKI ORTOPEDIA niklowany, - 400 zł. Oleśnica, tel. 071/793-96-79, 0605/93-78-98

WÓZEK INWALIDZKI ORTOPEDIA dla dorosłej osoby, stan b. dobry, - 450 zł. Oleśnica, tel. 0603/40-10-72

WYPOSAŻENIE GABINETU FIZYKOTERAPII: Slymat S-200, Slymat S-110, Teraplus GS-200, Diamag G 10, Solux (stalowy), lampa Emita, - 8.000 zł. Oława, tel. 071/313-28-81, 0502/25-40-76

WYPOSAŻENIE GABINETU KOSMETYCZNEGO nowe, - 12.000 zł. Nysa, tel. 077/435-12-57, 0604/33-68-11

WYPOSAŻENIE GABINETU KOSMETYCZNEGO : fotel, sterylizator narzędzi - 700 zł, stolik pod aparaturę + lampa - 1.000 zł, lampa Solux - 500 zł. Wrocław, tel. 0608/45-37-63

WYPOSAŻENIE SALONU FRYZJERSKIEGO stan b. dobry - 100 zł/szt. Wrocław, tel. 0605/55-91-61

SOLARIA!!!
Najniższe ceny! - Różne modele!
Pełny zakres konfiguracji! - Doradztwo!
LAMPY!!! OP040199
„MULTIPLAN" Oddział Wrocław
tel. 071/799-97-12 0-605 062 215

WYPOSAŻENIE ZAKŁADU FRYZJERSKIEGO w tym dwa łóżka solarium i ekran opalający, - 33.000 zł., tel. 0503/40-26-37, 0503/67-13-65

ZESTAW CHIRURGICZNY + pęta berlińskie, - 200 zł. Jordanów Śl., tel. 071/316-11-21

TOWARZYSKIE

- CENTRUM ROZKOSZY zrobimy wszystko, tel. 071/342-26-19 301011804
- CZTERDZIESTOPIĘCIOLATKA PRYWATNIE, tel 0601/44-80-73 301013604
- PROMOCJA 50 zł, tel. 071/372-53-53 301012774
- PRYWATNIE WSZYSTKO, tel. 071/343-07-10 301015994

Night Club Due we Wrocławiu przy ul. Wawrzyniaka 33
071/362-80-65 (od 18), 0501-388-095
WYJAZDY: striptease, jakuzzi duża willa, miła atmosfera
ZAPRASZAMY !!!
Zatrudnimy panie na bardzo atrakcyjnych warunkach koleżeńska atmosfera, klienci z najlepszych kręgów towarzyskich. Możliwość zakwaterowania.
GWARANTOWANA DYSKRECJA
OP040100

- PRZYJMĘ PANIĄ, tel. 0502/92-72-21 301013594
- PRZYJMIEMY KOLEŻANKI, ELEGANCKIE MIESZKANIE, zakwaterowanie, przyjedź, zobacz, zdecyduj esz, możliwe SMS-y, tel. 0501/04-01-70 301015364
- WESOŁE, MIŁE, SYMPATYCZNE DZIEWCZYNY - wspaniała zabawa, tel. 0501/04-01-70, 071/345-21-79 301015354
- ZATRUDNIĘ PANÓW, PARY DO TOWARZYSTWA, tel. 0604/67-74-60 301015914

POZNAJMY SIĘ

Szanowni Czytelnicy
W tej rubryce drukujemy oferty matrymonialne czytelników, biur matrymonialnych w cenie 6 zł za ofertę (oferta z wyróżnikiem do 250 znaków)

ZAPRASZAM WSZYSTKICH SAMOTNYCH
stale lub okresowo,
chcących spędzić miłe chwile
w gronie nowych znajomych
na spotkanie typu
• SZYBKA RANDKA •
koszt uczestnictwa 30 zł
tel. 0-609 227 164, 0-501 583 327
OP040339

Wdowiec **interesujący, przedsiębiorczy, niezależny - "waga". Kocha piękne życie. Zadbany, zmotoryzowany, nowy dom (mogę sprzedać). Chcesz być kochaną, szanowaną? Poznam panią do lat 50, niezależną. Oczy i serca i piękna miłość nas połączą - czeka nas wspaniałe życie. Wspólne decyzje, urlopy, zwiedzanie pięknych zakątków świata. Napisz, dołącz zdjęcie - odpowiem, wyślę zdjęcia, podam telefon, zaproszę. Urząd Pocztowy Wrocław 54003, skr.33**
OP040399

Zasady zamieszczania ogłoszeń w tej rubryce są następujące:

1. Nie publikujemy danych osobowych, adresów i telefonów ogłoszeniodawców. Są one wyłącznie do wiadomości redakcji. Ogłoszenia w gazecie zawierają tylko numer nadany przez naszą redakcję lub przez biuro matrymonialne przyjmujące ofertę albo numer skrytki pocztowej ogłoszeniodawcy.
2. Nie przyjmujemy ogłoszeń przez telefon. Ogłoszenia można składać osobiście w redakcji lub korespondencyjnie. Jeżeli ogłoszenie przesyłacie Państwo pocztą konieczne jest dołączenie do niego kserokopii 2 i 3 strony dowodu osobistego. Dane osobowe na kuponie ogłoszeniowym muszą być zgodne z danymi osobowymi w dowodzie osobistym.
3. Odpowiedzi na oferty prosimy nadsyłać do naszej redakcji, z zaznaczeniem na kopercie numeru ogłoszenia, którego odpowiedź dotyczy. Można je u nas odbierać w terminie do jednego miesiąca od daty ukazania się oferty. Oferty nie odebrane w tym terminie będą niszczone.
4. Tych z naszych czytelników, którzy chcieliby otrzymywać od nas pocztą odpowiedzi na swoje oferty, prosimy o wpłatę na nasze konto 10 zł i załączenie wpłaty do oferty.

Dyżur Pani Magdy -
we wtorki i środy w godz. 15^{00} - 16^{30}
pod nowym numerem
tel. 071/364-00-58.
TYLKO TELEFONICZNY

- BIURO MATRYMONIALNE „MARTA" dla wymagających - zaprasza, atrakcyjne panie, tylko oferty zagraniczne, wpisowe gratis, spotkanie we Wrocławiu. ., tel. 0606/11-65-09 01143053

OP040164
M.C. DUET
CENTRUM MATRYMONIALNE
tel. 071/341-99-23
Wrocław, ul. Wita Stwosza 28, p. 119

- „M.C.DUET" poszukuje młodych, nie zamężnych pań, panów stanu wolnego po 50 - tce. Zapraszamy codziennie do naszego biura., tel. 071/341-99-23
- 26 LAT pani, czarnulka, 160/50 kg, ładna, elokwentna, rzeczowa, pogodnego usposobienia, szuka odpowiedniego pana do poznania, z poczuciem humoru, spokojnego, z mieszkaniem i z samochodem., tel. 071/341-99-23
- 35 LAT pan, 178/75 kg, wolny, bez zobowiązań, ustabilizowany, praca, dom, samochód, oszczędności, nie palący, abstynent, potrafi docenić kobietę, pozna panią, może być z dzieckiem, nie wybredną, gospodarną, wrażliwą, której zależy na trwałym i udanym związku., tel. 071/341-99-23
- 37 LETNI PAN wysoki, 182/100 kg, brunet, kawaler, delikatny, czuły, szuka pani której doskwiera samotność, miłą, wrażliwą, której zależy na trwałym i szczęśliwym związku., tel. 071/341-99-23
- 40 LETNIA PANI 166/65 kg, blondynka, bardzo kobieca, wychowująca dwoje dzieci, wspaniała matka, doskonała gospodyni, prowadzi sklep, pazna pana, którą nie będą przeszkodą jej dzieci, czułego, spokojnego, o dobrym sercu., tel. 071/341-99-23
- 40 LETNI PAN bardzo przystojny, 185 cm wzrostu, posiadający mieszkanie, samochód, ciekawą i stałą pracę, będący opiekuńczy i spontaniczny, wychowujący syna, pozna panią pełną wdzięku, kulturalną uwodzicielską, czułą i wierną, która zna wartość rodziny., tel. 071/341-99-23
- 54 LETNIA PANI 150/65 kg, inteligentna, oczytana, lubiąca teatr, operę, podróże, mieszkająca w centrum Wrocławia, pozna pana, zadbanego, czynnego zawodowo, a przede wszystkim uczciwego , tel 071/341-99-23 01006074
- 56 LETNI PAN z poza Wrocławia, bardzo towarzyski, pracowity, sam prowadzi gospodarstwo domowe, gotuje, sprząta ale brakuje mu kogoś komu oddałby swoje uczucia, z kim mógłby spędzić cały swój wolny czas., tel. 071/341-99-23
- 62 LETNIA PANI wysoka, bardzo sympatyczna, z wyższym wykształceniem, zadbana, aktywna, dobra gospodyni, mieszka sama, szuka pana - przyjaciela, do spotkań, spacerów, zakupów, cel matrymonialny nie wykluczony., tel. 071/341-99-23
- 70 LAT PAN wdowiec, bardzo dobrze i młodo wyglądający, z mieszkaniem, spokojny, rodzinny, domator, pozna panią w stosownym wieku, pogodną, czułą, w dobrej kondycji fizycznej, również z mieszkaniem., tel. 071/341-99-23

OFERTY ZAMIESZCZA
BIURO DORADZTWA PERSONALNEGO
CHARAKTEROLOGICZNY DOBÓR PARTNERÓW
www.1plus1.com.pl
pl. Solidarności 1/3/5
V p., pok. 33 w godz. 10-18

SEKCJA
WYSOKIEJ WERYFIKACJI

UWAGA! NOWA PLACÓWKA. BIURO „1 plus 1", oddział Wałbrzych, ul. Mazowiecka 3 (market „Albert"), tel. 074/666-20-15, 074/666-20-45 (fax) w godz. 10-18

26 LAT Agnieszka, marketing, zarządzanie, lubiąca kino, wyjazdy w góry, pozna przedsiębiorczego Pana z poczuciem humoru. Wrocław, tel. 071/781-01-11, 071/781-01-27

27 LAT Agata, średnie ekonomiczne, własna działalność, pozna Pana do pomocy w prowadzeniu firmy, może zaoferować dom, mile widziany obcokrajowiec. Wrocław, tel. 071/781-01-11, 071/781-01-27

27 LAT Natalia, panna, po akademii rolniczej, własna restauracja, pozna Pana przy łuszy, który będzie na dobre i na złe. Wrocław, tel. 071/781-01-11, 071/781-01-27

30 LAT Dorota, rozwódka, od niedawna w Polsce, po przejściach, pozna Pana, który zdecyduje się na wyjazd do Szwecji. Wrocław, tel. 071/781-01-11, 071/781-01-27

30 LAT Dominika, entuzjastka sportów zimowych, lubi również sporty wodne, zwłaszcza nurkowanie, pozna wartościowego Pana, który dostrzeże jeszcze kogoś oprócz siebie. Wrocław, tel. 071/781-01-11, 071/781-01-27

32 LATA Natasza, rodowita Czeszka, impulsywna, swoją urodą zniewala każdego, pozna Pana, domatora, który doceni jej zalety. Wrocław, tel. 071/781-01-11, 071/781-01-27

32 LATA Hania, panna, średnie medyczne, mieszka i pracuje pod Wrocławiem, dość ma dyskotek i niestosownych zaczepek, pozna dojrzałego emocjonalnie. Wrocław, tel. 071/781-01-11, 071/781-01-27

33 LATA Majka, wdowa, kobieca, dusza człowiek, zaradna w każdej sytuacji, pozna zdecydowanego Pana do 40 lat, bez nałogów. Wrocław, tel. 071/781-01-11, 071/781-01-27

33 LATA Kristin, średnie, do trzech lat wolna, kino, sporty zimowe, turystyka górska, pozna nietuzinkowego. Wrocław, tel. 071/781-01-11, 071/781-01-27

34 LATA Andrzej, spokojny domator z przymusu, dom - praca, dom - praca to jest to co go złości, kiedy tylko ma chwilę wolnego - ucieka w góry i cieszy się przyrodą, pozna poukładaną i stabilną uczuciowo. Wrocław, tel. 071/781-01-11, 071/781-01-27

35 LAT Eliza, samotna, panna, zamknięta na odludziu, pozna wartościowego mężczyznę do życia jak również do prowadzenia przydrożnego hoteliku. Wrocław, tel. 071/781-01-11, 071/781-01-27

36 LAT Mikołaj, średnie, jeszcze kawaler, z drobną nadwagą, z dużym poczuciem humoru, zmęczony dyskotekami, lubiący wypady w góry. Wrocław, tel. 071/781-01-11, 071/781-01-27

36 LAT Ewa, samotna ale bardzo przedsiębiorcza, szuka miłości i zrozumienia, których jeszcze nie zaznała, spragniona dojrzałego uczucia i oparcia w tym jedynym. Wrocław, tel. 071/781-01-11, 071/781-01-27

37 LAT Małgorzata, rozwódka, nietypowa osobowość, potrafi zaskakiwać dziwnymi pomysłami, da się poznać temu jedynemu. Wrocław, tel. 071/781-01-11, 071/781-01-27

39 LAT Darek, spontaniczny entuzjasta wycieczek górskich, lubi literaturę, spacery, nie poddaje się pesymizmowi, zawsze uśmiechnięty. Wrocław, tel. 071/781-01-11, 071/781-01-27

40 LAT Aleksandra, wysoki iloraz inteligencji, lubi Panów wysokich, pozna Pana z klasą, nie domatora - który ma w sobie to coś. Wrocław, tel. 071/781-01-11, 071/781-01-27

40 LAT Martyna, zmanierowana rozwódka, kariera i pieniądze to nie wszystko, kocha dzieci i zwierzęta, pozna Pana do 50 lat, który „pogrywa" w tenisa i nie boi się wody. Wrocław, tel. 071/781-01-11, 071/781-01-27

42 LATA Maja, wyższe, menadżer, 165 cm, biegi, siłownia, sympatyk Polski. Wrocław, tel. 071/781-01-11, 071/781-01-27

43 LATA Frank, celnik, 179 cm, jazda konna, podróże, sporty zimowe, wolny od pięciu lat. Wrocław, tel. 071/781-01-11, 071/781-01-27

44 LATA Jacek, wyższe doktoranckie, w separacji, leczy swoje problemy poprzez zapracowywanie się na śmierć, pozna Panią zdecydowaną rozpocząć wszystko od nowa. Wrocław, tel. 071/781-01-11, 071/781-01-27

45 LAT Alicja, średnie, stateczna ale spontaniczna, uczuciowa ale wymagająca, pozna podobnego optymistę życiowego. Wrocław, tel. 071/781-01-11, 071/781-01-27

45 LAT Filip, śmiało patrzy w przyszłość, czynnie zajmuje się prowadzeniem rodzinnego biznesu. Wrocław, tel. 071/781-01-11, 071/781-01-27

46 LAT Halina, księgowa, drobna osóbka o wielkim sercu, lubiąca szybką jazdę samochodem, pozna Pana lubiącego rajdy samochodowe. Wrocław, tel. 071/781-01-11, 071/781-01-27

46 LAT Pacia, księgowa, rozwiedziona, szuka stabilizacji, typowy domator, lubi góry. Wrocław, tel. 071/781-01-11, 071/781-01-27

48 LAT Ewa, wdowa, plastyk, lubi kino, dobrą sztukę teatralną, własny dom, bez dzieci, pozna romantyka który dotrzyma jej kroku. Wrocław, tel. 071/781-01-11, 071/781-01-27

48 LAT Kazimierz, średnie, zapracowany mechanik, lubiący wyjazdy w plener, pozna Panią z prawem jazdy i potrafiącą zadbać o dom. Wrocław, tel. 071/781-01-11, 071/781-01-27

50 LAT Bogusia, średnie, wielkie serce i spore umiejętności a przy tym dobrze gotuje. Wrocław, tel. 071/781-01-11, 071/781-01-27

50 LAT Alina, szczupła i zadbana, czynnie biega, lubi sporty wodne i zimowe, nadal czynnie pracuje, pozna Pana na poziomie, zdecydowanego na stabilność uczuciową. Wrocław, tel. 071/781-01-11, 071/781-01-27

52 LATA Paweł, adwokat, duża kultura osobista, podróże, dobra książka, nawiąże znajomość z mądrą dojrzałą Panią, lubiącą ciszę i spokój. Wrocław, tel. 071/781-01-11, 071/781-01-27

55 LAT Romka, wdowa, swoje w życiu odpracowała, dzieci odchowane, czas cieszyć się owocami swojej pracy, pozna Pana na podobnym poziomie, dla którego wyjazd na Kajmany to nie „gest życia", sponsoring wykluczony. Wrocław, tel. 071/781-01-11, 071/781-01-27

55 LAT Sławomira, wdowa, mieszka pod Wrocławiem, ma już prawie wszystko, ale doskwiera jej samotność, pozna Pana na poziomie, celem wspólnych wyjść i wyjazdów. Wrocław, tel. 071/781-01-11, 071/781-01-27

56 LAT Bogdan, wdowiec, ponad wyższe, szuka stabilizacji, skromnej osoby, może zaoferować dom i ogród pełen kwiatów. Wrocław, tel. 071/781-01-11, 071/781-01-27

59 LAT Hiacynta, wdowa z Austrii, wysoki poziom i wysokie wymagania, fizycznie wygląda na 49 lat, samopoczucie na 40 lat, pozna Pana na poziomie, o wielkim sercu i możliwościach. Wrocław, tel. 071/781-01-11, 071/781-01-27

67 LAT Maria, wdowa, spokojny domator, mieszka pod Wrocławiem w malowniczej miejscowości, pozna domatora, koniecznie uczuciowego i ceniącego sobie rodzinność. Wrocław, tel. 071/781-01-11, 071/781-01-27

68 LAT Stanisław, emerytowany inżynier, spokojny domator, lubi pracę w ogrodzie i kontakt z naturą - doskwiera mu samotność i brak zrozumienia. Wrocław, tel. 071/781-01-11, 071/781-01-27

68 LAT Wiesława, wdowa, typowy domator, o wielkim sercu, dość ma samotności Wrocław, tel. 071/781-01-11, 071/781-01-27

70 LAT Romka, wdowa po powrocie z zagranicy, stabilizacja finansowa na wysokim poziomie, szuka przyjaciela na jesień swojego życia. Wrocław, tel. 071/781-01-11, 071/781-01-27

73 LATA Karolina, wdowa, typowy domator, pozna uczciwego Pana, bez nałogów, dobrze goluje. Wrocław, tel. 071/781-01-11, 071/781-01-27

77 LAT Zdzisław, rolnik z okolic Wrocławia, zapracował sobie w życiu na dostatek i spokój, może cieszyć się owocami swojej pracy, pozna Panią opiekuńczą, lubiącą wieś. Wrocław, tel. 071/781-01-11, 071/781-01-27

INSTRUMENTY MUZYCZNE

AKORDEON prod. włoskiej, 80 basów, 5 registrów, - 600 zł. Wrocław, tel. 071/330-00-00, 0503/80-33-23

AKORDEON WELTMEISTER GRANDINA guzikowy, 5-rzędowy, 120 basów, stan b. dobry, - 2.200 zł. Godziątków, powiat kaliski, tel. 062/751-09-22

AKORDEON WELTMEISTER 120 basów, stan b. dobry, - 2.200 zł. Kalisz, tel. 062/751-09-22

AKORDEON WELTMEISTER 120 basów, 4 chórowy, stan dobry - 70 zł i saksofon tenorowy Weltklang - 400 zł. Pilawa Dolna, tel. 074/837-01-97

AKORDEON WELTMEISTER STELLA 80 basów, kolor czerwony, z futerałem, nowy, - 1.000 zł. Wrocław, tel. 071/788-60-33, 0601/44-27-23

AKORDEON WELTMEISTER 96 basów, bez futerału, - 250 zł. Wrocław, tel. 0694/73-45-11

AKORDEON WELTMEISTER 120 basów, bez futerału, wiśniowy, - 250 zł. Wrocław, tel. 0694/73-45-11

COMBO GITAROWE YAMAHA G-50/112 50 W, revers, distortion, model z 1977 r. prod. japońskiej, profesjonalny, stan idealny, - 800 zł. Wrocław, tel. 071/794-74-86, 0502/93-25-31

EFEKT GITAROWY LINE 6 nowy, - 1.700 zł. Grodków, powiat brzeski, tel. 077/415-14-39

FLET POPRZECZNY LIGNOTONE, - 2.000 zł. Oleśnica, tel. 071/793-37-94

FORTEPIAN BLUTHNER gabinetowy, czarny, 140 cm, pięknie rzeźbiony, stan b. dobry, - 25.000 zł. Wrocław, tel. 0504/35-01-02

FORTEPIAN LIEDNER czarna obudowa, do renowacji, - 2.100 zł. Bolesławiec, tel. 075/734-73-11, 0602/69-42-59

FORTEPIAN ZITTER WINKELHAUSEN BRAUNSZWEIG dł. ok. 1.7 m, czarna polituta, po remoncie wnętrza instrumentu, z okresu międzywojennego, - 10.000 zł. Wrocław, tel. 0605/30-04-50

GITARA AKUSTYCZNA DEFIL, - 120 zł. Wrocław, tel. 071/359-40-39

GITARA AKUSTYCZNA FLAMER STAR prod. włoskiej, z 1954 r., brak pokręteł na kluczach, model flamenco, mostek z kości tygrysiej, - 145 zł. Wrocław, tel. 071/794-74-86, 0502/93-25-31

GITARA BASOWA WASHBURN XB 125 kolor czarny, 5 strun, układ aktywny i wzmacniacz basowy Laney HCM 30 B, na gwarancji, - 1.450 zł. Wrocław, tel. 0608/49-37-46

GITARA ELEKTRYCZNA ARIA PRO II prod. japońskiej, z 1981 r., monolit, mahoniowo-klonowa, naturalny kolor, kopia modelu Ibanez Studio, - 800 zł. Wrocław, tel. 071/794-74-86, 0502/93-25-31

GITARA ELEKTRYCZNA PULDIN, 1977 r. prod. angielskiej, wzorowana na Charvella, biała, 2 x humbacker, stan b. dobry, - 450 zł. Wrocław, tel. 071/794-74-86, 0502/93-25-31

Od 1 listopada br. nowa rubryka „TOWARZYSKIE".

W rubryce reklamy, oferty klubów, night klubów, innych prowadzących organizację imprez i działalność rozrywkową.

1. Moduły tekstowe drukiem wyróżnionym cena za 1 słowo + 22% VAT

1) tekst bez grafiki, czcionka 5,3 - 6 pkt ..... cena 3 zł
2) tekst bez grafiki, ramka, czcionka 5,3 - 6 pkt ..... cena 4 zł
3) tekst bez grafiki, w kontrze, czcionka 5,3 - 6 pkt ..... cena 5 zł

2. Reklama powierzchniowa cena za 1 cm 7 zł + 22% VAT

W tej rubryce zamieszczamy wyłącznie płatne moduły tekstowe i reklamy. Do zlecenia należy dołączyć:
- kserokopię zaświadczenia o działalności gospodarczej (aktualne) i oryginał do wglądu,
- kserokopię dowodu osobistego zleceniodawcy,
- oświadczenie nt. telefonów zamieszczanych w ogłoszeniu lub reklamie o treści:
„Ja niżej podpisany oświadczam, że jestem właścicielem numeru telefonu ..... i wyrażam zgodę na zamieszczenie go w „Auto Giełdzie Dolnośląskiej" w rubryce „Towarzyskie".

Redakcja zastrzega sobie prawo do odmowy zamieszczenia tekstu w rubryce bez podania przyczyn lub do przeredagowania go.

KEYBOARD CASIO CTK-811 nowy, - 1.500 zł. Brzeg, tel. 077/416-38-31

KEYBOARD CASIO C-110 + stojak, - 300 zł. Kąty Wrocławskie, tel. 071/390-57-62, 0693/37-73-32

KEYBOARD CASIO CT-700 czarny, 5 oktaw dynamicznych, 100 rytmów, 100 barw, pamięć, midi, zasilacz, - 620 zl. Ząbkowice Śląskie, tel. 074/641-10-31, 0606/99-41-72

KEYBOARD ROLAND VA7 nowy, - 6.800 zl., tel. 0501/79-95-73

KEYBOARD SOLTON MS 60 stan idealny, - 3.000 zł., tel. 0501/79-95-73

KEYBOARD YAMAHA PSR-240 100 tonów, 100 rytmów, 61 klawiszy, zasilacz, - 550 zł. Wrocław, tel. 0501/44-86-94

KLARNET BUFFET B12, unikatowy model, cały przezroczysty oraz ustnik Vandoren B45, - 1 000 zł. Wrocław, tel. 0609/73-21-32

KOLUMNY ESTRADOWE basowe, 2 x 600 W, końcówka mocy 2 x 400 W, stan b. dobry, - 2.800 zł. Czaslary, tel. 062/784-63-87, 0506/45-12-52

KOLUMNY ESTRADOWE JBL 400 W, czarne, nieużywane, głośniki niskotonowe 15", - 650 zł /kpl.. Legnica, tel. 076/721-58-53 po godz. 18, 0506/31-03-37

KUPIĘ AKORDEON WELTMEISTER oraz pianino. Wrocław, tel. 0694/73-45-11

KUPIĘ KEYBOARD z kieszenią, mało używany. Bolesławiec, tel. 075/734-73-11, 0602/69-42-59

KUPIĘ KEYBOARD YAMAHA PSR 8000., tel. 0501/79-95-73

KUPIĘ PERKUSJĘ PEARL kompletną lub bez statywu pod hi-hat. Głuszyca, tel. 074/845-66-43

MIKSER PYRAMID PR-2700 prod. kanadyjskiej, stan b. dobry,- 400 zł. Bielawa, tel. 074/833-37-78

ORGANY CASIO nowe, - 450 zł Henryków, gm. Ziębice, powiat ząbkowicki, tel. 0503/70-05-36

ORGANY CASIO CTK-650, - 450 zl. Wrocław, tel 071/352-47-81

ORGANY FARFISA DELUXE RC wym. 110x96x60 cm, - 600 zł., tel 0608/09-07-49

ORGANY HOHNER SYMFONIA 78 65 W, 2 klawiatury, 4 oktawy, zestaw perkusyjny, bas nożny, dużo funkcji, - 2.100 zł. Świdnica, tel. 074/852-37-18

ORGANY NUMERICAL SYNTHESIS CAVANGNOLO klawiatury guzikowe - 700 zł; Bontempi B655, midi 2 manuały - 400 zł; Wersi-W 248, 2 manuały, nagłośnienie - 800 zł. Głogów, tel. 076/834-48-87

ORGANY ROLAND PEM-15PL kolor srebrny, kolumny Hand Box PL102, min. moc 100W, 2 szt., czarne + wzmacniacz AMX 108, 2 x 90 W, 3 x mono, 2 stereo + stojak pod organy, wszystkie kable, mikrofon PG 48 + stojak, zestaw 3-mies., wartość 4.200 zł, - 3.500 zl + gwarancja i faktura zakupu. Trzebnica, tel. 0603/62-95-36

ORGANY THOMPSONIC TS 33 elektryczne, nieużywane, zapakowane, dużo funkcji, - 110 zl. Legnica, tel. 076/721-58-53 po godz. 18, 0506/31-03-37

ORGANY YAMAHA PSR-350 z futerałem, mało używane, - 1.600 zł. Bielawa, powiat dzierżoniowski, tel. 074/645-28-19

PERKUSJA pełny zestaw, - 1.000 zl. Legnica, tel. 076/722-01-05

PERKUSJA PEARL 6 dużo dodatków, stan b. dobry, - 3 800 zł. Wrocław, tel. 0600/82-96-86

PIANINO, - 1.000 zł. Bierkowice, tel. 074/865-92-56

PIANINO przedwojenne, kolor czarny, sprawne, - 1.100 zł. Legnica, tel 076/854-28-79, 0501/39-73-13

PIANINO stan idealny, - 3.000 zl. Ochla, tel 068/321-10-04

PIANINO przedwojenne, z metalową płytą, tabliczka znamionowa z herbem i dedykacją w j. niemieckim, po renowacji, - 4.000 zl. Pilawa Górna, powiat dzierżoniowski, tel. 0603/27-51-61

PIANINO z przełomu XIX i XX wieku, stan dobry, - 1.470 zł. Strzegom, powiat świdnicki, tel. 0609/04-79-75

PIANINO z końca XIX wieku, bogato rzeźbione, z metalową płytą, stan idealny, - 5.000 zł. Wrocław, tel. 071/363-27-87

PIANINO BRESLAU, - 1.000 zł. Bielany Wrocławskie, tel 071/311-27-88

PIANINO GRAND MEDAILLE'OR czarne, nastrojone, korekta stroju po transporcie gratis, - 1.900 zł. Ząbkowice Śląskie, tel. 074/641-10-31, 0606/99-41-72

PIANINO LEGNICA orzechowe, z metalową płytą, 3-pedałowe, mało używane, stan b. dobry, - 2.300 zł. Łagiewniki, tel. 071/393-90-73, 0602/75-98-55

PIANINO RUD I BACH SOHN 59761 duże, czarne, rzeźbione, z metalową płytą, - 1.450 zł. Wrocław, tel. 0694/73-45-11

PIANINO SEILER czarne, nastrojone, korekta stroju po transporcie gratis, - 1.400 zł. Ząbkowice Śląskie, tel. 074/641-10-31, 0606/99-41-72

POSZUKUJĘ ZESPOŁU wokalista, gitarzysta, 41-letni, profesjonalista, autor tekstów i muzyki, szeroki repertuar. Wrocław, tel. 071/794-74-86, 0502/93-25-31

PRZEGUB DO STOPY YAMAHA JDP podwójnej, stan b. dobry - 200 zł., tel. 0601/94-55-47 wieczorem

PRZYSTAWKA DO GITARY LABOGA, - 45 zl. Wrocław, tel. 071/352-47-81

SAKSOFON TENOROWY WELTKLANG, - 900 zł lub zamienię na saksofon altowy. Jelenia Góra, tel. 075/752-49-09

SAKSOFON TENOROWY AMATI DE LUX kolor złoty, stan b dobry, - 1.000 zł. Leszno, tel. 0697/16-49-69

SKRZYPCE 4/4, lutnicze, 100-letnie, po renowacji, stan b. dobry, - 2.000 zł. Legnica, tel. 076/856-03-48

SKRZYPCE lutnicze, 4/4, stan b. dobry, - 4.000 zł. Opole, tel 0602/11-14-92

SKRZYPCE prod. niemieckiej, stan b. dobry, - 1.000 zł. Wrocław, tel. 0606/92-35-31

SKRZYPCE z napisem „Nach Antonius Straduarius gefertigt von J. Altrichler, hof-hrdustr.-fabrik in Frankfurt a. Oder", z 1918 r., do remontu. Wrocław, tel. 0606/64-74-32

SKRZYPCE HOPF 4/4 100-letnie, + 2 smyczki i futerał drewniany, - 5.000 zł. Wrocław, tel. 071/361-67-74

SPRZĘT ESTRADOWY : korektor graficzny DBX, 2-kanałowy, 64 suwaki, kamera pogłosowa, kpl., do dyskoteki, stan idealny, - 1.000 zł., tel. 0603/55-35-15

SPRZĘT ESTRADOWY : efekt wokalny VHM5 - 1.350 zl, stacja dysków Roland MT120 z modułem - 1.450 zł, efekt wokalny Viscount HP3 - 800 zl. Brzeg, tel. 0693/48-18-06

SPRZĘT ESTRADOWY : nagłośnienie estradowe Beyma, 2x700 W, na gwarancji, stan b. dobry - 3.000 zł, końcówka mocy ADS LX-800, 2x400 W, na gwarancji, stan idealny - 1.200 zl, mixer Behringer MX802A, stan idealny - 600 zł. Góra, tel. 065/543-17-17, 0600/68-85-71

SPRZĘT ESTRADOWY : kolumny Tonsil ZGE-250 - 800 zl/szt., kamera cyfrowa zoom studio 1204 - 900 zł, power mixer stereo BOX Elektronics SPM-300 - 1.200 zł. Legnica, tel. 076/722-01-05

SPRZĘT ESTRADOWY : kolumny estradowe 2x500 W, głośniki 18" + chorn 150 W, 2 szt. - 1.500 zł, „doły" niskotonowe, 2x1000 W, 2 szt. - 2.200 zł, mikrofon nagłowny Monacort, nowy + mikrofon konferencyjny, przypinany - 500 zł, mikrofony bezprzewodowe Carol, 2 szt. - 750 zł. Leszno, tel. 0609/98-74-64

SYNTEZATOR YAMAHA PSR-420 podświetlana klawiatura, wyświetlacz, podkłady, pamięć, kartridż, stojak, pokrowiec, stan b. dobry, - 650 zł. Brzeg Dolny, tel. 071/319-51-08, 0604/55-92-52

SYNTEZATOR YAMAHA QS-300 stan b. dobry, - 2.500 zł. Proszowice, tel. 0694/91-92-96

TALERZE DO PERKUSJI : Paiste 302 18" Ride, Power Beat 16" Crash, stan dobry, - 360 zl. Wrocław, tel. 071/357-35-88

TRĄBKA żółta, prod. polskiej, bez zarysowań, futerał, - 350 zł. Pleszew, tel. 062/742-23-93

UTWORY MUZYCZNE SMF/GM lata 60'- 2003', polskie i zagraniczne, na dyskietkach 2 HD, DD - od 2 zł/szt., podkłady audio, co tydzień nowości. Wschowa, tel. 065/540-20-10, 0609/60-74-71

WZMACNIACZ BASOWY Hand Box combo 100 W, stan bardzo dobry, - 800 zł. Wrocław, tel. 0609/73-21-32

ZAMIENIĘ FLET AMSTRONG - na VW Golfa - do 2.000 zł. Bierkowice, tel. 074/865-92-56

ZAMIENIĘ ORGANY YAMAHA PRS 27 - na akordeon Weltmeister, 80 basów. Udanin, powiat średzki, tel. 076/870-90-14

ZAMIENIĘ WZMACNIACZ 2x200 W, końcówka mocy do keyboarda Casio HT-3000 - na końcówkę mocy 2 x 500 W. Złotoryja, tel. 076/876-44-79 do godz. 15, 076/878-34-00, 0501/24-39-01

ANTYKI

- **ANTYCZNE MEBLE I INNE STARE PRZEDMIOTY KUPIĘ , również zniszczone, do renowacji: obrazy, zegary, figurki, ramy, lampy, wyroby ze szkła, porcelany, metalu, monety, pocztówki itp. Wrocław, tel. 071/315-20-46, 0603/88-71-04 W02003664**

ANTYKI: meble, obrazy, ramy, zegary, figury, wyroby z metali, szkła, ceramiki i inne starocie kupię, Środa Śląska, tel. 071/317-56-27, 0605/10-16-36

ANTYKI : meble, kredens, szafa, stół, lustro tremo, stan dobry. Jelenia Góra, tel. 0698/50-75-77

ANTYKI : koła drewniane, do wozu drabiniastego, 4 szt. - 250 zł, piec kaflowy, poniemiecki, pokojowy, zdobiony - 700 zł oraz fotel bujany, kwietnik, lampa. Kamienica, gm. Paczków, tel. 077/435-10-65

ANTYKI poniemieckie: kołyska drewniana, stan Idealny - 400 zł, krzyż drewniany, po renowacji, wym. 100x59 cm - 400 zl, wózek dla lalek - 200 zł, hełmy - 20-200 zl. Lewin Brzeski, tel. 077/412-72-55

ANTYKI : podstawa pieca, żeliwna, z drzwiczkami - 300 zł, okienko drzwi wejściowych, owalne, oszklone - 80 zł, stolik na 2 toczonych nogach, bez blatu - 150 zł oraz resor poprzeczny do pojazdu konnego - 70 zł. Mrowiny, powiat świdnicki, tel 0501/80-70-38

ANTYKI : pianino do remontu, z metalową płytą - 800 zł, Dziesięciolecie Polski Odrodzonej 1918-1928 prace oryginalne - 1.000 zł, kufer wschodni - 300 zł, zegarki radzieckie od 50 zł. Olesno, tel 0600/48-96-78

ANTYKI : kufer skrzyniowy, półokrągłe wieko, okucia - 850 zł, maszyna do pisania, przedwojenna, prod. niemieckiej - 750 zł. Szprotawa, gm. Żagań, tel. 068/376-24-63

ANTYKI : rama lustra, czereśniowa, krzesło eklektyczne, szafa, 2-drzwiowa, z szufladą, eklektyczna, - 380 zl. Wrocław, tel. 0694/73-45-11

ANTYKI : bieliźniarka, czereśniowa, sosnowa, wieszak, orzechowy, lustro, duże, okleina orzechowa, - 520 zl. Wrocław, tel. 0694/73-45-11

BIBLIOTECZKA EKLEKTYCZNA 2-drzwiowa, z nadstawką, szyby kryształowe, orzechowa, - 1.850 zł. Wrocław, tel. 0694/73-45-11

BRAMA przedwojenna, kuta, boczna bramka, wym. 310 x 176 cm, - 980 zl. Wrocław, tel. 071/357-75-90

BRYCZKA KONNA, - 5.000 zł. ., tel. 0609/28-43-66

BRYCZKA KONNA wolant, przedwojenna, do małej renowacji, - 5.000 zl. Bieganin, tel. 062/734-44-42

BRYCZKA KONNA wraz z szorami wyjazdowymi. Krobia, tel. 065/571-30-15

BRYCZKA KONNA, - 3.000 zł. Sierosław, gm. Tarnowo Podgórne, tel. 061/814-78-36, 0602/38-59-55

BRYCZKI KONNE 4 szt. - 2.000-6.000 zł. Pielgrzymka, powiat złotoryjski, tel. 0603/08-08-13

FIGURY z kamienia, bogato zdobione - 700 zł. Kamienna Góra, tel 075/742-46-36

GNIOTOWNIK DO ZBOŻA przedwojenny, sprawny, może służyć jako ozdoba w ogrodzie, - 2.000 zl. Chojnów, tel 076/817-89-00

KAFLE PIECOWE żółte oraz cegła szamotowa i szamot - 4 zł/szt. Oleśnica, tel. 0605/15-99-73

KOMINEK z białego marmuru, - 1.500 zl Bolesławiec, tel. 075/644-00-46

KREDENS z pomocnikiem, z okresu międzywojennego, rzeźbione, z nadstawkami, komplet, - 5.000 zł. Wrocław, tel. 0506/66-99-59

KREDENS z oszkloną nadstawką, ciemnobrązowy, wym. 200x140 cm, - 2.800 zł. Żmigród, powiat trzebnicki, tel. 0506/05-08-37

KREDENS EKLEKTYCZNY wys. 2,20 m, 3-częściowy, okleina fornirowa z motywami, szyby, stan b. dobry, z lat 1830-1870, - 14.000 zł. Wrocław, tel 0504/04-33-11

KUPIĘ ANTYKI: szafy, stoły, krzesła i inne., tel. 0607/48-05-13

KUPIĘ ANTYKI : meble, fortepian, instrumenty smyczkowe i inne. Świebodzice, tel. 074/854-37-53, 0605/95-79-28

KUPIĘ ANTYKI: meble, obrazy, ramy, zegary, figury, wyroby z metali, szkła, ceramiki i inne starocie, Środa Śląska, tel. 071/317-56-27, 0605/10-16-36

KUPIĘ ANTYKI : meble, stare obrazy, figury, srebra i inne przedmioty. Wrocław, tel. 0507/20-61-90

KUPIĘ BROŃ BIAŁĄ oraz palną, do 1945 r. Wrocław, tel. 071/327-85-34

KUPIĘ KREDENS z okresu międzywojennego. Wrocław, tel. 071/797-62-51 po godz. 19

KUPIĘ MEBLE przedwojenne: szafa, kredens, biurko, stół, krzesła, komoda. Długołęka, tel 071/315-20-46, 0603/88-71-04

KUPIĘ MEBLE mogą być do renowacji. Kowary, tel. 075/718-23-81, 0501/36-14-59

KUPIĘ MEBLE przedwojenne, zegar, bez pośredników. Wrocław, tel. 0694/73-45-11

KUPIĘ OBRAZY przedwojenne oraz szkice, rysunki, ramy, mogą być do renowacji., tel. 0693/74-89-46

KUPIĘ PIEC ŻELIWNY stary, zdobiony, emaliowany, do wysokości 1 m oraz stary budzik., tel. 0602/27-30-50

LUSTRO KRYSZTAŁOWE wym. 100 x 200 cm, piękna, mahoniowa rama, - 2.500 zł. Wrocław, tel. 0609/56-82-42

ŁÓŻKO metalowe, z lat 20-tych, stan b. dobry, - 850 zł. Wrocław, tel. 071/348-24-17, 0606/68-09-95

MAGIEL „Oryginal Seiler", przedwojenny, stan dobry, - 1 400 zł. Piskorzyna, gm. Wińsko, tel. 071/389-87-92

MAGIEL 3-wałkowy, stary, poniemiecki, z żeliwną korbą, - 140 zl. Wrocław, tel. 0691/33-24-24

MASZYNA DO SZYCIA, - 250 zł. Stronia, powiat oleśnicki, tel. 0606/20-79-05

MASZYNA DO SZYCIA SINGER 100-letnia, oryginalna, sprawna, - 2.000 zł. Wrocław, tel. 0696/17-32-86

MASZYNA DO SZYCIA SINGER, - 150 zł. Wrocław, tel. 071/326-08-47

MEBLE z okresu międzywojennego: kredens + pomocnik (komplet), rzeźbione, z nadstawkami, - 5.000 zł (całość). ., tel. 0506/66-99-59

MEBLE po renowacji, biurko, biblioteczka, kredens + pomocnik, szafa ubraniowa 2-drzwiowa, fotel eklektyczny, stół rozsuwany, bufet dębowy, krzesła 2x6 szt. i inne - od 200 zł. Komorniki, gm. Środa Śląska, tel. 071/317-27-22

MEBLE: kredens kuchenny, stół + 4 krzesła, części łóżka podwójnego, - 1.200 zl lub zamienię na samochód dostawczy. Legnica, tel. 076/850-68-20 po godz. 20

MEBLE : stół 12-osobowy + 10 krzeseł - 1.300 zł, szafa 3-drzwiowa, Ludwik Filip - 1.000 zł, szafa 2-drzwiowa, kolor orzechowy - 350 zł, bieliźniarka - 400 zl, bufet dębowy + pomocnik - 1.600 zł, sofa - 1.000 zł i inne meble. Leszno, tel. 0603/07-09-74

MEBLE : szafy, kredensy, skrzynie, bieliźniarki, biblioteki, komody, toaletki, lustra - od 100 zl. Paczków, tel. 077/431-73-13 po godz. 18, 0608/60-50-72

MEBLE : biurko secesyjne, sekretarzyk secesyjny, kanapa eklektyczna, lustro Ludwik Filip i inne części - 100 zł-3000 zl. Strzegom, tel. 074/855-33-93 wieczorem, 0609/85-44-54

MEBLE : szafa 2-drzwiowa, z lusterem i szufladą, z okresu międzywojennego - 800 zł oraz bieliźniarka z szufladami - 800 zł. Świdnica, tel. 0601/56-34-09

MEBLE: 2 kanapy, po renowacji, tkanina obiciowa piękny belgijski plusz, stan idealny, - 5.000 zł lub zamienię na samochód z dopłatą z mojej strony. Trzebnica, tel 071/312-77-81, 0606/14-33-76

MEBLE : stół rozkładany, 2 szuflady - 200 zl, niciak, 2 szuflady - 200 zł. Wrocław, tel. 0694/73-45-11

MEBLE : krzesło renesansowe - 200 zł, kredens renesansowy - 2.000 zł, witryna - 1.000 zł, stolik rozkładany, na 12 osób - 600 zl, kufer - 500 zł, po renowacji. Zbylowa, gm. Bierutów, tel. 071/315-70-11 prosić Jerzego

MEBLE : do sypialni, wklęsło-wypukłe, rzeźbione - 4.250 zł, łóżka dębowe, 2 szt. - 2.100 zł, stół owalny, orzechowy, Ludwik Filip - 3.000 zł. Zgorzelec, tel. 075/778-22-05

MEBLE : sekretarzyk, orzechowy, eklektyczny, stan b. dobry - 3.200 zł, biblioteczka, dębowa, lata 20-te, stan b. dobry - 3.200 zł, kredens, orzechowy, eklektyczny - 3.500 zł. Ziębice, tel. 0504/71-67-24 po godz. 16

MEBLE : sofa, bogato zdobiona - 1.500 zl, biblioteka - 1.400 zl, kredens dębowy, bogato zdobiony winogronami, z koroną, kryształowymi szybkami, po renowacji - 2.700 zł. Ziębice, tel. 074/819-40-43

MEBLE EKLEKTYCZNE duży wybór, po i przed renowacją: szafy orzechowe - od 1.600 zł, biblioteczki, bieliźniarki, kanapa pałacowa, stan b. dobry. Janowice Wielkie, tel. 075/751-51-66, 0602/43-32-11

MEBLE LUDWIK FILIP : fotele, 4 szt. - 1.000 zł, stolik owalny - 1.000 zł, stolik owalny, gięta noga, czereśniowy - 1.500 zł + lustro stojące - 1.500 zł, po renowacji. Zbylowa, gm. Bierutów, tel. 071/315-70-11 prosić Jerzego

MEBLE LUDWIK XIV : pokojowe, 3+1+1, tapicerka turkusowa - 3.500 zł, 2 krzesła - 1.500 zł, ława - 600 zl, dresuar, dł. 2.2 m - 2.100 zl, - 3.500 zl. Oleśnica, tel. 0601/55-44-35

RADIOODBIORNIK lampowy - 100 zł. Boguszów-Gorce, tel. 074/844-89-26

RADIOODBIORNIK MIRSK BALLADA , adapter Pelti. Wrocław, tel. 0504/04-33-11

SANIE KONNE 2 szt, - 1.500 zł /szt.. Pielgrzymka, powiat złotoryjski, tel. 0603/08-08-13

SZAFA 3-drzwiowia oraz kufer, - 500 zł. Bielany Wrocławskie, tel 071/311-27-88

SZAFA przedwojenna, 2 szt, - 400 zł. Góra, tel. 065/544-75-93

SZAFY sosnowe, 3 sz., biblioteczka - 800 zl, eklektyczna - 1.000 zl, centralka telefoniczna - 300 zł, wieszak - 300 zł, komoda z nadstawką - 800 zl, lustro owalne - 700 zł, kredens z nadstawką - 1.000 zł, kuferek malowany - 300 zł, nadstawka do powieszenia - 3. Jelenia Góra, tel. 075/752-16-94

RÓŻNE KUPIĘ

BAROMETR mechaniczny lub cyfrowy, sprawny. Wrocław, tel. 0697/78-50-46

- **BUTELKI MONOPOLOWE piwo Lech, Tyskie, Żywiec, Warka, Okocim, Pilzner, wino, Pepsi-Cola, Coca-Cola, woda mineralna, transportery po napojach, kegi, odbiór większych ilości własnym transportem, płatność gotówką na miejscu odbioru. ., tel. 071/313-23-22 w godz. 8-16, 071/313-37-25 , 0501/45-21-45, 071/313-34-85 wieczorem W01004224**

DREWNO OPAŁOWE w dowolnej postaci, może być duża ilość, brusy, deski, meble ogrodowe, altany, itp. Wrocław, tel. 071/312-74-54, 0600/55-93-87

EUROPALETY. Jelenia Góra, tel. 0603/46-59-54

EUROPALETY. Świdnica, tel. 0505/05-12-34

FOLIA ODPADOWA : PELD, HDPE i gilzy papierowe, płatne gotówką. Leszno, tel. 0691/06-15-55

KONTENER UNIKON 6 m. Wrocław, tel 0505/68-70-19

KSIĄŻKI : techniczne, naukowe, o tematyce samochodowej, lotniczej, wojskowej, modelarskiej, marynistycznej, o kolejnictwie oraz czasopisma. Wrocław, tel 071/795-96-89, 0609/04-13-13

- **KUPIĘ PALETY., tel. 071/311-04-54, 0603/09-77-96 01136993**

ŁOŻYSKA SKS 6202C3. Wrocław, tel. 071/325-22-32

OLEJ OPAŁOWY - do 1.20 zł/l. ., tel. 0697/14-67-07

OLEJ OPAŁOWY. Wrocław, tel. 0601/77-48-47

PAPIER do drukarek, kserokopiarek, każde ilości. Wrocław, tel. 0507/46-84-32

RAJSTOPY damskie, stare modele, z importu, nieużywane. Grodków, powiat brzeski, tel. 0507/49-98-91

SAMOLOT w klasie ULM. Wrocław, tel. 0505/68-70-19

KUPIĘ! OP034050
materiały elektryczne
styczniki, wyłączniki, krańcówki,
żarówki sodowe, rtęciowe oraz inne
Tel. 0-603 065 635

- **SKUP, SPRZEDAŻ, REMONTY PALET I EUROPALET Wrocław - Kowale, ul. Lechitów. ., tel. 0501/79-43-50, 0501/14-71-59 W81002304**

- **STYCZNIKI (UŻYWANE) : ID4, IDX41 - 30 zł, ID7 - 50 zł, SLA85 - 30 zł, SLA32 - 20 zł, SCM202 -50 zł, SV400 - 250 zł/szt., STYKI SCM202 - 8 zł/szt.; rozłączniki: ŁR 400 - 50 zł, odłączniki: OZK600:1600 - 50zł, wyłączniki: SH630 - 300 zł, skupujemy także nieużywane., tel. 0602/31-28-77 W01012124**

TOALETA PRZENOŚNA TOI-TOI. Zielona Góra, tel. 0601/06-39-57

TWORZYWO SZTUCZNE PCV różne, izolacje kablowe, płatne gotówką. Wrocław, tel. 0602/67-94-98

ZEGAR może być zepsuty, na części. Wrocław, tel. 071/341-51-50, 0600/66-20-61

ZEGAREK kieszonkowy oraz duży zegar. Wrocław, tel. 071/341-51-50, 0600/66-20-61

- **ZŁOM STALOWY ceny: N-10 od 420 zł/t, N-7 od 490 zł/t, W-7 od 520 zł, własny transport, kontenery, demontaże. Opole, tel. 0602/82-45-63 W02002304**

ZŁOM STALOWY żeliwa, stłuczkę szklaną, skrzynki na przemiał, tworzywo sztuczne. Jawor, tel. 0605/35-16-37

ZŁOM STALOWY. Oława, tel. 0607/64-89-36

ZŁOM STALOWY żeliwny, kolorowy. Wrocław, tel. 0609/96-77-88

- **ZŁOM STALOWY, ŻELIWNY i inne surowce wtórne - KUPIĘ - 250 zł w górę za tonę, odbiór własnym transportem, możliwość wywozu śmieci itp. w zamian za złom lub inne surowce wtórne, całą dobę!. Wrocław, tel. 071/352-81-21, 0608/36-41-02 W01015724**

RÓŻNE

DLA SKLEPÓW
„WSZYSTKO PO 4 ZŁ"
1000 pozycji!!! IMPULSE
Wrocław, ul. Robotnicza 1 a
CZYNNE 7.00 - 16.00 TEL. 071/359-26-58, 0-501 566 226

- **ABSOLUTNIE ATRAKCYJNE AKCESORIA DZIECIĘCE - KOMIS - wózki, foteliki, kojce, łóżeczka, ubranka firmowe i inne, komis artykułów dziecięcych czynny w pon. do pt. w godz. 11-17 i sob. 10-14, ul. Rydygiera 9 (obok sklepu Triumph), tel. 071/329-70-27, tel. 0504/41-23-18, w godz. 11-17, ul. Orzechowa 2, tel. 0504/41-23-18 W81002404**

AKCESORIA DZIECIĘCE : łóżeczko z materacem, becik biały, pieluchy, ubranka, bucIki, dla dziecka w wieku 0-3 lat, - 100 zł. Oława, tel. 071/313-00-44, 0600/62-96-70

- **AKCESORIA DZIECIĘCE A-Z. KOMIS ART. DZIECIĘCYCH: artykuły nowe oraz używane, firmowe, stan b. dobry, czynne: 11-18, soboty 10-14, ul. Łukasińskiego 8, tel. 071/341-32-32 oraz pl. Staszica 10 przy CPN, tel. 071/328-97-19, przyjmujemy do sprzedaży komisowej: wózki, foteliki, łóżka, odzież, obuwie itp. W01011864**

AUTOMAT ZAROBKOWY POKER, - 1.000 zł. Lubin, tel. 0600/59-76-81

AUTOMAT ZAROBKOWY „bujak", na monety, - 1.400 zl. Nowogrodziec, tel. 075/731-73-63 po godz. 20, 0607/04-19-62

AUTOMAT ZAROBKOWY DART wys. 230 cm, wolno stojący, liczniki dla 4 graczy, oświetlenie tarczy, sygnalizacja dźwiękowa, na monety 1-złotowe, atrakcyjny wygląd, stan dobry, - 1.500 zł możliwy dowóz. Wrocław, tel. 0602/15-57-88

AUTOMATY ZAROBKOWE „łapacze maskotek", 3 szt., możliwość zamiany, - 4.000 zł /szt.. Bystrzyca Kłodzka, tel. 0603/11-61-82

AUTOMATY ZAROBKOWE : szafa grająca - 1.500 zł, lotki - 1.500 zł, na monety 1, 2, 5 zl. Lubin, tel. 0693/28-62-26

AUTOMATY ZAROBKOWE zręcznościowe - od 1.000 zł. Opole, tel. 0609/85-83-01

AUTOMATY ZAROBKOWE : zjeżdżalnia pneumatyczna, duża „lew" 2001 r., stan b. dobry - 23.000 zł oraz basen suchy, duży - 12.000 zł. Prudnik, tel. 077/436-32-95, 0692/83-65-91

AUTOMATY ZAROBKOWE typu „bujak", dla dzieci, samochody, zwierzęta i inne, kolorowe z różnymi melodiami, od 3.500-6.000 zł. Świeradów Zdrój, tel. 0501/12-56-14

BECZKA METALOWA poj. 200 l, - 25 zł. Wrocław, tel. 071/372-84-62

BECZKI METALOWE poj. 200 l, po płynach do odtłuszczania - 15 zł/szt. Wrocław, tel. 071/788-81-65, 0601/54-40-79

BECZKI METALOWE poj. 200 l, - 15 zł /szt.. Wrocław, tel. 071/788-81-65, 0601/54-40-79

BIŻUTERIA prod. indyjskiej, hurt. Wrocław, tel. 071/783-27-70, 0608/67-07-34

BRANSOLETA ZŁOTA męska, waga 28 g, - 900 zł. Wrocław, tel. 0601/88-11-54

BRANSOLETA ZŁOTA damska, nowa, waga 12,46 g, długość 19 cm, złoto białe i żółte, - 620 zl. Wrocław, tel. 071/322-23-92, 0602/47-84-80

BROKAT różne kolory, - 130 zł /kg. Opole, tel. 0606/57-16-96

BRYCZKA KONNA 2-kołowa, po remoncie, - 1.600 zł. Świebodzice, tel. 074/665-57-95, 0604/22-57-95

BRYCZKA KONNA, - 2.900 zł. Wrocław, tel. 071/373-88-21

BRYKIET drzewny, opałowy, do kominków oraz pieców CO, wysokokaloryczny, długi czas palenia, worki po 20 kg, dębowy - 10 zl, mieszany - 8 zł Kotowice, gm. Oborniki Śląskie, tel 071/310-75-13, 0607/81-69-61

BRYKIET węglowy, do palenia w piecach CO, kaflowych, długie spalanie, duża wydajność - 250 zl/t. Nowa Ruda, tel. 074/872-38-66, 0606/72-71-86

BRYKIET WĘGLOWY kaloryczny, selekcjonowany - 360 zł/tonę. Wałbrzych, tel 0605/72-62-68

BRYKIET trocinowy, doskonały do wszystkich pieców stałopalnych typu Atmos, wysoka kaloryczność, ekologiczny, opałowy - 310 zl/t, kominkowy - 370 zł. Wołów, tel. 0602/32-86-74

BUTLA NA WINO poj. 40 l, - 20 zł. Wrocław, tel. 071/357-83-96

BUTLE NA WINO poj. 50 l, - 50 zł /szt . Wrocław, tel. 0600/74-44-36

BUTY nowe, czarne, oryginalne z Anglii, „Gryndersy", - 190 zł. Wrocław, tel. 071/351-88-12

BUTY DAMSKIE kozaki, nr 42, - 140 zł. Świdnica, tel. 074/853-90-19, 074/853-80-55

BUTY DAMSKIE RYŁKO rozm. 37, czarne, skórzane, wysokie, bez pięty, zapinane na kostce, modny obcas, nowe, - 90 zł. Wrocław, tel. 0605/49-52-56

BUTY MĘSKIE BARTEK wiosenno-jesienne, nr. 24, stan b. dobry, na gwarancji do 09.2004 r. - 40 zł (w sklepie - 92 zł). Wrocław, tel. 071/349-41-75

BUTY MĘSKIE wojskowe, kolor czarny, rozmiar 27.5, 2 pary - 90 zl/para. Wrocław, tel. 0600/25-34-59

CHODZIK DZIECIĘCY CHICCO cena - 50 zł. Wrocław, tel. 071/353-30-27, 0691/18-75-89 po godz. 15

CHODZIK DZIECIĘCY, - 45 zł. Wrocław, tel 071/793-57-37

CZASOPISMO „FOTO" z lat 1975-1985, oprawione, - 30 zł. Wrocław, tel. 071/341-46-42

CZASOPISMO „GAZETY WOJENNE" wszystkie numery, - 200 zł. Wrocław, tel. 0608/32-05-37

CZASOPISMO „ŁOWCA POLSKI" roczniki 1976-79, - 200 zl Śmieszkowo, tel. 068/356-64-61

CZASOPISMO „MAGIA ROŚLIN" od 1 do 61 numeru, - 70 zł. Wrocław, tel. 071/792-72-81

CZASOPISMO „PENTHOUSE" armii amerykańskiej, duży wybór - 7 zł/szt. Wrocław, tel. 071/328-20-46, 0607/15-14-15

CZASOPISMO „PIŁKA NOŻNA" roczniki 1995-2003, - 150 zl Śmieszkowo, tel. 068/356-64-61

CZYŚCIKI RAYPATH INTERNATIONAL nowe, nieużywane, oryginalnie zapakowane, - 950 zł. Wrocław, tel. 0696/53-01-31

CZYŚCIWO bawełniane, cena od 1.97 zł/kg, papierowe, rolka 4.20 kg - 18 zl/kg, w granicach Wrocławia transport gratis. Wrocław, tel. 071/781-71-94 w godz: 9-17

CZYŚCIWO BAWEŁNIANE ok. 300 kg - 2.50 zł/kg. Wrocław, tel. 071/330-08-39, 0601/69-67-40

- **DREWNO KOMINKOWE pocięte, porąbane na życzenie klienta (dąb, buk, olcha, brzoza), transport gratis, gwarantowana legalność drewna, cena 100 - 110 zł/m3. ., tel. 071/312-69-27, 0697/54-95-14 W82000644**

- **DREWNO KOMINKOWE liściaste, cena od 90-110 zł/m3, drewno suche, dąb, buk, brzoza - 130 zł/m3, pocięte, porąbane, na życzenie klienta, transport gratis do 40 km, możl. wystawienia faktury VAT. Czeszów, tel. 071/312-73-21, 0604/18-86-39 W82000184**

- **DREWNO KOMINKOWE pocięte i porąbane, dąb, buk, grab, olcha, brzoza, cena 90-110 zł/m3, transport na terenie całego Wrocławia gratis, przy większych ilościach negocjacja cen. Milicz, tel. 0608/71-13-31, 0604/65-80-10 W82000174**

DREWNO KOMINKOWE z drzew liściastych, z twardych gatunków, dowóz na terenie Wrocławia i w okolicach gratis, w cenie od 75 do 100 zł/m3., tel. 0691/79-04-50

DREWNO KOMINKOWE : topola, lipa, dąb, grab, buk, jesion, jawor, olcha, osika itd., pocięte, porąbane na życzenie klienta, sezonowane lub świeże, na terenie Wrocławia i w okolicach transport gratis, pomoc w rozładowywaniu - od 80 zł/m3., tel. 0693/14-40-94

DREWNO KOMINKOWE i opałowe, porąbane, od 75 do 90 zł/m3 , możliwość transportu. Brzeg Dolny, tel. 0607/66-27-05

DREWNO KOMINKOWE, - 90 zl /m3. Bukowice, gm. Krośnice, tel. 071/383-45-63

DREWNO KOMINKOWE dąb, sosna, akacja, możliwy dowóz, - 250 zł /t. Dobroszyce, tel 071/315-54-24, 0501/23-71-14

DREWNO KOMINKOWE dąb, brzoza, olcha, cięte 33.40 cm, rąbane, z transportem na miejsce, cena - 90 zł/m3. Legnica, tel. 0692/96-62-74

DREWNO KOMINKOWE cięte na wymiar, śliwa, grusza, brzoza - 55-70 zł/m3. Lubin, tel. 0609/11-93-15

DREWNO KOMINKOWE cięte na wymiar, dąb, brzoza, olcha, jesion oraz rąbane, cena - 90 zł/m3, z transportem. Lubin, tel. 0501/13-11-94

DREWNO KOMINKOWE porąbane, jesionowe, olchowe i dębowe - od 100-110 zł/m3, (z transportem). Mirków, tel. 071/315-14-19, 0508/17-18-95

DREWNO KOMINKOWE dębowe, pocięte i porąbane, cena 120 zł/m3, transport gratis. Oborniki Śląskie, powiat trzebnicki, tel. 071/310-84-60, 0604/79-18-73

DREWNO KOMINKOWE i opałowe, porąbane, transport gratis w rejonie Wrocław-Oleśnica, - 100 zl /m3. Oleśnica, tel. 071/314-72-76, 0602/65-71-76

DREWNO KOMINKOWE cięte, rąbane, na życzenie klienta, 95-110 zł/m3. Prusice, tel. 071/312-52-45, 0692/01-46-16

DREWNO KOMINKOWE liściaste (dąb, grab, jesion, buk, olcha, brzoza), porąbane, transport gratis, cena 100 zł. Sułów, powiat milicki, tel. 0600/26-23-95

DREWNO KOMINKOWE mieszane (liściaste i sosnowe), cięte i rąbane - 100 zł/m3. Syców, tel. 062/785-35-26

DREWNO KOMINKOWE buk, jawor, brzoza, świerk, pocięte, transport, cena 65 - 90 zł/m3. Szczawno Zdrój, tel. 074/665-37-66, 0609/19-93-36

DREWNO KOMINKOWE wszystkie rodzaje drzew liściastych, cięte na dowolną długość, możl. transport, cena od 70 zł. Trzebnica, tel. 071/312-74-54, 0600/55-93-87

DREWNO KOMINKOWE opałowe, dębowe, bukowe, brzozowe, cięte na wymiar, transport, cena 80 zł/m3. Wałbrzych, tel. 0608/61-03-90

DREWNO KOMINKOWE liściaste, mieszane - 60 zł/m2. Wojciechów, gm. Lubomierz, tel. 075/783-37-33

DREWNO KOMINKOWE w dłużycy lub pocięte, olcha - od 70 zł/m3. Wrocław, tel. 0602/50-63-84

DREWNO KOMINKOWE : grab, buk, brzoza, jesion, olcha, pocięte, porąbane, wym. 33, 40 cm - 120 zł/m.p. Wrocław, tel. 071/795-44-98, 0606/85-43-06, 0604/29-86-79

DREWNO KOMINKOWE twarde, cena 100 zł/m3. Wrocław, tel. 0501/61-19-19

DREWNO KOMINKOWE pocięte, porąbane, twarde, cena od 90 zl. Wrocław, tel. 0501/61-19-30

DREWNO KOMINKOWE pocięte, porąbane, transport gratis, cena od 90 zł/m3. Wrocław, tel. 0506/22-85-93

DREWNO KOMINKOWE dąb, jesion, olcha, transport gratis, cena od 90 zł/m3. Wrocław, tel 0600/16-28-51

DREWNO OPAŁOWE liściaste i iglaste, pocięte - 60 zł/m3. Chojnów, powiat legnicki, tel. 0506/13-23-85

DREWNO OPAŁOWE dębowe, suche, pocięte na odcinki 30-35 cm, różne grubości - 60 zł/m.p. Trzebnica, tel. 0609/27-94-67

DREWNO OPAŁOWE świerkowe - 80 zł/m3. Wrocław, tel. 071/348-50-06, 0601/76-37-32

DREWNO OPAŁOWE w workach lub luzem - 6 zł/worek. Wrocław, tel. 071/325-27-32, 0505/07-03-54

DREWNO OPAŁOWE z rozbiórki, deski, belki, ok. 10 m3 - 50 zł/m3. Wrocław, tel. 071/782-27-26, 0506/02-63-06

DREWNO OPAŁOWE sosnowe i świerkowe, 10 m3, - 300 zl. Wrocław, tel. 0501/79-43-50, 0501/14-71-59

DREWNO OPAŁOWE liściaste, olchowe, 10 m3, - 300 zl. Wrocław, tel. 0602/50-63-84

DREWNO OPAŁOWE pocięte - 50 zł/m3. Wrocław, tel. 071/349-42-31, 0504/33-00-99

ELEMENTY ELEKTRONICZNE nowe oraz z demontażu: układy scalone, podzespoły PCL, transformatory - 550 zł za całość. Złoty Stok, tel. 074/817-59-50

ENCYKLOPEDIA PWN 10 tomów, stan idealny, - 400 zł. Wrocław, tel. 071/352-47-81

ENCYKLOPEDIA PWN 5-tomowa, - 180 zł. Wrocław, tel. 0506/71-82-92

ENCYKLOPEDIA PWN 6-tomowa, nowa, - 500 zł. Wrocław, tel. 0609/99-16-79

EUROPALETY 110 szt. - 1.200 zł., tel. 0691/74-88-75

EUROPALETY - 17 zł/szt. Dzięcioły k. Kalisza, tel. 062/769-71-61, 0603/64-91-21

EUROPALETY i palety, różne - 5 zł/szt. Szprotawa, tel. 068/376-50-02

EUROPALETY 115 szt., cena 14.50 zł/szt. Wrocław, tel 0697/55-09-81

FOLIA do złocenia na gorąco, srebrna. Świdnica, tel. 0502/24-56-64

FUTRO Z MIREUSZEK lamy, bardzo ładne, - 700 zł. Wrocław, tel. 071/328-20-46, 0607/15-14-15

FUTRO Z NOREK rozm. 38-40, ciemnobrązowe, - 16.000 zl. Kamienna Góra, tel. 075/742-86-97, 0607/38-48-54

FUTRO Z NOREK długie, - 2.100 zł. Wrocław, tel 0505/96-81-75

FUTRO Z NOREK nowe, długość 3/4, rozm. 42-44, atrakcyjny wygląd, - 2.200 zł. Wrocław, tel. 071/322-23-92, 0602/47-84-80

FUTRO Z NUTRII długie + toczek, - 300 zł. Wrocław, tel. 071/791-50-02, 0505/97-63-92

FUTRO Z NUTRII szare, na wzrost 175 cm, XXL, długie, jodełka, + kapelusz, - 1.000 zł. Wrocław, tel. 071/332-72-41

FUTRO Z NUTRII damskie, średnie, prawie nowe. Wrocław, tel. 071/348-24-17, 0606/68-09-95

GARNITUR KOMUNIJNY z aksamitu z dodatkami, stan b. dobry, - 180 zł Wrocław, tel. 071/372-02-43, 0501/81-34-39

HUŚTAWKA POKOJOWA rozkładana, na metalowych rurkach, rozkładane oparcie do pozycji leżącej, regulowana wysokość, stan b. dobry - 90 zł. Dzierżoniów, tel. 0606/50-80-86

- **IMPORTER ODZIEŻY UŻYWANEJ WYSOKIEJ JAKOŚCI niesortowane - 4.50 zł/kg, wstępnie sortowane - 6 zł/kg, I gatunek - 7 zł/kg, ekstra - 30 zł/kg. ., tel. 0503/85-64-30, 0507/42-04-74 03007333**

KASETON REKLAMOWY „Apteka" krzyż neonowy, niebieski, gwarancja, - 750 zł. Dzierżoniów, tel. 0601/55-22-52

KASETON REKLAMOWY 60 x 140, z neonem „Sony" (niebieski), możliwość modyfikacji, gwarancja - 350 zł Dzierżoniów, tel. 0601/55-22-52

KASETONY REKLAMOWE świetlne, 100 x 100 cm - 300 zł/szt. Legnica, tel. 076/856-19-74

KLOCKI LEGO baza kosmiczna, obóz indian, - 230 zł. Wrocław, tel. 0605/96-97-22

KONTENER BIUROWY nowy, wym. 2.5x6 m, - 6.000 zł. Oława, tel. 0605/74-16-24

KONTENER CHŁODNICZY wym. 350x220x190 cm, przystosowany do montowania na samochodzie, - 2.000 zł. Wrocław, tel. 071/343-66-07

KONTENER IZOTERMA dł. 3.5 m, szer. 2.2 m, wys. 1.9 m, przystosowany do montażu na samochodzie, - 2.000 zł Wrocław, tel. 071/343-66-07.

KONTENERY OCEANICZNE dł. 6 m, 4 szt. - od 2.800-3.200 zł/szt. Wrocław, tel. 0605/10-15-17

KORYTA KAMIENNE - 200 zł/szt. Ziębice, tel. 0606/52-52-31

KOŻUCH DAMSKI długi skóra naturalna, brązowy, - 300 zl. Wrocław, tel. 071/788-45-98

KOŻUCH MĘSKI oryginalny, brązowy, mało używany, naturalny, rozm. 52 w klatce, pierś 95 cm - 250 zl. Wrocław, tel. 071/788-48-47

KOŻUCH MĘSKI kolor brązowy, dł. 3/4, wzrost 176 cm, na szczupłą osobę, - 140 zł. Wrocław, tel. 071/791-71-99

KOŻUCHY MĘSKIE I DAMSKIE płaszcz męski, czarny, skórzany, z podpinką piżmakową, kurtki męskie, skórzane, spodnie czarne, skórzane, ceny od 50 do 250 zł. Wrocław, tel. 071/791-86-28

KSIĄŻKA „Praca z pakietem Microsoft Office 97", - 25 zł. Wrocław, tel. 0509/10-57-48

KSIĄŻKA „Sam naprawiam samochód Ford Scorpio", - 25 zł. Wrocław, tel. 0509/10-57-48

KSIĄŻKI do nauki j. francuskiego, część I i II, ćwiczenia, dla początkujących, - 40 zł. Wrocław, tel. 0505/73-60-15

KSIĄŻKI „Typy broni i uzbrojenia" nr. 50-190 „Samoloty" - 10 zł/szt Wrocław, tel. 0607/99-93-94

Hurtownia Dla Sklepów "Wszystko po 4 zł"

Konkurencyjne ceny,
Codziennie nowe dostawy,
Niepowtarzalny asortyment
Bezpośredni importer

OP033146

AGD,ELEKTRONIKA
CERAMIKA DEKORACYJNA
CERAMIKA UŻYTKOWA
CHEMIA GOSPODARCZA
KOSMETYKI, PORTFELE
ART. DEKORACYJNE I SZKOLNE
KWIATY,ZABAWKI, NARZĘDZIA
I WIELE INNYCH

Czynne: pn-pt 8-16, sob 8-14

Wrocław ul. Robotnicza 8 Tel. (071) **359 08 62, 0601 433 293**

KSIĄŻKI Karola Bunscha, 9 tomów, - 100 zł. Wrocław, tel. 0607/99-93-94

KUPIĘ ZJEŻDŻALNIĘ PLAŻOWĄ lub wydzierżawię. Jaworzyna Śląska, tel. 074/858-89-40

KURS JĘZYKA SITA urządzenie do nauki języków obcych, - 500 zł lub zamienię na akordeon, gitarę elektryczną. Grodków, powiat brzeski, tel. 0503/85-69-56

KURS JĘZYKA NIEMIECKIEGO „Easy Deutsch", kasety, komplet segregatorów (6 szt.), nowe, - 450 zł. Kościan, tel. 065/512-83-36

KURTKA męska z kożuszkiem, rozmiar XL - 340 zł, oraz damska, królka, czerwona, ze skóry cielęcej, rozm. 42 - 650 zł. Sobótka, tel. 071/390-36-32, 0696/19-03-80

KURTKA SKÓRZANA damska - 100 zł. Kłodzko, tel. 0505/10-26-49

LAMPY STOJĄCE halogenowe, - 60 zł /szt.. Sulów, tel. 071/384-75-54

ŁAŃCUSZEK ZŁOTY 0.70 g, - 2.300 zł. Opole, tel. 0504/76-20-02

ŁYŻKI DREWNIANE - 0,60 zł/szt. Lubin, tel. 0504/08-04-74

MARYNARKA MĘSKA czarna, na zamek, stan idealny, - 100 zł. Wrocław, tel. 0695/55-76-94

MARYNARKA MĘSKA rozm. M, pepitka - 50 zł. Wrocław, tel. 071/792-72-81

MIAŁ WĘGLOWY 1 t, z transportem, - 180 zł. Nowa Ruda, tel. 0506/47-66-57

MIAŁ WĘGLOWY wysokokaloryczny, różne ilości, możliwość dowozu - 120-140 zł/t. Wałbrzych, tel. 0502/24-64-19

MODEL STATKU HACHETTE Titanic, drewniany, 93 odcinki, do sklejenia, - 2.000 zł. Oleśnica, tel. 0601/20-71-36

NAGROBEK GRANITOWY, - 1.500 zł. Strzegom, powiat świdnicki, tel. 0691/87-82-24

NAGROBKI GRANITOWE z ciemną tablicą, profilowany, wym. 2 x 1 m - 1.500 zł/szt., jasnoczarny - 1.800 zł/szt. Strzegom, tel. 074/855-28-44, 0508/28-54-99

NAMIOT HANDLOWY pow 9 m2, nowy, - 350 zł. Wrocław, tel. 071/348-79-52

NIANIA ELEKTRONICZNA PHILIPS zasięg 250 m, sprawna, stan b. dobry, na gwarancji, - 140 zł. Wrocław, tel. 071/342-80-63

NOSIDEŁKO DZIECIĘCE z funkcją fotelika samochodowego, - 100 zł. Wrocław, tel. 071/345-54-07, 0503/41-57-57

NOSIDEŁKO DZIECIĘCE, - 65 zł. Wrocław, tel. 071/791-69-93

NOSIDEŁKO DZIECIĘCE z wkładką i budką, - 120 zł. Wrocław, tel. 071/790-59-11, 0501/24-56-63

OBRAZY olejne wym. 126x112 cm i 94x88 cm, martwa natura i krajobraz, oryginalna sztuka nowoczesna. oprawione, - 4.000 zł. Dzierżoniów, tel. 0605/82-06-85

ODZIEŻ ROBOCZA do piekarni i gastronomii, od 15 zł. Wrocław, tel. 071/781-71-94

ODZIEŻ ROBOCZA stan b. dobry, damska, prod. zachodniej, rozmiar 160-170 cm, 1 worek, - 50 zł. Wrocław, tel. 071/373-98-64

- **ODZIEŻ UŻYWANA II gat. - 2 zł/kg, czyściwa: bawełniane, papierowe, wiskozowe, tania odzież robocza - używana, szkolenia BHP pracowników i pracodawców. „ALGRA", Wrocław, ul. Sępa-Szarzyńskiego 82, tel. 071/783-37-81, 0601/69-67-40 W01016284**

ODZIEŻ UŻYWANA sortowana, 4 tony, sprowadzona, cena - 1.50 zł/kg. Chojnów, tel. 0607/77-57-44

ODZIEŻ UŻYWANA na wzrost 160-170 cm, stan b. dobry, - 50 zł /worek. Wrocław, tel. 071/373-98-64

PALETY DREWNIANE o wym. 2x3 m - 15 zł/szt., tel. 0601/91-70-53

- **PIELUSZKI DLA DZIECI LOVE - nowa jakość - stara cena! LOVE BASIC od 3 do 6 kg - już od - 0,37 zł/szt. - CENA Z DOSTAWĄ DO DOMU! W ofercie midi, maxi i junior oraz pieluchomajtki dla dorosłych ERGOSAN. Wrocław, tel. 071/325-06-34, 0604/44-69-65 W01015794**

PŁASKORZEŹBY z drewna lipowego, „Panorama górska", lustro w ramie z motywem kasztanów, zegar z myśliwymi i psami oraz „Ostatnia wieczerza", bejcowane, lakierowane ekologicznie. Węgliniec, tel. 075/771-27-02

PŁASZCZ DAMSKI bawełniany, firmy Saccardi, prosty krój, kupiony w Niemczech, stan idealny, - 350 zł. Sobótka, tel. 071/390-36-32, 0696/19-03-80

PŁASZCZ DAMSKI skórzany, kolor czerwony, oryginalny fason - 220 zł. Wrocław, tel. 0501/15-19-78

PŁASZCZ DAMSKI jesienno-zimowy, kolor ecru, z kapturem, nieużywany, - 200 zł. Wrocław, tel. 0605/49-52-56

PŁASZCZ MĘSKI SUNSET SUISE zimowy, długi, kolor granatowy, - 250 zł. Głogów, tel. 076/726-05-47

PŁASZCZ MĘSKI skórzany, czarny, stan b. dobry, - 350 zł. Wrocław, tel. 0504/95-63-33

PODESZWY do obuwia damskiego, 950 kg. Wrocław, tel. 0606/62-07-04

POJEMNIK PLASTIKOWY poj. 1000 l, - 200 zł /szt.. Sobótka, powiat wrocławski, tel. 0695/42-55-93

PRACE LICENCJACKIE i magisterskie, z zakresu marketingu i zarządzania, niepublikowane, różne tematy, profesjonalnie napisane - 600-800 zł. Wrocław, tel. 0504/28-44-16

PRACE MAGISTERSKIE i licencjackie, kierunek: zarządzanie i marketing, niepublikowane, różne tematy, profesjonalnie napisane - 600-800 zł/szt. Wrocław, tel. 0504/28-44-16

PROSZĘ O POMOC FINANSOWĄ na zakup lekarstw, z góry dziękuję, nr konta Bank IBSA o. we Wrocławiu 08 1680 1235 0000 3000 02327941.

PRZEDŁUŻACZ 30 m, na szpuli, - 30 zł. Kąty Wrocławskie, tel. 071/316-66-99

PRZYJMĘ REKLAMĘ NA SAMOCHÓD marki Ford Escort. Wrocław, tel. 071/792-72-81, 0695/55-02-87

PRZYSSAWKI do transportu tafli szklanych, profesjonalne, jedno-, dwu- i trzyuchwytowe, stan b. dobry, cena od 100 zł/szt. Wrocław, tel. 0502/12-55-57

PUCH GĘSI cena 140 zł/kg. Kalisz, tel. 062/761-83-37

RZEŹBA „Głowa giermka", wykonana w drewnie, wys. 0,45 m, podstawa toczona, kolor rustykalny, - 330 zł. Żórawina, tel. 071/316-48-93

SKÓRA Z WĘŻA ozdobna, na ścianę, oryginalna, dł. około 2.5 m, - 320 zł. Wrocław, tel. 071/354-12-21

SKÓRY wyprawione, łby, poroża, z jelenia, dzika, sarny i innych, - 40 zł. Góra, tel. 065/543-28-80, 0506/06-67-20

SKÓRY Z DZIKA oraz z dzikoświni, jelenia, samy, kozy. Jaworzyna Śląska, tel. 074/858-81-52

SKÓRY Z DZIKA i sarny, wyprawione, - 150 zł. Strzelin, tel. 071/392-08-98

SKÓRY ZE STRUSI surowe i garbowane - 150 zł. Październo, gm. Kostomłoty, tel. 071/397-02-44 po godz. 18

SKRZYNKI DREWNIANE uniwersalne, nowe, wym. 60x40x21 cm - 3,50 zł/szt. Dębno, gm. Żmigród, powiat trzebnicki, tel. 0608/49-33-76

SPODNIE dżinsowe damskie i męskie, nowe, różne fasony i kolory - 35 zł. Kąty Wrocławskie, tel. 071/316-73-57, 0604/97-29-63

SPODNIE PIERRE CARDIN, PIONIER firmowe, rozmiary od 80 do 160 cm w pasie, cena 85 zł/szt. Lubin, tel. 0609/27-59-37

STROJE KARNAWAŁOWE różne, bardzo ładne - 25 zł/szt. Żarów, tel. 074/850-73-71

STRÓJ KARNAWAŁOWY ZORRO dla chłopca, rozm. 122 cm, - 35 zł. Wrocław, tel. 071/373-67-53

SUKIENKA KOMUNIJNA, - 150 zł. Strzelin, tel. 071/793-81-50

SUKIENKA KOMUNIJNA z dodatkami, - 180 zł. Wrocław, tel. 071/372-02-43, 0501/81-34-39

SUKNIA ŚLUBNA AGORA biała, rozmiar 38-40, 2-częściowa, gorset i spódnica na kole, bolerko, gorset zdobiony diamencikami; wiązany z tyłu, ozdobna aksamitka z diamencikami (na szyję), po czyszczeniu, stan idealny, w sklepie 2000 zł, sprzedam za 900 zł., tel. 0501/21-82-10

SUKNIA ŚLUBNA w kolorze ecru, rozm. 38, - 300 zł. Błonie, tel. 071/317-84-30

SUKNIA ŚLUBNA rozm. 38, biała, model Princessa, góra rękaw z koronki, dół w kliny na kole, - 400 zł. Długopole Dolne, tel. 074/813-90-13, 0606/83-79-29

SUKNIA ŚLUBNA na wzrost 164 cm, z gipiury, dopinany tiul, na grubych ramiączkach, raz używana, po czyszczeniu, - 800 zł. Dzierżoniów, tel. 0693/17-40-23

SUKNIA ŚLUBNA rozmiar 38-40, kolekcja z 2003 r., szyta na zamówienie w salonie, ecru, na wzrost 166-170 cm, używana 1 raz, stan idealny, gorset sznurowany z tyłu, haftowany bordowymi różyczkami, spódnica na kole, z atlasu, podpinana i zdobiona bordowymi różyczkami rękawiczki, długi welon + buty rozmiar 38 - 900 zł. Głuszyca, powiat wałbrzyski, tel. 0605/08-32-55

SUKNIA ŚLUBNA kolor ecru, 2-częściowa, gorset, suknia, atrakcyjny wygląd, rozmiar od 36-38, na wzrost od 168-172 cm, 2 welony, rękawiczki, mało używana, po czyszczeniu, kupiona w salonie, - 600 zł. Jawor, tel. 0600/71-22-72

SUKNIA ŚLUBNA gorsetowa + dodatki, - 290 zł. Krobia, gm. Gostyń, tel. 065/571-40-07

SUKNIA ŚLUBNA ecru, na wzrost 170 cm, rozmiar 36/38, na szczupłą osobę, - 200 zł lub zamienię na monitor 17". Legnica, tel. 076/850-68-20 po godz. 20

SUKNIA ŚLUBNA kupiona w salonie za 2200 zł, biała o prostym kroju, metrowy tren, bardzo elegancka, na wysoką osobę, możliwość poprawek w salonie, - 1.400 zł. Lubań, tel. 0505/64-29-92

SUKNIA ŚLUBNA kupiona w salonie, krój francuski, biała satyna z połyskiem, zdobiona koralikami i perełkami, rozm. 38-40, po czyszczeniu, stan idealny, welon, rękawiczki, stroik, - 700 zł. Sobótka, tel. 071/316-37-17

Hurt - Bezpośredni Importer

ODZIEŻ UŻYWANA

Wrocław: tel./fax 071/321-20-80
BUH „JAX" OP014333 0-602 37 38 84
filia: Nowy Sącz *TRANSPORT!!!*

SUKNIA ŚLUBNA rozm. 38-40, na wzrost 164 cm, biała, bez rękawów, złote aplikacje, - 600 zł. Wrocław, tel. 071/357-55-47

SUKNIA ŚLUBNA rozmiar 36, na wzrost 165 cm, kolor ecru, spódnica na kole, gorset wiązany z tyłu, lekko odsłaniający ramiona, welon, rękawiczki, dodatki, - 800 zł. Wrocław, tel. 0694/95-41-55

SUKNIA ŚLUBNA gorset sznurowany, bez rękawków, dół na kole, kolor biały, rozm. 38, wzrost 170 cm, po czyszczeniu, - 500 zł. Wrocław, tel. 0503/41-57-57

SUKNIA ŚLUBNA rozmiar 44, kolor ecru, gorset haftowany, spódnica na kole + dodatki gratis (futerko 100 zł), - 500 zł. Wrocław, tel. 0693/07-24-17

SUKNIA ŚLUBNA rozmiar 40, gorset z haftowanego tiulu, wiązany z tyłu, spódnica na kole, z podpiętym trenem, raz używana, stan idealny, po czyszczeniu + welon, - 650 zł. Wrocław, tel. 071/788-16-57, 0504/60-11-07

SUKNIA ŚLUBNA kolor biały, bez ramiączek, gorset sznurowany, na kole, rozmiar 38, na wzrost 170 cm, po czyszczeniu, - 500 zł. Wrocław, tel. 071/345-54-07, 0503/41-57-57

SUKNIA ŚLUBNA rozmiar 36-38, na wzrost 160-165 cm, gorset + spódnica, kupiona w sierpniu 2003 r., welon hiszpański + rękawiczki - gratis, - 1.000 zł. Wrocław, tel. 0604/77-17-11

SUKNIA ŚLUBNA LORETTA model 2003, na 5 miesiąc ciąży, wzrost 178 cm, kolor ecru, 2-częściowa, gorset ze sznurowaniami i zdobieniami oraz spódnica z drapowaniami, halka usztywniona + dodatki gratis (welon + rękawiczki), - 900 zł. Wrocław, tel. 071/322-35-05, 0603/50-67-46

SUKNIA ŚLUBNA biała, roz. 36, wzrost 160 cm, gorset w tłoczone kwiaty na szelke tylną, spódnica - prosty gładki krój na kole, podpinany tren, - 600 zł. Wrocław, tel. 071/345-61-21, 0502/41-58-35

SUKNIA ŚLUBNA AGORA kolor ecru, roz. 38, wzrost 160 cm, możliwość przerobienia, gorset sznurowany zdobiony haftem, dopasowuje sie do figury.Spódnica na gęslej halce z podpinanym trenem (ok.1 m) zdobiona różami, - 900 zł. Wrocław, tel. 071/345-61-21, 0502/41-58-35

SUKNIA ŚLUBNA rozmiar 36/38, na wzrost 164 cm, kupiona w salonie, model 2003 r., góra z gipiury, zdobiona różyczkami, rękawy 3/4, spódnica rozkloszowana z podpinanym trenem + dodatki, - 650 zł. Zagórze Śl., pow. wałbrzyski, tel. 0697/36-20-60

SUKNIA ŚLUBNA rozmiar 42, kolor biały, na wzrost 178 cm, modny fason, - 500 zł. Zgorzelec, tel. 075/777-81-45

SUKNIA ŚLUBNA AGORA rozmiar 38-40, na wzrost 168-172 cm, 2-częściowa, bolerko, biała spódnica z trenem, góra z błękitnego haftowanego tiulu, długi welon, stroik, - 1.200 zł. Zielona Góra, tel. 068/451-80-50, 0507/87-61-99

SUKNIA ŚLUBNA rozmiar 40-41, na wzrost 180-182 cm, gorset haftowany, na ramiączkach, spódnica z trenem + dodatki: rękawiczki, diadem, naszyjnik, klipsy, stan b. dobry, - 700 zł. Żórawina, powiat wrocławski, tel. 0603/53-18-06

SUKNIA WIECZOROWA jasnobrązowy przód, góra ciemnobrązowa nakrapiana złotem, na ramiączkach, romiar 42, marszczona, pod szyję, ścięta na ukos u dołu, z lekką falbanką, dzianina, nowa, elegancki wyszczuplający krój, - 90 zł. Wrocław, tel. 071/325-44-84

TABLICA REKLAMOWA 2-stronna, wym. 3x2 m, - 250 zł. Groblice, tel. 071/311-39-88

TROFEUM MYŚLIWSKIE bez czaszki, wysokość 70 cm, 2 rogi po 4 odnogi, - 120 zł. Bolesławiec, tel. 0602/13-47-56

TROFEUM MYŚLIWSKIE POROŻE JELENIA w cenie od 40 do 300 zł. Wrocław, tel. 071/361-44-57 po godz. 20

UBRANKA DZIECIĘCE na wzrost 56-86 cm, różne, ceny od 0,5 zł do 20 zł/szt. Oleśnica, tel. 071/398-86-88, 0603/51-09-67

UBRANKA DZIECIĘCE od 0-6 miesięcy, stan idealny - od 1-40 zł/szt. Oława, tel. 071/303-00-22, 0601/96-87-88

OP040081

HURTOWNIA ODZIEŻY UŻYWANEJ

NISKIE CENY, WYSOKA JAKOŚĆ
MOŻLIWY TRANSPORT
UL. ZWYCIĘSKA 14, WROCŁAW
0602 374 086

SUKNIA ŚLUBNA kolor ecru, rozmiar 40, wzrost 160 cm, 2-częściowa spódnica, na kole, zdobiona różyczkami, gorset, bolerko i rękawiczki, po czyszczeniu, stan idealny, - 950 zł. Sokolniki, tel. 071/394-00-73, 0507/84-73-07

SUKNIA ŚLUBNA kolor ecru, z beżowym dolem, rozmiar 36-38, + bolerko i rękawiczki, + męska kamizelka w tym samym kolorze, - 1.200 zł. Syców, tel. 062/785-21-12, 0502/30-12-18

SUKNIA ŚLUBNA sprowadzona z USA, na wzrost 168-176 cm, z podpinanym trenem, szal, - 1.400 zł. Wiązów, tel. 071/393-11-66

SUKNIA ŚLUBNA CYMBELINE ecru, rozmiar 40, 174 cm, na szerokich ramiączkach z bolerkiem stylizowanym na szal o szerokich rękawach, gładka, efektowna, bardzo oryginalny krój, kapelusz gratis, - 700 zł. Wrocław, tel. 0609/65-30-44

SUKNIA ŚLUBNA AGORA na 5-, 6 miesiąc ciąży, rozm. 38, na wzrost 168-174 cm (w sklepie - 1 700 zł), biała, suknia + sznurowany gorset, obszyte są koronką ozdobioną delikatnym haftem w różowe kwiatki, raz noszona w 2003 r., po czyszczeniu, w cenie usztywniona halka, welon 460 zł. Wrocław, tel. 0692/06-47-30

SUKNIA ŚLUBNA gorset, spódniczka + dodatki w kolorze białym, - 450 zł. Wrocław, tel. 071/336-36-67, 0600/81-37-77

SUKNIA ŚLUBNA rozmiar 38, na wzrost 170-174 cm, kolor ecru, 2-częściowa, góra z gipiury, spódnica z trenem, - 890 zł. Wrocław, tel. 071/325-95-57, 0502/33-77-12

SUKNIA ŚLUBNA rozmiar 36-38, na wzrost 164-170 cm, gorset z bordowym haftem, spódnica, z salonu, stan b. dobry, - 400 zł. Wrocław, tel. 071/329-13-52

SUKNIA ŚLUBNA biała, prosta, rękawy 3/4, na szczupłą osobę (rozmiar 34/36) + koło i buty na wysokim obcasie, - 250 zł. Wrocław, tel. 071/799-82-71

SUKNIA ŚLUBNA rozmiar 36, kolor ecru, gorset sznurowany, spódnica zdobiona bordowymi różami + dodatki gratis, - 500 zł. Wrocław, tel. 071/789-45-84, 0508/34-97-19

SUKNIA ŚLUBNA biała, francuska, rozm. 38/40, wzrost 160 cm, gorset z koronki z hiszpańskimi rękawami, spódnica z satyny pokryta organtyną, szyta w salonie, krój prosty i elegancki, stan idealny, welon gratis, - 850 zł. Wrocław, tel. 071/339-78-57

SUKNIA ŚLUBNA biała, rozmiar 40, z ramiączkami lub bez, - 400 zł. Wrocław, tel. 0503/17-76-03

SUKNIA ŚLUBNA rozmiar 38, na wzrost 170 cm, oryginalna, z szantungu, gorset wiązany z tyłu, spódnica z kompozycją jedwabnych kwiatów na trenie, - 1.000 zł. Wrocław, tel. 071/332-64-96, 0602/49-10-99

UBRANKA DZIECIĘCE od 2 do 5 lat, firmowe, Schissera, Baby Baby, Portofino, stan idealny - od 20 zł oraz niania elektroniczna Philips, nowa, najnowszy model, zasięg 300 m, bezprzewodowa, możliwość podsłuchu i rozmowy - 350 zł. Wrocław, tel. 0692/19-88-06, 071/373-14-98

UBRANKA DZIECIĘCE 5-8 lat, spodenki, bluzy, koszulki, buty, zabawki - od 5 zł. Wrocław, tel. 0601/17-70-90

UBRANKA DZIECIĘCE do 4 lat, - 300 zł. Wrocław, tel. 0508/31-32-51

UBRANKA DZIECIĘCE firmowe i inne, od 3-miesięcy do 2 lat, 60 szt - 400 zł. Wrocław, tel. 071/789-61-51

UBRANKA DZIECIĘCE firm C&A, Kanz, H&M, dla dziecka w wieku 0-2 lat, stan idealny, duży wybór, cena 2-15 zł/szt. oraz kożuszek dziewczęcy, na wzrost 80 cm, z kapturem, jasny, z wyszywanymi kwiatkami, możliwość prania w temp. 30 stopni - 35 zł. Wrocław, tel. 071/783-29-29, 0504/38-96-87

UBRANKA DZIECIĘCE firmowe, do 7 miesięcy, dla dziewczynki i chłopca, buty, kombinezony, spodenki, piżamy, stan idealny - od 2-40 zł/szt. Wrocław, tel. 071/352-88-97 w godz. 10-19

UBRANKA DZIECIĘCE dla dziewczynki w wieku 4-7 lat, również buciki firmy Bartek, Puma i inne, od 10 zł. Wrocław, tel. 0502/66-24-38

UBRANKA DZIECIĘCE na wzrost 62-80 cm, w cenie 5-15 zł/szt. Wrocław, tel. 071/790-09-30

UBRANKA DZIECIĘCE markowe, mało używane, b. ładne, dla dziewczynki w wieku do 6 mies. + grzechotki - od 1 do 18 zł/szt. Wrocław, tel. 0608/18-45-18

UBRANKA DZIECIĘCE firmowe, dla dziecka w wieku 3-5 lat, ładne, zadbane, kurtka puchowa oraz buty (różne), - 20 zł. Wrocław, tel. 0507/10-92-23

UBRANKO DZIECIĘCE kombinezon, ocieplany, rozm. 62, różowy, z cieplutkiego polaru, ładnie wykończony białym futerkiem, nowy, może być do chrztu + czapeczka atlasowa gratis, - 40 zł. Kłodzko, tel. 074/647-09-65

URZĄDZENIA REKREACYJNE 4 szt., w tym zjeżdżalnia, zamek i inne, - 39.000 zł. Wałbrzych, tel. 074/665-71-88, 0603/32-73-39

WORKI BIG-BAG poj. 1000 kg - 7 zł/szt. ., tel. 0691/74-88-75

WORKI polipropylenowe, 50 kg, czyste - 0,38 zł/szt. Wrocław, tel. 0693/36-51-70

WÓZEK DZIECIĘCY głęboki i spacerowy, rozkładany, 2 folie przeciwdeszczowe, stan idealny + parasolka, - 260 zł. Głogów, tel. 0609/22-04-93, 0691/76-00-27

WÓZEK DZIECIĘCY 2-funkcyjny, roczny, , koła ze szprychami, stan idealny, - 350 zł. Gromadka, tel. 076/817-26-83, 0608/02-98-60

WÓZEK DZIECIĘCY dla bliźniaków, wielofunkcyjny, spacerowy i głęboki, pokrowiec, 2 torby, pompowane koła, nowy, - 550 zł. Kudowa Zdrój, powiat kłodzki, tel. 0693/17-04-90

WÓZEK DZIECIĘCY mało używany, rozkładany, pokrowiec, duży kosz na zakupy, półka na butelkę, idealny dla niemowlaka, stan idealny, - 500 zł. Oława, tel. 0601/14-72-11

NOWO OTWARTA

OP034536

HURTOWNIA ODZIEŻY UŻYWANEJ
Bezpośredni importer z Niemiec
- sort
- niesort - PROMOCJA tylko 4,5 zł/kg
- specjalne zamówienia

KONKURENCYJNE CENY! PRZYJDŹ I ZOBACZ!!!

Lubawka
ul. Kamiennogórska 17 czynne codziennie 9.00 - 15.00
tel. 0-503 057 288 w soboty 9.00 - 12.00
MOŻLIWY TRANSPORT

ODZIEŻ SORTOWANA

Z HOLANDII I BELGII,
BEZPOŚREDNI IMPORTER

PROMOCJA NA TOWARY MŁODZIEŻOWE

ATRAKCYJNE CENY DLA ODBIORCÓW HURTOWYCH
NAJWYŻSZA JAKOŚĆ
tel. 074/852 60 60
OP030397

"IMPORTER ODZIEŻY UŻYWANEJ"

Najniższe ceny, wysoka jakość oryginału z Niemiec i Danii

CZYNNE: pon.-pt. 8:00-16:00, sobota 8:00-13:00 WROCŁAW, UL. KOWALSKA 107 TEL. (071) 345-82-83, 0-694 895 791, 0-600 509 476
OP032328

Scan-Tekstil IMPORTER ODZIEŻY UŻYWANEJ ZE SKANDYNAWII

ZAPRASZAMY DO WSPÓŁPRACY HURTOWNIE ORAZ SKLEPY
NIE PROWADZIMY SPRZEDAŻY DETALICZNEJ
OP033416
Wrocław, ul. Pułaskiego 48/50, tel. **071/343-76-62**, fax 071/343-76-92

WÓZEK DZIECIĘCY POLAK granatowo-kremowy, 2-funkcyjny, przekładana rączka, folia przeciwdeszczowa, pokrowiec na nogi, półka na butelkę, kosz na zakupy, pompowane koła, rozkładany, okienko w budce, - 500 zł. Oława, tel. 0605/31-74-52

WÓZEK DZIECIĘCY przekładana rączka, regulowane oparcie, kosz na zakupy, folia przeciwdeszczowa, pokrowiec na nogi, okienko w budce, - 500 zł. Oława, tel. 0694/87-21-99

WÓZEK DZIECIĘCY 2-funkcyjny, mało używany, stan b. dobry, - 350 zł. Polkowice, tel. 076/847-91-05

WÓZEK DZIECIĘCY ADAMEX 3-funkcyjny, kolor granatowo-beżowy, pompowane koła, pokrowiec na nogi, kosz na zakupy, wkładka dla niemowlaka, przekładana rączka, folia przeciwdeszczowa, mało używany, stan idealny, - 350 zł. Sokolniki, tel. 071/394-01-22

WÓZEK DZIECIĘCY 3-funkcyjny, pompowane koła, przekładana rączka, stan b. dobry, - 160 zł. Strzegom, tel. 074/855-04-02

WÓZEK DZIECIĘCY GRAPI uniwersalny + wkład spacerowy, - 250 zł. Wrocław, tel. 071/328-03-10

- **WYPOSAŻENIE DYSKOTEKI 4 kolumny, satelity 300 W, 2 kolumny, basowe 800 W - 5.200 zł, mikser Pioneer 300 S - 1.000 zł, sprzęt roczny. ., tel. 0696/46-76-19 W80000614**

WYPOSAŻENIE DYSKOTEKI : korektor graficzny DBX, 2-kanałowy, 64 suwaki, kamera pogłosowa, stan idealny, - 1.000 zł., tel. 0603/55-35-15

WYPOSAŻENIE DYSKOTEKI oświetlenie i nagłośnienie, skanery, kolumny, wzmacniacze, - 5.000 zł. Brzeg, tel. 077/444-04-31

WYPOSAŻENIE DYSKOTEKI - kula Fire Ball, - 750 zł. Lubin, tel. 076/844-49-51

WYPOSAŻENIE DYSKOTEKI, - 1.700 zł. Wrocław, tel. 0601/53-79-68

WYPOSAŻENIE DYSKOTEKI : mikser Monacor MPX-9100DS - 200 zł, wzmacniacz Hill LTD 1200 MS, Profesional Power AMPS - 200 zł, crossover Smound P.A. System EX32, elektroniczny - 100 zł. Wrocław, tel. 071/783-38-37

✓ **Import** odzieży używanej z Belgii i Holandii
SORT - WYSOKA JAKOŚĆ
✓ **Sprzedaż: Wrocław ul. Pułaskiego 8**
tel./fax 071/343 40 32
OP034641

WÓZEK DZIECIĘCY HAUCK typ „parasolka", z budką i koszem, stan b. dobry, - 110 zł. Wrocław, tel. 071/353-66-29, 0502/55-96-78

WÓZEK DZIECIĘCY PEG PEREGO 2-funkcyjny, duże koła, kosz na zakupy, pasy, osłona przeciwdeszczowa, śpiwór, stan b. dobry, - 200 zł. Wrocław, tel. 0506/23-39-60

WÓZEK DZIECIĘCY 3-funkcyjny, kolor zielony, pompowane koła, - 260 zł. Wrocław, tel. 071/321-40-09

WÓZEK DZIECIĘCY 3-funkcyjny, nowy, folia przeciwdeszczowa, torba, kosz na zakupy, przekładana rączka, mało używany, - 3.700 zł. Wrocław, tel. 071/791-70-94, 0501/47-48-02

WÓZEK DZIECIĘCY spacerowy, folia przeciwdeszczowa, stan dobry, - 120 zł. Wrocław, tel. 0605/49-52-56

WÓZEK DZIECIĘCY PEG PEREGO srebmy, spacerowy + gondola, duże koła z błotnikami, torba na akcesoria, folia przeciwdeszczowa, stelaż Clasic, - 660 zł. Wrocław, tel. 0504/05-01-28

WÓZEK DZIECIĘCY PEG PEREGO spacerowy, stan b. dobry, - 600 zł. Wrocław, tel. 071/348-79-41

WÓZEK DZIECIĘCY MARCO typ „parasolka", granatowy, folia przeciwdeszczowa, siatka na zakupy, koła skrętne, stan b. dobry, - 40 zł. Wrocław, tel. 071/372-60-77

WÓZEK DZIECIĘCY GRACO 3-funkcyjny, granatowy, z nosidełkiem, kosz na zakupy, skrętne koła, - 500 zł. Wrocław, tel. 071/329-40-12, 0603/85-12-77

WÓZEK DZIECIĘCY MIKADO spacerowy, zielony, - 220 zł. Wrocław, tel. 071/346-61-69 po godz. 18

WÓZEK DZIECIĘCY spacerowy, kolor niebieski, regul. wys. rączki, folia ochronna, stan dobry, - 300 zł. Wrocław, tel. 071/343-61-81

WÓZEK DZIECIĘCY spacerowy, kolor granatowy, w kratkę, z budką, rozkł. do spania, zadbany + huśtawka wolno stojąca, - 150 zł. Wrocław, tel. 071/343-06-73

WÓZEK DZIECIĘCY PEG PEREGO zielono-niebieski, - 270 zł. Wrocław, tel. 071/322-21-30, 0602/58-65-67

WÓZEK DZIECIĘCY ROAN 3-funkcyjny, granatowy, torba, gondola (przykrycie, podnoszone oparcie), spacerówka (przykrycie, podnóżek), stan b. dobry, cena sklepowa 1.000 zł, - 520 zł. Wrocław, tel. 071/322-21-30, 0602/58-65-67

WÓZEK DZIECIĘCY ELMAR stan b. dobry, - 200 zł. Wrocław, tel. 071/791-25-01, 0602/65-17-25

WÓZEK DZIECIĘCY GRACO spacerowy, kolor stalowy, rozkładany, kosz na zakupy, pasy bezpieczeństwa, z budką, folia przeciwdeszczowa, osłona na nogi, stan idealny, - 420 zł. Wrocław, tel. 071/780-67-43, 0502/40-27-89

WÓZEK DZIECIĘCY NANNY KOMBI nowy - 600 zł, Nanny Wip 3 in 1, nowy - 450 zł. Wrocław, tel. 071/797-85-67, 0501/68-67-42

WÓZEK DZIECIĘCY GRACO spacerowy, - 150 zł. Wrocław, tel. 071/361-44-57 po godz. 20

WÓZEK DZIECIĘCY PEG PEREGO z budką, rozkładany do spania, - 270 zł. Wrocław, tel. 071/322-21-30, 0602/58-65-67

WÓZEK DZIECIĘCY ROAN 3-funkcyjny, na kołach gumowych, rozkładany do spania, stan b. dobry, - 520 zł. Wrocław, tel. 071/322-21-30, 0602/58-65-67

WÓZEK DZIECIĘCY GRACO ULTIMA granatowo-żółty, funkcja spania, regulowane oparcie, skrętne koła, szybkie składanie, osłona przeciwdeszczowa, - 290 zł. Wrocław, tel. 0695/63-74-46

WÓZEK DZIECIĘCY GRACO duże ozdobne koła, budka z okienkiem, kosz, pasy, reg. oparcie, żółty stelaż, granatowy materiał, lekki i łatwy w składaniu, - 130 zł. Wrocław, tel. 071/325-44-84

WÓZEK DZIECIĘCY 2-funkcyjny, spacerowy, głęboki, gumowe koła, amortyzatory paskowe, najnowszy model, stan idealny, - 150 zł. Wrocław, tel. 0607/84-25-07

WÓZEK DZIECIĘCY CHICCO 2-funkcyjny, stan dobry, - 450 zł. Wrocław, tel. 071/387-86-09 po godz. 21, 0506/82-96-24

WÓZEK DZIECIĘCY głęboki + spacerowy, typ „parasolka", folia, śpiwór, stan b. dobry, - 270 zł. Żary, tel. 0600/67-50-25

WÓZEK DZIECIĘCY CHICCO BASIC PICK-UP, 2002 r. zadbany, rozkładany do spania, pokrowiec, kosz na zakupy, mało używany, spacerowy, - 250 zł. Kłodzko, tel. 074/647-09-65

WÓZEK DZIECIĘCY CHICCO, 2003 r.. żółto-niebieski, stan b. dobry, duże koła, pokrowiec, spacerowy i głęboki, - 160 zł. Wrocław, tel. 0696/83-32-24

WÓZKI DZIECIĘCE : Hauck, spacerowy, 3-kołowy, pompowane koła, kosz, budka, „pałąk" - 280 zł, Avant, spacerowy, kosz, budka, pałąk + śpiwór, koła pompowane, reg. do spania - 200 zł, Chicco, spacerowy, kosz, pałąk, budka, kołdra, pasy, reg. do spania - 220 zł. Wrocław, tel. 071/793-52-82, 0604/48-91-63

- **WÓZKI DZIECIĘCE, BEZPOŚREDNIO OD PRODUCENTA : wózek 3-funkcyjny, nowy, na gwarancji - 299 zł, wózek spacerowy typu „laska" - 79 zł, posiadamy wiele innych modeli. Naprawa wózków dziecięcych. Zapraszamy, prowadzimy również sprzedaż komisową. Wrocław, tel. 071/322-60-19 w godz. 10-18 W01005464**

WYDMUSZKI z jaj gęsich - 1.30 zł/szt. Wrocław, tel. 0694/72-06-71

WYKAZ STACJI LPG w Niemczech, - 30 zł, tel. 0604/80-76-81

WYKAZ STACJI LPG w Niemczech, wszystkie landy, - 40 zł. Wrocław, tel. 0502/42-92-68

ZABAWKA GRA PIŁKARZYKI dla dzieci i dorosłych, wym. boiska 100 x 60 cm, wys. 100 cm, - 70 zł lub zamienię na klocki Lego. Wrocław, tel. 071/780-87-87

ZABAWKA KUCHENKA dla dzieci, dla zabawy, duża, stan dobry, granatowo-pomarańczowa - 50 zł. Wrocław, tel. 071/363-40-56

ZABAWKA MOTOREK 3-kołowy, ścigacz, na 6 V - 320 zł + samochód jeep, 1-osobowy, na 6 V - 500 zł. Oleśnica, tel. 071/793-96-79, 0605/93-78-98

ZABAWKA MOTOREK na 6 V, różowy, dla dziewczynki, z kolekcji Barbie, lusterka, brak akumulatora, - 160 zł. Oleśnica, tel. 071/398-86-88, 0603/51-09-67

ZABAWKA MOTOREK na akumulator policja, 3-kołowy, 6 V - 200 zł. Wrocław, tel. 071/790-59-11, 0508/24-04-92

ZABAWKA SAMOCHODZIK na akumulator 12V; lokomotywa na akumulator 12V oraz hulajnoga na akumulator 12V, cena - 250 zł/szt. Czernica, tel. 071/318-02-47, 0609/97-14-48

ZABAWKA SAMOCHODZIK na akumulator Jeep, czerwony, kask, stan idealny, - 1.500 zł. Wałbrzych, tel. 0604/21-72-90

ZABAWKA SAMOCHODZIK na akumulator Jeep 1-osobowy, 3 biegi, 12 V, czarny - 500 zł. Wrocław, tel. 071/790-59-11, 0508/24-04-92

ZABAWKI drewniane budowle + żołnierze - 90 zł. Oleśnica, tel. 071/398-86-88, 0603/51-09-67

ZABAWKI na akumulator . Jeep, 2-osobowy, 3-biegowy, jeep, światła, klucze, ładowarka, 12V, stan idealny - 980 zł, Jeep, 1-osobowy, 6V, 2-biegowy - 400 zł, motorek na gumowych kołach, ścigacz, 6V - 200 zł. Wrocław, tel. 071/790-59-11, 0508/24-04-92

ZBIORNIK METALOWY 50 m3, - 3.500 zł. Kalisz, tel. 0607/56-02-07

ZBIORNIK METALOWY poj. 2000 l, z dystrybutorem - 3.500 zł, zbiornik 3000 l, z dystrybutorem - 4.400 zł. Wrocław, tel. 071/796-79-34 w godz. 8-16, 0608/33-43-01

ZBIORNIK METALOWY na palecie, poj. 670 l, szer. 80 cm - 280 zł, 1000 l, stan idealny - 250 zł. Wrocław, tel. 071/796-79-34, 0608/33-43-01

ZBIORNIK METALOWY kwasoodporny, 2-płaszczowy, ocieplany, o poj. 6300 l, 2 szt, - 4.200 zł /szt.. Wrocław, tel. 071/372-45-45, 0507/08-88-93

ZBIORNIK METALOWY z ręczną pompką, 1600 l, paliwo, woda, na przyczepie - 2.500 zł. Wrocław, tel. 0608/31-33-01

ZBIORNIK METALOWY 2000 l, z dystrybutorem - 3.500 zł oraz zbiornik 3000 l, z dystrybutorem - 4.400 zł. Wrocław, tel. 071/796-79-34 w godz. 8-16, 0608/33-43-01

ZBIORNIK METALOWY wewnątrz powłoka chromoniklowa, poj. 16.500 l, - 2.600 zł. Wrocław, tel. 0501/79-43-50, 0501/14-71-59

ZBIORNIK METALOWY ze stali nierdzewnej, poj. 10.000 l, - 10.000 zł. Zagórze Śląskie, gm. Walim, tel. 074/845-33-20, 0693/40-36-96

ZBIORNIK PLASTIKOWY poj. 1.100 l, na europalecie, w ocynkowanym stelażu, zawór kulowy spustowy, stan idealny, - 250 zł., tel. 0606/66-92-29

ZBIORNIK PLASTIKOWY na paliwo lub szambo, poj. 1000 l, na palecie, - 150 zł. Legnica, tel. 0692/92-85-89

ZBIORNIK PLASTIKOWY poj. 1000 l, okratowany, paleta, spust, zasuwa, czysty - 200 zł. Wrocław, tel. 071/351-98-36 wieczorem

ZBIORNIK PLASTIKOWY poj. 2500 l, - 1.200 zł. Zagórze Śląskie, gm. Walim, tel. 074/845-33-20, 0693/40-36-96

ZBIORNIKI poj. 1000 l, nowe i używane - 160-200 zł/szt. Wrocław, tel. 0505/07-21-69

ZBIORNIKI METALOWE na paliwo 5000 l, 2 szt, - 1.300 zł /szt.. Brzeg, tel. 077/412-50-48 po godz. 18, 0501/15-97-25

ZBIORNIKI PLASTIKOWE poj. 1.000 l, aluminiowy stelaż - 350 zł/szt. . tel. 0606/72-80-14 wieczorem

ZBIORNIKI PLASTIKOWE o poj. 1.000 l, czyste, na palecie, w stelażu, - 220 zł /szt.. Długołęka, tel. 071/315-37-16, 0507/56-03-00

ZBIORNIKI PLASTIKOWE z włókna szklanego, 2000 l, z zaworem, czyste, na paliwo - cena - 800 zł/szt. Miłoszyce, pow. oławski, tel. 0507/96-13-61, 0693/76-12-08

ZBIORNIKI PLASTIKOWE poj. 1.000 l z wlewem, na europalecie w koszu aluminiowym, po jednokrotnym użyciu, dowóz do 50 km gratis, - 210 zł. Ostrów Wlkp., tel. 062/738-21-32

ZEGAREK ANCRE DE PRECISION stan b. dobry - 200 EUR , możliwość wysyłki. Niemcy, tel. 0049/34-67-17-95-62

ZEGAREK CASIO PRT 410, - 500 zł. Opole, tel. 0504/76-20-02

ZEGAREK CASIO z wbudowanym aparatem cyfrowym, 1 MB, 100 zdjęć, port podczerwieni, nowy, w pudełku, - 320 zł. Wrocław, tel. 0604/86-75-60

ZEGAREK GENEVE złoty, na złotej bransolecie, waga 104 g, bardzo ładny, nowy, cena sklepowa 15.000 zł, - 9.800 zł. Wrocław, tel. 0607/30-63-48, 0501/79-70-81

ZEGAREK ROLEX złota bransoleta z brylantami, - 12.000 zł. Lubin, tel. 0695/57-87-74

FOTO

APARAT do robienia zdjęć pod wodą, z lampą błyskową, niesamowite efekty, redukcja czerwonych oczu, możliwość fotografowania na powietrzu. Jeśli chcesz uwiecznić swoje podwodne wspomnienia to właśnie dla Ciebie jest ta oferta! Nowy, na gwarancji, - 195 zł., tel. 0505/77-91-31

APARAT CANOMATIC obiektyw 52 mm, lustrzanka, samowyzwalacz, lampa błyskowa, nowy, - 330 zł. Wrocław, tel. 0691/69-29-08

APARAT CANON EOS 300 + obiektyw Sigma 28-300, filtr, lampa błyskowa, bateria, torba, - 1.990 zł. Jelenia Góra, tel. 0600/28-12-53

APARAT CANON PRIMA SUPER 28V obiektyw 28-70 mm, - 400 zł. Legnica, tel. 0601/72-34-21

APARAT CANON EOS 300 + obiektyw, lampa błyskowa Metz, nowy, nieużywany, - 1.000 zl. Wrocław, tel. 071/352-61-43, 0606/31-05-90

APARAT CANON EOS 5000 obiektyw 24-85 mm, 1/3.5-4.5 USM + futerał. Wrocław, tel. 0601/35-88-24

APARAT CANON EOS 300 stan idealny, pudełko, instrukcja + obiektyw Tokina EMZ 282AF, ogniskowa 3.5-5.6, 28-210 mm, pudełko, stan idealny, - 1.200 zł. Wrocław, tel. 0604/05-94-39

APARAT CANON EOS 300 torba, obiektyw 28-80 mm + Sigma 100-300 mm, mało używany, stan idealny, - 1.050 zł. Wrocław, tel. 0691/33-23-71

APARAT CANON EOS 300, 2002 r. + obiektyw Sigma 28-300 mm, + filtr polaryzacyjny, lampa błyskowa Sundak 5000, Battery Pack, torba, - 1 990 zł. Jelenia Góra, tel. 0600/28-12-53

APARAT CHINON CP-7M EXAKTA 28-75 mm, macro fi 52, obiektyw Sigma 75-250 mm, filtry Hama Sky 1B, cross screen, lampy Vivitar G28AF, Philips P-518, torba Hama, - 990 zł lub zamienię na aparat cyfrowy G5. Bolesławiec, tel. 075/784-12-09, 0691/92-56-44

APARAT MINOLTA 3xl Dynax, obiektyw 30-80 mm, super zoom, stan b. dobry, - 490 zł. Wrocław, tel. 071/352-97-68, 071/372-01-29

APARAT NIKON 90X obiektywy, lampa błyskowa, - 3 000 zł oraz inne aparaty., tel. 0607/05-71-31

APARAT NIKON 401S + obiektyw Nikkor 35-80 mm, - 600 zł. Legnica, tel. 0601/72-34-21

APARAT NIKON F55 + obiektyw Tamron, lampa błyskowa Metz, nowy, nieużywany, w pudełku, - 1.200 zł. Wrocław, tel. 071/352-61-43, 0606/31-05-90

APARAT NIKON F60, - 1.000 zł. Wrocław, tel. 071/369-36-63, 0693/37-20-72

APARAT NIKON F-401X zoom 35-80, torba, pasek, instrukcja, - 650 zł. Wrocław, tel. 0603/65-05-60

APARAT YASHICA 108 + lampa błyskowa Yashica CS 220 auto, obiektyw 35-70 mm, - 500 zł. Wrocław, tel. 0504/60-16-01

APARAT ZENIT 12 XP nowy, - 165 zł lub zamienię na stary zegar. Grodków, tel. 077/415-44-70

APARAT ZENIT z światłomierzem diodowym + lampa błyskowa, pokrowiec, - 120 zł. Wałbrzych, tel. 074/841-32-78, 0502/20-42-02

APARAT CYFROWY 3.1 megapikseli, zoom, flash, pamięć 16 MB, kolorowy wyświetlacz LCD, nowy, na gwarancji, - 520 zł. Wrocław, tel. 0604/54-45-34

APARAT CYFROWY CASIO MC-20B Message-cam, nowy, kolorowy wyświetlacz, funkcja kamery video, rysik, instrukcja obsługi, ładowarka, zasilacz, okablowanie, zapakowany, stan b. dobry, - 1.000 zł uszkodzony. Strzelin, tel. 0609/64-40-13

APARAT CYFROWY KODAK CX6200 2 megapikseli, 8 MB, kabel, instrukcja, akumulatory i ładowarka, - 615 zł. Nowogrodziec, tel. 075/731-62-03 po godz. 15

APARAT CYFROWY NIKON COOL PIX-SQ 3.1 megapikseli, zoom cyfrowy x4, optyczny x3, funkcja kamery, wyświetlacz LCD 1.5", karta pamięci 16 MB Compact Flash, pudełko, oprogramowanie, - 1 300 zł. Sobótka, tel. 071/316-24-09

APARAT CYFROWY OLYMPUS CAMEDIA C-220 2 megapikseli, 7,5 digital zoom kamera, USB, karta pamięci, 8Mbi 8MB - 820 zł, Casio QV 28000 x 2 megapiksele, 32 x digital zoom, digital kamera, 8 x optimal zoom, okablowanie, zasilacz, torba, karta pamięci 8 MB - 840. Lubin, tel. 0696/75-29-97

APARAT CYFROWY PREMIER DC-2300 , 2.110.000 pikseli, zoom optyczny x3, funkcja kamery video, pamięć 128 MB, stan idealny, - 790 zł. Dzierżoniów, tel. 0508/30-97-71

APARAT CYFROWY SONY-DSC-P12 nowy, dużo funkcji, 5.2 megapikseli, zoom optyczny, cyfrowy, karta pamięci 128 MB, pokrowiec skórzany, okablowanie TV, USB + CD, - 2.100 zl. Kluczbork, tel. 0504/10-99-87

APARAT CYFROWY TRUST 820 4 megapiksele, zoom cyfrowy x 4, 16 MB RAM, nowy, mało używany, funkcja kamery, wyjście TV, pudełko, pokrowiec, statyw, oprogramowanie, okablowanie, - 650 zł. Piechowice, pow. jeleniogórski, tel. 0693/12-39-49

APARAT CYFROWY TRUST 4 megapiksele, 4 x zoom, wyświetlacz LCD TFT, 16 MB RAM, funkcja kamery internetowej, oprogramowanie, na gwarancji, - 490 zl. Wrocław, tel. 0502/57-93-78

APARATY CYFROWE 3-6.1 megapikseli, z lampą błyskową, okablowanie, oprogramowanie do obróbki zdjęć, wiele dodatkowych efektów, pełna dokumentacja, na gwarancji, - 495 zł., tel. 0505/77-91-31

KARTA PAMIĘCI COMPACTFLASH 256 MB, do aparatu cyfrowego, - 200 zł. Wrocław, tel. 0694/97-56-37

KUPIĘ APARAT cyfrowy w rozliczeniu może być Fiata 126p, przyczepka samochodowa lub sprzęt RTV - do 600 zł. Lwówek Śl., tel. 0608/34-51-30

KUPIĘ APARAT CYFROWY zdecydowanie, najlepiej nowy, płatne gotówką., tel. 0505/77-91-31

KUPIĘ APARAT CYFROWY nowy lub używany. Strzelin, tel. 0609/64-40-13

KUPIĘ APARAT CYFROWY. Wrocław, tel. 071/783-10-91, 0504/51-90-78

KUPIĘ APARATY CYFROWE , lustrzanki oraz karty pamięci i obiektywy. Wrocław, tel. 071/783-10-91, 071/332-50-00, 0504/51-90-78

KUPIĘ KARTĘ PAMIĘCI SECURITY DIGITAL 128 MB lub 256 MB, nową. Wrocław, tel. 0505/48-32-54, 071/328-03-24

KUPIĘ SPRZĘT FOTOGRAFICZNY : aparaty cyfrowe, lustrzanki, karty pamięci, obiektywy. Wrocław, tel. 071/783-10-91, 0504/51-90-78

KUPIĘ SPRZĘT FOTOGRAFICZNY : aparaty cyfrowe, lustrzanki, obiektywy oraz karty pamięci. Wrocław, tel. 071/784-58-40, 0697/20-71-05

KUPIĘ SPRZĘT FOTOGRAFICZNY : aparaty cyfrowe, lustrzanki, obiektywy, karty pamięci. Wrocław, tel. 071/332-50-00

LAMPA BŁYSKOWA CANON Speedlite 420 EX, na gwarancji, współpracuje z aparatem Canon 10 D lub 300 D, - 1.100 zł. Wrocław, tel. 0503/80-33-23

LUNETA TASCO podświetlana, nastawna, nowa, 3/9 x 56 E, - 900 zł. Wrocław, tel. 071/351-15-79

MINILAB KIS MAGNUM SPEED kompletny (film, papier), po przeglądzie techn., stan b. dobry, - 5.000 zł. Jawor, tel. 076/870-09-41 w godz. 9-15

OBIEKTYW CANON EF 35-80 mm, - 300 zł. Legnica, tel. 0601/72-34-21

OBIEKTYW YASHICA 35-70, - 200 zł. Wrocław, tel. 0607/99-93-94

POWIĘKSZALNIK KROKUS mini, z suszarką i zegarem ciemniowym, - 200 zł Wrocław, tel. 0607/99-93-94

PROJEKTOR FILMOWY AP-14, - 1.000 zł. Trzebnica, tel. 071/339-72-81

TELESKOP ASTRONOMICZNY statyw, reflektor 76 mm, F=700 mm (45-41.000), lustrzanka, - 370 zł. Bolków, tel. 075/741-20-37, 0604/67-14-84

WYPOSAŻENIE BIUR, MIESZKAŃ, SKLEPÓW I GASTRONOMII

A JEŚLI SZUKASZ, MEBLE STYLOWE I STYLIZOWANE, BAROK, LUDWIK komplety wypoczynkowe skórzane i welurowe, krzesła, stoły, ławy, sekretarzyki, biurka, kredensy, witryny, obrazy, lustra, żyrandole, art. mosiężne i wiele innych, to znajdziesz u nas. Strzegom, ul. Dolna 34, tel. 074/855-41-23, 0502/47-23-07 W01000544

PRODUCENT SKLEPOWYCH URZĄDZEŃ CHŁODNICZYCH

IGLOO

CHŁODNICZE: LADY, SZAFY, WITRYNY, REGAŁY, KOMORY

MEBLE METALOWE, Z PŁYTY, WAGI, KRAJALNICE, ROŻNA, KLIMATYZACJA.

NOWA LADA CHŁODNICZA

1,5 m. - 2306 brutto, 1,3 m. - 2159 brutto

Raty 0% wpłaty, leasing, serwis

ŚWIEBODZICE, KRASICKIEGO 24

TEL. 074 854 04 86

O0234235

ALARM DOMOWY + lampa błyskowa na zewnątrz, - 300 zl. Rawicz, tel. 0604/08-32-95

AUTOMAT DO BITEJ ŚMIETANY mało używany, - 2.300 zl. Sława, powiat wschowski, tel. 0603/59-45-69

AUTOMAT DO BITEJ ŚMIETANY CARPIGIANI Fortuna, Hobart, poj. 2 i 5 l, atest PZH, serwisowane, - 3.000 zł. Wrocław, tel. 0607/08-82-46

AUTOMAT DO LODÓW WŁOSKICH CARPIGIANI TREPEDE 3 smaki, chłodzenie wodą lub powietrzem, nowe pompy, gwarancja, - 19.900 zł. Wrocław, tel. 0607/08-82-46

AUTOMAT DO NAPOJÓW ciepłych Antares, wrzutnik Mars, - 7.500 zł. Wałbrzych, tel. 0600/03-50-65

AUTOMATY DO NAPOJÓW chłodzących na puszki i butelki, z wrzutnikami na polskie monety wydającymi resztę, różne modele, ceny od 2.000 zł. Dzierżoniów, tel. 0602/79-95-54

BATERIA WANNOWA DAMIX nowa, 3-otworowa, chromowana, wyciągana słuchawka prysznica, - 800 zł. Wrocław, tel. 071/788-81-65 po godz. 15

BATERIA ZLEWOZMYWAKOWA do kuchni, nowa, firmy Blanco, prod. niemieckiej, 1-uchwytowa, na ciepłą i zimną wodę, - 400 zł. Głuszyca, powiat wałbrzyski, tel. 0605/08-32-55

BEMAR GASTRONOMICZNY BM-100 nowy, z kuwetami, - 1.000 zl. Wrocław, tel. 071/325-44-34

BIURKO komputerowe dziecięce, 100 x 50 x 65 cm, srebrno-czarne - 55 zl. Wrocław, tel. 071/783-75-25, 0606/40-34-24

BOJLER bez wężownicy, - 50 zl. Bolków, tel. 075/741-14-07

BOJLER VIESSMANN VERTI-CELL zasobnik na ciepłą wodę, poj. 160 l, ze stali nierdzewnej, - 1.400 zł. Wrocław, tel. 0603/12-89-38

BOJLER ciśnienie 0,9 MPa, poj. 0,2 m3, nowy, nieużywany - 50 zł. Wrocław, tel. 0505/61-28-53

BOJLER za 50% ceny, również z wężownicą, do 100 l, nowy, zasobniki do jednofunkcyjnych kotłów CO, - 150 zł. Wrocław, tel. 0601/73-82-13

BOJLER ELEKTRYCZNY poj. 80 l, używany 1 rok, emaliowany, ocieplony, energooszczędny, typu „Tytan", stan b. dobry, - 250 zl. Kiełczów, powiat wrocławski, tel. 0601/72-12-13

BOJLER ELEKTRYCZNY ARISTON 80 l, 1.5 kW, - 150 zl. Wrocław, tel. 0600/08-20-95

BOKS KASOWY do sklepu samoobsługowego, - 1.000 zł. Doruchów, tel. 062/731-58-68

BOKS KASOWY z taśmą elektryczną, 2 szt, - 2.500 zł. Wrocław, tel. 071/341-66-33, 071/341-65-63

DESKA KREŚLARSKA podświetlana, - 320 zł., tel. 0604/48-50-96

DRUKARKA DO KASY FISKALNEJ OSNET TERMINAL z 2002 r, - 1.200 zł. Wrocław, tel. 071/784-85-84, 0508/31-92-48

DRUKARKI FISKALNE : Posnet Thermal, nowe, zapakowane, w całości lub na części, 4 sztuki - 550 zł/szt. Wrocław, tel. 0697/32-39-96

DYWAN wełniany wym. 2x3 m, b. mało używany, wzór orientalny, - 400 zł. Pietrzykowice, tel. 071/316-94-68 wieczorem

DYWAN miodowy w kwiaty, nowy, - 220 zł. Wrocław, tel. 071/357-54-28

EKSPRES DO KAWY DELONGI ciśnieniowy, - 99 zł. Wrocław, tel. 071/341-49-68

FILTR DO WODY AMWAY nowy, kompletny, - 999 zł. Wrocław, tel. 071/361-52-50, 0601/55-20-51, 0601/55-20-45

FOTEL bujany, wiklinowy, - 80 zł. Kamienna Góra, tel. 075/645-55-91, 0506/62-42-07

FOTEL obrotowy - 200 zl. Wrocław, tel. 071/780-90-29, 0601/23-94-86

FOTEL obrotowy, regulowany, uniwersalny, do biurka lub do komputera, - 60 zł. Wrocław, tel. 071/351-53-19, 071/351-13-98

FOTEL 1-osobowy, rozkładany, pojemnik na pościel, obicie welur, grafitowo-brązowy, delikatne wzory, wym. po rozłożeniu 80 x 185 cm, stan idealny, - 280 zł. Wrocław, tel. 0601/17-70-90, 0600/96-03-66

FOTELE 2 szt., skóropodobne - 65 zł/szt. Świdnica, tel. 074/853-90-19, 074/853-80-55

FRYTKOWNICA - 40 zł. Ostrów Wlkp., tel. 0600/13-45-52

GAROWNIA PIEKARNICZA REVENT kpl., oryg., sterowanie elektroniczne, nowa, - 12.500 zł. Wrocław, tel. 0693/78-81-44

GRZAŁKA ELEKTRYCZNA do pieca kaflowego, 3 kW, - 120 zł. Wrocław, tel. 071/330-08-39, 0601/69-67-40

GRZEJNIK blaszany, 1.5 kW, - 100 zł. Jelenia Góra, tel. 075/643-65-17

GRZEJNIK ELEKTRYCZNY moc 2.4 kW, z nawiewem, - 90 zł. Wrocław, tel. 0501/23-70-44

GRZEJNIK ELEKTRYCZNY 10-żeberkowy, cena - 50 zł. Wrocław, tel 071/791-86-28

GRZEJNIK ELEKTRYCZNY CONVECTOR 1000 W, ścienny, biały, - 80 zł. Wrocław, tel. 0607/99-93-94

GRZEJNIK GAZOWY butla 11 l, - 280 zł. Uraz, gm. Oborniki Śląskie, tel. 071/310-83-58

GRZEJNIK GAZOWY ma propan-butan + 2 butle, - 200 zł. Wrocław, tel. 071/342-65-57

GRZEJNIK OLEJOWY cena - 90 zł. Wrocław, tel. 071/791-86-28

GRZEJNIK WĘGLOWO-DRZEWNY prod. niemieckiej, żeliwny, wykładany szamotem, emaliowany, kafle po bokach, z szybą żaroodporną, widok na palenisko, elegancki wygląd, ruchomy ruszt, automatyczna regulacja dopływu powietrza, - 390 zł. Lwówek Śląski, tel. 0608/87-87-35

GRZEJNIKI CO KOMPAKTOWE RADSON, FIVIMETAL, IDMAR nowe, różne rozmiary o mocy 300-6500 W, ceny ok. 50% katalogowych od 50 do 600 zł, drzwi wejściowe nowe, antywłamaniowe, rozm. 200x90, 200x100, 210x100 od 600 zł, duży wybór okien w promocji, promocja trwa do wyczerpania zapasów. Chojnów, tel. 0604/81-79-99 W84050114

GRZEJNIKI ELEKTRYCZNE podokienne, 220 V - 100 zł. Legnica, tel. 076/856-19-74

GYROSY 10-30 kg, nowe i używane, gazowe i elektryczne, - 1.400 zł Zielona Góra, tel. 068/452-45-66, 0504/08-33-35

HYDROFOR kompletny, - 500 zł. Ostroszowice, tel. 074/833-01-73, 0501/35-86-14

KALKULATOR CASIO z drukarką, 2-kolorową, na baterię i na prąd - 100 zl. Wrocław, tel. 071/788-48-47

KANAPA 3-osobowa, stan dobry, - 150 zł. Syców, tel. 062/785-35-26, 0601/37-83-03

KASA FISKALNA POSNET BINGO stan idealny, oryg. pudełko, instrukcja obsługi używana 1 rok, - 350 zł. Groblice, tel. 071/311-39-88

KASA PANCERNA wym. 100x70x45 cm, - 700 zł., tel. 0604/48-50-96

KLIMATYZATOR, - 600 zł. Jelenia Góra, tel. 075/764-83-73, 0609/93-90-09

KLIMATYZATOR HITACHI, - 1.100 zl. Małomice, powiat żagański, tel. 068/376-93-40

KOCIOŁ WARZELNY elektryczny, ze stali kwasoodpornej, z pompą tłoczącą, poj. 150 l oraz zbiornik ze stali kwasoodpornej, z mieszadłami elektr., poj. 1200 l, - 15.000 zł. Chojnów, tel. 0508/19-80-70

KOCIOŁ WARZELNY na parę, wodę, ze stali chromoniklowanej, poj. 300 l - 375 zl/szt. Wrocław, tel. 071/349-42-67

KOLANKO DO UMYWALKI KOŁO nowe, nieużywane, białe, - 199 zl. Jordanów Śląski, powiat wrocławski, tel. 0606/95-74-24

KOLEKTORY SŁONECZNE prod. greckiej, poj. 200 i 150 l - 5.000 zl/2 szt. Wrocław, tel. 0603/91-86-60

KOMPLET WYPOCZYNKOWY nowy, skórzany, brązowy, 3+1+1, kremowy, 3+1+1, duży wybór skór oraz remonty kompletów skórzanych, dobre ceny. tel. 071/341-58-06, 0505/34-41-85 W02004364

KOMPLET WYPOCZYNKOWY : wersalka + 2 fotele + 2 pufy - 750 zł, na sprężynach, nowy, nieużywany, na gwarancji, cena producenta, różne kolory oraz wersalki i tapczany i inne, możliwa dostawa. Wrocław, tel. 0607/43-23-55, 071/315-05-67 po godz. 20 W01004194

KOMPLET WYPOCZYNKOWY 3+2+1 skórzany (13 odcieni), nowy, z możliwością spania, - 5 900 zł. ., tel. 0609/54-65-36

KOMPLET WYPOCZYNKOWY 3+2+1, welurowy, wykończenia w drewnie (dąb), rozkładany + ława dębowa i szafka pod TV, drewniana, - 1.400 zł. Bolesławiec, tel. 075/735-18-91, 0603/89-75-97

KOMPLET WYPOCZYNKOWY : wersalka + 2 fotele, kolor bordowy, - 300 zł. Kamienna Góra, tel. 075/744-42-77

KOMPLET WYPOCZYNKOWY 3+2+1, narożny, skórzany, nowy, zapakowany, miękkie oparcia i siedzenia, rozkładany do spania, stelaż drewniano-metalowy, na sprężynach, gwarancja, - 2.900 zl. Kępnica, tel 077/435-43-58, 0696/87-88-86

KOMPLET WYPOCZYNKOWY skórzany, 3+2+1, na sprężynach, wysoki, brązowy, - 1.700 zł. Lewin Brzeski, tel 077/412-53-24

KOMPLET WYPOCZYNKOWY 3+2+1, skórzany, narożny, pojemnik na pościel, podwójne sprężyny, nowy, na gwarancji, - 3.500 zł Nysa, tel. 077/433-02-55, 0696/87-88-86

KOMPLET WYPOCZYNKOWY 3+2+1, na stelażu dębowym + ława sześciokątna dębowa, - 2.200 zł. Oleśnica, tel. 0601/55-44-35

KOMPLET WYPOCZYNKOWY sofa 2-osobowa, pojemnik na pościel + 2 fotele rozkładane, 4 pufy, stan b. dobry, możliwy transport, - 700 zł. Siechnice, powiat wrocławski, tel. 0601/78-50-43

KOMPLET WYPOCZYNKOWY 3+1+1, wykonany z wikliny, kolor biały + ława szklana, - 560 zł. Wałbrzych, tel. 0501/94-20-41

KOMPLET WYPOCZYNKOWY wersalka + 2 fotele, stan b. dobry, - 350 zł. Wrocław, tel. 071/788-72-01 po godz. 20

KOMPLET WYPOCZYNKOWY skórzany, 3+2+1, kolor czarny, 4-miesięczny, - 3.800 zł. Wrocław, tel. 0506/76-83-03

KOMPLET WYPOCZYNKOWY rattanowy, stolik + 3 fotele, - 500 zł. Wrocław, tel. 071/339-27-16

KOMPLET WYPOCZYNKOWY „Lider", 2+1, kolor chabrowo-popielaty, - 800 zł. Wrocław, tel. 071/341-49-47

KOMPLET WYPOCZYNKOWY kanapa + fotel skórzany, stan b. dobry, - 350 zl. Wrocław, tel. 071/322-19-55

KOMPLET WYPOCZYNKOWY 3+1, skórzany, stan idealny, - 1.400 zl. Wrocław, tel. 071/346-93-70, 0605/10-40-41

KOMPLET WYPOCZYNKOWY wersalka + 2 fotele, stan dobry, - 350 zl. Wrocław, tel 071/788-72-01 po godz. 20

KOMPLET WYPOCZYNKOWY bordowy, wersalka + 2 fotele, - 250 zł Wrocław, tel. 071/360-80-50

KOMPLET WYPOCZYNKOWY sofa 2-osobowa + fotel, skórzany, kolor kremowy, nowy, - 1 500 zł. Zielona Góra, tel. 0607/68-17-91

KOMPLET WYPOCZYNKOWY 3+2+1, skórzany, model prosty, kolor ceglasty, nowy, zapakowany, na aluminiowych nóżkach, - 2.500 zł. Zielona Góra, tel. 0607/68-17-91

KOMPLET WYPOCZYNKOWY 3+2+1, skórzany, wygodny, eksportowany na rynek amerykański, nowy, zapakowany, z transportem, - 4.500 zł. Zielona Góra, tel. 0607/68-17-91

KOMPLET WYPOCZYNKOWY 3+2+1, ze skóry ekologicznej, na niklowanych nóżkach, wzór Klera, - 2.000 zl. Zielona Góra, tel. 0607/68-17-91

KOMPLET WYPOCZYNKOWY narożnik, fotel, pufa, skórzany, nowy, zapakowany, kolor błękitny, - 2.500 zł. Zielona Góra, tel. 0607/68-17-91

KOMPLETY WYPOCZYNKOWE skórzane, w zestawach: 3+2+1, 3+1+1, 3+2, 2+1+1 oraz inne, na dębowych stelażach, cena od 1.000 zł. Kobierzyce, tel. 071/311-18-02, 0502/75-81-38, 0503/39-63-26 W82000594

KOMPLETY WYPOCZYNKOWE : 3+1+1, 3+2+1, skórzane, welurowe, na dębowych stelażach - od 1.000 zł. Wypoczynki stylowe (Ludwik, barok) w zestawach 3+1+1, 1+1, bogato rzeźbione (także do renowacji) oraz największy wybór mebli w regionie, transport, negocjacja cen, zapraszamy!. Strzegom, ul. Dolna 34, tel. 074/855-41-23, 0502/47-23-07 W01000554

KOSZE SKLEPOWE druciane, do ustawienia jeden za drugim, białe, powlekane, stan b. dobry, wym. 97x56x45 cm - 35 zł/szt. Wrocław, tel. 0601/75-63-36

KOSZE SKLEPOWE 90x50x50 cm, do ustawiania jeden na drugim, do sklepu typu warzywa-owoce, odzieżowego itp. - 35 zł/szt. Wrocław, tel. 0601/72-69-61

KOTŁY na gaz drzewny, 2 szt., 80 kW, 2001 r., dokumentacja - 7.000 zł/szt. + VAT. ., tel. 0601/17-21-72 W01015954

KRAJALNICA DO PIECZYWA JAC + kpl. nowych noży, - 4.500 zł Sława, powiat wschowski, tel. 0603/59-45-69

KRAJALNICA DO PIECZYWA DAUB 12 mm, Wabama 10 mm, nowe modele, certyfikat Sanepidu, - 4.400 zl Wrocław, tel. 0695/21-30-26

KRAJALNICA DO SERA sklepowa, ręczna, - 70 zł. Oleśnica, tel. 071/793-96-79, 0605/93-78-98

KRAJALNICA DO WĘDLIN BERKEL RM-M 261, - 800 zł. Nowogród Bobrzański, tel. 068/454-78-63

KRAJALNICA DO WĘDLIN BIZERBA 380 V, sklepowa, profesjonalna, średnica noża 30 cm, z przystawką, podświetlana skala, - 1.000 zł. Oleśnica, tel. 071/398-86-88, 0603/51-09-67

KRAJALNICA DO WĘDLIN I SERA sklepowa, 220 V, - 750 zł. Oleśnica, tel. 071/793-96-79, 0605/93-78-98

KREDENS KUCHENNY z lat 50-tych, - 150 zl Wrocław, tel. 071/791-86-28

KRZESEŁKO DZIECIĘCE obrotowe, - 20 zł. Wrocław, tel. 071/363-86-68

KRZESŁA prod. włoskiej, nowe, chromowane, elementy drewniane (bukowe) w oparciu, siedzisko skórzane - 160 zl/szt. Wrocław, tel. 071/338-29-86 wieczorem, 0601/87-85-71

KRZESŁA prod. włoskiej, jasne drewno, gięte, siedzisko skórzane, nowe, fabrycznie zapakowane, do zmontowania - 240 zł/szt. Wrocław, tel. 071/345-85-29

KRZESŁA drewniane, siedzisko tapicerowane lub nie, z lat 1970/1980, 22 szt. - 30 zł/szt. Wrocław, tel. 0604/41-42-43

KRZESŁO obrotowe, nowe, cena - 80 zl. Wrocław, tel 071/791-86-28

KSEROKOPIARKA CANON PRINTER COLOR 90 nowa, - 500 zł. Wrocław, tel. 071/344-72-96

KSEROKOPIARKA RANK XEROX 5317 czarno-biała, serwisowana, sprawna - 1.200 zł oraz druga, kolorowa, do remontu lub na części, - 300 zl. ., tel. 0508/34-89-28

KSEROKOPIARKA RANK XEROX 214 mało używana, - 2.000 zł. Wrocław, tel. 071/353-24-50

REGAŁY

Wózki, szafki BHP, drabiny

FOLIA STRETCH

9,50 netto

OP013289

"ALOG", ul. Krakowska 29C, tel. 337-39-75 www.alog.wroclaw.pl

KSEROKOPIARKA RANK XEROX 5017 3 szuflady, podstawa, stan b. dobry, - 800 zł. Wrocław, tel. 0504/60-16-01

KSEROKOPIARKA RANK XEROX 214 mało używana, - 2.000 zł. Wrocław, tel. 071/353-24-50

KSEROKOPIARKA SHARP SF-7800 15 kopii/min, format A3-A4, nowy toner - 800 zł. Wrocław, tel. 0601/21-34-08

KSEROKOPIARKA TRIUMPH ADLER, - 500 zł. Lubin, tel. 0693/28-62-24

KSEROKOPIARKI CANON małe, na części - 80 zł/szt. Syców, tel. 062/785-35-26, 0601/37-83-03

KUCHENKA ELEKTRYCZNA AMICA MASTERCOOK nowa, na gwarancji, - 650 zł. Przecławice, tel. 071/311-48-55, 0691/76-39-43

KUCHENKA ELEKTRYCZNA PHILIPS biała, do zabudowy z wbudowaną mikrofalówką, z grillem, termoobiegiem, płytą ceramiczną z poszerzanymi polami grzejnymi, stan idealny, - 1.200 zł. Wrocław, tel. 071/355-12-94 po godz. 15, 0505/96-50-88

KUCHENKA ELEKTRYCZNA z blatem ceramicznym, 4-palnikowa, z piekarnikiem, biała, pod zabudowę - 290 zł. Wrocław, tel. 071/363-40-70, 0697/23-94-84

KUCHENKA ELEKTRYCZNA 4-palnikowa - 300 zł. Wrocław, tel. 071/342-29-36, 0502/83-45-57

KUCHENKA ELEKTRYCZNA BUDERUS obudowa brązowa, do zabudowy, płyta ceramiczna, piekarnik z termoobiegiem i grillem, podświetlane pokrętła, 220/380 V, stan b. dobry, - 800 zł. Wrocław, tel. 071/355-12-94 po godz. 15, 0505/96-50-88

KUCHENKA ELEKTRYCZNA WROZAMET MASTERCOOK płyta ceramiczna, wolno stojąca, kolor biały, elektroniczny wyświetlacz, programator, termoobieg, nowa, - 950 zł. Wrocław, tel. 071/780-59-55, 0503/05-12-01

KUCHENKA ELEKTRYCZNA ARISTON z płytą ceramiczną, do zabudowy, kolor brązowy, stan b. dobry, - 500 zł. Wrocław, tel. 071/373-04-36

KUCHENKA ELEKTRYCZNO-GAZOWA AMICA MASTERCOOK z termoobiegiem, srebrny blat, stan b. dobry, - 850 zł. Przecławice, tel. 071/311-48-55, 0691/76-39-43

KUCHENKA GAZOWA EWA nowa, - 250 zl. Szprotawa, tel. 068/376-50-02

KUCHENKA GAZOWA AMICA z termoobiegiem, 4-palnikowa, światełko w piekarniku (cena sklepowa 599 zł), - 340 zł. Wrocław, tel. 071/780-87-87

KUCHENKA MIKROFALOWA CLATRONIC + grill, mało używana, - 250 zł. Wrocław, tel. 071/351-53-19, 071/351-13-98

KUCHENKA MIKROFALOWA WHIRLPOOL IGNIS biała, talerz obrotowy, - 150 zł. Wrocław, tel. 0695/22-05-27

KUCHENKA MIKROFALOWA WHIRLPOOL IGNIS biała, - 200 zł. Wrocław, tel. 0601/93-86-45

KUCHENKI : elektryczna, 4-palnikowa, z piekarnikiem - 150 zł, mikrofalowa - 100 zl oraz gazowa, 3-palnikowa, nowa - 150 zł. Laski, tel. 074/817-79-05

KUCHENKI ELEKTRYCZNE z piekarnikiem, 2 szt., wolno stojąca oraz do zabudowy, na gwarancji, stan idealny, - 400 zł. Oborniki Śląskie, tel. 071/310-96-60 do godz. 14, 0608/02-25-54

KUCHNIA POLOWA KP-200 stan b. dobry, - 980 zł. Żary, tel. 068/375-00-10

KUCHNIA WĘGLOWA z podkową, stan b. dobry, bojler do ciepłej wody, - 380 zł. Łagiewniki, tel 071/393-72-94, 0604/72-56-06

KUPIĘ CZĘŚCI DO PRALEK AUTOMATYCZNYCH : Privileg 1041 - programator, Privileg Multispar 51110 - ramkę wsadu kpl., Bosch WFK 6620 - moduł sterowniczy kpl. Wrocław, tel. 071/373-67-27

KUPIĘ CZYTNIK KODÓW KRESKOWYCH do kasy fiskalnej Posnet ECR. Brzeg, tel. 0601/84-73-86

KUPIĘ KUWETY DO WITRYNY LODOWEJ stalowe, 5-litrowe. Krapkowice, tel. 077/466-25-05, 0505/41-79-90

KUPIĘ LODÓWKĘ oraz zamrażarkę i szafę chłodniczą, mogą być w złym stanie technicznym. Wrocław, tel. 0501/04-53-38

KUPIĘ MANEKINA WYSTAWOWEGO. Wrocław, tel. 0602/28-04-16

KUPIĘ MEBLE DO KUCHNI dł. ok. 4 m, sprowadzone z Niemiec, ze sprzętem AGD lub bez, stan dobry, używane. Wrocław, tel. 0601/77-48-47 również SMS

KUPIĘ PIEC CO CAMINO. Oława, tel. 0696/62-55-67

KUPIĘ PIEC CO GAZOWY 2-funkcyjny, bezświeczkowy, 23 kW, wiszący, na gaz ziemny, mało używany, w przystępnej cenie. Ciechów, tel. 071/317-47-66

KUPIĘ PIEC CO TROCINOWY używany. Wrocław, tel. 071/338-00-62

KUPIĘ PIECE CO GAZOWE wiszące, Vaillant, Bosch, Junkers, 1- i 2-funkcyjne. mogą być niekompletne, uszkodzone - do 400 zł., tel. 0606/66-92-29

KUPIĘ PROGRAMATOR DO PRALKI AUTOMATYCZNEJ SIEMENS SIWAMAT 470 może być używany - do 20 zł. Zagrodno, powiat złotoryjski, tel. 0507/59-68-63

KUPIĘ REGAŁY MAGAZYNOWE - pilnie. Świdnica, tel. 074/853-37-42, 0604/42-52-90 W01007224

KUPIĘ REGAŁY MAGAZYNOWE do sklepu spożywczego. Siechnice, powiat wrocławski, tel. 0604/90-02-19

KUPIĘ STALOWE KUWETY 5-litrowe, do witryny lodowej. Krapkowice, tel. 077/466-25-05

KUPIĘ WYPOSAŻENIE BARU bemary 10-, 15- i 20-kuwetowe, zlewozmywaki 2-komorowe, krzesła, stoły. ., tel. 0602/43-02-42

KUPIĘ WYPOSAŻENIE GARDEROBY. Brzeg Dolny, tel. 071/319-51-08, 0604/55-92-52

KUPIĘ WYPOSAŻENIE SKLEPU ODZIEŻOWEGO : manekiny wystawowe i wieszaki ubraniowe drewniane oraz metalowe do spodni. Wrocław, tel. 0604/24-44-68

KUWETY NA WĘDLINY ceny od 50 do 180 zł. Wrocław, tel. 0697/56-66-69

LADA garmażeryjno-wędliniarska - 800 zł. Wrocław, tel. 071/780-90-29, 0601/23-94-86

LADA CHŁODNICZA dł. 250 cm, bez agregatu, - 1.000 zl. Kluczbork, tel. 077/418-42-93

LADA CHŁODNICZA wym. 130x80 cm, - 1.600 zl. Roztoka, tel. 074/850-91-52 po godz. 20

LADA CHŁODNICZA wym. 2.0x1.2 m, prosta szyba, termoobieg, stan b. dobry, - 1.350 zl. Trzebień, powiat bolesławiecki, tel. 075/736-51-04

LADA CHŁODNICZA, 2000 r. pęknięta szyba, półokrągła, 160x110, stan dobry, - 2.200 zł. Wrocław, tel. 071/349-39-75

LADA CHŁODNICZA MAWI nowy model, wym. 170x110x130 cm, - 2.900 zł. Jelcz-Laskowice, powiat oławski, tel. 0691/52-14-30, 0508/20-48-62

LODÓWKA gwarancja, transport gratis, stan dobry, - 270 zl. Wrocław, tel. 0602/89-12-81

LODÓWKA MIŃSK wys. 146 cm, sprawna, - 200 zl. Wrocław, tel. 071/349-42-31, 0504/33-00-99

LODÓWKA POLAR 2-drzwiowa, wys. 145 cm, gwarancja i serwis, transport, - 220 zł. Wrocław, tel. 0501/04-53-38

LODÓWKA POLAR stan b. dobry, - 120 zl Wrocław, tel. 0695/22-15-15

LODÓWKA VESTFROST poj. 350 l, do napojów, - 1.100 zl. Wałbrzych, tel. 0605/68-85-58

LODÓWKI nowe - wyprzedaż - 350 zł. Wrocław, tel. 071/339-98-98 wewn. 250 W01015594

LODÓWKI, LODÓWKOZAMRAŻARKI od 100 zł/szt., pralki, pralkosuszarki - od 200 zł/szt., zmywarki, zamrażarki, kuchenki mikrofalowe - od 100 zł/szt., Wrocław-Leśnica, ul. Cieplicka 50. ., tel. 0607/42-18-53 W87000874

LODÓWKOZAMRAŻARKA wys. 160 cm, do zabudowy, - 220 zł. Syców, tel. 062/785-35-26, 0601/37-83-03

LODÓWKOZAMRAŻARKA BOSCH wys. 170 cm, zamrażarka 3-szufladowa, nowa, na gwarancji, biała, - 1.030 zł. Wrocław, tel. 0602/27-60-97

LODÓWKOZAMRAŻARKA MIŃSK, - 200 zł. Wrocław, tel. 071/372-16-52 po godz. 19

LODÓWKOZAMRAŻARKA POLAR CPW-200 poj. 190 l, 2 lata gwarancji, - 800 zl. Strzelin, tel. 0691/80-68-72

LODÓWKOZAMRAŻARKA POLAR 165 cm, z agregatem, dzielone drzwi, stan b. dobry, - 600 zł. Wrocław, tel. 071/349-42-31, 0504/33-00-99

LODÓWKOZAMRAŻARKI 2 szt., prod. zachodniej, wolno stojąca oraz do zabudowy, na gwarancji, stan idealny, - 400 zł. Oborniki Śląskie, tel. 071/310-96-60 do godz. 14, 0608/02-25-54

LUSTRO z konsolą, - 1.200 zł. Wrocław, tel. 071/311-31-51

ŁAWA stylizowana, na toczonych nogach, - 120 zł. Syców, tel. 062/785-35-26, 0601/37-83-03

ŁAWA drewniania, rozkładana, z mechaniczną regulacją wysokości, podstawa z litego drewna, kolor jasny dąb, stan dobry, - 130 zł Wrocław, tel. 0609/57-49-63

ŁAWA POKOJOWA w jasnym kolorze, - 120 zl. Wrocław, tel. 071/341-57-43

ŁAWOSTÓŁ rozkładany, na toczonych nóżkach - 60 zl. Wrocław, tel. 071/342-29-36, 0502/83-45-57

ŁAWOSTÓŁ rozkładana, wym. 55x115 cm, brązowa, podnoszona, na kółkach, - 80 zł. Wrocław, tel. 0501/72-69-78

ŁÓŻECZKO DZIECIĘCE sosnowe, z szufladą, wym. 120x80 cm, - 120 zł. Wrocław, tel. 071/346-61-69 po godz. 18

ŁÓŻKO kompletne, jednoosobowe, stelaże się podnoszą, kolor - mahoń, - 400 zl. Kłodzko, tel. 074/647-63-29, 0608/62-49-76

ŁÓŻKO metalowe, czarne, wym. 120x220 cm, z nowym materacem z trawy morskiej, stan idealny, - 650 zł. Świdnica, tel. 0606/59-16-30

ŁÓŻKO sosnowe, łukowe, 2x1 m, + materac, - 400 zł. Wrocław, tel. 0603/18-88-90

ŁÓŻKO DO SYPIALNI 2-osobowe, z materacami, pojemnikiem na pościel, kolor olcha, + dwie szafki nocne i nadstawka nad łóżko, mało używane, - 800 zł. Kobierzyce, tel. 071/390-83-00

ŁÓŻKO DO SYPIALNI czarne, wym. 140 x 200 cm, - 250 zł. Syców, tel. 062/785-35-26, 0601/37-83-03

ŁÓŻKO DO SYPIALNI z materacem, wym. 200x160 cm + 2 szafki nocne, - 700 zł. Wrocław, tel. 0695/40-42-95

ŁÓŻKO PIĘTROWE z biurkiem i szafą, kolor olchowo-niebieski, - 800 zł. Tuplice, powiat żarski, tel. 0600/98-25-92

ŁÓŻKO PIĘTROWE wys. 170 cm, - 150 zl. Wrocław, tel. 071/341-57-43

ŁÓŻKO PIĘTROWE metalowe, żółto-niebiesko-czerwone, wym. 90x205, zadbane, stan b. dobry, - 250 zl. Wrocław, tel. 0505/18-30-51

MARKIZA TARASOWA wym. 4x2 m - 1.000 zł, parasol o średnicy 3.6 m - 300 zł, nowe, - 1.000 zl. Wrocław, tel. 0606/80-81-25

MASZYNA DO PISANIA SAMSUNG SQ-3000, - 150 zł. Śmieszkowo, tel. 068/356-64-61

MASZYNA DO PISANIA OLYMPIA stan b. dobry, - 50 zł. Wrocław, tel. 071/325-27-32, 0505/07-03-54

MASZYNA DO PISANIA OPTIMA, - 90 zł. Wrocław, tel 0697/56-66-69

MASZYNA DO PISANIA OLYMPIA z niemiecką czcionką, stan idealny - 50 zł. Wrocław, tel. 071/349-42-31, 0504/33-00-99

MASZYNA DO SZYCIA NAUMANN stan b. dobry, - 400 zł. Lubań, tel. 075/722-65-35

MASZYNA DO SZYCIA, - 100 zł. Wrocław, tel. 0505/68-70-19

MASZYNA DO SZYCIA ŁUCZNIK cena - 50 zł. Wrocław, tel. 071/348-50-06, 0601/76-37-32

MASZYNA DO SZYCIA cena - 200 zł. Wrocław, tel. 071/780-90-29, 0601/23-94-86

MASZYNA DO SZYCIA ŁUCZNIK wieloczynnościowa, elektryczna, z szafką, - 450 zł. Wrocław, tel. 071/346-20-08

MASZYNA DO SZYCIA ŁUCZNIK z szafką, stan idealny, - 450 zl. Wrocław, tel. 071/322-62-41

MASZYNA DO SZYCIA ŁUCZNIK walizkpwa, nowa, - 300 zł. Wrocław, tel. 071/322-62-41

MASZYNA DO SZYCIA stara, z pedałem, w dębowej skrzyni, - 100 zł. Wrocław, tel. 0692/42-50-13

MASZYNA DO SZYCIA ŁUCZNIK walizkowa, - 80 zł. Wrocław, tel. 071/355-72-78 po godz. 17

MASZYNA DO SZYCIA ŁUCZNIK jednoczynnościowa, nożna, bez stołu, - 70 zł. Wrocław, tel 071/374-21-63, 0605/40-05-06

MASZYNY DO PISANIA Optima, elektryczne, 2 szt., do remontu, - 30 zł. Strzelin, tel. 0609/64-40-13

MATERAC wym. 95x200 cm - 100 zl. Wrocław, tel. 071/780-90-29, 0601/23-94-86

MATERAC na stelażu, o wym. 200x180 cm, - 400 zl. Wrocław, tel. 071/342-71-68

MEBLE prawie nowe, do kawiarenki internetowej, 7 stanowisk, niebiesko-żółte, - 1.400 zł., tel. 0502/46-09-29

MEBLE RATTANOWE : stolik + 3 fotele, - 500 zl. Wrocław, tel. 071/339-27-16

MEBLE DO SYPIALNI : szafa 4-drzwiowa, łóżko, 2 szafki, toaletka, kolor jasnodębowy, stan dobry, - 1.550 zł. Oleśnica, tel. 0501/55-44-35

MEBLE DO SYPIALNI : komoda duża, łóżko, z pojemnikiem na pościel, 2 szafki nocne, toaletka i inne, - 1.300 zl. Żmigród, tel. 071/385-39-42 po godz. 20, 0503/03-00-74

SZAFY Komandor

GARDEROBY, WNĘKI, DRZWI PRZESUWNE.

Bezpłatny pomiar, projekt komputerowy i wycena u klienta.

ZNIŻKI DO 40%, ULGA PODATKOWA, **RATY 0%.**

TEL. 0-600 283 158, 071/361 63 59

EKSPOZYCJE - HIPERMARKET TESCO - HIT, W-W, UL. DŁUGA

OP033196 - PRAKTIKER, W-W, UL. KRAKOWSKA

MEBLE HOTELOWE tapicerowane, oraz szafki, szafy i stoliki - 230 zł/szt. Wrocław, tel. 0607/43-23-55

MEBLE POKOJOWE segment 5-elementowy + szafa, - 1.500 zł. ., tel. 0609/54-65-36

MEBLE POKOJOWE sosnowo-rattanowe: szafy, komody, stoły, szafki, regały, nowe. ., tel. 0609/54-65-36

MEBLE POKOJOWE wys. 205 cm, dł. 295 cm, podświetlane, nowoczesne, kolor czereśni, - 500 zł. Borów, powiat strzeliński, tel. 071/393-35-45

MEBLE POKOJOWE : 3 segmenty, szafa, stan b. dobry, - 700 zł Kamienna Góra, tel. 075/744-42-77

MEBLE POKOJOWE : narożnik, nowy, rozkładany, niebieski - 800 zl, fotele, nowe, brązowe - 350 zł/szt. Leszno, tel. 0605/64-59-45

MEBLE POKOJOWE : krzesła sosnowe, 4 sztuki - 200 zł/szt., krzesła dębowe, 4 sztuki - 220 zł/kpl., sekretarzyk dębowy - 480 zł, szafka na buty, dębowa - 100 zł, barek na kółkach, dębowy - 100 zł. Lwówek Śląski, tel. 0608/87-87-35

MEBLE POKOJOWE meblościanka, dębowa, dł. 3.5 m, stan b. dobry - 2.100 zł, stół, dębowy + 6 krzeseł - 2.000 zł, może być jako komplet. Oleśnica, tel. 0601/55-44-35

MEBLE POKOJOWE : ława + 4 krzesła, w stylu ludwikowskim, - 2.000 zł. Syców, tel. 062/785-50-79, 0604/86-90-74

MEBLE POKOJOWE meblościanka, kolor czarny, stan b. dobry, - 340 zł. Szczodre, tel. 071/399-84-88

MEBLE POKOJOWE : sofa, fotel, mało używane, - 1.000 zł. Żagań, tel. 068/478-74-46, 0608/32-81-58

NACZYNIA DREWNIANE ręcznie wykonane - od 20-100 zł/szt. Legnica, tel. 076/850-09-80 po godz. 20

NAROŻNIK prod. niemieckiej - 500 zł. Wrocław, tel. 071/780-90-29, 0601/23-94-86

KSEROKOPIARKI

OP024000

SERWIS DRUKAREK HP, OKI, LEXMARK
MINOLTA MATERIAŁY EKSPLOATACYJNE DO WSZYSTKICH MODELI KOPIAREK I DRUKAREK

NOWE I POLEASINGOWE Z 3-LETNIĄ GWARANCJĄ

JUŻ OD 1000 zł

POL-HANDEL, W-w ul. Zelwerowicza 16/18
tel. 355-54-26, 354-61-37

NAROŻNIK POKOJOWY skórzany, wym. 180 x 220 cm, rozkładany, pojemnik na pościel, nowy, nie używany, na gwarancji, - 3.200 zł., tel. 0692/47-92-17

NAROŻNIK POKOJOWY duży, 3 pojemniki na pościel, stan dobry, - 430 zł. Jelcz-Laskowice, tel. 071/318-87-89

NAROŻNIK POKOJOWY 190/220 cm, stan dobry - 550 zł. Lubań Śl., tel. 0602/86-00-33

OBUDOWA DO PRALKI POLAR PS 663 BIO kompletna, nowa - 150 zł. Wrocław, tel. 0697/78-50-46

ODKURZACZ KIRBY G4 bez osprzętu, stan b. dobry, - 450 zł. Oleśnica, tel. 071/398-86-88, 0603/51-09-67

ODKURZACZ KOBOLD 131 nowy, na gwarancji, - 2.400 zł. Chojnów, tel. 0606/91-37-94

ODKURZACZ LLOYD piorący - 280 zł oraz odkurzacz piorący „mop" - 150 zł. Wrocław, tel. 0503/66-72-74

ODKURZACZ RAINBOW : pakiet De Luxe: szczotka do mycia glazury, wieszak, duży pojemnik na wodę, zapachy i płyny do mycia, dezodorant, odświeżacz powietrza, olejki eteryczne, koncentrat do czyszczenia podłóg, nowy, - 300 zł Legnica, tel. 076/855-31-72

ODKURZACZ RAINBOW z osprzętem, stan b. dobry, - 3.300 zł. Wrocław, tel. 0603/12-89-38

ODKURZACZ RAINBOW, 2000 r. nowej generacji, turbo szczotka, dodatkowy wąż, wielofunkcyjne przystawki, bardzo mało używany, stan idealny, - 2.500 zł. Trzebnica, tel. 071/312-70-33, 0608/11-64-61

ODKURZACZ VORWERK 131 z osprzętem, stan idealny, - 1.100 zł. Wrocław, tel. 0603/12-89-38

ODKURZACZ VORWERK 130 stan b. dobry - 490 zł oraz przystawka do prania Hexe 810 - 300 zł. Wrocław, tel 0603/12-89-38

ODKURZACZ VORWERK KOBOLD funkcja prania na sucho, szczotka piorąca, osprzęt, stan b. dobry, - 1.200 zł. Wrocław, tel. 0696/53-01-31

ODKURZACZ VORWERK KOBOLT 131 z osprzętem + szczotka do prania na sucho, - 800 zł. Wrocław, tel. 0602/27-60-97

ODKURZACZ ZELMER WODNIK piorący, - 250 zł Świdnica, tel. 0604/30-20-07

ODKURZACZ ZELMER WODNIK do prania, z osprzętem, - 280 zł oraz Vorwerk 130 - 350 zł. Wrocław, tel. 0603/12-89-38

OKAP KUCHENNY AMICA OTB-414 wysuwany, Inox, do zabudowy, 60 cm, nowy, na gwarancji, zapakowany, - 300 zł. Kiełczów, tel. 0601/72-12-13

OKAP KUCHENNY WHIRLPOOL AKB063W uchylny, biały - 50 zł. Wrocław, tel. 071/783-75-25, 0606/40-34-24

OKAPY INOX oraz ze szkła Siemens, szer. 90 cm, nowe, - 850 zł. Wrocław, tel. 071/788-87-98, 0502/34-23-52

OKAPY KUCHENNE KUPPERBUSCH wyspowy i przyścienny, - 1.000 zł. Oborniki Śląskie, tel. 071/310-96-60 do godz. 14, 0608/02-25-54

PALNIK CO GAZOWY TORUS 26 kW, zapłon iskrowy, zabezpieczenia elektroniczne, 5 grzejników, programator, 50 m.b. rur miedzianych, - 2.000 zł. Strzelin, tel. 0605/69-41-37

PALNIK CO OLEJOWY z osprzętem, na olej opałowy, - 300 zł. Legnica, tel. 076/850-09-50, 0601/68-04-21

PALNIKI CO OLEJOWE 15-60 kW, możliwość sprawdzenia - 250-400 zł., tel. 0606/66-92-29

PALNIKI CO OLEJOWE 150-250 kW, - 1.000 zł., tel. 0606/66-92-29

PALNIKI CO OLEJOWE kompletne, ze sterownikami, 3 szt., cena - 150 zł/szt. Syców, tel. 062/785-35-26, 0601/37-83-03

PATELNIA ELEKTRYCZNA nowa, 3 lata gwarancji, okrągła, śr. 40 cm, 5-zakresowa, z termostatem, do smażenia, pieczenia, grillowania, - 220 zł. Bolesławiec, tel. 0502/84-48-47

PATELNIA GAZOWA 3-palnikowa, wym. 50x70 cm, nowa, - 750 zł. Zgorzelec, tel. 0602/21-07-75

PIEC AKUMULACYJNY z dmuchawą, ekonomiczny, firmy Philips, - 400 zł. Ostroszowice, powiat dzierżoniowski, tel. 0503/90-88-18

PIEC AKUMULACYJNY z nawiewem, 2 x 220 V, 2.500 W, 2 szt., cena 300 zł/szt. Trzebnica, tel. 071/312-93-68

PIEC AKUMULACYJNY moc 1.5 kW, dwie grzałki, mało używany, - 250 zł. Wrocław, tel. 0507/97-68-96

PIEC DO BUŁEK z rozmrażalnikiem i wózkiem, - 6.000 zł. Lubań, tel. 0607/09-86-01

PIEC STAŁOPALNY typu „koza", prod. niemieckiej, lata 50, żeliwny, szamotowy, wys. 75 cm - 450 zł. Wrocław, tel. 0501/15-19-78

PIEC STAŁOPALNY węglowy, - 300 zł. Wrocław, tel. 071/349-44-04

PIEC STAŁOPALNY do mieszkania lub warsztatu, wym. 80x60 cm, - 70 zł. Wrocław, tel. 071/791-74-69

PIEC CO 300 m2, - 700 zł. Boleścin, gm. Świdnica, tel. 0692/79-56-86

PIEC CO pow. grzewcza 120 m2, eksploatowany 3 sezony. Kłodzko, tel. 0693/33-15-98

PIEC CO kominowy, estetyczny wygląd, brązowy, w kształcie metalowej szafki, - 500 zł. Okrzeszyce, tel. 071/316-45-92, 0692/46-78-13

PIEC CO żeliwny, 29 kW, stojący, - 200 zł. Wrocław, tel. 0600/08-20-95

PIEC CO ELEKTRYCZNY KOSPEL z wyposażeniem, - 2.600 zł. Bielawa, powiat dzierżoniowski, tel. 074/645-28-19

PIEC CO ELEKTRYCZNY, - 650 zł. Wrocław, tel. 071/341-88-87

PIEC CO ELEKTRYCZNY, - 650 zł. Wrocław, tel. 0601/96-29-60

PIEC CO GAZOWY VAILLANT wiszący, VCW 24-10, 24-27 kW, 2-funkcyjny, przeponowe naczynie WZB, pompa, wymiennik ciepła, modulacja płomienia, elektronik, po przeglądzie, zabezpieczenie ciągu i przegrzania, - 1.000 zł., tel. 0606/66-92-29

PIEC CO GAZOWY VAILLANT VCW 280 XEU, 2-funkcyjny, wiszący, elektronik, modulacja płomienia, 28 kW, naczynie, pompa, wymiennik, wszystkie zabezpieczenia, stan b. dobry, na gwarancji, instrukcja, montaż, pierwsze uruchomienie gratis, - 1.500 zł , możliwość transportu., tel. 0606/66-92-29

PIEC CO GAZOWY JUNKERS wiszący, 2-funkcyjny, 15 kW, wbudowana pompa oraz naczynie rozszerzalne, b. ekonomiczny, wszystkie zabezpieczenia, stan b. dobry, klasyczny wygląd, instrukcja, na gwarancji, - 1.000 zł. Bielawa, powiat dzierżoniowski, tel. 0606/66-92-29

PIEC CO GAZOWY 19.7 kW, 1-funkcyjny, z pompą obiegową i sterownikiem, nowy, nieużywany, - 780 zł. Borek Strzeliński, tel. 0605/65-80-77

PIEC CO GAZOWY VAILLANT wiszący, 2-funkcyjny, elektroniczny, zamknięta komora spalania, turbo, nie wymaga komina, może być montowany w każdym pomieszczeniu, każdy rodzaj gazu, gwarancja, serwis, - 1.400 zł. Brzeg, tel. 0604/97-37-47

PIEC CO GAZOWY VAILLANT VCW-180 wiszący, 2-funkcyjny, pełny elektronik, moc 4-18 lub 7-24 kW, z pompą i naczyniem rozszerzalnym, zabezpieczeni ciągu, na różne rodzaje gazu, instrukcja, gwarancja, dowóz, - 1.300 zł. Brzeg, tel. 0604/97-37-47

PIEC CO GAZOWY BUDERUS FC-2520S 28.6 kW, fabrycznie nowy, 2-funkcyjny, nieużywany, - 3.000 zł. Brzeg Dolny, tel. 071/319-71-05, 0605/26-15-17

PIEC CO GAZOWY VAILLANT prod. niemieckiej, na gwarancji, wiszący, świeczkowy, 2-funkcyjny, 18 kW, serwisowany, sprawny, - 950 zł. Legnica, tel. 0692/42-66-17

PIEC CO GAZOWY TURBO, - 550 zł Legnica, tel. 076/721-01-31, 0604/84-01-17

„KSEROKOPIARKI"

TOSHIBA

OP990213

używane, tanie, z gwarancją
w bardzo dobrym stanie technicznym
dla potrzeb biurowych i punktów usługowych

oferuje: „MARCUS"

Wrocław, ul. Kościuszki 108A/11 parter (róg Pułaskiego)

071/795-67-70, 795-67-71
0-601 703 677

PIEC CO GAZOWY 2-funkcyjny, po remoncie, - 1.100 zł. Mirków, gm. Długołęka, tel. 071/315-10-31, 071/315-19-73

PIEC CO GAZOWY kominek, prod. holenderskiej, typ Aldax, 14 kW, wym. 1x0.9x0.4 m, stan b. dobry, oszczędny, stylowy, - 1.200 zł. Pielgrzymka, tel. 076/877-55-25

PIEC CO GAZOWY ELEKTROLUX 2-funkcyjny, nowy, - 1.700 zł. Polanica Zdrój, tel 0607/15-83-36

PIEC CO GAZOWY TERMET 2-funkcyjny, - 1.500 zł. Sobótka, tel. 071/391-04-05

PIEC CO GAZOWY RODOSTAR KR 33-P stojący, używany 4 miesiące, stan b. dobry, - 3.000 zł. Strzelin, tel. 0504/08-21-06

PIEC CO GAZOWY VAILLANT C-112E 18 kW, nowy, - 600 zł. Strzelin, tel. 0692/07-17-64

PIEC CO GAZOWY TORUS 26 kW, zapłon iskrowy, serwisowany + 3 grzejniki o wym. 64x58 cm oraz 2 grzejniki o wym. 144x31 cm, programator pokojowy, rury miedziane (50 m.b.), - 2.500 zł. Strzelin, tel. 0605/69-41-37

PIEC CO GAZOWY GLUMATEX 1-funkcyjny, stojący, 23 kW, stan b. dobry + pompa, - 400 zł. Wojnowice, powiat wrocławski, tel. 0691/08-75-12

PIEC CO GAZOWY VAILLANT VCW-260 2-funkcyjny, nowy, nieużywany, w kartonie, wiszący, 23 kW, - 2.000 zł. Wrocław, tel. 071/789-50-87, 0608/63-26-64

PIEC CO GAZOWY TERMET 1-funkcyjny, 19,8 kW, z termoregulatorem pokojowym, stan dobry, - 220 zł. Wrocław, tel. 071/346-61-69, 0604/71-48-94

PIEC CO GAZOWY Junkers-Bosch, ZWR 18-3 KE, biały, z demontażu, nieużywany, 20,9 kW, stan b. dobry, - 1.200 zł. Ząbkowice Śląskie, tel. 074/810-05-30, 0601/08-69-73

PIEC CO GAZOWY GZ 50, 1996 r. 2-funkcyjny, stojący, 29 kW, do montażu, - 1.500 zł. Wrocław, tel. 071/346-23-10, 0601/70-33-89

PIEC CO OLEJOWO-GAZOWY typ 376, 25-46 kW GTG Parga, - 5.000 zł. Wrocław, tel. 071/342-29-36, 0502/83-45-57

PIEC CO OLEJOWY KORTING 24-32 kW, z palnikiem i sterowaniem, stan b. dobry, - 1.500 zł. Stare Siołkowice, powiat opolski, tel. 0604/50-99-87

PIEC CO OLEJOWY z palnikiem i sterowaniem, 24-32 kW, stan b. dobry, - 1.500 zł. Stare Siołkowice, gm. Popielów, powiat opolski, tel. 077/469-21-55

PIEC CO OLEJOWY FERROLI na olej opałowy + palnik Giersch, 45 kW, naczynie wyrównawcze, zbiornik 2000 l, stan b. dobry, - 4.000 zł. Trzebnica, tel. 0608/69-73-30

PIEC CO OLEJOWY HEYLO z wentylatorem, moc 95 kW, sterowany elektronicznie, zbiornik o poj. 4.000 dm3, do ogrzewania hal, kpl. dokumentacja, stan b. dobry, - 15.000 zł. Wrocław, tel. 0691/11-16-91

PIEC CO OLEJOWY na olej opałowy, mały, do ogrzewania altanki, w b. dobrym stanie lub nowy. Wrocław, tel. 0602/86-35-14

PIEC CO WĘGLOWY żeliwny, wys. 70 cm, szer. 35 cm, moc grzewcza do 40 m2, zadbany, możliwość gotowania, postument na odpady, - 350 zł. Oleśnica, tel. 071/398-86-88, 0603/51-09-67

PIEC CO WĘGLOWY BARTEK stałopalny, mało używany, - 180 zł. Oleśnica, tel 0606/85-29-78

PIEC CO WĘGLOWY EK4, - 4.000 zł. Osiek, powiat średzki, tel. 071/317-19-26

PIEC CO WĘGLOWY OLSZTYN 1,0 m2, nowy, nieużywany, z miarkownikiem i termometrem - 800 zł. Strzelin, tel. 0600/81-61-79

PIEC CO WSZYSTKOPALNY stalowy, nowy, pow. grzewcza 100 m2, - 900 zł. Brzeg Delny, tel. 071/319-77-91

PIEC CO WSZYSTKOPALNY pow. grzewcza 300 m2, mało używany, - 800 zł. Lubin, tel. 076/746-37-98 po godz.16

PIEC CO WSZYSTKOPALNY PLESZEW węglowy, pow 1 i 2.6 m2, używany, stan b. dobry, - 480 zł Rawicz, tel. 065/545-42-27

PIECE AKUMULACYJNE na olej opałowy, moc 20 kW - 180 zł/szt. Syców, tel. 062/785-35-26, 0601/37-83-03

PIECE STAŁOPALNE pokojowe, pow. grzewcza 50 m2, wym. 80x60 cm, - 120 zł /szt.. Wrocław, tel. 071/791-74-69

PIECE WSZYSTKOPALNE „kozy" żeliwne, emaliowane, rzeźbione, wsad szamotowy, kolor ciemnozielony i brązowy, cena od 500-800 zł/szt. Wrocław, tel. 071/345-79-94, 0605/30-58-12

PIECE CO WSZYSTKOPALNE PLESZEW pow. grzewcza od 50 do 500 m2, nowe, ocieplane, od 700 zł/szt , możliwość transportu. Świdnica, tel. 074/850-42-36, 074/850-40-03 wieczorem

PIECYK DO CHLEBA automatycznie wyrabia ciasto i piecze, nowy, nieużywany, - 300 zł. Wrocław, tel. 0698/17-46-28

PIEKARNIK ZANUSI z panelem sterującym, do płyty grzewczej, - 400 zł. Wrocław, tel. 0698/47-77-72

PŁYTA CERAMICZNA AMICA 4-palnikowa, biała, stan idealny, 220/380 V., tel. 0604/05-38-91

PODGRZEWACZ GASTRONOMICZNY BEMAR, - 650 zł. Zgorzelec, tel. 0602/21-07-75

PODGRZEWACZ WODY VAILLANT przepływowy, gazowy (na różne rodzaje gazu), wiszący, 35 kW, nie wymaga komina, do ponadstandardowego montażu, b. ekonomiczny, wszystkie zabezpieczenia, klasyczny wygląd, stan b. dobry, instrukcja, na gwarancji, - 800 zł. Bielawa, powiat dzierżoniowski, tel. 0606/66-92-29

PODGRZEWACZ WODY JUNKERS przepływowy, gazowy (na różne rodzaje gazu), wiszący, 34 kW, b. ekonomiczny, wszystkie zabezpieczenia, klasyczny wygląd, stan b. dobry, instrukcja, na gwarancji, - 350 zł. Bielawa, powiat dzierżoniowski, tel. 0606/66-92-29

PODGRZEWACZ WODY SIEMENS DH-18200 przepływowy, 400 V, 18 kW, nowy, - 440 zł. Chojnów, tel. 0602/58-63-39

PODGRZEWACZ WODY STIEBEL ELTRON DHA-15 przepływowy, 400 V, 15 kW, 2-stopniowy, nowy, - 430 zł. Chojnów, tel. 0602/58-63-39

PODGRZEWACZ WODY JUNKERS gazowy, - 400 zł. Kostomłoty, tel. 071/396-58-39

PODGRZEWACZ WODY VAILLANT VGH 130-190 l, stojący, okrągły, prod. niemieckiej, na gaz ziemny lub propan butan (zużycie 0,38 m3/godz.), jako zasobnik, z regulatorem temperatury (kilka punktów odbioru wody, jednocześnie), idealny do domku, - 1.300 zł. Legnica, tel. 0692/42-66-17

PODGRZEWACZ WODY VAILLANT wiszący, prod. niemieckiej, standardowy, na gaz ziemny lub propan-butan, 19-24 kW, serwisowany, - 400 zł Legnica, tel. 076/850-63-92, 0692/42-66-17

PODGRZEWACZ WODY VAILLANT 380 V, wiszący, małe gabaryty, 18-21 kW, przepływowy, prod. niemieckiej, - 300 zł. Legnica, tel. 076/850-63-92, 0692/42-66-17

PODGRZEWACZ WODY VAILLANT VGH-190/3Z poj. 150 l, stojący, gazowy, regulator temperatury, - 500 zł. Prudnik, tel. 077/436-19-56

PODGRZEWACZ WODY DAFI 4 przepływowy, 4 kW, 0.6 MPa, biały, nowy, - 100 zł. Wrocław, tel. 0509/10-57-48

PODGRZEWACZ WODY BIAWAR INSTANT 6 elektryczny, przepływowy, - 200 zł. Wrocław, tel. 071/342-65-57

PODGRZEWACZE WODY VAILLANT, JUNKERS, BOSCH przepływowe, gazowe, - 300 zł., tel. 0606/66-92-29

PODKOWA DO PIECA, - 50 zł. Bolków, tel. 075/741-14-07

POJEMNIKI NA LODY Inox - 6 zł/szt. Nysa, tel. 077/435-28-47, 0501/56-99-39

OP031777

TANIE MEBLE SKÓRZANE

Komplet od 1300 zł - transport na terenie miasta GRATIS
Wrocław ul. Ślężna 146 (przy SHELL) 337 15 29, 0602 37 40 86

POMPA CO cyrkulacyjna, typ 65 CO-13, 380 V, 12,5 m3/godzinę, nowa, na flansze, - 300 zł. Oława, tel. 071/303-06-51

POMPA CO GRUNDFOS UPE 25-60 nowa, - 270 zł. Wrocław, tel. 0509/10-57-48

POMPA CO GRUNDFOS nowa, z komputerem, - 1.600 zł. Wrocław, tel. 071/344-72-96

POMPY DO HYDROFORU z silnikiem lub bez silnika, cena 300-600 zł/szt. Wrocław, tel. 071/325-27-32, 0505/07-03-54

POMPY CO : Grundfos, Vaillant, Willo, 1-3-biegowe - 110-150 zł., tel. 0606/66-92-29

PRALKA AUTOMATYCZNA POLAR DALIA 5 lat używana, technicznie sprawna, stan dobry, - 300 zł. Kiełczów, powiat wrocławski, tel. 0601/72-12-13

PRALKA AUTOMATYCZNA SIEMENS biała, 60 cm, 5 kg - 400 zł. Kryniczno, gm. Wisznia Mała, tel. 071/387-81-25, 0503/90-56-71

PRALKA AUTOMATYCZNA BOSCH, - 450 zł. Oława, tel. 071/313-73-58

PRALKA AUTOMATYCZNA LOYDS prod. niemieckiej, stan b. dobry, możliwość transportu, - 280 zł. Siechnice, tel. 071/311-57-32

PRALKA AUTOMATYCZNA prod. niemieckiej, z suszarką, stan idealny, energooszczędna, wsad z boku 5 kg, obroty 1200, gwarancja, - 450 zł. Środa Śl., tel. 0603/68-45-40

PRALKA AUTOMATYCZNA HANSEATIC wąska, załadunek z góry, wym. 40x60x80 cm, mało używana, stan idealny, - 480 zł. Wrocław, tel. 071/765-92-76

PRALKA AUTOMATYCZNA WHIRLPOOL FL 5053, nwoa, stan b. dobry, - 850 zł. Wrocław, tel. 0693/52-79-44, 0601/66-53-62

PRALKA AUTOMATYCZNA POLAR, - 50 zł. Wrocław, tel. 071/357-83-96

PRALKA AUTOMATYCZNA IBERNA 10 cykli prania, wsad 5 kg, oszczędność wody, 600 obr./min, kolor biały, stan b. dobry, - 400 zł. Wrocław, tel. 0601/05-88-03

PRALKA AUTOMATYCZNA CANDY CI 357T nowa, nieużywana, - 1.100 zł. Wrocław, tel. 0604/19-92-14

PRALKA AUTOMATYCZNA MIELE regulacja obrotów, - 800 zł. Wrocław, tel. 071/765-92-76

PRALKA AUTOMATYCZNA Polar, otwierana z góry, poj. 5 kg, 600 obr./min, 3-letnia, stan b. dobry, - 400 zł. Wrocław, tel. 0508/75-64-17

PRALKA AUTOMATYCZNA BOSCH otwierana z góry, nowe łożyska, silnik, 6 miesięcy gwarancji, stan b. dobry, - 360 zł. Ząbkowice Śląskie, tel. 074/810-05-30, 0601/08-69-73

PRALKA WIRNIKOWA ŚWIATOWIT stan dobry - 50 zł. Wrocław, tel. 0696/42-36-04

PRALKA WIRNIKOWA ŚWIATOWIT z podgrzewaczem wody, - 140 zł. Wrocław, tel 0501/96-29-60

PRALKA WIRNIKOWA ŚWIATOWIT, - 140 zł. Wrocław, tel. 071/341-88-87

PRALKA WIRNIKOWA ŚWIATOWIT stan idealny, - 50 zł. Wrocław, tel. 0601/71-59-52

PRALKI AUTOMATYCZNE do 200 zł; LODÓWKI od 150 zł, PRALKOSUSZARKI, LODWÓKOZAMRAŻARKI, ZMYWAKI od 300 zł. Sprzedaż części nowych i używanych renomowanych firm zachodnich oraz polskich, możliwa gwarancja, transport gratis. Wrocław - Dobroszyce - Sadków., tel. 0502/22-54-84 W01016324

PRALKI AUTOMATYCZNE 2 szt., wąska i szeroka, ładowana od góry i od przodu, na gwarancji, stan idealny, - 500 zł. Oborniki Śląskie, tel. 071/310-96-60 do godz. 14, 0608/02-25-54

PRALKI AUTOMATYCZNE : Bosch, Privileg, Bauknecht, stan idealny, energooszczędne, wsad z boku i z góry 5 kg, wirowanie 1200 obr., cena 350-430 zł. Środa Śląska, tel. 0603/68-45-40

PRALKI AUTOMATYCZNE : Miele - 800 zł, AEG - 550 zł, Electrolux Zanker Electronic - 550 zł, EBD - 300 zł. Wrocław, tel. 071/765-92-76

PRALKI AUTOMATYCZNE POLAR 2 szt. - od 250 zł. Wrocław, tel. 071/342-29-36, 0502/83-45-57

PRALKI AUTOMATYCZNE - PROMOCJA, pralkosuszarki, lodówki, zamrażarki, zmywarki do naczyń, maks. 5-letnie (kuchenki el. ceramiczne), pralki automat. małe, otwierane od góry, ceny 300-600 zł, raty, gwarancja 6 mies., negocjacja cen. Skup i naprawa. Za okazaniem tego ogl. - rabat 5%. Wrocław, ul.Kowalska 111a, tel. 071/345-68-51, 0503/30-92-42, Opole,. Wałbrzych, Świdnica, Dzierżoniów, Legnica, Nysa, tel. 0503/74-46-11 transport gratis W01002334

PRALKOSUSZARKA ELECTROLUX MATURA, - 550 zł. Wrocław, tel. 071/765-92-76

PRALKOSUSZARKA OCEAN 2 szt., na części - 200 zł/2 szt. Wrocław, tel. 0603/91-86-60

PRASOWALNICA MATURA elektryczna, 220 V, szer. robocza 85 cm, - 450 zł. Krasowice, tel. 077/410-44-11

PRZYJMĘ MEBLE kuchenne, pokojowe, sprzęt gospodarstwa domowego, rodzina w trudnej sytuacji materialnej. Wrocław, tel. 0697/56-66-69

PRZYJMĘ WYPOSAŻENIE MIESZKANIA dla starszej osoby. Wrocław, tel 071/354-30-64

REGAŁ CHŁODNICZY 1 szt.: dł. 6.2 m, wys. 2.0 m, rok prod. 1999, kolor biały, stan idealny - 5 900 zł, roleta nocna, podświetlane półki, agregat zewnętrzny, 1 szt., dł. 3.75 m - 3.900 zł. Legnica, tel. 076/854-15-82, 0609/46-68-97

REGAŁ CHŁODNICZY prod. niemieckiej, dł. 5.15 m, szer 1.15 m, - 7.500 zł. Wrocław, tel. 071/341-66-33

REGAŁ CHŁODNICZY, 1992 r. 380V, bardzo wydajny, możliwość przerobienia na 220V, - 600 zł. Kaszyce Milickie, powiat trzebnicki, tel. 071/312-77-11

REGAŁ MAGAZYNOWY wys. 4.20, szer. 2.70, głęb. 75 cm, nośność półki 1000 kg - 500 zł/kpl. Wrocław, tel. 071/341-66-34, 071/341-65-63

REGAŁ METALOWY typ gondola, wys. 2 m, cztery rzędy półek + podstawa, stan techniczny bardzo dobry, kolor kolor jasnokremowy (zbliżony do białego), cena: 280 zł/m.b., również regały metalowe przyścienne w cenie 170 zł/m.b. Legnica, tel. 076/854-15-82, 0605/60-16-89

REGAŁ SKLEPOWY na owoce i warzywa, metalowy na 19 koszy, - 250 zł. Wrocław, tel. 071/321-01-90 po godz. 18

REGAŁY SKLEPOWE oraz lady, cena 100 zł/szt., tel. 0609/64-69-03

REGAŁY SKLEPOWE wym. 140x220 cm, - 50 zł /szt . Kępno, tel. 062/781-83-87

ROBOT KUCHENNY THERMOMIX z przystawką do gotowania na parze Varoma, + książki kucharskie, b. mało używany, - 1.750 zł. Wrocław, tel. 0698/17-46-28

ROBOT KUCHENNY THERMOMIX książki kucharskie, pełne wyposażenie, stan idealny, - 1.650 zł. Wrocław, tel. 0609/50-52-66

ROLETY ANTYWŁAMANIOWE popielate, wym. 2x2 m oraz 1x2 m, + silnik do podnoszenia, - 1.200 zł. Wrocław, tel. 0604/24-44-68

ROLLBAR DO PIWA chłodziarka, na piwo Tyskie i Lech, - 1.500 zł. Jemielno, powiat górowski, tel. 0600/64-76-71

ROŻEN GAZOWY do kurczaków, wsad 12 szt., 12 V, - 1.500 zł. Wiązów, powiat strzeliński, tel. 0609/42-78-51

ROŻNY od 9 kurczaków, nowe i używane, gazowe i elektryczne, - 1 600 zł. Zielona Góra, tel. 068/452-45-66, 0504/08-33-35

ROŻNY NA KURCZAKI 6-66 szt. - od 2.100 zł, gyrosy, grille - od 1.600 zł, patelnie beztłuszczowe i głębokie, bemary, frytkownice - od 1.800 zł, pod zamówienia do lokali i przyczep gastronomicznych, produkcja-sprzedaż, atesty. ., tel. 077/412-39-78, 0602/72-19-40 W01011664

SCHŁADZARKI DO PIWA - od 800 zł. Jaworzyna Śląska, powiat świdnicki, tel. 0609/67-45-18

SCHŁADZARKI DO PIWA kompletne: nowa - 1.200 zł, używana - 600 zł lub zamienię na telefon GSM. Krotoszyn, tel. 0694/05-16-35

SOFA 2-osobowa, rozkładana, brązowa, stan dobry, - 200 zł. Wrocław, tel. 071/361-40-66

SOFA rozkładana, 3-osobowa, - 450 zł. Wrocław, tel. 071/349-24-69

SOFA 2-osobowa, rozkładana do spania, stan b. dobry, - 250 zł. Wrocław, tel. 071/349-42-31, 0504/33-00-99

SOFA 2-osobowa, rozkładana, roczna, - 200 zł. Wrocław, tel. 0695/22-15-15

SOFA IKEA 2-osobowa, rozkładana, granatowa, - 180 zł. Wrocław, tel. 071/363-40-24

SOFY 2 szt., rozkładane, 2-osobowe, tapicerka bordowa, szer. 140 cm, szuflada na pościel, na kółkach - 200 zł/szt. Wrocław, tel. 071/793-61-33

SPRZEDAŻ MEBLI STYLOWYCH belgijskich i holenderskich, kpl. wypoczynkowe, ze skóry i materiału, kredensy, stoły z krzesłami, sypialnie, ławy, sekretarzyki, cena od 150 zł, transport gratis, możl. sprowadzenia nowych mebli z salonu (po zapoznaniu się z katalogiem). Kobierzyce, tel. 071/311-18-02, 0502/75-81-38, 0503/39-63-26 W82000584

SPRZĘT AGD I RTV prod. zachodniej, gwarancja, 3 mies. oraz siedzonka dla dzieci, samochodowe, rowery do ćwiczeń i do jazdy, lampy stojące, maszyny do szycia, narty i buty narciarskie, grzejniki elektryczne, meble. Wrocław, tel. 071/354-20-76 W00000004

STOLIK RTV kolor czarny, stan idealny + szafka, - 170 zł. Środa Śląska, tel. 071/317-47-33

STOLIK RTV 2 półki, kolor ciemny orzech, na kółkach, drewniany, - 190 zł. Trzebnica, tel. 0696/33-11-90

STOLIK RTV oryginalny, pod telewizor Sony 32" - 450 zł, Sony 29" - 350 zł, Panasonic 29" - 350 zł, Grundig 29" - 300 zł. Wałbrzych, tel. 074/666-39-83

STÓŁ POKOJOWY rozkładany, czarny, szer. 140 x 90 cm + 4 krzesła tapicerowane - 550 zł. Legnica, tel. 076/856-19-74

Komis meblowy

Sprzedaż komisowa mebli używanych i antycznych.
Wrocław, ul. Pułaskiego 48/50 (PSK)
tel. 071/344-40-26 wewn. 330

STÓŁ POKOJOWY dębowy, nowy, okrągły, rozkładany, średnica 120 cm + wkładka 40 cm, kolor rustykalny - 1.100 zł. Wrocław, tel 071/348-92-63

SUSZARKA DO BIELIZNY SIEMENS stan b. dobry, - 200 zł. Sułów, tel. 071/384-75-54

SZAFA CHŁODNICZA wys. 200 cm, szer. 168 cm, głębokość 86 cm, koszt podłączenia - 600 zł, - 1.500 zł. Brody, powiat żarski, tel. 0604/21-51-96

SZAFA CHŁODNICZA sklepowa, o wym. 180x60 cm, oszklona, - 960 zł. Kępno, tel. 0603/93-68-47

SZAFA CHŁODNICZA oszklona, - 1.100 zł Strzegom, tel. 074/649-23-33

SZAFA CHŁODNICZA S147/1 witryna, wys. 2 m, 2-drzwiowa, szer. 140 cm, rok prod. 1997, stan b. dobry, - 2 000 zł. Wrocław, tel. 071/353-20-71

SZAFA CHŁODNICZA LINDE wym. 180x60x60 cm, nie jest przeszklona, stan b. dobry - 410 zł. Wrocław, tel. 0501/04-53-38

SZAFA DO PRZEDPOKOJU wnękowa, z nadstawką, - 50 zł. Wrocław, tel 071/368-12-22

SZAFA POKOJOWA 3-drzwiowa, sosnowa, z lustrem i szufladami, wym. 150x194x59 cm, - 420 zł , tel. 0608/09-07-49

SZAFA POKOJOWA 2-drzwiowa, - 120 zł. Wrocław, tel. 071/784-55-34, 0501/33-60-27

SZAFA POKOJOWA z nadstawką, wys. 235 cm, szer. 136 cm, - 260 zł. Wrocław, tel. 071/327-60-46

SZAFKA DO PRZEDPOKOJU na buty, czarna, drewniana, 4 schowki, wym. 36 x 82 x 71 cm, - 70 zł. Wrocław, tel. 0601/17-70-90, 0600/96-03-66

SZAFKA KUCHENNA pod zlewozmywak, szer. 80 cm, biała, - 50 zł. Wrocław, tel. 071/336-86-52

SZAFKI BHP metalowe - 90 zł. Jelenia Góra, tel. 075/764-83-73, 0609/93-90-09

SZAFKI BHP metalowe, ubraniowe - 40 zł. Jelenia Góra, tel. 075/764-83-73, 0609/93-90-09

SZAFKI BHP metalowe, ubraniowe - 220 zł/szt. Wrocław, tel. 071/352-90-26, 0601/76-02-51

SZAFKI BHP nowe, - 400 zł. Wrocław, tel. 0507/10-92-23

SZAFY PANCERNE wym. 180x100x50 cm - 600-1.500 zł/szt. Zielona Góra, tel. 068/327-31-08

SZCZOTKA PIORĄCA KOBOLD TF 733 do odkurzacza Vorewerk 131, - 350 zł. Wrocław, tel. 071/788-87-68, 0601/50-78-27

TABORET ELEKTRYCZNY, - 300 zł. Szprotawa, tel. 068/376-33-29

TABORETY GAZOWE i elektryczne - 600 zł. Wrocław, tel. 071/348-48-74, 0601/31-37-07

TAPCZANY HOTELOWE nowe - od 230 zł oraz 20 tapczanów 190x75 cm, kolor jasnoczerwony - 200 zł/szt. Wrocław, tel. 071/398-73-48 W01004204

UMYWALKA wym. 50x35x35 cm, nowa, - 100 zł. Wrocław, tel. 0509/10-57-48

UMYWALKA nowa, szer. 60 cm, - 150 zł. Wrocław, tel. 071/353-24-50

URZĄDZENIE GASTRONOMICZNE trzon gazowy, 4-palnikowy, - 2.500 zł. Wrocław, tel. 071/348-48-74, 0601/31-37-07

URZĄDZENIE GASTRONOMICZNE trzon elektryczny, 2 płyty grzewcze, + frytkownica, - 2.000 zł. Wrocław, tel 071/348-48-74, 0601/31-37-07

URZĄDZENIE PAROWE CLEANSY firmy Zepter + akcesoria, nowe, bez gwarancji, - 600 zł. Wrocław, tel. 071/325-13-98, 0505/40-40-98

WAGA ELEKTRONICZNA do 150 kg, - 2.200 zł. Lubań, tel. 0607/09-86-01

WAGA ELEKTRONICZNA łazienkowa MBO, z komputerkiem, srebrna - 100 zł. Wrocław, tel. 071/788-48-47

WAGA ELEKTRONICZNA DS-682 kalkulacyjna, z wyświetlaczem, do 15 kg, nowa, zalegalizowana do 2005 r, - 800 zł. Wrocław, tel. 0695/71-71-59

WAGA ELEKTRONICZNA prod. fińskiej, zawieszana, z atestem, udźwig do 5000 kg, 2002 r, - 5 600 zł. Wrocław, tel. 0604/61-00-61

WAGA UCHYLNA do 500 kg - 300 zł. Mochów, gm. Głogówek, tel. 077/437-23-98

WAGA UCHYLNA 15, 50 kg oraz różne wagi magazynowe 200-1000 kg - od 220 zł. Wrocław, tel. 0601/55-08-01

WAGI UCHYLNE sklepowe, - 150 zł /szt. Kępno, tel. 062/781-83-87

WAGI UCHYLNE 15, 50 kg i różne wagi magazynowe 200-1000 kg - od 220 zł. Wrocław, tel. 0601/55-08-01

PROGRAMOWANE

JEDNO LUB DWUFUNKCYJNE

KOTŁY C.O. „EcoLux"

zgazowują w ruchu ciągłym (bez wygaszania)
-) MIAŁ WĘGLOWY,
-) DREWNO OPAŁOWE, PELLETS
-) TROCINY, ODPADY

OP032136

KOTŁY MIAŁOWE 24h TYP „KWM-S"

0 502 84 35 00, 0-503 97 07 13

WAGI-SPRZEDAŻ-NAPRAWA I LEGALIZACJA, KASY FISKALNE-SHARP WAGI ELEKTRONICZNE o nośności 2 kg - 150 kg, nowe, używane - od 599 zł netto, sklepowe, bateryjne, ważące, elektroniczne, kalkulacyjne z podłączeniem do kas fiskalnych i komputera - od 1.050 zł netto, magazynowe, WAGI MECHANICZNE - przesuwnikowe, używane , nośność od 5 do 1000 kg z legalizacją, WAGI UCHYLNE do. 15 kg - od 200 zł,, odważniki, WAGI ZEGAROWE, Wrocław, ul. Cieślikowskiego 5, tel. 071/374-10-99, 0602/43-92-34, 0609/72-48-38 W80000424

WANNA z hydromasażem, trójkątna, różowa, podświetlana, firmy Pamos Austria, wraz z umywalką na marmurowym blacie, w komplecie pozłacane baterie oraz muszla klozetowa, - 7.000 zł., tel. 0502/56-45-51

WANNA wym. 170x70, nowa, - 400 zł. Wrocław, tel. 071/790-45-55, 0608/70-01-60

WERSALKA w kolorze brązowym, boki drewniane, - 300 zł. Kłodzko, tel. 074/647-63-29, 0608/62-49-76

WERSALKA z tapicerowanymi bokami, na sprężynach, nowa, na gwarancji, - 370 zł. Oleśnica, tel. 071/398-73-48

WERSALKA 2-osobowa, - 300 zł. Siechnice, powiat wrocławski, tel. 0601/78-50-43

WERSALKI 2 szt. - 80 zł/szt. Bolków, tel. 075/741-14-07

WIESZAKI CHROMOWANE 4-ramienne, na odzież, na kółkach - 250 zł/szt., tel. 0502/46-09-29

WIRÓWKA DO BIELIZNY biała, stan b. dobry, - 150 zł. Trzebnica, tel 071/312-81-54

WITRYNA CHŁODNICZA wys. 150 cm, 2-komorowa, stan dobry, - 600 zł /szt.. Kępno, tel. 062/781-83-87

WKŁAD DO PIECA kaflowego, - 220 zł. Wrocław, tel. 071/322-35-05

WKŁAD DO PIECA KAFLOWEGO elektryczny, używany 1 sezon, - 150 zł. Wrocław, tel. 071/322-23-92

WÓZKI KRAWIECKIE obicie z drewna i z blachy - cena od 40 zł/szt. Warta Bolesławiecka, tel. 076/818-90-18

WYPARZACZ DO NACZYŃ nieużywany, - 1.500 zł , możliwość transportu. Wrocław, tel 071/348-48-74, 0601/31-37-07

WYPOSAŻENIE APTEKI meble + reklama podświetlana, - 6.000 zł. Ziębice, tel. 0606/52-52-31

WYPOSAŻENIE GASTRONOMII : piec cukierniczy, piece do pizzy, automat do bitej śmietany, automaty do lodów tradycyjny, zamrażarki, frytkownice, witryny do lodów, bary sałatkowe, wagi, krzesła, stoły, naczynia i inne, od 30 zł Nysa, tel. 0606/83-79-21

WYPOSAŻENIE GASTRONOMII : 7 stołów, 26 krzeseł, 9 hokerów, - 2.200 zł. Opole, tel 0506/73-39-07

WYPOSAŻENIE GASTRONOMII : obieraczka do ziemniaków - 850 zł. patelnia elektryczna - 700 zł, frytkownica 2-komorowa - 300 zł. Szprotawa, tel. 068/376-35-33

WYPOSAŻENIE GASTRONOMII - przenośna zabudowa baru, kompletna, bez lokalizacji, - 5.000 zł. Wrocław, tel 0691/03-36-25

WYPOSAŻENIE GASTRONOMII maszyna do produkcji pierogów, profesjonalna, używana 2 miesiące + mieszalniki ciasta 30 l, prod. rosyjskiej, - 45.000 zł. Wrocław, tel 0603/66-45-62

WYPOSAŻENIE GASTRONOMII : zestaw kotłów parowych, 3 x 30 l - 960 zł, kocioł warzelny, poj. 150 l, gazowo-parowy - 3.600 zł, nowe, chromoniklowe. Wrocław, tel. 0600/80-22-55

WYPOSAŻENIE GASTRONOMII sprzęt do rozlewania piwa i produktów w opakowaniach typu „keg", schładzarka 2-biegowa, 1 szt., schładzarka 4-biegowa, 2 szt. oraz 3-biegowa, 1 szt., 4 kolumny dwukranowe, 8 głowic, reduktory i butle, - 3 500 zł. Wrocław, tel. 071/352-47-73

WYPOSAŻENIE GASTRONOMII : prodiż elektryczny, do pieczenia, nowy - 40 zł, sokownik - 50 zł, maszynka do jarzyn, elektryczna - 150 zł Wrocław, tel. 071/348-24-17, 0606/68-09-95

WYPOSAŻENIE KAWIARNI : krzesła (28 szt.) + stoły (7 szt.), kwadratowe, czarne, - 1 500 zł. Lubin, tel. 076/844-49-51

WYPOSAŻENIE MIESZKANIA : kominek z piaskowca, w obudowie dębowej, wkład prod. francuskiej, 18 kW, szyby uchylane do góry i na bok + biblioteczka i półka RTV, - 10.000 zł. Krobia, powiat gostyński, tel. 065/571-12-33, 0601/07-14-82

WYPOSAŻENIE MIESZKANIA: żyrandol, - 250 zł, lampa kuchenna, - 150 zł. Nowogród Bobrzański, tel. 068/327-62-45

WYPOSAŻENIE MIESZKANIA : piec CO „Żar", mało używany - 150 zł, grzejnik olejowy, 10-żeberkowy - 50 zł. Pisarzowice, tel. 075/722-30-73

WYPOSAŻENIE MIESZKANIA : lodówka Whirpool Philips, biała, wys. 1.68 m, zamrażalnik 41 cm, samorozmrażająca, 2 komory 0 st. C, stan b. dobry - 800 zł, pralka Polar Gracja, poj. bębna 5 kg, programator do wymiany - 300 zł. Wrocław, tel. 071/791-97-60, 0502/72-31-86

WYPOSAŻENIE MIESZKANIA : lodówkozamrażarka, wys. 100 cm - 50 zł, fotel rozkładany. dla dziecka, niebieski z żółtym wzorem, ładny, zadbany, użwyany rok, po rozłożeniu dł. 180 cm, - 150 zł. Wrocław, tel. 0505/81-53-26

WYPOSAŻENIE MIESZKANIA : podgrzewacz wody Bosch, gazowy, stan idealny, ekonomiczny, gwarancja - 350 zł, grzejniki konwektorowe do c.o., różne rozmiary, zasilanie boczne lub dolne - od 50 zł/szt. Ząbkowice Śląskie, tel 074/816-04-30, 0603/56-36-35

WYPOSAŻENIE POKOJU HOTELOWEGO ceny od 230 zł. Wrocław, tel. 0607/43-23-55

WYPOSAŻENIE SKLEPU : regały + półki - 150 zł, stanowisko kasowe - 300 zł, stojak na papierosy - 280 zł. Trzebnica, tel 071/312-01-08

WYPOSAŻENIE SKLEPU lady, regały, urządzenia chłodnicze, - 8.000 zł. Wałbrzych, tel. 074/665-04-32. 0504/10-64-01

WYPOSAŻENIE SKLEPU : witryna chłodnicza WS 501/4, z 1994 r. - 1.000 zł, lada sklepowa, stan b. dobry - 120 zł, waga elektroniczna Elzab Prima, do 15 kg - 600 zł, krajalnica Beckers, dł. ostrza 24 cm, ukośna - 1.100 zł, regał sklepowy składany - 300 zł. Wrocław, tel. 0508/92-40-84

WYPOSAŻENIE SKLEPU : ładne kute meble i antyki, ceny od 75 zł do 900 zł/szt. Wrocław, tel. 0506/44-00-21

WYPOSAŻENIE SKLEPU : regały sklepowe, nowe, lada, kosz, przymierzalnia, siatka ścienna, - 1 250 zł. Wrocław, tel. 0506/08-00-04

WYPOSAŻENIE SKLEPU ODZIEŻOWEGO (typu Lidl, Biedronka), łącznie z wyposażeniem stoiska mięsnego - 10 m.b. i imbusu, z Niemiec - 14.000 EUR., tel. 0604/27-72-98 Niemcy, 0049/17-27-97-96-78

WYPOSAŻENIE SKLEPU ODZIEŻOWEGO : lady, regały, stojaki niklowane i inne, - 2.500 zł. Kargowa, tel. 068/352-59-42

WYPOSAŻENIE SKLEPU ODZIEŻOWEGO : lady, wieszaki, przebieralnie, lustra, manekiny, - 2 000 zł. Lubsko, powiat żarski, tel. 0502/62-86-60

KOMIS URZĄDZEŃ GASTRONOMICZNYCH

pomoże Ci kupić i sprzedać maszyny masarskie i chłodnicze.
Wrocław, ul. Krakowska 180 (teren pralni)
tel. 071/341-66-33
tel./fax 071/341-65-63, 0-601 73 83 51
posiadamy transport.
www.gastrokom.biz OP963071

REKLAMA
ALPATOM
PLOTEROWE WYCINANIE FOLII
GRAFIKA NA WITRYNACH, OKNACH SAMOCHODACH...
FOLIE OKIENNE ANTYWŁAMANIOWE PRZECIWSŁONECZNE
603 953 707
FAX 071/ 387 27 60
OP040278

WYPOSAŻENIE SKLEPU ODZIEŻOWEGO manekiny krawieckie, 2 szt. - 200 zł/szt., lada sklepowa, stojaki przyścienne, przebieralnia, - 650 zł. Wrocław, tel. 0604/85-75-06

- **WYPOSAŻENIE SKLEPU SPOŻYWCZEGO : lady, regały chłodnicze, bonety mroźniczne, regały chłodnicze różnej długości, 4 rzędy półek, roleta elektr., lady chłodnicze różnej długości, z szybą giętą i prostą, bonety mroźnicze różnej długości, drzwi do komór chłodniczych i komory chłodnicze boksy kasowe, wózki sklepowe, agregaty itp.. Żary, tel. 068/374-38-85 /fax, w godz.10-16, W84001594**

WYPOSAŻENIE SKLEPU SPOŻYWCZEGO : lada chłodnicza, lada sklepowa, duża lodówka 500 l, stan b. dobry, - 2.000 zł. Wrocław, tel. 071/367-45-29

ZAMRAŻARKA duża, oszklona, poj. 300 l, stan b. dobry, - 600 zł. Głogów, tel. 0608/67-20-13

ZAMRAŻARKA sklepowa, poj. 300 litrów, - 500 zł. Opole, tel. 0506/19-76-87

ZAMRAŻARKA prod. niemieckiej, poj. 110 l, 3-szufladowa, - 150 zł. Wrocław, tel. 071/336-31-89 po godz. 18

ZAMRAŻARKA AMICA 4-szufladowa, 2-letnia, - 500 zł. Świdnica, tel. 0604/30-20-07

ZAMRAŻARKA BAUKNECHT 4-szufladowa, biała - 300 zł. Kryniczno, gm. Wisznia Mała, tel. 071/387-81-25, 0503/90-56-71

ZAMRAŻARKA ELECTROLUX 5-szufladowa, na gwarancji, stan b. dobry, transport, - 350 zł. Wrocław, tel. 0501/04-53-38

ZAMRAŻARKA LIEBHERR 7-szufladowa, gwarancja i serwis, stan dobry, - 380 zł. Wrocław, tel. 0501/04-53-38

ZAMRAŻARKA POLAR MORS, - 170 zł. Strzegom, powiat świdnicki, tel. 074/855-24-96 po godz. 14

ZAMRAŻARKA POLAR MORS 222 otwierana do góry, poj. 220 l, gwarancja i serwis, transport, - 250 zł. Wrocław, tel. 0501/04-53-38

ZAMRAŻARKA WINTER HALTER profesjonalna, dla gastronomii, sprowadzona z Niemiec, stan dobry, - 1.200 zł. Ząbkowice Śląskie, tel. 074/810-05-30, 0601/08-69-73

ZAMRAŻARKI 3-7-szufladowe, ladowane z góry oraz lodówki, lodówkozamrażarki, gwarancja serwisowa, transport gratis - od 150 zł. Wrocław, tel. 0501/04-53-38

ZLEWOZMYWAK dwukomorowy, nierdzewnym, z baterią, dl 120 cm obudowany szafką, - 150 zł. Ząbkowice Śląskie, tel. 074/810-05-30, 0601/08-69-73

ZLEWOZMYWAK CHROMONIKLOWY 2-komorowy, z ociekaczem, - 70 zł. Wrocław, tel. 071/368-12-22

ZLEWOZMYWAK EMALIOWANY kolor biały, z baterią, 2-komorowy, - 20 zł. Wrocław, tel. 071/353-82-17

ZLEWOZMYWAK EMALIOWANY 2-komorowy, z jednym otworem na baterię, biały, - 25 zł. Wrocław, tel. 071/363-86-68

ZMYWARKA DO NACZYŃ SIEMENS 2-letnia, kolor biały, nowy model, sterowanie elektroniczne, szer. 60 cm, - 700 zł. Bronów, powiat świdnicki, tel. 0606/27-44-56

ZMYWARKA DO NACZYŃ gwarancja 6-miesięcy, - 180 zł. Kłodzko, tel. 074/647-63-29, 0608/62-49-76

ZMYWARKA DO NACZYŃ PRIVILEG 30410, 2002 r. wolno stojąca, 4 programy, - 560 zł. Krasowice, tel. 077/410-44-11

ZMYWARKI DO NACZYŃ wolno stojąca oraz do zabudowy, 2 szt., na gwarancji. Oborniki Śląskie, tel. 071/310-96-60 do godz. 14, 0608/02-25-54

ŻALUZJE pionowe, różne rozmiary, 1 m2 - 10 zł. Legnica, tel. 076/856-19-74

SPRZĘT SPORTOWO-TURYSTYCZNY

- **ATLAS. SPRZĘT FIRMOWY KETTLER 1500, ATLAS ALEX 1500, ATLAS ACTIWIT 700 zł. Wyciąg 700 zł, ławka pod sztangę ze stojakami 260-500 zł, stół pionizacyjny na kręgosłup 350 zł, bieżnika mechaniczne 450 zł, rower 280-500 zł, wioślarz 300 zł, ławeczka skośna 150 zł, chodziarz 280 zł, stepper 1.000 i 600 zł, rakieta Heda „Piramida", - 180 zł. Legnica, tel. 076/723-86-68 W84002274**

BROŃ MYŚLIWSKA : sztucer czeski, dubeltówka olimpijka, kaliber 16 + naboje, pas, stolik, - 2.500 zł., tel. 0507/05-90-96

BROŃ MYŚLIWSKA DUBELTÓWKA kaliber 16/70, - 500 zł. Jelenia Góra, tel. 0507/05-90-96

BROŃ MYŚLIWSKA SZTUCER ZKK600 prod. czeskiej, luneta, szafka na broń, pas, siedzisko, kaliber 3006, stan dobry, antyk, - 2.000 zł. Jelenia Góra, tel. 0507/05-90-96

BROŃ SPORTOWA KARABINEK VIPER 350 kaliber 4,5 mm, gładkolufy, łamany, gwarancja, - 530 zł. Wrocław, tel. 071/343-21-10, 0602/32-59-92

BROŃ SPORTOWA PISTOLET COPPERHEAD prod. amerykańskiej, gładkolufowy, na śrut i CO2, automatyczne przeładowanie, - 350 zł. Wrocław, tel. 071/352-47-81

BROŃ SPORTOWA WIATRÓWKA TEX-3 lufa gwintowana, kaliber 4,5 mm, - 360 zł. Wrocław, tel. 0609/99-16-79

BROŃ SPORTOWA WIATRÓWKA NORKONIA prędkość początkowa 230 m/s, kaliber 4.5 mm, - 250 zł. Wrocław, tel. 0691/28-38-05

BUTY NARCIARSKIE STROLZ nowe, nieużywane, czarne, nr 7,5, - 200 zł. Brzeg, tel. 0696/75-36-54

BUTY NARCIARSKIE ALPINA nr 33, - 100 zł. Wrocław, tel. 071/372-84-62

BUTY NARCIARSKIE dziecięce, różne rozmiary - 50/parę. Wrocław, tel. 071/374-21-63, 0605/40-05-06

BUTY NARCIARSKIE dziecięce, - 30 zł. Wrocław, tel. 0600/42-70-85

BUTY ROWEROWE do roweru górskiego: MTB Lake, MTB „Sidi" Ckarpe Bullet oraz do roweru kolarskiego „Sidi" Iron i MTB Diadora, nr 41-43, 250-350 zł/para. Wałbrzych, tel. 074/666-92-61, 0601/17-64-91

BUTY SNOWBOARDOWE miękkie, rozmiar 42 - 45 zł. Wrocław, tel. 0602/32-53-04

NARTY - SERWIS
GIEŁDA - WYPOŻYCZALNIA
Najniższe ceny we Wrocławiu
Wrocław, ul. Sikorskiego 17
tel. 071/355 68 02 OP040314

CZĘŚCI DO BIEŻNI SPORT ART : filtr EMC F-01, - 90 zł. Wrocław, tel. 0509/10-57-48

DESKA SNOWBOARDOWA BURTON 155 cm + miękkie wiązania, - 290 zł. Legnica, tel. 076/851-20-71, 0606/72-77-58

DESKA SNOWBOARDOWA dla dziecka + miękkie wiązania, - 290 zł. Legnica, tel. 076/851-20-71, 0606/72-77-58

DESKA SNOWBOARDOWA SANTA CRUZ wiązania + buty (rozm. 44), kurtka, spodnie, na wzrost 183 cm, używana 2 sezony, stan b. dobry - 800 zł. Środa Śląska, tel. 0502/36-98-35

DESKA SNOWBOARDOWA dł. 153 cm, prod. włoskiej, - 400 zł. Trzebnica, tel. 0609/08-88-71

DESKA SNOWBOARDOWA NIEDECKER oraz narty zjazdowe, - 200 zł. Wrocław, tel. 0507/44-64-48

DESKA SNOWBOARDOWA ROSSIGNOL NONAD, 2003 r. dł. 162 cm + miękkie wiązania, - 540 zł. Legnica, tel. 076/851-20-71, 0606/72-77-58

KAJAK gumowy, 4-komorowy, - 400 zł lub zamienię na silnik do łodzi. Wrocław, tel. 071/311-14-28

KARTA CZŁONKOWSKA W KLUBIE GOLFOWYM „Amber Baltic Golf Club", 2 miejsca w cenie jednego, - 6 000 zł. Wrocław, tel. 071/347-81-86

KIJE DO GRY W BILARD nowe - od 200-300 zł/szt. Wrocław, tel. 0505/63-16-39

KIJE DO GRY W GOLFA dla osoby leworęcznej, nowe, z torbą i wózkiem, - 1.350 zł. Wrocław, tel. 071/347-81-86

KIMONA do judo i karate - 40 zł/szt. Wrocław, tel. 0607/44-64-98

KIMONO białe, 150 cm, stan dobry - 50 zł. Wrocław, tel. 0605/37-42-21

KIMONO DO KARATE na wzrost 150 cm, stan b. dobry, - 50 zł. Wrocław, tel. 0605/37-42-21

KOMBINEZON NARCIARSKI prod. niemieckiej, rozmiar 50, - 200 zł. Gostyń, tel. 065/572-32-88

KUPIĘ BROŃ SPORTOWĄ WIATRÓWKĘ SLAVIA. Wrocław, tel. 0691/28-38-05

KUPIĘ ŁÓDŹ WĘDKARSKĄ do remontu. Oława, tel. 0601/08-47-77

KUPIĘ ŁÓDŹ WĘDKARSKĄ TEXAS dł. 3.00-3.20 m, z silnikiem Minn-Kota, 12 V, z akumulatorem 80 Ah, z osprzętem, w b. dobrym stanie lub podobne gabaryty, tylko poważne oferty, w cenie do 2.500 zł. Wrocław, tel. 071/794-72-30, 0696/24-00-28

KUPIĘ PONTON profesjonalny, duży. Strzegom, tel. 0605/95-79-28

KUPIĘ ROWERY WODNE mogą być do remontu. Jaworzyna Śląska, tel. 074/858-89-40

KUPIĘ SIODŁO DO JAZDY KONNEJ. Legnica, tel. 076/862-16-00 po godz. 20

KUPIĘ STÓŁ BILARDOWY może być niekompletny lub do remontu. Rawa Mazowiecka, tel. 0691/17-02-45

KUPIĘ STÓŁ DO PING-PONGA przenośny, na kołach, tylko z okolic Wrocławia, stan b. dobry. Wrocław, tel. 071/353-82-17

KUPIĘ STÓŁ DO PING-PONGA. Wrocław, tel. 0606/91-01-33

LODÓWKA TURYSTYCZNA POLAR 12/240 V + gaz, wym. 40x50x50 cm, gwarancja - 210 zł, możliwość transportu. Wrocław, tel. 0501/04-53-38

ŁODZIE ŻAGLOWE regatowe, klasy 420 - 3000 zł i 470 - 5000 zł. Jarocin, tel. 0502/68-76-63

ŁÓDŹ MOTOROWA MALIBU kolor biały, nowy silnik 50 KM, zarejestrowana, stan b. dobry + przyczepa, - 2.200 zł. Wrocław, tel. 0607/32-40-20

ŁÓDŹ WĘDKARSKA, 1996 r. 4-osobowa, podwójna + wiosła, przystosowana do silnika zaburtowego, - 1.600 zł. Wrocław, tel. 0508/36-83-44

ŁÓDŹ WĘDKARSKA HALINA z włókna szklanego, duża, 5-osobowa, przystosowana do silnika zaburtowego, bezpieczna, na duże fale, po remoncie kapitalnym, silnik Yamaha, zaburtowy, długa kolumna, wsteczny bieg, 2001 r., 4 KM, 2-letni, stan idealny, echosonda Yagle, dużo funkcji cena łodzi - 3.000 zł, silnika - 3.000 zł, echosondy -. 1.000 zł, Strzelin, tel. 071/392-16-35, 0503/10-71-00

ŁÓDŹ ŻAGLOWA MAK z wyposażeniem + wózek do transportu, - 1.500 zł. Legnica, tel. 076/854-47-48

ŁUK PSE bloczkowy, sportowy, z oprzyrządowaniem optycznym + strzały i kołczan, - 5.000 zł., tel. 0607/05-71-31

ŁYŻWY HOKEJOWE nr 44, prod. włoskiej, czarne, - 120 zł. Sułów, tel. 071/384-75-54, 0692/98-27-38

NAMIOT 2 sypialnie, duży przedsionek, - 400 zł. Oława, tel. 071/313-69-52

NARTY BIEGOWE 180-210 cm, cena 60 zł/para. Jawor, tel. 0501/67-51-29

NARTY BIEGOWE dł. 110 cm, z wiązaniami, - 30 zł. Wrocław, tel. 071/341-21-09

NARTY BIEGOWE DYNAFLEX COMMANCHE dł. 200 cm, z wiązaniami, stan b. dobry, stan ślizgu idealny, + kijki i pokrowiec, - 80 zł. Wrocław, tel. 0605/68-65-28

NARTY BIEGOWE FISCHER z wiązaniami Salomon, - 150 zł. Oleśnica, tel. 071/398-86-88, 0603/51-09-67

NARTY ZJAZDOWE z butami lub bez, dł. 110-200 cm - 30-80 zł/szt. Domaszków, tel. 0605/14-27-72

NARTY ZJAZDOWE dł. 80 cm, + buty, rozm. 41, wiązania i kijki, nowe, - 250 zł. Gryfów Śląski, tel. 075/781-32-17

NARTY ZJAZDOWE cena - 40 zł. Wrocław, tel. 071/342-29-36, 0502/83-45-57

NARTY ZJAZDOWE dziecięce, dl. 110 cm, nieużywane, bez wiązań, - 80 zł. Wrocław, tel. 071/363-90-31

NARTY ZJAZDOWE : wiązania Tyrolia, 140 cm, 150 cm, 170 cm - 110 zł, wiązania Geze, 2 x 180 cm - 110 zł, wiązania Marker, 200 cm - 110 zł. Wrocław, tel. 071/364-51-31

NARTY ZJAZDOWE dziecięce, z wiązaniami (nie carvingowe), dł. 80-110 cm - 79 zł/para. Wrocław, tel. 0602/32-53-04

- **NARTY ZJAZDOWE ATOMIC carvingowe SL9 + wiązania Race 3-10, fabrycznie nowe, dł. 150 cm oraz 160 cm - 1.599 zł, posiadam także inne modele nart, wszystko w cenach hurtowych., tel. 0502/97-74-66, 071/373-05-56 W01012764**

NARTY ZJAZDOWE ATOMIC dł. 185 cm, z wiązaniami Salomon, - 90 zł. Wrocław, tel. 0602/38-44-65

NARTY ZJAZDOWE BLIZZARD dł. 180 cm, wiązania Marker M-41, ślizgi po regeneracji, naostrzone, stan b. dobry - 90 zł. Wrocław, tel. 0696/49-45-10

NARTY ZJAZDOWE BLIZZARD 110 cm, - 40 zł. Wrocław, tel. 0600/42-70-85

NARTY ZJAZDOWE DYNASTAR z wiązaniami Tyrolia, nowe, - 390 zł. Jelenia Góra, tel. 0603/08-08-88

NARTY ZJAZDOWE ELAN carvingowe + wiązania Tyrolia Cyber, dł. 175 cm, kijki Atomic, kupione w 2001 r., stan b. dobry, - 450 zł. Wrocław, tel. 0505/73-60-15

NARTY ZJAZDOWE FISCHER dł. 175 cm, z wiązaniami Salomon, - 80 zł. Wrocław, tel. 0602/38-44-65

NARTY ZJAZDOWE RODAN prod. austriackiej, dł. 180 cm, nieużywane, stan idealny, 2 pary - 150 zł/szt. Wrocław, tel. 071/363-40-56, 0607/28-74-26

NARTY ZJAZDOWE SALOMON dł. 240 cm. z wiązaniami, - 200 zł. Sułów, tel. 071/384-75-54, 0692/98-27-38

NARTY ZJAZDOWE SALOMON Equipe 8200, długość 190 cm, wiązania Marker M-51, - 320 zł. Wałbrzych, tel. 0504/97-78-81

NARTY ZJAZDOWE SPORT JUNIOR młodzieżowe, dł. 140 cm, zapięcia metalowe - 45 zł. Wrocław, tel. 0691/76-29-92

NARTY ZJAZDOWE VOLKL Carver II, nowe, długość 177 cm, taliowanie 98-65-87 mm, - 275 zł. Wrocław, tel. 0502/37-63-78

NARTY ZJAZDOWE VOLKL, ROSSIGNOL carvingowe nowe i używane, z wiązaniami i bez, - 850 zł. Wrocław, tel. 0606/31-01-74

PARALOTNIA, 1998 r. fioletowo-kremowa, kompletna, uprząż, skrzydło bezpieczne („wybacza błędy"), plecak, na 90-120 kg, - 1.200 zł. ., tel. 0601/19-30-13

PIANKA DO NURKOWANIA OCEAN SAB 2-częściowa, gr. 7 mm, wzrost 170/175 cm, 2-kolorowa, - 450 zł. Wrocław, tel. 071/792-07-37

PLECAK ze stelażem, czerwony, - 20 zł. Wrocław, tel. 0607/99-93-94

PONTON 8-osobowy, 8-komorowy, dł. 5.5 m, deska pod silnik, - 1.350 zł. Wrocław, tel. 071/387-86-26

PONTON 3-osobowy, gumowy, z możliwością montażu silnika, - 470 zł. Wrocław, tel. 0608/84-92-20

PONTONY : dł. 2.8 m - 200 zł i 2.0 m - 150 zł. Wrocław, tel. 071/311-14-28

PRZYRZĄD DO ĆWICZEŃ - atlas firmy Mafila, reg. kąt, sztanga, obciążenie, - 1.700 zł. Bogatynia, tel. 0692/15-34-28

PRZYRZĄD DO ĆWICZEŃ wielofunkcyjny, - 300 zł. Wrocław, tel. 071/349-24-69

PRZYRZĄD DO ĆWICZEŃ - ławeczka skośna, - 100 zł. Wrocław, tel. 071/345-68-78, 0502/51-50-31

PRZYRZĄD DO ĆWICZEŃ wiosła, - 150 zł. Wrocław, tel. 071/345-68-78, 0502/51-50-31

PRZYRZĄD DO ĆWICZEŃ stepper, regulowane obciążenie, wyświetlacz, uchwyty, stan bardzo dobry, - 120 zł. Wrocław, tel. 0507/77-72-32

PRZYRZĄD DO WIOSŁOWANIA HANSEATIC na hydraulicznych siłownikach, stan dobry, - 85 zł. Chojnów, tel. 076/819-10-25, 0507/84-44-75

PRZYRZĄDY DO ĆWICZEŃ : wiosła - 150 zł, ławka pod sztangę - 270 zł, ławeczka - 120 zł, stepper duży - 190 zł, suwnice - 280 zł, gryf dł. 1 m - 50 zł/szt. i gryf mały - 45 zł/szt. Brzeg Dolny, tel. 071/319-51-08, 0604/55-92-52

PRZYRZĄDY DO ĆWICZEŃ : stepper, z poręczą i komputerem, stan idealny - 190 zł, wiosła, stan idealny - 120 zł, ławeczki, 2 szt. - 30 i 60 zł/szt., kołyska na mięśnie brzucha - 30 zł. Sława, tel. 068/356-79-97, 0609/30-01-28

PRZYRZĄDY DO ĆWICZEŃ : 2 stojaki pod sztangę, regulowane, - 70 zł /szt.. Uraz, powiat trzebnicki, tel. 0691/17-99-74

PRZYRZĄDY DO ĆWICZEŃ : ławeczka, sztanga, obciążenia, - 400 zł. Wrocław, tel. 071/364-53-09, 0502/61-98-21

PRZYRZĄDY DO ĆWICZEŃ : hantle, 10 kg, rozkręcane - 50 zł, gryf, dł. 140 cm, prosty - 80 zł, gryf, dł. 140 cm, łamany - 90 zł, ławeczka skośna - 100 zł, ławeczka Kettler, do sztangi - 200 zł, stepper, mały, z oparciem - 100 zł, wiosła rehabilitacyjne - 150 zł, rower rehabilitacyjny - 200 zł. Wrocław, tel. 071/345-68-78, 0502/51-50-31

RAKIETA TENISOWA FISCHER nowy model, - 200 zł., tel. 0506/23-39-60

RAKIETY TENISOWE : Prince CTS Synergy Lady - 130 zł, Head High Q Attack 680 - 100 zł, Major Exclusive - 100 zł. Wrocław, tel. 071/783-27-70, 0608/67-07-34

ROWER TRENINGOWY KETTLER REKORD komputer, puls, wysokiej klasy, solidnie wykonany, stan b. dobry, - 290 zł. Głogów, tel. 0691/81-82-35

ROWER TRENINGOWY KETTLER 10-biegowy, licznik, - 150 zł. Kłodzko, tel. 0505/30-20-59

ROWER TRENINGOWY wygodne siodełko, licznik, stan b. dobry, - 150 zł. Legnica, tel. 076/856-03-48

ROWER TRENINGOWY pomiar czasu, dystansu i kalorii, czujnik pulsu, stan b. dobry, - 250 zł. Olszyna, tel. 075/721-26-67

ROWER TRENINGOWY MAGNETIC czarny, 8-biegowy, pomiar pulsu, czasu, przejechanych kilometrów oraz spalonych kalorii, na gwarancji, - 550 zł. Wrocław, tel. 071/784-47-94, 0604/41-15-41

SILNIK DO ŁODZI lub pontonu, zaburtowy, prod. belgijskiej, - 550 zł. Strzelin, tel. 071/392-08-98

SILNIK DO ŁODZI YAMAHA 9,9 KM, w całości lub na części, - 650 zł. Wrocław, tel. 071/373-18-30

- **SILNIKI ZABURTOWE DO ŁODZI - łodzie wiosłowe i motorowe - skupujemy za gotówkę, tylko z udokumentowanym pochodzeniem. ., tel. 0504/09-26-64 W02004294**

SIODŁO DO JAZDY KONNEJ WESTERN brązowe, nowe, - 1.500 zł. Kowary, tel. 0695/60-49-88

SIODŁO DO JAZDY KONNEJ, - 650 zł. Polkowice, tel. 076/845-98-10

SKUTER ŚNIEŻNY prod. radzieckiej, - 4.500 zł. Marciszów, tel. 075/751-55-31, 0609/67-87-95

SKUTER WODNY BOMBARDIER, 1990 r. stan b. dobry, 3-osobowy, po kapitalnym remoncie, - 9.500 zł lub zamienię. Lubań, tel. 075/722-19-29

SKUTER WODNY KAWASAKI, 1994 r., 650 ccm 2-osobowy, lusterka, przyczepa do transportu, - 10.500 zł. Opole, tel. 0601/43-44-74

SKUTER WODNY YAMAHA XL 700, 1998 r., 700 ccm żółto-zielono-biały, 3-osobowy, 80 KM, stan b. dobry, - 17.500 zł. Wrocław, tel. 0603/99-96-48

SPRZĘT DO POSZUKIWAŃ PODZIEMNYCH Superscan Pulse Technology, - 4.900 zł. Wrocław, tel. 0602/29-44-35

STOŁY BILARDOWE i akcesoria, ceny od 1.500 zł lub wydzierżawię. Legnica, tel. 0607/80-15-21

STOŁY BILARDOWE ekskluzywne, 7- i 9-stopowe, drewniane, kosze skórzane, płyta kamienna, osprzęt, lampy - od 2.000 zł/szt. Rawa Mazowiecka, tel. 0601/35-50-97

STÓŁ BILARDOWY, - 800 zł. Wrocław, tel. 0600/87-57-02, 0604/24-30-36

STÓŁ DO PING-PONGA JODA na kółkach, - 280 zł. Głogów, tel. 0602/37-28-23

ŚMIGŁO DO MOTOLOTNI dł. 155x40 cm - 500 zł. Nysa, tel. 077/433-70-23

UPRZĄŻ KONNA i szory wyjazdowe, siodła dla kucy - 800 zł. Sierosław, gm. Tarnowo Podgórne, tel. 061/814-78-36, 0602/38-59-55

WYPOSAŻENIE FITNESS CLUBU : sprzęt Hes"mega fitness", lustra, szafki, - 25.000 zł. Jelenia Góra, tel. 0604/05-23-96

WYPOSAŻENIE SIŁOWNI : suwnice - 300 zł, „modlitewnik" - 280 zł, ławeczka pod sztangę - 280 zł, ławeczka mięśni brzucha - 120 zł, wiosła - 150 zł, stepper duży - 180 zł, gryf 100 cm - 50 zł, gryfy małe - 40 zł/szt. Brzeg Dolny, tel. 071/319-51-08, 0604/55-92-52

ZAMIENIĘ SIODŁO DO JAZDY KONNEJ WESTERN dla kuca i siodło rozmiar 15.5", czarne, prod. niemieckiej, na uprząż. Trzebnica, tel. 0608/69-73-30

TURYSTYKA

- ABSOLUTNIE KOMFORTOWY I TANI CAŁOROCZNY WYPOCZYNEK w Górach Sowich, http: zielonyjar.republika.pl, pokoje 2-osobowe i wieloosobowe, z łazienkami, TV sat, magnetowid, CD, DVD, czajniki, naczynia, lodówka, taras, parking zamykany, grill zadaszony, hydromasaże, możliwe wyżywienie od 3 zł, sala wieloimprezowa na 36 osób, lasy, grzyby, wyciągi, kulig, nocleg już od 16 zł/osobę/dobę, tel. 074/845-33-43 (fax) 99000004

AGROTURYSTYCZNE GOSPODARSTWO „Sudecka Chata" w Lasówce, 7 km od Zieleńca, pokoje 1 i 2-osobowe, z łazienką oraz wieloosobowe, TV, salon, sala biesiadna, cena od 35 zł + wyżywienie. Lasówka, powiat kłodzki, tel. 074/811-90-24

B.T "JOANNA" (NOT)
BOGATY WYBÓR OFERT
ZIMOWISKA, FERIE, NARTY, WCZASY
Truskawiec, Druskienniki
od 990 zł 2 tygodnie z zabiegami
OFERTA LETNIA
- już w sprzedaży
ZNIŻKI ZA WCZESNĄ REZERWACJĘ OP040125
tel./ fax (071) 344-19-30, 341-84-62
www.joanna.wroc.pl

PEC p. Śnieżką przy wyciągach
WCZASY, OBOZY, 100% ŚNIEG
od 420 zł OP040302
HERMES, tel. 071/344-56-89
www.hermes.wroclaw.pl

AGROTURYSTYCZNE GOSPODARSTWO w Masywie Śnieżnika, Pisary k. Międzylesia, zaprasza na weekendy oraz zielone i białe szkoły, ferie zimowe, komfortowe warunki, pokoje 2- i 3-osobowe, każdy z łazienką, smaczna kuchnia, piękna okolica, - 60 zł /doba (3 posiłki). Międzylesie, tel. 074/812-62-08, 0691/57-86-44 (zdjęcia do tej oferty można zobaczyć w internecie pod numerem - A00995 http://wkz.autogielda.com.pl)

AGROTURYSTYCZNE GOSPODARSTWO w miejscowości Świdwowiec k. Trzciela, 2-osobowe pokoje, łazienka, kuchnia z pełnym wyposażeniem, instalacja TV, antena SAT, możliwość wyżywienia, cisza, spokój, bezpieczny parking - 20 zł/osoba/doba. Trzciel, tel. 095/743-17-27

AGROTURYSTYKA „U Janeczki" w Osiecznej k. Leszna zaprasza na wczasy i weekendy, w ofercie jazda konna, wędkarstwo, biesiady przy ognisku, możliwość organizacji „zielonej szkoły" - 15-20 zł/osoba/doba. Osieczna, tel. 065/535-01-70, 0506/61-33-74

AGROTURYSTYKA „Zielona Zagroda" w Osiecznej k. Leszna zaprasza na całoroczny wypoczynek, dwa pokoje 2-osobowe z łazienkami, kuchnia z wyposażeniem, liczne atrakcje (lasy, jeziora, zabytki), spokojna okolica - 15-25 zł/osoba/doba. Osieczna, tel. 065/535-06-70, 0606/98-12-78

AGROTURYSTYKA W GÓRACH „Bonanza" zaprasza na miły odpoczynek, jazda konno, kulig z zaprzęgiem, możliwość trzymania konia w pensjonacie - 20 zł/osoba. Boboszów, tel. 074/812-50-27

AGROTURYSTYKA W GÓRACH „Alfa" zaprasza do wypoczywania, bardzo dobre warunki domowe, blisko Czech, kuligi, narty, sanki, ciekawe miejsca i zabytki - 20 zł/osoba. Grzędy Górne, powiat wałbrzyski, tel. 074/845-01-83

AGROTURYSTYKA W GÓRACH pokoje 2-, 3-, 4-osobowe - 20 zł/osoba/doba, możliwość wykupienia wyżywienia. Stary Las, gm. Głuchołazy, tel. 077/439-70-97

AGROTURYSTYKA W GÓRACH IZERSKICH 7 km od Świeradowa, blisko wyciągi narciarskie, wysoki standard, pokoje z łazienkami i aneksem kuchennym, cena 10-25 zł/osoba/doba. Gierczyn, gm. Mirsk, tel. 075/783-95-29

AGROTURYSTYKA W GÓRACH SOWICH domek, wolno stojący, pełne wyposażenie, kuchnia, w.c., TV-SAT, na weekendy i urlopy, dzieci do lat 10 - 10 zł/doba, od 10-15 lat - 15 zł/doba, dorośli - 20 zł/doba. Wolibórz, powiat kłodzki, tel. 0607/45-57-68

AGROTURYSTYKA W GÓRACH ŚWIĘTOKRZYSKICH zaprasza na ferie zimowe z możliwością zrobienia kuligu, ogniska - 29 zł/dobę. Sędek, gm. Łagów, tel. 041/307-48-35, 0605/92-10-90

AGROTURYSTYKA W KARKONOSZACH 2 pokoje, kuchnia, łazienka, WC, blisko wyciągu narciarskiego i przejścia granicznego z Czechami - 17-20 zł/osoba/doba. Jarkowice, gm. Lubawka, tel. 075/742-65-61

AGROTURYSTYKA W KOTLINIE KŁODZKIEJ „SUDECKA CHATA" w Lasówce, 7 km od Zieleńca, pokoje 1- i 2-osobowe z łazienką oraz wieloosobowe, salon telewizyjny, sala biesiadna - 35 zł/dobę + wyżywienie. Lasówka, gm. Bystrzyca Kłodzka, tel. 074/811-90-24.

AGROTURYSTYKA W KOTLINIE KŁODZKIEJ w miejscowości Złoty Stok, gospodarstwo zaprasza na wypoczynek nie tylko w weekendy i ferie, dużo śniegu, kuligi, dużo atrakcyjnych miejsc, pokoje 2-, 3- i 4-osobowe, łazienka, salon, TV, aneks kuchenny, możliwość wyżywienia - 15 zł/osoba/doba. Złoty Stok, tel. 074/817-73-30

AGROTURYSTYKA W GÓRACH - gospodarstwo „Zielona Polana", pokoje 2-, 3- i 4-osobowe, kuchnia, łazienka, osobne wejście, możliwość wyżywienia, blisko wyciągi narciarskie, 5 km do czeskiej granicy, cicha i ładna okolica, 20 - zł/osoba/doba. Pisary, tel. 074/811-85-92

- ALGA - DOM GOŚCINNY W MIĘDZYWODZIU pokoje z balkonami, 2-, 3-, 4-osobowe, łazienka, TV, aneks kuchenny, grill, spokojna okolica przy lesie, do morza 300 m, rezerwacja, cena w zależności od okresu pobytu, od 20 do 40 zł/doba (od godz. 14 do 11). Międzywodzie, tel. 091/381-48-35, 0601/67-43-57 T87000014

APARTAMENT W KOTLINIE KŁODZKIEJ w Polanicy Zdroju, 2 sypialnie, dla 4 osób, TV, łazienka, osobne wejście, kuchnia, blisko centrum, cena 35 zł/osoba/doba. Polanica Zdrój, tel. 0600/27-58-99

DO WYNAJĘCIA DOM na wyjazdy rodzinne, w Górach Sowich, na weekendy i na dłużej - 60 zł/doba. Świdnica, tel. 074/640-23-27

DO WYNAJĘCIA DOM w Kotlinie Kłodzkiej, komfortowy, 120 m2, 9 miejsc noclegowych, z kominkiem w salonie, okolice Czarnej Góry, superwarunki, 250 zł/doba za cały domek. Wrocław, tel. 0603/17-77-88, 071/346-60-32 po południu, 0601/77-14-54 (zdjęcia do tej oferty można zobaczyć w internecie pod numerem - A01156 http://wkz.autogielda.com.pl)

DO WYNAJĘCIA POKOJE w Górach Sowich, w domu jednorodzinnym, 60 km od Wrocławia, 2-6-osobowe, TV, łazienka, do dyspozycji kuchnia, domowe posiłki, miła atmosfera, spokojna okolica, wolne miejsca na ferie zimowe, w Bystrzycy Górnej k. Świdnicy, cena - 15 zł/osoba/doba. Bystrzyca Górna, tel. 074/850-99-70

DO WYNAJĘCIA POKOJE TV, łazienka, kuchnia, w malown. miejsc. wśród gór i lasów, k. Świdnicy, 60 km od Wrocławia, miejsce wypadowe w Góry Sowie, Lochy Walimskie, do zamku Książ i Grodno, do Czech 30 km, parking, obsł. zorganiz. grup, ferie dla dzieci i młodz., domowe posiłki, - 12 zł /os./doba. Bystrzyca Górna, tel. 074/850-99-59

DO WYNAJĘCIA POKOJE 2-, 3- i 4-osobowe, w Przesiece, w malowniczo położonej miejscowości pomiędzy Karpaczem a Szklarską Porębą, nowy dom, sala z kominkiem i TV, blisko wodospad, węzeł szlaków turystycznych, piętro wydzielone, kuchnia do dyspozycji, parking zamykany, - 25 zł /osoba/doba. Jelenia Góra, tel. 075/762-16-42, 0604/89-68-44 (zdjęcia do tej oferty można zobaczyć w internecie pod numerem - A01060 http://wkz.autogielda.com.pl)

DO WYNAJĘCIA POKOJE w Kotlinie Kłodzkiej, w domku jednorodzinnym, aneks kuchenny, łazienka, TV, parking na posesji, wyciągi narciarskie w Zieleńcu i w Czechach, do granicy 1 km - 20, 25 zł. Kudowa Zdrój, tel. 074/866-34-43, 0691/89-61-91

DO WYNAJĘCIA POKOJE w pensjonacie, z łazienkami, lodówkami i TV sat, 2-osobowe - 50 zł/pokój, apartamenty 4-6 osobowe z aneksem kuchennym - 80, 120 zł, zamykany parking, bardzo wysoki standard, grill, plac zabaw, lotki, rowery i inne atrakcje, nad Jeziorem otmuchowskim, 12 km do Czech. Otmuchów, tel. 077/431-51-82

DO WYNAJĘCIA POKOJE w willi, z łazienkami i TV sat, 2 i 3-osobowe, w centrum, idealne warunki, lodówka, przez cały rok, piękna okolica - 20, 25 zł/doba. Polanica Zdrój, tel. 074/868-17-91

DO WYNAJĘCIA POKOJE z RTV, zapleczem socjalnym, kuchnią, parkingiem - 25 zł/osoba/doba. Polanica Zdrój, tel. 074/868-17-47

DO WYNAJĘCIA POKOJE w Czarnej Górze, Jaskinia Niedźwiedzia, kryty basen, możliwość korzystania z kuchni - 20 zł/osoba. Stronie Śl., tel. 074/814-15-00

DO WYNAJĘCIA POKOJE w Szklarskiej Porębie, willa, 900 m od wyciągu, blisko centrum, pokoje z łazienkami i TV, parking, możliwość przygotowania śniadań, cena 35 zł/osobodoba (od 4.01.04) w czasie ferii możliwość wyżywienia HP w cenie 20 zł lub śniadań-10 zł, - 35 zł /osoba/doba. Szklarska Poręba, tel. 0607/22-70-91 (zdjęcia do tej oferty można zobaczyć w internecie pod numerem - A01135 http://wkz.autogielda.com.pl)

DO WYNAJĘCIA POKOJE telewizor, lodówka, dobre warunki - 25 zł/osoba/doba. Wrocław, tel. 071/327-62-77, 0606/41-27-06

DOMEK W KARKONOSZACH w Karpaczu, do wynajęcia przez cały rok, pow. 100 m2, osiedle Skalne, pokój dzienny, 3 sypialnie, łazienka, TV sat., garaż - 200 zł/doba dla 6 osób. Istnieje możliwość dowozu na miejsce. Dobroszyce, powiat oleśnicki, tel. 071/315-35-31, 0693/65-59-01

DOMEK W KOTLINIE KŁODZKIEJ 50 m od wyciągu narciarskiego, dla 8-10 osób, salon z kominkiem, , kuchnia, WC - 200 zł/domek/doba. Bystrzyca Kłodzka, tel. 074/644-14-92, 0603/11-61-82

MIESZKANIE W GÓRACH IZERSKICH w o pow. 30 m2, WC, c.o., ciepła woda, na okres ferii zimowych lub weekendy, w Świeradowie Zdroju, 50 km od Jeleniej Góry - 20 zł/osobę za dobę. Wrocław, tel. 0609/20-74-95

MIESZKANIE W KARKONOSZACH 60 m2, w Szklarskiej Porębie, dla turystów, 2 pokoje, kuchnia, łazienka, taras, TV, osobne wejście, miejsce na samochód, szlaki turystyczne, kryty basen niedaleko - 28 zł/osoba/doba. Szklarska Poręba, tel. 075/717-21-86

MIESZKANIE W KOTLINIE KŁODZKIEJ w Dusznikach Zdroju, nowe budownictwo, samodzielne, wyposażona kuchnia, łazienka, centrum miasta, parking pod domem, blisko wyciągu narciarskiego w Zieleńcu, sanatorium, - 100 zł /doba lub 500 zł/tydzień. Wrocław, tel. 071/303-27-32 po godz. 19, 0507/09-64-84

- POBIEROWO do morza 100 m, centrum, OW „Puchałek" zaprasza na 10-dniowe „zielone szkoły" - 350 zł, przedszkola - 290 zł, wczasy - 390 zł, w cenie: noclegi, 4 posiłki, atrakcje! Cena od 19.03-25.06.2004; latem: tanie kolonie i wczasy! Raty! Faktury! Tani autokar! Opieka gratis!, tel. 074/872-49-19 /fax, non stop, T01015184

POKOJE w pensjonacie, z łazienkami, lodówkami, telewizor, 2-osobowe - 50 zł/pokój, apartamenty 4-6-osobowe z aneksem kuchennym - od 80 do 120 zł/apartament, zamykany parking, wysoki standard, grill, plac zabaw, lotki, rowery, nad Jeziorem Otmuchowskim. Otmuchów, tel. 077/431-51-82

POKOJE NA WYBRZEŻU we Władysławowie, 2-, 3-, 4-osobowe, z łazienką, TV, czajnik bezprzewodowy, naczynia, lodówka, grill, parking, na wczasy, weekendy, ferie, również dla grup zorganizowanych, możliwość wyżywienia - 20 zł/osoba/doba. Władysławowo, tel. 058/674-02-52

POKOJE NA WYBRZEŻU SZCZECIŃSKIM blisko morza - 20 zł/osoba/doba. Świnoujście, tel. 091/321-87-68, 0603/45-38-23

POKOJE W GÓRACH SOWICH w schronisku turystycznym Gwarek, kuchnia do dyspozycji, sala TV, prysznice, parking na posesji, 10 km od centrum narciarskiego Rzeczka-Sokolec, cena 10-15 zł/osoba/doba. Zagórze Śl., gm. Walim, tel. 074/845-33-83, 0603/18-19-04

POKOJE W KARKONOSZACH 2- i 3-osobowe, do dyspozycji kuchnia, ogrodzony parking, salon z kominkiem - 30 zł/dobę od osoby. Karpacz, tel. 075/761-09-66, 0604/35-09-70

POKOJE W KARKONOSZACH w Karpaczu - 25 zł/dobę od osoby. Karpacz, tel. 075/761-81-39

POKOJE W KARKONOSZACH w Karpaczu - 20 zł/osoba/doba. Karpacz, tel. 075/643-93-86

POKOJE W KARKONOSZACH w Miłkowie koło Karpacza - 15-20 zł/osoba/doba. Miłków, powiat jeleniogórski, tel. 075/761-00-82

POKOJE W KARKONOSZACH w Miłkowie koło Karpacza, - 20 zł /osoba/doba. Miłków, powiat jeleniogórski, tel. 075/761-03-44

POKOJE W KARKONOSZACH w centrum Szklarskiej Poręby, 2-, 3-, 4-osobowe, kuchnia, łazienka, TV, blisko wyciąg na Szrenicę - 25 zł/osobę za dobę. Szklarska Poręba, tel. 075/717-23-31

POKOJE W KARKONOSZACH „Willa Azalia", w Szklarskiej Porębie, stylowe, 1-, 2-, 3-osobowe, apartament 7-osobowy, duży, oświetlony ogród, przy lesie, zamykany parking, ognisko - od 25 zł/osobę/dobę. Szklarska Poręba, tel. 0609/71-50-11

POKOJE W KOTLINIE KŁODZKIEJ z łazienkami, TV, wysoki standard, aneks kuchenny, bilard, blisko do pijalni wód, granicy - od 15 do 35 zł/osoba/doba. Lądek Zdrój, tel. 074/814-85-77

POKOJE W KOTLINIE KŁODZKIEJ w centrum Polanicy Zdroju, 2-osobowe, z łazienkami, TV, kuchnia, parking na posesji, cena 25-30 zł zł/osoba/doba. Polanica Zdrój, tel. 074/868-14-78, 0601/78-62-89

POKOJE W POLANICY ZDROJU blisko centrum i parku, TV, łazienka, osobne wejście, również apartament - 25-30 zł/osoba/doba. Polanica Zdrój, tel. 0602/37-37-42, 0602/35-58-99

- SOPOT - CENTRUM pokoje i mieszkania gościnne, pokoje 1-, 2-, 3-osobowe, komfortowe, nowo wyposażone, mieszkania 1-, 2-, 3-pokojowe, kpl. wyposażone, parking, na ogrodzonej posesji, do mola i plaży 80 metrów, blisko lodowisko i aqua park, nowoczesny park rekreacyjny, wyciąg narciarski. Wystawiamy rachunki, cena od 40 zł /osoba/doba., tel. 058/627-03-14, 0603/99-13-36, 0601/65-93-08 01016314

WCZASY NA POJEZIERZU LUBUSKIM w ośrodku wczasów zdrowotnych „Lotos", turnusy 2-tygodniowe - 1200 zł. Łagów Lubuski, powiat świebodziński, tel. 068/341-25-27, 0695/56-20-10

WOLNE MIEJSCA W SAMOCHODZIE do Niemiec, Holandii, wyjazd z domu pod wskazany adres. Dzierżoniów, tel. 074/831-79-62, 0601/76-14-08

WOLNE MIEJSCA W SAMOCHODZIE do Niemiec i z powrotem. Lwówek Śląski, tel. 075/647-70-71, 0602/73-84-30

WOLNE MIEJSCA W SAMOCHODZIE VW Golf do Niemiec, wyjazd 01.-03.02.2004 r. Strzelin, tel. 071/394-84-48

WOLNE MIEJSCA W SAMOCHODZIE do Włoch, wyjazd z domu pod wskazany adres. Wrocław, tel. 0698/20-32-22

WOLNE MIEJSCA W SAMOCHODZIE osobowym do Niemiec, kierunek Norymberga, Regensburg, Monachium. Wrocław, tel. 0502/42-92-68

ZIMOWISKO dla dzieci i młodzieży oraz dorosłych, w Masywie Śnieżnika, w miejscowości Horni Morava, termin: 07.02.04-14.02.04, cena: 495 zł (dorośli), 395 zł (dzieci do lat 15), w cenie: zakwaterowanie w hotelu Śnieżnik, pok. 2x2 z łazienkami, wyżywienie 3x/dz. Legnica, tel. 074/857-78-24 po 20, 0604/32-03-10

USŁUGI

TABLICE SZYLDY-KASETONY-BANERY
W-w. 78-30-779, 0601-07-77-13, e-mail:reklamawroclaw@pf.pl
OP040315

UWAGA! W tej rubryce zamieszczamy wyłącznie ogłoszenia płatne. Cena - 13 zł z VAT. Maksymalna długość ogłoszenia - 240 znaków maszynowych. Redakcja „Auto Giełdy"

STUDNIARSKIE usługi
wiercenie, montaż urządzeń i hydroforni, doradztwo
- GWARANCJA -
071/ 357-62-51, 0605-208-567

OP002900
STUDNIE wiercone
tel. 071/327-71-45, 0-502 576 020

- ATRAKCYJNY WYNAJEM SAMOCHODÓW ceny od 59 zł/doba, nowe samochody, wynajem długoterminowy - bardzo atrakcyjne warunki. Sprzedaż samochodów Peugeot w superatrakcyjnych cenach. Wrocław, ul. Bałuckiego 6, tel. 071/343-04-42, 0608/33-00-88 W01008704

USŁUGI SPRZĘTOWO-TRANSPORTOWE

- 1.5 T USŁUGI TRANSPORTOWE FIAT DUCATO MAXI niedrogo, solidnie, również przeprowadzki. Wrocław, tel. 0606/42-96-58 W81000194
- 1.6 T TRANSPORT MIĘDZYNARODOWY, KRAJOWY Renault Master, Mercedes Sprinter, Ford Transit chłodnia, własne, T1, T2, OCP. Przyjmę ładunki powrotne z Niemiec i Holandii. Zapraszamy do współpracy., tel. 071/316-48-48, 0601/35-44-26 W01013004
- 24 GODZ. „AKOM" TANI TRANSPORT TOWAROWY (również małe przeprowadzki), Mercedes 1.5 t, trasy krajowe i po mieście, wystawiam faktury VAT., tel. 071/328-14-78, 0604/23-58-91 W80000804
- 24 GODZ. - TANIE USŁUGI TRANSPORTOWE. BUS DAF 400 maks. podwyższony, przedłużony 10 m3 + laweta, przeprowadzki od 25 zł, samochody ciężarowe do 10 t + HDS do 4,5 t, ładowarki, usługi porządkowe, gruz itp., montaż płyt gipsowych, ceramicznych, gładź. ., tel. 0501/79-43-50 , 0601/97-02-22, 0506/32-51-07, 0601/76-37-70 W81002294
- 24 H „MM" S.C. USŁUGI TRANSPORTOWE. Trasy krajowe i zagraniczne. Transport towarowy - Mercedes Sprinter Maxi, ład. 1.5 t. Transport osobowy - VW Passat (wysoki komfort). Tanio! Możliwość negocjacji cen. Wrocław, tel. 0600/98-59-21 W01003344
- ABAC USŁUGI PORZĄDKOWO-TRANSPORTOWE. Wywóz gruzu, śmieci itp., porządkowanie strychów, piwnic, klatek i innych pomieszczeń, przewozy różnych materiałów, samochody: Ford Transit, Star, szybko, tanio, solidnie, faktury VAT ., tel. 071/352-81-21, 0608/36-41-02 całą dobę W01015714
- ALTA TRANSPORT OSOBOWO - TOWAROWY wynajem z kierowcą lub bez, Fiat Ducato, 1500 kg, VW Transporter T4, osób 8+1, faktury VAT, cena do negocjacji. Wrocław, tel. 0602/59-14-52, 0600/20-71-23 W82000654

TRANS - CARGO
TRANSPORT MIĘDZYNARODOWY
Samochody z przyczepami od 40 m do 96 m
ładowność do 3,5t ,do 33 europalet
IVECO DAILY 30 m, 3,5t, plandeka, 12 euro. - 3 szt.
IVECO EUROCARGO, 35 m kontener + winda, 3,5 t, 15 euro - 5 szt
Własne T1,T2, LICENCJA, faktury VAT
OCP 100.000 USD
Oleśnica k/Wrocławia
071/399 40 49, 398 28 14, 0601 780 184

- AUTO USŁUGI TRANSPORTOWE krajowe i zagraniczne, Mercedes Sprinter Maxi, ład. 1,5 t, dł. 420 cm, pewność i solidność, ceny do negocjacji, faktury VAT, OC przewoźnika na kwotę 150.000 USD. Wrocław, tel. 071/351-70-62, 0601/73-84-88, 0501/64-31-60 W01015264
- BUS - transport krajowy i międzynarodowy (8 osób lub 1,5 t), licencja, faktury VAT, Mercedes Sprinter, Ford Transit, ceny do negocjacji. ., tel. 071/339-84-54, 0601/79-08-13 W81002264
- BUS - TRANSPORT. Trasy krajowe od 0,60 zł/km, OC przewoźnika. Wrocław, tel. 0501/34-31-10 W81002334
- DORA - TRANSPORT NA PLATFORMIE HYDRAULICZNEJ z wciągarką (załadunek i rozładunek), do 5 t, przewozimy: kontenery, baraki, maszyny rolnicze, przemysłowe, budowlane, ciągniki, wózki widłowe, samochody, SKYJACK i inne, dyspozycyjność 24 godz., wystawiamy faktury VAT. ., tel. 071/315-21-05, 0693/36-72-74 W01011244
- MERCEDES SPRINTER ład. 2 t, wym. 4.20x2 m, plandeka, winda., tel. 0601/72-29-41 W02000874

TRANSPORT MIĘDZYNARODOWY
2 x MB SPRINTER 413 + PRZYCZEPA,
19 EURO PALET, 45 m3, ŁADOWNOŚĆ 3,5 t,
OCP, WŁASNE T1, T2, POMOGĘ PRZY
ODPRAWACH CELNYCH, LICENCJA
MB VARIO, 13 EUROPALET, ŁAD. 3 t, 28 m3
VOLVO CIĄGNIK 24t/33 europalet
TEL. 071/330-56-07, 0-601 785 087

- MERCEDESY SPRINTER MAXI - transport międzynarodowy i krajowy, ładowność 2 tony, 14 m3 + przyczepy od 5 m3 do 20 m3, transport uszkodzonych pojazdów: osobowych, busów, laweta, przeprowadzki krajowe i zagraniczne, faktury, rachunki, całodobowe, odpowiedzialność cywilna przewoźnika 50.000 USD. Wrocław, tel. 0501/41-87-94 W02001784
- POSIADAM FIRMĘ TRANSPORTOWĄ, posiadam certyfikat i licencję na przewóz rzeczy na teren całej Polski, poszukuje wspólnika z gotówką w celu wspólnego prowadzenia firmy, oczekuję poważnych propozycji, tel. 0609/73-93-54 W03001024
- ROBOTY ZIEMNE - niwelacje terenu, wykopy pod budynki, zasypywanie ław fundamentowych piaskiem wraz z zagęszczeniem, sprzedaż piasku, żwiru, tłucznia, ziemi urodzajnej z dostawą na budowę, wynajem maszyn budowlanych - koparki, ładowarki, wywrotki, Kamaz. Wrocław, tel. 0502/30-75-30 W01000904
- TANI TRANSPORT bus + przyczepa lub bez 0,80 zł/km, przeprowadzki i inne do 25 m3 + trasy krajowe i zagraniczne, tanio, szybko, solidnie. Wrocław, tel. 071/346-93-78, 0503/70-98-52 W01009114
- TRANSPORT : Volvo, 6 ton, dł 7.3 m, plandeka, winda załadowcza 1.5 t, Man, 5 ton, dł 7.20 m, kontener, winda załadowcza 1 t, faktury VAT, transport na terenie całego kraju. Wrocław, tel. 0604/50-59-04, 0501/37-13-12 W02004204
- TRANSPORT - USŁUGI, MERCEDES SPRINTER MAXI , dł. 420 cm, ład. 1,5 t. Przewozy towarów krajowe i zagraniczne, przeprowadzki, sprawnie, solidnie, ceny od 80 gr, faktury VAT. Wrocław, tel. 071/372-76-33, 0606/85-04-64 W01008574

WYNAJEM PODNOŚNIKA KOSZOWEGO 27m
ZB "RENEL"
- wycinka drzew
- montaż zabezpieczeń przed gołębiami na elewacjach "ANTYPTAK" OP040175

tel./fax 071/33 03 091
tel. kom. 0601 703 547

Piasek, żwir, tłuczeń, kliniec
podsypka z dostawą na budowę
Ziemia ogrodowa OP030452
tel. 0-502 307 530

- TRANSPORT KRAJOWY I ZAGRANICZNY IVECO TURBODAILY , nowy, 24 godz., fachowa i solidna obsługa, dł. 4.2 m, wys. 2 m, faktury VAT, tanio, szybko. Wrocław, tel. 071/372-28-25, 071/372-07-96, 0697/49-67-77 W01005574
- TRANSPORT CIĘŻAROWY samochody, izotermy z agregatami chłodniczymi, ład. do 5 t, busy dostawcze oraz inne, solidnie, licencja na transport krajowy, faktury VAT, tel. 0508/09-87-16 W01007294

PODNOŚNIK KOSZOWY
18 m OP011938
tel. 071/321-14-24, 0-601 167 787

- USŁUGI TRANSPORTOWE na terenie kraju, do 2 ton, 6 europalet, przeprowadzki biur i mieszkań, kompleksowo, 24 h/dobę, auta z kontenerem., tel. 0602/34-84-26 W01008964
- USŁUGI PRZEWOZOWE osób, trasy krajowe i zagraniczne, mikrobusy, autobusy, od 8-50 miejsc oraz przewozy towarów, do 1.600 kg, trasy krajowe i zagraniczne, licencja, faktura VAT, atrakcyjne ceny. Żmigród, tel. 071/385-62-02, 071/385-62-05, 0601/72-29-39 0506/19-19-98 W82000604

PRZEPROWADZAMY
absolutnie wszystko
⇨ auta dostosowane do potrzeb
⇨ opakowania,kartony,worki,taśmy itp.
⇨ wyspecjalizowana ekipa do pianin
FIRMA "MIKIEWICZ"
☎ 71/ 322 30 16

- USŁUGI TRANSPORTOWE , POMOC DROGOWA ład. 5 t. Przewóz ładunków nietypowych, wycinka drzew z miejsc trudnodostępnych. Szybko i solidnie, tel. 071/315-77-70, 0696/04-18-68 W01005304
- WYNAJEM BUSÓW TOWAROWYCH do 1,6 t oraz transport krajowy i zagraniczny, atrakcyjne ceny. Twardogóra, tel. 071/315-83-64, 0609/42-51-98 W01000634

USŁUGI BUDOWLANO-MONTAŻOWE

- „MADOM" - FIRMA BLACHARSKO-DEKARSKA- CIESIELSKA wykona solidnie, fachowo i tanio wszystkie rodzaje pokryć dachowych oraz docieplania poddaszy i budynków, posiadamy własne materiały w bardzo atrakcyjnych cenach, raty, pomiar i kosztorys, transport gratis. ., tel. 071/303-10-80, 0502/63-54-77 W01015854
- ADAPTACJE, DOCIEPLENIA, GŁADZIE, regipsy, glazura, terakota, hydraulika, posadzki, wykończenia, solidnie i tanio. Wrocław, tel. 0693/84-34-00 W01015904
- FIRMA OGÓLNOBUDOWLANA - buduje od podstaw - remontuje biura - mieszkania od A do Z, szybko, tanio i profesjonalnie, specjalizacja firmy to dachy, wszystkie rodzaje, tel. 071/373-86-81, 0505/54-82-51 W01015394
- GRZEWCZE INSTALACJE, KOTŁY CO : gazowe, olejowe, kolektory słoneczne, pompy ciepła, ogrzewanie podłogowe, wodne, elektryczne, klimatyzatory, instalacje wodne, gazowe. Bezpłatne doradztwo, fachowe wykonawstwo, uprawnienia, faktury VAT, atrakcyjne ceny, e-mail: alma.termotechnika@idea.net.pl., tel. 071/353-76-81, 0501/62-47-04 W85000024
- INSTALACJE SANITARNE, WODNO- KANALIZACYJNE, ogrzewanie grzejnikowe, podłogowe wodne, instalacje gazowe; centralne odkurzacze, podłączanie kominków z płaszczem wodnym. Dobór urządzeń, wycena robót gratis. Autoryzacja firm: Vaillant, Saumier Duval, Hepworth. Wieloletnie doświadczenie w branży., tel. 071/330-60-11 po godz.20, 0502/30-98-17 W01005024

UWAGA! OP040245
RESTAURACJE, PUBY, DYSKOTEKI, PAŁACE...
- POSADZKI, ŚCIANY ARTYSTYCZNE np. kamiennopodobne
- REMONTY KOMPLEKSOWO
- POSADZKI PRZEMYSŁOWE

ARTBETON
ARTBETON www.artbeton.pl
tel. 071/341-56-35, 0-501 492 166

- INSTALACJE CO, WOD.-KAN., GAZ z płaszczem wodnym, montaż-sprzedaż kotłów c.o., gazowych, olejowych, stałopalnych, wkłady kominowe, kwasowe, żarowe, zapewniamy fachowe doradztwo, profesjonalne wykonanie, rozsądne ceny, tel. 0503/17-15-31, 071/329-70-78 W01013044
- INSTALACJE CO, WOD.-KAN., GAZ , montaż kominków z płaszczem wodnym, ogrzewanie podłogowe, wkłady kominowe, piece na zgazowane drewno, modernizacja starych instalacji, zaopatrzenie w materiały, pełny zakres usług, niskie ceny. Wrocław, tel. 071/330-56-50, 0604/58-46-65 W01005564
- KOMINKI I WKŁADY KOMINKOWE doradztwo, sprzedaż, montaż, termokominki do instalacji c.o., kominkowe systemy grzewcze - instalacje ciepłego powietrza (DGP), płaszcze, ruszty, instalacje wodne. Kąty Wrocławskie, tel. 0507/42-97-41 W01006104
- KOMPLEKSOWE REMONTY MIESZKAŃ, LOKALI I DOMÓW ORAZ BUDOWA DOMÓW „od podstaw pod klucz", usługi instalacyjne wod.-kan., c.o., elektryczne, RTV, komputerowe, roboty ziemne i brukarskie, docieplenia budynków, tynki i posadzki agregatem, prace ciesielskie i dekarskie, profesjonalnie glazura, regipsy, gładzie, klinkier itd., fachowe i darmowe doradztwo, satysfakcjonujące ceny. i jakość, Wrocław, tel. 071/346-51-02, 0501/78-29-50 W01004344

SZAMBA tel. 071/ 788-90-18, 0 692-42-11-72
BIOLOGICZNE OCZYSZCZALNIE ŚCIEKÓW
RÓWNIEŻ ZIMĄ OP040045
TANIO - KOMPLEKSOWO

MIKSBUD POSADZKI
Jastrychowe z miksokreta
wieloletnie doświadczenia - lista referencyjna
umowa z gwarancją OP030300
tel. 071/315-21-03, 0-603 79 67 82

- POSADZKI, WYLEWKI, PODŁOŻA BETONOWE MIKSOKRETEM , tynki tradycyjne, wykona solidnie firma z wieloletnim doświadczeniem. Makarewicz, tel. 071/321-43-61, 0501/38-12-57 W01008984
- PRACE KONSTRUKCYJNO-MONTAŻOWE , wzmacnianie stropów i fundamentów, kotwienie ścian i pęknięć budynków, poszerzanie nadproży, prace izolacyjne i dekarskie, kosztorysowanie, tel. 0693/10-30-58, 0601/75-85-34 W01012624
- REMONTY BUDOWLANE : regipsy, gipsogładzie, docieplenia, ścianki działowe, tynki, wykańczanie wnętrz., tel. 0693/84-34-00 W01012114

ELEKTROINSTALACJE
rozdzielnie, przyłącza, linie kablowe,
domofony, alarmy, monitoring, ogrzewanie
podłogowe, odgromy, pomiary, odbiory
tel. 071/311-62-89, 0-504 200 383
OP033032

- REMONTY-GŁADZIE, MALOWANIE, panele, płyty g-k, terakota, glazura, tapetowanie, hydraulika. Wrocław, tel. 0505/18-30-51 W02004344
- TYNKI AGREGATEM gipsowe, regipsy, adaptacje poddaszy, tanio i solidnie. ., tel. 071/319-69-59, 0609/61-97-80 W82000574
- TYNKI AGREGATEM - gipsowe, cementowo-wapienne, tanio, solidnie. Trzebnica, tel. 071/312-67-41, 0608/29-77-85 W82000564
- TYNKI GIPSOWE Z AGREGATU - gładzie gipsowe bezpyłowo, docieplenia, regipsy, fachowa pomoc, doradztwo. W lutym PROMOCYJNE CENY!. Wrocław, tel. 0600/36-60-94, 071/792-88-40 W02003684

BUD-MIX
POSADZKI MASZYNOWE
mieszkaniowe, przemysłowe, żywiczne
CAŁY KRAJ - GWARANCJA
Głogów, tel./fax 076/834-50-48
0-601 053 482, 0-503 167 550 OP032114

- USŁUGI REMONTOWE, układanie glazury, układanie paneli, gipsogładzie, malowanie, tel. 0503/90-36-05 W80001094
- ZA DROGIE USŁUGI BUDOWLANO-REMONTOWE? Zrzeszamy ponad 100 różnych wykonawców, najtańsze wykonawstwo, doradztwo gratis, gwarancja, zadzwoń do nas! Pomożemy dobrać najtańszego wykonawcę, np. ocieplanie budynków od 18 zł/m2, wylewki maszynowe - do 17 zł/m2, regipsy - od 18 zł/m2, kafelkowanie od 20 zł/m2, papy termozgrzewalne - od 4 zł/m2. . tel. 077/411-53-85 (fax), 0602/37-07-89 W02002324

BIZNES

- ABSOLUTNIE AUTA OKAZJA!!! AUTA Z UBEZPIECZALNI. FIRMA „PALCARS" Sprzedaż-skup. Rozbite, uszkodzone i całe. Prowadzimy skup aut lekko i mocno uszkodzone, rozbite, spalone i całe - płatne gotówką! Auto-handel „Palcars" Wrocław, ul. Swojczycka 99, 500 za CPN (przy przejeździe kolejowym), zdjęcia w internecie: www.palcars.gratka.pl. ., tel. 071/348-26-11 (fax), 0601/16-83-84, 071/348-34-78, 0601/70-76-45 W81002344
- ABSOLUTNIE NOWY KREDYT GOTÓWKOWY do 60.000 zł, bez poręczycieli, minimalny dochód 500 zł, oddłużanie, spłata innych kredytów, bez zastawu hipotecznego. Najlepszy kredyt samochodowy, hipoteczny. Wrocław, ul. Bałuckiego 6, tel. 071/343-04-42, 071/343-25-43 W01008714
- ATRAKCYJNE KREDYTY - również dla rolników i osób zadłużonych, kredyty konsumpcyjne do 15.000 zł, bez poręczycieli, oprocentowanie 5,85%, pożyczki i kredyty hipoteczne, oprocentowanie od 2,85 w CMF, okres kredytowania do 30 lat, szybka realizacja. ., tel. 071/348-30-42, 0505/31-45-09 W01015704
- ATRAKCYJNE NOWE KREDYTY GOTÓWKOWE I HIPOTECZNE, na dogodnych warunkach bez poręczycieli, szybka realizacja, również dla zadłużonych, minimalny wiek 18 lat (nie musi być uregulowana służba wojskowa), zadzwoń i przekonaj się co mamy do zaoferowania dla Ciebie !!, biuro, ul. Kościuszki 108a, lokal 21, I piętro (nowy zielony budynek przy skrzyżowaniu Kościuszki. i Pułaskiego, ., tel. 071/792-11-65, 0501/66-32-30 W80001084
- ATRAKCYJNE POŻYCZKI HIPOTECZNE, GOTÓWKOWE DO 8.000 ZŁ bez poręczyciela i zgody współmałżonka! Kredyt konsolidacyjny na spłatę innych kredytów, duże pożyczki hipoteczne dla firm. Kredyt na budowę, remont lub zakup nieruchomości. Pożyczki dla emerytów, rencistów, prowadzących działalność gosp., dla rolników Minimum formalności, szybkie decyzje. Wrocław, ul. św. Mikołaja, 8/10 (naprzeciw hotelu DORINT), tel. 071/343-20-67 W80000954
- BIURO RACHUNKOWE licencja, Wrocław ul. Tęczowa 57, pok. 108, pełna księgowość, KPiR, ryczałt, ZUS, wnioski kredytowe, badania bilansu, doradztwo, biegli rewidenci, tanio, tel. 071/342-83-01 lub dom tel. 071/351-77-95, biegły rewident, rozliczenia roczne. ., tel. 0502/03-18-47 W01011964

WYPOŻYCZALNIA SAMOCHODÓW OSOBOWYCH OP033788
FIAT, OPEL, FORD
Wrocław, ul. Powstańców Śląskich 114
tel. (0-71) 793-09-75, 793-09-76, 0 501 212-378

od 1,68% CHF KREDYTY od 5,35% zł
- pożyczki, kredyty hipoteczne (30 lat)
- inwestycyjne (20 lat)
- spłaty innych kredytów
- gotówkowe bez poręczycieli
- GWARANCJE BANKOWE
- zabezpieczenia kredytów
- oddłużanie firm
- biznesplany

RZETELNE INFORMACJE DOBRE PRODUKTY BANKOWE
Euro Projekt, tel. 071/371-44-25 (26), fax 071/371-45-05
euro@euro-projekt.pl OP034773

WYPOŻYCZALNIA SAMOCHODÓW OSOBOWYCH I DOSTAWCZYCH
Peugeoty 206 diesel
Peugeoty 307diesel
Peugeot 406 diesel i inne
Renault Megane II diesel
MICAR **Tel. 0601 73 25 77**
071/325 19 49
www.micar.pl OP022751
Wrocław, ul. Kamieńskiego 12 ZAPRASZAMY
Czynne 7 dni w tygodniu !!!

POMOC DROGOWA **Wypożyczalnia samochodów 9-osobowych**
(0-71) 346-22-71
0-601 301-676

- DAM KOSZTY , faktury VAT, rzetelnie., tel. 0608/60-54-61 W01000914
- DAM KOSZTY - budowlane, transportowe i inne, faktura VAT. ., tel. 0601/65-72-35 W81001264
- DAM KOSZTY budowlane, transportowe i inne, faktura VAT. ., tel. 0508/80-95-02 W81001254
- DAM KOSZTY BUDOWLANE na 2003/04 r., TANIO, pełna dokumetacja, pewna i solidna firma, 10 lat na rynku., tel. 0696/87-11-52 W01012294
- DAM KOSZTY NA PALIWO - faktura VAT, benzyna, diesel. ., tel. 0694/37-38-09 W02002474
- DO WYNAJĘCIA SAMOCHÓD FORD TRANSIT BUS , 9-osobowy, z kierowcą lub bez - 150 zł/doba, faktura VAT. Głogów, tel 076/834-70-06, 0601/39-67-01 W01013554
- FIRMA PRZYJMIE LEASING na 10 aut dostawczych do 3,5 t masy całkowitej, kontener, bliźniacze koła, winda, marka obojętna lub podejmie współpracę z firmą leasingową. Oborniki Śląskie, tel. 071/310-76-66, 0696/93-45-69 W81002474
- KORZYSTNE KREDYTY : 500 zł na weksel, tzw. chwilówka, renciści, emeryci - 400 zł brutto (dla zadłużonych), 5000 zł dla małżeństw z dowozem gotówki do domu; pożyczki hipoteczne na zakup, budowę, refinansowe na spłatę innych kredytów dla osób zadłużonych, kredyty dla rolników , niskie oprocentowanie, szybka realizacja. Wrocław, tel. 071/348-12-17, 0694/75-19-71 01146973
- KORZYSTNE KREDYTY: 500 zł, na weksel, renciści, emeryci, dochód 400 zł brutto - 5.000 zł, dla małżeństw z dowozem, gotówka do domu - 15.000 zł, dla samotnych, małżeństw bez poręczycieli - kredyty hipoteczne na remont, budowę, kupno domu, pożyczki hipoteczne - refinansowane na spłatę innych kredytów dla zadłużonych -. restrukturyzacja, zadłużeń, tel. 071/348-12-17, 0694/75-19-71 W01015694
- NAWIĄŻĘ KONTAKT z właścicielami hoteli, moteli, ośrodków wypoczynkowych, z kierownikami internatów itp., osobami rozpoczynającymi podobną działalność, www.ttn.com.pl. Wrocław, tel. 0607/43-23-55 W01004214
- OKAZJA!!! UDZIELĘ POŻYCZKI-KREDYTU NISKOOPROCENTOWANEGO od zaraz, od 80.000 do 10.000.000 zł, pod zastaw nieruchomości lub zrefinansuję dowolne zadłużenie, kredyt. RÓWNIEŻ DLA PRZEDSIĘBIORSTW POD NIERUCHOMOŚĆ. Zecydowanie najniższe oprocentowanie na zakup nieruchmości, 3% w skali roku. Wymagany jedynie dochód miesięczny, udokumetowany. OKAZJA!. ., tel. 0505/77-91-31 W01008754

Spółka logistyczna
CJ INTERNATIONAL LTD. Sp. z o.o. OP040328
poszukuje przewoźników z Wrocławia posiadających samochody o następujących parametrach: ładowność od 3,5 do 14 ton, zamknięcia celne , windy hydrauliczne.
Wymagane jest OC Przewoźnika.
Oferujemy stałą współpracę polegająca na wykonywaniu przewozów na terenie Dolnego Śląska i Kraju. Oferty prosimy kierować do wrocławskiego oddziału:
CJ International Ul. Skarżyńskiego 36, 54-530 Wrocław
lub e-mail info@wroclaw.cjint.pl

POŻYCZKI GOTÓWKOWE OP034001
z różnych Banków bez wstępnych opłat
KREDYTY SAMOCHODOWE
LEASING (również bez dochodów)
(071) 355-65-02, 0 601-229-506

BANKOWE KREDYTY OP010421
- bez opłat wstępnych
- minimalny dochód 600 zł
- promocje dla sektorów, tj. policja, wojsko, służba zdrowia, urzędy, ubezpieczenia
- bez żadnych zaświadczeń z pracy

Wrocław, ul. Bulwar Ikara 13/15 (firma Chrobry)
tel. 071/786-70-68, 0-606 130 451

KREDYTY BANKOWE
KREDYTY GOTÓWKOWE OD 1.000 DO 50.000
DO 9.000 BEZ PORECZYCIELA
KARTY KREDYTOWE KONTA BANKOWE
KREDYTY HIPOTECZNE również na dowolny cel.
KREDYTY SAMOCHODOWE
do 100% wartości pojazdu
KREDYTY KONSOLIDACYJNE
na spłatę innych kredytów
KREDYTY BUDOWLANE, MIESZKANIOWE
KREDYT OBROTOWY I INWESTYCYJNY
Naszym celem jest świadczenie Solidnych i Rzetelnych usług kredytowych
Biuro Kredytowe " Dalwon "
ul. Zakrzowska 19, 51-318 Wrocław
Tel. 071/796-68-85, 325-50-31 wew. 32
tel. kom. 0-696 644 375 OP034273

- OSOBA NA STAŁE PRZEBYWAJĄCA W PEKINIE oferuje pomoc przy zakupie towaru. Oferta obejmuje: rezerwację hotelu, transfer z lotniska, kontakt z kontrahentami, wysyłkę towaru do Polski, do dnia 05.02.2004 r.:., tel. 0697/19-32-45 , od dnia 07.02.2004, 0086/139-11-72-66-63 W02004214
- POSZUKUJĘ WSPÓLNIKA do zakładu produkcji opakowań z tektury, posiadam pomieszczenia oraz rynek zbytu, potrzebuję maszyn. Wrocław, tel. 0602/25-59-73 W02004254
- POŻYCZKI GOTÓWKOWE POD ZASTAW: nieruchomości, samochodów, RTV, AGD, komputerów, maszyn i narzędzi, złota, antyków, telefonów i inne, negocjacje, oprocentowania - minimum formalności, dodatkowo skup-sprzedaż. Wrocław, ul. Swobodna 33, tel. 071/780-59-55, 0503/05-12-01 W01008154
- POŻYCZKI UDZIELĘ PRYWATNIE pod zabezpieczenie nieruchomości, gruntów, samochodów, laptopów. Wrocław, tel. 0609/51-12-62 W02003324
- PRZYJMĘ POŻYCZKĘ na zakup firmy w wysokości 80.000 zł na dogodnych warunkach, możliwość spłaty 5.000 zł/mies. przez 24 mies. Wrocław, tel. 0695/59-25-17 W02004274
- SPRZEDAM 72% UDZIAŁÓW W SPÓŁCE Z O.O. w Ziębicach, 4 obiekty handlowe, w tym jeden własny 114 m2. ., tel. 0605/47-04-19 W02003314
- UDZIELĘ POŻYCZKI pod zastaw samochodów, komputerów, złota, sprzęt RTV, gotówka w 15 minut, również w domu klienta. Wrocław, ul. Powstańców Śl. 114, tel. 071/793-09-75, 0501/21-23-78 W01015644
- UDZIELĘ POŻYCZKI pod zastaw nieruchomości, procent do uzgodnienia. Wrocław, tel. 0601/45-45-79 W02000174
- WYDAWNICTWO POSZUKUJE INWESTORA , partnera, do wydania bardzo atrakcyjnej książki (bestseller na rynku amerykańskim, tłumaczony na kilkanaście języków), duża stopa zwrotu, wkład ok. 25.000 zł., tel. 071/344-56-35 W80000904

KREDYTY SAMOCHODOWE
100% WARTOŚCI AUTA
Na oświadczenie o dochodach
..Oraz leasing dla każdej firmy
tel.71/344-55-38, 0508-22-99-61
Ul.ŚWIDNICKA 19 pok.117/róg K.W-ego

PRODUCENT OP005193
FOLIA HDPE
WORKI
REKLAMÓWKI
drukarnia flekso
PPH ERGOPAK
ul. Metalowców 11
54-156 WROCŁAW
tel./fax. (071) 35 18 937
www.ergopak.com.pl

Dolnośląskie Centrum Finansowe
NOWY KREDYT GOTÓWKOWY OP040423
***NA SPŁATĘ INNYCH KREDYTÓW WYSOKIE KWOTY BEZ PORĘCZYCIELI**
***KREDYTY POŻYCZKI HIPOTECZNE OPROCENTOWANIE JUŻ OD 1,8%**
szybka realizacja, oferta kilku banków, również dla zadłużonych
Wrocław ul. Trzebnicka 31 (teren gazowni)
Tel. 071/ 372 04 42

Tanie, szybkie kredyty OP041313
na każdy cel
supertani leasing
tel. 0-607 608 601, 071/344-46-04
Ubezpiecznia
dojazd do klienta
tanie, szybkie pożyczki gotówkowe
tel. 0-607 608 601

TELEFONY I AKCESORIA

AKUMULATORY DO TELEFONÓW GSM nowe, możliwość wysyłki, gwarancja: Nokia 3310, 3330, 3410, 3510 (Li-Ion, 1200 mAh) - 30 zł, 3210 - 20 zł, 5110, 6110, 6150, 7110, 6210, 6310 (Li-Ion, 1100 mAh) - 25 zł, z wibracją (750 mAh) - 25 zł, 8810, 8210, 6510, 8850, 3110 - 25 zł, Panasonic G520 - 20 zł, GD30, 50 - 25 zł, GD90 - 25 zł. Wrocław, tel. 0605/78-02-77

SKUP NOWE

OP034620

Nokia 6310i – 750 zł	Nokia 3100 – 600 zł	Samsung e700 – 1400 zł
Nokia 7650 – 890 zł	Motorola E365 – 630 zł	Siemens c60 – 420 zł
Nokia 3510i – 410 zł	Motorola v300 – 900 zł	Siemens mc60 – 590 zł
Nokia 6100 – 850 zł	Nokia 6600 – 1600 zł	Siemens st55 – 820 zł
Nokia 6610 – 760 zł	Nokia 8910i – 2000 zł	Siemens m55 – 500 zł
Nokia 7210 – 780 zł	Samsung v200– 1200 zł	Siemens s55 – 650 zł
Nokia 7250I – 1200 zł	Samsung c100 – 490 zł	SonyEric t610 – 930 zł

I INNE NOWE Z PROMOCJI !!! WSZYSTKIE CENY SĄ CENAMI ORIENTACYJNYMI

CENY SKUPU NA STRONIE http://www.data-tel.pl

DATA TEL

Wrocław
ul. Kazimierza Wielkiego 39 lp.
e-mail:sklep@data-tel.pl

SKLEP – 78 18 656
SERWIS – 784 53 52
tel. kom. 608 667 567

Czynne:
pn-pt 9:30 - 18:30
sob. 10:00 - 15:00

AKCESORIA

POKR. NA ZAMEK, BOCZNE	15 zł	ZESTAW SŁUCHAWKOWY	od 9,9 zł
PVC POKROWCE (skóra ekol.)	10 zł	PANELE I OBUDOWY	od 14 zł
TASIEMKI NA SZYJE	9,9 zł	BATERIE FOREVER I INNE	od 35 zł
ŁADOWARKA SAMOCH.	9,9 zł	POKROWCE SILIKONOWE	od 12 zł
ŁADOWARKA SIECIOWE	15 zł	UCHWYTY SAMOCH.	od 15 zł
ŁADOWARKI BIURKOWE	19 zł	I INNE, 1 ROK GWARANCJI	NAJTANIEJ

SIMLOCKI, JĘZYKI

Samsung c100, v200, SonyEric T610, Siemens st 55, mc60, m55, Motorola E365, v300 - na miejscu !!!

WYŚWIETLACZE

Nokia 6610 – 109 zł	Nokia 8310 – 89 zł	Nokia 8850 – 79 zł
Nokia 3410 – 69 zł	Nokia 6510 – 89 zł	Nokia 6100 – 109 zł
Nokia 3510 – 79 zł	Nokia 6210 – 49 zł	Nokia 7250– 109 zł
Nokia 6310i – 109 zł	Nokia 7210 – 109 zł	Siem c/m35 – 59 zł
Motorola v50 – 99 zł	Nokia 3300 – 109 zł	Siem c45/m/mt50 – 79 zł

HURTOWNIA
IMPORTER I PproducENT

DATA TEL

NAJTAŃSZA HURTOWNIA INTERNETOWA
www.data-tel.pl

50-077 Wrocław, ul. K.Wielkiego 39 lp.
tel/fax. (071) 784 53 55 e-mail: hurtownia@data-tel.pl

AKCESORIA DO TELEFONÓW GSM : SIM lock Nokia oraz inne, niskie ceny. Wrocław, tel. 0696/03-16-96

AKCESORIA DO TELEFONÓW GSM : ładowarka sieciowa - 15 zł, ładowarka samochodowa - 10 zł, zestaw słuchawkowy, karty startowe, generator kodów. Wrocław, tel. 0694/90-92-03

AKCESORIA DO TELEFONÓW GSM : ładowarki - 10 zł, wyświetlacze, baterie, części. Wrocław, tel. 0505/66-66-91

AKCESORIA DO TELEFONÓW GSM NOKIA 3310, 3330 : wyświetlacz - 25 zł, bateria - 20 zł, obudowa - 15 zł, ładowarka - 20 zł, lad. samochodowa - 15 zł, inne, możl. wysyłki. Wrocław, tel. 0601/67-00-55

AKCESORIA DO TELEFONÓW GSM : pokrowce, ładowarki, panele - 10 zł/szt. Wrocław, tel. 071/790-40-11, 0507/58-03-64

AKUMULATORY DO TELEFONÓW GSM nowe, możliwość wysyłki, gwarancja: Alcatel 301, 302, DB - 20 zł, Bosch 908, 909 - 30 zł, 509 - 25 zł, Ericsson A1018, 868, GA628, GM688, T10, T18 - 20 zł, T20 (Li-Ion, 1350 mAh) - 35 zł, T28 (Li-Ion, 800 mAh) - 25 zł, T68 - 30 zł, Mitsubishi Aria - 25 zł, Mars (650 mAh) - 20 zł. Wrocław, tel. 0696/44-66-79

AKUMULATORY DO TELEFONÓW GSM nowe, możliwość wysyłki, gwarancja: Motorola CD920, 930 (Li-Ion, 1050 mAh) - 25 zł, D520, M3588, 3688, 3188, 3888 - 20 zł, Star Tac - 25 zł, T180, T191 - 25 zł, T205, T2688 - 25 zł, T720 - 30 zł, V3688, 90, 70 (Li-Ion, 1050 mAh) - 30 zł, Sagem 715, 712 815, 835 - 25 zł. Wrocław, tel. 0600/80-10-92

AKUMULATORY DO TELEFONÓW GSM nowe, możliwość wysyłki, gwarancja: Siemens C25 - 20 zł, C35, M35, S35 (Li-Ion, 1000 mAh) - 30 zł, C30 - 30 zł, C45, MT50, M50 - 25 zł, ME45, SL45, SL42 - 30 zł, Sony CMD J5, Z5 - 30 zł, Samsung 2100 (Li-Ion, 1050 mAh), 2400 (Li-Ion, 1100 mAh), N100 (Li-Ion, 850 mAh), R200 (Li-Ion, 900 mAh), R210 (Li-Ion,. 850 mAh) - 30 zł, Wrocław, tel. 0508/10-14-65

CENTRALA TELEFONICZNA INTER-TEL 11 aparatów telefonicznych, beżowa, stan b. dobry - 800 zł. Legnica, tel. 076/856-19-74

GENERATOR KODÓW aktualny, doładowuje karty, kody sieciowe i serwisowe CD, wydruk, wysyłka, - 30 zł. ,, tel. 0696/22-98-05

GENERATOR KODÓW POP, Simplus, Tak Tak, doładowuje, przedłuża ważność kart, najnowsza wersja, programy do usuwania Sim locka, CD lub wydruk, wysyłka, - 30 zł. ,, tel. 0604/39-63-04

GENERATOR KODÓW Tak, Tak, POP, Simplus, najnowsza wersja, działa po podłączeniu telefonu do PC, uzupełnia i przedłuża konto, możl. wysyłki, - 25 zł /szt . Wrocław, tel. 0601/67-00-55

SKUP ☆ SPRZEDAŻ ☆ SERWIS TELEFONÓW KOMÓRKOWYCH LUKA

NOKIA 6310i - 720 ZŁ	MOTOROLA 720i - 610 ZŁ	SIEMENS ST55 - 820 ZŁ
NOKIA 7650 - 900 ZŁ	SIEMENS MC60 - 730 ZŁ	SIEMENS M55 - 660 ZŁ
NOKIA 3510i - 420 ZŁ	SIEMENS C60 - 400 ZŁ	SIEMENS S55 - 640 ZŁ
NOKIA 6100 - 840 ZŁ	I INNE NOWE	SERWIS
NOKIA 6610 - 770 ZŁ	I UŻYWANE	SIM LOCKI, JĘZYKI
NOKIA 7210 - 800 ZŁ	PŁACIMY	NAPRAWY TELEFONÓW
NOKIA 7250i - 1250 ZŁ	NAJWIĘCEJ!!!	FACHOWA OBSŁUGA
NOKIA 3100 - 590 ZŁ		
NOKIA 5100 - 930 ZŁ		
NOKIA 8910i - 1900 ZŁ		
NOKIA 6800 - 1200 ZŁ		
NOKIA 3650 - 1100 ZŁ		
SAMSUNG C100 - 500 ZŁ		
ERICSSON T68i - 450 ZŁ		
ERICSSON T610 - 900 ZŁ		

WROCŁAW, UL. RUSKA 49
TEL. 071/344-12-20
CENY MOGĄ ULEC ZMIANIE

OP040415

OP040318

UNI-TEL
SERWIS - SKUP - SPRZEDAŻ
TELEFONÓW GSM

NOKIA 3100	610 zł*
NOKIA 3510I	420 zł*
NOKIA 6310I	760 zł*
NOKIA 6100	860 zł*
NOKIA 6610	770 zł*
NOKIA 7250I	1200 zł*
NOKIA 7650	900 zł*
NOKIA 8910I	2050 zł*
NOKIA 6600	1600 zł*
SAMSUNG C 100	500 zł*
SAMSUNG E 700	1450 zł*
SAMSUNG V 200	1200 zł*
SIEMENS S 55	660 zł*
SIEMENS MC60	600 zł*
SIEMENS C62	420 zł*
SONY ERIC. T610	940 zł*
MOTOROLA E365	640 zł*
MOTOROLA V300	950 zł*

* ceny mogą ulec zmianie
I inne, nowe i używane, również simlocki, akcesoria, zestawy startowe

PROFESJONALNIE, SZYBKO, TANIO
6 LAT NA RYNKU
Najlepsze Ceny - Możliwy Dojazd

Wrocław, ul. Swobodna 41
tel. 071/783 69 39
Wrocław, ul. Świdnicka 12
tel. 0501 41 88 41

- IMPORTER AKCESORIÓW DO TELEFONÓW KOMÓRKOWYCH „AREKS", HURT: obudowy od 5 zł, pokrowce silikonowe 1.35 zł, na zamek 3.60 zł (skórzane), kabury poziome 4 zł, ładowarki sieciowe, samochodowe 3.20 zł, baterie np. Nokia 3310 (Li-Ion, 1200) 16 zł, 8210 (Li-Ion, 900 maH) 19 zł, wszystkie ceny brutto, powyżej 1.000 zł rabat 3%, powyżej 2.000 zł - 5%, przyjedź po ofertę pełną,. pl. Grunwaldzki 12 (obok, baru Manhattan), tel. 0696/44-66-79 W01011854

KAMERA CYFROWA DO TELEFONÓW GSM SONY ERICSSON : T300, T310, T68, stan idealny, - 80 zł. Wrocław, tel. 0605/78-02-77

KARTA SIMPLUS MEGA startowa, nowa, zapakowana - 80 zł na rozmowy i SMS-y - 40 zł. Wrocław, tel. 0505/66-66-91

KARTA SIMPLUS TEAM MEGA 3 startowa, nowa, zapakowana, na koncie 30 zł, kody PIN i PUK, instrukcje, karta rejestracyjna, możliwa wysyłka, miroqs@simplusnet.pl, GG: 2402559 - 35 zł. Wrocław, tel. 0601/67-00-55

KARTA TAK TAK startowa nowa - 40 zł, TAK TAK - 5 zł. Wrocław, tel. 0505/66-66-91

KUPIĘ AKTYWACJĘ GSM PLUS, ERA lub IDEA, z najniższym lub drugim abonamentem, mirqs@simplusnet.pl, GG: 2402559. Wrocław, tel. 0601/67-00-55

KUPIĘ TELEFON cyfrowy, ISDN, może być bezprzewodowy. Wrocław, tel. 0605/60-86-36

KUPIĘ TELEFON GSM model obojętny, w rozsądnej cenie. Wrocław, tel. 0696/73-64-37

KUPIĘ TELEFON GSM nowy lub używany. Wrocław, tel. 0602/40-47-94

KUPIĘ TELEFON GSM - do 400 zł. Wrocław, tel. 0692/05-12-22

KUPIĘ TELEFON GSM NOKIA. Jelenia Góra, tel. 0603/46-59-54

KUPIĘ TELEFON GSM NOKIA z pudełkiem i dokumentacją, stan i model obojętny. Wrocław, tel. 0600/62-69-53

KUPIĘ TELEFON GSM NOKIA sprawny lub uszkodzony. Wrocław, tel. 0602/40-47-94

KUPIĘ TELEFON GSM NOKIA. Wrocław, tel. 0502/17-76-87

KUPIĘ TELEFON GSM NOKIA możliwy dojazd. Wrocław, tel. 0694/86-28-75

KUPIĘ TELEFON GSM NOKIA 3100 w cenie do 350 zł. Wrocław, tel. 0694/01-94-15

KUPIĘ TELEFON GSM NOKIA 6100 w cenie do 400 zł. Wrocław, tel. 0694/01-94-15

KUPIĘ TELEFON GSM NOKIA 6210 - do 200 zł. Wrocław, tel. 0604/70-11-14

KUPIĘ TELEFON GSM NOKIA 6310I może być bez ładowarki i pudełka. Wrocław, tel. 0602/68-32-49

KUPIĘ TELEFON GSM NOKIA 6310I do 300 zł. Wrocław, tel. 0694/01-94-15

KUPIĘ TELEFON GSM NOKIA 6310I lub 6600. Wrocław, tel. 0609/23-25-54

KUPIĘ TELEFON GSM NOKIA 6600 w stanie obojętnym. Wrocław, tel. 0607/96-65-11

KUPIĘ TELEFON GSM NOKIA 7650 używany lub nowy. Wrocław, tel. 0506/11-77-11

KUPIĘ TELEFON GSM PANASONIC GD67 najchętniej srebrno-bordowy, zadbany. Wrocław, tel. 0609/96-99-97

KUPIĘ TELEFON GSM SAGEM MY C2 Maxon, NEC lub inny, kolorowy wyświetlacz, może być niekompletny, bez menu w jęz. polskim. Wrocław, tel. 0693/14-19-20

KUPIĘ TELEFON GSM SIEMENS możliwy dojazd. Wrocław, tel. 0694/86-28-75

KUPIĘ TELEFON GSM SONY ERICSSON T300 stan b. dobry, do 370 zł. Świdnica, tel. 074/850-40-03

- **KUPIĘ TELEFONY GSM : Nokia 3310, 3330, 3410, 3510, 3510i, 6310, 6310i, 6650, 6800, 5210, 5100, 6100, 7210, 7250, 7650, 8310, 8910i, 9210i, Siemens C35, M35, C45, C55, ME45, M50, MT50, S55, SL45, SL55, Motorola V50, V51, V60, V66, T720i, T722i, Ericsson T68i, P800, R600, T39 i inne, nowe i używane, płacimy najwięcej!!!. Bolesławiec, tel. 0501/23-92-93 W84002284**

- **KUPIĘ TELEFONY GSM : Nokia 3310, 3210, 3330, 3410, 3510, 3510i, 3650, 5110, 5210, 5100, 6100, 6210, 6310, 6310i, 6510i, 6510, 6610, 7210, 8210, 8310, 8910, Siemens S55, S45, S35, M55, MC60, M50, M35, A50, A55, C35, C45, Samsung C100, N500, E700, Motorola E365, T722, V300 Sony Ericsson T68, T610, nowe, używane, niekompletne. Wrocław, tel. 0501/01-87-86 W02004474**

- **KUPIĘ TELEFONY GSM : Nokia, Motorola, Siemens, Sony Ericsson, Samsung oraz inne, każdy model, nowy, używany, zniszczony, niekompletny, uszkodzony, zablokowany, bez polskiego menu, zawsze aktualne. Możliwy dojazd. Wrocław, Oława, Oleśnica, Brzeg, Strzelin, tel. 0605/19-39-53, 0501/66-71-83 W02003604**

KUPIĘ TELEFONY GSM : Nokia 3310, do 100 zł, 3410 - do 160 zł, 3510i - do 260 zł, 6210 - do 160 zł, 6310i - do 300 zł, 8210 - do 150 zł, 8310 - do 280 zł, Siemens S40 - do 100 zł, ME55 - do 160 zł, SL45i - do 230 zł, ST55 - do 450 zł, MC60 - do 400 zł, S45i - do 180 zł. Legnica, tel. 0603/54-96-26

KUPIĘ TELEFONY GSM : Siemens, Sony Ericsson, Nokia, Motorola, Samsung, Panasonic, Mitsubishi, Philips, NEC, Sharp, Alcatel, Sagem, inne marki i modele, nowe i używane, niekompletne, bez polskiego menu, z promocji, możliwa sprzedaż, zamiana, dojazd. Oleśnica, tel. 0503/71-03-00

KUPIĘ TELEFONY GSM : Samsung, Sony Ericsson, Siemens, Motorola, nowe, niekompletne, bez polskiego menu, możliwy dojazd. Oława, tel. 0501/66-71-83, 0605/19-39-53

KUPIĘ TELEFONY GSM : Nokia 9210, 8910, 7650, 7250, 7210, 7110, 6800, 6600, 6610, 6510, 6310, 6210, 6100, 5210, 5100, 3650, 3410, 3330, 3310, 3100, T610, T310, T300, T610, Siemens, Motorola, Sony, Alcatel i inne. Oława, tel. 0501/30-49-06

KUPIĘ TELEFONY GSM : Nokia, Samsung, Ericsson, Motorola, Siemens, Philips, Sony lub Alcatel, nowe lub używane. Strzelin, tel. 0609/64-40-13

KUPIĘ TELEFONY GSM : Nokia 3210, 6210, 8210, 6310, 6310i, 6510, 8850, 3510, 3510i, 8310, 6610, 6100, 7650, 7250, 6600, 6800; Siemens C35i, M35i, ME45, S55, M55, C60, SL45i, SL55; Samsung A300, A400, C100, T100, V200, E700; Motorola V50, V51, V70, T720, T722i, C365 i inne nowe i używane. Wrocław, tel. 0608/30-60-21

KUPIĘ TELEFONY GSM : Nokia, Motorola i inne. Wrocław, tel. 0604/64-97-22

KUPIĘ TELEFONY GSM : Nokia, Motorola, Siemens. Wrocław, tel. 0604/11-78-97

KUPIĘ TELEFONY GSM uszkodzone: Nokia, Siemens, Motorola. Wrocław, tel. 0694/86-28-75

KUPIĘ TELEFONY GSM : Nokia, Samsung, Ericsson, Motorola, Sony i inne. Wrocław, tel. 0501/30-48-84

KUPIĘ TELEFONY GSM : Nokia, Motorola, Siemens i inne. Wrocław, tel. 0602/40-47-94

KUPIĘ TELEFONY GSM stan obojętny, zapakowane, z dokumentacją. Wrocław, tel. 0697/18-13-19

KUPIĘ TELEFONY GSM : Nokia 3210, 3310, Motorola T720i, 722i + aparat lub Siemens S55 + aparat. Wrocław, tel. 0601/67-00-55

KUPIĘ TELEFONY GSM : Nokia 6250, Ericsson R310 lub Ericsson R520, mogą być bez ładowarek. Wrocław, tel. 0601/71-64-31

KUPIĘ TELEFONY GSM : Motorola E365, V300, V600, V60i, Siemens S55, M55, SL55, ST55, Panasonic GD87, GD67, Philips, Sagem, Ericsson, nowe i używane. Wrocław, tel. 071/797-57-34, 0600/06-57-05, 0600/06-57-06

KUPIĘ TELEFONY GSM : Nokia 6600, 6310i, 6610, 6100, 3100, 3510i, 3200, 6210, 8910, Sony Ericsson T610, T310, P800, Samsung C100, E700, P400, nowe i używane. Wrocław, tel. 071/797-57-34, 0600/06-57-05, 0600/06-57-06

KUPIĘ TELEFONY GSM NOKIA : 7650, 7210, 6100, 6610, 6210, 6310, 6510, 3510i, 3410, 3310 i inne, nowe i używane. Długołęka k. Wrocławia, tel. 0503/32-67-00

TELEFONY KOMÓRKOWE
SPRZEDAŻ - SKUP - SERWIS
AKCESORIA, USUWANIE BLOKAD
WROCŁAW, UL. POMORSKA 55, TEL. 071/328-93-44

KUPIĘ TELEFONY GSM NOKIA : 5110 - do 60 zł, 3210 - do 70 zł, 3410 - do 160 zł, 3510i - do 260 zł, 3310 - do 120 zł. Jelenia Góra, tel. 0604/85-19-28

KUPIĘ TELEFONY GSM NOKIA : 9210i, 9210, 8910i, 8910, 8850, 8310, 8210, 7650, 7250, 7210, 6600, 6510, 6310i, 6310, 6210, 6100, 5510, 5210, 5140, 5100, 3650, 3410, 3100, 3310, 3210 i inne, każdy model, nowe, niekompletne, bez polskiego menu, możliwy dojazd. Oława, tel. 0501/66-71-83, 0605/19-39-53

KUPIĘ TELEFONY GSM NOKIA : 6100, 6610, 3510i, 3650, 7650, z pudełkiem i dokumentacją. Wrocław, tel. 0697/18-13-19

KUPIĘ TELEFONY GSM NOKIA : 3310, 3510i. Wrocław, tel. 0501/39-68-67

KUPIĘ TELEFONY GSM NOKIA : 3210, 3310, 3410, 3510, 3510i, 5110, 5210, 5100, 6100, 6610, 6510, 6310, 6310i, 6210, 8210, 7210, 8310, 8850, 8910, nowe, używane, niekompletne. Wrocław, tel. 0603/49-97-78

KUPIĘ TELEFONY GSM NOKIA : 3210, 3310, 3510i, 6210, 6310, 6310i, 6510, 8810, 8210 lub 8850. Wrocław, tel. 0697/18-13-19

KUPIĘ TELEFONY GSM SIEMENS : ST55, S55, M55, C55, SL45, ME45, S45, C45 i inne, nowe i używane. Mirków k. Wrocławia, tel. 0503/70-04-80 .

ŁADOWARKI DO TELEFONÓW GSM cena - 10 zł. Wrocław, tel. 0505/66-66-91

ŁADOWARKI DO TELEFONÓW GSM sieciowe, nowe, - 10 zł. Wrocław, tel. 0603/18-50-09

ŁADOWARKI DO TELEFONÓW GSM sieciowe, nowe - 10 zł/szt. Wrocław, tel. 071/790-40-11, 0507/58-03-64

OPROGRAMOWANIE do telefonu Nokia, gry, dzwonki polifoniczne, aplikacje do Nokii z kolorowym wyświetlaczem - od 10 zł. Ostrów Wlkp., tel. 0691/03-52-83

OPROGRAMOWANIE DO USUWANIA SIM LOCKA i kodu aparatu, wgrywanie języka, logo, dzwonków, opisy, zdjęcia, schematy telefonów i kabli, generatory, najnowsza wersja, - 25 zł , możliwość wysyłki. Wrocław, tel. 0601/67-00-55

OPROGRAMOWANIE DO USUWANIA SIM LOCKA do telefonów Nokia i innych, - 20 zł. Wymiarki, powiat żagański, tel. 0693/34-34-87

PANELE DO TELEFONÓW GSM, - 10 zł. Wrocław, tel. 071/790-40-11, 0507/58-03-64

POKROWCE DO TELEFONÓW GSM, - 10 zł. Wrocław, tel. 071/790-40-11, 0507/58-03-64

TELEFAKS PANASONIC, - 700 zł. Gostyń, tel. 065/572-32-88

TELEFAKS PANASONIC KXF-2060 z sekretarką, stan b. dobry, - 180 zł. Wałbrzych, tel. 074/847-69-27, 0607/75-85-71

TELEFAKS PANASONIC z sekretarką, stan b. dobry, - 250 zł. Zielona Góra, tel. 0695/44-81-21

TELEFAKS PHILIPS atramentowy, format A4, z cyfrową sekretarką, identyfikacja numeru Clip, na gwarancji, - 360 zł. Wrocław, tel. 0501/75-13-72

TELEFAKS SIEMENS 840 na papier techniczny, - 180 zł. Wałbrzych, tel. 074/847-69-27, 0607/75-85-71

- **TELEFAKSY już od 200 zł, gwarancja, monitory od 100 zł, drukarki od 100 zł, kserokopiarki od 450 zł, faksodrukarki od 300 zł, skup-sprzedaż-naprawy: telefaksy, drukarki, monitory, kserokopiarki, komputery, naprawiamy tusze do drukarek, Wrocław, ul. Tęczowa 57 budynek A, pok. A9. ., tel. 071/342-70-48 wewn. 301, 0604/63-89-93 W80000624**

TELEFAKSY : Panasonic, z sekretarką, po przeglądzie, z opisem - 350 zł, Sharp, z sekretarką cyfrową, z opisem - 350 zł. Wałbrzych, tel. 0691/82-60-08

sprzedaż skup **TELEFONY KOMÓRKOWE**
zamiana usuwanie blokad akcesoria
Wrocław
ul. Stawowa 2
tel. 071/343-72-26

TELEFON BEZPRZEWODOWY ERICSSON DECT baza, zasilacz, słuchawka, akumulatorki, zasięg do 400 m, można zalogować do 8 słuchawek, pamięć 10 numerów, interkom, okablowanie, - 140 zł Wrocław, tel. 0609/22-27-65

TELEFON BEZPRZEWODOWY PHILIPS XALIO kolor czarny, książka telefoniczna, stan b. dobry, - 60 zł. Wrocław, tel. 0696/50-02-86

TELEFON BEZPRZEWODOWY PHILIPS XALIO kolor czarny, książka telefoniczna, stan b. dobry, - 60 zł. Wrocław, tel. 071/792-72-81

TELEFON PANASONIC z sekretarką, - 80 zł. Wrocław, tel. 071/325-82-50

TELEFON GSM ALCATEL 302 stan dobry, z SIM lockiem Era, działa na kartę Tak Tak, małe gabaryty, 2-systemowy, b. prosty w obsłudze, - 80 zł. Wrocław, tel. 0696/86-06-61

TELEFON GSM ALCATEL 311 WAP, możliwość ściągania dzwonków i logo, budzik, wibracja, oryg. panel, ładowarka, bateria, długi okres czuwania, stan b. dobry, - 190 zł. Wrocław, tel. 0601/77-53-95

TELEFON GSM ALCATEL 311 bez SIM locka, ładowarka sieciowa, pokrowiec, wibracja, WAP, budzik, gry, kalkulator, stan b. dobry, - 180 zł lub zamienię na inny. Wrocław, tel. 0696/50-02-86

TELEFONY KOMÓRKOWE
SKUP • SPRZEDAŻ
SERWIS • SIM LOCKI
tel. 071/341-07-69, 0-501 455 903
Wrocław, DH Podwale OP040367

TELEFON GSM ALCATEL 501 pudełko, akcesoria, stan idealny, - 100 zł. Wrocław, tel. 0602/74-50-29

TELEFON GSM ALCATEL EASY ONE TOUCH ładowarka, folia na wyświetlaczu, stan b. dobry, - 100 zł. Brzeg Dolny, tel. 0600/62-59-45

TELEFON GSM ALCATEL EASY nowa bateria, ładowarka stacjonarna, stan b. dobry, - 50 zł. Wrocław, tel. 0694/08-92-49

TELEFON GSM ALCATEL VIEW DB ładowarka, instrukcja, pudełko, stan b. dobry, - 80 zł. Długołęka, tel. 071/315-20-91, 0604/29-27-67

TELEFON GSM ERICSSON R310S kompletny, - 120 zł. Nysa, tel. 0602/71-89-33

TELEFON GSM ERICSSON R320S ładowarka, kompletny, stan idealny, - 130 zł. Wrocław, tel. 0697/15-19-56

TELEFON GSM ERICSSON T20S ładowarka stacjonarna, z SIM lockiem Idei, - 110 zł. Wrocław, tel. 0508/10-77-21

TELEFON GSM ERICSSON T20S ładowarka sieciowa, bez SIM locka, stan b. dobry, - 130 zł. Wrocław, tel. 0501/23-70-44

TELEFON GSM ERICSSON T65 bez SIM locka, pudełko, stan dobry, - 180 zł. Wrocław, tel. 0603/65-05-26

TELEFON GSM MITSUBISHI TRIUM.MARS sprawny, ładowarka, - 100 zł. Wrocław, tel. 0604/31-42-58

TELEFON GSM MITSUBISHI TRIUM MARS srebrny, wyświetlacz 3D, polifoniczne dzwonki, pudełko z ładowarką, gry, WAP, funkcjonalny, stan dobry, - 100 zł. Wrocław, tel. 071/311-41-20, 0691/13-91-18

TELEFON GSM MOTOROLA C350 na kartę POP, polifoniczne dzwonki, kolorowe podświetlenie, na gwarancji, instrukcja, pudełko, - 350 zł. Jelenia Góra, tel. 0604/20-44-19

TELEFON GSM MOTOROLA C350 z SIM lockiem Idea, na gwarancji, ładowarka, pudełko, instrukcja, stan idealny, - 355 zł. Legnica, tel. 0508/19-80-78

TELEFON GSM MOTOROLA CD930 menu w j. niemieckim, ładowarka sieciowa, - 50 zł. Bolesławiec, tel. 0692/06-25-60

TELEFON GSM MOTOROLA E365 miesięczny, stan idealny, kompletny, - 550 zł. Mirków k. Wrocławia, tel. 0503/70-04-80

TELEFON GSM MOTOROLA E365, - 690 zł. Wrocław, tel. 0600/06-57-06

TELEFON GSM MOTOROLA E365 NOWY, na gwarancji, - 550 zł lub zamienię na tańszy. Wrocław, tel. 0501/01-87-86

TELEFON GSM MOTOROLA M3888 bez SIM locka, menu graficzne, pudełko, 2 ładowarki, - 75 zł. Jelcz-Laskowice, tel. 0501/47-39-54

TELEFON GSM MOTOROLA M3888 ładowarka sieciowa, pokrowiec, nowa bateria, stan idealny, - 50 zł. Świdnica, tel. 0606/59-16-30

TELEFON GSM MOTOROLA T192 ładowarka, SIM lock Idei, stan b. dobry, - 130 zł. Wrocław, tel. 0692/05-12-22

TELEFON GSM MOTOROLA T192 stan idealny, z SIM lockiem Idei, - 140 zł. Wrocław, tel. 0694/86-28-75

TELEFON GSM MOTOROLA T205 ładowarka sieciowa, z SIM lockiem Idea, działa na kartę POP, 2-systemowy, małe gabaryty, WAP, gry, lekki, - 100 zł lub zamienię na droższy telefon GSM, dopłacę. Wrocław, tel. 0502/34-58-13

TELEFON GSM MOTOROLA T720I bez SIM locka, pudełko, na gwarancji - 360 zł. Wrocław, tel. 0505/23-09-93

TELEFON GSM MOTOROLA T720I stan b. dobry, kompletny, gwarancja, kupiony w firmowym salonie, kolorowy wyświetlacz, dzwonki polifoniczne, gry, budzik, GPRS, - 380 zł lub zamienię na inny. Wrocław, tel. 0502/34-58-13

PiOMAR AKCESORIA GSM
HURTOWNIA
Wrocław, ul. Zawalna 17
tel./fax 071/372 63 81
www.piomar.wroc.pl
email: biuro@piomar.wroc.pl

* pokrowce	- 10 ,-
* etui skóra	- 17,-
* etui zamek	- 15,-
* ładowarki siec.	- 17,-
* ładowarki sam.	- 12,-
* uchwyty	- 17,-
* stojaczki	- 8,-
* karty pamięci	- od 79,-
* zestawy słuch.	- od 10,-
* panele i obudowy	- od 15,-
* baterie (PROMOCJA)	- od 29,-
* antenki i konektorki	- od 12,-
* karty startowe i kupony uzup.	

do każdego telefonu - PREZENT !
f-ry VAT również na tel. używane

OP 032041

PiOMAR AKCESORIA GSM
skup-sprzedaż telefonów GSM
55-505 Wrocław, ul. Hubska 112/118
(hipermarket ELEA) tel. 071/788 80 80

TELEFONY GSM

SKUP · SPRZEDAŻ · ZAMIANA · AKCESORIA · USUWANIE BLOKAD

tel. 071/372-42-74

Wrocław, ul. Grodzka 5, róg Odrzańskiej

czynne pon.-pt. 10.00-18.00

sob. 11.00-15.00

OP022953

TELEFON GSM MOTOROLA T720I kompletny, - 480 zł. Wrocław, tel. 0602/40-47-94

TELEFON GSM MOTOROLA T720I gry Java, kolorowy wyświetlacz, ładowarka sieciowa i samochodowa, z SIM lockiem Ery, na kartę TAK TAK, aparat, na gwarancji, - 530 zł lub zamienię samochód albo skuter. Wrocław, tel. 0606/65-13-68

TELEFON GSM MOTOROLA T722I w-pudełku, na gwarancji, - 500 zł. Legnica, tel. 0606/75-08-29

TELEFON GSM MOTOROLA T722I pełny komplet, stan b. dobry, bez SIM locka, - 420 zł. Oleśnica, tel. 0503/71-03-00

TELEFON GSM MOTOROLA T722I kompletny, stan b. dobry, - 460 zł. Wrocław, tel. 0602/40-47-94

TELEFON GSM MOTOROLA TIME PORT stan idealny, bez SIM locka, 3-zakresowy, manu graficzne, port podczerwieni, - 110 zł. Wrocław, tel. 0508/10-14-65

TELEFON GSM MOTOROLA V50 bez SIM locka, ładowarka, stan b. dobry, - 150 zł. Oława, tel. 0696/02-40-19

TELEFON GSM MOTOROLA V51 pełny komplet, stan idealny, na gwarancji, - 210 zł. Mirków k. Wrocławia, tel. 0503/70-04-80

TELEFONY KOMÓRKOWE

skup · komis · sprzedaż · zamiana · usuwanie blokad · akcesoria

Wrocław, ul. Bałuckiego 11 (przy ul. Piłsudskiego, obok LOT-u)

tel. 071/372-51-88

TAK-TAK, SIMPLUS, POP

TELEFON GSM MOTOROLA V66I komplet, pudełko, bez SIM locka, - 330 zł. Oleśnica, tel. 0503/71-03-00

TELEFON GSM NOKIA 3100 pełny komplet, miesięczny, - 480 zł. Oleśnica, tel. 0503/71-03-00

TELEFON GSM NOKIA 3100 bez SIM locka, komplet, w pudełu, gwarancja, folia na wyświetlaczu, kolorowy wyświetlacz, cena 620 zł lub zamienię. Oława, tel. 0501/66-71-83, 0605/19-39-53

TELEFON GSM NOKIA 3210 stan b. dobry, - 140 zł. Wrocław, tel. 0608/30-60-21

TELEFON GSM NOKIA 3210 bez SIM locka, - 80 zł. Wrocław, tel. 0502/24-74-80

TELEFON GSM NOKIA 3310 zapakowany, ładowarka, stan b. dobry, - 180 zł. Borowa, tel. 071/315-72-45, 0605/19-16-00

TELEFON GSM NOKIA 3310 SIM lock Ery, ładowarka, stan idealny, - 200 zł. Brzeg Dolny, tel. 0607/08-54-65

TELEFON GSM NOKIA 3310, - 190 zł. Czerna, powiat bolesławiecki, tel. 0609/86-77-55

TELEFON GSM NOKIA 3310 stan idealny + karta Simplus z numerem, - 210 zł. Głubczyce, tel. 0501/64-68-60

TELEFON GSM NOKIA 3310 bez SIM locka, ładowarka sieciowa, - 180 zł. Jelenia Góra, tel. 0604/20-44-19

TELEFON GSM NOKIA 3310 stan b. dobry, - 160 zł. Trzebnica, tel. 0503/16-28-38

TELEFON GSM NOKIA 3310 stan b. dobry, - 200 zł. Wieruszów, tel. 0697/35-61-23

TELEFON GSM NOKIA 3310 stan idealny, bez SIM locka, pudełko, pokrowiec, instrukcja obsługi, bez zarysowań, - 200 zł. Wrocław, tel. 0609/22-27-65

TELEFON GSM NOKIA 3310 bez SIM locka, ładowarka, zapakowany, instrukcja obsługi, stan dobry + karta Tak Tak, - 170 zł. Zgorzelec, tel. 0609/83-21-23

TELEFON GSM NOKIA 3330 SIM lock Era GSM, ładowarka, instrukcja obsługi, stan idealny + panel, - 240 zł. Głogów, tel. 0602/53-18-56

TELEFON GSM NOKIA 3330 bez SIM locka, pudełko, instrukcja, gwarancja, - 180 zł. Oława, tel. 0605/88-05-88

TELEFON GSM NOKIA 3330 ładowarka sieciowa, bez SIM locka, - 200 zł. Oława, tel. 0502/74-35-51

TELEFON GSM NOKIA 3330 bez SIM locka, stan b. dobry, ładowarka, WAP, gry, - 220 zł. Wrocław, tel. 0608/30-60-21

TELEFON GSM NOKIA 3330 SIM lock Ery, ładowarka, pokrowiec, - 190 zł. Zgorzelec, tel. 0697/65-01-64

TELEFON GSM NOKIA 3410 kompletny, czerwone podświetlanie, stan idealny, - 250 zł lub zamienię. Lwówek Śląski, tel. 0698/15-19-91

TELEFON GSM NOKIA 3410 gwarancja, ładowarka sieciowa, stan b. dobry, - 270 zł. Wiązów, tel. 071/393-11-72

TELEFON GSM NOKIA 3410 bez SIM locka, ładowarka, - 750 zł. Wrocław, tel. 0608/30-60-21

TELEFON GSM NOKIA 3410 pudełko, ładowarka, stan idealny, folia na wyświetlaczu, - 300 zł lub zamienię na Nokię 6210, w idealnym stanie. Wrocław, tel. 0602/51-79-29

TELEFON GSM NOKIA 3510 bez SIM locka, wibracja, polifoniczne dzwonki, ładowarka sieciowa, - 280 zł Jelenia Góra, tel. 0604/20-44-19

TELEFON GSM NOKIA 3510 uszkodzony 1 klawisz, - 300 zł. Oborniki Śląskie, tel. 0601/70-60-58

TELEFON GSM NOKIA 3510I bez SIM locka, kolorowy wyświetlacz, cena 380 zł lub zamienię. Oława, tel. 0501/66-71-83, 0605/19-39-53

TELEFON GSM NOKIA 3510I ładowarka sieciowa, instrukcja i menu w j. polskim, w pudełku, bez SIM locka, kolorowy wyświetlacz, budzik, dzwonki polifoniczne, - 360 zł lub zamienię. Wrocław, tel. 0600/80-10-92

TELEFON GSM NOKIA 3650 fabrycznie nowy, komplet w pudełku, bez SIM locka, polskie menu - 1080 zł lub zamienię. Oława, tel. 0501/66-71-83

TELEFON GSM NOKIA 3650 stan idealny, komplet, karta MMC, używany tydzień, zestaw słuchawkowy, - 850 zł. Wrocław, tel. 0609/22-27-65

TELEFON GSM NOKIA 5100 bez SIM locka, komplet w pudełku, kolorowy wyświetlacz, termometr, radio, latarka, miernik głośności, licznik kalorii i wiele innych, cena 950 zł lub zamienię. Oława, tel. 0501/66-71-83, 0605/19-39-53

TELEFON GSM NOKIA 5100, 2003 r. biało-niebieski, 3-zakresowy, kolorowy wyświetlacz, dzwonki polifoniczne, organizer, zegar, budzik, termometr, latarka, radio FM, Java, GPRS, bateria Li-Ion, długi stan czuwania - 850 zł lub zamienię. Legnica, tel. 0608/62-23-68

TELEFON GSM NOKIA 5110 bez SIM locka, ładowarka, - 80 zł. Bolesławiec, tel. 0504/50-07-77

„MULTI - KOM"

TELEFONY KOMÓRKOWE

TELEFONY STACJONARNE

SKUP, SPRZEDAŻ - TAK TAK

ZAMIANA - SIMPLUS

USUWANIE BLOKAD - POP

AKCESORIA

OP032520

HALA TARGOWA I p., tel. 071/799-17-19,

Wrocław, ul. Piaskowa 17, 0503 99 55 23

TELEFON GSM NOKIA 5110 bez SIM locka, instrukcja, zegarek, gry, - 90 zł. Głogów, tel. 0602/88-51-25

TELEFON GSM NOKIA 5110 bez SIM locka, czarny, stan b. dobry, pudełko, ładowarka stacjonarna, pokrowiec, budzik, 3 gry, długi czas czuwania - 115 zł. Legnica, tel. 0608/62-23-68

TELEFON GSM NOKIA 5110 stan b. dobry, kompletny, - 90 zł. Wrocław, tel. 0602/40-47-94

TELEFON GSM NOKIA 5110 ładowarka stacjonarna, stan idealny, - 90 zł. Wrocław, tel. 071/352-35-10

TELEFON GSM NOKIA 5110 ładowarka sieciowa, bez SIM locka, - 70 zł. Wrocław, tel. 071/352-15-12, 0609/87-16-99

TELEFON GSM NOKIA 5110 bez SIM locka, ładowarka sieciowa, pudełko, stan b. dobry, - 90 zł. Wrocław, tel. 0603/51-12-14

TELEFON GSM NOKIA 5110 ładowarka sieciowa, stan dobry, lekko uszkodzona, - 50 zł. Wrocław, tel. 0609/87-11-48

TELEFON GSM NOKIA 5110 stan b. dobry, bez SIM locka, - 90 zł. Wrocław, tel. 0604/64-97-22

TELEFON GSM NOKIA 5110 używany, bez SIM locka, ładowrka sieciowa, - 80 zł. Wrocław, tel. 0602/55-15-03

TELEFON GSM NOKIA 5210 bez SIM locka, wodoodpomy, pomarańczowe podświetlenie, termometr, stan idealny, - 400 zł. Jelenia Góra, tel. 0606/37-96-50

TELEFON GSM NOKIA 5210 kpl., karton, na gwarancji, niebieski, stan idealny, - 380 zł lub zamienię na inny. Oleśnica, tel. 0503/71-03-00

TELEFON GSM NOKIA 5210 bez SIM locka, wodoodporna, wstrząsoodporna, termometr, cena 380 zł lub zamienię. Oława, tel. 0501/66-71-83, 0605/19-39-53

TELEFON GSM NOKIA 5210 bez SIM locka, - 380 zł lub zamienię. Oława, tel. 0605/19-39-53, 0501/66-71-83

TELEFON GSM NOKIA 6110 kompletny, stan b. dobry, - 125 zł. Wrocław, tel. 0604/64-97-22

TELEFON GSM NOKIA 6110 kompletny, - 130 zł. Wrocław, tel. 0600/62-69-53

TELEFON GSM NOKIA 6210 bez SIM locka, ładowarka, stan dobry, - 170 zł. Bolesławiec, tel. 0693/62-45-58

TELEFON GSM NOKIA 6210 stan idealny, mało używany, bez SIM locka, - 240 zł lub zamienię na inny. Długołęka k. Wrocławia, tel. 0503/32-67-00

TELEFON GSM NOKIA 6210 bez SIM locka, ładowarka, bateria z wibracją, kalendarz, słownik T9, - 200 zł. Jelenia Góra, tel. 0504/45-89-62

TELEFON GSM NOKIA 6210 stan b. dobry, ładowarka, - 230 zł. Wrocław, tel. 0608/30-60-21

TELEFON GSM NOKIA 6310 kolor srebrno-złoto-czarny, bateria z wibracją, kalkulator, notes, gry, bez SIM locka, ładowarka, - 370 zł. Wrocław, tel. 0504/12-60-86

TELEFON GSM NOKIA 6510 wibracja, ładowarka, niebieskie podświetlenie, - 380 zł. Kłodzko, tel. 0607/73-63-20

TELEFON GSM NOKIA 6510 zapakowany, na gwarancji, mało używany, - 390 zł lub zamienię na inny. Oleśnica, tel. 0503/71-03-00

TELEFON GSM NOKIA 6510 bez SIM locka, kompletny, pudełko, stan idealny, - 420 zł lub zamienię. Oława, tel. 0605/19-39-53, 0501/66-71-83

TELEFON GSM NOKIA 6510 kolor złoty, kompletny, SIM lock Idea, stan idealny + panel, - 400 zł. Wrocław, tel. 0502/50-66-17

TELEFON GSM NOKIA 6610 akcesoria, nowy, w pudełku, SIM lock Idei, gwarancja do 12.2004 r, - 730 zł. Chojnów, tel. 0502/78-29-83

TELEFON GSM NOKIA 6610 nowy, srebrny, SIM lock Idei, słuchawki, - 760 zł. Kościan, tel. 0502/68-13-65

TELEFON GSM NOKIA 6610 nowy, nieużywany, kolorowy wyświetlacz, na gwarancji, zestaw słuchawkowy, płyta CD, ładowarka, zapakowany, - 790 zł. Kowary, tel. 0504/20-78-34

TELEFON GSM NOKIA 6610 bez SIM locka, kompletny, - 680 zł lub zamienię. Oława, tel. 0605/19-39-53, 0501/66-71-83

KUPIMY ZESTAWY Z TELEFONEM

ALC 311 - 215 zł · Mot C 200 - 255 zł

MOT T191 - 270 zł · A 50 - 250 zł

SAM R210 - 280 zł · I inne na fakturę VAT

ALC 320 - 220 zł

tel. 0602 480 886

TELEFON GSM NOKIA 6610 komplet, na gwarancji, zapakowany, pudełko, radio, - 760 zł. Wrocław, tel. 0608/30-60-21

TELEFON GSM NOKIA 6610 SIM lock Plusa, - 800 zł lub zamienię na Nokię 6310. Wrocław, tel. 0601/50-20-30

TELEFON GSM NOKIA 6800 kupiony w salonie Era GSM, bez SIM locka, kolorowy wyświetlacz, polifoniczne dzwonki, - 1.350 zł lub zamienię. Lubań, tel. 0501/46-64-60

TELEFON GSM NOKIA 7110 ładowarka sieciowa, stan b. dobry, klapka, stan idealny, bez SIM locka, budzik, port podczerwieni, duży wyświetlacz (7 linii), - 180 zł lub zamienię. Wrocław, tel. 0600/80-10-92

TELEFON GSM NOKIA 7210 na gwarancji, bez SIM locka, kpl., stan idealny, - 730 zł lub zamienię na inny. Długołęka k. Wrocławia, tel. 0503/32-67-00

TELEFON GSM NOKIA 7250 komplet, na gwarancji, aparat, - 1.120 zł. Wrocław, tel. 0608/30-60-21

TELEFON GSM NOKIA 7650 4-miesięczny, gwarancja, SIM lock Era GSM, okablowanie, zapakowany, instrukcja obsługi, oprogramowanie, cyfrowy aparat fotograficzny, funkcja kamery video, gry, stan dobry + port IrDA, - 800 zł. Głogów, tel. 0600/26-88-50

TELEFON GSM NOKIA 7650 bez SIM locka, kpl., stan idealny, miesięczny, - 800 zł lub zamienię na inny. Mirków k. Wrocławia, tel. 0503/70-04-80

TELEFON GSM NOKIA 7650 nowy, z aparatem cyfrowym i kamerą + oprogramowanie na 5 płytach CD, stan idealny, - 750 zł. Wrocław, tel. 0606/90-86-45

TELEFON GSM NOKIA 7650 pudełko, - 700 zł lub zamienię. Wrocław, tel. 0602/26-77-41

TELEFON GSM NOKIA 7650 oryginalny, kompletny, oprogramowanie, cyfrowy aparat fotograficzny, pilot, gry, gwarancja + akumulator, - 830 zł. Wrocław, tel. 0503/03-45-67

TELEFON GSM NOKIA 8210 niebieskie podświetlenie, 2 panele, pudełko, ładowarka stacjonarna, stan dobry - 230 zł. Kowary, powiat jeleniogórski, tel. 0504/20-78-34

telefony komórkowe

SKUP

.sprzedaż...zamiana...usuwanie blokad.

Wrocław, ul. Grabiszyńska 133/135 obok BUNKRA

tel. 071/ 362 12 77, 0504 601 601

OP020289

TELEFON GSM NOKIA 8210 zapakowany, karton, stan idealny, bez SIM locka, - 270 zł. Mirków k. Wrocławia, tel. 0503/70-04-80

TELEFON GSM NOKIA 8210 bez SIM locka, ładowarka, cena 250 zł lub zamienię. Oława, tel. 0501/66-71-83, 0605/19-39-53

TELEFON GSM NOKIA 8210 bez SIM locka, ładowarka sieciowa, nowa bateria, wybieranie głosowe, - 200 zł lub zamienię na na telefon GSM, z aparatem cyfrowym. Świdnica, tel 074/850-40-03, 0694/57-35-71

TELEFON GSM NOKIA 8210 komplet, pudełko, zadbany, - 280 zł. Wrocław, tel. 0608/30-60-21

TELEFON GSM NOKIA 8310, - 500 zł lub zamienię na inną Nokię z dopłatą. Jelenia Góra, tel. 0603/46-59-54

TELEFON GSM NOKIA 8310 bez SIM locka, stan b. dobry, pudełko, - 450 zł lub zamienię na inny. Mirków k. Wrocławia, tel. 0503/70-04-80

TELEFON GSM NOKIA 8850 dwa zakresy 1.800 - 900 MHz, podświetlenie, łącze podczerwieni, WAP, organizer, zegar, budzik, 3 gry, bateria Li-On, bez SIM locka, - 355 zł. Legnica, tel. 0608/62-23-68

TELEFON GSM NOKIA 8850 bez SIM locka, komplet, w pudełku, cena 380 zł lub zamienię. Oława, tel. 0501/66-71-83, 0605/19-39-53

TELEFON GSM NOKIA 8850 kompletny, stan b. dobry, - 400 zł. Wrocław, tel. 0602/40-47-94

TELEFON GSM NOKIA 8850 stan b. dobry, - 430 zł. Wrocław, tel. 0604/64-97-22

TELEFONY KOMÓRKOWE

OP032294

skup · komis · sprzedaż, zamiana · usuwanie blokad · akcesoria

Wrocław, ul. Dworcowa 9

tel. 071/789-48-19

www.telefony.gsm.pl

TELEFON GSM NOKIA 8850 ksenonowe podświetlenie, ładowarka, małe gabaryty, kompletny, - 400 zł. Wrocław, tel. 0697/15-19-56

TELEFON GSM NOKIA 8850 bez SIM locka, aktywna klapka, ksenonowe podświetlenie, tytanowa obudowa, stan b. dobry, - 420 zł. Wrocław, tel. 0600/99-43-56

TELEFON GSM NOKIA 9210 COMMUNICATOR srebrna obudowa, oryg. pokrowiec, stan b. dobry, - 850 zł lub zamienię na komputer PC, kompletny do 1 200 zł. Głogów, tel. 0697/36-53-99

TELEFON GSM PANASONIC G450 b. mało używany, pudełko, kompletny, - 49 zł. Nysa, tel. 0602/71-89-33

TELEFON GSM PANASONIC GD67 bez SIM locka, kolorowe podświetlenie, wibracja, data, kompletny, instrukcja, na gwarancji, - 320 zł Jelenia Góra, tel. 0604/20-44-19

TELEFON GSM PANASONIC GD67 2-miesięczny, kolorowe podświetlanie, polifoniczne dzwonki, gwarancja, stan idealny, - 310 zł. Wrocław, tel. 0504/53-87-47

TELEFON GSM PANASONIC GD87, - 1.380 zł. Wrocław, tel. 0600/06-57-06

TELEFON GSM PHILIPS XALIO czarny, bezprzewodowy, książka telefoniczna, stan b. dobry - 60 zł. Wrocław, tel. 071/792-72-81

TELEFON GSM SAGEM MC815 kolorowy wyświetlacz, stan b. dobry, - 300 zł. Żmigród, powiat trzebnicki, tel. 0696/55-99-77

TELEFON GSM SAGEM MY V65, - 650 zł Wrocław, tel. 0600/06-57-06

TELEFON GSM SAGEM MY X5M kolorowy wyświetlacz, bez SIM locka, GPRS, MMS, gry, Java, podczerwień, polifoniczne dzwonki, kompletny, gwarancja, pudełko, stan b. dobry, - 360 zł lub zamienię na telefon Sagem MY C2, Samsung C100 lub inny. Wrocław, tel. 0693/14-19-20

TELEFON GSM SAMSUNG A300 bez SIM locka, klapka, 2 baterie, ładowarka, stan b. dobry, - 310 zł. Lubin, tel. 0601/18-57-00

TELEFON GSM SAMSUNG A300 ładowarka stacjonarna, 2 wyświetlacze, bez SIM locka - 230 zł. Wrocław, tel. 0502/96-98-96

TELEFON GSM SAMSUNG C100 pełny komplet, bez SIM locka, stan idealny, - 420 zł. Oleśnica, tel. 0503/71-03-00

TELEFON GSM SAMSUNG C100 kolorowy wyświetlacz, stan b. dobry, ładowarka, - 390 zł. Wrocław, tel. 071/372-01-29, 071/352-97-68

TELEFON GSM SAMSUNG C100 kompletny, kolorowy wyświetlacz, - 420 zł. Wrocław, tel. 0604/64-97-22

TELEFON GSM SAMSUNG E700 nowy, - 1.790 zł. Wrocław, tel. 0600/06-57-06

TELEFON GSM SAMSUNG N500 bez SIM locka, oryginalna ładowarka, nowy pokrowiec, stan idealny, używany 5 miesięcy, - 300 zł. Wrocław, tel. 0603/18-50-09

TELEFON GSM SAMSUNG N500 SIM lock Idei, stan idealny, - 250 zł. Wrocław, tel. 0694/50-65-56

TELEFON GSM SAMSUNG P400, - 1.400 zł. Wrocław, tel. 0600/06-57-06

TELEFON GSM SAMSUNG Q200 wszystkie funkcje, gwarancja, zestaw słuchawkowy, - 410 zł. Nysa, tel. 0602/71-89-33

TELEFON GSM SAMSUNG R200S bez SIM locka, ładowarka sieciowa, pokrowiec, stan dobry, - 180 zł. Legnica, tel. 0609/03-09-51

TELEFON GSM SAMSUNG R210 bez SIM locka, komplet - 190 zł lub zamienię. Oława, tel. 0501/66-71-83, 0605/19-39-53

TELEFON GSM SAMSUNG T100 srebrny, z klapką, kolorowy wyświetlacz, polifoniczne dzwonki, dwie baterie, stan dobry, - 850 zł lub zamienię na Siemensa SL55. Zgorzelec, tel. 0603/13-13-30

TELEFON GSM SAMSUNG V200 miesięczny, kompletny, stan b. dobry, bez SIM locka, - 1.000 zł. Mirków k. Wrocławia, tel. 0503/70-04-80

TELEFON GSM SAMSUNG V200 na gwarancji, komplet, kamera cyfrowa obrotowa, - 1 340 zł. Wrocław, tel. 0608/30-60-21

SKUP i SPRZEDAŻ TELEFONÓW NOWYCH i UŻYWANYCH

NOKIA 3100 . . . 600 · MOTOROLA T72xi . . 570

NOKIA 3510i . . . 420 · MOTOROLA C350 . . 360

NOKIA 6100 . . . 850 · MOTOROLA E365 . . 650

NOKIA 6310i . . 730 · MOTOROLA V300 . . 900

NOKIA 6610 . . . 770 · SIEMENS SL55 . . . 1250

NOKIA 7250i . . . 1200 · SIEMENS M55+kam . . 650

NOKIA 7650 . . . 950 · SIEMENS S55+kam . . 670

SAMSUNG C100 . . 520 · SIEMENS ST55 . . . 870

SONY-ERICSSON T610 .920 · SIEMENS MC 60 . . . 620

SERWIS SIM-LOCK

WGRYWANIE JĘZYKÓW

W-w, ul. Krasińskiego 32

0607 17 17 29

071/ 341 92 95

czynne PN-PT 10-19

TELEFON GSM SIEMENS A36 ładowarka sieciowa, zadbany, - 105 zł lub zamienię na Nokię 3210, 3310 bez baterii lub ładowarki. Zgorzelec, tel. 0505/04-31-02

TELEFON GSM SIEMENS A55 ładowarka sieciowa, pudełko, bateria Li-Ion, - 250 zł. Wrocław, tel. 071/362-82-47

TELEFON GSM SIEMENS C35 pudełko, instrukcja, ładowarka, bez SIM locka, stan b. dobry, - 110 zł. Wrocław, tel. 071/346-49-46 po godz. 15, 0508/08-03-45

TELEFON GSM SIEMENS C35I stan b. dobry, kolor srebrno-czarny, do wymiany panel, z SIM lockiem Ery, terminarz, gry, ładowarka, pudełko, - 80 zł. Bolesławiec, tel. 0692/71-46-11 prosić Marcina

TELEFON GSM SIEMENS C35I bez SIM locka, srebrny, cena 120 zł lub zamienię. Oława, tel. 0501/66-71-83, 0605/19-39-53

TELEFON GSM SIEMENS C35I SIM lock Plusa, ładowarka sieciowa, pudełko, - 110 zł. Wrocław, tel 071/352-15-12, 0609/87-16-99

TELEFON GSM SIEMENS C35I kompletny, bez SIM locka, pudełko, zadbany, - 130 zł. Wrocław, tel. 0608/30-60-21

TELEFON GSM SIEMENS C35I ładowarka, pudełko, nowa oryginalna bateria, stan b. dobry, - 100 zł. Wrocław, tel. 0604/10-91-14

TELEFON GSM SIEMENS C45 bez SIM locka, bardzo mało używany, czarny, - 200 zł. Oleśnica, tel. 0503/71-03-00

TELEFON GSM SIEMENS C45 bez SIM locka, komplet w pudełku, folia na wyświetlaczu, stan idealny, cena 200 zł lub zamienię. Oława, tel. 0501/66-71-83, 0605/19-39-53

TELEFON GSM SIEMENS C55 SIM lock Plusa, polifoniczne dzwonki, WAP, GPRS, dyktafon, mały, lekki, kompletny, stan idealny, - 350 zł. Jelenia Góra, tel. 0606/37-96-50

TELEFON GSM SIEMENS M35 bez SIM locka, instrukcja, Internet, zegarek, gry, wibracja, - 120 zł. Głogów, tel. 0602/88-51-25

TELEFON GSM SIEMENS M35 stan b. dobry, - 150 zł. Oława, tel. 0696/02-40-19

TELEFON GSM SIEMENS M55 miesięczny, kpl., stan idealny, bez SIM locka, - 450 zł lub zamienię na inny. Długołęka k. Wrocławia, tel. 0503/32-67-00

TELEFON GSM SIEMENS MC60 wbudowany aparat cyfrowy, kolorowy wyświetlacz, dzwonki polifoniczne, nowy, na gwarancji, oprogramowanie, - 650 zł. Góra, tel. 0692/64-31-85

TELEFON GSM SIEMENS MC60 miesięczny, pełny komplet, stan idealny, - 550 zł. Oleśnica, tel. 0503/71-03-00

„MARKOM"

OP040104

TELEFONY KOMÓRKOWE

NOTEBOOKI, KONSOLE PLAYSTATION

SKUP - SPRZEDAŻ - ZAMIANA

SIM LOCK, AKCESORIA, BATERIE

PANELE, WYŚWIETLACZE

KONKURENCYJNE CENY

Wrocław, ul. Probusa 5

tel. 071/783-30-35, 0-502 740 305

czynne pon.-pt. 10-18, sob. 9-15

TELEFON GSM SIEMENS MC60 bez SIM locka, komplet w pudełku, gwarancja, cena 550 zł lub zamienię. Oława, tel. 0501/66-71-83, 0605/19-39-53

TELEFON GSM SIEMENS MC60 bez SIM locka, kompletny, pudełko, gwarancja, - 550 zł lub zamienię. Oława, tel. 0605/19-39-53, 0501/66-71-83

TELEFON GSM SIEMENS MC60 kompletny, stan idealny, - 550 zł Wrocław, tel. 0697/15-19-56

TELEFON GSM SIEMENS MC60 bez SIM locka, ładowarka, stan idealny, - 550 zł. Wrocław, tel. 0501/01-87-86

TELEFON GSM SIEMENS ME45 stan idealny, pełny komplet, - 250 zł. Oleśnica, tel. 0503/71-03-00

TELEFON GSM SIEMENS ME45 kompletny, zapakowany, stan b. dobry, - 250 zł. Wrocław, tel. 0502/53-82-08

TELEFON GSM SIEMENS S35 bez SIM locka, ładowarka stacjonarna, nowa bateria, stan b. dobry, - 120 zł. Wrocław, tel. 0508/10-77-21

TELEFON GSM SIEMENS S35I grafitowy, kalendarz, organizer, IrDA, wibracja, pudełko, instrukcja, stan dobry, - 120 zł lub zamienię na Nokię 8210, 6210, Siemensa S45i + 100 zł. Bolesławiec, tel. 0506/28-97-70

TELEFON GSM SIEMENS S40, - 100 zł Wrocław, tel. 0604/86-00-91

TELEFON GSM SIEMENS S40 ładowarka, - 100 zł. Wrocław, tel. 0692/77-29-07

TELEFON GSM SIEMENS S55 kolorowy wyświetlacz, nowy, zapakowany, instrukcja, na gwarancji, - 680 zł. Chojnów, tel. 0602/89-20-52

TELEFON GSM SIEMENS S55 nowy, kpl, - 510 zł lub zamienię na inny. Mirków k. Wrocławia, tel. 0503/70-04-80

TELEFON GSM SIEMENS S55 + aparat z lampą błyskową, kompletny, okablowanie do komputera, na gwarancji, - 700 zł. Wrocław, tel. 0603/18-50-09

TELEFON GSM SIEMENS S55 nowy, - 630 zł Wrocław, tel. 0693/47-53-73

TELEFON GSM SIEMENS SL45 bez SIM locka, stan dobry, - 270 zł. Wrocław, tel. 0604/70-11-14

TELEFON GSM SIEMENS SL45I ładowarka stacjonarna, okablowanie, 2 baterie, karta pamięci 32 MB, - 320 zł. Oleśnica, tel. 0608/67-83-19

TELEFON GSM SIEMENS SL45I pełne wyposażenie, odtwarzacz mp3, słuchawki, okablowanie, gwarancja, oprogramowanie, instrukcja obsługi, SIM lock Era GSM + panel, - 320 zł. Świebodzice, tel. 0600/87-31-27

TELEFON GSM SIEMENS SL45I pokrowiec, ładowarka, zadbany, - 320 zł. Wrocław, tel. 0608/30-60-21

TELEFON GSM SIEMENS SL45I ładowarka, kompletny, MP3, stan b. dobry, - 350 zł. Wrocław, tel. 0697/15-19-56

TELEFON GSM SIEMENS SL45I kompletny, mały, - 340 zł. Wrocław, tel. 0604/64-97-22

TELEFON GSM SIEMENS SL45I, - 260 zł. Wrocław, tel. 0693/47-53-73

TELEFON GSM SIEMENS SL45I srebrny, 2-systemowy, wybieranie głosowe, dyktafon, zegarek, budzik, kalkulator, organizer, kalendarz, słownik T9, WAP, port podczerwieni, 70 dzwonków, gry, tapety, wygaszacz, JAVA, kompletny, możl. wysyłki, - 280 zł. Wrocław, tel. 0601/67-00-55

TELEFON GSM SIEMENS SL55 pełny komplet, miesięczny, mało używany, - 1.100 zł. Mirków k. Wrocławia, tel. 0503/70-04-80

TELEFON GSM SIEMENS SL55 bez SIM locka, polskie menu, cena 1080 zł lub zamienię. Oława, tel. 0501/66-71-83, 0605/19-39-53

TELEFON GSM SIEMENS SL55, - 1.350 zł. Wrocław, tel. 0600/06-57-06

TELEFON GSM SIEMENS ST55 fabrycznie nowy, na gwarancji, - 790 zł lub zamienię na inny. Oleśnica, tel. 0503/71-03-00

TELEFONY KOMÓRKOWE

· SKUP · SPRZEDAŻ · ZAMIANA

· ROZKODOWYWANIE SIM-LOCK

· AKCESORIA · SERWIS

ul. Grabiszyńska [illegible]

pod Kolosem, pl. Legionów

tel. 071/341-27-91, 0-502 170 774

TELEFON GSM SIEMENS ST55 na gwarancji, - 800 zł. Strzelin, tel. 0692/18-69-77

TELEFON GSM SIEMENS ST55 gwarancja, aparat cyfrowy, - 650 zł. Świdnica, tel. 0696/09-46-19

TELEFON GSM SIEMENS SX45 z kartą multimedialną, nowy, w pudełku, na gwarancji, nawigacja SAT, MP3, z zestawem słuchawkowym, - 1.490 zł. Wrocław, tel. 0501/30-48-84

TELEFON GSM SONY CMD J5 trójwymiarowy wyświetlacz, dzwonki polifoniczne, stan b. dobry, - 135 zł. Wrocław, tel. 071/372-01-29, 071/352-97-68

TELEFON GSM SONY CMD J7 bez SIM locka, pudełko, ładowarka stacjonarna, WAP, bateria Li-Ion, stan b. dobry, - 220 zł. Wrocław, tel. 0504/31-68-40

TELEFON GSM SONY CMD J70 bez SIM locka, ładowarka sieciowa, Panasonic, - 200 zł. Lubań, tel 075/646-13-58, 0509/15-65-18

TELEFON GSM SONY CMD J70 bez SIM locka, stan idealny, pudełko, ładowarka sieciowa, polifoniczne dzwonki, organizer, WAP, wyświetlacz 3D, gry, wibracja, - 180 zł. Wrocław, tel. 071/339-26-97, 0609/91-34-63

TELEFON GSM SONY ERICSSON P800, - 1.500 zł. Oława, tel. 0696/91-15-80

TELEFON GSM SONY ERICSSON T310 kompletny, kamera, stan idealny, pudełko, - 400 zł. Mirków k. Wrocławia, tel. 0503/70-04-80

TELEFON GSM SONY ERICSSON T610 nowy, kupiony w salonie PLUS GSM, na gwarancji, aparat cyfrowy, GPRS, podczerwień, bluetooth, wybieranie głosowe, kolorowy wyświetlacz, dzwonki polifoniczne i inne funkcje - 900 zł lub zamienię na tańszy, z dopłatą. Bolesławiec, tel. 0601/38-70-66

TELEFON GSM SONY ERICSSON T610 gwarancja, aparat cyfrowy, GPRS, polifoniczne dzwonki, bluetooth, wybieranie głosowe, - 900 zł. Lubiąż, powiat wołowski, tel. 0604/56-76-04

TELEFON GSM SONY ERICSSON T610 mies., pełny komplet, stan idealny, - 800 zł. Oleśnica, tel. 0503/71-03-00

TELEFON GSM SONY ERICSSON T610 3-miesięczny, kompletny, ładowarka, stan idealny, - 850 zł. Wrocław, tel. 0697/15-19-56

TELEFON GSM SONY ERICSSON T68I zapakowany, karton, na gwarancji, bez SIM locka, stan idealny, - 400 zł. Oleśnica, tel. 0503/71-03-00

TELEFON GSM SONY ERICSSON T68I bez SIM locka, komplet, cena 350 zł lub zamienię. Oława, tel. 0501/66-71-83, 0605/19-39-53

TELEFON GSM SONY ERICSSON T68I, - 350 zł lub zamienię. Oława, tel. 0605/19-39-53, 0501/66-71-83

TELEFON GSM SONY ERICSSON T68I nowy, komplet, - 400 zł. Wrocław, tel. 0603/18-50-09

TELEFON GSM SONY ERICSSON Z600 nowy, - 1.490 zł. Wrocław, tel. 0600/06-57-06

TELEFONY GSM : Nokia 8910i, nowy - 2.450 zł, Nokia 6220 - 1.700 zł, Nokia 6100, nowy - 790 zł, Nokia 3100 - 670 zł, Nokia 3200 - 1.100 zł, Nokia 6600 - 1.700 zł, Samsung P400 - 1.450 zł, Samsung E700 - 1.790 zł, Sony Ericsson Z600 - 1.450 zł, Sony Ericsson P800 - 1.750 zł, Sagem MXV65 - 630 zł, Sharp GX20 - 1.600 zł,. Motorola E-365 - 680 zł,, oraz inne lub zamienię, Wrocław, tel. 071/797-57-34, 0600/06-57-05, 0600/06-57-06 W02004434

TELEFONY GSM : Nokia 3330 - 210 zł, Motorola V3670 - 150 zł. Bolesławiec, tel. 0501/73-54-95

TELEFONY GSM : Motorola V50, stan dobry - 180 zł, Samsung C100, na gwarancji, kompletny, silikonowe etui - 480 zł lub zamienię na telefony Sagem MYX6, Sony Ericsson T310, Siemens M55. Chojnów, tel. 0508/06-73-12

KOMÓRKOWE TELEFONY

skup · komis · sprzedaż · zamiana · usuwanie blokad · akcesoria

- TAK-TAK · - SIMPLUS · - POP

OP012602

Wrocław, ul. Gen. Hallera 3, tel. 071/782-86-24

www.telefony.gsm.pl

TELEFONY GSM

róg Zielińskiego

skup · sprzedaż · zamiana

karty · sim-locki · serwis

OP033611

tel. 342 85 70, 0601 77 54 77

W-w, ul. Piłsudskiego 31

TELEFONY KOMÓRKOWE

SKUP

SPRZEDAŻ

ZAMIANA

Wrocław; ul. M. Skłodowskiej-Curie 2

tel. kom.: 0-600-344-471

tel: 321-90-36

AKCESORIA + POP + SIMPLUS + TAK-TAK

OP012453

SKUP NOWYCH TELEFONÓW

OP022784

SIEMENS S 55 - 570 zł* · NOKIA 6310i - 730 zł*

MOTOROLA E 365 - 650 zł* · NOKIA 3100 - 570 zł*

NOKIA 3510i - 420 zł* · NOKIA 6610 - 780 zł*

NOKIA 7650 - 930 zł* · NOKIA 7250i - 1200 zł*

NOKIA 6100 - 840 zł* · ERICSSON T310 - 480 zł*

i inne fabrycznie nowe !!!

*ceny mogą ulec zmianie

Wrocław, ul. Żelazna 50, tel. 071/361 65 25

TELEFONY GSM : Motorola C200, nowy - 185 zł lub zamienię na inną Motorolę; Sony CMD J5, bardzo mało używany - 145 zł lub zamienię na piłę spalinową. Jaworzyna Śląska, tel. 074/858-75-32, 0602/38-63-36

TELEFONY GSM : Sony J70 - 180 zł, Siemens C35i - 110 zł, Siemens C25 - 80 zł, Motorola V2288 - 90 zł, Motorola T2288 - 80 zł, Ericsson 1018 - 50 zł, Samsung A300 - 290 zł, Nokia 6210 - 230 zł, Nokia 8210 - 230 zł, Motorola V50 - 190 zł, Siemens S35i - 160 zł. Kępno, tel. 0691/51-62-90

TELEFONY GSM Motorola E365, z aparatem, kolorowy wyświetlacz, bez SIM locka - 530 zł, Samsung T100, kompletny, bez SIM locka, stan idealny - 590 zł, Samsung C100, kompletny, na gwarancji - 430 zł, Sony Ericsson T610, z aparatem, stan idealny - 750 zł, Nokia 6610 bez SIM locka, kpl. - 680 zł lub zamienię. Lwówek Śląski, tel. 0698/15-19-91

TELEFONY GSM NOKIA : 6610 - 720 zł, 3410 - 220 zł, 3210 - 100 zł. Ochla, powiat zielonogórski, tel. 0600/38-58-99

TELEFONY GSM NOKIA : 5210, ładowarka, stan b. dobry - 370 zł, 3410, ładowarka, stan b. dobry - 270 zł. Syców, gm. Oleśnica, tel. 0693/39-55-35

TELEFONY GSM NOKIA : 3510i, na gwarancji - 500 zł, 3310, stan idealny, - 280 zł. Wrocław, tel. 0505/18-29-56, 0506/94-72-19

TELEFONY GSM NOKIA 3310 5 szt, - 180 zł /szt.. Wrocław, tel. 071/361-05-01

WYŚWIETLACZ DO TELEFONU GSM NOKIA 8210 niebieski - 45 zł. Kowary, powiat jeleniogórski, tel. 0504/20-78-34

ZAMIENIĘ TELEFON GSM ALCATEL 311 z SIM lockiem Idea, WAP, pudełko, ładowarka - na Siemensa S40 lub Ericssona T68, z dopłatą do 50 zł. Wrocław, tel. 0501/97-96-25

ZAMIENIĘ TELEFON GSM NOKIA 3310 stan dobry, na telefon Nokia 3410 z dopłatą około 50 zł. Sobótka, tel. 0696/27-86-96

ZAMIENIĘ TELEFON GSM NOKIA 5110 - na telefon Nokia 7110. Głuszyna, powiat namysłowski, tel. 0503/67-73-63, 0505/64-96-36

ZAMIENIĘ TELEFON GSM NOKIA 6310 bez SIM locka, pudełko, ładowarka - na konsolę Sony Playstation 7502 lub 9002, kompletną, z dopłatą albo na telefon Nokia 3510i. Wrocław, tel. 0691/06-54-69

ZAMIENIĘ TELEFON GSM NOKIA 6510 bordowy, kpl. - na nowszy, Nokia, bez SIM locka. Wrocław, tel. 0505/47-46-00

ZAMIENIĘ TELEFON GSM PANASONIC GD93 ładowarka sieciowa, stan b. dobry, z SIM lockiem Idea, na kartę POP, 7 kolorów podświetlania, atrakcyjny wygląd, Internet, budzik - na inny telefon GSM lub sprzedam. Wrocław, tel. 0605/78-02-77

ZAMIENIĘ TELEFON GSM SAGEM MY X5M kolorowy wyświetlacz, na magnetofon Yamaha, do wieży segmentowej. Czerwona Woda, pow. zgorzelecki, tel. 0505/45-26-29

ZAMIENIĘ TELEFON GSM SIEMENS SL45I kompletny, MP3, JAVA, dyktafon - na Motorola T720i, T722i z aparatem fotograficznym lub Siemens S55 z aparatem. Wrocław, tel. 0601/67-00-55

ZAMIENIĘ TELEFON GSM SONY CMD M55 bez SIM locka, ładowarka, stan dobry, na Nokię 6310 i z dopłatą lub inne propozycje. Wrocław, tel. 0691/06-54-69

ZAMIENIĘ TELEFONY GSM : Sagem MYX5 i Siemens A40 - na jeden inny z dopłatą. Wrocław, tel. 0692/16-84-54

ZAMIENIĘ TELEFONY GSM SIEMENS SL45i, kompletny, MP3, JAVA, dyktafon 5 godz., własne foldery i Sony CMD J7, kompletny, bez SIM locka, wyświetlacz 3D, polifoniczne dzwonki - na telefon Motorola T720i, T722i + aparat lub Siemens S55 + AP. Wrocław, tel. 0601/67-00-55

MASZYNY I URZĄDZENIA

AGREGAT CHŁODNICZY ZHBE-27, 1985 r. kompletny + sprężarka, produkcji niemieckiej, - 3.500 zł. Olszyna, tel. 075/721-26-61

- **AGREGAT CHŁODNICZY THERMO KING, CARTIER, 1987/88 r. - 4.000 zł/szt. ., tel. 0601/17-21-72 W01015944**

- **AGREGAT PRĄDOTWÓRCZY, benzyna, diesel 1-fazowy i 3-fazowe, 230/400 V, 1-20 kW oraz turystyczne, kempingowe 12/24/230V, nowe i używane, piły spalinowe, zagęszczarki, skup-sprzedaż-komis. Wrocław, tel. 0607/30-63-48 W02004014**

AGREGAT PRĄDOTWÓRCZY, diesel 20 kW, na przyczepie 2-osiowej, 4-cylindrowy, mało używany, sprawny, stan b. dobry, - 2.800 zł. Kowary, powiat jeleniogórski, tel. 0505/05-86-70

AGREGAT PRĄDOTWÓRCZY 2 kW, - 1.100 zł. Syców, tel. 062/785-35-26, 0601/37-83-03

AGREGAT PRĄDOTWÓRCZY 2 kW, 2x220 V, silnik benzynowy 4-suw, nowy model, zużycie paliwa 0.5 l/godz., fabrycznie nowy, - 1.330 zł oraz drugi 1.5 kW, walizkowy, bardzo cichy - 1.150 zł. Wrocław, tel. 0601/71-59-58

AGREGAT PRĄDOTWÓRCZY HONDA 3.5 kW, prod. japońskiej, duży zbiornik oraz agregat 2 kW, stan dobry, - 2.000 zł. Wrocław, tel. 0501/79-70-81

AGREGAT PRĄDOTWÓRCZY 380 V/220 V, stan b. dobry oraz agregat Honda, 220 V/12 V, stan idealny, - 2.000 zł. Wrocław, tel. 0603/91-54-12

AGREGAT PRĄDOTWÓRCZY 3 kW, 2 x 220 V, stan idealny, - 2.500 zł. Wrocław, tel. 0696/48-79-51

AGREGAT PRĄDOTWÓRCZY Honda, 3.5 kW, 2 x 220 V, fabrycznie nowy, - 3.500 zł. Wrocław, tel. 0696/48-79-51

AGREGAT SPAWALNICZY moc 400 A, - 3.900 zł. Wołów, powiat wrocławski, tel. 0602/33-58-92

AGREGAT SPRĘŻARKOWY WD-52 po remoncie, - 7.400 zł. Żary, tel. 068/375-00-10

AGREGATY CHŁODNICZE : Bitzer F502, z chłodnicą powietrza - 1.500 zł/szt., samochodowy Carrier Zephyr 180, kompletny - 4.500 zł/szt. Trójca, tel. 075/771-83-28

- **AGREGATY PRĄDOTWÓRCZE - skup - sprzedaż, bardzo duży wybór, z zapasów magazynowych, fabrycznie nowe, w ciągłej sprzedaży, 170 szt. w magazynie, od 8 do 500 kW oraz 1 megawat i 2,5 megawata. Zabrze, tel. 032/271-95-08 w godz. 7-17 W01015784**

AGREGATY SPRĘŻARKOWE spalinowe, używane w budownictwie, - 1 600 zł. Lubań, tel. 075/724-42-52

- **AGREGATY, PAROWNIKI, SPRĘŻARKI, SKRAPLACZE, komory chłodnicze, klimatyzacje (nowe i używane), możliwość montażu - od 500 zł. Wrocław, tel. 071/318-53-36, 0601/96-16-48 W01010404**

BUTLA CO2 30 kg, pełna, - 250 zł. Jelenia Góra, tel. 0693/15-35-88

BUTLA GAZOWA na gaz propan-butan, 33 kg, legalizacja, - 200 zł. Pieszyce, powiat dzierżoniowski, tel. 0605/34-84-67

BUTLE CO2 różnej wielkości, z legalizacją - od 80 zł. Jaworzyna Śląska, tel. 0609/67-45-18

BUTLE CO2, - 300 zł /szt.. Ząbkowice Śląskie, tel. 074/817-31-22

BUTLE GAZOWE na gaz propan-butan, poj 33 l, 2 szt., cena 250 zł/szt. Wrocław, tel. 0697/55-09-81

CHŁODNIA wys. 2.0 m, dł. 2.5 m, szer. 1.5 m, - 8.000 zł., tel. 0605/54-54-74

CHŁODNIA KONTENEROWA, 2004 r. na Poloneza Trucka, nowa, posiada atest przewozu żywności, - 6.700 zł. Nysa, tel. 077/435-81-01, 0604/34-87-91

CYKLINIARKA 380V, 3-stronna, boazeria, listwy wykończeniowe, - 6 500 zł. Przeczów, gm. Namysłów, tel. 077/419-10-74

DŁUTOWNICA prod. niemieckiej, waga 1.5 kg, sprawna, - 650 zł. Wrocław, tel. 071/341-63-14, 0602/28-05-01

DŁUTOWNICE KORONOWO łańcuszkowe, 3 szt, - 2.800 zł. Lubań, tel. 0607/07-65-45

DMUCHAWA DO MYJNI SAMOCHODOWEJ, - 500 zł. Ratowice, tel. 071/381-15-87

DOZOWNIK DO PRODUKTÓW PŁYNNYCH 1-głowicowy, - 5.500 zł. Wrocław, tel. 071/341-66-33

DRĄŻARKA ELEKTRYCZNA, - 2.000 zł. Legnica, tel. 076/850-09-80 po godz. 20

DRUT SPAWALNICZY do migomatu, średnica 1 i 1.2 mm, szpula 15 kg - 50 zł/szt. Wrocław, tel. 0602/69-37-24

DYSTRYBUTOR PALIWA 12V-24V, 220V, kompletne - od 1 400 zł. Wrocław, tel. 071/796-79-34, 0608/31-33-01

DZIELARKA DO BIAŁEK ERICA półautomat, nowa, głowica, zakres naważki 20-120 g, oraz automat WP, - 11.500 zł. Wrocław, tel. 0601/89-28-71

ELEKTROWNIA WIATROWA prądnica, śmigła lub zamienię na samochód. Jelenia Góra, tel. 0603/61-59-50, 0692/09-80-19

FALOWNIK MITSUBISHI FR-E540 22 kW, najnowszy model, Instrukcja w jęz. polskim, - 2.500 zł. Legnica, tel. 0602/31-28-77

FORMA DO WTRYSKARKI, - 9.000 zł., tel. 0505/70-16-88

FORMA DO WTRYSKARKI 6-gniazdowa, stopki, - 1.100 zł. Siechnice, tel. 0602/31-80-56

FREZARKA GOMAD górnowrzecionowa, - 2.700 zł. Lubań, tel. 0607/07-65-45

FREZARKA dolnowrzecionowa + frezy, - 1.100 zł. Paczków, tel. 077/431-75-23

FREZARKA Hekert WMW FW 250 + 1000, z wyposażeniem, stan b. dobry, - 7.900 zł. Wysocko Małe, powiat ostrowski, tel. 062/592-64-72, 0604/81-11-86

FREZY walcowo-czołowe, składane, głowice „40", cena 45 zł. Jelenia Góra, tel. 075/764-83-73, 0609/93-90-09

FREZY palcowo-czołowe, fi 12-22, cena 6 - 15 zł. Jelenia Góra, tel. 075/764-83-73, 0609/93-90-09

- **GIĘTARKI I GILOTYNY DO ROBÓT DEKARSKICH do 3 m.b.: giętarka 2 m.b. - 2.000 zł, gilotyna 2 m.b. - 2.950 zł, walcarka 2 m.b. - 2.000 zł, noże krążkowe - 700 zł., tel. 043/677-18-55, 0502/38-85-57 W01012134**

GILOTYNA DO BLACHY NG-8 + zamienne noże, - 1.700 zł. Szczodre, tel. 071/399-20-20

GRUBOŚCIÓWKA 80', fabryczna, stan dobry, - 5.000 zł. Bolesławiec, tel. 0607/07-65-45

GRUBOŚCIÓWKA JAROMA 60', stan dobry, - 4.000 zł. Lubań, tel. 0607/07-65-45

GRUBOŚCIÓWKA JAROMA 630, - 10.500 zł. Prusice, tel. 071/312-60-95, 0604/06-97-21

GRUBOŚCIÓWKA 60 w ciągłej eksploatacji, fabryczna, - 4.000 zł. Zawidów, tel. 075/778-99-56

GRUBOŚCIÓWKA JAROMA, 1985 r. 3-stronna, stan b. dobry, - 7.500 zł. Wrocław, tel. 0607/07-65-45

GRUBOŚCIÓWKA - WYRÓWNIARKA JAROMA 40', fabryczna, 4-nożowa, - 5.000 zł. Bolesławiec, tel. 0607/07-65-45

GWINTOWNICA elektryczna, 220 V, na kółkach, - 1.500 zł. Wrocław, tel. 071/348-48-74, 0601/31-37-07

GWINTOWNICA DO RUR 1/2-4", mechaniczna, chłodzona cieczą, profesjonalna, 220 V, stan b. dobry, - 3.500 zł. Oleśnica, tel. 0601/78-40-09

GWINTOWNICA DO RUR prod. polskiej, profesjonalna, fi 3/8-2", stan b. dobry, - 2.800 zł. Oleśnica, tel. 071/398-51-60

GWINTOWNIKI DO RUR komplet, od 3/8 do 1 i 1/4 cala, nowe, w etui, - 200 zł. Wrocław, tel. 0509/10-57-48

IMADŁA MASZYNOWE mechaniczne i pneumatyczne, - 400 zł. Świdnica, tel. 0504/61-60-53

IMADŁO kowalskie stan idealny, - 300 zł. Wrocław, tel. 071/325-27-32, 0505/07-03-54

IMADŁO MASZYNOWE PJPC pneumatyczno-hydrauliczne, - 480 zł. Wrocław, tel. 0603/38-17-56

IMADŁO STOŁOWE „Pionier", do rur, duże - 80 zł. Wrocław, tel. 071/325-27-32, 0505/07-03-54

- **KARCHER KRANZLE i inne, import, serwis, komis, maszyny nowe i używane, na gwarancji, części zamienne, węże ciśnieniowe, piostolety, dysze, spirale grzejne, niskie ceny. Wrocław, tel. 0602/61-81-47, 071/357-06-71 W01005884**

- **KLAPY SAMOZAŁADOWCZE DATEL, HYDRO LIFT 24 V, bez dokumentacji, udźwig 1,5 t - 1.500 zł/szt. ., tel. 0601/17-21-72 W01015924**

KOMORA CHŁODNICZA wymiar 2x2x2 m, kompletna, z agregatem, - 5.500 zł. Wrocław, tel. 071/341-66-33, 0601/73-83-51

KOMORA LAKIERNICZA POLIN prod. włoskiej, duża, wym. 7.20x4.00x2.80 m, kompletna + katalizator oparów, 2 turbiny, - 28.000 zł. Korfantów, powiat nyski, tel. 0504/44-44-72

KOMORY CHŁODNICZE 10 m3, od 3.500 do 7.000 zł. Milicz, tel. 0502/36-08-65

KOWADŁO KOWALSKIE duże, 70 kg, - 280 zł. Wrocław, tel. 0691/96-85-51

KUPIĘ AGREGAT PRĄDOTWÓRCZY GESAN trójfazowy lub jednofazowy, mało używany, wyprod. po 1998 r. Smolec, tel. 071/316-18-08

KUPIĘ AGREGAT PRĄDOTWÓRCZY. Wrocław, tel. 0601/71-59-58

KUPIĘ AGREGAT PRĄDOTWÓRCZY wykluczony typ wojskowy. Wrocław, tel. 0607/30-03-48

KUPIĘ AGREGAT PRĄDOTWÓRCZY. Wrocław, tel. 0603/91-54-12

KUPIĘ AGREGAT PRĄDOTWÓRCZY 1- lub 3-fazowy. Wrocław, tel. 0501/79-70-81

KUPIĘ AGREGAT PRĄDOTWÓRCZY. Wrocław, tel. 0696/48-79-51

- **KUPIĘ BUTLE DO GAZÓW TECHNICZNYCH i kontenery, butle do gazu propan-butan: 3 kg, 5 kg, 11 kg, 33 kg oraz zbiorniki przydomowe (propan-butan) o różnych pojemnościach. Wrocław, tel. 0608/66-58-45 W81002514**

KUPIĘ BUTLĘ GAZOWĄ na propan, 11 kg. Wrocław, tel. 0697/56-66-69

KUPIĘ CZĘŚCI DO SPRĘŻARKI : koło pasowe A50, 50 m3/godz., na 3 paski klinowe, promień koła 52 cm, zbiornik powietrza o poj. 120-400 l, prod. fabrycznej, kolanko wlotu powietrza. Pustków Wilczkowski, powiat wrocławski, tel. 0601/96-21-05

KUPIĘ FREZARKĘ do drewna dolnowrzecionową. Opole, tel. 0609/26-83-38

KUPIĘ FREZARKĘ uniwersalną małą. Wrocław, tel. 071/320-33-83 w godz. 7-15, 0505/97-01-15

KUPIĘ GIĘTARKĘ DO BLACHY gr. cięcia 3 mm, dł. cięcia 3000 mm. Włoszakowice, pow. leszczyński, tel. 0605/89-88-38

KUPIĘ GILOTYNĘ DO BLACHY szer. cięcia 2.5 m, grubość do 4 mm. Leszno, tel. 0608/61-20-73

KUPIĘ ŁADOWARKĘ DO WIERTARKOWKRĘTARKI HITACHI 7.2 V. Jelenia Góra, tel. 0603/46-59-54

KUPIĘ ŁOŻYSKA SKS 6202C3. Wrocław, tel. 071/325-22-32

KUPIĘ ŁOŻYSKA TOCZNE NJ 314, NJ 315, NU 228, kulkowe 6228, KM 42415, NJ 224, K 42612. Sośnie, tel. 062/739-11-05

KUPIĘ ŁOŻYSKA TOCZNE. Ścinawa, pow. lubiński, tel. 0604/55-75-54

KUPIĘ ŁOŻYSKA TOCZNE oraz śruby i nakrętki, różne. Wrocław, tel. 0601/96-40-54

KUPIĘ ŁUPAK DO DREWNA hydrauliczny. Wrocław, tel. 071/312-74-54, 0600/55-93-87

KUPIĘ MASZYNĘ DO PRODUKCJI PIEROGÓW. Wrocław, tel. 0603/12-89-38

KUPIĘ MASZYNĘ DO PRODUKCJI SIATKI OGRODZENIOWEJ w cenie do 1.200 zł. Prochowice, powiat legnicki, tel. 0697/89-02-64

KUPIĘ MASZYNĘ DO PRODUKCJI SIATKI OGRODZENIOWEJ w dobrym stanie, do 1.000 zł. Syców, tel. 062/785-35-26, 0601/37-83-03

KUPIĘ MASZYNĘ KARTONIARSKĄ typu „tygiel", może być do remontu. Oborniki Śląskie, tel. 071/310-34-84

KUPIĘ MASZYNĘ POLIGRAFICZNĄ - okiejarkę introligatorską. Lubin, tel. 076/842-41-49 lub, 0038/05-05-39-03-73

KUPIĘ MASZYNĘ STOLARSKĄ DYMA 8. Wrocław, tel. 0691/06-96-21

KUPIĘ MASZYNY JUBILERSKIE : piły do cięcia kamieni jubilerskich, diamentowe, prod. radzieckiej lub niemieckiej, wym. 7100x32x0.8, 125x32x0.8 i 300x32x1.8 oraz tarcze do szlifowania 150x32x20 i inne. Wrocław, tel. 071/794-77-89

KUPIĘ MASZYNY STOLARSKIE : grubościówka fabryczna, frezarka, górno i dolnowrzecionowa, piła formatowa lub tarczowa, szlifierka taśmowa lub tarczowa, piła taśmowa, fabryczna. Bolesławiec, tel. 0607/07-65-45

KUPIĘ MASZYNY STOLARSKIE : grubościówka, wyrówniarka, piła, frezarka, szlifierka. Lubin, tel. 076/842-70-11, 0609/83-14-04

KUPIĘ MASZYNY STOLARSKIE. Syców, tel. 0602/46-06-64

KUPIĘ MASZYNY STOLARSKIE fabryczne. Wrocław, tel. 0607/62-51-28

KUPIĘ MASZYNY I URZĄDZENIA : migomat (od 160 A), wiertarkę stołową, szlifierkę tarczową do metalu na postumencie, cykliniarkę stołową do drewna. Jelenia Góra, tel. 0503/02-80-86

KUPIĘ MASZYNY I URZĄDZENIA : zbiornik ciśnieniowy z badaniem UDT, wielopiłę, oryginalną. Kolonowskie, powiat strzelecki, tel. 077/461-10-01

KUPIĘ MASZYNY I URZĄDZENIA : piłę tarczową do metalu, stołową, tarcze o średnicy 350 lub 400 mm, spawarkę migomat, prąd spawania min. 180 A, wiertarkę stołową i pneumatyczną. Leszno, tel. 0603/07-09-74

KUPIĘ MASZYNY I URZĄDZENIA : spawarki, migomaty, tigi, plazmy, prostowniki, sprężarki, betoniarki i inne, mogą być uszkodzone, spalone lub niekompletne. Ostroszowice, gm. Dzierżoniów, tel. 074/833-01-73, 0501/35-86-14

KUPIĘ MASZYNY I URZĄDZENIA : podnośnik samochodowy, 2- lub 4-kolumnowy oraz prasę ręczną (warsztatową). Ostrów Wlkp., tel. 0602/48-44-50

KUPIĘ MASZYNY I URZĄDZENIA : przekładnię z regulacją obrotu, agregaty prądotwórcze, sprężarki, pompy wodne. Świebodzice, tel. 0604/29-81-58

KUPIĘ MASZYNY I URZĄDZENIA stół frezerski obrotowy fi 160-200, stół magnetyczny, stół krzyżowy, praskę do łożysk, zębatą, ręczną, uchwyt tokarski fi 80-100, imadło maszynowe 100", frezarko-wiertarkę stołową FP-25. Wrocław, tel. 071/346-26-02

KUPIĘ MASZYNY I URZĄDZENIA wiertarkę z podstawką magnetyczną lub samą podstawkę, przecinarkę do stali na frez piłkowy (stołową) lub przenośną piłę taśmową do stali. Wrocław, tel. 071/346-26-02

KUPIĘ MASZYNY I URZĄDZENIA siłownik hydrauliczny ze sprężyną powrotną, siłownik fi 200-300 skok 300 kołnierzowy, pompą hydrauliczną tłoczkową i pompę ręczną, rozdzielacz 1 sekcja, ściągacz hydrauliczny do kół i łożysk. Wrocław, tel. 071/346-26-02

KUPIĘ MASZYNY I URZĄDZENIA : wózek paletowy, hydrauliczny, wysokiego podnoszenia, (140 cm) oraz nagrzewnicę do ogrzewania Webasto, używane. Wrocław, tel. 071/338-00-62

KUPIĘ MASZYNY I URZĄDZENIA : cykliniarka, prasa ręczna mimośrodowa i inne. Wrocław, tel. 0605/17-08-33

KUPIĘ MASZYNY I URZĄDZENIA : żłobiarki ręczne, nożyce krążkowe. Wrocław, tel. 0501/05-36-43

KUPIĘ MŁYNEK DO TWORZYW SZTUCZNYCH. Wrocław, tel. 071/341-63-14

KUPIĘ OSTRZAŁKĘ DO PIŁ TAŚMOWYCH. Szczytna, tel. 0604/35-38-37

KUPIĘ PIŁĘ ŁAŃCUCHOWĄ STIHL spalinową, całą lub do remontu. Wrocław, tel. 0695/44-80-03

KUPIĘ PIŁĘ ŁAŃCUCHOWĄ uszkodzoną. Wrocław, tel. 0608/84-92-20

KUPIĘ PIŁĘ SPALINOWĄ chętnie Stihl, Husqvarna. Trzebnica, tel. 071/312-74-54, 0600/55-93-87

KUPIĘ PIŁĘ TAŚMOWĄ ŻNIN lub podobną oraz inne maszyny stolarskie. Bolesławiec, tel. 075/732-12-59

KUPIĘ PIŁY do kamienia 1200-2000 mm, do 15.000 zł. Strzegom, powiat świdnicki, tel. 0601/57-19-83

KUPIĘ PRASĘ DO MAKULATURY lub do puszek, może być również do metalu. Lubin, tel. 0697/18-33-77

KUPIĘ PRASĘ HYDRAULICZNĄ stolarską. Opole, tel. 0609/26-83-38

KUPIĘ PRASĘ MIMOŚRODOWĄ PMS 40 t oraz gilotynę do blacharki 4 mm, szer. cięcia 2 5 m. Leszno, tel. 0608/61-20-73

KUPIĘ PRASĘ MIMOŚRODOWĄ oraz zgrzewarkę do blach, 2x1 m. Niemodlin, tel. 077/460-64-48, 0693/60-60-60

KUPIĘ PRASĘ MIMOŚRODOWĄ o nacisku 6 3 t lub 10 t, w cenie od 2.000 zł. Szczodre, tel. 071/399-20-20

KUPIĘ PRZYRZĄD POMIAROWY do mierzenia grubości powłok malarskich. Jawor, tel. 076/729-15-66

KUPIĘ PRZYRZĄD POMIAROWY do mierzenia twardości sprężyn zaworowych. Wrocław, tel. 0602/86-35-14

KUPIĘ RAMĘ BLACHARSKĄ. Legnica, tel. 0600/21-40-32

KUPIĘ SPAWARKĘ ALTIG. Ostrów Wlkp., tel. 062/738-32-08, 0606/27-14-22

KUPIĘ SPAWARKĘ ALTIG inwertorową, 300 a, z pedałem do regulacji natężenia. Wrocław, tel. 071/372-86-15, 0601/56-64-32

KUPIĘ SPAWARKĘ MIGOMAT z kpl. oprzyrządowaniem, sprawną, do 500 zł. Krotoszyn, tel. 0503/58-25-21

KUPIĘ SPRĘŻARKĘ dwutłokową, od 3 do 7 kW, sprawną lub do naprawy, niekompletną oraz sam zbiornik od 100 do 400 l z terenu Dolnego Śląska, Opolszczyzny lub Wielkopolski., tel. 0695/67-46-07 po godz. 17

KUPIĘ STRUGARKĘ DO DREWNA na żeliwnej podstawie. Wrocław, tel. 071/791-86-28

KUPIĘ SZLIFIERKĘ DO PŁASZCZYZN. Żerków, tel. 062/740-30-90

KUPIĘ TOKARKĘ fi 600. Oleśnica, tel. 0508/05-62-22

KUPIĘ TOKARKĘ TSB 20 lub inną o podobnych rozmiarach. Wrocław, tel. 0609/57-20-51

KUPIĘ TRAK do drewna 8-walcowy, pionowy. Sieradz, tel. 0608/05-53-80

KUPIĘ WAGĘ SAMOCHODOWĄ do 50 ton. Leszno, tel. 0608/62-74-56

KUPIĘ WÓZEK PALETOWY hydrauliczny. Wrocław, tel. 0603/68-62-70

KUPIĘ WYPOSAŻENIE STACJI LPG., tel. 0603/92-76-66

KUPIĘ WYPOSAŻENIE ZAKŁADU KRAWIECKIEGO m in. maszyny do szycia. Świdnica, tel. 074/851-38-38, 0503/95-36-06

KUPIĘ WYPOSAŻENIE ZAKŁADU WULKANIZACYJNEGO używane. Syców, powiat oleśnicki, tel. 0608/64-27-83

KUPIĘ ZACISKARKĘ DO KSZTAŁTEK MIEDZIANYCH. Wrocław, tel. 0603/12-89-38

LAKIERNIA PROSZKOWA nowa, kompletna - 18.000 zł + VAT. Pleszew, tel. 062/741-85-17

LAKIERNIA PROSZKOWA POLMAL kompletna, z osprzętem, - 55.000 zł. Szczodre, tel. 071/399-20-20

LINIA DO PRODUKCJI PROFILI do montażu płyt gipsowo-kartonowych, V-50/75/100, C-50/75/100, UD-27, CD-60, mało używana - 160.000 zł. Wrocław, tel. 071/367-40-05, 0602/19-59-10

LINIA DO PRODUKCJI RUR PCV o śred. 32 mm, 50 mm i 110 mm: wytłaczarka Metalchem, wanna, odciąg, piła, kielicharka, - 90 000 zł. Kędzierzyn-Koźle, tel. 0603/21-35-87

LINIA DO PRODUKCJI UCHWYTÓW blaszanych, do paneli i boazerii, materiały, maszyny, technologia, - 20.000 zł lub zamienię na samochód. Bystrzyca Kłodzka, tel. 074/644-14-92, 0603/11-61-82

LINIA DO UBOJU DROBIU oraz drzwi do chłodni, - 40.000 zł. Wrocław, tel. 0502/82-41-82

ŁUSZCZARKA do obwodowego skrawania obłogi, prod. niemieckiej, - 20.000 zł. Kępno, tel. 0694/89-58-95

MAGIEL ELEKTRYCZNY dł. wałka 175 m2, - 1.000 zł. Wrocław, tel. 071/789-60-93

MAGIEL ELEKTRYCZNY przemysłowy, szer. 2 m, po remoncie kapitalnym, stan b. dobry, - 2 700 zł. Wrocław, tel. 0502/12-55-57

MAGIEL ELEKTRYCZNY, 1996 r. wał o dł. 170 cm, - 3.500 zł. Wrocław, tel. 071/341-66-33, 071/341-65-63

MASZYNA DO KONFEKCJONOWANIA PAPIERU TOALETOWEGO, - 12.000 zł lub zamienię na samochód. Milicz, tel. 071/384-89-07, 0600/62-72-52

MASZYNA DO NAPRAWY POMP WTRYSKOWYCH PW-8, - 5.000 zł., tel. 0609/23-19-42

MASZYNA DO PAKOWANIA produktów w folię termokurczliwą, firmy DIBIPAK, stan idealny, - 5.500 zł. Wrocław, tel. 071/341-66-33, 071/341-65-63

MASZYNA DO PIASKOWANIA do czyszczenia pod ciśnieniem, sprowadzona z Niemiec, - 2.000 zł. Chojnów, tel. 0609/30-34-23

MASZYNA DO PRODUKCJI PASZTECIKÓW prod. rosyjskiej, wyd. 700 szt./godz, - 15.000 zł. Zielona Góra, tel. 068/452-34-45

MASZYNA DO PRODUKCJI PIECZĄTEK + szkolenie, - 1.800 zł. Racibórz, tel. 0502/52-80-64

MASZYNA DO PRODUKCJI RAJSTOP SABINA komputerowa, możliwość przyuczenia, - 5.000 zł. Mieroszów, powiat wałbrzyski, tel. 074/880-10-72, 0604/22-66-31

MASZYNA DO PRODUKCJI SIATKI OGRODZENIOWEJ wydajność 30 m2/h, nowa, - 2.200 zł. Trzebnica, tel. 0604/05-49-93

MASZYNA DO PRODUKCJI SIATKI OGRODZENIOWEJ, powlekanej i ocynkowanej, wydajność 30 m2/godz, - 2.100 zł lub zamienię na Skodę 105 lub 1200, możliwa dopłata. Wioska, gm. Syców, tel. 062/785-44-97

MASZYNA DO PRODUKCJI SKARPET D3VC z napędem elektrycznym, stan b. dobry, - 2 100 zł lub zamienię na samochód, może być tańszy. Świdnica, tel. 074/851-61-31, 0501/60-49-65

MASZYNA DO ROZWIERANIA PIŁ TARCZOWYCH oryg, - 1.200 zł. Prusice, tel. 071/312-60-95, 0604/06-97-21

MASZYNA DZIEWIARSKA oryginalna, 2-panelowa, z zamkiem, nowa, stan idealny, - 180 zł. Prochowice, tel. 0697/89-02-64

MASZYNA MASARSKA WILK 130, - 5.500 zł. Kalisz, tel. 0506/79-83-69

MASZYNA PIEKARNICZA wałkownica, prod. niemieckiej, - 2.700 zł. Żary, tel. 068/374-47-37

MASZYNA PIEKARNICZA ZW500/110, 1999 r. - zaokrąglarka do bułek i rogalików, - 6.500 zł. Wrocław, tel. 071/341-66-33, 071/341-65-63

SPRZEDAM: OP040301
- **HALA STALOWA 6000m²**
- **KOPARKO-ŁADOWARKA HANOMAG 1979r.**
- **SILNIKI ELEKTR. 75kW, 380V, 1981r. 4 szt.**
- **DWUTEOWNIK wys. 1m, dł, 10mb, około 300m**
- **SUWNICE POMOSTOWE rozstaw pow. 12m, 5 szt.**

tel. (074) 8507-353, kom. 605-54-50-47, 603 84 58 32

MASZYNA POLIGRAFICZNA - drukarka tamponowa, 2-kolorowa, ręczna, do nadruków na gadżetach reklamowych, długopisy, zapalniczki + naświetlarka, tampony, farby, technicznie sprawna, - 3.500 zł. Środa Śląska, tel. 071/317-32-99

MASZYNA POLIGRAFICZNA zbieraczka na 30 stron formatu A3 (sprawna), dodatkowo druga na 20 stron A4 (na części), - 10.000 zł. Wrocław, tel. 071/782-80-82, 0607/46-49-69

MASZYNA STOLARSKA 3-funkcyjna (wyrówniarka, piła i frezarka), fabryczna, silnik 2.2 kW, mało używana, - 1.700 zł. Legnica, tel. 076/858-22-40, 0603/32-94-22

MASZYNA STOLARSKA DYMA 8 kompletna, - 3 000 zł. Lubsko, tel. 068/457-16-11

MASZYNA STOLARSKA DYMA-8 stan b. dobry, mało używana, - 5.000 zł. Oława, tel. 071/313-14-02

MASZYNA SZEWSKA SINGER łaciarka, - 600 zł. Wrocław, tel. 071/342-65-57

MASZYNY DO PRODUKCJI OKIEN drewnianych, z gotowych profili, 1 komplet, - 32.500 zł. Wrocław, tel. 071/346-23-10, 0601/70-33-89

- **MASZYNY DO PRODUKCJI SIATKI OGRODZENIOWEJ zwykłych i powlekanych plastikiem, o różnym wymiarze oczek, kwadratowych i w kształcie romba, z aprobatą techniczną - 2 lata gwarancji, pełny serwis - części zamienne, cena 2.800 zł, urządzenia do siatek zgrzewanych posadzkowych, cena 5.600 zł urządzenia do powlekania drutu plastikiem - 50.000 zł. Metalplast, Wisznia Mała, tel. 071/312-74-92 tel./fax, 0603/88-26-10 W82000614**

MASZYNY DO PRODUKCJI SIATKI podlynkowej z drutu Rabitzy, (m. in. nawijarki na szpulę), - 1.300 zł lub zamienię na spawarkę Migomat, Karcher (150 bar), inne. Krotoszyn, tel. 0503/58-25-21

MASZYNY DO PRODUKCJI WAZONÓW granitowych, - 4.500 zł. Piława Górna, tel. 074/837-15-60

MASZYNY DRUKARSKIE : gilotyna, kopiorama, komplet, 2 maszyny offsetowe, - 25.000 zł. Wrocław, tel. 071/341-63-14, 0602/28-05-01

MASZYNY JUBILERSKIE do cięcia i szlifowania kamieni, firmy „Lortone", z automatycznym posuwem i grubością cięcia - 8.540 zł, kombajn do cięcia i szlifowania kamieni z ręki - 2.000 zł. Wrocław, tel. 071/794-77-89

- **MASZYNY KAMIENIARSKIE : cyrkularki, polerki, kolankówki, głowice polerskie, stoły rolkowe, diakersy do cięcia kamienia, fi 3.000-3.500 - od 3.500 do 150.000 zł. Strzegom, tel. 0602/55-97-84 W01007904**

MASZYNY KAMIENIARSKIE : trak linowy, wycinarka linowa do profili, maszyny do wazonów, używane, stan techniczny dobry. Płock, tel. 024/262-09-21

MASZYNY KRAWIECKIE : stebnówki, owerloki, dwuigłówki i inne, 500-3.000 zł. Długołęka, tel. 071/315-20-70 po godz. 16, 0604/54-05-61

MASZYNY KRAWIECKIE cena od 2 000 zł. Oborniki Śląskie, tel. 071/310-29-93

MASZYNY KRAWIECKIE : overlocki, stebnówki, dziurkarki, guzikarki, ryglówki, kopertówki, 2-igłówki, rendelówki, noże krojcze, urządzenia prasowalnicze, cena 150-2.000 zł. Świdnica, tel. 074/852-05-90, 0601/79-68-40

MASZYNY MASARSKIE : wędzarnia - 7000 zł, nadziewarka Risko - 10.000 zł, szczeciniarka - 1.500 zł. Dzierżoniów, tel. 074/830-01-48, 074/831-27-99 wieczorem

MASZYNY PIEKARNICZE : piece piekarnicze i cukiernicze - od 1.000 zł, krajalnice do chleba, mieszalki, ubijaczki, przesiewacze do mąki i inne urządzenia - od 10 zł. Gostyń, tel. 065/572-59-58, 0602/38-42-62

MASZYNY PIEKARNICZE I CUKIERNICZE : piece wsadowe i obrotowe, automaty do lodów i bitej śmietany, krajalnice do chleba, automaty Mini-Rex, dzielarki ręczne do bułek, półautomaty, automaty „3" i „4", mieszałki łapowe, kątowe, spiralne, młynki do bułki, przesiewacze, wałkownice, ubijaczki 10, 30, 60 i 80 l, stoły drewniane, od 100 zł/szt.. Wrocław, tel. 071/356-90-09, 0607/66-04-12

- **MASZYNY STOLARSKIE : prasa hydrauliczna, 6-półkowa, gilotyna do okleiny, spajarka do okleiny, walce klejarskie - całość 17.000 zł, czopiarka 4-głowicowa, prod. Gomad - 5.300 zł, okleiniarka wąskich płaszczyzn, do remontu - 2.500 zł. ., tel. 0696/80-06-88 W01015874**

MASZYNY STOLARSKIE frezarka dolnowrzecionowa Pleszew - 3.000 zł, piła tarczowa, prod. niemieckiej - 2.600 zł, piła taśmowa Gostyń - 800 zł. Bolesławiec, tel. 075/732-12-59

MASZYNY STOLARSKIE : frezarka, wiertarka, wyrówniarka, piła lub zamienię na samochód. Jelenia Góra, tel. 0603/61-59-50, 0692/09-80-19

MASZYNY STOLARSKIE : grubościówka „50", prod. niemieckiej, piła taśmowa duża, prod. niemieckiej, - 2.990 zł. Kamienna Góra, tel. 0605/34-30-61

MASZYNY STOLARSKIE : piła taśmowa, 50 cm, fabryczna - 1.500 zł, piła formatowa Rema Reszel - 6.500 zł, ostrzałka do noży i pił, Olne-7, półautomat - 3.100 zł, ostrzałka do frezów NUA-25 - 4.000 zł. Oborniki Śląskie, tel. 071/310-17-02

MASZYNY STOLARSKIE : piła taśmowa, piła tarczowa, grubościówka i inne, - 25.000 zł. Poświętno, powiat wolsztyński, tel. 065/549-85-10

MASZYNY STOLARSKIE : grubościówka Jaroma, stan idealny - 10.500 zł, ostrzałka Malbork - 3.500 zł. Prusice, tel. 071/312-60-95, 0604/06-97-21

MASZYNY STOLARSKIE : wiertarka wielowrzecionowa WW-14, z 1994 r., do wiercenia płyt wiórowych, 14 wrzecion, stan dobry - 1.500 zł, piła do drewna z ruchomym stołem, bez silnika, wym. stołu 2200x1400 mm - 700 zł. Syców, powiat oleśnicki, tel. 0502/14-36-85

MASZYNY STOLARSKIE : wyrówniarka z 1967 r., szer. blatu 40 cm - 3.500 zł, piła formatowa do małego remontu - 3500 zł. Świba, powiat kępiński, tel. 062/781-92-65, 0691/96-72-47

MASZYNY STOLARSKIE SAM : wyrówniarka, frezarka, piła, - 2.200 zł. Trzebnica, tel. 071/312-64-27

MASZYNY STOLARSKIE : strugarka - 2.000 zł, grubościówka „Jaroma" - 5 000 zł, piła z wiertarką poziomą - 2.500 zł. Trzebnica, tel. 071/312-91-77, 0600/16-88-07

MASZYNY STOLARSKIE WEING linia do produkcji, 15 maszyn, - 75.000 zł. Wrocław, tel. 0601/79-22-73

MASZYNY STOLARSKIE : grubościówka „50", prod. Bydgoszcz, grubościówko-wyrówniarka + wiertarka pozioma Jaroma „40", grubościówko-wyrówniarka „60", wyrówniarka „40", stół „250" - 1.800 zł, Dyma 8 - 1.500 zł, frezarka dolna, 2 szybkości, prod. Pleszew - 2.500 zł. Wrocław, tel. 0607/62-51-28

MASZYNY STOLARSKIE : wyrówniarka 35 cm, 4 kW - 600 zł, drewniana rama do frezarki - 200 zł, piły tarczowe do drewna, 10 kW - 750 zł, 1.5 kW - 200 zł, 1.2 kW - 230 zł, 1.2 kW szlifierka na papier ścierny - 180 zł. Wschowa, tel. 0501/06-39-63

MASZYNY SZLIFIERSKIE : szlifierka do wałów korbowych, wytaczarka do cylindrów, honownica, dogładzarka, frezarka, tokarka lub zamienię na samochód. Jelenia Góra, tel. 0603/61-59-50, 0692/09-80-19

- **MASZYNY WULKANIZACYJNE nowe i używane, demontażownice opon, wyważarki, sprężarki, przyrządy do geometrii kół. Sprzedaż - serwis - gwarancja. Naprawimy każdą. www.graszpol.com.pl, Lubin, tel. 076/844-23-84 W84000434**

- **MASZYNY I URZĄDZENIA : wyważarki, demontażownice, urządzenia diagnostyczne, podnośniki, akcesoria wulkanizacyjne. J.H.-IMPEX Sp. z o.o., Lubin, ul. Ścinawska 9, tel. 076/746-45-99, 0693/28-81-80 W84001624**

MASZYNY I URZĄDZENIA : młotowiertarka Hitachi, 2500 W, nowa, 4 wiertła, głowica do nawiercania puszek, szlifierka kątowa Hilti, 1400 W, nowa, 3 tarcze i okulary, tarcza widiowa do betonu, - 1.200 zł., tel. 0604/13-42-57

MASZYNY I URZĄDZENIA : maszyna do cięcia kamienia, jubilerska - 450 zł, urządzenia do odśnieżania, spalinowe - 800 zł oraz elektryczne - 250 zł., tel. 0601/78-40-09

MASZYNY I URZĄDZENIA : szlifierka kolankowa, do granitu - 2.000 zł, suwnice elektryczne, udźwig 1.8 t, 2 szt. - 4.500 zł. ., tel. 0600/78-85-01, 0604/10-37-38

MASZYNY I URZĄDZENIA : uchwyty tokarskie 2-, 3-, 4-szczękowe, spiralne i nastawne szczęki, fi 160, 200, 250, 315, 400, nowe i używane - od 180 zł/szt., imadła maszynowe, obrotowe i kołyskowe, 125, 160, 200 - od 200 zł/szt., wiertarka stołowa WS-15 - 800 zł, szlifierka stołowa. ., tel. 0692/50-46-03

MASZYNY I URZĄDZENIA : montażownica do opon, wyważarka do kół, stan b. dobry, - 2.000 zł. Bolesławiec, tel. 0602/32-84-39

MASZYNY I URZĄDZENIA : spawarka Einhell, 230 V/140 A, nowa, elektroda 3.2 mm, maska i szczotka - 250 zł, elektrowyciągarka linowa, prod. bułgarskiej, udźwig 1.0 t - 1.000 zł, udźwig 0.5 t - 800 zł, elektrowyciągarka łańcuchowa, udźwig 0.5 t - 800 zł, udźwig 125 kg - 600 zł. Bolesławiec, tel. 075/736-33-57

MASZYNY I URZĄDZENIA : piła tarczowa, stołowa do metalu, silnik 1,1 kW, 220 V, tarcza fi 300 mm, możliwość cięcia pod kątem - 400 zł, kuźnia polowa, przenośna, mała, nadmuch, 220 V - 300 zł, imadło kowalskie - 120 zł, transformator BHP 220 V/24V - 60 zł. Głubczyce, tel. 0608/80-47-16

MASZYNY I URZĄDZENIA : piła tarczowa do drewna, 4 kW, 380 V, tarcza fi 350 mm, stół regulowany, osłona BHP, 2 paski klinowe - 450 zł. Głubczyce, tel. 0608/80-47-16

MASZYNY I URZĄDZENIA : sprężarka, 220 V, 8 atm, 2x eurozłącze - 350 zł, silnik elektryczny, 230 V, 2,3 kW, 2800 obr./min - 250 zł. Jelenia Góra, tel. 075/642-37-86, 0608/76-59-17

MASZYNY I URZĄDZENIA : piła tarczowa Reszel DPSA, z 1979 r. - 3.300 zł, frezarkopilarka SZJE 32/44, z 1974 r. - 4.500 zł, wyrówniarka Żnin, 40", z 1968 r. - 2.900 zł. Leśna, tel. 0508/05-81-91

MASZYNY I URZĄDZENIA : przecinarka plazmowa, do 16 mm - 3.400 zł, spawarki Migomat, wózek wysokiego podnoszenia - 1.600 zł, elektronarzędzia, kowadło - 400 zł, giętarka do rur, zgrzewarka 80 kW, rozruch 12-24 V, nagrzewnica, sprężarka, silniki elektryczne - od 100 zł. Lubań, tel. 0694/10-97-25

MASZYNY I URZĄDZENIA : pompy wirowe, kwasoodporne, bez silników, używane - 200 zł/szt., przekładnia ślimakowa, 2 silniki, 250 W, 380 V, 250 obr./min - 210 zł oraz przekładnia zębata 5.2/1 - 180 zł. Mrowiny, powiat świdnicki, tel. 0501/80-70-38

MASZYNY I URZĄDZENIA : silnik 0.8 kW, 380 V, zabezpieczenie przeciwwybuchowe - 120 zł; 7 5 kW, 2800 obr./min, na łapach - 400 zł i 1 kW, 380 V, 930 obr./min - 110 zł oraz siłownik hydrauliczny, dwustronnego działania, 90x320, nowy - 140 zł. Mrowiny, powiat świdnicki, tel. 0501/80-70-38

MASZYNY I URZĄDZENIA : suwnica bramowa SB-82, stan b. dobry - 22.0000 zł, młot kowalski MS 60 - 5.500 zł. Nowa Sól, tel. 068/387-40-23, 0605/96-77-78

MASZYNY I URZĄDZENIA : tokarka uniwersalna, Andrychów, fabryczna typ. TUC-175, średnica toczenia 350 mm, dł. toczenia 600 mm, 1985 r. - 3.500 zł, piła tarczowa do drewna typ. DPSA, blat 1300x1000 mm, 1966 r - 2.500 zł, strugarka do drewna typ. DWSA, szerokość strug. 600 mm - 2.800 zł. Nysa, tel. 077/433-70-23

MASZYNY I URZĄDZENIA : ostrzałka do noży talerzowych, ścieniarki skór (garbarstwo fulerkowe), - 5.000 zł. Oborniki Śląskie, tel. 071/310-34-84

MASZYNY I URZĄDZENIA : silnik do łodzi Solo, agregat prądotwórczy, 2 x 220 V - 1.500 zł, piła łańcuchowa, 1.6 kW, 220 V - 280 zł, sprężarka łopatkowa, odśrodkowa, 220/380 V - 380 zł, - 1.000 zł. Oleśnica, tel. 071/793-96-79, 0605/93-78-98

MASZYNY I URZĄDZENIA : ładowarka do wiertarkowkrętarki Makita, 7.2 V - 60 zł, piły taśmowe, do drewna i metalu w rolkach, różne. Oleśnica, tel. 071/793-96-79, 0605/93-78-98

MASZYNY I URZĄDZENIA : dłutownica ze stołem obrotowym, duża - 10.000 zł, tokarka uniwersalna - 5.000 zł, frezarka do grubej blachy - 3.000 zł, piła ramowa do metalu - 1.500 zł. Oleśnica, tel. 071/314-45-68, 0603/89-24-26

MASZYNY I URZĄDZENIA : pompy PJM-J, wirnikowe - od 2000 zł/szt., elektrobębny, 1.8 kW - 200 zł, heblarka - 500 zł, wentylator wyciągowy, 1.1 kW, 2900 obr. - 250 zł, pompa tłokowa, elektryczna - 500 zł. Ostroszowice, gm. Dzierżoniów, tel. 074/833-01-73, 0501/35-86-14

MASZYNY I URZĄDZENIA . betoniarka, poj. 250 l - 650 zł, bojler elektryczny, poj. 90 l - 100 zł, hydrofor, kompletny - 500 zł, magiel, poniemiecki - 500 zł, zbiornik, poj. 90 l - 100 zł. Ostroszowice, gm. Dzierżoniów, tel. 074/833-01-73, 0501/35-86-14

MASZYNY I URZĄDZENIA : wyrzynarka do drewna, stołowa, wolno stojąca, do wycinania profili w drzewie, sklejce, wysięg ramienia 1300 mm - 1.100 zł, silnik 22 kW, kołnierzowy, nieużywany - 650 zł, silnik 37 kW, kołnierzowy, na łapach, nieużywany - 800 zł. Pleszew, tel. 062/742-42-53

MASZYNY I URZĄDZENIA : prądnica 3-fazowa, 60 kW, 400/230 V, - 1.800 zł. Poniec, tel. 065/573-17-45

MASZYNY I URZĄDZENIA : piła taśmowa, Żnin, fi 80, stan b. dobry - 3.200 zł, warkoczarka do drewna, dł. robocza 150 cm - 5.200 zł, tokarka do drewna, półautomat - 7.500 zł. Prusice, tel. 071/312-60-95, 0604/06-97-21

MASZYNY I URZĄDZENIA : piła do asfaltu i betonu Wacker, fi 350, z 2002 r. - 1.550 zł, niwelator laserowy, samopoziomujący - 1.550 zł, wiertarka pneumatyczna, akumulatorowa Bosch (24V), 2 baterie, 3 Ah - 850 zł. Rogów Sobocki, tel. 071/316-20-58, 0600/56-21-77

MASZYNY I URZĄDZENIA : szlifierka taśmowa Słupsk, 250 cm - 5.000 zł oraz czopiarka 4-głowicowa, do drzwi, z wózkiem bocznym - 5.000 zł. Syców, tel. 0602/46-06-64

MASZYNY I URZĄDZENIA siłownik fi 55, l=1000 - 100 zł, pompa olejowa, tłoczkowa do napędu wiertnicy, - 500 zł. Świdnica, tel. 074/853-16-84

MASZYNY I URZĄDZENIA : butle tlenowe, acetylenowe, na butan 33, od 70-500 zł, frezarka pozioma FUZ - 1.500 zł, spawarki transformatorowe, 200 A - 650 zł, gilotyna - 900 zł, giętarkowalcarka - 750 zł, kowadła, od 500-750 zł, imadło kowalskie - 220 zł, żłobiarka - 450 zł Wałbrzych, tel. 074/843-36-25, 0503/35-63-82

MASZYNY I URZĄDZENIA pompa do wody z silnikiem spalinowym, benzyna, 50 m3/h, nieużywana - 1.000 zł, 1.5 kW, 380 V, 400 l/min - 350 zł, 0.55 kW, 220 V, 8 m3/h - 300 zł, do chłodzenia tokarek, 20 l/min - 250 zł, bez silnika RX50, 42 m3/h, H 4.5 m, 25 m2/h, H 20 m - 350 zł/szt. Wrocław, tel. 0607/36-28-39

MASZYNY I URZĄDZENIA stół elektromagnetyczny 500/200 - 5700 zł, stół magnetyczny fi 200 - 700 zł, głowica frezująca fi 200, nowa - 350 zł, przyrząd do promieniowego obciągania ściernic - 500 zł, bandownica spinająca taśmą plastikową Goliat, 220 V, ręczna - 600 zł Wrocław, tel. 0607/36-28-39

MASZYNY I URZĄDZENIA siłownik hydrauliczny prasy fi 170 skok 200, ze sprężyną powrotną + pompa ręczna, ze zbiornikiem - 1.000 zł, silnik hydrauliczny Łódź 100 kW - 600 zł, silnik zębaty, duży - 350 zł, Danfos - 200 zł, tłoczkowy 16 MPa 10 kW - 700 zł i inne. Wrocław, tel. 0607/36-28-39

MASZYNY I URZĄDZENIA : pilarka kątowa Electra Bacum KGS-301 + statyw - 1.350 zł, gumówka Metabo W7-125, nowa - 430 zł, wkrętarka Hilti SF-400, nieużywana - 750 zł. Wrocław, tel. 071/346-23-10, 0601/70-33-89

MASZYNY I URZĄDZENIA : silniki elektryczne 1,7 kW, 705 obr./min - 200 zł, 2,5 kW, 950 obr./min - 250 zł, koła pasowe, różne rozmiary, 200 szt. - od 10 zł/szt. Wrocław, tel. 0691/69-51-16

MASZYNY I URZĄDZENIA : spawarka prostownikowa PSP -350, 380 V, rok prod. 1996, na kołach - 2.000 zł, nagrzewnice gazowe Kroll D43 - 800 zł. Zielęcice, gm. Skarbimierz, tel. 077/411-36-21 w godz. 8-15

MASZYNY I URZĄDZENIA : agregat stolarski OYNA 3, frezarko-piła, wiertarko-czopiarka, oryginalna Rafamet, - 2.500 zł. Zielęcice, gm. Skarbimierz, tel. 077/411-36-21 w godz. 8-15

MIESZAŁKA CUKIERNICZA, 1997 r. 3 kotły „wyjezdne", - 14.000 zł. Rzędziszowice, gm. Zawonia, tel. 071/398-79-73 po godz. 21

MŁOT PNEUMATYCZNY ARCHIMEDES stan b. dobry, - 1.000 zł. Dąbrowa Górnicza, tel. 032/260-75-35, 0506/30-15-42

MŁOT PNEUMATYCZNY ARCHIMEDES używany, - 900 zł. Legnica, tel. 0691/04-69-49

MŁOT PNEUMATYCZNY duży, - 550 zł. Wrocław, tel. 071/346-23-10, 0601/70-33-89

MŁOT WYBURZENIOWY HILTI TE905, - 1.500 zł. Ścinawa, tel. 0607/38-70-18

MŁOT WYBURZENIOWY mało używany, zadbany, stan bardzo dobry, - 6.000 zł. Zawiść, powiat namysłowski, tel. 0601/88-50-19

MŁOTOWIERTARKA BOSCH GBH 2-24 SDS, - 400 zł. Wrocław, tel. 071/359-40-39

MŁOTOWIERTARKA BOSCH GBH 745 DE kompletna, - 1.800 zł Wrocław, tel. 0600/72-26-76

MŁOTOWIERTARKA HILTI TE-56 ATC fabrycznie nowa, z wiertłami, - 3.200 zł (w sklepie 6.200 zł). Wrocław, tel. 0507/63-95-24

MŁOTOWIERTARKA HILTI TE-75, walizka, wiertło o śr. 28, szpic, przecinak - 1.550 zł, Hilti TE-24, walizka, wiertła, kpl., stan idealny - 830 zł. Wrocław, tel. 0602/68-32-49

MŁOTOWIERTARKA HITACHI profesjonalna, duża, fabrycznie nowa, - 4.000 zł (w sklepie 7.800 zł). Wrocław, tel. 0507/63-95-24

MŁOTOWIERTARKA PROFILINE 2GONC, 1010 W, nowa, wiercenie i kucie, wiertła SDS o średnicy 8-20 mm, komplet przecinaków, walizka, instrukcja, cena w Austrii 220 EUR, sprzedam za 750 zł. Głogów, tel. 0504/03-83-17

MŁOTY PNEUMATYCZNE duże - 550 zł/szt., małe - 300 zł/szt. Wrocław, tel. 071/346-23-10, 0601/70-33-89

MŁYNEK DO BUŁKI TARTEJ, - 500 zł. Kluczbork, tel. 077/418-42-93

MŁYNEK DO BUŁKI TARTEJ prod. niemieckiej, wydajność 200 kg/godz., stan idealny, - 2.500 zł. Wrocław, tel. 071/341-66-33

MŁYNEK DO TWORZYW SZTUCZNYCH, - 2.500 zł. Legnica, tel. 076/722-84-96

MOTOREDUKTORY : 120 W, 120 obr./min, 0.37 kW, 26 obr./min, 0.55 kW, 54 obr/min, 0.75 kW, 132 obr./min, 1.1 kW, 25 obr./min, 1.1 kW, 14 obr./min, 1.5 kW, 31 obr./min, 1.5 kW, 210-1150 obr./min - od 150 zł. Syców, tel. 0600/53-72-91

MOTOREDUKTORY 313 obr./min., 0.75 kW, 80 obr./min., 1.1 kW, 145 obr./min., 0.5 kW, 29-30 obr./min., 0.37 kW, 31.6 - 148 obr./min., 0.25 kW, 41.9, 105, 120 obr./min., 0.18 kW, cena 200-450 zł/szt. Świebodzice, tel. 074/664-56-32

MYJKA CIŚNIENIOWA duża, sprawna, - 450 zł. Syców, tel. 062/785-35-26, 0601/37-83-03

ATESTOWANE KOTŁY C.O.
PLESZEWSKIE
PRODUCENT
Tel. 062/742-33-88, 0-603 598 371
www.stalbud-pleszew.com.pl
P040131

MYJKA CIŚNIENIOWA profesjonalna, 200 bar, gorąca woda i para, - 12.000 zł. Trzebnica, tel. 0503/17-78-38

MYJKA CIŚNIENIOWA KARCHER typ HDS-70, spalinowa, dwa dozowniki, lanca, stan b. dobry, - 1.400 zł. Duszniki Zdrój, tel. 0501/39-92-78

MYJKA CIŚNIENIOWA KARCHER HD 800 duża, 380V, z grzaniem wody, dozownik płynów, długi wąż, stan b. dobry, - 1.000 zł. Gromadka, powiat bolesławiecki, tel. 0501/23-92-93

MYJKA CIŚNIENIOWA KARCHER 100 bar, dozownik płynów, metalowa głowica, fabrycznie nowa, - 420 zł. Wrocław, tel. 0601/71-59-58

MYJKA CIŚNIENIOWA KARCHER, 1986 r. na gorącą wodę, silnik benzynowy Honda 7,4 kW, stan b. dobry, - 3.500 zł. Milicz, tel. 0693/22-04-57

MYJKA CIŚNIENIOWA KARCHER HDS 2000 SUPER, 1997 r., - 5.000 zł. Leszno, tel. 0693/69-39-62

MYJKA CIŚNIENIOWA KARCHER HDS 2000 DE, 1998 r., diesel, - 10.000 zł Leszno, tel. 0693/69-39-62

MYJKA CIŚNIENIOWA KARCHER HDS 895, 1999 r. stan b. dobry, - 3.600 zł. Sułów, powiat milicki, tel. 0607/76-23-71

MYJKA CIŚNIENIOWA KARCHER PUZZI 200, 2001 r. zadbana, 2 pompy, szczotka turbo, dodatkowy wąż o dł. 4 m, ssawka do czyszczenia żaluzji pionowych, serwisowana, pilnie, - 3.800 zł. Wrocław, tel. 071/321-36-84, 0501/32-02-66

MYJKA CIŚNIENIOWA KRANZLE 895 na gorącą wodę, ciśnienie robocze 195 atm., temperatura wody do 150 stopni C, z bębnem, przemysłowa, cena nowej 21.000 zł, stan idealny, - 7.000 zł. Wrocław, tel. 071/349-30-28, 0602/15-68-67

MYJKI CIŚNIENIOWE KARCHER : HDS-790, myjka ciśnieniowa na gorącą wodę - 2.400 zł, HDS-690 - 2.200 zł. Milicz, tel. 0693/22-04-57

MYJKI CIŚNIENIOWE KARCHER : HD-1090 - 2.600 zł, HD-1000SI, 200 bar - 1.600 zł oraz inne modele. Wydorowo, tel. 065/518-70-99, 0607/95-13-61

MYJNIA SAMOCHODOWA CALIFORNIA C38 TURBO-S 8 programów, sterowanie komputerowe, 25% zużycia, kpl. dokumentacja, - 40.000 zł. Legnica, tel. 0691/04-69-49

MYJNIA SAMOCHODOWA, 1983 r. prod. niemieckiej, sterowana komputerem, 4 programy, - 10.000 zł. Legnica, tel. 0691/04-69-49

NAGRZEWNICA ELEKTRYCZNA 380 V, 18.5 kW, - 350 zł. Wrocław, tel. 0692/46-63-63

NAGRZEWNICA ELEKTRYCZNA, - 100 zł. Wrocław, tel. 071/364-32-99, 0503/15-42-09

NAGRZEWNICA ELEKTRYCZNA 6 kW, - 270 zł. Wrocław, tel. 071/397-17-63

NAGRZEWNICA GAZOWA 15-30 kW, na gaz propan-butan, + reduktory, kompletna, fabrycznie nowa, - 420 zł. Wrocław, tel. 0601/71-59-58

NAGRZEWNICA GAZOWA EINHELL 14 kW, - 350 zł. Wrocław, tel. 0506/89-68-84

NAGRZEWNICA OLEJOWA do warsztatu, z odprowadzeniem spalin, zasilanie 220/230 V, do wyregulowania, - 300 zł. Bystrzyca Górna, powiat świdnicki, tel. 0604/81-17-62

NAGRZEWNICA OLEJOWA odprowadzenie spalin, 15 kW-12.000 kal, 220 V, na gwarancji, prod. niemieckiej, małe zużycie paliwa, - 1.200 zł. Kędzierzyn-Koźle, tel. 077/483-25-74, 0692/67-54-02

NAGRZEWNICA OLEJOWA OETF 10 TN 220V, nadmuchowa z odprowadzeniem spalin, - 1.000 zł. Nowogród Bobrzański, tel. 068/321-62-71

NAGRZEWNICA OLEJOWA 260 kW, do hali o pow. 700 m2, prod. niemieckiej, - 5.000 zł. Wrocław, tel. 071/341-63-14, 0602/28-05-01

NAGRZEWNICA SPALINOWA, benzyna o b. dużej wydajności, wym. 1,50x1x1 m, 400 V, prod. radzieckiej, - 220 zł. Wschowa, tel. 0501/06-39-63

NARZĘDZIA ELEKTRYCZNE : wiertarki Bosch SDS (5 szt.) - 490 zł/szt., pilarki do drewna (wysokie modele), 2 szt. - 400 zł/szt., młotek do cięcia blachy dachowej firmy Makita - 800 zł, jarzeniówki Philips (nowe) - 2.5 zł/szt. Ostrów Wlkp., tel. 062/733-62-55, 0600/51-19-30

NOŻE DO GILOTYNY 430x65x20 mm, rozstaw otworów 270 mm, 8 szt. - 50 zł/szt. Wrocław, tel. 0603/38-17-56

NOŻE TOKARSKIE składane - 12 zł. Jelenia Góra, tel. 075/764-83-73, 0609/93-90-09

NOŻYCE DO BLACHY na pokrycia dachowe, grubość cięcia 1.6 mm, - 1.000 zł. Ścinawa, tel. 0607/38-70-18

NOŻYCE UNIWERSALNE NU-13, - 4.000 zł. Syców, tel. 0602/46-06-64

ODKURZACZ PRZEMYSŁOWY VAP 1001 EURO na kołach, stal chormoniklowa, - 850 zł. Wrocław, tel. 0603/12-89-38

ODKURZACZ PRZEMYSŁOWY KIRBY G-6 prod. USA, - 6.500 zł. Wrocław, tel. 071/784-85-84, 0508/31-92-48

OSTRZAŁKA NUA 25, - 2.000 zł Syców, tel. 0602/46-06-64

OSTRZAŁKA DO NOŻY KORONOWO, 1993 r., - 3.000 zł. Bolesławiec, tel. 0607/07-65-45

OSTRZAŁKA DO PIŁ TAŚMOWYCH z szrankownikiem do traka, - 1.600 zł., tel. 0697/40-75-04

OSTRZAŁKA DO PIŁ TAŚMOWYCH, - 1.500 zł. Lubań, tel. 0693/37-80-98

OSTRZAŁKA DO PIŁ WIDIOWYCH ze ściernicą diamentową, fi 125x6x2x20, - 350 zł., tel. 0604/48-50-96

OSUSZACZ POMIESZCZEŃ nowy, - 770 zł. Kiełpin, powiat wolsztyński, tel. 0605/60-32-51

OSUSZACZ POMIESZCZEŃ OS-30 wydajność 20 l/dobę, stan dobry, - 1.200 zł. Radwanice, tel. 0503/49-36-07

PALNIK DO PAPY TERMOZGRZEWALNEJ 8-palnikowy i 1-palnikowy, reduktor, wąż 40 m, - 250 zł. Świdnica, tel. 0600/08-93-77

PALNIK DO PAPY TERMOZGRZEWALNEJ 8-palnikowy, z reduktorem i wężem o dł. 40 m, - 250 zł. Świdnica, tel. 0600/08-93-77

PANEWKI DO WALCÓW młyńskich - 500 zł/szt. Wrocław, tel. 071/783-06-01

PASY MŁYŃSKIE - 100 zł/m.b. Wrocław, tel. 071/783-06-01

PIEC HARTOWNICZY prod. niemieckiej, 18 kW, z szafą sterowniczą, stan dobry, - 2.300 zł. Góra, tel. 065/543-41-36, 065/543-24-66

PIEC NADMUCHOWY do ogrzewania hal, na przepracowany olej opałowy, moc 19 kW, z atestem, - 2.900 zł. Krapkowice, tel. 077/466-26-81, 0604/98-18-74

PIEC NADMUCHOWY, 2004 r. z wentylatorem, na opał stały, do ogrzewania dużych pomieszczeń, nowy, - 1.950 zł. Brzeg, tel. 077/411-17-06, 0508/08-27-10

PIEC PIEKARNICZY 4-komorowy, - 13.000 zł. Legnica, tel. 0604/70-61-46

PIEC TUNELOWY 16 m3, używany, stan b. dobry, - 2.900 zł. Rawicz, tel. 065/546-05-05

PIECE NADMUCHOWE nowe, nieużywane, na opał stały oraz olej opałowy, pow. grzewacza 50-1.000 m2, cena 2.000-10.000 zł/szt. Ostrów Wlkp., tel. 062/592-66-80, 0603/05-74-77

PIECE PIEKARSKIE . wsadowy WP, pow. 19 m2, cukierniczy, 4-komorowy, wsadowy Debag, pow. 10 m2, obrotowy, olejowy Revent, Bagoline, nowe, - 18.000 zł. Wrocław, tel. 0695/21-30-26

PIŁA do rur, kształtowników i profili, prod. niemieckiej, 380 V, 4,4 kW, stan b. dobry, - 1.400 zł. Chojnów, tel. 0606/41-78-39

PIŁA do drewna do cięcia płyt meblowych, z podcinakiem, stan b. dobry, - 5.000 zł. Jelcz-Laskowice, tel. 071/318-41-46

PIŁA do drewna metalowa konstrukcja, - 1.290 zł. Kluczbork, tel. 077/418-48-94, 0504/47-88-12

PIŁA do drewna 220 V, - 450 zł. Oleśnica, tel. 0601/78-40-09

PIŁA do drewna ciesielska, profesjonalna, 380 V, - 250 zł. Oleśnica, tel. 0601/78-40-09

PIŁA gumówka, 380 V, - 700 zł. Wrocław, tel. 071/346-23-10, 0601/70-33-89

PIŁA DO METALU HILTI, - 1.500 zł. Zbytowa, gm. Bierutów, tel. 071/315-70-02

PIŁA FORMATOWA REMA z podcinakiem i bocznym wózkiem, - 7.500 zł. Wrocław, tel. 0607/07-65-45

PIŁA KĄTOWA DEWALT DW 704 1500 W, z tarczą fi 305 mm, - 1.050 zł. Wrocław, tel. 071/346-23-10, 0601/70-33-89

PIŁA ŁAŃCUCHOWA HUSQVARNA 242 spalinowa, stan b. dobry, mało używana, rączki podgrzewane, nowy łańcuch, przywieziona ze Szwecji - 600 zł. Gościszów, gm. Nowogrodziec, tel. 075/736-77-78, 0691/73-04-93

PIŁA ŁAŃCUCHOWA TAJGA bez łańcucha i prowadnicy, - 300 zł. Gryfów Śl., tel. 0600/85-83-77

PIŁA ŁAŃCUCHOWA spalinowa, prod. polskiej na szwedzkiej licencji, po remoncie kapitalnym, - 500 zł. Lądek Zdrój, tel. 074/868-95-34, 0695/51-98-68

PIŁA ŁAŃCUCHOWA STIHL do drewna, - 450 zł. Lubań, tel. 075/721-60-08

PIŁA ŁAŃCUCHOWA STIHL 017 stan idealny, - 510 zł, STIHL 038 stan b. dobry, - 800 zł. Lwówek Śląski, tel. 0608/87-87-35

PIŁA ŁAŃCUCHOWA HUSQVARNA po przeglądzie, nowe prowadnice, serwisowana, stan b. dobry - od 300 - 650 zł/szt. Prochowice, tel. 0697/89-02-64

PIŁA ŁAŃCUCHOWA MAKITA 220 V, - 250 zł. Wrocław, tel. 071/346-23-10, 0601/70-33-89

PIŁA ŁAŃCUCHOWA STIHL 019T nowa, - 800 zł. Wrocław, tel. 071/789-30-29

PIŁA ŁAŃCUCHOWA STIGA, 2003 r. profesjonalna, szer. prowadnicy 40 cm, moc 3.1 KM, mało używana, stan b. dobry, - 1.100 zł. Wrocław, tel. 071/330-58-44

PIŁA RAMOWA PW-120, - 1.600 zł. Gryfów Śl., tel. 075/781-26-11, 075/781-38-44

PIŁA RAMOWA do metalu, - 1.000 zł. Lubań, tel. 0607/07-65-45

PIŁA RAMOWA prod. bułgarskiej, - 2.000 zł. Wrocław, tel. 071/311-23-99, 0504/27-01-26

PIŁA RAMOWA prod. polskiej, - 700 zł. Wrocław, tel. 071/311-23-99, 0504/27-01-26

PIŁA SPALINOWA STIHL 270 nowa, - 1.500 zł. Kaszczor, powiat wolsztyński, tel. 0607/71-52-75

PIŁA STOŁOWA 380V, 4,5 kW, stół drewniany, oryginalny, prod. niemieckiej, z tarczą widiową, - 550 zł. Ząbkowice Śląskie, tel. 074/810-05-30, 0601/08-69-73

PIŁA TARCZOWA do metalu ze stołem, - 850 zł. Jordanów Śląski, powiat wrocławski, tel. 0691/25-68-09

PIŁA TARCZOWA do metalu tarcza ścierna fi 350 mm + silnik elektryczny, 2.2 kW, 380 V, imadło, - 550 zł Leśna, powiat lubański, tel. 075/721-14-20, 721-14-95

PIŁA TARCZOWA REMA DMMA 35 z bocznym wózkiem, - 4.500 zł. Lubań, tel. 0607/07-65-45

PIŁA TARCZOWA do drewna poprzeczna, - 4.200 zł. Milicz, tel. 071/384-20-12, 0601/14-74-31

PIŁA TARCZOWA stołowa, 2.2 kW, 220 V - 550 zł. Oleśnica, tel. 071/793-96-79, 0605/93-78-98

KUPIĘ MATERIAŁY ELEKTRYCZNE:
ŻARÓWKI SODOWE,
RTĘCIOWE
STYCZNIKI I INNE
tel. 0-603 610 087
OP021774

PIŁA TARCZOWA do drewna tarcze do 450 mm, zasilanie 380V, 3 kW, stan idealny, - 1.000 zł. Wrocław, tel. 071/325-27-32, 0505/07-03-54

PIŁA TARCZOWA do drewna na tarcze o średnicy do 350 mm, 220 V, 1.5 kW, stan idealny, - 800 zł. Wrocław, tel. 071/325-27-32, 0505/07-03-54

PIŁA TARCZOWA 7.5 kW, 3-fazowa, 380V, silnik indukcyjny, moc 5.5 kW, 1455 obr./min, stan b. dobry, - 800 zł. Wrocław, tel. 071/332-72-41

PIŁA TARCZOWA do drewna tarcze do fi 600, zasilanie 380V, moc 4 kW, stan idealny, - 1.100 zł. Zielona Góra, tel. 068/454-97-39

PIŁA TARCZOWA REMA, 1990 r. z bocznym wózkiem, - 4.500 zł. Bolesławiec, tel. 0607/07-65-45

PIŁA TAŚMOWA ŻNIN 80', blat uchylany pod kątem, - 2.000 zł. Bolesławiec, tel. 0607/07-65-45

PIŁA TAŚMOWA, - 2.000 zł. Kroloszyn, tel. 0600/45-57-19

PIŁA TAŚMOWA DRDA 63 na gwarancji, - 12.000 zł. Markotów, powiat kluczborski, tel. 077/418-97-42, 0606/69-30-76

PIŁA TAŚMOWA ŻNIN fi 80, - 3.200 zł. Prusice, tel. 071/312-60-95, 0604/06-97-21

PIŁA TAŚMOWA do metalu rok prod. 1998, automatic, z programatorem komputerowym, stół przepływowy, - 16.500 zł. Wrocław, tel. 071/789-16-60, 0604/62-44-85

PIŁA TAŚMOWA ŻNIN, 2002 r. stan idealny, - 7.500 zł. Wrocław, tel. 0607/07-65-45

PIŁA TAŚMOWA SAFO DRDA 63, 2003 r. DTR, na gwarancji, nieużywana, - 12.000 zł. Markotów Duży, gm Wołczyn, tel 0606/69-30-76

PIŁY ŁAŃCUCHOWE HUSQVARNA, STIHL 3 szt., stan idealny, cena od 230 - 500 zł/szt. Prochowice, tel. 0691/82-08-14

PIŁY ŁAŃCUCHOWE HUSQVARNA, STIHL od 2.5-6 KM, serwisowane, nowe prowadnice, stan b. dobry - od 300-650 zł/szt. Prochowice, tel. 0697/89-02-64

PIŁY ŁAŃCUCHOWE : spalinowa Dolmar PC 400, 1.7 kW, 2 sztuki - od 500-600 zł oraz Dolmar 115, 2.7 kW - 600 zł. Ząbkowice Śląskie, tel 0602/57-50-38

PISTOLET DO KOŁKÓW WIFAMA stan dobry, - 300 zł. Jelcz-Laskowice, powiat oławski, tel. 0603/29-24-18

PISTOLET DO KOŁKÓW HILTI DX-400 do wstrzeliwania kołków do ścian betonowych, kompletny, - 350 zł. Wrocław, tel. 071/325-27-32, 0505/07-03-54

PISTOLET DO KOŁKÓW WURTH, - 350 zł. Wrocław, tel. 0602/17-67-13

PISTOLET DO KOŁKÓW Hilti DX-750, - 800 zł. Wrocław, tel. 0501/22-71-26

PISTOLET DO ZSZYWEK PREBENA pneumatyczny, na wąskie zszywki, dł. ok. 30 mm, - 500 zł Wschowa, tel. 0501/06-39-63

PISTOLET LAKIERNICZY do lakierowania proszkowego, z aplikatorem Tribo, - 950 zł. Wrocław, tel. 071/343-13-94 w godz. 10-18

PISTOLET LAKIERNICZY HLP niskociśnieniowy, profesjonalny, do farb płynnych, - 195 zł. Wrocław, tel. 071/341-63-14, 0602/28-05-01

PISTOLET LAKIERNICZY SATA JET nowy, - 600 zł. Wrocław, tel 0602/33-81-60

PISTOLET LAKIERNICZY nowy, - 180 zł. Wrocław, tel. 0696/80-23-65

PODNOŚNIK SAMOCHODOWY 2-kolumnowy firmy Romeico, udźwig 2t, po regeneracji, - 2.000 zł. Dzierżoniów, tel. 0697/20-83-00

PODNOŚNIK SAMOCHODOWY wielozadaniowy. Świdnica, tel. 074/853-40-00

PODNOŚNIK SAMOCHODOWY 6-kolumnowy, śrubowy, udźwig 12.5 t, po remoncie, nowe nakrętki i łańcuchy, - 3.400 zł. Wrocław, tel. 0607/56-02-07

PODNOŚNIK SAMOCHODOWY 2-kolumnowy hydrauliczny, najazdowy, udźwig 3,5 t, mało używany, sprowadzony z Niemiec, - 2 700 zł. Ząbkowice Śląskie, tel. 0602/80-14-03

PODTRZYMKI TOKARSKIE I SZLIFIERSKIE, - 200 zł Świdnica, tel. 0504/61-60-53

PODZIELNICA FREZARSKA uniwersalna - 700 zł. Jelenia Góra, tel 075/764-83-73, 0609/93-90-09

PODZIELNICA FREZARSKA, - 1.100 zł. Świdnica, tel. 0504/61-60-53

POMPA zatapialna „Bibo", prod niemieckiej, 80 m3, stan b. dobry, - 1.300 zł Namysłów, tel. 077/410-34-75, 0508/78-49-32

POMPA motorowa PMP-48A, na przyczepie, 1-osiowej, ład. 0,5 t, węże, - 2.500 zł. Nysa, tel. 077/433-70-23

POMPA PS-50 spalinowa, samozasysająca, - 1.100 zł. Wrocław, tel. 071/346-23-10, 0601/70-33-89

POMPA przemysłowa, wydajność 3 l/s, prod. czeskiej, - 800 zł. Wrocław, tel. 071/346-65-74, 0602/10-30-95

POMPA DO GĘSTYCH CIECZY hydrauliczna kwasoodporna, wyd. 50 m3/godz. moc 11 kW, nowa, - 1.500 zł. Bolesławiec, tel. 075/732-77-54

POMPA DO WODY głębinowa prod. polskiej, moc 4.5 kW, wyd. 8600 m3/min., waga 100 kg + wodomierz, - 1.500 zł. Bielawa, tel. 074/645-28-07 po godz. 21

POMPA DO WODY i ścieków 2PM34DN, „żaba", silnik S-301, stan dobry, - 1.200 zł. Oleśnica, tel. 0502/86-33-92

POMPA DO WODY zatapialna, zasilanie 380 V, wydajność 1 m3/min., z 2001 r. - 1.300 zł. Strzelin, tel. 0601/78-39-70

POMPA DO WODY PJM wydajność 500 l/min, silnik 5.5 kW, technicznie sprawna, - 500 zł. Włoszakowice, tel. 065/537-01-31

POMPA OLEJOWA prod. PZL „Hydral" typ P2-2K1, silnik 0.25 kW, 1380 obr./min, - 200 zł. Wrocław, tel. 071/348-48-74, 0601/31-37-07

POMPY próżniowe stan b. dobry, gwarancja: BL-8 - 700 zł, BL-30 - 800 zł, BL-60 - 1.500 zł. Wrocław, tel. 071/784-46-32

PRASA ręczna, 1, 2, 3, 5 ton, w odlewie żeliwnym - od 145 zł. Wrocław, tel. 0605/17-08-33

PRASA BALANSOWA, - 500 zł. Legnica, tel. 0692/92-85-89

PRASA BALANSOWA, - 700 zł. Świdnica, tel. 0504/61-60-53

PRASA BALANSOWA, - 400 zł. Wrocław, tel. 071/346-63-43

PRASA DO KARTONÓW wykrawająca, pole robocze 1600x990 mm, wycina kartony i mikrogumę podeszew, sprawna i konserwowana, wymiary dł./szer./wys. 2500/600/2250 mm, - 13.000 zł. Zielona Góra, tel. 068/320-44-93 w godz. 7-16 (zdjęcia do tej oferty można zobaczyć w internecie pod numerem - A01604 http://wkz.autogielda.com.pl)

PRASA HYDRAULICZNA mało używana, do prod. wyprasek parafinowych W-2, 2 płyty podgrzewane, 18 gniazd, duża wydajność, reg. wysokość, - 15.000 zł Chojnów, tel. 0508/19-80-70

PRASA HYDRAULICZNA HDM 45, - 3.700 zł. Lubań, tel. 0607/09-86-01

PRASA HYDRAULICZNA elektr., nowa, 14 t, do tulei, sworzni i innych, - 2.700 zł. Trzebnica, tel. 071/312-01-32, 0604/79-69-13

PRASA KRAWĘDZIOWA PKXA mechaniczna, prod. niemieckiej, 160 t/4750 mm, z wyposażeniem, - 30.000 zł. Nowa Sól, tel. 068/355-53-72, 0601/16-13-88

PRASA MIMOŚRODOWA 40 ton, hydrauliczna, - 5.000 zł., tel. 0602/17-58-94

PRASA MIMOŚRODOWA nacisk 5 t, - 500 zł. Nowogrodziec, tel. 075/736-83-53, 0603/16-21-70

PRASA MIMOŚRODOWA kaletnicza, z uchylnym młotem, 25 t, do skrawania skóry, tkanin, papieru, kartonu, gumy, plastiku, - 2.500 zł. Wrocław, tel. 071/341-63-14, 0602/28-05-01

PRASA STOLARSKA DOHH SOPOT 6-półkowa, wymiar 1300x2000 cm, - 20.000 zł. Kępno, tel. 0694/89-58-95

PROFILARKA DO BLACH RAS 2282 do zamykania kanałów wentylacyjnych, - 8.000 zł. Brzeg, tel. 0603/63-95-70

PROSTOWNIK do wózków akumulatorowych, stan b. dobry, - 550 zł. Szczawin, tel. 071/392-38-28, 0602/76-58-79

PRZEKAŹNIKI styczniki, przełączniki, łączniki, przewód miedziany do akumulatorów, paski klinowe dł. 4 m, 2 łożyska. Głogów, tel. 076/834-53-70 po godz. 15

PRZYRZĄD DIAGNOSTYCZNY do regulacji końcówek wtryskiwacza, - 740 zł. Brzeg, tel. 077/412-44-98, 0694/12-95-47

PRZYRZĄD DIAGNOSTYCZNY . do samochodu marki Citroen i nie tylko, do sprawdzania lusterek, wykonuje wykresy itd., 2 komputery, 2 walizki kabli, programy, b. duży zakres zastosowania, - 4.200 zł. Lubin, tel. 0603/64-01-21

PRZYRZĄD DIAGNOSTYCZNY analizator spalin Sensor, 4-gazowy, po kalibracji, - 6.000 zł. Namysłów, tel. 0603/85-33-24

RĘBAK DO DREWNA prod. szwedzkiej, do klocków 37 i 52 cm, nacisk 5 t, 230 V, przenośny, na kółkach, sprawny, nowy, - 1.500 zł Dzierżoniów, tel. 074/645-77-10, 0604/43-58-11

SILNIK wibracyjny, - 200 zł. Wrocław, tel. 071/346-63-43

SILNIK ELEKTRYCZNY moc 11 kW, 960 obr./min, - 450 zł. Bolesławiec, tel. 075/732-77-54

SILNIK ELEKTRYCZNY na wózku, 10 kW, - 500 zł. Leszno, tel. 0605/64-59-45

SILNIK ELEKTRYCZNY 7.5 kW, 960 obr./min, - 250 zł. Oława, tel. 0603/88-38-29

SILNIK ELEKTRYCZNY 220/380V, 22 kW, 1.440 obr./min, - 600 zł. Osieczna, tel. 065/535-03-08

SILNIK ELEKTRYCZNY 380 V, 1.5 kW, 1.420 obr./min, - 250 zł. Przecławice, gm. Żórawina, powiat wrocławski, tel. 071/311-48-36

SILNIK ELEKTRYCZNY 2.2 kW, 940 i 1420 obr./min, kołnierzowy, obudowa aluminiowa, 4 szt. - 200 zł/szt. Siechnice, tel. 0691/69-51-16

SILNIK ELEKTRYCZNY 3 kW, 900 i 1400 obr./min, kołnierzowy - 250 zł/szt. Siechnice, tel. 0691/69-51-16

SILNIK ELEKTRYCZNY 4.5 kW, 1440 obr./min, - 250 zł. Syców, tel. 062/785-35-26

SILNIK ELEKTRYCZNY 3-fazowy, 4 kW, 1430 obr./min, - 200 zł. Wrocław, tel. 0508/37-61-06

SILNIK ELEKTRYCZNY do markizy, - 150 zł. Wrocław, tel. 071/346-23-10, 0601/70-33-89

SILNIK ELEKTRYCZNY 10 kW, 380 V, - 350 zł. Wrocław, tel 071/325-27-32, 0505/07-03-54

SILNIK ELEKTRYCZNY 0.7 kW, 1400 obr./min, - 50 zł. Wrocław, tel. 0603/54-37-38

SILNIK ELEKTRYCZNY 5.5 kW, 1400 obr./min, - 300 zł. Wrocław, tel 0603/54-37-38

SILNIK ELEKTRYCZNY Sg112M4, 380 V, 4 kW, 1.445 obr./min, 8.7 A, na łapach, nowy, - 350 zł. Wrocław, tel. 071/787-27-45, 0601/78-94-00

SILNIK ELEKTRYCZNY SKg100L4B, kołnierzowy, 380 V, 3 kW, 1.415 obr./min, 6.9 A, nowy, - 350 zł. Wrocław, tel. 071/787-27-45, 0601/78-94-00

SILNIK ELEKTRYCZNY 380V, 2.2 kW, 1420 obr./min, aluminiowy na łapach, - 200 zł. Wrocław, tel. 071/349-42-31, 0504/33-00-99

SILNIK ELEKTRYCZNY 7.5 kW, z hamulcem, do tokarki TUB 32, - 500 zł. Wrocław, tel. 0601/56-67-71

SILNIK ELEKTRYCZNY 2-biegowy, moc 7 kW, 1440 obr./min, - 350 zł. Zagrodno, tel. 076/877-39-73

SILNIK ELEKTRYCZNY 3,0 kW, 380V, 1420 obr./min, nieużywany, stan b. dobry - 190 zł. Zielona Góra, tel. 0603/29-49-96

SILNIK ELEKTRYCZNY, 1998 r. nowy, nieużywany, moc 2.2 kW, 2.840 obr./min, - 320 zł Korzeńsko, powiat trzebnicki, tel. 071/385-61-77

SILNIK SPALINOWY ANDORIA S wysokoprężny, 14 KM, zapłon z rozrusznika, stan dobry, do piaskarek, pomp wodnych i innych, - 1.100 zł. Pleszew, tel. 0694/22-94-46

SILNIKI ELEKTRYCZNE prądu stałego, nowe i używane, 110 i 220 V, od 200 zł. Brzeg, tel. 077/411-35-14, 0692/01-90-43

SILNIKI ELEKTRYCZNE : 17 kW, 1 440 obr/min - 400 zł;13 kW, 1 440 obr./min - 400 zł. Dobra, tel. 071/315-35-28

SILNIKI ELEKTRYCZNE : 1.5 kW, 950 obr./min; 1.5 kW, 1420 obr./min i inne, od 100 zł/szt. Głuszyca, tel. 074/845-92-92, 0607/95-17-52

SILNIKI ELEKTRYCZNE 1.5-5.5 kW - od 100 zł. Oława, tel. 0609/96-77-88

SILNIKI ELEKTRYCZNE 380 V, 2.2 kW, 950 obr./min, 380 V, 2.2 kW, 2.284 obr./min - 250 zł/szt. Przecławice, gm. Żórawina, powiat wrocławski, tel. 071/311-48-36

SILNIKI ELEKTRYCZNE . 700 obr./min, 0.4, 0.6 i 5.5 kW, 900 obr./min, 0.6, 0.8, 1.1, 1.5 i 3 kW, 1 400 obr./min, 2.2, 3, 4, 7, 7.5 kW, 2.800 obr./min, 0.8, 1.1, 2.2, 5.5, 7.5 kW - od 100 zł. Syców, powiat oleśnicki, tel. 0600/53-72-91

SILNIKI ELEKTRYCZNE 2.2 kW, 1420 obr./min., 1.1 kW, 2870 obr./min., 0.25 kW, 1390 obr./min., 0.22 kW, 1310 obr./min., 0.18 kW, 1360 obr./min., cena 50 - 250 zł. Świebodzice, tel. 074/664-56-32

SILNIKI ELEKTRYCZNE : 3 kW, 1400 obr./min. - 180 zł oraz 1.5 kW, 1400 obr./min, 380 V - 120 zł. Wołów, tel. 071/389-36-03

SILNIKI ELEKTRYCZNE 220 V - 2.2 kW 2800 obr., 1.5 kW 2800 obr. - 300 zł/szt., 380 V - 2.2 kW 2800 obr., 1.1 kW 2800 obr., kołnierzowe - 250 zł/szt., 1.5 kW 1400 obr., 1.5 kW 930 obr., kołnierzowe - 250 zł/szt., wibracyjny 1.1 kW, nowy - 450 zł, wibracyjne małe - 250 zł/szt. Wrocław, tel 0607/36-28-39

SILNIKI ELEKTRYCZNE : 380 V, 4,5 kW - 180 zł, 3,2 kW, 1450 obr./min, Mafena, prod. zachodniej - 150 zł, 380 V, 4,9 kW, 1390 obr./min - 100 zł, 380V, 3 kW, 1430 obr./min - 100 zł, 380V, 4 kW, 2900 obr./min - 250 zł. Wrocław, tel. 0505/61-28-53

- **SILNIKI ELEKTRYCZNE OD 1 DO 90 KW motoreduktory, elektrobębny, wentylatory przemysłowe, agregaty chłodnicze. TANIO!!!. Kargowa, tel. 068/352-64-79, 0604/21-21-17 W87000704**

SIŁOWNIKI PNEUMATYCZNE, - 20 zł Świdnica, tel 0504/61-60-53

SPAWARKA transformatorowa 220/380 V, do elektrod 4 mm, - 400 zł. Nowa Ruda, tel. 074/872-54-80, 0696/84-35-77

SPAWARKA 150-165-185 A, 220/380 V, do elektrody 4 mm, kompletna maska, szczotka, fabrycznie nowa, cena 320-490 zł. Wrocław, tel. 0601/71-59-58

SPAWARKA transformatorowa z kablami - 400 zł, elektrody 0,5-4 - 750 zł. Zbąszynek, tel. 068/384-92-92

SPAWARKA BESTER SPB 315 400 A, - 1.000 zł. Bolesławiec, tel. 0607/07-65-45

SPAWARKA BESTER PROSTOWNIKOWA 400 A + kable, - 950 zł. Grodków, tel. 077/415-13-44

SPAWARKA BESTER 220V, nowa, - 800 zł. Wrocław, tel. 071/325-27-32, 0505/07-03-54

SPAWARKA FIMER TIG 200 DC/AC nowa, nieużywana, do spawania aluminium, blachy kwasoodpornej i innych stali szlachetnych, profesjonalna, 200 A, - 5.500 zł. Dzierżoniów, tel. 0600/76-32-80

SPAWARKA MIGOMAT DEP-401 stan b. dobry, - 2.700 zł., tel. 0608/03-01-94

SPAWARKA MIGOMAT MP 160, turbo bester + butla CO2, mało używana oraz drut 0.6-0.8 mm, - 1.250 zł. Jelenia Góra, tel. 075/641-78-12, 0697/15-98-41

SPAWARKA MIGOMAT DPS-630 chłodzona wodą - 3.600 zł, 400 A - 1.700 zł, Migomaty 180 A i 250 A, na siłę, Migomat 150 A/220 V - 650 zł, spawarka Bester 250 - 700 zł, SPB-315 - 1.000 zł, TIG - 1.800 zł. Lubań, tel. 0694/10-97-25

SPAWARKA MIGOMAT 160 do 180 amperów na 220V. Oleśnica, tel. 0697/78-47-42

SPAWARKA MIGOMAT moc 210 A, oryg, - 3.000 zł. Trzebnica, tel. 071/312-93-68

SPAWARKA MIGOMAT 160 A, + reduktor, drut 0.6-0.8 mm, wentylator na kółkach, fabrycznie nowa, - 920 zł. Wrocław, tel. 0601/71-59-58

SPAWARKI : transformatorowa, 300 A, kompletna - 700 zł, Migomat, 160 A, 220 V, duża szpula, eurozłącze - 1.000 zł, Migomat, 160 A, 380 V, prod. OZAS, duża szpula, eurozłącze - 1.900 zł. Jelenia Góra, tel. 0603/94-08-60

SPAWARKI : migomat, 160 A - 1700 zł, 180 A - 2000 zł, 200 A - 2150 zł, 220 A - 2300 zł, 250 A - 2500 zł, 315 A - 3000 zł, używane, 125 A - 600 zł, 315 A - 1700 zł, 400 A - 2500 zł, elektrodowa STB, 250 A - 1000 zł. Ostroszowice, gm. Dzierżoniów, tel 074/833-01-73, 0501/35-86-14

SPIRALE KANALIZACYJNE przemysłowe, fi 25 i 30 mm, 2 sztuki - 70 zł/szt. Wrocław, tel. 071/328-93-44

SPRĘŻARKA ASPA 3JW60 stan b. dobry, kompletna, - 1.050 zł. Jarocin, tel. 0605/62-48-80

SPRĘŻARKA zbiornik o poj. 50 l, 230V, prod. niemieckiej, stan b. dobry, na kółkach, - 320 zł. Jelenia Góra, tel. 075/641-78-12, 0697/15-98-41

SPRĘŻARKA 3-cylindrowa, - 1.000 zł. Jordanów Śląski, powiat wrocławski, tel. 0691/25-68-09

SPRĘŻARKA przemysłowa, zbiornik 400l, ciśnienie robocze 15 atm, - 3.000 zł. Lubań, tel. 0607/07-65-45

SPRĘŻARKA PKD6 wydajność 8 - 10 m3/min, silnik Zetor, chłodzony wodą, stan dobry + węże powietrzne + młot do kucia, - 10.000 zł. Oleśnica, tel. 0502/86-33-92

SPRĘŻARKA ASPA 3-tłokowa, poj. 200 l, - 350 zł. Oława, tel. 071/313-83-03 po godz. 18, 0600/43-28-40

SPRĘŻARKA przemysłowa, prod. angielskiej, 18 kW, 7 atm, 2160 m3/h, - 6.000 zł. Świebodzice, tel 074/664-56-32

SPRĘŻARKA ORLIK 2-tłokowa, technicznie sprawna, - 2.000 zł. Wińsko, powiat wołowski, tel 0601/55-67-67

SPRĘŻARKA tłokowa 2-tłokowa, na podstawie, chłodnica, skraplacz, bez silnika, - 300 zł. Wołów, tel. 0507/03-33-10

SPRĘŻARKA tłokowa 3-tłokowa, poj. zbiornika 30 l, na kołach, - 400 zł. Wrocław, tel. 071/330-58-44

SPRĘŻARKA 8 atm, zbiornik 25 l, odwadniacz 210 l/min, EURO, na kółkach, fabrycznie nowa, - 470 zł. Wrocław, tel. 0601/71-59-58

SPRĘŻARKA 220 V, 1.5 kW, stan b dobry, - 700 zł. Wrocław, tel. 071/325-27-32, 0505/07-03-54

SPRĘŻARKA EINHELL silnik 1.5 kW, ciśnienie 8 bar, nowe, - 550 zł. Zgorzelec, tel. 0601/89-64-22

SPRĘŻARKA śrubowa wydajność 3 m3/min., spalinowa, - 10.000 zł. Żarów, powiat świdnicki, tel. 0502/59-65-34

SPRĘŻARKA KLOTTMANN WERKE, 1988 r. z wężem i młotem pneumatycznym, waga 800 kg, ciśnienie 10 barów, wydajność 10-30 m3/min, - 9.000 zł. Sułów, powiat milicki, tel. 0607/76-23-71

SPRĘŻARKA śrubowa, 1995 r. przebieg 1030 mtg, wydajność 2.2 m3/s, 9 bar, silnik diesel Kubota, stan b. dobry, - 7.000 zł. Modła, tel. 076/817-22-19, 0694/35-47-99

STOŁY ELEKTROMAGNETYCZNE i magnetyczne, - 400 zł. Świdnica, tel. 0504/61-60-53

STÓŁ PODZIAŁOWY obrotowy, fi 400 - 550 zł. Jelenia Góra, tel. 075/764-83-73, 0609/93-90-09

STÓŁ PODZIAŁOWY obrotowy, - 1.200 zł. Świdnica, tel. 0504/61-60-53

STÓŁ SPAWALNICZY z wentylatorem - 300 zł. Jelenia Góra, tel. 075/764-83-73, 0609/93-90-09

STÓŁ STOLARSKI z imadłami, technicznie sprawny, - 500 zł. Przecławice, gm. Żórawina, powiat wrocławski, tel. 071/311-48-36

STRUGARKA DO DREWNA profesjonalna, 220/380 V, przenośna, do podłóg, - 850 zł. Oleśnica, tel. 071/793-96-79, 0605/93-78-98

STRUGARKA DO DREWNA FOD BYDGOSZCZ, 1979 r. wym. 200x40 cm, 4 noże, - 3.000 zł. Zawonia, powiat trzebnicki, tel. 0696/60-83-43

STRUGARKA DO METALU fabryczna, - 2.000 zł. Bolesławiec, tel. 0607/07-65-45

SUSZARNIA DO DREWNA HAJNÓWKA kpl., dł. 9 m, - 14.000 zł. Prusice, tel. 071/312-60-95, 0604/06-97-21

SZATKOWNICA DO KAPUSTY 11 noży, - 3.500 zł. Zagrodno, tel. 076/877-38-28

SZLIFIERKA do regeneracji końcówek wtryskowych silników diesla, nauka technologii w cenie, - 8.700 zł. Kalisz, tel. 062/761-11-88

SZLIFIERKA duża, warsztatowa oraz spawarka wirowa, 350 A, - 1.000 zł. Nysa, tel. 0692/31-46-58

SZLIFIERKA stojąca, 2 tarcze, śr. 350, 380V, - 320 zł. Wrocław, tel. 0601/71-61-18

SZLIFIERKA SPC 20B, 1983 r. „magnesówka", stan b. dobry, - 10.000 zł. Goczałków, tel. 074/855-95-75, 0605/57-63-88

SZLIFIERKA DO LASTRYKA I GRANITU zasięg 5 m, średnica ściernic 200 mm, zakotwiona w podłodze, obrót o 360 stopni, docisk regulowany, nowa, - 3.000 zł. Wykroty, powiat bolesławiecki, tel. 0601/88-45-66

SZLIFIERKA DO METALU 2-tarczowa, stan b. dobry, - 1.000 zł. Bolesławiec, tel. 0607/07-65-45

SZLIFIERKA DO PŁASZCZYZN SPC-20, - 5.000 zł. Konin, tel. 063/244-26-36

SZLIFIERKA DO WAŁKÓW 3A423 korbowych lub prostych, stan b. dobry, - 40.000 zł. Wrocław, tel. 071/372-86-15, 0601/56-64-32

SZLIFIERKA KĄTOWA BOSCH duża, 1800 W, z osprzętem, - 400 zł. Wrocław, tel. 071/349-42-31, 0504/33-00-99

SZLIFIERKA KĄTOWA HILTI WS-230, - 440 zł. Wrocław, tel. 0509/10-57-48

SZLIFIERKA KĄTOWA HILTI nowa, fi 230 mm, 6000 obr./min., dwie tarcze do metalu, - 600 zł. Wrocław, tel. 0691/69-29-08

SZLIFIERKA KĄTOWA BOSCH fi 230, fabrycznie nowa, - 500 zł. Wrocław, tel. 0507/63-95-24

SZLIFIERKA TARCZOWA SŁUPSK stan b. dobry, - 3.000 zł. Lubań, tel. 0607/07-65-45

SZLIFIERKA TARCZOWA ONW-350 na postumencie, stan b. dobry, - 1.000 zł. Wrocław, tel. 071/322-27-22, 0609/24-74-28

SZLIFIERKA WALCOWA 2 wały, szer. wałów 1 m, - 6.500 zł Wołany, tel. 074/868-74-36

TARCZE korundowe, fi 320, zbrojone, do cięcia gumówką przechyłową, 200 szt. - 5 zł/szt. Radwanice, tel. 071/311-77-48

TOKARKA do drewna, - 520 zł. Gościęcice, tel. 071/392-39-05 po godz. 20

TOKARKA uniwersalna dł. toczenia 1.5 m, - 7.500 zł. Gryfów Śl., tel. 075/781-26-11, 075/781-38-44

TOKARKA TUC 50 dł. toczenia 1 m, - 4.000 zł. Gryfów Śl., tel. 075/781-26-11, 075/781-38-44

TOKARKA TUG 40 dł. toczenia 1 m, stan b. dobry, - 7.100 zł. Jawor, tel. 076/870-11-52, 0607/21-24-36

TOKARKA TUE 35 technicznie sprawna, dł. 150 cm, dł. toczenia 60 cm, - 1.700 zł. Prudnik, tel. 077/436-19-56

TOKARKA dł. elememtu toczonego 2.5 m, bez silnika, - 1.800 zł. Świba, powiat kępiński, tel. 062/781-92-65, 0691/96-72-47

TOKARKA mała, 380V, ze stołem, stan idealny, - 2.200 zł. Wrocław, tel. 071/325-27-32, 0505/07-03-54

TOKARKA uniwersalna TUD-50, dł. toczenia 500 mm, średnica toczenia 500 mm, waga 2450 kg, 1967 r., - 4.500 zł. Wrocław, tel. 0600/01-26-49

TOKARKA rewolwerowa dł. maszyny 3 m, możliwość gwintowania, - 2.500 zł. Wrocław, tel. 071/311-23-99, 0504/27-01-26

TOKARKA stołowa, 1965 r. ZSM-80, - 1.200 zł. Trzcinica, tel. 062/781-52-56

TOKARKA TUM-35 D-1, 1990 r. stan b. dobry. Brzeg, tel. 0603/63-95-70

TOKARKI uniwersalne : typ TUD 50 i TUB 32 - od 4.000 zł. Konin, tel. 063/244-26-36

TRAK do drewna z ruchomym wózkiem na prowadnicach, do wyrobu palet, - 2.900 zł. Kluczbork, tel. 077/418-48-94, 0504/47-88-12

TRAK taśmowy, - 11.000 zł. Prusice, tel. 071/312-60-95, 0604/06-97-21

TRAK taśmowy WOOD-MEIZER, 1999 r., stan idealny, - 46.000 zł. Wrocław, tel. 0607/07-65-45

TRANSFORMATOR 150 W, 220/380 V lub 110/220 V, - 30 zł. Bielany Wrocławskie, tel. 0504/70-96-34

TURBINA WODNA FRANCIS średnica wirnika 600 mm, - 12.000 zł. Lubin, tel. 076/746-31-40, 0606/28-70-93

TWARDOŚCIOMIERZ BRINELLA B2, hydrauliczny, - 800 zł. Boguszów-Gorce, tel. 074/844-89-26

UBIJACZKA CUKIERNICZA GDL kpl. ubijaków, stan b. dobry, - 6.000 zł. Wrocław, tel. 0601/89-28-71

UCHWYT DO TOKARKI fi 400 - 300 zł. Jelenia Góra, tel. 075/764-83-73, 0609/93-90-09

UCHWYTY DO TOKAREK mechaniczne i pneumatyczne, - 150 zł. Świdnica, tel. 0504/61-60-53

URZĄDZENIE DO ODŁOWU RYB IUP-200 profesjonalne, w rzekach, polokach, stawach, jeziorach, akumulator 12 V, - 2.200 zł. Głogów, tel. 0608/78-08-82

URZĄDZENIE DO ODŚNIEŻANIA 220 V, - 250 zł. Oleśnica, tel. 0601/78-40-09

WAGI używane, platformowe, uchylne, szalowe, od 5 do 150 kg - 80, 200 zł. Wrocław, tel. 071/325-27-32, 0505/07-03-54

WALCARKA DO RUR dł. walcowania 1.000 mm, - 2.000 zł Ostrów Wlkp., tel. 062/736-25-45

WCIĄGARKA LINOWA udźwig 6 t, lina o dł. 50 m, napędzana wałkiem, - 300 zł. Strzelce Swidnickie, tel. 074/850-42-44

WCIĄGARKA ŁAŃCUCHOWA posuw ręczny, do 3.5 t, - 800 zł lub zamienię na mniejszą. Ostrów Wlkp., tel. 0602/48-44-50

WCIĄGARKA ŁAŃCUCHOWA udźwig 10 t, - 600 zł. Świerzawa, powiat złotoryjski, tel. 0602/50-25-30

WCIĄGARKI elektryczne, prod. bułgarskiej, 125-500 kg, używane, stan b. dobry - od 250 zł. Wrocław, tel. 0506/14-57-15

WENTYLATOR WWOAX-28 z silnikiem, nieużywany, 1,16 m3/sek, - 980 zł. Wrocław, tel. 071/349-14-81 w godz. 7-15

WENTYLATOR nadmuchowy, 380 V, metalowy, - 170 zł. Wrocław, tel. 0692/46-63-63

WENTYLATOR WYCIĄGOWY na 220V, do pomieszczenia 80-100 m2 oraz drugi mniejszy - 150 zł. Wrocław, tel. 0501/81-36-18

WENTYLATOR WYCIĄGOWY do pomieszczeń 80-100 m2, 220 V, - 150 zł. Wrocław, tel. 071/351-97-50

WENTYLATORY DACHOWE i ścienne - od 150 zł/szt. Trzebnica, tel. 0503/17-78-38

WIERTARKA WS-15 stan b. dobry, - 650 zł. Stary Śleszów, tel. 071/311-45-98

WIERTARKA ATLAS COPCO SDS PLUS, walizkowa, stan idealny, - 490 zł. Wrocław, tel. 0603/12-89-38

WIERTARKA BOSCH GBH-2SR udarowa, z walizką, stan b. dobry, - 300 zł. Wrocław, tel. 0601/05-88-03

WIERTARKA udarowa, na SDS plus „AEG", stan dobry, - 300 zł. Wrocław, tel. 0502/12-55-57

WIERTARKA pionowo-pozioma, pneumatyczna, wielowrzecionowa, wiertła, kompletna, - 3.000 zł. Ząbkowice Śląskie, tel. 0606/22-31-50

WIERTARKA KADŁUBOWA WKA 25 stan idealny, - 2.550 zł. Lubań, tel. 0607/07-65-45

WIERTARKA POZIOMA HILTI nowa, - 950 zł. Wrocław, tel. 0691/69-29-08

WIERTARKA PROMIENIOWA, - 3.000 zł. Gryfów Śl., tel. 075/781-26-11, 075/781-38-44

WIERTARKA PROMIENIOWA WR-50, - 3.800 zł. Piława Górna, powiat dzierżoniowski, tel. 0603/27-51-61

WIERTARKA SŁUPOWA WED-32 wymiary gabarytowe 2300 x 820 x 630, waga 850 kg, moc 2/3 kW, 1963 r, - 2.500 zł. Wrocław, tel. 0600/01-26-49

WIERTARKA STOŁOWA stan dobry, - 600 zł. Biskupice Oławskie, tel. 071/318-66-14

WIERTARKA STOŁOWA WS-15 + imadło, - 790 zł. Grodków, tel. 077/415-13-44

WIERTARKA STOŁOWA 2M1-12 cena 650 zł. Jelenia Góra, tel. 075/764-83-73, 0609/93-90-09

WIERTARKA STOŁOWA BT-10 4 zakresy obrotów, od 310 do 2000 obr./min, - 890 zł. Świebodzice, tel. 074/664-55-52

WIERTARKA STOŁOWA WSD-6 5 zakresów obrotów, od 800 do 8000 obr./min, stan b. dobry, - 740 zł. Świebodzice, tel. 074/664-55-52

WIERTARKOWKRĘTARKA BOHRSCHAUBER akumulatorowa, walizkowa, techn. sprawna, kompletna, ładowarka, 12 V, stan b. dobry + akumulator, - 100 zł. Strzelin, tel. 0609/64-40-13

WIERTNICA WIRTH MASTER pełny osprzęt, + koronki fi 50-130 mm, - 2.800 zł. Wrocław, tel. 0603/12-89-38

WKRĘTARKA elektryczna, bardzo mocna „Makita", stan b dobry, w walizce, - 400 zł. Wrocław, tel. 0502/12-55-57

WÓZEK PALETOWY hydrauliczny, ręczny, udźwig 600 kg, wysokość podnoszenia 140 cm, prod. niemieckiej, - 700 zł. Namysłów, tel. 0600/92-09-41

WÓZEK PALETOWY udźwig 2 t, wys. podnoszenia 125 mm, stan b. dobry, - 650 zł. Sobótka, tel. 071/390-31-55, 0601/87-33-30

WÓZEK PALETOWY prod. niemieckiej, - 1.000 zł. Wrocław, tel. 0600/87-82-33

WÓZEK PALETOWY BELET NF 20R, 2000 r. udźwig 2 t, wysokość podnoszenia 1.25 m, stan b. dobry, 2 szt, - 650 zł, transport gratis. Sobótka, powiat wrocławski, tel. 0601/87-33-30

WÓZEK RĘCZNY 2-kołowy - 120 zł. Wrocław, tel. 071/352-90-26, 0601/76-02-51

WRZECIONO DO SZLIFIERKI NARZĘDZIOWEJ NUA-25, - 350 zł. Wrocław, tel. 0602/46-58-51

WRZECIONO DO TOKARKI TUR 50S nowe, - 520 zł. Wrocław, tel. 0602/46-58-51

WTRYSKARKA KUASY 260 x 100, - 6.000 zł., tel. 0505/70-16-88

WTRYSKARKA do tworzyw sztucznych, wtrysk 150 gramów, rzemieślnicze wykonanie, - 800 zł. Leszno, tel. 065/526-62-84, 0693/50-03-15

WTRYSKARKA KUASY 260/100, - 9.000 zł. Pleszew, tel. 0501/20-85-24

WTRYSKARKA ARBURG automatyczna, 18 g wtrysku, stan dobry, - 4.500 zł. Wrocław, tel. 071/341-63-14, 0602/28-05-01

WTRYSKARKA HYDRAULICZNA CS88 prod. czeskiej, pełen automat, - 9.000 zł. Pleszew, tel. 0501/20-85-24

WTRYSKARKA TŁOKOWA KUASY 30 spalona, - 1.000 zł Wrocław, tel. 0693/35-45-89

WYKRYWACZ METALI Bounty Hunter Pioneer 101, dyskryminacja, wskaźnik wychyłowy, nowy, - 500 zł. Legnica, tel. 0501/65-15-43

WYKRYWACZ METALI Minelab Sovereign XS-2 Pro, wskaźnik rodzaju metalu, dyskryminacja, ładowarka + akumulator, - 2.500 zł. Legnica, tel. 0501/65-15-43

WYKRYWACZ METALI TRESCHOLD nowy, 3 programy, zasięg do 2 m, - 260 zł. Wrocław, tel. 0506/54-44-96

WYKRYWACZ METALI zasięg do 3 m, sonda 50 cm, - 1.300 zł. Wrocław, tel 071/336-05-26

WYKRYWACZ METALI WHITES 6600 prod. USA, profesjonalny, 16 programów, wykrywa złote i srebrne przedmioty, przystosowany do pracy pod wodą oraz pod ziemią (w bunkrach czy jaskiniach), podwójna dyskryminacja, wyświetlacz, - 750 zł (w sklepie 4.900 zł). Wrocław, tel. 071/341-51-50, 0600/66-20-61

WYPOSAŻENIE CHŁODNI na 32 m3, 2 parowniki, 2 agregaty chłodnicze, nowa skrzynka rozdzielcza z zabezpieczeniami i czujnikiem temperatury, nowe filtry, zawory, napełnione gazem nowego typu, - 2.400 zł. Leszno, tel. 0694/16-03-60

WYPOSAŻENIE DRUKARNI kompletne, 4 maszyny poligraficzne, gilotyna do papieru Adast Maxima M-106, powielacz offsetowy Adast Romayor 313, powielacz offsetowy AB Dick 369, kopiorama offsetowa z lampą UV, - 25.000 zł. Wrocław, tel. 071/792-69-70, 0602/29-44-35

WYPOSAŻENIE PIEKARNI : maszyny, wózki, kosze i inne. ., tel. 0504/85-51-58

WYPOSAŻENIE WARSZTATU SAMOCHODOWEGO : tester do swiec zapłonowych - 150 zł, stół warsztatowy - 200 zł, smarownica nożna - 200 zł, imadło kowalskie - 150 zł, paliniki do spawania 2 kpl. - 200 zł, nożyce do blachy - 200 zł, sprężarka 3JW - 700 zł, podnośnik kolejowy - 100 zł. Kiełczów, tel. 071/398-81-86

WYPOSAŻENIE WARSZTATU SAMOCHODOWEGO : przyrząd do geometrii kół, migomat MP 1500, tester Sealey 12/24V, stoły warsztatowe, regały, wiertarka stołowa, szlifierka SF 160, rozbijaki do rur tłumików, prasa hydrauliczna PHW-10C, piecyk „cyganek", podnośnik „żaba", beczka na wózku do wymiany oleju i inne - 500, 5.000 zł. Wrocław, tel. 0502/30-81-82

- **WYPOSAŻENIE WARSZTATU ŚLUSARSKIEGO : spawarka wirowa 300 A - 500 zł, butle tlenowe - 100 zł, butle acetylenowe - 150 zł, giętarka do rur hydraulicznych - 850 zł, przecinarka do metalu, fi 300, 4 kW - 1.300 zł, stół ślusarski - 200 zł, wiertarka stołowa - 1.200 zł, agregat malarski Adal - 4.650 zł i wiele innych, sprowadzamy na zamówienie,. wystawiamy faktury VAT!!, Lubin, tel. 0601/66-10-39 W84002244**

WYPOSAŻENIE WARSZTATU ŚLUSARSKIEGO - cena od 3.000-9.000 zł. Giżyn, powiat myśliborski, tel. 095/747-77-28, 0600/25-95-54

WYPOSAŻENIE ZAKŁADU KRAWIECKIEGO : overlock - 700 zł, dziurkarka - 2.000 zł, ryglówka - 700 zł, guzikarka - 400 zł, nóż pionowy - 1.000 zł stebnówka - 200 zł, klejarka - 400 zł, podszywarka - 500 zł, stół prasowalniczy - 600 zł. Rakoszyce, powiat średzki, tel. 0692/41-66-28

WYPOSAŻENIE ZAKŁADU WULKANIZACYJNEGO z podnośnikiem 2-kolumnowym - 25.000 zł. Sulęcin, tel. 068/341-33-87 po godz. 20, 0601/52-71-82

WYPOSAŻENIE ZAKŁADU WULKANIZACYJNEGO : wyważarka do kół i montażownica do opon, - 2.750 zł. Wrocław, tel. 0502/43-21-39

WYRÓWNIARKA ŻNIN 40', 4-nożowa, stan b. dobry - 3.500 zł, 60', 4-nożowa - 3.600 zł. Wrocław, tel. 0607/07-65-45

WYRÓWNIARKA DO DREWNA żeliwna, nowa, - 2.000 zł. Prężyce, tel. 071/317-11-46

WYRZYNARKA MCCAUSTER z laserem, fabrycznie nowa, 2 lata gwarancji, - 230 zł. Wrocław, tel. 071/349-42-31, 0504/33-00-99

WYTACZARKA DO BĘBNÓW HAMULCOWYCH sprawna technicznie, - 1.500 zł. Królikowice, tel. 071/311-76-51

WYTWORNICA ACETYLENOWA duża + butla tlenowa z reduktorem, - 300 zł. Szprotawa, tel. 068/376-50-02

- **WYTWORNICA PARY STEAM JET przemysłowa, prod. włoskiej, firmy Cristanini + lanca, rok produkcji 2000, cena wywoławcza - 5.500 zł z VAT, spryskiwacz ciśnieniowy LT 100, prod. włoskiej, firmy Tecnomec, cena wywoławcza - 1.250 zł z VAT, licytacja ustna 04.02.2004 r., o godz. 10, we Wrocławiu, szczegóły pod numerem tel. 071/340-08-55 lub na. www.domaukcyjny.wroc.pl, W81001934**

BLACHY PRUSZYŃSKI

TERAZ POLSKA

PRODUCENT

PRUSZYŃSKI Sp. z o.o.

55-075 Bielany Wrocławskie, ul. Wrocławska 48

tel. 071/311-26-21, 311-04-04, fax 311-03-24

OP024495

• Blachodachówka • Blachy trapezowe ocynkowane i powlekane T6-T135 • Blachy płaskie, ocynkowane, powlekane, tytan - cynk i aluminium Obróbki blacharskie i akcesoria • Okna dachowe

ZAGĘSZCZARKA DO FOLII wielokątna, silnik 30 kW, wydajność 150 kg/godz, - 6.500 zł. Wrocław, tel. 0607/18-05-93

ZAGINARKA DO BLACHY krawędziowa, do 3 mm, dł. cięcia 2500 mm. Nysa, tel. 0602/19-02-92

ZAGNIATARKA EISELE do łączenia profili aluminiowych (do naroży), pneumatyczna - 9500 zł. Jelenia Góra, tel. 075/764-83-73, 0609/93-90-09

ZAMIENIĘ MASZYNY do przetwórstwa tworzyw sztucznych, wraz ze zbytem - na samochód ciężarowy. Kędzierzyn-Koźle, tel. 0603/21-35-87

ZAMIENIĘ MŁYNEK DO TWORZYW SZTUCZNYCH (możliwość zmielenia wiaderka 7 l) - na inny. Wrocław, tel. 071/341-63-14, 0602/28-05-01

ZASUWY PRZEMYSŁOWE oraz zawory przemyslowe, cena 50-500 zł/szt. Wrocław, tel. 071/355-31-12, 0605/07-77-88

ZGRZEWARKA PUNKTOWA ZP1-16, - 4.000 zł. Ostrów Wlkp., tel. 062/736-25-45

ZMYWARKA PRZEMYSŁOWA WINTERHALTER do pojemników piekarniczych lub masarskich, czas mycia od 1-2 minut, - 6.000 zł. Wrocław, tel. 071/341-66-33

ZSZYWACZ BOSCH PTK-19E elektryczny, profesjonalny, uniwersalny, stan b. dobry, wiele możliwości zastosowań, - 200 zł. Bielany Wrocławskie, tel. 0504/70-96-34

MATERIAŁY BUDOWLANE I WYROBY HUTNICZE

AGREGAT TYNKARSKI PFT 4 , komplet węży, ślimak, 2 kolnierze, stan dobry, - 7.930 zł. Legnica, tel. 076/722-39-56, 0605/07-59-12

AGREGAT TYNKARSKI AR PFT HM-204 mieszalnik do zapraw, z dozownikiem wody, zasyp 50 kg, wysoka i szybka wydajność, stan idealny, - 1.700 zł. Wołów, tel. 071/319-03-75, 0604/41-58-64

BARAK 2 pomieszczenia, pow. 14 m2, umeblowany, z pełnym wyposażeniem, bez kół, stan idealny, - 2.500 zł. Wrocław, tel. 071/325-27-32, 0505/07-03-54

BARAK BUDOWLANY nowy, wym. 2.5x3 m, - 3.500 zł. Oława, tel. 0605/74-16-24

BELKI DREWNIANE 8x10 cm, dł. 6 m - 12 zł/szt. Wrocław, tel. 0601/87-65-95

BETON KOMÓRKOWY

"PREFBET" MILICZ

TRANSPORT Z HDS OP024458

tel. 071/384-00-55, 0-603 051 604

- **BETON KOMÓRKOWY oraz stropy Teriva, cement, wapno, pustaki, wyroby z keramzytu, pręty stalowe, kredyty budowlane. Góra, tel. 0601/57-14-04 W84050144**

BETONIARKA poj. 80 l, 220 V, - 380 zł. Głubczyce, tel. 0608/80-47-16

BETONIARKA poj. 250 l, - 800 zł. Krobia, powiat gostyński, tel. 065/511-12-33, 0601/07-14-82

BETONIARKA poj. 180 l, 220 V, wojskowa, gumowe koła, - 1.200 zł. Oleśnica, tel. 071/793-96-79, 0605/93-78-98

BETONIARKA poj. 140 l, 220 V, prod. niemieckiej, - 750 zł. Oleśnica, tel. 0601/78-40-09

BETONIARKA 180 l, 220 V, wojskowa, - 1.200 zł. Oleśnica, tel. 071/783-96-79, 0605/93-78-98

BETONIARKA poj. 250 l, - 650 zł. Ostroszowice, tel. 074/833-01-73, 0501/35-86-14

BETONIARKA 120 litrów, sprawna, zapasowy silnik, cena 420 zł, możliwy dowóz. Platerówka, tel. 075/722-11-97 po godz.20, 0507/21-51-84

BETONIARKA poj. 100 l, na kolach, - 500 zł. Szczodre, tel. 071/399-20-20

BETONIARKA poj. 120 l, 220 V, - 500 zł. Ścinawa, tel. 076/843-69-96, 0607/54-44-56

BLACHA OCYNKOWANA trapezowa biała, powlekana, ok. 400 m2, - 14 zł /m2. Opole, tel. 0609/26-83-38

BLACHA OCYNKOWANA rozm. 193x100 cm - 20 zł/szt. Wrocław, tel. 0505/61-28-53

- **BLACHODACHÓWKA CERAMICZNA , cement blachodachówka, blachy trapezowe, powlekane, ocynkowane, gonty papowe, więźba + kompletne dodatki (wełna, styropian, taśmy kominowe, rury PCV, metalowe, okna dachowe itd.), wykonawstwo, raty, rozmiar i transport gratis, wysokie rabaty + prezenty. ., tel. 071/313-02-34 (fax), 0502/22-48-79 W01015844**

BLOCZKI BETONOWE siporex wym 24x24x59 cm, cena 4.50 zł/szt., 12x24x59 cm, cena 2.50 zł, strop Teriva, cena 29 zł/m2, pustak Alfa 1/1, cena 3.15 zł/szt. Głogów, tel. 0601/64-73-42

BLOCZKI BETONOWE wym. 12x24x38 cm - 1 60 zł/szt. Góra, tel. 065/544-44-35

BLOCZKI BETONOWE do podpiwniczenia domu, 1400 sztuk, cena 1,50 zł/szt. Kłodzko, tel. 0507/17-58-40

BLOCZKI BETONOWO-SZLAKOWE wym. 12x24x38 cm, ok. 2000 szt , cena 1.40 zł/szt. Głęboka, tel. 074/819-49-44

BOAZERIA SOSNOWA panelowa, cena 14.50 zł/m2. Mąkoszyce, pow. brzeski, tel. 0503/61-89-03

BRAMA GARAŻOWA napęd silnikiem elektrycznym, z pilotem, wym. 5.8 x 3 m, możliwość zmniejszenia wymiarów, - 8.240 zł. Wrocław, tel. 071/344-30-57, 071/341-05-63 fax

BRAMA WJAZDOWA z furtką, kute, wym. 350x150 cm i 100x150 cm, nitowane z profili kwadratowych, - 2.200 zł Wąsosz, powiat górowski, tel. 0691/15-97-70

BRAMA WJAZDOWA 2-skrzydłowa, szer. 5 m, wys. 1.5 m, 2 słupki, - 670 zł. Wrocław, tel. 071/346-23-10, 0601/70-33-89

BRAMA WJAZDOWA 2,20x3,20 m, podnoszona do góry, - 600 zł. Wrocław, tel. 0602/17-27-14

BRAMY kute, 2 szt, - 450 zł. Piława Górna, tel. 074/837-15-60

- **BRAMY GARAŻOWE : uchylne od 590 zł, segmentowe (40 mm ocieplenie) od 1.780 zł, wjazdowe - 1.028 zł, ogrodzenia, standardowe wymiary bram uchylnych od ręki, profesjonalna automatyka Marantec, Nice, montaż, raty, pomiar i doradztwo gratis, firma „Domino" zapraszamy w godz. 8-16, sob. 10-14. ., tel. 071/315-31-70 (fax), 0609/20-08-94 W01016304**
- **BRAMY GARAŻOWE uchylne, profesjonalne, z gwarancją renomowanych firm. Promocja - brama 2,2x2,4 m - 690 zł brutto. CESBUD MB, Marcinkowice, ul. Cicha 13, tel. 071/302-81-57 (fax), 0506/19-61-80 W01004054**

BRAMY GARAŻOWE prod. niemieckiej, 204 x 232 cm - 300 zł, 213 x 250 cm - 300 zł. Bolesławiec, tel. 075/736-33-57

BRAMY GARAŻOWE 2-skrzydłowe, nowe, 2 szt.- 650 zł/szt. Ząbkowice Śląskie, tel. 0605/56-10-39

- **BRAMY GARAŻOWE, PRZEMYSŁOWE, OGRODZENIA, AUTOMATYKA, okna, rolety - najbardziej doświadczone ekipy monterskie, solidność, przystępne ceny za towar najwyższej jakości, wyróżnienie „Gazety Wyborczej", dla klientów wczasy w ośrodku firmowym. „OLAF", Wrocław, ul. Orla 23, tel. 071/332-32-67, 0602/77-79-43 9-17, sob. 10-14 W01014384**
- **BRAMY GARAŻOWE I PRZEMYSŁOWE, DRZWI STALOWE PRZECIWPOŻAROWE Hormann, sprawdzona firma, 12 lat na rynku, fachowi monterzy, bezpłatny pomiar, odpowiedzialne doradztwo na budowie, dużo gotowych bram i drzwi na magazynie. Wrocław, ul. Fabryczna 6-8, tel. 071/355-01-97, 071/359-16-55 W81002284**
- **BRAMY GARAŻOWE, UCHYLNE, SEGMENTOWE I PRZEMYSŁOWE FIRMY HORMANN, drzwi stalowe, wysoka jakość, na gwarancji, fachowi monterzy, bezpłatny pomiar, doradztwo. Wrocław, ul. Karmelkowa 41, tel. 071/364-38-00, 0602/66-70-52 W81002274**

BRUSY DĘBOWE 4 m3, 5 lat sezonowane, grub. 5 cm, dł. 2 m, - 5.000 zł. Nowogrodziec, tel. 075/731-73-63 po godz. 20, 0607/04-19-62

OCIEPLENIE- PRODUCENT
ZMYWALNEJ PŁYTY TERMOIZOLACYJNEJ
obory, chlewnie, kurniki, magazyny
BALEX METAL DOLNY ŚLĄSK Sp. Z O. O.
DŁUGOŁĘKA, TEL. 071/3151613
OP040336

BRUSY TOPOLOWE gr. 7 cm, dł. 2.5 m, ok. 5 m3, - 350 zł /m3. Oleśnica, tel. 071/398-15-80 wieczorem

CEGŁA PORTHERM wym. 24x24x38 cm, 19 palet, 1140 szt. - 3 zł/szt. Wrocław, tel 0508/23-00-07

CEGŁA KLINKIEROWA glazurowana, zaokrąglona z jednej strony, idealna na słupki ogrodzeniowe, kolor ciemnoczerwony, gat. I - 1.09 zł/szt. Wrocław, tel. 0509/19-00-37

CEGŁA KLINKIEROWA JOPEK nowa, na paletach, ciemnoczerwona i cieniowana, drążona i pełna, w różnych klasach - od 0,75 zł/szt. Wrocław, tel. 071/336-24-54, 0605/33-11-71

CEGŁA PEŁNA rozbiórkowa czyszczona - 0.30 zł/szt. Góra, tel. 0609/20-56-22

CEGŁA PEŁNA rozbiórkowa czyszczona - 30 gr/szt. Legnica, tel. 0601/14-68-82

DACHÓWKA KARPIÓWKA WIEKOR nowa, czerwony, na paletach - 0.90 zł/szt Legnica, tel. 0602/33-73-51

DACHÓWKA KARPIÓWKA 2.000 szt. - 20 gr/szt. Lwówek Śląski, tel. 0603/41-02-22

DACHÓWKA KARPIÓWKA JOPEK nowa, ciemnoczerwona, I gat, 30 lat gwarancji, dodatki wykończeniowe - 0,90 zł/szt. Wrocław, tel. 071/336-24-54, 0605/33-11-71

- **DACHÓWKA ROBEN, WIEKOR, EURONIT, PRODACH, PUSTAKI Porotherm, siporex, styropian, wełna mineralna, atrakcyjne ceny, kompletna wycena gratis. CESBUD MB, Marcinkowice, ul. Cicha 13, tel. 071/302-81-57 (fax), 0506/19-61-80 W01004064**

DESKI : elewacyjne, podbitkowe, boazeryjne, obrobione, cena - 15 zł/m2. Raszówka, powiat lubiński, tel. 0501/22-20-28

DESKI OLCHOWE i brzozowe, długość 120 cm, grubość 40 mm, - 280 zł /m3. Wojciechów, gm. Lubomierz, tel. 075/783-37-33

- **DESKI PODŁOGOWE , boazeria, podbiciówka, płyty wiórowe, OSB, pilśniowe sklejki, łaty, deski, krawędziaki, drewno strugane, tarcica iglasta dla stolarzy. SH DREWMAT, Wrocław, ul. Tęczowa 79/81, tel. 071/342-38-86 (fax) W01002254**

DESKI SOSNOWE suche, gr. 25 mm, klasa I, - 820 zł /m3. Prusice, tel. 071/312-60-95, 0604/06-97-21

DESKI SOSNOWE frezowane, sezonowane, dł. 4 m - 36 zł/m2. Zielona Góra, tel. 068/327-82-98

DRABINA DEKARSKA sznurowa, 15 m, - 250 zł. Groblice, gm. Św. Katarzyna, tel. 071/311-51-57

DREWNO SOSNOWE, OLCHOWE dł. 120 cm 2 m3, dł. 145 cm 6 m3, dł. 170 cm 2 m3, - 1.100 zł /m3. Rybin, tel. 062/731-67-21

DRUT POWLEKANY klasy B2 - 3.5 zł/kg. Wrocław, tel. 0507/10-92-23

DRZWI stalowe 80 cm, ogniotrwałe, - 500 zł. Wrocław, tel. 0601/78-60-77

DRZWI plastikowe prod. niemieckiej, z szybami i zamkiem antywłamaniowym, od 1.100 zł + sklepowe z szybą - 1.500 zł. Wrocław, tel. 0692/60-64-07

DRZWI wewnętrzne i zewnętrzne, stan dobry - 50 zł/szt. Wrocław, tel. 071/362-85-51

DRZWI BALKONOWE aluminiowe nowe, 3 sztuki, - 360 zł. Jelenia Góra, tel. 075/755-46-83

BLACHODACHÓWKA
20 zł/m2 brutto
DACHÓWKA CEMENTOWA
21 zł/m2 brutto OP040331
Wrocław, ul. Armii Ludowej 23
tel. 071/783-37-55, 0-501 638 589

DRZWI GARAŻOWE metalowe, 2-skrzydłowe, z futryną, szer. 270 cm, wys. 250 cm, 3 komplety, - 500 zł /kpl. Wrocław, tel. 0691/69-51-16

DRZWI ŁAZIENKOWE i pokojowe z szybą, 60, 70, 80, 90 cm, używane - 50 zł/szt. Szprotawa, tel. 068/376-50-02

DRZWI ŁAZIENKOWE szer. 60 cm (2 szt.), - 100 zł. Ścinawa, tel. 076/843-69-96, 0607/54-44-56

DRZWI WEJŚCIOWE z szybką, nowe, z suchego drewna, modrzewiowe, sosnowe, wym. 100x200 cm - 550 zł oraz drzwi wewnętrzne, klepkowe, wym. 93x193 cm - 300 zł. Głęboka, tel. 074/819-49-44

DRZWI WEJŚCIOWE drewniane nowe, z ościeżnicą i okuciami, - 700 zł. Kowary, tel. 075/761-51-35, 0608/00-63-34

DRZWI WEJŚCIOWE drewniane i PCV, nowe, klejone, 3-warstwowe, b. dobra izolacja termiczna, wysokiej jakości system uszczelnień, wym. 98x198, 110x210, 140x210, 160x210, 180x210 - 471 zł/szt. Sobótka, tel. 071/316-22-23, 0504/01-45-73

DRZWI WEJŚCIOWE oszklone, metalowe, wym. 205 x 100 cm, - 250 zł. Syców, tel. 062/785-35-26, 0601/37-83-03

DRZWI WEJŚCIOWE 100x200, 3 zawiasy, 11 rygli, podwójna uszczelka, aluminiowy próg, - 600 zł. Wrocław, tel. 071/362-14-44, 0600/82-56-71

DRZWI WEJŚCIOWE antywłamaniowe, szer. 80 cm, kolor mahoniowy, lewe i prawe, nowe, - 1.200 zł/szt.. Wrocław, tel. 0504/51-91-79

DRZWI WEJŚCIOWE antywłamaniowe, nowe, - 640 zł. Wrocław, tel. 0696/80-23-65

- **DRZWI WEJŚCIOWE BIAŁE, BIAŁO-BRĄZOWE z zamkami wielopunktowymi, nowe, wym. 200x90 cm, 200x100 cm - od 620 zł/szt., możliwość zamówienia wzoru, najniższe ceny na rynku!!!. Jasień, ul. Kościelna 25, tel. 068/371-01-02, 0601/62-31-89 W87000384**

DRZWI WEWNĘTRZNE białe, wym. 70x180 cm, - 50 zł. Wrocław, tel. 071/354-36-72, 0603/60-70-27

- **DRZWI ZEWNĘTRZNE OZDOBNE Z SZYBAMI i pełne, białe i brązowe, białe antywłamaniowe, najniższe ceny na rynku wym. 200x90, 200100, 210x90, 210x100, 150x210 dwuskrzydłowe, przeszklone, duży wybór, na zamówienie, ceny od 600 zł, duży wybór okien PCV, wyprzedaż grzejników CO typu Purmo promocja trwa do wyczerpania zapasów. Chojnów, tel. 0604/81-79-99 W84050104**

DRZWI ZEWNĘTRZNE aluminiowe kolor biały, wym. 113x227, prawe, nowe, - 1.600 zł. Długołęka, tel. 071/315-52-66, 0609/92-88-28

DRZWI ZEWNĘTRZNE metalowe wejściowe, wewnętrzne, ozdobne, wym. 205x95x5.5 cm, ocieplone, 2 zamki, - 1.000 zł. Ścinawa, tel. 076/843-56-90

DRZWI ZEWNĘTRZNE drewniane okleina bukowa, wym. 80x200 cm, - 120 zł. Wrocław, tel. 071/354-36-72, 0603/60-70-27

DRZWI ZEWNĘTRZNE białe, wym. 80x200 cm, - 120 zł. Wrocław, tel. 071/354-36-72, 0603/60-70-27

DŹWIG BUDOWLANY DS-0632, 1988 r teleskopowy, udźwig 63 t, stan b. dobry, - 230.000 zł , w rozliczeniu może być samochód osobowy. Szymanowo, powiat rawicki, tel. 0601/56-39-28

DŹWIG BUDOWLANY, 1990 r. zakabinowy, udźwig 1.250 kg, stan b. dobry, - 5.250 zł. Żary, tel. 068/375-00-10

OP034512
Wyprzedaż Paneli Podłogowych już od **12,- zł/m²**
NAJTAŃSZE LISTWY PRZYPODŁOGOWE 9 zł/szt
DREWLAND - Krakowska 180
tel. (071) 796 66 37, 0502-987-287, 10⁰⁰-17⁰⁰

BALEXMETAL
DOLNY ŚLĄSK Sp. z o.o.

U PRODUCENTA BEZPIECZNIEJ

BLACHY TRAPEZOWE | BLACHODACHÓWKI | PŁYTY WARSTWOWE

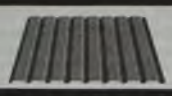

UWAGA !!!
KOŃCÓWKI PRODUKCYJNE
OD 8 zł/m² BRUTTO

Długołęka ul. Wrocławska 42
tel. 071/ 315 16 10 lub 11

BIURA HANDLOWE:

Leszno	065 / 526 80 27
Legnica	076 / 862 37 31
Opole	077 / 442 81 74
Wrocław	071 / 328 79 72
Wrocław	071 / 364 38 00 w.314
Zielona Góra	068/ 327 00 44
Żarów	074/ 85 80 716

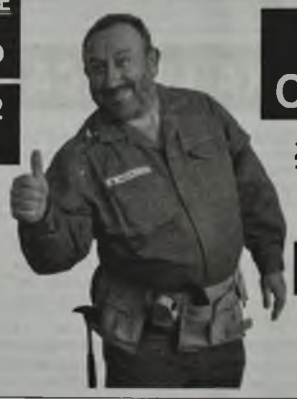

WYKONUJEMY OBRÓBKI DEKARSKIE

Z blach powlekanych i ocynkowanych
Typowe i na indywidualne zamówienia
MATERIAŁ WŁASNY lub KLIENTA

PŁYTY IZOLACYJNE

POLIURETANOWE W MIĘKKIEJ OKŁADZINIE ZMYWALNEJ

Obory, chlewnie, kurniki, magazyny, chłodnie, kopce, przetwórstwo, hale produkcyjne

OP040408

ELEMENTY ELEKTRYCZNE : styczniki TSM 1, 2, 3, JD 2, 3, 4, SLA 7, ST 4, przekaźniki R15 - 20 zł/szt. oraz stare urządzenie pomiarowe. Boguszów-Gorce, tel. 074/844-89-26

ELEMENTY ELEKTRYCZNE : odgromniki Dehnport 900100 - 165 zł/szt., ochronniki Dehnguard 900600 - 60 zł/szt. Ziębice, tel. 0607/67-20-85

ETERNIT falisty, 1.20x1.00 m - 5 zł/arkusz. Legnica, tel. 0502/13-29-28

FORMY DO PRODUKCJI PUSTAKÓW wym.: 40x28x8, 25x49x10, 48x24x24 - 50 zł/szt. Wschowa, tel. 0501/06-39-63

GRZEJNIKI elektryczne, marmurowe, moc 1800 i 1000 W, cena 800 zł, bojler Tytan 2000, poj. 80 l, cena 100 zł. Wrocław, tel. 071/791-36-94, 0501/17-93-89.

GRZEJNIKI BLASZANE 64 żeberka, - 100 zł. Bolków, tel. 075/741-14-07

GRZEJNIKI KONWEKTOROWE 5 szt., nowe, zapakowane - 200 zł/szt. Ligota Piękna, tel. 071/312-48-01

GRZEJNIKI KONWEKTOROWE nowe, np. 33Z, 160x50 cm, - 350 zł. Miloradzice, tel. 076/844-85-09

GRZEJNIKI KONWEKTOROWE aluminiowo-miedziane „Regulus", wys. 20, 40, 60 cm, 60/40 cm - 180 zł, 60/60 cm - 235 zł, 60/80 cm - 290 zł, 60/100 cm - 340 zł, 60/120 cm - 405 zł, 60/140 cm - 465 zł, 60/160 cm - 530 zł, 60/180 - 585 zł, 60/200 cm - 650 zł, 10 lat gwarancji. Sobótka, powiat wrocławski, tel. 0692/58-29-79

GRZEJNIKI KONWEKTOROWE SHAFER nowe, nietypowe rozmiary - 380 zł/szt. Wrocław, tel. 071/346-23-10, 0601/70-33-89

GRZEJNIKI NOWE I UŻYWANE
OK. 50% CENY PRODUCENTÓW
W CIĄGŁEJ SPRZEDAŻY OK. 5.000 SZT.
ZAPEWNIAMY TRANSPORT!!!
P.W. "WEST" DROŻKÓW
NAJWIĘKSZY SKŁAD W POLSCE
MOŻLIWOŚĆ WSPÓŁPRACY
ŻARY DROŻKÓW
TEL. 068/362-05-00, 0-508 350 650
OP024816

GRZEJNIKI PANELOWE ożebrowane w środku, stan idealny, różne długości oraz szerokości - 150-250 zł., tel. 0606/66-92-29

GRZEJNIKI PŁYTOWE blaszane, bez radiatorów, wys. 65 cm, dł. 200 cm - 2 szt., 190 cm - 2 szt., 150 cm - 8 szt., 130 cm - 8 szt., używane, stan dobry, - 400 zł. Patoka, tel. 076/817-31-07

GRZEJNIKI ŻELIWNE 60 cm, z demontażu - 6 zł/żeberko. Wrocław, tel. 071/346-23-10, 0601/70-33-89

GRZEJNIKI ŻELIWNE z demontażu, wys. 60 cm - 3 zł/żeberko. Żmigród, powiat trzebnicki, tel. 071/385-45-19, 0608/12-41-41

KABEL ELEKTRYCZNY YKY 3x4 mm2, 150 m.b. - 3 zł/m.b., 3x2.5 mm2, 200 m.b. - 2.2 zł/m.b. Legnica, tel. 0501/95-50-28

KABEL ELEKTRYCZNY dwużyłowy, miedziany - 0,80 zł/m. Wrocław, tel. 0505/61-28-53

KABEL ELEKTRYCZNY okrągły, miedziany, 3-żyłowy, nowy - 3 zł/m.b. Wrocław, tel. 0506/23-39-60

KABLE I PRZEWODY ELEKTRYCZNE YDYp 3x1,5, 3x2,5, 5x4, 5x6, 5x10, YKY 5x4,5x6, 5x10, 5x16, Yaky, ASXSM oraz inne zabezpieczenia typ S, wyłączniki różnicowo-prądowe, rozdzielnice wewnętrzne, złącza typ ZŁ, puszki, złączki, ceny hurtowe, możliwa dostawa. Sobótka, tel. 0692/58-29-79 W02004354

KAMIEŃ GRANITOWY na ogrodzenia, szaro-rudy, wym. 20x20x40 cm - od 35 zł/t. Strzegom, tel. 074/855-02-96, 0695/60-76-00

KAMIEŃ MARMUROWY do przerobu, cena 55 zł/t. Jordanów Śl., tel. 071/316-13-05

KAMIEŃ POLNY waga 15 t, - 5.000 zł. Targowisko, powiat leszczyński, tel. 065/534-03-35

KERAMZYT - 50 zł/m3. Strzelin, tel. 0604/39-04-33

KERAMZYT, - 50 zł /m3. Zakrzów, gm. Oława, tel. 071/313-89-88, 0507/80-42-31

KOMIN METALOWY śred. 500 mm, wys. 24 m.b. - 1.10 zł/kg, posiadam namiot i szklarnię. Oława, tel. 071/313-22-91, 071/313-40-27 wieczorem, 0692/38-30-08

KOMINEK pow. grzewcza 140 m2, - 900 zł. Pszenno, tel. 074/851-90-45, 0603/23-82-04

KOMINEK prod. francuskiej, z podwójnym spalaniem, - 1.200 zł. Wrocław, tel. 0605/30-58-12

KONSTRUKCJA DACHU drewniana, element nośny o rozpiętości 7,5 m, - 220 zł /szt. Głogówek, tel. 077/437-18-13

KONSTRUKCJA HALI typ ramowy, dach kopertowy, wym. 41x21 m, + projekt, pozwolenie na budowę, - 100.000 zł. Legnica, tel. 0605/10-22-14

KONSTRUKCJA HALI stalowa, wym. 54x11x6 m, z 2-spadowym dachem, 2 szt, - 9.000 zł /szt.. Świebodzin, tel. 0694/13-91-18

KONSTRUKCJA HALI stalowa, skręcana, - 35.000 zł. Trzebnica, tel. 0503/17-78-38

KONSTRUKCJA HALI stalowa, skręcana; dług. 45 m, szer. 20 m, wys. 5,5 m, na halę sportową lub ujeżdżalnię, - 120.000 zł. Wrocław, tel. 071/343-63-89, 0605/69-24-22

KONSTRUKCJA PAWILONU metalowa, nadaje się do hodowli lisów, bez koszy, - 1.200 zł. Legnica, tel. 0502/13-29-28

KONSTRUKCJA WIATY stalowej: wym. 30x15x4.8 m - 30.000 zł, wym. 25x15x4.8 m - 25.000 zł. Wołów, tel. 0602/33-58-92

KONSTRUKCJA WIATY żelbetowa, prefabrykowana, składana, zadaszona, wym. 24,10 x 5,80 x 2,50 m, - 10.000 zł. Zielęcice, gm. Skarbimierz, tel. 077/411-36-21 w godz. 8-15

KONSTRUKCJE WIAT pow. 350 i 100 m2, 2-spadowa, nadaje się na stację paliw - od 4.500 zł., tel. 0501/64-18-75

KONTENERY BIUROWE z zapleczem socjalnym, 8 szt., połączone w biurowiec budowlany, - 18.000 zł. Opole, tel. 0607/12-73-50

KOSTKA GRANITOWA szara, szaro-ruda i ruda - od 160 zł/t. Rogoźnica, powiat świdnicki, tel. 0502/59-65-34

KOSTKA GRANITOWA : szara, wym. 4x6 cm - 150 zł/t, 8x11 cm - 160 zł/t, czarna, czerwona i brązowa - 450 zł/t. Strzegom, tel. 0608/29-72-24

KOSTKA GRANITOWA nowa, szaro-ruda, wym. 4x6 cm, 8x10 cm, 15x17 cm - 130 zł/t. Strzegom, tel. 074/855-02-96, 0695/60-76-00

KOSTKA GRANITOWA używana - 100 zł/t. Wrocław, tel. 0507/02-97-46

KOSTKA GRANITOWA : szara, 4/6 - 170 zł/t, szara, 9/11 - 170 zł/t, szara 15/17 - 190 zł/t, szaro-ruda 4/6, 9/11 - 145 zł/t, tłuczeń niesortowany - 20 zł/t. Wrocław, tel. 071/330-57-13 po godz. 18, 05C2/07-50-04

KRATA metalowa, wym. 218 x 120 cm, stan dobry, - 89 zł. Wrocław, tel. 071/790-39-90

KRATY z pręta i płaskownika, wym. 120x60 cm, ponad 50 szt., używane - 30 zł/szt. Kamienna Góra, tel. 075/744-08-80

KRATY z pręta i kątownika, wym. 191x120, 178x125, 210x118, 144x110 - 100 zł/szt. Wrocław, tel. 071/787-31-08, 0601/78-28-97

KUPIĘ BLACHĘ CZARNĄ różne grubości, gatunek ST3S i 18G2. Chojnów, powiat legnicki, tel. 0602/52-07-87

KUPIĘ BLACHĘ CZARNĄ grubość od 0.4 - 0.7 mm. Kożuchów, powiat nowosolski, tel. 0601/59-56-13

KUPIĘ BLOCZKI BETONOWE oraz pustaki MAX. Wrocław, tel. 071/346-23-10, 0601/70-33-89

KUPIĘ BRAMY GARAŻOWE drewniane lub metalowe lub zlecę ich wykonanie. Wrocław, tel. 0501/78-29-50

KUPIĘ CEGŁĘ KLINKIEROWĄ wym. 24x12x6 cm - 1200 szt., 24x6x6 cm - 6000 szt. Prochowice, powiat legnicki, tel. 0697/89-02-64

KUPIĘ DACHÓWKĘ tłoczoną, arkuszową, może być wybrakowana lub odrzuty oraz papę. Wrocław, tel. 071/342-29-36, 0502/83-45-57

KUPIĘ DREWNO DĘBOWE w kłodach, dł. min. 130 cm, średnica min. 30 cm. Jawor, tel. 074/811-08-65, 0602/15-46-75

KUPIĘ ELEMENTY ELEKTRYCZNE : styczniki ID4, IDX41, SV-400, SLA 32, 85, odłączniki OZK. Legnica, tel. 0602/31-28-77

KUPIĘ GRZEJNIKI ŻELIWNE - do 2 zł/szt. Godzikowice, powiat oławski, tel. 0697/29-07-70

KUPIĘ KRATY VEMA na pomosty. Leszno, tel. 065/540-75-31

KUPIĘ MATERIAŁY BUDOWLANE : styropian do elewacji zewnętrznej, grubość 10 cm, 150 m3 oraz płytki podłogowe 30x30 cm, 100 m2. Dzierżoniów, tel. 0603/29-34-96

KUPIĘ MATERIAŁY BUDOWLANE : panele elewacyjne i wewnętrzne, regipsy, wełnę mineralną do ociepleń, może być z rozbiórki lub sam zdemontuję. Jelenia Góra, tel. 0503/02-80-86

KUPIĘ MATERIAŁY BUDOWLANE : styropian FS 15 i FS 20, 26 m3, płyty gipsowo-kartonowe, białe, 2,6x1,2x1,25, 120 szt., wełnę mineralną Rockwool, 21 m3. Krotoszyn, tel. 062/725-04-78 po godz. 15

KUPIĘ MATERIAŁY BUDOWLANE : regipsy białe, ok. 250 m2, zielone 20 m2, wełna do ocieplania poddasza, ok. 280 m2, folia paroprzepuszczalna 300 m2, profile, gładź i inne. Wrocław, tel. 0506/93-26-45

KUPIĘ MATERIAŁY BUDOWLANE : śruby M8x12-14, czarne lub ocynkowane. Wrocław, tel. 0600/35-58-07

KUPIĘ MATERIAŁY BUDOWLANE : siporex o wym. 24x24x59, 500 lub 1000 sztuk. Wrocław, tel. 071/346-49-02 po godz. 20

KUPIĘ NAKRĘTKI M8, czarne lub ocynkowane. Wrocław, tel. 0600/35-58-07

KUPIĘ OKNA wym. 142x142 i 142x202 cm. Wrocław, tel. 0603/80-49-25

KUPIĘ PAPĘ termozgrzewalną, nawierzchniową, grubą, każdą ilość, do 1000 m2, bez faktury, w przystępnej cenie. Wrocław, tel. 071/346-23-53, 0600/80-36-47

KUPIĘ PŁYTKI PODŁOGOWE GRESOWE ok. 155 m2, w kolorze jasnym, - 1.500 zł. Wrocław, tel. 071/794-52-36

KUPIĘ PŁYTY OSB 22 mm z felcem, ok. 240 m2. Wrocław, tel. 0605/69-24-22, 071/343-63-89

KUPIĘ PŁYTY ażurowe, wym. 75x100, 40x60 cm lub inne, z okolic Zielonej Góry. Zielona Góra, tel. 0693/82-53-78

KUPIĘ PŁYTY DROGOWE o wym. 150x300 cm. Góra, tel. 0601/57-14-04

KUPIĘ RURY różne rozmiary, z demontażu, w cenie do 500 zł/tona. Wrocław, tel. 0603/54-37-38

KUPIĘ RURY NA SŁUPKI dł. 220 cm, średnica minimum 5 cm. Wałbrzych, tel. 0608/63-12-94 po godz. 16

KUPIĘ RUSZTOWANIE elewacyjne oraz drabiny aluminiowe, walcarkogiętarkę dekarską. Wrocław, tel. 0697/56-66-69

KUPIĘ RUSZTOWANIE WARSZAWSKIE. Wrocław, tel. 0694/73-45-11

KUPIĘ SIATKĘ OGRODZENIOWĄ nową lub używaną, ocynkowaną lub powlekaną, pow. 3000 m2. Zielona Góra, tel. 068/327-31-08

KUPIĘ STAL ceownik wym. 100, 120, 140 mm. Leszno, tel. 065/540-75-31

KUPIĘ STAL : ceowniki, teowniki, rury i inne - do 450 zł/t. Wrocław, tel. 0609/96-77-88

KUPIĘ STYROPIAN. Lwówek Śląski, tel. 0507/00-77-45

KUPIĘ SUROWIEC TARTACZNY - DĄB., tel. 0502/04-79-05 W80000124

KUPIĘ TARCICĘ : dębową, jesionową, bukową, czereśniową, klonową, suchą lub sezonowaną ponad 2 lata. Jawor, tel. 0603/22-40-30

KUPIĘ TARCICĘ bukową gr. 55 mm, klasa I. Wrocław, tel. 0501/72-52-63

KUPIĘ ZAGĘSZCZARKĘ GRUNTU ROBIN, WEBER, WACKER, 1998 r. stopę, udokumentowane pochodzenie, sprawną, nową lub mało używaną. Smolec, tel. 071/316-18-08

LUKSFERY bezbarwne, nieużywane, 43 szt. - 7 zł/szt. Zielona Góra, tel. 0693/82-53-78

LUT LS-25 srebrny, cena 200 zł/kg. Świdnica, tel. 0504/61-60-53

ŁATY DACHOWE impregnowane, wym. 6x4 i 5x3 cm - 1-1.5 zł/m.b. oraz kontrłaty dachowe - 0.9 zł/m.b. Oława, tel. 071/303-09-20, 0604/26-78-97

MASZYNA DO PRODUKCJI BLOCZKÓW BETONOWYCH jednorazowo 4 szt., stan b. dobry, - 1.900 zł. Głogów, tel. 076/831-20-23

MASZYNA BUDOWLANA pustaczarka krocząca, do wyrobu pustaków Alfa i bloczków M6 oraz formy na betonowe płyty ozdobne. Bolesławiec, tel. 075/734-76-68

MATERIAŁY BUDOWLANE : blachodachówka powlekana, cięta na wymiar, blachy trapezowe powlekane, ocynkowane, alucynk, T6 do T135, folia, rynny, okna dachowe, obróbki blacharskie, blachy płaskie, kosztorys, transport, raty, pomiar dachu. „Welblach", Oława, ul. 3 Maja 20/22, tel. 071/303-35-58 (fax), 0604/64-71-42 W01013904

MATERIAŁY BUDOWLANE : płyty granitowe (ofilsy granitowe - z całego świata, różne kolory, wymiary i grubości), płytki posadzkowe z granitu, gr. 2 cm - różne kolory, zlewy kuchenne - granitowe blaty, parapety itp. oraz kostka granitowa - od 150 do 900 zł. Strzegom, tel. 0602/55-97-84 W01007894

MATERIAŁY BUDOWLANE : brama garażowa, uchylna, ocieplona, kolor brązowy, wym. 240x210 cm, nowa, na gwarancji - 990 zł, drzwi stalowe, ocieplone, kolor brązowy, wym. 100x190 cm - 180 zł, okna PCV „Vera", nowe, nieużywane, rozwierno-uchylne, wym. 42x90 cm (4 szt.) - 250 zł/szt. lub 900 zł/4 szt., skrzydło drzwiowe „Porta", szer. 80 cm - 420 zł i, inne. Wrocław, tel. 071/322-32-67, 0602/77-79-43

MATERIAŁY BUDOWLANE : bloczki betonowo-szlakowe, wym. 12x24x38 cm - 1.40 zł/szt., stal, dwuteownik 160, dł. 4.5 m (3 szt.) - 110 zł/szt., pręty zbrojeniowe, fi 20-22 mm, 100 m.b. - 300 zł. Głęboka, tel. 074/819-49-44

MATERIAŁY BUDOWLANE : kostka granitowa, 8x11, od 207.40 do 219.60 zł/t; 4x6, od 219.60 do 231.80 zł/t, kostka sienit, czarna - 488 zł/t oraz płyty chodnikowe, żółte, nieregularne - 97.60 zł/t. Górka Sobocka, powiat strzeliński, tel. 0604/60-67-42, 0604/60-67-02

MATERIAŁY BUDOWLANE : konstrukcje hal, płyty panwiowe, drogowe, płyty stropowe, dachówka klinkierowa - 40 gr/szt., wieżba dachowa, lampy, słupy oświetleniowe - 250 zł. Grzymalin, powiat legnicki, tel. 0603/57-28-93, 0503/93-05-72

MATERIAŁY BUDOWLANE : fornir - obłoga olchowa, sucha, - 1.200 zł /m3. Kępno, tel. 062/782-36-10

MATERIAŁY BUDOWLANE : drzwi harmonijkowe, rozsuwane, białe, wys. 200 x dł. 350 cm - 600 zł, drzwi wahadłowe, duraluminiowe, podwójne z samozamykaczami, złote, oszklone, wys. 210 x szer. 150 cm - 2.000 zł. Legnica, tel. 076/856-19-74

MATERIAŁY BUDOWLANE : stemple budowlane sosnowe, żerdzie, słupy, od 1 zł/m.b. Piszkawa, tel. 071/315-33-12

MATERIAŁY BUDOWLANE okna aluminiowe brązowe 120x140 cm - 360 zł, rury betonowe fi 40x250 cm, na przepusty, wjazdy - 150 zł/szt. Wieruszów, tel. 0608/52-71-99

MATERIAŁY BUDOWLANE : płyty szalunkowe Akro, różne wymiary i akcesoria, ok. 70 m2 - 2.100 zł, rynny i rury spustowe, ocynkowane, różne przekroje - 5 zł/m.b. Wrocław, tel. 071/346-65-74, 0602/10-30-95

MATERIAŁY BUDOWLANE : łaty drewniane 30x20 mm, ćwierćwałek 20x20 mm, cena - 50 groszy/m.b. Wrocław, tel. 0600/35-58-07

MATERIAŁY BUDOWLANE : parkiety dębowe, jesionowe, klonowe, bukowe od 44,50 zł/m2 oraz mozaiki pałacowe, classic, kwadratowe od 30 zł/m2, możliwy montaż. Wrocław, tel. 071/372-56-40

MATERIAŁY BUDOWLANE : podkładki metalowe, fi 8, fi 16, nowe - 3 zł/kg, spirala kanalizacyjna, fi 20, nowa - 15 zł/m.b., graniaki dębowe, 400 mm x 50 mm x 50 mm - 500 zł/m3, kije dębowe - 1.50 zł/szt. Wrocław, tel. 071/322-27-22, 0609/24-74-28

MATERIAŁY BUDOWLANE : deski, krawędziaki, łaty, więźba dachowa i inne, - 250 zł. Wrocław, tel. 071/346-51-02

MIESZALNIK ZAPRAWY PFT 5 pod silos, sterowany elektr., dozownik wody, - 2.500 zł. Chojnów, tel. 0609/30-34-23

OGRODZENIA METALOWE kute i spawane: balustrady, kraty, bramy wjazdowe, od 100 zł/m2. Kostomłoty, powiat średzki, tel. 071/396-92-78, 0691/95-77-31

OGRODZENIE METALOWE ramy osiatkowane, wym. 300x150 cm, 50 szt. - 130 zł/szt. Wrocław, tel. 0603/54-37-38

OGRODZENIE METALOWE kute - 80 zł/m.b. Ząbkowice Śląskie, tel. 0605/56-10-39

OGRODZENIE PANELOWE wys. (cm): 120, 140, 160 itp., dł. 2.5 m, - 35 zł. Wrocław, tel. 0507/10-92-23

OGRZEWANIE PODŁOGOWE dł. 650 m, kolektor, nowe, - 2.500 zł. Wrocław, tel. 0697/55-09-81

OKNA dachowe z demontażu, 3 szt., cena - 150 zł/szt. Syców, tel. 062/785-35-26, 0601/37-83-03

OKNA : 146x143 - 530 zł, 176x143 - 600 zł, 206x143 - 640 zł. Wrocław, tel. 071/362-14-44, 0600/82-56-71

OKNA Velux, z kołnierzami: 78x118 - 950 zł, 78x98 - 880 zł, 66x118 - 880 zł. Wrocław, tel. 0692/99-42-77

OKNA powlekane plastikiem, wym. 67x127 cm, 67x141 cm, 93x141 cm, 105x135 cm, 112x141 cm, 96x127 cm, 127x67 cm, ceny od 80 zł, okna PCV, wym. 67x127 cm, 94x180 cm, 100x55 cm, ceny od 100 zł, okno trapezowe RU, cena 320 zł, drzwi balkonowe, wym. 75x210 cm. Wrocław, tel. 0602/78-48-89

OKNA piwniczne, 4 sztuki, nowe, metalowe, okratowane, krata wyjmowana 390 x 790, 2 sztuki i 590 x 790, 2 sztuki, prod. niemieckiej, cena 100 zł/szt. Ząbkowice Śląskie, tel. 074/810-05-30, 0601/08-69-73

OKNA ALUMINIOWE brązowe, 6 szt. - 1.500 zł. Świebodzice, tel. 074/665-57-95, 0604/22-57-95

OKNA DREWNIANE powlekane plastikiem, 67 x 127 cm, 66 x 141 cm, 93 x 141 cm, 105 x 135 cm, 112 x 141 cm, 96 x 127 cm, 127 x 67 cm, od 80 zł/szt., okna z PCV 67 x 127 cm, 94 x 127 cm, 94 x 180 cm, 100 x 55 cm, od 100 zł, okno trapezowe RU - 320 zł, drzwi balkonowe 75 x 210 cm - 180 zł. Bielany Wrocławskie, tel. 0602/78-48-89

OKNA DREWNIANE skrzynkowe Stolbud Mieroszów OWHS, dwudzielne, z żaluzjami aluminiowymi, wym. 115x144 cm - 350 zł/2 szt. Ligota Książęca, gm. Namysłów, tel. 077/419-24-29

OKNA DREWNIANE nowe, kompletne, 2x2 m, 1 szt. - 1.00 zł, 1,40x1,50 m, 3 szt. - 760 zł, 1,20x1,40 m, 9 szt. - 600 zł, 0,65x0,90 m, 1 szt. - 200 zł. Wrocław, tel. 0508/23-00-07

OKNA DREWNIANE z demontażu, prod. zachodniej, stan b. dobry, różne rozmiary - od 110 do 300 zł/szt. Wschowa, tel. 0609/25-31-71

OKNA PCV NOWE 56.5x86.5 - 200 zł, 56.5x86.5 - 200 zł, 86.5x113.5 - 310 zł, 116.5x143.5 - 395 zł, 146.5x143.5 - 470-550 zł, 116.5x113.5 - 365 zł i inne, ceny z VAT. Okna dachowe gat. I-III, wyprzedaż. Drzwi PCV, zamek antywłamaniowy, ceny od 650 zł. Grzejniki CO. Nowa Sól, tel. 068/388-06-95, 068/356-16-15 W84050124

OKNA PLASTIKOWE 140 x 170 cm, 140 x 110 cm, 140 x 105 cm, 135 x 105 cm, 115 x 90 cm, 90 x 75 cm, 105 x 90 cm, używane, rozwierno-uchylne - od 140 zł/szt. Kobierzyce, tel 071/311-13-22, 0602/80-48-27

OKNA, DRZWI, GRZEJNIKI
NOWE I UŻYWANE
OK. 50% CENY PRODUCENTÓW
W CIĄGŁEJ SPRZEDAŻY OK. 5000 SZT.
ZAPEWNIAMY TRANSPORT
P.W. „WEST" DROŻKÓW
NAJWIĘKSZY SKŁAD W POLSCE
MOŻLIWOŚĆ WSPÓŁPRACY
ŻARY DROŻKÓW
tel. 068/362-05-00, 0-508 350 650
OP030402

OKNA PLASTIKOWE i powlekane plastikiem, kompletne, stan dobry, 90 x 120 cm, 90 x 90 cm, 90 x 105 cm, 75 x 115 cm, 110 x 140 cm - od 140 zł. Kobierzyce, tel. 071/311-13-30, 0692/26-87-88

OKNA PLASTIKOWE wym. 180x130 cm - 430 zł/szt., 114x138 cm - 270 zł/szt. Nowa Sól, tel. 068/356-16-15

OKNA PLASTIKOWE nowe, z ekspozycji, różne wymiary, rozwierno-uchylne, renomowanej firmy, ceny od 250 zł/szt. Oborniki Śląskie, powiat trzebnicki, tel. 071/310-76-66, 0696/93-45-69

OKNA PLASTIKOWE 144 x 165, 137 x 155, 110 x 155, 95 x 145 cm, - 300 zł. Strzelin, tel. 0692/07-17-64

OKNA PLASTIKOWE białe, kilkuletnie, nieużywane, z ekspozycji, tarasowe o wym. 180 x 220 - 700 zł, łukowe 100 x 160 - 570 zł, jednoskrzydłowe ze szprosem 120 x 150 - 380 zł, stałe antywłamaniowe 99 x 59, 2 sztuki - 150 zł, stałe, poprzeczka 102 x 228 - 350 zł. Zgorzelec, tel. 075/778-87-21, 075/778-82-14, 0605/67-99-42.

OKNA Z NIEMIEC najniższe ceny na rynku: 55x50 - 200 zł, 55x80 - 230 zł, 85x50 - 230 zł, 115x50 - 250 zł, 85x80 - 260 zł, 115x80 - 280 zł, 55x110 - 250 zł, 73x110 - 260 zł, 85x110 - 280 zł, 103x110 - 320 zł, 115x110 - 330 zł, 146x110 - 470 zł, 170x110, 206x110 - 620 zł, - 520 zł 55x140 - 260 zł, 85x140 - 300 zł, 103x140 - 320 zł. 115x140 - 370 zł, Chojnów, tel. 0604/81-79-99 W84050094

OKNA DACHOWE „VELUX" - pełny asortyment, najlepsze ceny, akcesoria, elementy kołnierzy uszczelniających, wyłazy dachowe, oblachowania, części zamienne, rolety, żaluzje, markizy, moskitiery oraz nowość! Okna dachowe, które po otwarciu tworzą balkon, największy od 4 lat dystrybutor okien „Velux" we Wrocławiu, (teren Piecbudu). C-GIPS-ZG, Wrocław, ul. Krakowska 93/105, tel. 071/341-39-94 , 0601/72-59-89, 071/342-26-12 , 071/341-46-63(fax), 0604/61-97-39 W01007344

OKNA DACHOWE WYPRZEDAŻ gat. I-III, wys. x szer.: 55x103, 64x117, 78x103, 78x117, 78x140, 94x117. Okna PCV - typowe od ręki. Drzwi PCV - zamek listwowy, 5-ryglowy, antywłamaniowy. Grzejniki c.o., 50% ceny sklepowej. Faktura VAT. Nowa Sól, tel. 068/388-06-95, 068/356-16-15 W84050154

OKNA NOWE I UŻYWANE, WSZYSTKIE ROZMIARY np. 146x143 cm - 530 zł, 176x143 cm - 600 zł, 206x143 cm - 640 zł i wiele innych rozmiarów, ceny najniższe na rynku!!!. Jasień, ul. Kościelna 25, tel. 068/371-01-02, 0601/62-31-89 W87000394

OKNA PCV, PÓŁPLASTIKOWE drewno powlekane plastikiem, nowe i używane, wym. 105x140 cm - 70 zł/szt., 170x140 cm - 180 zł, 220x140 cm - 200 zł i wiele innych rozmiarów, ceny najniższe na rynku!!!. Jasień, ul. Kościelna 25, tel. 068/371-01-02, 0601/62-31-89 W87000404

OKNA SOSNOWE EKOLOGICZNE, drewno klejone warstwowo, szyba K 1:1, białe z mikrowentylacją, 118x145 cm - 770 zł, 148x145 cm - 880 zł, 178x145 cm - 980 zł, zapewniamy montaż, demontaż, obróbkę, na magazynie 1000 szt., oferta ważna do wyczerpania zapasów, faktura VAT, rabaty. ., tel. 071/316-26-86 W01011284

OKNO DREWNIANE STOLBUD 2-skrzydłowe, rozwierno-uchylne, - 100 zł. Przerzeczyn Zdrój, powiat dzierżoniowski, tel. 074/837-52-50 po godz. 18

OKNO PLASTIKOWE wym. 200 x 130 cm, kolor biały, nowe, - 550 zł. Bogatynia, pow. zgorzelecki, tel. 0692/15-34-28

OŚCIEŻNICA METALOWA + skrzydło drzwi płytowe 80 cm, lewe, nowe, białe, - 130 zł. Wrocław, tel. 0509/10-57-48

PARAPETY GRANITOWE i inne elementy budowlane z granitu - od 220 zł/m2. Strzegom, tel. 074/855-28-44

BETON Kkomórkowy
RATY
(SIPOREX, GAZOBETON)
prod. „Prefbet" Milicz - transport
STROPY, DACHÓWKI
tel. 0-602 626 058, 071/384-11-96
OP021120

14% RABATU OD CENY PRODUCENTA!
BLACHODACHÓWKA, BLACHY TRAPEZOWE
WEŁNA MINERALNA, FOLIE, RYNNY, OKNA DACHOWE
OP032873
POKRYCIADACHOWE
ul. Rybacka 11
(koło pl. Solidarności)
tel. 071/373-59-41

DACH PLUS

DACHÓWKA CEMENTOWA
17,50 zł/m²
OP033072
Jeszkowice k. Wrocławia
ul. Jelczańska 37, tel/fax. (71) 318 00 65
Jelenia Góra
ul. Wolności 179, tel. (75) 643 00 81

BLACHODACHÓWKA
17,20 zł/m²
Dystrybutor wyrobów:
BLACHY PRUSZYŃSKI
SYSTEMY ORYNNOWANIA
BLACHY TRAPEZOWE
OKNA DACHOWE
* przy zakupie kompletnego pokrycia

PARAPETY GRANITOWE oraz schody i inne, cena 180 zł/m2. Świebodzice, powiat świdnicki, tel. 0601/09-02-79

PARKIET BUKOWY z demontażu, oczyszczony, 34 m2 - 22 zł/m2. Pakosław, tel. 065/547-85-56

PARKIET DĘBOWY używany, 80 m2, - 10 zł /m2. Oleśnica, tel. 071/314-29-09, 0607/94-08-89

PARKIETY
PRODUKCJA - MONTAŻ
ZAUFAJ GÓRALSKIEJ TRADYCJI!
Sklep: Wrocław, ul. Szczecińska 17
tel. 071/353-38-81, 0-501 496 469
OP031835

PARKIET DĘBOWY 18 m2 - 40 zł/m2. Wrocław, tel. 071/316-53-76, 0605/23-84-30

PARKIET DĘBOWY I gatunku, gr. 22 mm, 18 m2 - 40 zł/m2. Wrocław, tel. 0605/23-84-30

PIASEK BUDOWLANY 12 t, z transportem, cena od 200 zł. Trzebnica, tel. 071/312-74-54, 0600/55-93-87

- **PIASEK KOPANY DO : tynkowania, zasypywania fundamentów, piasek rzeczny, pospółka, żwir, ziemia czarnoziem, tłuczeń ceglano-betonowy, szlaka, wywóz gruzu, gliny i śmieci - załadunek ręczny i mechaniczny, cena z transportem za 12 t do uzgodnienia, wystawiam faktury VAT. Wrocław, tel. 071/351-79-15, 0503/15-48-36 W01015804**

PIŁA DO ASFALTU VIBROMAX, silnik Hatz, diesel , hydraulicznie reg. wys, - 4.300 zł. Chojnów, powiat legnicki, tel. 0606/78-08-04

PIŁA DO ASFALTU I BETONU silnik Honda, na wózku, waga 100 kg, - 2.200 zł. Chojnów, tel. 0609/30-34-23

PIŁA DO ASFALTU I BETONU STHIL TS-760, 2002 r. średnica 400 mm, stan idealny, - 1.950 zł. Strzelin, tel. 0601/78-39-70

RUSZTOWANIE ramowe, stojakowe - 100 m2 - 5.700 zł. Zielęcice, gm. Skarbimierz, tel. 077/411-36-21 w godz. 8-15

- **RUSZTOWANIE ELEWACYJNE PLETTAC, THYSSEN, LAYER , RUX, wózki aluminiowe i inne. Wynajem od 20 gr/m2 za dobę. Sprzedaż po atrakcyjnych cenach, siatki ochronne - 2 zł/m2. Wszystkie rusztowania posiadają atesty i certyfikaty. Skupujemy rusztowania za gotówkę. Oleśnica, tel.: 0602/33-05-85,, tel. 071/399-99-99 , Ostrzeszów, 0604/98-13-39 , Wrocław, 0602/19-69-78 W01000954**

RUSZTOWANIE ELEWACYJNE o wym. 220x100x700 cm, - 1.200 zł. Świebodzice, tel. 0606/70-82-96

RUSZTOWANIE WARSZAWSKIE, - 32 zł. Strzegom, tel. 0603/87-72-97

RUSZTOWANIE WARSZAWSKIE szer. 165 cm, wys. 90 cm, 8 szt. - 25 zł/szt. Wałbrzych, tel. 0507/63-14-79

RUSZTOWANIE WARSZAWSKIE 25 ramek - 25 zł/ramka. Wrocław, tel. 0603/54-37-38

- **SCHODY kręcone, metalowo-drewniane - od 2.400 zł lub wykonam na zamówienie, w każdym wymiarze. Kowary, tel. 075/718-30-39, 0694/98-44-22 W01012194**

SCHODY proste, zabiegowe, okrągłe, dębowe, - 3.000 zł. Kamienna Góra, tel. 075/742-65-13

SIATKA DO STYROPIANU do dociepleń, ok. 300 m2, cena 2,10 zł/m2, wiatroizolacje i paroizolacje, ok. 300 m2. Kraków, tel. 012/655-06-78

- **SIATKA OGRODZENIOWA ocynkowana, powlekana plastikiem - 3.50-5 zł/m2, słupki ogrodzeniowe i inny asortyment, możliwość montażu, produkcja bram uchylnych, możliwość negocjacji cen. Prusice, ul. Ogrodowa 19, tel. 071/312-64-33, 0603/42-83-91 W81002204**

- **SIATKA OGRODZENIOWA ocynkowana, powlekana plastikiem - 4.20 zł/m2, ocynkowana - 4.50 zł/m2, bramy wjazdowe, pełny asortyment do ogrodzenia, całkowity montaż (osadzanie słupków, wylewki, montaż obrzeży), transport gratis. Prusice, ul. Młynarska 3, tel. 071/387-13-32, 0601/84-19-35 W82000624**

SPRAWDŹ CENY - NIE RABAT!
SCHÜCO INTERNATIONAL
Nowy producent
nowe niskie ceny !
OKNA
MAT - BUD
Barbara Gasztyk
071/312-30-89
OP030063

PIŁA DO BETONU STIHL TS-400, - 730 zł. Wrocław, tel. 071/346-23-10, 0601/70-33-89

PŁYTA wiórowa, głęboko tłoczona, wym. 120x80x140 cm, - 8 zł /szt.. Wrocław, tel. 0508/81-99-73

PŁYTKI PODŁOGOWE marmurowe, 17 m2, - 2.000 zł. Oława, tel. 071/313-69-52

PŁYTKI PODOKIENNE ceramiczne wym. 22x13 cm, 180 szt. - 2.20 zł/szt. Groblice, tel. 071/311-39-88

PŁYTY betonowe i żelbetowe ze styropianem - 150 zł/szt. Głogów, tel. 0503/13-31-84

PŁYTY marmurowe gr. 3 cm, polerowane, wym. 0.70x0.50 m i 1.30x0.70 m - 250 zł/m2. Stare Siołkowice, tel. 077/469-21-55

PŁYTY DROGOWE 3 x 1.5 m, bez załadunku - 100 zł/szt Wrocław, tel. 0505/68-70-19

PŁYTY DROGOWE wym. 3x1 m - 91.5 zł/szt. Wrocław, tel. 071/352-94-30, 0501/32-09-88

PŁYTY STROPOWE - 150 zł/szt. Głogów, tel. 0503/13-31-84

PODESTY drewniane, 80 lub 100 cm szerokości x dł. 150 cm x wys. 26 cm - 20 zł/szt. Legnica, tel. 076/856-19-74

PODKŁADY do prod. elementów betonowych, wym. 160 x 460, 16 szt., ze stołem wibracyjnym (2x24), - 18.000 zł. Jarocin, tel. 0503/05-57-96

PODKŁADY KOLEJOWE drewniane, 200 szt, - 30 zł /szt.. Kamień, gm. Długołęka, tel. 071/315-26-43, 0691/59-87-10

POZIOMICA laserowa, 3-zakresowa. Dzierżoniów, tel 0601/55-22-52

PRĘTY MOSIĘŻNE - 6 zł/kg. Lubin, tel. 076/840-06-77

- **PRODUKUJĘ RUSZTOWANIA WARSZAWSKIE ramka 37 i 35 zł + VAT oraz kupię złom liny stalowej fi 14-20 mm. Wrocław, ul. Północna 5, tel. 071/354-37-97 W80001134**

PRZYJMĘ KAMIEŃ POLNY każdą ilość. Chojnów, tel. 0601/96-04-74

PRZYJMĘ ZIEMIĘ i gruz, na ul. Kwidzyńską we Wrocławiu. Wrocław, tel. 0602/50-63-84

- **PUSTAKI CERAMICZNE POROMUR firmy Jopek, nowe, na paletach, bez konieczności docieplania, różne wymiary, VAT jeszcze 7 %. Dowóz w całym województwie dolnośląskim, w cenie już od 1,60 zł/szt. Wrocław, Legnica, Zgorzelec, Jelenia Góra, Wałbrzych, tel. 0694/70-70-18 W03000194**

PUSTAKI CERAMICZNE POROMUR JOPEK nowe, na paletach, P+W, nie wymagają ocieplenia, różne wymiary - od 1,60 zł/szt. Wrocław, tel. 071/336-24-54, 0605/33-11-71

RAMY osiatkowane, 1.5 m x 3 m, 50 szt. - 130 zł/szt. Siechnice, pow. wrocławski, tel. 0691/69-51-16

RURKI STALOWE dokładne, śr. 6.5 mm - 2.70 zł/m.b. Mirków, tel. 071/315-13-08

RURY śred. 34, około 1.000 m. b. - 3 zł/m. b. Św. Katarzyna, tel. 071/311-77-48

RURY śred. 75, dł. 240 cm, 100 szt. - 20 zł/szt. Św. Katarzyna, tel. 071/311-77-48

RURY grubościenne, fi 270x35x700 mm, na walce lub pod inne przeznaczenie, 3 szt. - 150 zł/szt. Trzebnica, tel. 071/312-01-32, 0604/79-69-13

RURY ALUMINIOWE sredn. 120, do igłofiltrów, 130 m.b. + kształtki. Tymowa, powiat lubiński, tel. 0608/82-28-74

RURY KOMINKOWE fi 200 mm, dł. 1 m - 25 zł/szt. Wrocław, tel. 071/346-23-10, 0601/70-33-89

RURY OCYNKOWANE średnica 150 mm, dł 6 m - 20 zł/m. Kraśnik Dolny, tel 075/736-97-46

RURY STALOWE ocynkowane, średnica 4 cale, grub. ścianki 4.5 mm, odcinki po 6 m - 16 zł/m.b. Bielany Wrocławskie, tel. 071/311-22-81

RURY STALOWE średnica 89 i 100 mm, grub. ścianki 10 mm - 30 zł/m. Dzierżoniów, tel. 074/830-01-48, 074/831-27-99 wieczorem

RURY STALOWE czarne, fi 33 mm, idealne na słupki ogrodzeniowe, konstrukcje tuneli foliowych, wiat, kojców, regałów, 2.1 m - 3.90 zł/szt., 2.5 m - 4.60 zł/szt., 2.9 m - 4.90 zł/szt. Ziębice, tel. 0504/78-65-67

SIATKA OGRODZENIOWA ocynkowana i powlekana PCV, dowolna wysokość, druty, napinacze, inne - 4-5 zł/m2. Dzierżoniów, tel. 074/831-31-72, 0601/43-28-39

SIATKA OGRODZENIOWA ocynkowana, powlekana PCV oraz z lin górniczych, zakonserwowana, b. mocna - od 3,50 zł/m2. Kąty Wrocławskie, tel. 071/390-58-56, 0602/10-11-31

SIATKA OGRODZENIOWA ocynkowana i powlekana plastikiem, wys. 150 cm, dł. 20 m.b. w rolce, 40 rolek - 130 zł/rolka. Siechnice, powiat wrocławski, tel. 0691/69-51-16

SIATKA OGRODZENIOWA ocynkowana, powlekana plastikiem, wys. 150 cm, dł. 20 m. b. w rolce, 40 rolek - 130 zł/rolka. Wrocław, tel. 071/311-77-48

- **SIATKA POSADZKOWA zgrzewana, drut fi 3, oczko 100x100 cm - 2.10 zł/m2 oraz inne wymiary. Wrocław, tel. 071/325-35-30 W81002384**

SILOSY 2 szt., na pył i trociny, - 6.000 zł. Wrocław, tel. 071/345-49-94

- **SIPOREX, prod. w Miliczu, wym. od 6x24x59 do 42x24x59, Termorex prod. w Skawinie, wym. od 6x24x59 do 36x24x59, również pióro-wpust, nadproża L-19, cement, wapno, kleje, stropy Teriva-Filigran, pręty stalowe, okna, drzwi plastikowe, wyroby z keramzytu, kredyty budowlane, raty transport gratis, certyfikaty, e-mail: kswidergora@wp.pl. Góra, tel. 065/543-36-40 w godz.8-15, 0601/57-14-04 W84050134**

Najniższe ceny
na rynku budowlanym
- pustaki ceramiczne **POROTHERM**
- dachówki ceramiczne **KORAMIC**
- systemy kominowe **SCHIEDEL**
- tynki, farby **CAPAROL**
Zapewniamy transport z HDS
HURTOWNIA BUDOWLANA „CERAMIKA"
Dzierżoniów, ul. Kopernika 11,
tel. 074/831-09-91, fax 074/832-03-57.
www.ceramika-hurt.com.pl
OP040180

SKLEJKA PERI wodoodporna, dł. 2.5 m, szer. 1.25 m, grub. 22 mm - 100 zł/szt. Wrocław, tel. 0601/78-60-77

SKRZYNKA ELEKTRYCZNA plastykowa, - 600 zł. Ratowice, tel. 071/381-15-87

SŁUPKI OGRODZENIOWE 200 szt., cena - 8 zł/szt. Siechnice, powiat wrocławski, tel. 0691/69-51-16

SŁUPKI OGRODZENIOWE z rur stalowych, fi 34 mm, pomalowane farbą podkładową wewnątrz i na zewnątrz, zakończone kapturkiem, 2.2 m - 6.90 zł/szt. i 2 m - 6.60 zł/szt. Ziębice, tel. 0504/78-65-67

STAL dwuteownik „160", dł. 4.5 m, 3 szt., cena - 110 zł/szt. Głęboka, tel. 074/819-49-44

- **STEMPLE BUDOWLANE stalowe i ocynkowane, regulowana wysokość do szalowania stropów. Wynajem od 15 gr/szt. za dobę. Sprzedaż - 69 zł/szt. Posiadamy także dźwigary, głowice, trójnogi, sklejkę szalunkową. Skupujemy stemple stalowe za gotówkę. tel.: 0602/33-05-85,, tel. 071/399-99-98 (fax), 0604/98-13-39 W01000964**

STEMPLE BUDOWLANE sosnowe - 1-1.5 zł/m.b. Oława, tel. 071/303-09-20, 0604/26-78-97

STEMPLE BUDOWLANE metalowe, z regulowaną wysokością, 60 sztuk, cena 50 zł/szt. Polanica Zdrój, tel. 074/868-74-52

STEMPLE BUDOWLANE metalowe, regulowane, - 60 zł. Strzegom, tel. 0603/87-72-97

STEMPLE BUDOWLANE stalowe, regulowane, 14 szt. - 40 zł/szt. Wrocław, tel. 071/346-63-43

STROP TERIVA I NOWA pustak, cena 2 zł/szt., belka, dł. 540 cm, cena 60 zł, pręty, fi 12 mm, dł. 6 m, cena 1.95 zł/kg, cegła pełna, cena 0.60 zł/szt. Głogów, tel. 0601/64-73-42

- **STROPY TERIVA NOVA, I, II, BIS wysoka jakość, na gwarancji, transport HDS, pustaki keramzytowe i żużlowe, atrakcyjne ceny, kalkulacja + specyfikacja stropu gratis. CESBUD MB, Marcinkowice, ul. Cicha 13, tel. 071/302-81-57 (fax), 0506/19-61-80 W01004074**

- **SUFITY PODWIESZANE Z WEŁNY MINERALNEJ FIRMY „DONN" płyty, profile, podłogi podniesione „Donn". C-GIPS-ZG, Wrocław (teren Piecbudu), ul. Krakowska 93/105, tel. 071/341-46-63, 071/342-26-12, 0601/72-59-89 W01007364**

SZALUNKI drewniane, wym. 80x120 cm - 10 zł/szt. Wrocław, tel. 0501/79-43-50, 0501/14-71-59

SZTACHETY OGRODZENIOWE zaokrąglone, heblowane - od 1.80 zł/szt. Lewin Kłodzki, tel. 074/866-58-04, 0609/32-65-67

SZTACHETY OGRODZENIOWE 4-stronnie heblowane, góra zaokrąglona - 2.20 zł/m.b. i inne od 1.50 zł/szt.. Lubin, tel. 0602/74-07-02

SZTACHETY OGRODZENIOWE heblowane, zaokrąglone, wym. 125 x 8 x 2.3 cm, cena 2.30 zł/szt. Mąkoszyce, pow. brzeski, tel. 0503/61-89-03

SZYBY o wym. 160x57 cm, - 4 zł /m2. Śmigiel, tel. 065/518-82-10 po godz. 19

SZYBY HARTOWANE wym. 100 x 100 cm, 2-warstwowe, - 100 zł /szt.. Wschowa, tel. 065/540-11-30

SZYBY WAGONOWE hartowane, 71 x 39 x 0.5, 52 x 42 x 0.5 cm, łącznie 400 szt., żaroodporne, nadają się do kominków, cena 10 zł/szt. Wrocław, tel. 071/339-72-81

SZYBY ZESPOLONE bezpieczne, różne rozmiary - od 50 zł/szt. Wrocław, tel. 071/783-75-25, 0606/40-34-24

TAPETA prod. niemieckiej, strukturalna, 345 mb oraz maszyna do tapetowania, nowa, - 500 zł. Ubocze, tel. 075/781-39-96

- **TARCICA olchowa różnej grubości, cena do uzgodnienia., tel. 062/769-71-61, 0603/64-91-21 W01012144**

- **TARCICA : dębowa, jesionowa, czereśniowa, bukowa, sucha oraz sezonowana, w ciągłej sprzedaży, możliwy transport. Jawor, tel. 0603/22-40-30 W01005054**

TARCICA bukowa grubość 50 mm, dł. 120 cm, sezonowana 12 miesięcy - 600 zł/m3. Bukowice, pow. milicki, tel. 0603/20-55-58

TARCICA dębowa grubość 50 mm, I i II klasa, 11 m3 - 850 zł/m3. Radostów, gm. Lubań, tel. 075/722-19-72, 0603/24-18-98

TARCICA grub. 25-50 mm: dębowa - 1.250 zł/m3 i sosnowa - 800 zł/m3. Środa Śląska, tel. 071/317-25-79, 0604/95-48-36

TARCICA dębowa sucha, sezonowana 6 lat, grubość 30 mm i 50 mm, 3 m3 - 1.500 zł/m3. Świebodzice, tel. 074/665-59-42

TARCICA iglasta, sucha, wym. 900 x 17 x 2,5 cm, 5 m3 - 500 zł/m3. Wrocław, tel. 071/348-50-06, 0601/76-37-32

TARCICA dębowa sezonowana, sucha 28, 32, 55 mm, dł. do 4.5 m, I, II i III klasa - od 800 zł/m3. Wrocław, tel. 0605/06-62-33

TARCICA dębowa : gr. 25 mm, sucha, 8-10% wilgotności, klasa I-III - 1.000 zł/m3. Wrocław, tel. 0605/62-88-82

TARCICA czarny dąb, szer. 120 mm, dł. do 2,5 m, certyfikat - 3.500 zł/m3. Zajączków, tel. 071/310-99-12

TAŚMOCIĄG BUDOWLANY stacjonarny, dł. od 25-50 m, szer. pasa 0.50 m, - 200 zł /m.b.. Wschowa, tel. 065/540-11-30

WCIĄGARKA BUDOWLANA 2 szt., udźwig 1000 kg, - 600 zł /szt.. Wojnowice, powiat wrocławski, tel. 0609/45-54-46

- **WEŁNA MINERALNA KNAUF (sprężysta), do dociepleń poddaszy, gr. 5 cm - 3.90 zł/m2, gr. 8 cm - 5.90 zł/m2, gr. 10 cm - 6.90 zł/m2, gr. 12 cm - 8.50 zł/m2, gr. 14 cm - 9.50 zł/m2, gr. 15 cm - 10.50 zł/m2, gr. 16 cm - 11.50 zł/m2, gr. 18 cm - 12.90 zł/m2, gr. 20 cm - 13.90 zł/m2 ceny netto, VAT 7%, ceny aktualne do końca stycznia 2004 .. C-GIPS-ZG, Wrocław (teren Piecbudu), ul. Krakowska 93/105, tel. 071/341-39-94 , 0601/72-59-89, 071/342-26-12 , 071/341-46-63(fax), 0604/61-97-39 W01007354**

WIBRATOR DO BETONU wgłębny, - 1.800 zł. Strzegom, tel. 0603/87-72-97

- **WIĘŹBA DACHOWA, impregnowana (również na raty), belki o dł. do 13.5 m - 560 zł/m3, transport gratis, łaty dachowe impregnowane, heblowane 4/6 - 1.40 zł/m.b., 3/5 - 0.95 zł/m.b., podbitka - 15 zł/m2, altany ogrodowe, ogrodzenia, wełna mineralna, folie dachowe, listwy montażowe. Bolesławiec, tel. 075/784-11-01, 0503/03-66-44 W01000994**

WIĘŹBA DACHOWA impregnowana - 540 zł/m2 + podbitka i łaty, transport gratis. Głogów, tel. 0508/29-25-50

WIĘŹBA DACHOWA - 500 zł/m3. Lubin, tel. 0600/20-30-25

- **WIĘŹBA DACHOWA PREFABRYKOWANA Poddasze bez słupów! Idealne rozwiązanie na domy parterowe. Nie potrzebuje ścian nośnych - swoboda podziału wnętrza. Wiązar zastąpi drogi strop betonowy! Szwedzka technologia, polskie ceny!. RAFTER, .. tel. 0607/27-63-15 01143433**

WKŁAD KOMINOWY żeliwny, nowy, 11 kW, prod. francuskiej, - 1.500 zł. Głogów, tel. 0606/88-67-70

WKŁADY KOMINKOWE kominki z marmuru i piaskowca, - 1.500 zł. Wrocław, tel. 0602/76-23-20

WKŁADY KOMINOWE kwasoodporne, z atestem - od 37 zł/m. Legnica, tel. 076/857-51-05, 0608/49-55-34

WKŁADY KOMINOWE kwasoodporne i żaroodporne, 5 lat gwarancji, z atestem, pomiar gratis, od 41 zł. Wrocław, tel. 071/789-52-85, 0501/05-36-43

- **WKŁADY KOMINOWE kwasoodporne i żaroodporne do pieców gazowych, olejowych, na paliwa stałe, okrągłe, prostokątne, profesjonalne, montaż przez cały rok, pomiar gratis! Nie zwlekaj, zadzwoń teraz. Niskie ceny, sprawdź., tel. 071/321-08-08, 0504/23-73-81 W02003594**

WODOMIERZE na zimną i ciepłą wodę - 60 zł/szt. Wrocław, tel. 071/342-65-57

ZACIERACZKA DO BETONU SAG prod. zachodniej, 380 V, średnica 700 mm, stan idealny, - 1.900 zł. Strzelin, tel. 0601/78-39-70

ZAGĘSZCZARKA GRUNTU AMMANN 610 waga 750 kg, hydrauliczny rewers, stan b. dobry, - 7.200 zł. Chojnów, tel. 0602/66-79-96, 076/818-83-79

ZAGĘSZCZARKA GRUNTU WACKER DS-72Y, diesel, Yanmar, - 6.500 zł. Jawor, tel. 076/871-14-32, 0600/02-14-00

ZAGĘSZCZARKA GRUNTU WACKER DPU 3345, diesel 324 kg, rewers, - 3.500 zł. Rawicz, tel. 0504/67-01-48

ZAGĘSZCZARKA GRUNTU WACKER, diesel „skoczek", 90 kg, - 1.800 zł. Rawicz, tel. 0504/67-01-48

ZAGĘSZCZARKA GRUNTU TADO 80 kg, fabrycznie nowa, silnik Honda, - 3.600 zł. Wrocław, tel. 0501/25-40-55

ZAGĘSZCZARKA GRUNTU AMMANN, diesel z rewersem, szer. stopy 580 mm, - 6.000 zł. Wrocław, tel. 071/354-11-70

ZAGĘSZCZARKA GRUNTU MADRO, diesel jednokierunkowa, szer. stopy 480 mm, - 4.000 zł. Wrocław, tel. 071/354-11-70

ZAGĘSZCZARKA GRUNTU, 1995 r. do puzzli, kostki granitowej, waga 105 kg, silnik Honda GX 160, stan b. dobry, - 1.000 zł. Jelenia Góra, tel. 075/642-88-79

ZAGĘSZCZARKA GRUNTU WEBER SRX65R3, 1997 r. stopowa, waga 70 kg, silnik Robin 3.2 kW, benzyna, stan b. dobry. Żary, tel. 068/375-00-10

ZAGĘSZCZARKA GRUNTU BOMAG, 1999 r. waga 72 kg, silnik Hondy, - 1.500 zł. Nowa Ruda, tel. 074/872-75-84, 0695/43-63-86

ZAGĘSZCZARKI GRUNTU : Delmag, 350 kg, poszerzana, rewers - 4.500 zł, Ramax, 650 kg - 5.500 zł, Ammann, 450 kg - 5.000 zł. Chojnów, tel. 0609/30-34-23

ZAMIENIĘ MATERIAŁY BUDOWLANE firmy „Jopek", nowe, na paletach, o wartości 30.000 zł - na samochód osobowy, najchętniej kombi. Wrocław, tel. 071/373-64-48, 0604/24-47-93

TARTAK CHOJNÓW
oferuje:
• tarcicę suszoną iglastą, liściastą • więźby dachowe 450 zł/m3 •
• podłogę: dąb, olcha, czereśnia, jawor, sosna, modrzew i inne • podbitka od 15 zł •
tel. 076/818-84-84, 0-602 533 383
OP030442

NAUKA I PRACA

UWAGA! W tej rubryce nie zamieszczamy bezpłatnie ogłoszeń osób i firm prowadzących działalność gospodarczą, np wykonujących usługi budowlane, prowadzących transport zarobkowy itp. Wszystkich z Państwa chcących reklamować swoją działalność w Auto Giełdzie zapraszamy do rubryki Usługi.

- AGENCJA „OPIEKA" ZATRUDNI PANIE do opieki nad małym dzieckiem, osobami starszymi, gosposie, wynagrodzenie 3-4 zł/godz. Zapraszamy również klientów do współpracy., tel. 071/786-70-68, 0606/13-04-51 P01005144

- BARDZO DOBRA OFERTA PRACY dla dziewczyn znających języki obce, informacje szczegółowe na spotkaniu , tel. 0502/63-03-48 P80000104

- DAM PRACĘ Dystrybucja kosmetyków Oriflame, wysokie zarobki, premie, rabaty., tel. 076/858-45-71, 0607/82-18-34 P84000034

- **DAM PRACĘ OPIEKUNCE AU-PAIR w RFN, Anglii, na 1 rok (wiza), wiarygodność rodzin sprawdzają zagraniczni partnerzy, licencje Głównego Urzędu Pracy, bez opłat wstępnych, serwis 24 godz., Ząbkowice Śląskie, tel. 074/816-00-04, Legnica, tel. 076/866-05-55. „KONCEPCJA", Wrocław, tel. 071/367-08-27 W01015964**

- DR LEKS ZATRUDNI pracownika działu handlowego, odpowiedzialnego za zakup od producentów do hurtowni artykułów spożywczych i papierosów. Wymagania: minimum 2-letnie doświadczenie na podobnym stanowisku, zdolności negaocjacyjne i analityczne. Zgłoszenia należy przysyłać na adres, e-mail: doktorleks@doktorleks.com.pl. „DZIAŁ ZAKUPÓW", 54-413 Wrocław, ul. Klecińska 5 81000134

- DYSTRYBUCJA KOSMETYKÓW ORIFLAME TO PRACA DLA OSÓB W KAŻDYM WIEKU , prowizja ze sprzedaży od 30%, premie, rabaty, bezpłatne szkolenia, wysokie zarobki i prezenty za 300 zł, teraz w nowym roku dużo promocji i wpisowe 0 zł. Dla osób z całej Polski. Zadzwoń teraz., tel. 0601/80-64-10 P02000804

- **ENIGMA - AGENCJA REKLAMOWO-CASTINGOWA. Wytwórnia Filmów Fabularnych zaprasza do współtworzenia banku twarzy i osobowości oraz do współpracy w zakresie: modelka, reklama, hostessa, promocja i branża filmowa. Wrocław, ul. Wystawowa 1, tel. 071/348-10-61, wewn. 298, pn.-pt. w godz. 9-16. W01013574**

KOREPETYCJE Z ANGIELSKIEGO udziela studentka - 25 zł za 60 minut. Lubin, tel. 076/846-57-68, 0604/70-61-48

KOREPETYCJE Z ANGIELSKIEGO - 20 zł za 60 minut. Wrocław, tel. 071/364-49-27

KOREPETYCJE Z ANGIELSKIEGO - 20 zł za 60 minut. Wrocław, tel. 071/788-84-86, 0508/82-44-56

Agencja Promocyjna zatrudni regionalnych koordynatorów promocji
z własną bazą pracowników z miast:
Bolesławiec, Jelenia Góra, Kalisz, Kłodzko, Legnica, Lubin, Leszno, Opole, Wałbrzych, Zielona Góra, Zgorzelec.
Wymagania: uczciwość, odpowiedzialność, zaangażowanie. Oferty prosimy wysyłać na e-mail. **promocje@pf.pl**
OP040284

KOREPETYCJE Z ANGIELSKIEGO skutecznie i bezstresowo, doświadczenie - 20 zł/60 min. Wrocław, tel. 0693/44-39-98, 071/788-65-24

KOREPETYCJE Z ANGIELSKIEGO solidnie - 20 zł/godz. Wrocław, tel. 0601/57-84-54

KOREPETYCJE Z ANGIELSKIEGO student AE, dojazd do ucznia - 20 zł za 60 minut. Wrocław, tel. 0502/41-47-49

KOREPETYCJE Z ANGIELSKIEGO - 15 zł za 45 minut. Wrocław, tel. 0600/24-00-13

KOREPETYCJE Z ANGIELSKIEGO udziela nauczyciel, przygotowanie do matury, od 25 zł za 60 minut, dojazd gratis. Wrocław, tel. 071/353-29-79

KOREPETYCJE Z ANGIELSKIEGO udziela licencjonowany anglista - od 20-25 zł za 60 minut. Wrocław, tel. 071/353-04-62, 071/396-93-47

KOREPETYCJE Z ANGIELSKIEGO udziela amerykanka, zakres szkoły podstawowej i średniej, przygotowania do matury, egzaminów i prac pisemnych oraz konwersacje - 25 zł/godz. Wrocław, tel. 071/788-84-84

KOREPETYCJE Z ANGIELSKIEGO dla dorosłych i dzieci, z dojazdem do ucznia - od 20 zł/lekcja. Wrocław, tel. 0691/19-88-59

KOREPETYCJE Z ANGIELSKIEGO dla początkujących i zaawansowanych, - 25-35 zł/godz. Wrocław, tel. 071/794-53-88

KOREPETYCJE Z ANGIELSKIEGO dla dzieci i dorosłych, intensywne, możliwość dojazdu - 25 zł/godz. Wrocław, tel. 071/791-38-67, 0501/57-44-51

KOREPETYCJE Z CHEMII studentka V roku, przygotowanie pedagogiczne, możliwość dojazdu do ucznia - 20 zł/60 min. Wrocław, tel. 0503/04-67-30

KOREPETYCJE Z CHEMII I Z FIZYKI student V roku, zakres gimnazjum i liceum, doświadczenie zdobywane od 6 lat, dojazd do ucznia - 20-25 zł za 60 min. Wrocław, tel. 0508/06-84-58

KOREPETYCJE Z EKONOMETRII i statystyki, przygotowanie do egzaminów - 25 zł/godz. Wrocław, tel. 071/791-38-67, 0501/57-44-51

KOREPETYCJE Z FRANCUSKIEGO konkurencyjne ceny ., tel. 0697/27-10-65

KOREPETYCJE Z FRANCUSKIEGO konwersacje, tłumaczenia, z dojazdem do ucznia - 20 zł/godz. Wrocław, tel. 071/339-75-71

KOREPETYCJE Z HISZPAŃSKIEGO tłumaczenia, profesjonalnie, doświadczenie - 20 zł za 60 minut. Wrocław, tel. 071/781-74-96, 0602/73-92-99

KOREPETYCJE Z INFORMATYKI programowanie w językach Pascal, C, C++, obsługa systemów Windows, Linux, pakietu MS Office, Internetu, pomoc przy komputerze - 25 zł/60 min. Wrocław, tel. 071/364-58-15, 0601/67-87-45

KOREPETYCJE Z INFORMATYKI możliwość dojazdu - 15 zł/godz. Wrocław, tel. 0502/87-60-60

KOREPETYCJE Z MATEMATYKI i fizyki, przygotowanie do egzaminów do liceum, solidnie - 18 zł/godz., tel. 0506/83-63-23

KOREPETYCJE Z MATEMATYKI wszystkie poziomy, udziela student Politechniki Wrocławskiej - 18 zł/godz. Legnica, tel. 076/887-86-32, 0608/85-24-27

KOREPETYCJE Z MATEMATYKI i chemii, zakres szkoły średniej - 25 zł/godz. Marcinkowice, tel. 071/302-83-74

KOREPETYCJE Z MATEMATYKI zakres gimnazjum i liceum, udziela absolwentka wydziału inżynieryjno-ekonomicznego - 20 zł za 60 minut. Wrocław, tel. 071/346-48-66, 0507/64-25-51

KOREPETYCJE Z MATEMATYKI udziela magister - 15 zł za 60 minut. Wrocław, tel. 0602/53-53-11

KOREPETYCJE Z MATEMATYKI udziela nauczycielka - 20 zł za 60 minut. Wrocław, tel. 0609/07-37-06

KOREPETYCJE Z MATEMATYKI udziela absolwentka Akademii Ekonomicznej, zakres szkoły podstawowej, gimnazjum i szkoły średniej, duże doświadczenie, możliwy dojazd do ucznia - 20 zł za 60 minut. Wrocław, tel. 071/327-21-19, 0609/83-10-38

KOREPETYCJE Z MATEMATYKI udziela magister, wszystkie poziomy nauczania, analiza, algebra, statystyka, rachunek prawdopodobieństwa - 25 zł za 60 minut. Wrocław, tel. 071/787-86-58, 0506/03-23-96

KOREPETYCJE Z MATEMATYKI i fizyki udziela student Politechniki Wrocławskiej, również geometria wykreślna, analiza I, algebra I - od 15 zł/godz. z dojazdem do ucznia. Wrocław, tel. 0601/33-42-45

KOREPETYCJE Z MATEMATYKI przygotowanie do matury, egzaminu gimnazjalnego, testów, zakres szkoły podstawowej, średnij i gimnazjum, dojazd bezpłatny - 15 zł/60 min. Wrocław, tel. 071/789-32-12

KOREPETYCJE Z MATEMATYKI , statystki, ekonomii, analizy danych, algebry, analizy wektorowej, rachunku prawdopodobieństwa, wszystkie poziomy, możliwy dojazd, udziela doktorant matematyki - 25 zł/godz. Wrocław, tel. 0501/63-16-18

KOREPETYCJE Z MATEMATYKI w zakresie szkoły podstawowej, gimnazjum, szkoły średniej i wyższej, udziela magister matematyki, absolwent Uniwersytetu Wrocławskiego - 25 zł/godz. Wrocław, tel. 0608/04-79-94

KOREPETYCJE Z MATEMATYKI udziela student piątego roku Politechniki Wrocławskiej, zakres szkoły podstawowej, gimnazjum, średniej i wyższej, przygotowywania do matury i egzaminów, z analizy i algebry, solidnie - 20 zł/75 minut. Wrocław, tel. 071/343-86-78, 0601/81-83-28

KOREPETYCJE Z MATEMATYKI oraz z fizyki i statystyki, zakres szkoły podstawowej, średniej, policealnej, udziela student ekonomii - 20 zł za 60 min. Wrocław, tel. 0602/17-67-13

KOREPETYCJE Z MATEMATYKI - 15 zł za 45 minut. Wrocław, tel. 0600/24-00-13

KOREPETYCJE Z MATEMATYKI udziela absolwentka LO - 20 zł za 60 minut: Wrocław, tel. 071/363-24-49, 0504/02-81-12

KOREPETYCJE Z MATEMATYKI udziela student, zakres szkoły podstawowej i gimnazjum - 15 zł za 90 minut. Wrocław, tel. 0509/10-57-34 prosić Łukasza

KOREPETYCJE Z MATEMATYKI fizyki, chemii, udziela nauczyciel aktywny zawodowo - 15 zł/godz. Wrocław, tel. 0606/14-09-09

KOREPETYCJE Z MATEMATYKI zakres szkoły podstawowej, gimnazjum i szkoły średniej, możliwy dojazd do ucznia, solidnie - 16 zł za 60 minut. Wrocław, tel. 071/336-02-74

- **KOREPETYCJE Z NIEMIECKIEGO udziela student V roku Germanistyki, po kilkuletnim pobycie w Niemczech, wszystkie poziomy, przygotowanie do matury i certyfikatów, nauka dorosłych wyjeżdżających za granicę, tłumaczenia, możliwy dojazd - 25 zł za 60 minut. Wrocław, tel. 071/337-05-85 W81002144**

KOREPETYCJE Z NIEMIECKIEGO , angielskiego i obsługi komputera, w Bolesławcu i okolicy. Bolesławiec, tel. 0504/86-88-50

KOREPETYCJE Z NIEMIECKIEGO wszystkie poziomy nauczania, możliwy dojazd do ucznia - 20 zł za 60 minut. Wrocław, tel. 071/765-92-82, 0609/14-36-04

KOREPETYCJE Z POLSKIEGO pisanie wypracowań i prac dyplomowych, analiza tekstu - 15 zł za 60 minut. Czernica, tel. 071/318-03-21, 0600/33-70-61

KOREPETYCJE Z POLSKIEGO udziela nauczyciel LO, przygotowanie do matury, zakres liceum i gimnazjum, wieloletnie doświadczenie pedagogiczne, lekcje w domu ucznia, cena 25 zł/h. Długołęka, tel. 071/315-27-53, 0693/34-55-99

KOREPETYCJE Z POLSKIEGO wypracowania, prace zaliczeniowe, udziela magister filologii - 20 zł za 60 minut. Legnica, tel. 0506/36-43-24

KOREPETYCJE Z POLSKIEGO udziela student filologii polskiej - 15 zł za 60 minut. Wrocław, tel. 071/790-38-35, 0693/78-89-96

KOREPETYCJE Z RACHUNKOWOŚCI FINANSOWEJ. Wrocław, tel. 071/791-73-37, 0503/81-88-47

KOREPETYCJE Z ROSYJSKIEGO i ukraińskiego, możliwość dojazdu do ucznia - 20 zł/godz. Wrocław, tel. 0692/80-69-61 w godz. 10-16

KOREPETYCJE Z ROSYJSKIEGO - 15 zł za 60 minut. Wrocław, tel. 0604/31-75-65

KOREPETYCJE Z ROSYJSKIEGO oraz tłumaczenia - 15 zł za 60 minut. Wrocław, tel. 0505/95-66-05

KOREPETYCJE Z WŁOSKIEGO wszystkie poziomy nauczania, lekcje w grupach (od 2 do 5 osób), indywidualne kursy dla pielęgniarek - 30 zł za 60 minut e-mail: magdalenazaremba@wp.pl. Lubin, tel. 0607/29-29-16

KOREPETYCJE ZE STATYSTYKI profesjonalne, pomoc w opracowaniu materiału statystycznego, pomoc w pisaniu prac magisterskich i doktorskich, pomoc w przygotowaniu projektu badań, ankiet i kwestionariuszy, przygotowanie do egzaminów, możliwość dojazdu - 25 zł/godz. Wrocław, tel. 071/791-38-67, 0501/57-44-51

KOREPETYCJE ZE SZWEDZKIEGO - 25 zł za 45 minut. Nysa, tel. 0692/79-26-00

- **NIEMIECKO-POLSKIE BIURO POMOCY ADMINISTRACYJNO- PRAWNEJ „EUROSERVICE" - wszystkie sprawy w Niemczech (zakazy wjazdu, podatkowe, celne, karne, administracyjne i inne), www.transeuroservice.pl. Zielona Góra, tel. 068/452-05-22, 0601/76-75-54 W87000554**

- **PILNIE ZATRUDNIĘ PRZEPALACZY DO ZŁOMU z terenu Milicza lub okolic oraz osoby z możliwością zakwaterowania w Miliczu lub wynajmę firmę z doświadczeniem w cięciu złomu. ., tel. 0603/70-11-62 W81002314**

- POSZUKUJĘ PRACOWNIKÓW z doświadczeniem w systemie sprzedaży bezpośredniej. Zarabiaj gdy inni robią zakupy, telefonują, korzystają z prądu. Informacje : www.innoflex.com/pl/leszekkrzyzanowski, zgłoszenia z CV e-mail leszek.krzyzanowski@innoflex.com., tel. 0602/17-96-17 liczba miejsc P01007854

- POSZUKUJĘ MODELEK DO VIDEO CHATU język angielski. ., tel. 0508/91-57-87 P02001534

- POSZUKUJĘ PERSONELU DO RESTAURACJI ORAZ LODZIARNI WŁOSKICH na teren Europy. Zakwaterowanie, wyżywienie zapewnione bezpłatnie. ., tel. 0038/59-15-32-24-25 P02002004

W rubryce „PRACA" - dam pracę - ogłoszenie (oferta) powinno precyzować stanowisko oraz liczbę poszukiwanych osób.

Zamieszczamy:

- **oferty pracy w kraju** firm i osób prowadzących działalność gospodarczą w cenie ....6 zł brutto
- **oferty pracy za granicą** firm i osób prowadzących działalność gospodarczą w cenie ....6 zł brutto

wymagane:
- dla firm krajowych upoważnienie do pośrednictwa pracy za granicą
- dla firm zagranicznych zaświadczenie o działalności prowadzonej za granicą

- **oferty od osób prywatnych** poszukujących pracowników do prac na własny użytek **drukujemy bezpłatnie**

W trosce o interes i bezpieczeństwo Czytelników prosimy o staranne sprawdzanie wiarygodności ofert pracy za granicą.

- POSZUKUJĘ PRACY rencista, uczciwy, z samochodem dostawczym Volkswagen Transporter. Wrocław, tel. 0602/22-51-61 P02003834

POSZUKUJĘ PRACY w myjni samochodowej, hurtowni, ochronie lub innej., tel. 0692/56-62-03

POSZUKUJĘ PRACY w biurze kobieta, wiek 32 lata, w okolicach Żmigrodu., tel. 0604/71-66-24

POSZUKUJĘ PRACY w rolnictwie - ferma krów, trzody chlewnej, drobiu lub stadnina koni. Biała Nyska, tel. 0691/60-47-00

POSZUKUJĘ PRACY 21-letni mężczyzna, skończona handlowa szkoła zawodowa, 3-letnia praktyka w sklepie RTV-AGD, kat. B prawa jazdy (3,5 roku), bez nałogów, uczciwy. Bolesławiec, tel. 075/644-03-05, 0601/38-70-66

POSZUKUJĘ PRACY w budownictwie młody, może być zlecenie, posiadam swoje narzędzia i samochód. Czernica, powiat wrocławski, tel. 0609/97-14-48

POSZUKUJĘ PRACY fioterapeuta, praktyka w Niemczech, prawo jazdy, samochód, znajomość jęz. niemieckiego. Długołęka, powiat wrocławski, tel. 071/315-13-16 grzecznościowy

POSZUKUJĘ PRACY dobrze płatnej, może być jako pomoc domowa. Głoska, tel. 071/396-43-42

POSZUKUJĘ PRACY w branży motoryzacyjnej, 20-letni, prawo jazdy kat. B, praktyka w ASO, jęz. niemiecki, obsługa komputera, pełna dyspozycyjność, pracowity, uczciwy, paszport. Jelenia Góra, tel. 0692/15-44-66

Agencja Promocyjna zatrudni dziewczyny do 30 lat do promocji

w sklepach w miastach:

Bielawa, Bolesławiec, Brzeg, Chocianów, Głogów, Głubczyce, Gostyń, Jelenia Góra, Kalisz, Kędzierzyn-Koźle, Kluczbork, Kłodzko, Krotoszyn, Legnica, Lubin, Lubsko, Milicz, Namysłów, Nowy Tomyśl, Nysa, Opole, Ostrów Wlkp., Prudnik, Rawicz, Stronie Śląskie, Świdnica, Środa Śląska, Wałbrzych, Zbąszyń, Zielona Góra, Żagań, Żary. Wymagania: uczciwość, odpowiedzialnoś.

071/785-78-27, e-mail: promocja@pf.pl

OP040283

POSZUKUJĘ PRACY w kraju, 32 lata, odpowiedzialny, doświadczenie jako przedstawiciel, prawo jazdy. Jelenia Góra, tel. 0601/31-34-55

POSZUKUJĘ PRACY w budownictwie długoletnia praktyka. Kamieniec Wrocławski, tel. 0602/75-79-24

POSZUKUJĘ PRACY w sklepie z częściami samochodowymi lub hurtowni, 3-letni staż, wykszt. średnie, uregulowany stosunek do służby wojskowej, kat. BC prawa jazdy, wiek 23 lata, samochód, dyspozycyjność. Łagiewniki, tel. 071/393-98-08, 0600/78-16-49

POSZUKUJĘ PRACY mężczyzna, wiek 27 lat, wykszt. średnie, kat. B prawa jazdy, uregulowany stosunek do służby wojskowej, glazura, regipsy, gładzie, malowanie, docieplenia, tynki tradycyjne i strukturalne, montaż okien i drzwi. Łagiewniki, tel. 071/394-01-22

POSZUKUJĘ PRACY jako magazynier, pomocnik magazyniera lub kierowca, prawo jazdy kat. B oraz uprawnienia na wózek widłowy, młody. Mietków, tel. 071/316-85-64

POSZUKUJĘ PRACY przy ustawianiu automatów tokarskich. Oława, tel. 0506/28-89-75 po godz. 20

POSZUKUJĘ PRACY posiadam certyfikat kompetencji zawodowych w zakresie krajowego i międzynarodowego transportu osób i rzeczy, potrzebny do uzyskania licencji. Paczków, tel. 0606/43-14-25

POSZUKUJĘ PRACY kobieta 21-letnia, wykszt. średnie, znajomość obsługi komputera. Polkowice, tel. 0692/73-94-20

POSZUKUJĘ PRACY - małżeństwo, w pensjonacie lub ośrodku wypoczynkowym, duże doświadczenie. Świdnica, tel. 074/640-57-03

POSZUKUJĘ PRACY prace budowlane, remonty, wykończenia, glazura, terakota, gładzie, rigipsy. Trzebnica, tel. 0505/79-86-29

POSZUKUJĘ PRACY prace wykończeniowe, blacharsko-dekarskie. Wrocław, tel. 0695/56-19-52

POSZUKUJĘ PRACY małżeństwo bez zobowiązań, poprowadzi ośrodek wczasowy, z dużym doświadczeniem zdobytym w ośrodku wczasowym nad morzem. Wrocław, tel. 071/342-85-62

POSZUKUJĘ PRACY rencista, uprawnienia budowlane, jako kierownik budowy, majster, nadzór, kosztorysy, wyceny, doświadczenie, pełna dyspozycyjność. Wrocław, tel. 071/784-37-22, 0609/93-91-36

POSZUKUJĘ PRACY w budownictwie ogólnym i przy wykończeniach wnętrz, w kraju lub za granicą. Wrocław, tel. 071/794-02-59, 0607/12-41-49

POSZUKUJĘ PRACY w branży budowlanej, najchętniej w pracach wykończeniowych. Wrocław, tel. 071/330-02-97

POSZUKUJĘ PRACY sprzątanie domów, mieszkań, doświadczenie, emerytka. Wrocław, tel. 071/357-21-28

POSZUKUJĘ PRACY w księgowości, w biurze, kobieta 27 lat, wykszt. wyższe, ambitna, rzetelna, miła aparycja, doświadczenie w księgowości i prowadzeniu biura, uprawnienia Ministerstwa Finansów, prawo jazdy kat. B, tylko poważne oferty. Wrocław, tel. 0501/39-01-37

POSZUKUJĘ PRACY w zakresie naprawy i konserwacji sprzętu biurowego i elektronicznego, RTV, faksów, kserokopiarek itp. Wrocław, tel. 071/794-92-64

POSZUKUJĘ PRACY w budownictwie lub innej, wykształcona pani. Wrocław, tel. 071/349-51-54

POSZUKUJĘ PRACY w księgowości, w biurze nieruchomości, zarządzania mieszkaniami i wspólnotami. Wrocław, tel. 0691/74-88-86

POSZUKUJĘ PRACY w budownictwie prace ogólnobudowlane, gładzie, płyty g/k, malowanie. Wrocław, tel. 071/329-20-13

POSZUKUJĘ PRACY w budownictwie murowanie, malowanie, glazura. Wrocław, tel. 0609/71-55-05

POSZUKUJĘ PRACY w budownictwie dla 6 osób, przy budowie domów i pracach wykończeniowych, tynki, glazury, docieplenia, płyty g-k, malowanie, gładzie, własne narzędzia. Wrocław, tel. 0697/41-91-88

POSZUKUJĘ PRACY w biurze młoda, po studium prawa i administracji, obsługa komputera i urządzeń biurowych, znajomość Internetu, doświadczenie na stanowisku sekretarki i koordynatora do spraw zaopatrzenia oraz w zarządzaniu zespołem przedstawicieli handlowych. Wrocław, tel. 0694/24-49-29

POSZUKUJĘ PRACY w budownictwie przy wykończeniach. Wrocław, tel. 071/783-34-05

POSZUKUJĘ PRACY w budownictwie malowanie, układanie glazury itp. Wrocław, tel. 071/342-67-58

POSZUKUJĘ PRACY w budownictwie remonty mieszkań. Wrocław, tel. 071/345-68-73, 0505/89-72-42

POSZUKUJĘ PRACY w budownictwie w kraju lub za granicą, jako kafelkarz, malarz, monter płyt gipsowo-kartonowych, paneli i inne prace budowlane. Wrocław, tel. 071/322-26-01, 0607/80-12-91

POSZUKUJĘ PRACY w budownictwie przy remontach mieszkań, elektryka, hydraulika, tynki, gładzie, meble na wymiar, duże doświadczenie. Wrocław, tel. 0603/80-69-07 po godz. 16

POSZUKUJĘ PRACY przy wykonywaniu gładzi, układaniu glazury, terakoty, płyt g-k, malowaniu, remontach inst. hydraulicznej itp. Wrocław, tel. 071/399-09-48, 0606/14-29-51

POSZUKUJĘ PRACY inżynier budowlany, uprawnienia, doświadczenie, podejmie nadzór budowlany, kosztorysowanie, adaptacje projektów typowych i inne z branży. Wrocław, tel. 071/328-96-48, 0601/99-70-35

POSZUKUJĘ PRACY wszelkie prace biurowe na komputerze. Zielona Góra, tel. 0603/43-43-54

POSZUKUJĘ PRACY CHAŁUPNICZEJ. Trzebnica, tel. 0694/85-46-44

POSZUKUJĘ PRACY CHAŁUPNICZEJ szycie (overlock, stebnówka), składanie przedmiotów z drobnych elementów itp. Wojnowice, gm. Czernica, tel. 071/318-06-45

POSZUKUJĘ PRACY CHAŁUPNICZEJ pełna dyspozycyjność. Wrocław, tel. 071/795-64-79

POSZUKUJĘ PRACY CHAŁUPNICZEJ kobieta 30-letnia. Wrocław, tel. 0695/22-05-27

POSZUKUJĘ PRACY DODATKOWEJ jako elektryk, uprawnienia, prawo jazdy kat. B, zdyscyplinowany, doświadczenie. Kobierzyce, tel. 071/311-82-27, 0691/33-16-47

POSZUKUJĘ PRACY DODATKOWEJ posiadam piłę spalinową. Pietrzykowice, powiat wrocławski, tel. 0692/78-27-88

POSZUKUJĘ PRACY DODATKOWEJ lub na zlecenie. Trzebnica, tel. 0696/33-11-90

POSZUKUJĘ PRACY DODATKOWEJ księgowa, doświadczenie. Wrocław, tel. 0692/09-78-58

POSZUKUJĘ PRACY DODATKOWEJ prawo jazdy kat ABCE, świadectwo kwalifikacji, magazynier, operator wózków widłowych. Wrocław, tel. 071/788-81-65, 0601/54-40-79

FIRMA PŁACI DO 4.000 ZŁ

ZA UMIESZCZENIE REKLAMY

NA SAMOCHODZIE. DOMU. DZIAŁCE

ZGŁOSZENIA:

"OMEGA", 50-211 Wrocław, ul. Kraszewskiego 17A/B, 36-113

załącz znaczek na list polecony OP034517

POSZUKUJĘ PRACY DODATKOWEJ przy sprzątaniu, w godzinach popołudniowych. Wrocław, tel. 071/339-15-84

POSZUKUJĘ PRACY DODATKOWEJ na 1-2 godziny (2-3 razy w tygodniu lub na kilka godzin w sobotę), może być chałupnicza, prace gospodarcze, kobieta 50 lat, wykształcenie średnie, odpowiedzialna, solidna, prowadzę działalność gosp. Wrocław, tel. 0503/68-57-72

POSZUKUJĘ PRACY DODATKOWEJ młody, dyspozycyjny, składanie długopisów, roznoszenie ulotek, przepisywanie tekstów (komputerowo), adresowanie kopert, inne propozycje. Wrocław, tel. 0696/50-02-86

POSZUKUJĘ PRACY DODATKOWEJ znajomość księgowości, kadr, płac i ZUS, doświadczenie, samochód. Wrocław, tel. 0602/38-03-21

POSZUKUJĘ PRACY JAKO BARMANKA pomoc domowa, opieka nad osobą starszą, na terenie Wrocławia lub Torunia, młoda kobieta. Wrocław, tel. 0695/51-56-80

POSZUKUJĘ PRACY JAKO BLACHARZ-DEKARZ posiadam własny sprzęt i samochód. Milicz, tel. 071/383-45-33, 0605/48-45-49

POSZUKUJĘ PRACY JAKO BLACHARZ-DEKARZ posiadam zaginarkę 2 m.b. Wrocław, tel. 0600/98-30-73

POSZUKUJĘ PRACY JAKO DEKARZ blacharz lub cieśla, własne narzędzia. Wrocław, tel. 0601/75-49-63

POSZUKUJĘ PRACY JAKO DIAGNOSTA samochodowy z uprawnieniami do przeglądów. Oleśnica, tel. 0508/05-62-22

POSZUKUJĘ PRACY JAKO EKSPEDIENTKA doświadczenie, obsługa kasy fiskalnej, staż, uczciwa i dyspozycyjna. Wrocław, tel. 071/373-95-02

POSZUKUJĘ PRACY JAKO ELEKTRYK wyuczony zawód, obsługa komputera, kat. B prawa jazdy. Wrocław, tel. 0609/47-65-71

POSZUKUJĘ PRACY JAKO ELEKTRYK. Wrocław, tel. 071/791-42-07

POSZUKUJĘ PRACY JAKO ELEKTRYK. Wrocław, tel. 0608/47-57-96

POSZUKUJĘ PRACY JAKO ELEKTRYK lub malarz. Wrocław, tel. 071/785-97-76

POSZUKUJĘ PRACY JAKO ELEKTRYK z uprawnieniami do CO, przy pracach remontowo-budowlanych. Wrocław, tel. 071/322-03-68

POSZUKUJĘ PRACY JAKO INFORMATYK technik, wieloletnia praktyka, doświadczenie serwisowe, doskonała znajomość systemów operacyjnych, programowanie w Delphi, bazy danych oraz aplikacje internetowe, e-mail sam.on@klub.chip.pl. Wrocław, tel. 071/363-24-47 po godz. 20

POSZUKUJĘ PRACY JAKO INFORMATYK doświadczenie administracyjne, znajomość oprogramowania sieciowego i księgowego. Wrocław, tel. 071/788-42-60, 0606/32-55-71

Zwrot podatku

z Niemiec

50-002 Wrocław, ul. Kołłątaja 7/1

tel. 071/ 342 00 70

Odzyskaj swoje Euro

OP024970

INFRA KOM H. Wojtaszek

ZWROT PODATKU

Niemcy, Holandia, Anglia - najtaniej

ZAKAZ WJAZDU do Niemiec pomoc

Pomagamy również korespondencyjnie

Bielany Wr. 071/3110742 **Opole** 077/4565181

www.agent-tour.prv.pl OP021229

POSZUKUJĘ PRACY JAKO INFORMATYK na umowę-zlecenie lub inne propozycje, umiejętność tworzenia serwisów internetowych, programowanie, budowa i konfiguracja sieci komputerowych, składanie komputerów, e_mail: dyzmen1@wp.pl. Wrocław, tel. 071/782-80-82, 0607/46-49-69

POSZUKUJĘ PRACY JAKO KAFELKARZ przyjmę zlecenia na kompletne wykończenie kuchni , łazienek także montaż instalacji sanitarnych i grzewczych. Wrocław, tel. 071/362-85-41, 0607/31-25-11

POSZUKUJĘ PRACY JAKO KIEROWCA posiadam samochód, praca dodatkowa lub stała., tel. 0609/64-83-97

POSZUKUJĘ PRACY JAKO KIEROWCA lub operator, prawo jazdy kat. ABTCE, uprawnienia na dźwig HDS, uprawnienia na koparkoładowarki i ładowarki kl. III, znajomość mechaniki, dyspozycyjny, wiek 30 lat. Lubin, tel. 0604/70-61-03

POSZUKUJĘ PRACY JAKO KIEROWCA lub kurier, pełna dyspozycyjność. Namysłów, tel. 0696/74-45-29

POSZUKUJĘ PRACY JAKO KIEROWCA lub budowlaniec, prawo jazdy kat. B, rencista. Niemcza, tel. 074/837-87-77

POSZUKUJĘ PRACY JAKO KIEROWCA świadectwo kwalifikacji, prawo jazdy kat. A, B, C, D i E, uczciwy, bez nałogów. Siechnice, powiat wrocławski, tel. 0609/76-75-95

POSZUKUJĘ PRACY JAKO KIEROWCA osobisty, posiadam samochód, paszport, znajomość j. niemieckiego, dyspozycyjny, bez nałogów, chętnie praca stała. Strzelin, tel. 071/392-61-26, 0604/25-95-77

POSZUKUJĘ PRACY JAKO KIEROWCA świadectwo kwalifikacji. Wrocław, tel. 071/352-71-11

POSZUKUJĘ PRACY JAKO KIEROWCA mężczyzna 36-letni, doświadczenie, dyspozycyjność, uprawnienia na wózki widłowe. Wrocław, tel. 0607/61-63-57

POSZUKUJĘ PRACY JAKO KIEROWCA paszport, pełna dyspozycyjność, prawo jazdy kat. BE. Wrocław, tel. 0694/06-01-52

POSZUKUJĘ PRACY JAKO KIEROWCA prawo jazdy kat. ABCDE, świadectwo kwalifikacji, paszport, pełna dyspozycyjność, długoletnia praktyka, wiek 43 lata. Wrocław, tel. 0692/10-22-39, 0600/29-53-89

POSZUKUJĘ PRACY JAKO KIEROWCA wiek 25 lat, prawo jazdy kat. BCE, paszport, może być bez świadczeń. Wrocław, tel. 0697/26-79-20

POSZUKUJĘ PRACY JAKO KIEROWCA prawo jazdy kat. ABD, świadectwo kwalifikacji, najchętniej przy przewozie osób lub na busie, ubezpieczony w KRUS. Wrocław, tel. 071/795-75-00, 0609/15-65-38

POSZUKUJĘ PRACY JAKO KIEROWCA lub magazynier, prawo jazdy kat. B, uprawnienia na wózki widłowe, znajomość obsługi programu Subiekt 4, doświadczenie, inne propozycje. Wrocław, tel. 071/346-54-50

POSZUKUJĘ PRACY JAKO KIEROWCA-MECHANIK wiek 29 lat, prawo jazdy kat. ABCET, świadectwo kwalifikacji, od zaraz. Bolesławiec, tel. 0608/86-35-14

POSZUKUJĘ PRACY JAKO KIEROWCA-MECHANIK 23 lata. Krzyżanowice, tel. 071/387-80-01

POSZUKUJĘ PRACY JAKO KIEROWCA-MECHANIK prawo jazdy kat. B, wszystkie badania psychotechniczne, praktyka w A.S.O. VW, Audi, żonaty, wiek 30 lat, ustatkowany, tylko poważne oferty. Wrocław, tel. 071/336-61-03

POSZUKUJĘ PRACY JAKO KSIĘGOWA duże doświadczenie zawodowe. Chocianów, tel. 076/817-50-23

POSZUKUJĘ PRACY JAKO KSIĘGOWA lub sekretarka, 27 lat, 3 lata stażu w księgowości, znajomość obsługi komputera, kserokopiarki i języka niemieckiego, w okolicy Dzierżoniowa. Kondratowice, tel. 071/393-01-00

POSZUKUJĘ PRACY JAKO KUCHARZ kuchni wietnamsko-chińskiej. Żary, tel. 068/374-46-94

POSZUKUJĘ PRACY JAKO LAKIERNIK samochodowy. Topola Wielka, powiat ostrowski, tel. 062/734-66-27

POSZUKUJĘ PRACY JAKO MECHANIK duże doświadczenie, dyspozycyjny, mężczyzna 24-letni, uregulowany stosunek do służby wojskowej. Wrocław, tel. 0609/38-11-27

POSZUKUJĘ PRACY JAKO MECHANIK monter maszyn, uprawnienia spawalnicze (gazowe i elektr.), prawo jazdy kat. B. Wrocław, tel. 0507/31-34-03

POSZUKUJĘ PRACY JAKO MECHANIK SAMOCHODOWY elektryk, monter alarmów, blacharz, wulkanizator, 8-letnia praktyka w branży, możliwe wyjazdy. Jugów, powiat kłodzki, tel. 0508/82-27-39

POSZUKUJĘ PRACY JAKO MONTER INSTALACJI elektrycznej, uprawnienia SEP, prawo jazdy kat. B, doświadczenie, dyspozycyjność , tel. 0508/69-93-02

POSZUKUJĘ PRACY JAKO MONTER INSTALACJI sanitarnych. Wrocław, tel. 0505/24-02-14

POSZUKUJĘ PRACY JAKO MONTER INSTALACJI elektrycznej, uprawenienia SEP, prawo jazdy kat. B, doświadczenie, dyspozycyjność. Wrocław, tel. 0508/69-93-02

POSZUKUJĘ PRACY JAKO MURARZ budowa domów, remonty, czytanie rysunków, bez nalogów, wieloletnie doświadczenie. Jankowice Wielkie, gm. Czeska Wieś, tel. 0502/43-13-55

POSZUKUJĘ PRACY JAKO MURARZ tynkarz, płytkarz. Wrocław, tel. 071/332-71-59

POSZUKUJĘ PRACY JAKO MURARZ-TYNKARZ prace wykończeniowe, glazura. Wrocław, tel. 0501/20-42-48

POSZUKUJĘ PRACY JAKO MURARZ-TYNKARZ glazura, malowanie, tapety, rigipsy, gładzie. Wrocław, tel. 0600/73-44-23

POSZUKUJĘ PRACY JAKO MURARZ-TYNKARZ wieloletnie doświadczenie. Wrocław, tel. 071/321-60-34, 0691/87-83-40

POSZUKUJĘ PRACY JAKO MURARZ-TYNKARZ malarz, glazura, terakota, regipsy Wrocław, tel. 0603/99-91-88

POSZUKUJĘ PRACY JAKO MURARZ-TYNKARZ lub malarz, praktyka zawodowa, wysoka jakość wykonywanych prac, dokładny. Wrocław, tel. 071/782-09-26

POSZUKUJĘ PRACY JAKO OCHRONIARZ osobisty, prawo jazdy kat. B lub inne propozycje. Wrocław, tel. 071/346-27-48

POSZUKUJĘ PRACY JAKO OCHRONIARZ w supermarkecie we Wrocławiu. Wrocław, tel. 0503/02-15-06

POSZUKUJĘ PRACY JAKO PILARZ z 17-letnim doświadczeniem w pracy na wysokości. Wrocław, tel. 0695/44-80-03

POSZUKUJĘ PRACY JAKO POMOC DOMOWA. Topola Wielka, powiat ostrowski, tel. 062/734-66-27

POSZUKUJĘ PRACY JAKO POMOC DOMOWA sprzątanie, pilnowanie dzieci. Wrocław, tel. 0696/42-36-04

POSZUKUJĘ PRACY JAKO POMOC DOMOWA w kuchni, młoda, ambitna, staż w restauracji, książeczka zdrowia, pracowita, uczciwa, chętnie poszerzę umiejętności kulinarne. Wrocław, tel. 0505/48-40-61

POSZUKUJĘ PRACY JAKO SPAWACZ kat. B prawa jazdy, praktyka, dyspozycyjność. Wałbrzych, tel. 0693/75-33-73

POSZUKUJĘ PRACY JAKO SPAWACZ uprawnienia ponadpodstawowe. Wołów, tel. 071/389-39-25

POSZUKUJĘ PRACY JAKO STOLARZ. Wrocław, tel. 071/793-79-80

POSZUKUJĘ PRACY JAKO ŚLUSARZ-MONTER , 10 lat stażu, podejmę każdą pracę, prawo jazdy kat. B. Wrocław, tel. 0609/87-11-48

POSZUKUJĘ PRACY JAKO ZAOPATRZENIOWIEC i administrator, doświadczenie, samochód. Wrocław, tel. 071/348-50-06, 0601/76-37-32

POSZUKUJĘ PRACY SEZONOWEJ jako pomoc w sklepie, kawiarence internetowej lub przy promocjach artykułów, na okres ferii zimowych, studentka, znajomość obsługi komputera i język niemiecki. Wrocław, tel. 0600/87-67-72

POSZUKUJĘ PRACY W NIEMCZECH jako kwalifikowana kucharka, kelnerka, pielęgniarka osób starszych, chorych lub pomoc domowa, opieka nad dzieckiem., tel. 0501/07-49-63

POSZUKUJĘ PRACY W NIEMCZECH w budownictwie dla 3 osób, mistrzów budowlanych, praktyka w Niemczech, solidność. Leszno, tel. 065/529-56-00, 0691/06-15-10

POSZUKUJĘ PRACY W NIEMCZECH w branży budowlanej lub w ogrodnictwie, także inne oferty, dla 3 osób. Wrocław, tel. 071/344-02-19, 0697/11-84-11

POSZUKUJĘ PRACY ZA GRANICĄ w budownictwie ogrodnictwie lub jako ślusarz-tokarz, mężczyzna, wiek 30 lat, uprawnienia na MAG, kat. B prawa jazdy, jęz. niemiecki, bez nałogów. Dzierżoniów, tel. 0504/86-39-94

POSZUKUJĘ PRACY ZA GRANICĄ tylko legalnej, jako piekarz albo sezonowej w rolnictwie, ogrodnictwie, w Holandii albo w Niemczech, mężczyzna, uczciwy, bez nałogów. Leszno, tel. 0605/37-06-08

POSZUKUJĘ PRACY ZA GRANICĄ 33 lata, po szkole hotelarskiej, dobra znajomość jęz. niemieckiego i włoskiego, 3 lata pracy w Niemczech, dyspozycyjna, prawo jazdy. Lubin, tel. 0507/43-36-52

POSZUKUJĘ PRACY ZA GRANICĄ majster budowlany, domki jednorodzinne od podstaw pod klucz, prawo jazdy, wszelkie remonty, kafelki, panele, PCV, znajomość języków rosyjskiego i niemieckiego, 40 lat, bez nałogów, możliwa prowizja. Mrozów, powiat średzki, tel. 0608/12-03-60

POSZUKUJĘ PRACY ZA GRANICĄ stała lub sezonowa, dam prowizję, 30 lat, samochód. Ochla, powiat zielonogórski, tel. 0600/38-58-99

POSZUKUJĘ PRACY ZA GRANICĄ jako lakiernik samochodowy, 10-letni staż w zawodzie. Opole, tel. 0508/08-26-91

POSZUKUJĘ PRACY ZA GRANICĄ od zaraz, wiek 28 lat, jęz. angielski, dam prowizję. Sława, powiat wschowski, tel. 0603/51-92-47

POSZUKUJĘ PRACY ZA GRANICĄ w budownictwie, glazura, panele, regipsy, remonty, wykończenia i inne. Wrocław, tel. 0507/46-83-58

POSZUKUJĘ PRACY ZA GRANICĄ jako blacharz, doświadczenie. Wrocław, tel. 0695/55-02-87

POSZUKUJĘ PRACY ZA GRANICĄ jako blacharz samochodowy, doświadczenie w kraju i w Niemczech. Wrocław, tel. 071/796-34-11 po godz. 19

POSZUKUJĘ PRACY ZA GRANICĄ - monter konstrukcji stalowych, ślusarz, w budownictwie lub w hurtowni, inne propozycje, j. niemiecki, samochód. Żmigród, tel. 071/385-22-15

- PRACA CHAŁUPNICZA : montaż sztucznej biżuterii, długopisów, klejenie kopert, wyrób torebek ozdobnych, ramek do zdjęć, zgrzewanie woreczków foliowych, regeneracja kaset do drukarek i inne propozycje. Koźmin Wlkp., tel. 062/721-00-95 P03000174
- PRACA DLA KOBIETY w wieku do 45 lat, dyspozycyjna, uczciwa, kulturalna, prawo jazdy kat. B, sprzątanie. Lubin, tel. 0607/16-26-09 P84000054
- PRACA W NIEMCZECH W BONN legalna, w hurtowni odzieży, od kwietnia do czerwca, zarobki 5.90 EUR/godz. Wrocław, tel. 071/367-00-81 wewn. 338, 0696/76-08-92 P02003824
- PRACA W USA, zaproszenia do USA i Kanady, odbiór z lotniska w Chicago, zakwaterowanie, wypełniam wnioski wizowe do ambasad, pośredniczę w przygotowaniu dokumentów na obywatelstwo, stały pobyt w USA. Kłodzko, tel. 0694/89-84-40 P03000424
- PRZYJMĘ NATYCHMIAST MAŁŻEŃSTWO odpowiedzialne, z doświadczeniem rolno-ogrodniczym, do pracy, na stałe, gwarantuję mieszkanie. Szewce, powiat trzebnicki, tel. 071/310-71-66, 0609/36-18-21 P82000634
- **STUDIO ABM POSZUKUJE TWARZY do reklam, filmów fabularnych i programów telewizyjnych, zgłoszenia do katalogu statystów przyjmujemy pod numerem tel. 071/347-73-60, więcej informacji o nas znajdziesz na www.studioabm.com.pl. Wrocław, tel. 071/347-73-60 97002475**
- **WIODĄCA NA RYNKU FIRMA BRANŻY REKLAMOWEJ POSZUKUJE młode osoby w wieku od 18 do 28 lat, chcących wystąpić w foto-składzie żurnalu na stronie ze sprzętem do ćwiczeń, oferta ważna do 10.02.2004 r. ., tel. 071/372-14-84**
- **WIODĄCA NA RYNKU FIRMA BRANŻY REKLAMOWEJ POSZUKUJE dzieci do foto-oferty związanej z lekiem homeopatycznym, nabór dzieci ważny do 12.02.2004 r. ., tel. 071/372-14-84**

ZAOPIEKUJĘ SIĘ DZIECKIEM., tel. 0608/19-86-56

ZAOPIEKUJĘ SIĘ DZIECKIEM lub starszą osobą., tel. 0694/05-01-23

ZAOPIEKUJĘ SIĘ DZIECKIEM kobieta w wieku 52 lat. Wrocław, tel. 071/791-66-09

ZAOPIEKUJĘ SIĘ DZIECKIEM lub starszą osobą, chętnie z możliwością zamieszkania. Wrocław, tel. 0606/89-31-96

ZAOPIEKUJĘ SIĘ DZIECKIEM młoda kobieta, doświadczenie. Wrocław, tel. 071/361-14-89, 0600/75-80-52

ZAOPIEKUJĘ SIĘ DZIECKIEM lub osobą starszą. Wrocław, tel. 071/793-41-97

ZAOPIEKUJĘ SIĘ DZIECKIEM , wykwalifikowana opiekunka. Wrocław, tel. 0693/59-97-16

ZAOPIEKUJĘ SIĘ DZIECKIEM u siebie w domu. Wrocław, tel. 071/357-39-76

ZAOPIEKUJĘ SIĘ DZIECKIEM na Kozanowie lub Nowym Dworze - opiekunka z praktyką. Wrocław, tel. 071/351-00-05

ZAOPIEKUJĘ SIĘ DZIECKIEM studentka pedagogiki. Wrocław, tel. 071/355-59-58

ZAOPIEKUJĘ SIĘ DZIECKIEM magister pedagogiki. Wrocław, tel. 0505/95-66-05

ZAOPIEKUJĘ SIĘ OSOBĄ CHORĄ lub dzieckiem , siostra PCK. Wrocław, tel. 071/328-06-06, 0697/55-99-43

ZAOPIEKUJĘ SIĘ STARSZĄ OSOBĄ chorą, chodzącą, doświadczenie w służbie zdrowia, emeryt, bez nałogów, może być 12 godzin na dobę, do 50 km od Prochowic. Prochowice, tel. 076/858-44-11

ZAOPIEKUJĘ SIĘ STARSZĄ OSOBĄ sprzątanie mieszkania, zakupy. Wrocław, tel. 071/357-44-93

ZAOPIEKUJĘ SIĘ STARSZĄ OSOBĄ lub dziećmi, emerytka, posiadam samochód. Wrocław, tel. 0600/98-48-49

- ZATRUDNIĘ DIAGNOSTĘ samochodowego ze znajomością obsługi diagnoskopu KTS 550. Wrocław, tel. 0501/18-20-77 P90000034
- ZATRUDNIĘ DWIE OSOBY na stanowisko przedstawiciela handlowego, dystrybucja drzwi, tylko z doświadczeniem, wyjazdy, gwarantuję zakwaterowanie i samochód., tel. 0691/04-77-73 P01005194
- ZATRUDNIĘ EKSPEDIENTKI najchętniej po szkole, do sklepu spożywczo-przemysłowego we Wrocławiu. Wrocław, tel. 071/793-44-91, 071/336-68-29 w godz. 15-21 P02004234
- ZATRUDNIĘ FREZERA do obsługi frezarki bramowej, również do przyuczenia, dobra znajomość rysunku technicznego, możliwość zakwaterowania, posiłek. Wrocław, tel. 071/356-73-13, 0691/44-55-05, 0691/44-55-04 P01011674
- ZATRUDNIĘ LAKIERNIKA samochodowego. Legnica, tel 0601/73-62-95 P84000044
- ZATRUDNIĘ MECHANIKA samochodowego wymagane kwalifikacje i staż pracy, dobre warunki. ., tel. 0601/74-55-70, 071/354-56-18 P80000074

ZATRUDNIĘ OPIEKUNKĘ dla trojga dzieci, w godz. 15.30 - 20.30, u siebie w domu. Wrocław, tel. 0507/34-74-41

- ZATRUDNIĘ PRACOWNIKA na stację obsługi, z doświadczeniem w naprawach samochodów z grupy VW, Audi, ze znajomością literatury i oprzyrządowanie V.A.G. Wrocław, tel. 071/341-56-58, 0600/71-28-00 P01004124
- ZATRUDNIMY DZIEWCZYNY jako operatorki czatu internetowego, bardzo dobre warunki pracy, wysokie zarobki, praca stała., tel. 0507/21-22-36 P80000094
- ZATRUDNIMY DO ROZNOSZENIA ULOTEK OD ZARAZ Telepizza zatrudni osoby powyżej 16 lat do roznoszenia ulotek, praca w dowolnym wymiarze godzin w wybrane przez siebie dni tygodnia. ., tel. 071/787-99-08 P01015434

ZLECĘ POGŁĘBIENIE STAWU ok. Wrocławia, w rozliczeniu humus z wykopu. Trzebnica, tel. 071/312-74-54, 0600/55-93-87

- ZLECĘ PRACE KAMIENIARSKIE (piaskowiec)., tel. 0501/02-83-95, 071/354-23-95 P80000124
- **ZLECĘ WYKONANIE ROBÓT W TECHNOLOGII GIPSOWO-KARTONOWEJ samodzielnemu monterowi z pomocnikiem., tel. 0601/74-49-39 w godz. 9-12 W02004004**

ZLECĘ ZABUDOWĘ KUCHNI system MDF, + zabudowa szafek pod oknem w kuchni, szafy w przedpokoju. Wrocław, tel. 0603/80-49-25

ZNACZKI, MONETY, KOLEKCJONERSTWO

KARTY TELEFONICZNE polskie i zagraniczne, 1000 sztuk, - 500 zł. Kłodzko, tel. 0607/73-63-20

KUPIĘ BANKNOTY marki, z lat 1945-2000. Kowary, tel. 075/718-23-81, 0501/36-14-59

KUPIĘ MONETY stare. Legnica, tel. 0501/65-15-43

KUPIĘ WIDOKÓWKI przedwojenne. Legnica, tel. 076/866-06-18

KUPIĘ ZNACZKI POCZTOWE polskie i zagraniczne. Legnica, tel. 076/866-06-18

MONETA OKOLICZNOŚCIOWA z wizer. papieża, o nominale 10.000 zł, - 650 zł. Łęka Mała, tel. 065/573-33-15

MONETY przedwojenne: 5 i 2 marek z wizer. Hindenburga, 5 szt., 1 kreuzer z 1816 r., 20 kopiejek, srebrne, z 1869 r., 2 kopiejki z 1889 r. i wiele innych, od 90 zł. Świeradów Zdrój, pow. lubański, tel. 0606/92-76-62

MONETY SREBRNE : z wizer. papieża, 1982 r., nominał 1.000 zł i 1987 r., nominał 10.000 zł, z wizer. J. Piłsudskiego, 1988 r., nimiinał 50.000 zł (3 szt.) - 2.000 zł oraz okolicznościowe (14 szt.) - 1.000 zł. Paszowice, tel. 076/870-17-74

MONETY SREBRNE 200 zł „XXX lat PRL", 1974 r., 3 szt, - 100 zł oraz banknoty o nominałach 1, 3, 5, 10, 25, 50, 100 rubli. - 50 zł/szt., Szprotawa, tel. 068/376-50-02

MONETY SREBRNE z wizer. papieża (nominał 1000 zł z 1982 r. i 50.000 zł z 1983 r.), z wizer. J. Piłsudskiego z 1988 r., nominał 200 zł, „XXX Lat PRL", 5 szt., 10 zł, przedwojenne z wizer. J. Piłsuskiego lub kobiety, 5 szt. i wiele innych, od 140 zł. Świeradów Zdrój, tel. 0606/92-76-62

ZNACZKI POCZTOWE hiszpańskie, 4 szt, - 50 zł. Brzeg Dolny, tel. 071/319-80-74, 0504/78-94-93

ZNACZKI POCZTOWE 600 szt., 2 klasery, - 200 zł. Lubin, tel. 0695/64-66-62

SPRZĘT RTV

INFORMUJEMY, że nie publikujemy ogłoszeń dotyczących sprzedaży i przerabiania dekoderów oraz kart kodowych do nich. Reklamy dotyczące sprzedaży dekoderów i kart publikować będziemy po przedstawieniu przez reklamodawców stosownych koncesji. Redakcja.

- **AB SAT, POLSAT, MULTIVISION, XXL - MONTAŻ POLSATU CYFROWEGO, zamawianego z infolinii, koszt 70 zł oraz montaż Cyfry+, aktywowanie, zmiana softu na auto. Skup dekoderów cyfrowych: Philips PS 3010 - 120 zł, Philips 6010 - 200 zł, Kenwood, Pace, Pioneer, Thomson - do 500 zł. Kupię uszkodzone lub naprawię! Najlepsze ceny na rynku., tel. 0694/18-88-24 W02000484**

AKUMULATORY DO KAMER WIDEO : Sony, Samsung, Panasonic, Canon, ładowarka - 30 zł. Wrocław, tel. 071/326-20-41, 0501/48-27-56

- **AMPLITUNER DENON AVR1404 - 1.290 zł, AVR1604 - 1.590 zł, AVR1804 - 1.890 zł, DVD700 - 990 zł, DVD1600 - 1.500 zł, Yamaha RXV440 - 1.180 zł, 540 -1.400 zł, 640 - 1.720 zł, 740 - 2.030 zł, DVD540 - 720 zł, Sony STR790 - 1.590 zł, DVD930 - 1.880 zł, Pioneer VSX512 - 1.100 zł, 712, - 1.720 zł , DVD464 - 700 zł, kolumny B&W, Yamaha, Dali, Quadral. Diora, Voice Kraft i inne, nowe, gwarancja, okablowanie, dojazd, tel. 076/724-67-63, 0605/44-74-03 W84001784**
- **AMPLITUNER DENON AVR1404 - 1.300 zł, Sony STR-DE495 - 1.120 zł, STR-DB790 - 1.550 zł, STR-DB2000 - 2.690 zł, DVD NS330 - 600 zł, NS730 - 990 zł, Yamaha RX-V440 - 1.180 zł, RX-V540 - 1.400 zł, RX-V640 - 1.750 zł, RX-V740 - 2.050 zł, DVD-S540 - 720 zł, Pioneer VSX512 - 1.100 zł DVD464 - 700 zł, B&W 602S3 - 1.550 zł, 603S3 - 2.850 zł,. kino domowe Sony, DAV-SC6 - 3.150 zł i inne, Zielona Góra, tel. 068/387-17-97, 0605/03-56-82 W84002214**

AMPLITUNER KENWOOD do kina domowego, - 460 zł. Bolesławiec, tel. 075/734-41-61, 0505/11-09-85

AMPLITUNER PANASONIC SA-HE90 moc wyjściowa 5x100 W, impedancja 6-16 omów, Pro Logic II, DTS, Dolby Digital, czarny, na gwarancji, - 1.000 zł. Wrocław, tel. 0693/70-04-17, 0501/43-48-24

AMPLITUNER PIONEER SXD 5000 cena - 430 zł. Wrocław, tel. 0693/67-35-98

AMPLITUNER TECHNICS SAAX 720 5x100 W, RDS, pamięć 30 stacji radiowych, z pilotem, wentylator - 820 zł. Trzebnica, tel. 071/312-02-84

AMPLITUNER TECHNICS SA-AX530 stan idealny, bardzo mało używany, I właściciel, kpl. dokumentacja, - 990 zł. Wrocław, tel. 0692/44-18-11

AMPLITUNER THOMSON TH-590 300 W, srebrny, DTS, dolby digital, DSP, tuner, 5 głośników + subwoofer, nowy, na gwarancji, - 1.050 zł. Wrocław, tel. 0605/52-02-06

AMPLITUNER THOMSON DPL 600CD do kina domowego, 5x80 W, możliwość podłączenia subwoofera, Dolby Pro Logic, Dolby Surround, hall, wbudowany odtwarzacz CD na 3 płyty, z pilotem, RDS, głośniki (5 szt.), - 900 zł. Wrocław, tel. 0600/92-87-16

- **AMPLITUNER YAMAHA RXV-440 - 1.100 zł + DVD S-540 - 650 zł + zestaw kolumn VK-6621 (fronty 100 cm, 4-głośnikowe, boczny bass, 3-drożne 120 W/RMS, centralny 3-głośnikowy 100 W/RMS, satelity 2-głośnikowe 100 W/RMS + subwoofer aktywny 100/160 W, kolumny dostępne w 7 kolorach, całość - 3.050 zł, okablowanie + światłowód gratis!!! Taniej już. się nie da!!! 12 mies., gwarancji!!! Świdnica, tel. 0608/59-25-13, 0608/59-25-16, 0604/40-68-19 W01016164**

AMPLITUNER YAMAHA RXV-540 RDS, nowy, - 1.300 zł. Ostrów Wlkp., tel. 0608/75-26-02

ANALIZATOR WIDMA SK-4-56 pasmo 10 Hz-60 kHz, z generatorem zewn. 0.06 do 300 MHz, - 450 zł. Wrocław, tel. 071/788-87-68, 0601/50-78-27

- **ANTENA CYFROWA - skup, sprzedaż, zamiana: Pioneer, Kenwood, Pace, Philips, bez abonamentu dla dzieci i dorosłych, karty Seca 2, programowanie u klienta w domu, zawsze najnowsze autosofty, pakiety: Polsat, Canal, Digital (kioski), Viasat (ticket), Digital + (tequilla), TV Calbo, montaż anten, e-mail: antenysat@op.pl. Środa Śląska, Legnica, tel. 0697/11-90-46 W01016004**

- **ANTENA NOWA W PUDEŁKU CYFROWA PIONEER 1430 przeprogramowana lub oryginalne oprogramowanie, karty 5-miesięczne, programowanie dekoderów u klienta w domu, robota 5 min, Philips, Pioneer, Pace, Kenwood, zamiana na lepsze. Dekodery Pionner 1330, 1430. Instalacja anten. Możliwość wysyłki kart na C+ Polska - 240 zł + opłaty. Polkowice, Legnica, Wałbrzych, tel. 0503/64-70-86 W84002314**

ANTENA SAT + konwerter cyfrowy, uchwyt do ściany, - 50 zł. Legnica, tel. 0692/92-85-89

ANTENA SAT AMSTRAD 350 analogowa - 80 zł. Wrocław, tel. 071/783-75-25, 0606/40-34-24

ANTENA SAT AMSTRAD 320 z pilotem - 130 zł oraz antena satelitarna Amstrad 360, 2-głowicowa, z pilotem - 160 zł. Wrocław, tel. 0505/94-09-28

- **ANTENA. ABSOLUTNIE NOWE KARTY PLATYNOWE na C+ Polska, z wykupionym abonamentem na 5 miesięcy, czasu, cena karty 240 zł. Dowóz!! Splitery!! 1 karta 8 dekoderów albo mniej każdy ogląda pakiet platynowy niezależnie każdy co innego, 350 m. Cena Splitera 350 zł + 50 zł od punktu. Możliwy montaż. Dolny Śląsk, tel. 0692/60-70-44 W84002334**

- **ANTENY ABSOLUTNIE NOWE CYFROWE, Z KARTAMI NA PAKIET PLATYNOWY lub bez, przeprogramowane lub oryginalny soft, bez karta 35 polskich programów, kodowanych na dekoderach Pioneer, Pace, Kenwood. Absat, Multivision, TPS, C+ Holandia, Francja, Tekila. Możliwość zmiany oprogramowania u klienta w domu. Robota w 10 min Posiadamy karty!! Zamiana na lepsze tunery Philips. - 400 zł, Pioneer - 850, zł, Kenwood - 700 zł. Legnica, Wałbrzych,, gm. Wrocław., tel. 0692/60-70-44, 0601/69-71-11 W84001264**

- **ANTENY CYFROWE skup, sprzedaż, wgrywanie nowego oprogramowania (Pioneer, Pace, Kenwood), nowe oprogramowanie - 05-02" do tunerów Philips 3010, uruchamianie pakietów (AB-SAT, VIASAT Ticket, Digital + 2 satelity 3- stopni W (Hispasat), Kiosque z 1 stopni W (Thor) przeróbki w domu klienta, montaż anten sat., posiadamy. karty do odbioru C+,, więcej informacji telefonicznie, Wrocław, tel. 0694/98-81-08, 0604/81-18-23 W01015444**

- **ANTENY CYFROWE PIONEER, KENWOOD, PACE - programowanie na 2000 kanałów, najnowszy soft, odblokowywanie odbiorników Philips, Sagem, Samsung, Thomson, na programy niekodowane. Sprzedam-kupię anteny cyfrowe. Zielona Góra, tel. 0691/29-19-35, 0609/63-64-59 W87000754**

- **ANTENY CYFROWE - SKUP, SPRZEDAŻ, programowanie dekoderów na najnowszy soft, 2000 programów, w tym sport, muzyka, bajki, erotyki (XXL, Multivision, C+ F, C+ N), uruchamianie pakietu Polsat na Kenwooda, Pioneera oraz AB Sat, Premiere World, Canal Digital, VIA Sat, nowość Tequilla w auto. Wrocław, tel. 0503/77-80-18 W02003144**

- **ANTENY CYFROWE - DUŻA GAMA MODELI (Pioneer, Philips, Kenwood). Zmiana oprogramowania na mediasatach 2000 programów (filmy, sport, bajki, erotyka itd.). Karty dostępu Seca 2 pełny pakiet. Zamiana tunerów gorszych na lepsze. Naprawa sprzętu sat. Przerabianie tunerów Polsatu w auto (Sagem Thomson, Samsung). Skup tunerów, najlepsze ceny. Zadzwoń.. Leszno, Lubin, Legnica, Wrocław, tel. 0609/83-80-22 W84002304**

- **ANTENY CYFROWE! SKUP - SPRZEDAŻ - ZAMIANA - PROGRAMOWANIE wszystkich dekoderów cyfrowych u klienta w domu patch 2000. Dużo kanałów w jęz. polskim (35), zachodnie Taquilla, „kiosk", Multivision, TPS, AB Sat, erotyka, sport, rozrywka, filmy, bajki. Dzwoń, najniższe ceny!!! Zamiana uszkodzonych starszych modeli na nowsze. Rozdzielanie sygnału z jednej karty na 2-8. dekoderów do 350 m., Karty dostępu. Jawor, Wałbrzych, tel. 0694/38-15-47 W84002294**

- **ANTENY SAT CYFROWE - skup i sprzedaż nowych i używanych zestawów Pioneer, Pace, Kenwood. Przerabianie odbiorników, wgrywanie listy kanałów. bez abonamentu, dla dorosłych i dla dzieci dużo bajek po polsku. Montaż anten, przeróbki w domu klienta. Dojazd gratis. Wrocław Oleśnica, cały Dolny Śląsk, kociamber_1970@tlen.pl., tel. 0602/83-43-86, 0696/91-31-61 (nie wysyłać SMS-ów) W01000944**

- **ANTENY SAT CYFROWE PIONEER, KENWOOD, PHILIPS, PACE przerabianie mediasatów na 2000 kanałów, karty Seca 2, naprawa uszkodzonych tunerów, wgrywanie na Philipsa 3010, 6010, siedemnaście kanałów poslkich i zagranicznych. Skup i sprzedaż nowych uzywanych tunerów, dodatkowe informacje pod numerem telefonu w godz. 6-24. Legnica, Polkowice, Wrocław, tel. 0696/74-46-07 W84002324**

- **ANTENY SATELITARNE - montaż, serwis, skup, sprzedaż (anteny cyfrowe od 400 zł), montaż „zeza" (Astra, Hot Bird, Syrius, Thor na jednej czaszy), HISPASAT, Nokia D-BOX 2, Wrocław i okolice. Wrocław, tel. 0600/96-99-75 W81000564**

- **CB-RADIA ALAN , nowe, z homologacją, sprzedaż - montaż, anteny, strojenie, radia UHF PMR i LPD, wysyłka, faktura VAT. Wrocław, tel. 0601/30-59-03 W03000724**

CB-RADIO ALBRECHT AE-4400 40 kanałów, antena mobilna, zmiana kanałów w mikrofonie, stan b. dobry, - 170 zł. Bolesławiec, tel. 075/784-12-09, 0691/92-56-44

CB-RADIO ONWA TURBO mikrofon, antena, stan idealny, - 120 zł. Kłodzko, tel. 0605/49-55-33

CB-RADIO PAN INTERNACJONAL AM/FM, - 100 zł. Chojnów, tel. 076/819-10-25, 0507/84-44-75

CB-RADIO PRESIDENT HARRY samochodowe, - 250 zł. Wrocław, tel. 071/369-34-62

DEKODER SAT cyfrowy, 2.000 kanałów, w tym 35 w j. polskim, bez abonamentu, nowa, zapakowana, - 630 zł. Trzebnica, tel. 071/387-06-52

DEKODER SAT cyfrowy, do odbioru bezpłatnych i niekodowanych programów satelitarnych, 17 polskich i 300 zachodnich, z pilotem, bez czaszy, - 335 zł. Wrocław, tel. 071/316-51-67

DEKODER SAT cyfrowy, na karty FTA, zasilanie 12/220V, idealna do przyczepy kempingowej, samochodu, domku, umożliwia odbiór 17 polskich i 300 zachodnich bezpłatnych i niekodowanych programów, nowa, w pudełku, brak czaszy, - 495 zł. Wrocław, tel. 0608/32-86-89

DEKODER SAT cyfrowy, kempingowa na 12/220 V, na kartę FTA, do samochodu, przyczepy, domku, do bezpłatnych i niekodowanych programów satelitarnych, 17 polskich, nowa, w pudełku, - 500 zł. Wrocław, tel. 0606/50-64-03

DEKODER SAT HUMAX 5500 CRCI cyfrowy, 4000 kanałów, Dolby Digital 5.1, wyjście optyczne, moduł dostępu Seca Aston (Cyfra +), stan idealny, - 980 zł. Świdnica, tel. 0608/59-25-13

DEKODER SAT HUMAX 5500 CRCI cyfrowy, 4000 kanałów, moduł dostępu Seca Aston (Cyfra+), Dolby Digital 5.1, wyjście optyczne, stan idealny, - 980 zł , możliwość sprawdzenia. Świdnica, tel. 0608/59-25-13

DEKODER SAT KENWOOD nowy, - 550 zł. Wałbrzych, tel. 074/843-82-45

DEKODER SAT KENWOOD 2000 kanałów, przerobiony, - 600 zł. Wrocław, tel. 0504/41-24-00

DEKODER SAT KENWOOD cyfrowy, przerobiony (sport, erotyka, bajki, Polsat Auto, XXL, Multivision), - 600 zł. Zielona Góra, tel. 0607/20-31-90

DEKODER SAT PHILIPS 6010 nowy - 500 zł. Wałbrzych, tel. 074/666-39-83

DEKODER SAT PHILIPS 3010 DSB + pilot, - 250 zł. Wrocław, tel. 0603/80-49-25

DEKODER SAT PHILIPS cyfrowy, przerobiony, z kartą FTA umożliwiającą odbiór bezpłatnych, niekodowanych programów, 17 polskich programów i 300 zagranicznych, - 350 zł. Zielona Góra, tel. 0607/20-31-90

DEKODER SAT PIONEER 1430 cyfrowy, z czaszą i konwerterem, - 700 zł. Legnica, tel. 0697/48-89-03

DEKODER SAT PIONEER 3CT-1430 cyfrowy, 2000 kanałów, przerobiony na 6-systemowy, autoprogramowanie Polsat, stan idealny, możliwy montaż, - 800 zł. Świdnica, tel. 0608/59-25-13

DEKODER SAT PIONEER BCT-1430 cyfrowy, 2000 kanałów, przerobiony na 6 systemów, autoprogramowanie (Polsat, erotyka, sport, filmy), stan idealny, - 800 zł , możliwość montażu. Świdnica, tel. 0608/59-25-13

DEKODER SAT PIONEER 1530 cyfrowy, 2.000 kanałów, w tym 35 w j. polskim, bez abonamentu, - 770 zł. Trzebnica, tel. 071/387-06-52

DEKODER SAT PIONEER 1330 cyfrowy, w pudełku, z pilotem, okablowanie, - 490 zł lub zamienię. Wrocław, tel. 0698/18-10-88

DEKODER SAT PIONEER 1330 cyfrowy, do odbioru programów FTA i innych, pudełko, z pilotem, okablowanie - 490 zł lub zamienię. Wrocław, tel. 0698/18-10-88

DISCMAN LENCO stan b. dobry, system DBBS, ESP, bez słuchawek, - 65 zł. Jelenia Góra, tel. 0503/44-75-29

DISCMAN PHILIPS nowy, słuchawki, - 250 zł. Wrocław, tel. 071/368-13-16, 0601/70-43-53

DISCMAN REDSTAR PCD-6225 VCD audio-digital, system antywstrząsowy, wzmocnienie basów, odczytuje płyty CD-R, MP3, VCD, nowy, - 200 zł. Głogów, tel. 0603/05-19-84

DISCMANY : Aiwa + słuchawki - 100 zł, Grundig + słuchawki - 110 zł. Wrocław, tel. 071/352-47-81 .

FILMY DVD oryginalne Biker Boys, Kill Bill, Underworld, Hero, S.W.A.T., Medalion, Jądro ziemi, Łzy słońca, Wrobieni, Nożownik, Gdzie jest Nemo?, Piraci z Karaibów - 25 zł/szt. Legnica, tel. 0691/92-79-26

FILMY DVD oryginalne - 30 zł/szt. Wrocław, tel. 071/781-27-24, 0503/79-71-29

FILMY DVD tłoczone (nienagrywane), nowości i starsze tytuły oraz bajki Disneya, dowóz lub wysyłka - 35 zł. Wrocław, tel. 0506/32-20-66

FILMY DVD, WIDEO 2000 tytułów, nowości, lektury, film polski - 15 zł/szt. oraz wyposażenie wypożyczalni, lokal. Wrocław, tel. 0603/51-25-94

FILMY WIDEO erotyczne, 240 min - 15 zł/szt. Wrocław, tel. 0603/49-73-81

GŁOŚNIK samochodowy, 240 W, niskotonowy, średnica 21 cm, duży magnes, wentylowana cewka, - 50 zł. Bielany Wrocławskie, tel. 0504/70-96-34

GŁOŚNIKI : DLS, Pioneer, Phonocar, różne rodzaje - od 70 zł/kpl. Wrocław, tel. 0608/16-52-81

GŁOŚNIKI MAGIC BOARD XXL samochodowe, 2x300 W, oryginalne do Fiata Brava, - 400 zł. Wrocław, tel. 071/346-60-84

GŁOŚNIKI NIPPON AMERICAN samochodowe 2 szt., 150 W, 4-drożne, okrągłe, - 160 zł. Jelenia Góra, tel. 0503/44-75-29

GŁOŚNIKI PIONEER samochodowe 2-drożne, okrągłe, średnica 20 cm, 80 W, stan b. dobry, - 100 zł. Wrocław, tel. 0696/49-45-10

GŁOŚNIKI SONY samochodowe, 200 W, 4-drożne, - 170 zł. Wrocław, tel. 0603/24-97-32

GŁOŚNIKI TESLA STVM model ARN-226, 8 om, 70-140 W, czarne, gumowe zawieszenie, średnica 226 mm, 2 szt., - 100 zł. Domasław, powiat wrocławski, tel. 0602/53-28-58

KAMERA CYFROWA PANASONIC NV-DS60 kompakt, cyfrowe x 500, optyczne x 10, monitor LCD 2.5", Color Night View, nowa, na gwarancji, lampa, ładowarka, pełne okablowanie, - 1.950 zł. Wrocław, tel. 071/353-57-02

KAMERA WIDEO BLAUPUNKT CC-867 VHS 8 mm, stereo Hi-Fi, menu, LP/SP, okablowanie, torba, ładowarka, stan b. dobry, - 520 zł. Wrocław, tel. 0502/61-61-21

- **KAMERA WIDEO CANON XM2, MV650I, MV630I , Sony: DCR-TRV19, TRV33, TRV60, Panasonic: NV-GS70, JVC GR4000, GR-DV700 oraz aparaty cyfrowe: Sony: V1, Minolta: A1, Olympus, Canon: A80, A70, IXUS II, GS i inne, nowe, gwarancja, instrukcja w jęz. polskim, możliwy dojazd, superceny. Lubin, tel. 0603/73-82-03 W84001774**

KAMERA WIDEO HITACHI uszkodzona, - 110 zł. Kłodzko, tel. 074/647-12-26, 0506/92-69-20

KAMERA WIDEO HITACHI mała, stan b. dobry - 370 zł. Wrocław, tel. 071/351-55-49, 0502/57-88-27

KAMERA WIDEO JVC GR-DX 25 cyfrowa, - 1.800 zł. Legnica, tel. 0601/72-34-21

KAMERA WIDEO JVC GR-SX41EG Super VHS-C, efekty, napisy, zoom 160x, autofocus, stabilizator, z pilotem, torba, stan b. dobry, małe wymiary, halogeny, szara, - 600 zł. Nysa, tel. 0608/47-43-95

KAMERA WIDEO JVC GR-AXM 230 VHS-C, zoom x400, efekty specjalne (46 kombinacji), 3-letnia, ładowarka, torba, monitor, - 900 zł. Syców, tel. 062/785-35-26, 0601/37-83-03

CYFRA+ OP040156

Karnawałowa Promocja

Abonament za 1/2 ceny

Aktywacja już od 29 zł.

Montaż do 24 godz.

Ze zniżką **20%**

*przez 2 miesiące

ul. Sienkiewicza 42-44 50-335 Wrocław (Salon ERA)

tel. 071/ 322 46 09, 322 46 88 od 9 do 18

KAMERA WIDEO JVC GR-DVL 150 cyfrowa, mini DV, ekran LCD 2.5", gwarancja, rachunek, brak akumulatora, - 1.170 zł lub zamienię. Wrocław, tel. 0502/83-28-31

KAMERA WIDEO JVC GRD-200E cyfrowa, nowa, gwarancja, zapakowana, mini DV, - 2.800 zł. Wrocław, tel. 0504/60-16-01

KAMERA WIDEO JVC GR-D70E, nowa, cyfrowa, - 1.800 zł. Wrocław, tel. 0501/38-12-36

KAMERA WIDEO JVC GR-DVP1, cyfrowa, 2002 r., format mini-DV, zoom 10/100, efekty cyfrowe, boczny monitor LCD, kolorowy wizjer, - 1.540 zł. Wrocław, tel. 071/339-85-60

KAMERA WIDEO NATIONAL NV-M7EN VHS, ładowarka, instrukcja, okablowanie, stan b. dobry - 330 zł lub zamienię na odtwarzacz DVD, lub telefon GSM. Zlotoryja, tel. 076/878-73-80 wieczorem

KAMERA WIDEO PANASONIC NV-DS 293 mini DV, monitor boczny 6.35 cm, 800.000 pikseli LCD, zoom x500, mikrofon, noktowizor, bateria na 3 godz. nagrywania, ładowarka. torba, okablowanie, - 1.450 zł lub zamienię na komputer, motorower., tel. 0692/82-66-13

KAMERA WIDEO PANASONIC M5 na duże kasety, osprzęt, lampa, torba, - 520 zł. Wrocław, tel. 071/354-12-21

KAMERA WIDEO PANASONIC VHS-C Hi-Fi stereo, torba, ładowarka, - 600 zł. Wrocław, tel. 071/341-01-06

KAMERA WIDEO PANASONIC NV-DS 15 nowa, mini DV, zoom optyczny 20x, efekty, menu, - 1.500 zł lub zamienię na aparat cyfrowy. Wrocław, tel. 0502/83-28-31

KAMERA WIDEO PANASONIC NV-A-3E nowa, zapakowana, - 400 zł. Wrocław, tel. 0504/60-16-01

KAMERA WIDEO PANASONIC NV-RX5EG stan b. dobry, - 500 zł. Wrocław, tel. 0504/60-16-01

KAMERA WIDEO PANASONIC M-5 na duże kasety, z osprzętem (lampa, torba), - 520 zł. Wrocław, tel. 071/354-12-21

KAMERA WIDEO PANASONIC NV-DS60 cyfrowa, 2 lata gwarancji, zoom cyfrowy x500, zoom optyczny x10, ekran LCD 2.5", lampa, okablowanie, ładowarka, 2 piloty, - 1.950 zł. Wrocław, tel. 071/353-57-02

KAMERA WIDEO SAMSUNG VP-D10 cyfrowa, ekran LCD, 2 akumulatory, zasilacz, możliwość robienia zdjęć, stan b. dobry, - 1.500 zł lub zamienię na kamerę Panasonic NV-DS60. Kłodzko, tel. 074/873-60-93, 0507/80-41-68

KINO DOMOWE

Koda, Yamaha i inne, kolumny gł., fachowa obsługa, sala odsłuchowa, raty -Wałbrzych

tel. 074/666-20-66, 0-604 148 751

email: akwa.audio@wp.pl

OP041337

KAMERA WIDEO SONY CCD-TR718E Hi 8 mm, obudowa srebna, kompletna, + torba, mało używana, stan idealny, - 800 zł. Głogów, tel. 0502/40-70-44

KAMERA WIDEO SONY PC-7 cyfrowa, 2 akumulatory, - 1.420 zł lub zamienię na aparat cyfrowy. Wrocław, tel. 0502/83-28-31

KAMERA WIDEO SONY na gwarancji, - 870 zł lub zamienię na aparat cyfrowy albo telefon GSM. Wrocław, tel. 0503/65-09-50

KAMERA WIDEO THOMSON PRO V 2700 auto programing, law power, VPS-PDC, kolor czarny, z pilotem, stan dobry, - 50 zł. Wrocław, tel. 0604/19-92-14

- **KAMERY WIDEO SONY DCR-TRV33 - 3.390 zł, DCR-TRV22 - 3.100 zł, DCR-TRV19 - 2.490 zł, DCR-TRV14 - 2.370 zł, Panasonic: NV-DS60 - 2.090 zł, NV-DS65 - 2.480 zł, NV-GS50 - 3.150 zł, NV-GS10 - 2.250 zł, NV-GS70 - 4.200 zł, aparaty cyfrowe Sony: DSC-F717 - 3.100 zł, DSC-P12 - 2.050 zł DSC-P92 - 1.520 zł, DSC-P72 - 1.190 zł, DSC-P52 - 1.090 zł. , DSC-P8 - 1.390 zł oraz, Canon, Minolta, Olympus, Zielona Góra, tel. 068/387-17-97, 0605/03-56-82 W84002224**

KARTA FTA do tunera SAT Philips 3010/6010, cyfrowego, na programy niekodowane, Polsat, AB-SAT, nowe menu 05:02, naprawa i modernizacja tunerów, FTA - 49 zł. Wrocław, tel. 0505/66-66-91, 0698/18-10-88

KASETY MAGNETOFONOWE : Sony, Fuji, Maxwell, Basf i inne, nagrane - 3,50 zł/szt. Wrocław, tel. 071/783-27-70, 0608/67-07-34

KASETY WIDEO z filmami erotycznymi, cena - 15 zł/sztuka. Wrocław, tel. 0696/50-09-44

- **. KINA DOMOWE : Panasonic S.C-HT850 - 2.190 zł, S.C.-HT500 - 1.750 zł, Pioneer DCS313 - 1.790 zł, DCS515 - 2.600 zł, Sony DAV-SC5 - 2.400 zł, DAV-SC6 - 3.150 zł, DAV-SC8 - 4.200 zł, HTP350 - 1.790 zł, Yamaha, B&W, amplitunery, DVD, kamery, telewizory i inne, dowóz gwaracja. Zielona Góra, tel. 068/387-17-97, 0605/03-56-82 W84002204**

KINO DOMOWE LG odtwarzacz DVD i MP3, tuner z RDS, - 700 zł. Polkowice, tel. 0692/73-94-20

KINO DOMOWE MAGNAT CINEMOTION 550 DVD, amplituner, z pilotem, Dolby Digital Pro-Logic II, MP3, CD Photo i inne funkcje, srebrne, zapakowane, fabrycznie nowe, - 1.450 zł. Gubin, tel. 0691/95-15-15

KINO DOMOWE MUSTEK nowe, wszystkie formaty odtwarzania, 5 głośników, subwoofer, - 850 zł. Złotoryja, tel. 0505/41-34-43

KINO DOMOWE PANASONIC SCH-80 zmieniacz na 5 płyt CD, radio, moc 360 W, Super Bass Pro Logic, pudełko, - 950 zł. Polkowice, tel. 076/749-32-96

KINO DOMOWE PHILIPS FR-994 nowe, zapakowane, , odtwarzacz DVD 7635A, subwoofer aktywny 600 W, na gwarancji, - 2.500 zł. Lubin, tel. 076/749-49-67, 0691/31-31-06

KINO DOMOWE PHILIPS HDR-1000 z nagrywaniem na twardy dysk 40 GB, MP3, CDRW, CD-RW i inne, wiele funkcji, z pilotem, srebrny, - 2.700 zł , cena sklepowa - 5.200 zł. Wałbrzych, tel. 074/849-14-33, 0504/18-99-22

KINO DOMOWE PHILIPS MAX 3800D RO z RDS, wzmacniacz, mp3, bez kolumn, - 670 zł lub zamienię na telefon GSM. Wrocław, tel. 0502/83-28-31

KINO DOMOWE PIONEER DV-77 DVD-ROM, tuner, MP3, przenośny wyświetlacz, zewnętrzny, bez głośników, nieużywane, - 600 zł lub zamiana. Kowary, tel. 075/718-23-81, 0501/36-14-59

KOLUMNY ALTUS wersja eksportowa, 110 W, stan b.dobry, - 400 zł. Oława, tel. 071/313-79-86, 0605/88-06-23

KOLUMNY ALTUS 140, - 500 zł. Wrocław, tel. 071/373-75-91

KOLUMNY CERVIN VEGA DC-12 300 W, pasmo przenoszenia od 35-20.000 Hz, waga 29 kg, 3-drożne, średnica głośników niskotonowych 30 cm, zabezpieczenie termiczne, kosze aluminiowe, czarne, wym. 98x35x34 cm, prod. USA, stan idealny, - 1.450 zł. Wrocław, tel. 0501/40-77-02

KOLUMNY DIORA czarne, - 800 zł. Głubczyce, tel. 077/486-87-02

- **KOLUMNY DO KINA DOMOWEGO D&K, POLARIS, nowe, 24 mies. gwarancji, 2x300 W - 780 zł, 2x200 W - 660 zł, 2x180 W - 600 zł, 2x150 W - 500 zł, 2x120 W - 400 zł, 2x80 W - 300 zł, 2x50 W - 200 zł, centralne: 120 W - 240 zł, 80 W - 190 zł, subaktywny: 120W - 650 zł, 150 W - 850 zł, okablowanie do kolumn gratis. Świdnica, tel. 074/852-96-52, 0602/36-08-33 W02003864**

KOLUMNY ELTAX do kina domowego, zestaw Hi-End, 5 kolumn x 100 W w RMS, obudowa MDF, 2 x subwoofer po 150 W, nowe, możliwość odsłuchu, - 2.300 zł. Lubin, tel. 076/724-86-36, 0609/27-59-37

KOLUMNY HECO PPS 40 100/150 W, 4-8 omów, 3-drożne, prod. niemieckiej, wysoka jakość dźwięku, - 220 zł. Wrocław, tel. 071/794-74-86, 0502/93-25-31

KOLUMNY JBL LX-1000 MKII stereo Hi-Fi, 2 szt., model b. wysokiej klasy, moc muzyczna 250 W, kolor czarny, głośnik wysokotonowy o średnicy 14 cm, 2x20 cm + subwoofer, - 3.000 zł lub zamienię na kino domowe, model wysokiej klasy. Wrocław, tel. 0602/51-81-01

KOLUMNY ONKYO SC 400 moc 120 W, 60 omów, 3-drożne, głośnik basowy o średnicy 20 cm, regulacja tonów średnich i wysokich, oryginalne, prod. japońskiej, wys. 50 cm, szer. 28 cm, stan idealny, - 400 zł. Wrocław, tel. 0608/81-71-25

KOLUMNY ONKYO SC 600 6 OHM, 80-120W, czarne, 3-drożne, 2 sztuki, stan b. dobry, - 350 zł. Ząbkowice Śląskie, tel. 074/810-05-30, 0601/08-69-73

KOMPAKT HARMAN-KARDON HD-7300 kolor czarny, stan b. dobry, - 180 zł. Wrocław, tel. 0504/60-16-01

KOMPAKT ONKYO DX-6420 czarna obudowa, stan b. dobry, - 210 zł. Lubin, tel. 076/724-86-36, 0609/27-59-37

KOMPAKT PALLADIUM czarny, do dużej wieży, z pilotem, stan b. dobry, - 130 zł. Trzebnica, tel. 071/312-81-54

KOMPAKT PIONEER PD-S705 nowy, - 650 zł. Środa Śląska, tel. 071/317-68-27, 0607/34-52-80

KOMPAKT SONY CDP-291 kolor czarny, stan b. dobry, - 180 zł. Wrocław, tel. 0504/60-16-01

KOMPAKT SONY na 5 CD, - 400 zł. Wrocław, tel. 0695/59-07-84

KOMPAKT SONY stan b. dobry, czarny, do dużej wieży, - 150 zł. Wrocław, tel. 0501/05-38-33

KOMPAKT SONY na 5 CD, - 400 zł. Wrocław, tel. 0601/58-50-95

KOMPAKT TECHNICS SL-PG590 z pilotem, stan b. dobry, - 310 zł. Wrocław, tel. 0501/95-82-84

KOMPAKT TECHNICS SL-PG 670, nowy, - 650 zł. Wrocław, tel. 0508/99-20-61

KOMPAKT TECHNICS SL-PS 50, Mash - 190 zł, Technics SL-PG 200A, Mash - 150 zł. Wrocław, tel. 0692/00-44-20

KOMPAKT TECHNICS SL-PG 570A z pilotem, stan idealny - 270 zł. Zdzieszowice, tel. 077/484-48-64, 0606/98-83-92

KOMPAKT YAMAHA CDX-400 kolor czarny, stan b. dobry, - 180 zł. Wrocław, tel. 0504/60-16-01

KUPIĘ AMPLITUNER PHILIPS do dużej wieży, kolumny. Ząbkowice Śląskie, tel. 0694/45-80-85

KUPIĘ AMPLITUNER SONY Panasonic, Pioneer, Yamaha lub Denon, do kina domowego, może być z kolumnami. Wrocław, tel. 0605/52-02-06

KUPIĘ AMPLITUNER TECHNICS. Strzelin, tel. 0609/64-40-13

KUPIĘ AMPLITUNERY Pioneer, Panasonic, Sony, Yamaha lub Denon, do kina domowego. Wrocław, tel. 0605/52-02-06

KUPIĘ AMPLITUNERY Technics, Sony, Panasonic lub Yamaha. Wrocław, tel. 0607/49-38-98

KUPIĘ CB-RADIO tanio. Wrocław, tel. 0609/65-59-97

KUPIĘ DEKODER SAT PHILIPS 6010 cyfrowy, chętnie nieaktywany, bez czaszy. Wrocław, tel. 0606/50-64-03

KUPIĘ DEKODER SAT PHILIPS 6010 cyfrowy lub inny z pilotem, nieaktywny, bez czaszy. Wrocław, tel. 0608/32-86-89

KUPIĘ DEKODER SAT PHILIPS 3010, 6010 nieaktywny, z pilotem, sprawny, z czaszą lub bez. Wrocław, tel. 0693/81-64-11

KUPIĘ DEKODER SAT PHILIPS DSX-6010 w cenie do 200 zł. Ząbkowice Śląskie, tel. 0502/60-03-15

KUPIĘ DEKODER SAT PIONEER 15.30 lub 14.30. Wrocław, tel. 0605/56-99-64

KUPIĘ DEKODER SAT PIONEER, PHILIPS i inne, FTA - 49 zł. Wrocław, tel. 0505/66-66-91, 0698/18-10-88

KUPIĘ DEKODERY SAT Pioneer lub Philips. Wrocław, tel. 0697/27-52-02

KUPIĘ DEKODERY SAT : Pioneer, Philips i inne, nowe oraz używane. Zielona Góra, tel. 0601/06-39-57

KUPIĘ DEKODERY SAT : Pioneer, Kenwood, Philips. Zielona Góra, tel. 0607/20-31-90

KUPIĘ DEKODERY SAT PIONEER 1530 lub 1430. Wrocław, tel. 0605/56-99-64

KUPIĘ DEKODERY SAT PIONEER 1430, 1530, 1630. Wrocław, tel. 0504/69-96-67

KUPIĘ DISCMANA może być używany - do 100 zł. Wrocław, tel. 0604/70-11-14

KUPIĘ KAMERĘ WIDEO SONY Panasonic, JVC lub Canon, cyfrową, z monitorem LCD, może być bez osprzętu. Wrocław, tel. 0605/52-02-06

KUPIĘ KINO DOMOWE renomowanej firmy, nowe lub używane, w rozsądnej cenie lub niekompletne, uszkodzone. Wrocław, tel. 0505/47-46-00

KUPIĘ KINO DOMOWE nowe lub używane. Wrocław, tel. 071/780-59-55, 0503/05-12-01

KUPIĘ KINO DOMOWE : Sony, Panasonic, JVC, Pioneer, Yamaha, LG, Thomson, mogą być bez kolumn. Wrocław, tel. 0605/52-02-06

KUPIĘ KOLUMNY : Dali, Dynaudio, B&W, Jamo, JBL, Proac, Avance, Eltax, nowe lub używane. Wrocław, tel. 0605/52-02-06

KUPIĘ KOLUMNY Altus, Mildton i inne. Wrocław, tel. 0601/58-50-95

KUPIĘ KOLUMNY ALTON. Wrocław, tel. 0601/58-50-95

KUPIĘ KOLUMNY ALTUS. Wrocław, tel. 0601/58-50-95

KUPIĘ KOLUMNY MILDTON. Wrocław, tel. 0601/58-50-95

KUPIĘ KOMPAKTY : Rotel, Copland, Creek, C.E.C., Krell, Primare, nowe lub używane. Wrocław, tel. 0605/52-02-06

KUPIĘ KORPUS SONY XRC-650RDS. Lubin, tel 0693/28-62-69

KUPIĘ MAGNETOFON TECHNICS, YAMAHA do wieży segmentowej o szerokości 44 cm, kolor srebrny, 2-kasetowy z pilotem, nowy lub roczny w stanie idealnym. Czerwona Woda, tel. 0505/45-26-29

KUPIĘ MIKROFON SADELTE ECHO MASTER CLASSIC PLUS lub podobny, do CB-radia, w rozsądnej cenie. Świdnica, tel. 0605/52-79-44, 0697/14-42-06

LOMBARD & KOMIS

SKUP
SPRZEDAŻ
NATYCHMIASTOWE POŻYCZKI
POD ZASTAW

samochodów
RTV, AGD
złota, antyków,
komputerów
nieruchomości
telefonów komórkowych

op025263

Wrocław ul.Swobodna 33, naprzeciwko EPI MARKETU

Tel. 071/ 780-59-55, 0503-051-201

KUPIĘ ODTWARZACZ DVD VCD, MP3, dobrej firmy, z pilotem, na gwarancji. Bielany Wrocławskie, tel. 0504/70-96-34

KUPIĘ ODTWARZACZ DVD nowy lub używany. Wrocław, tel. 071/780-59-55, 0503/05-12-01

KUPIĘ ODTWARZACZE DVD : Panasonic, Sony, Philips, Denon, Yamaha, mogą być z amplitunerem. Wrocław, tel. 0605/52-02-06

KUPIĘ PANEL TAMASHI CD-99RDS. Świdnica, tel. 0507/01-99-02

KUPIĘ PANELE do radioodtwarzaczy samochodowych, różnych marek. Wrocław, tel. 0505/81-53-26

KUPIĘ PROJEKTOR SANYO PVL-510, wizyjny, może być uszkodzony. Prochowice, tel. 076/858-53-09

KUPIĘ PROJEKTORY MULTIMEDIALNE : Sony, Panasonic, Philips, LG, Sanyo, Toshiba, może być bez osprzętu. Wrocław, tel. 0605/52-02-06

- **KUPIĘ RADIA SAMOCHODOWE, panele, korpusy, kostki, ramki, uszkodzone. Wrocław, tel. 0507/20-72-43 W81002394**

KUPIĘ RADIOODTWARZACZ na 1 płytę. Wrocław, tel. 071/781-27-24, 0503/79-71-29

KUPIĘ RADIOODTWARZACZ używany, może być kompakt na 1 płytę, RDS, do Opla Astry Classic - do 300 zł. Wrocław, tel. 0503/06-21-19

KUPIĘ RADIOODTWARZACZ BLAUPUNKT PALMAS CD-86 do Opla lub sprzedam panel. Wrocław, tel. 071/327-84-65

KUPIĘ RADIOODTWARZACZE PANASONIC, ALPINE, SONY Clarion, Blaupunkt, Kenwood, Pioneer i inne, samochodowe, nowe i używane. Wrocław, tel. 0505/68-39-66

KUPIĘ RADIOODTWARZACZE PANASONIC, ALPINE, SONY Becker, Clarion, Blaupunkt, Kenwood, Pioneer i inne, samochodowe, nowe i używane. Wrocław, tel. 0506/62-54-21

KUPIĘ TELEWIZOR 29" 100 Hz, płaski kineskop. Jelenia Góra, tel. 0603/08-08-88

KUPIĘ TELEWIZORY większą ilość, najchętniej z okolic Wrocławia. Wrocław, tel. 0605/17-08-33

KUPIĘ TUNER TV do Mercedesa ML. Wrocław, tel. 0601/70-50-71

KUPIĘ WIEŻE stereo, firmy Technics, Sony, Panasonic, Philips. Wrocław, tel. 071/780-59-55, 0503/05-12-01

KUPIĘ WIEŻE Technics lub Pioneer, różne modele, mogą być z kolumnami. Wrocław, tel. 0605/52-02-06

KUPIĘ WIEŻĘ stereo, firmy Technics, Sony, Panasonic, Philips albo LG, nową lub używaną. Wrocław, tel. 071/780-59-55, 0503/05-12-01

KUPIĘ WIEŻĘ TECHNICS lub Pioneer, różne modele, mogą być z kolumnami. Wrocław, tel. 0605/52-02-06

KUPIĘ WIEŻĘ TECHNICS lub sam wzmacniacz i tuner (może być amplituner). Wrocław, tel. 0502/07-98-55

KUPIĘ WIEŻĘ TECHNICS. Wrocław, tel. 0601/58-50-95

KUPIĘ WZMACNIACZ SAMOCHODOWY z wejściem na mikrofon. Wrocław, tel. 071/339-89-21

KUPIĘ ZMIENIACZ BMW samochodowy, CD, kabel, oryginalny, do BMW E-39., tel. 0603/55-35-15

ŁADOWARKA SONY DC-V 30 do akumulatorów 6V, nieużywana, - 60 zł. Legnica, tel. 0601/72-34-21

MAGNETOFON SOUNDWAVE DD800 czarny, do dużej wieży, 2-kieszeniowy, stan b. dobry, - 80 zł. Trzebnica, tel. 071/312-81-54

MAGNETOFON TECHNICS A 27, - 450 zł. Wrocław, tel. 071/373-75-91

MAGNETOFON TECHNICS RS-BX601 stan idealny - 190 zł. Zdzieszowice, tel. 077/484-48-64, 0606/98-83-92

MAGNETOFON TELEFUNKEN HC850 srebrny, do dużej wieży, 1-kieszeniowy, stan b. dobry. Trzebnica, tel. 071/312-81-54

MAGNETOWID AKAI SP/LP, czincze x6, menu w j. polskim, auto tracking, z pilotem, wymaga drobnych regulacji - 100 zł lub zamienię na szyby boczne uchylane i dmuchawę do Fiata 126p. Wrocław, tel. 071/324-96-10, 0697/58-05-63

MAGNETOWID AKAI 4-głowicowy, stereo Hi-Fi, SP/LP, euro, pilot, AV, index, show-view, - 249 zł. Wrocław, tel. 0503/54-27-95

MAGNETOWID GRUNDIG GV-440 stereo, z pilotem, - 210 zł. Świeradów Zdrój, powiat lubański, tel. 0696/13-07-59

MAGNETOWID JVC S-VHS, kolor szampana, 6-głowicowy, SP/LP, A-Dubing, insert, jog shuttle, 3 eurozłącza, 2 x AVHS, centr. mechanizm, stan b. dobry, - 740 zł. Legnica, tel. 076/723-71-34, 0609/45-40-99

MAGNETOWID LG 4-głowicowy, dużo funkcji, na gwarancji, - 400 zł. Owiesno, tel. 074/837-58-60

MAGNETOWID LOEWE czarny, View Vision, stan b. dobry, - 220 zł. Trzebnica, tel. 071/312-81-54

MAGNETOWID MITSUBISHI M59 do nagrywania profesjonalnego, indeksowanie, podłożenie głosu, odtwarzanie S-VHS i NTSC, - 600 zł. Wrocław, tel. 0504/04-33-11

MAGNETOWID ORION stan b. dobry, kpl. dokumentacja, instrukcja obsługi, z pilotem, eurozłącza, czincze, - 120 zł lub zamienię na telefon komórkowy. Bolesławiec, tel. 075/736-20-60, 0603/47-11-49

MAGNETOWID ORION czarny, stan b. dobry, - 140 zł. Trzebnica, tel. 071/312-81-54

MAGNETOWID ORION z pilotem, - 160 zł. Wrocław, tel. 071/765-92-76

MAGNETOWID PANASONIC NV_SD2AM, 2-głowicowy, pilot - 270 zł lub zamienię na amplituner z DTS. Wrocław, tel. 071/372-81-68, 0501/97-66-15

MAGNETOWID PHILIPS 4-głowicowy, show-view, long play, - 400 zł., tel. 0606/66-92-29

MAGNETOWID PHILIPS VR 710 czarna obudowa, 6-głowicowy, kupiony w Niemczech, + wieża Sony, FH-311R, gratis, - 555 zł. Głogów, tel. 076/726-05-47

MAGNETOWID PHILIPS VR-620 stereo Hi-Fi, turbo drive, okablowanie, z pilotem, kolor srebrny, stan idealny, - 470 zł. Wrocław, tel. 071/352-47-81

MAGNETOWID PHILIPS VR-656 stereo, long play, show-view, turbo drive, oryg. pilot, - 350 zł. Wrocław, tel. 0505/94-09-28

MAGNETOWID PHILIPS stereo Hi-Fi, stan b. dobry, otwierany panel, z pilotem, - 280 zł. Ząbkowice Śląskie, tel. 074/810-05-30, 0601/08-69-73

MAGNETOWID SEG czarny, stan b. dobry, show-view, - 220 zł. Trzebnica, tel. 071/312-81-54

MAGNETOWID SEG menu, pilot, - 170 zł. Wrocław, tel. 071/765-92-76

MAGNETOWID SONY SLV-SE720 srebna obudowa, menu, z pilotem, 2 x EURO, czincze, show-view, stan b. dobry - 490 zł; Thomson, 6-głowicowy, stereo Hi-Fi, z pilotem, menu, show-view, 2 x EURO, 2 x czincze, stan b. dobry - 340 zł. Wrocław, tel. 071/347-43-19, 0696/41-71-01

MAGNETOWID SONY 4-głowicowy, show-view, stan b. dobry, z pilotem, - 450 zł. Wrocław, tel. 0505/73-60-15

MAGNETOWID TEC z pilotem, sam odtwarzacz, bez możliwości nagrywania, - 100 zł. Wrocław, tel. 0504/60-16-01

MAGNETOWID TOSHIBA V-226G 3-głowicowe, z pilotem, SP/LP, show view, stan dobry, - 210 zł. Ząbkowice Śląskie, tel. 074/810-05-30, 0601/08-69-73

MAGNETOWID UNIVERSUM stereo Hi-Fi, 2-kasetowy, Hi8, VHS - 320 zł. Wrocław, tel. 0506/59-11-66

MAGNETOWID UNIWERSUM UR 2301 stereo Hi-Fi, SP/LP, EURO, czincze, pilot, stan b. dobry, - 160 zł. Kłodzko, tel. 074/647-12-26, 0506/92-69-20

MIKSER AUDIO GEMINI 924 PRO Platinum Series, 8 kanałów (2 phono, 6 line), mikrofon DJ, kanał mic/line, talkover, crossfader, przełącznik kanałów, licznik bitów, sampler 24 sec. Roboplay, możliwość podłączenia efektu, regulacja barwy i czułości każdego kanału, mało używany, - 850 zł. Jutrosin, tel. 065/547-12-33, 0600/39-18-44

LOMBARD

NATYCHMIASTOWE POŻYCZKI POD ZASTAW
NEGOCJACJA OPROCENTOWANIA
WROCŁAW, UL. WŁODKOWICA 4
TEL. 071/ 344 59 84

MINIDISC PIONEER MJ-D508, 2 tys. km nowy model, mało używany, pilot, kanał optyczny + 80 dyskietek, stan idealny, - 999 zł. Nowa Ruda, tel. 074/873-32-22

MINIDISC SONY C330 kpl. dokumentacja, stan b. dobry, - 550 zł. Bukowice, tel 071/384-50-57

MINIDISC SONY M2-R37, - 370 zł. Wrocław, tel. 071/321-93-46, 0603/51-08-73

NAGRYWARKA PHILIPS CDR-870 czarna, do dużej wieży, pilot, zapakowana, stan idealny, - 430 zł lub zamienię na telefon GSM Nokia 3510. Jugów, gm. Nowa Ruda, tel. 0696/13-22-97

NAGRYWARKA PHILIPS : CDR-795 - 1.000 zł, CDR-760 - 800 zł, CDR 538 - 700 zł. Wałbrzych, tel 074/666-39-83

ODTWARZACZ DVD DAYTON dużo funkcji, na gwarancji, zapakowany, odtwarza wszystkie formaty, - 290 zł. Wrocław, tel. 071/345-17-79

ODTWARZACZ DVD DENON 1500 GOLD, model wysokiej klasy, stan idealny, - 700 zł. Wrocław, tel. 0601/72-93-85

ODTWARZACZ DVD JVC XV-M567 GD, nowy, 2 lata gwarancji, - 400 zł. Wrocław, tel. 071/341-32-67

ODTWARZACZ DVD KENWOOD DVF-3550 MP3, CDRW, CD-RW, DTS, Dolby Diegital, z pilotem, stan b. dobry, dokumentacja, - 500 zł. Wałbrzych, tel. 074/849-14-33, 0504/18-99-22

ODTWARZACZ DVD MBO małe gabaryty, kolor srebrny, odtwarza formaty MP3, DVD, VCD, - 310 zł. Świeradów Zdrój, powiat lubański, tel. 0696/13-07-59

ODTWARZACZ DVD NEXPHIL nowy, rok gwarancji, czyta VCD, SVCD, MP3, JPEG, DTS, digital surrond, - 280 zł. Wrocław, tel. 0607/53-68-56

ODTWARZACZ DVD PANASONIC RV-32 wysoki model, czyta formaty DVD, DVD-R, CD, CD-RW, VCD, MP3, wyjście optyczne, w kartonie, stan idealny, - 400 zł. Świdnica, tel. 0606/59-16-30

ODTWARZACZ DVD PHILIPS 701 model wysokiej klasy, czyta płyty DVD, CD-R/RW, VCD, KVCD - 500 zł lub zamienię na telefon GSM. Świdnica, tel. 0506/56-09-84

ODTWARZACZ DVD PHILIPS 729 czyta wszystkie formaty, łącznie z MP3 i JPEG, srebrna obudowa, obraz 54 MHz/12 bit, audio 192 kHz/24 bit, - 470 zł. Wrocław, tel. 071/780-59-55, 0503/05-12-01

ODTWARZACZ DVD RED STAR 1.5-roczny, - 450 zł., tel. 0606/66-92-29

ODTWARZACZ DVD UNITED czyta wszystkie formaty płyt, - 350 zł. Wrocław, tel. 0505/96-81-75

ODTWARZACZ DVD YAMAHA 540 nowy, - 600 zł. Ostrów Wlkp., tel. 062/735-20-26, 0606/14-34-04

ODTWARZACZ DVD YAMAKAWA czyta DVD, CD-R/RW, MP3, bez pilota, - 180 zł. Wrocław, tel. 0604/37-12-09

PANEL JVC KD-S 8R do radioodtwarzacza z kompaklem, - 160 zł. Wrocław, tel. 071/372-98-98, 0606/82-42-82

PANEL JVC KDS-777R, - 110 zł. Złotoryja, tel. 0501/24-53-07

PANEL KENWOOD KRC-456 RF samochodowy - 50 zł. Wrocław, tel. 071/353-30-27, 0691/18-75-89 po godz. 15

PANEL KENWOOD KRC-455D. Wrocław, tel. 071/783-27-70, 0608/67-07-34

PANEL KENWOOD KDC-6070R. Żmigród, tel. 0609/87-81-81

PANEL SONY CDX-4170, - 50 zł Chojnów, tel. 0608/73-14-83

PILOTY DO RADIOODTWARZACZY PIONEER na kierownice i inne nowe - 50 zł. Wrocław, tel. 0503/71-33-34

- **PLAZMY, PROJEKTORY, TELEWIZORY., Plazmy Panasonic TH37 - 12.000 zł, TH42PWG - 17.000 zł, Sony 42TS2 - 19.500 zł, telewizory Sony 36HQ10, 36FQ85, 32FX68 - 3.300 zł, Panasonic TX36PD30, 36PB50, 36PL30 - 7.500 zł, kino domowe Sony, Panasonic, Pioneer, Yamaha, projektory LCD Sony Grand Vega - 17.000 zł telewizory LCD Panasonic 15" - 2.500 zł, Sony 17" -2.700zł. Dowóz, instalacja gratis,, tel. 0692/05-96-27 W01000934**

PROCESOR DŹWIĘKU KENWOOD SS-3300 czarny, z pilotem, - 200 zł. Wrocław, tel. 071/343-53-43, 0601/08-82-54

PROJEKTOR MULTIMEDIALNY PANASONIC PT-LC55E srebrny, 1200 ANSI, lampa do 3000 godz., 400:1, LCD, 800x600, Digital Cinema Reality, stan idealny, - 3.100 zł. Świdnica, tel. 0507/54-00-71

PROJEKTOR MULTIMEDIALNY THOMSON 42", telegazeta, menu w jęz. polskim, stan b. dobry, - 4.200 zł Wrocław, tel. 071/343-94-12

RADIOODTWARZACZ oryginalny do BMW 318. Krosnowice, tel. 0604/23-86-42

RADIOODTWARZACZ AIWA CDC-R30MP na 1 płytę CD, MP3, z pilotem, nowy, na gwarancji, nowy model, - 600 zł. Wrocław, tel. 0503/83-84-85

RADIOODTWARZACZ ALPINE 7544R miękka mechanika, sterowanie wzmacniaczem i zmieniaczem, zielone podświetlenie, dużo funkcji, 4 x 35 W, - 160 zł. Wrocław, tel. 0509/02-65-55 po godz. 14

RADIOODTWARZACZ AUTOSOUND czarny, stan b. dobry, - 90 zł. Trzebnica, tel. 071/312-81-54

RADIOODTWARZACZ BECKER MEXICO na 1 płytę, do Mercedesa, 4 x 50W, RDS EON, loud, winda, dużo funkcji, sterowanie CD i subwooferem, model wysokiej klasy, stan idealny - 550 zł. Bojanowo, tel. 0607/42-33-52

RADIOODTWARZACZ BLAUPUNKT GAMMA do VW Golfa IV, Passata B5, Polo, wyjście na 4 głośniki, miękka mechanika, RDS + zmieniacz na 1 CD, oryginalne do VW, montaż gratis, stan idealny, - 750 zł. Bojanowo, tel. 0697/19-82-50

RADIOODTWARZACZ BLAUPUNKT MP-72 Los Angeles, kolor srebrny, wszystkie wejścia, panel, odczyt formatu mp3, folia na wyświetlaczu, nowy model, - 1.150 zł. Byków, powiat wrocławski, tel. 0603/17-81-62

RADIOODTWARZACZ BLAUPUNKT Dusseldorf RCM 127, 4x35 W, winda, z pilotem, RDS, 2 kolory podświetlania, wyjście na zmieniacz - 230 zł. Chojnów, tel. 0608/73-14-83

RADIOODTWARZACZ BLAUPUNKT oryginalny do VW Bory, Passata B5, Golfa IV, RDS, niebieskie podświetlenie, dokumentacja - 250 zł oraz RO Pioneer, z panelem, 4x40 W - 300 zł/szt. Lwówek Śląski, tel. 0608/87-87-35

RADIOODTWARZACZ BLAUPUNKT CAR-300 z RDS, oryginalny do Opla, - 250 zł. Olesno, tel. 0697/58-80-51

RADIOODTWARZACZ BLAUPUNKT do Fiata Punto II, oryginalny, z CD, nowe, z dokumentacją, - 500 zł. Strzelin, tel. 0696/04-22-50

RADIOODTWARZACZ BLAUPUNKT z CD, - 290 zł. Trzebnica, tel. 071/387-08-25, 0609/51-88-13

RADIOODTWARZACZ BLAUPUNKT ACAPULCO MP 52 nowy, w pudełku, wszystkie funkcje, MP3, - 1.300 zł. Wrocław, tel. 0609/39-35-20

RADIOODTWARZACZ BLAUPUNKT KANSAS DJ51 kaseta, 4x45 W, panel, miękka mechanika, z RDS, Dolby B, PTY, X-Bass, podświetlany na czerwono i niebiesko, equlizer, stan b. dobry, - 290 zł. Wrocław, tel. 0609/18-35-82

RADIOODTWARZACZ BLAUPUNKT SAN MARINO z RDS, 4 x 40 W, system antywstrząsowy, kompakt na 1 płytę, zegar, loud, BSM, equalizer, - 300 zł. Wrocław, tel. 0503/32-08-01

RADIOODTWARZACZ CLARION BD-329R na 1 płytę CD, moc 4 x 45 W, z RDS, aluminiowy panel - 400 zł; Pioneer DEH-1500R, na 1 płytę CD, moc 4 x 45 W, equalizer - 400 zł;, Pioneer DEH-3100RB, niebieski wyświetlacz, moc 4 x 45 W, equalizer - 400 zł; Kenwood 3090R, na 1 płytę CD, z RDS - 400 zł. Wrocław, tel. 0693/19-09-47

RADIOODTWARZACZ CLARION NVS-613, 2000 r. kolor srebrny, wysuwany monitor 8", antena, płyty nawigacji, stan idealny, - 1.500 zł możliwość dowozu. ., tel. 0602/23-56-15

RADIOODTWARZACZ CLATRONIC na płyty CD RDS EON, RDM, system antywstrząsowy, winda, nowy, 2 lata gwarancji - 430 zł. Leśna, tel. 075/721-16-32

RADIOODTWARZACZ DIORA + 2 głośniki, - 360 zł. Obomiki Śląskie, tel. 0609/19-74-82

RADIOODTWARZACZ FORD 2002 kodowany, - 50 zł. Świeradów Zdrój, powiat lubański, tel. 0696/13-07-59

RADIOODTWARZACZ GELHARD GXR 820 CP + 2 głośniki, - 150 zł. Wrocław, tel. 071/794-89-03

RADIOODTWARZACZ HITACHI F-550E stereo Hi-Fi, show-view, z pilotem, VHS-PAL, czincze, 2 x EURO, - 170 zł. Wrocław, tel. 0503/71-33-34

RADIOODTWARZACZ INTERCONTI CAR HI-FI głośniki 2x50 W, 3 way system, antena wewnętrzna, - 160 zł. Wrocław, tel. 0505/43-70-45

RADIOODTWARZACZ JVC KD-SH99R nowy, na gwarancji, w kartonie, MP3, DVD, 4x50 W, z pilotem, grafika, kolorowy display, sterowany elektrycznie, wszystkie wyjścia, aluminiowy panel, subwoofer, - 1.280 zł lub zamienię na telefon komórkowy. Bolesławiec, tel. 075/736-20-60, 0603/47-11-49

RADIOODTWARZACZ JVC KD-SH 9109 4 x 60 W, MP3, duży, organiczny wyświetlacz, „winda", animacje, equalizer, procesor dźwięku, BBE, 3 wyjścia na wzmacniacz i subwoofer, sterowanie CD i DVD, wszystkie funkcje, z pilotem i etui, najnowszy model, - 1.260 zł Jawor, tel. 0503/36-49-33

RADIOODTWARZACZ JVC KD-MX 3000 4 x 40 W, „winda", kolorowy wyświetlacz, wszystkie wejścia, dużo funkcji, uszkodzony mechanizm (nie przyjmuje płyt CD), radio sprawne, - 240 zł. Jawor, tel. 0503/36-49-33

RADIOODTWARZACZ JVC 830 z RDS, + zmieniacz na 12 płyt, zdejmowany panel, - 690 zł. Olesno, tel 0697/58-80-51

RADIOODTWARZACZ JVC KD-LH 7R 4x50 W, odtwarza płyty CD, MP3, CD-R/RW, wyświetlacz multikolor, CD-TXT - 680 zł. Wrocław, tel. 0505/23-09-93

RADIOODTWARZACZ JVC KD-LX30R moc 4 x 50 W, CD-TEXT, sterowanie subwooferem, z RDS - 550 zł; Sony CDX-L360, na 1 płytę CD, moc 4 x 50 W, z RDS - 350 zł; Clarion DRB-3675R, na 1 płytę CD, moc 4 x 50 W, korektor, stan b. dobry - 400 zł, Pioneer DEH-2030R, na 1 płytę CD - 360 zł. Wrocław, tel. 0693/19-09-47

RADIOODTWARZACZ JVC KD-LH2000R MP3, kolorowy wyświetlacz, animacje, subwoofer - 940 zł; JVC KD-NX1R, nawigacja, moc 4 x 50 W, winda, płyta nawigacyjna, z RDS - 950 zł; JVC KD-MX3000R, minidisc, na 1 płytę CD, winda, z RDS - 600 zł; Pioneer DEH-1330R, na 1 płytę CD, z RDS - 380 zł. Wrocław, tel. 0506/79-03-91

RADIOODTWARZACZ JVC KSS 170 z RDS, panel, 4 x 40 W, system antywstrząsowy, kompakt na 1 płytę, equalizer, 18 stacji UKF, - 220 zł. Wrocław, tel. 0503/32-08-01

RADIOODTWARZACZ JVC KS 672 samochodowy, z RDS, panel, 4x40 W, system antywstrząsowy, equalizer, 18 stacji UKF, dużo funkcji, - 350 zł. Wrocław, tel. 0696/63-62-01

RADIOODTWARZACZ JVC KD-LH 2000, organiczny wyświetlacz, animacje, z RDS, 4 x 50 W, equalizer, ISO, stan idealny, - 920 zł. Wrocław, tel. 071/339-85-60

RADIOODTWARZACZ JVC na 1 płytę CD, stan idealny. Wrocław, tel. 071/346-25-99, 0501/29-86-96

RADIOODTWARZACZ KENWOOD KRC-957R RDS EON, kolory wyświetlania, 4x45 W, wyjście na wzmacniacz i zmieniacz, - 220 zł. Kłodzko, tel. 074/867-66-62

RADIOODTWARZACZ KENWOOD KRC-858R + zmieniarka KDC-C660, na 6 płyt CD, - 540 zł. Prusice, pow. trzebnicki, tel. 0604/94-44-76

RADIOODTWARZACZ KENWOOD KDC 307 kompakt, na gwarancji, - 550 zł. Wrocław, tel. 0506/19-21-54

RADIOODTWARZACZ KENWOOD KDC 377 z RDS, panel, 4 x 40 W, system antywstrząsowy, kompakt na 1 płytę, zegar, BSM, loud, - 330 zł. Wrocław, tel 0695/55-02-89

RADIOODTWARZACZ MEDION, - 400 zł Wołów, tel. 071/389-08-74, 0697/39-12-83

RADIOODTWARZACZ OPEL do Corsy, 1999 r., stan idealny, kodowany, - 250 zł. Trzebnica, tel. 071/387-49-37, 0606/28-75-78

RADIOODTWARZACZ OPEL CAR 400 z kodem, - 250 zł. Wrocław, tel. 071/793-21-19

RADIOODTWARZACZ PANASONIC CQ-DFX 972N winda, kolor srebrny, duży, niebieski wyświetlacz, MP3, CD-RW, 4 x 50 W, mało używany, stan idealny, model wysokiej klasy, pilot, - 1.100 zł. Jasień, powiat żarski, tel. 0609/35-09-35

RADIOODTWARZACZ PANASONIC FX-45 4 x 40 W, zdejmowany panel, niebieskie podświetlenie, duży wyświetlacz, 3 wejścia na wzmacniacz, sterowanie CD, dużo funkcji dolby B, ISO, z pilotem, etui na panel, - 270 zł. Jawor, tel. 0503/36-49-33

RADIOODTWARZACZ PANASONIC CQSX 321 HE samochodowy, 4 x 35 W, sterowanie CD, niebieskie podświetlenie, - 350 zł. Sulechów, powiat zielonogórski, tel. 0609/56-63-49

RADIOODTWARZACZ PANASONIC typ RDP 200 LEN, na 1 płytę, 4x40 W, Loud, pomarańczowy wyświetlacz, RDS, PTY, wyjście na wzmacniacz, panel, - 300 zł , możliwość sprawdzenia. Wrocław, tel. 071/786-86-54

RADIOODTWARZACZ PANASONIC MD-330 z RDS, opuszczany panel, samochodowy, kompakt na 1 płytę minidysk, equalizer, 18 stacji UKF, sterowanie wzmacniaczem, model wysokiej klasy, - 420 zł. Wrocław, tel. 0696/63-62-01

RADIOODTWARZACZ PHILIPS GAMMA RDS, PS, szeroki wyświetlacz - 160 zł. Leśna, tel. 075/721-16-32

RADIOODTWARZACZ PHILIPS do Opla Omegi, stan b. dobry, - 400 zł. Wałbrzych, tel. 0601/56-34-09

RADIOODTWARZACZ PHILIPS AKD-0235 na 1 płytę CD, z panelem, z RDS, 4 x 35 W, stan b. dobry, - 350 zł. Wrocław, tel. 0502/91-89-69

RADIOODTWARZACZ PIONEER DEH-1330R na 1 płytę, 4 x 45W, RDS, equalizer, loud x 3, filtry, PTY, BSM, system antywstrząsowy, zdejmowany panel, dużo funkcji, złącze ISO, wyjście na wzmacniacz, stan idealny, - 410 zł. Bojanowo, tel. 0506/97-27-93

RADIOODTWARZACZ PIONEER na 1 płytę CD, zdejmowany panel, - 250 zł. Malczyce, tel. 071/317-95-36

RADIOODTWARZACZ PIONEER 4x25 W, z RDS, panel, PTY, - 160 zł. Świeradów Zdrój, powiat lubański, tel. 0696/13-07-59

RADIOODTWARZACZ PIONEER DEH 2000R samochodowy, na 1 płytę CD, panel, loud, RDS, 4 x 45 W, - 320 zł. Wrocław, tel. 0600/58-85-20

RADIOODTWARZACZ PIONEER DEH-825R winda, z RDS, OSP, cyfrowy procesor dźwięku, sterowanie subwooferem - 500 zł;, Kenwood KDC 4070R, na 1 płytę CD, z RDS, kolorowy wyświetlacz - 350 zł, Blaupunkt Essen, X-bass, na 1 płytę CD, z RDS, moc 4 x 45 W - 400 zł; Blaupunkt Biartiz, DMS - 400 zł. Wrocław, tel. 0506/79-03-91

RADIOODTWARZACZ PIONEER DEH 2350 samochodowy, kompakt na 1 płytę, equalizer, 18 stacji UKF, sterowanie wzmacniaczem, model 2003 r, - 450 zł. Wrocław, tel. 0696/63-62-01

RADIOODTWARZACZ PIONEER KEH 6900 samochodowy, z RDS, opuszczany panel, 4 x 50 W, equalizer, procesor dźwięku, 18 stacji UKF, sterowanie CD, model 2003 r, - 480 zł. Wrocław, tel. 0696/63-62-01

RADIOODTWARZACZ PIONEER DEH-P3500 model 2003 r., MP3, sterowanie CD, winda, stan b. dobry, instrukcja, - 700 zł. Wrocław, tel. 0505/68-39-66

RADIOODTWARZACZ PIONEER DEH 2030R kompakt na 1 płytę, equalizer, 4x45 W, z RDS, bursztynowy wyświetlacz, - 360 zł. Wrocław, tel 0505/68-39-66

RADIOODTWARZACZ PIONEER KEH-463R 4 x 35 W, miękka mechanika, z RDS, wyjście na zmieniacz i wzmacniacz, zdejmowany panel, półkieszeń, - 150 zł. Wrocław, tel. 0502/82-57-25

RADIOODTWARZACZ PIONEER KEH-6336R miękka mechanika, zdejmowany panel, z RDS, 4 x 35 W, stan b. dobry, - 220 zł. Wrocław, tel. 0502/91-89-69

RADIOODTWARZACZ PIONEER DEH-P3500MP, 2003 r. MP3, opuszczany panel, MosFet, 4x50 W, z RDS, equalizer, sterowanie CD - 700 zł. Wrocław, tel. 0505/68-39-66

RADIOODTWARZACZ Q-SONIC MP3, CD, CD-RW/RW, elektrycznie wysuwana winda, 4x40 W, equalizer, RDS EON, stan b. dobry - 350 zł. Wrocław, tel. 0505/68-39-66

RADIOODTWARZACZ SIEMENS CDR 500 do Opla, na jedną płytę, nowy, nieużywany, 4 x 50W, RDS EON, panel, system antywstrząsowy, dużo funkcji, sterowanie w kierownicy, montaż, - 590 zł. Bojanowo, tel. 0607/42-33-52

RADIOODTWARZACZ SONY CDX-L280 ściągany panel, czerwone podświetlenie, ISO, 4 x 45 W, D-Bass, RDS, CD, CD-RW, system antywstrząsowy, wyjście na wzmacniacz, stan idealny, możliwość podłączenia, - 350 zł. Jasień Żarski, tel. 0609/35-09-35

RADIOODTWARZACZ SONY CDX-4270R 4x40 W, RDS, EON, D-Bass, zdejmowany panel, wyjście na wzmacniacz, wyjście na wzmacniacz, system antywstrząsowy, stan b. dobry, - 380 zł. Świdnica, tel. 0606/59-16-30

RADIOODTWARZACZ SONY RDS, CD, winda, pilot, 2 panele, duży wyświetlacz, - 980 zł. Trzeboszowice, tel. 0505/08-91-15

Najtańsze radia MP3 i głośniki samochodowe

oferta tygodnia: OP034880
WZMACNIACZ + TUBA BASOWA - 199 zł
nowo otwarty KIERMASZ CAR AUDIO, Wrocław
ul. Zgodna 4 (róg ul. Traugutta), tel. 071/341-41-68

RADIOODTWARZACZ SONY CDX-MP30 MP3, 4x50 W, sterowanie zmieniaczem, wyjście na wzmacniacz, z pilotem, stan b. dobry, - 550 zł lub zamienię na inny RO, z MP3, z wyjściem na subwoofer. Wrocław, tel. 0508/78-17-10

RADIOODTWARZACZ SONY XR 202 samochodowy, panel, 4 x 40 W, z RDS, wyszukiwanie muzyki, zegar, BSM, loud, 18 stacji UKF, sterowanie CD, - 220 zł. Wrocław, tel. 0695/55-02-89

RADIOODTWARZACZ SONY CDX 380 z RDS, panel, 4 x 45 W, system antywstrząsowy, kompakt na 1 płytę, zegar, BSM, equalizer, model 2003 r, - 370 zł. Wrocław, tel. 0503/32-08-01

RADIOODTWARZACZ TRANS AIR TA 3500 czarny, stan b. dobry, - 90 zł. Trzebnica, tel. 071/312-81-54

RADIOODTWARZACZ VDO MR 6000/00 monitor 16 x 9, brak panela, nawigacja VDO CDM-M2, 2.3 E + MT500, 2 wzmacniacze GMS, 120 W, zmieniacz Clarion CDC 655Tz, procesor, Clarion DPH 7500, z pilotem, okablowanie, - 2.200 zł. Mietków, powiat wrocławski, tel. 0603/27-64-42

RADIOODTWARZACZE : Sony MP30, MP3, 3x50 W, panel, wyjście na wzmacniacz i zmieniacz - 610 zł, Pioneer DEH 3500, MP3, 4x50 W, mosfet, winda, panel - 760 zł, Sony CDX 5000, 4x50 W, winda, panel, wyjście na wzmacniacz i zmieniacz MD/CD, nowy laser, - 530 zł. Chojnów, tel. 0606/18-23-50

RADIOODTWARZACZE : Sony, na 1 płytę CD, 4x35 W, panel - 300 zł, Panasonic 201N, 4x45 W, winda, panel - 460 zł, Panasonic, na 1 płytę CD, 4x45 W, panel - 360 zł. Chojnów, tel. 0606/18-23-50

RADIOODTWARZACZE : Clatronic AR557, na 1 płytę CD, CDR, MP3, winda, miękka mechanika, srebrny panel, RDS EON, 4x30 W, niebieski wyświetlacz, nowy, 2 lata gwarancji - 550 zł, AR600, na 1 płytę CD, winda, miękka mechanika, RDS EON, niebieski wyświetlacz, zdejmowany panel nowy - 420 zł i inne. Leśna, tel. 075/721-16-32

AUTORADIO MONTAŻ

radia, głośniki, wzmacniacze,
osprzęt montażowy, serwis, code
Projektowanie. Zabudowy. Nagłaśnianie
KOMIS tel. 0-608 165 281 RATY
pon.-pt. 10.00-18.00, sob. 10.00-13.00
Wrocław, ul. Kłodnicka 2 OP031240

RADIOODTWARZACZE : Panasonic RDP-123N, na 1 płytę CD, z RDS, 4x45 W, model najwyższej klasy - 350 zł, Blaupunkt Kiel CD 32, na 1 płytę CD, z RDS, 4x45 W, X-BASS, model najwyższej klasy - 400 zł, Kenwood KDC-3021R, na 1 płytę CD, z RDS, 4x50 W, equalizer, model najwyższej klasy - 400 zł. Wrocław, tel. 0504/41-24-00

RADIOODTWARZACZE : Red Star, MP3, na 1 płytę CD, „winda", RDS EON - 350 zł, Clarion DRB-3675R, na 1 płytę CD, 4x45 W, RDS, korektor, nowy model - 400 zł, JVC KD-LX30R, „kameleon", 4x50 W, sterowanie subwooferem, CD text - 550 zł, Welltech, na 1 płytę CD, RDS EON , korektor - 200 zł, Blaupunkt Sevilla - 330 zł. Wrocław, tel. 0505/68-39-66

RADIOODTWARZACZE : Blaupunkt, z CD - 390 zł, Clarion, z CD - 360 zł, Gelhard, na kasety - 100 zł, JVC KD-S841 - 420 zł, JVC KD-S707R - 380 zł, Sony XR 1800 - 140 zł oraz inne. Wrocław, tel. 0608/16-52-81

RADIOODTWARZACZE BLAUPUNKT : San Remo CD-31, 4 x 45 W, kolorowy wyświetlacz, X-bass, sterowanie CD, wyjście na wzmacniacz, zdejmowany panel, ISO, dużo funkcji, stan b. dobry oraz Alicante CD-31, 4 x 45 W, stan idealny, do VW - 390 zł/szt. Jawor, tel. 0503/36-49-33

RADIOODTWARZACZE BLAUPUNKT, GRUNDIG i inne, z dokumentacją, cena od 100 zł Trzebnica, tel. 071/387-49-37, 0606/28-75-78

RADIOODTWARZACZE KENWOOD : KRC-277, RDS EON, zdejmowany panel, miękka mechanika, 18 stacji UKF, ISO, 4 x 40 W, stan b. dobry - 210 zł oraz drugi, RDS EON, 18 stacji UKF, ISO, loud, zdejmowany panel, zegar, dużo funkcji, 4 x 30 W - 180 zł. Jawor, tel. 0503/36-49-33

RADIOTELEFONY PMR EASY 006, 2003 r. : 8-kanalowe, wskaźniki zużycia baterii, poziomu sygnału, zegarki, sygnały, różne dzwonki, scan, zasięg od 1,5 do 5 km, 2 komplety - 150 zł/kpl. Strzegom, tel. 074/855-95-78

SPRZĘT RTV : estradowy: końcówka mocy Smound, 2 x 200 W - 500 zł, mikser ADS 6 + 2 stereo, 2 pętle efektów - 400 zł. Lubań, tel. 075/722-61-93

SPRZĘT RTV : amplituner Sony STR-DE 505, Dolby Surround Pro Logic, z pilotem, kompakt Sony CDP-CE 505, na 5 płyt, z pilotem, magnetofon 2-kieszeniowy Sony TC-WE 605, procesor Technics SH-GE 90, - 1.300 zł Lubin, tel. 076/749-29-49, 0608/26-58-54

SPRZĘT RTV : słuchawki bezprzewodowe Philips, nowe w pudełku - 160 zł, torba na kamerę, czarna, zapakowana - 85 zł, discman, prod niemieckiej, czyta CD, MP3, nowy - 210 zł, pokrywam koszty transportu. Strzegom, tel. 0600/98-43-76

SPRZĘT RTV : subwoofer Magnat, 600 W, wzmacniacz Kenwood, 4-kanałowy, głośniki Sony, szer. 13 cm, 100 W, głośniki Magnat, szer. 20 cm, 180 W, okablowanie, - 850 zł. Wałbrzych, tel. 0507/39-32-67

SUBWOOFER JL AUDIO prod. amerykańskiej, średnica 25 cm, 150 W, w obudowie RMS, - 800 zł. Sobótka, powiat wrocławski, tel. 0506/19-65-44

SUBWOOFER : JBL 38 cm, 600/1200 W, w skrzyni Bass-reflex, Alpine 30 cm, 300 W, w skrzyni Bass-reflex, tuba 30 cm, 500/1000 W, klasa Hi-end, chromowany kosz, magnes 23 cm, waga głośnika 15 kg, duże zawieszenie, długość tuby 70 cm - od 280 zł. Wrocław, tel. 0504/72-40-76

SUBWOOFER + wzmacniacz, - 200 zł. Wrocław, tel. 071/361-05-01, 0508/35-07-17

SUBWOOFER samochodowy, 200 W, drewniana obudowa, - 170 zł. Wrocław, tel. 0609/05-67-00

SUBWOOFER MAGNAT SHOCK WAVE 1200 zabudowany, śr 30 cm, 600 W + wzmacniacz, 100 W, - 300 zł lub zamienię na wiertarkę. Małomice, powiat zielonogórski, tel. 0501/55-39-50

SUBWOOFER PYLE tuba czarna, duża, głośnik fi 30 cm, stan b. dobry, - 300 zł. Lubin, tel. 0602/83-20-19

SYSTEM MULTIMEDIALNY PIONEER samochodowy, nowy, monitor 6.5" wysuwany, tuner, DVD, CD, MP3, TV, możliwa nawigacja, 2 miesiące gwarancji - 1.425 EUR , cena sklepowa - 1.990 EUR. Niemcy, tel. 0049/17-07-81-43-88

TELEWIZOR 24", - 350 zł. Wrocław, tel. 071/349-53-23

TELEWIZOR AKAI 25", - 550 zł. Oława, tel. 071/313-73-58

TELEWIZOR CLATRONIC 32" panoramiczny, format 16:9, srebrna obudowa, menu w j. polskim, z wbudowanym odtwarzaczem DVD, nowy, - 1.800 zł. Marcinowice, tel. 0606/85-66-57

TELEWIZOR DAEWOO 21", - 350 zł. Wrocław, tel. 0692/49-60-53

TELEWIZOR ELEMIS 21" czarna obudowa, kolorowy, - 170 zł , możliwość transportu. Wrocław, tel. 0603/53-54-15

TELEWIZOR GOLDSTAR 21", - 400 zł. Łagiewniki, tel. 071/393-91-73

TELEWIZOR GRANDIN 14" stan b. dobry, - 350 zł. Łagiewniki, tel. 071/393-91-73

TELEWIZOR GRUNDIG MONOLITH 34", 100 Hz, Stop Stereo, Aux x 2, Audio, 2 x Slow, dużo funkcji, - 1.400 zł lub zamienię na telewizor 28"., tel. 0503/56-79-89

TELEWIZOR GRUNDIG 14" telegazeta, menu na ekranie, pilot, - 230 zł. Jawor, tel. 076/871-14-61

TELEWIZOR GRUNDIG 21" stereo, eurozłącze, z pilotem, telegazeta, - 240 zł. Kłodzko, tel. 0605/44-85-50

TELEWIZOR GRUNDIG 28" technicznie sprawny, pilot, TXT, czincze + EURO, - 270 zł. Kłodzko, tel. 074/867-02-21, 074/867-00-39

TELEWIZOR GRUNDIG 21" eurozłącze, pilot, czarna obudowa, tuner TV kablowej, - 210 zł. Legnica, tel. 076/866-10-56, 0603/80-26-73

TELEWIZOR GRUNDIG 29" stereo, funkcje i menu wyświetlane na ekranie, OSD x4, sleep, timer, Top Text, hyperband, ciemny, płaski kineskop, eurozłącze x2 AV x3, S-VHS, z pilotem, stan idealny, - 650 zł. Lubin, tel. 0608/46-21-04

TELEWIZOR GRUNDIG 29" panoramiczny, stereo Nicam, 2-letni, TXT, pilot, dokumentacja, S-VHS, bogate menu. Sobótka, tel. 071/390-37-65

TELEWIZOR GRUNDIG 29" srebrna obudowa, 100 Hz, Mega-tron, stereo, TXT, menu, z pilotem, Zoom, klatka-stop, PIP x 9, 2 x EURO, czincze, S-VHS, stan b. dobry - 1.090 zł; Nokia, srebrna obudowa, 28", panoramiczny, 100 Hz, stereo, TXT, menu - 1.190 zł Wrocław, tel. 071/347-43-19, 0696/41-71-01

TELEWIZOR GRUNDIG 25" stereo, Top Text, menu, tuner TV kablowej, funkcje wyświetlane na ekranie, timer, eurozłącze, czincze, z pilotem, stan b. dobry, - 470 zł. Wrocław, tel. 0608/13-40-56

TELEWIZOR GRUNDIG ST70-270 IDTV, 2001 r. 100 Hz, 2 x AV, wyjście na słuchawki, audio, klatka-stop, przestrzenny dźwięk, dużo dodatkowych funkcji, gwarancja - 980 zł. Wrocław, tel. 0506/59-11-66

TELEWIZOR ITT 14" plastikowa obudowa, kolorowy, - 120 zł. Kłodzko, tel. 0505/30-20-59

TELEWIZOR JVC 32" panoramiczny, kineskop Natural, Flat, 100 Hz, stereo Nicam/A2, Digital, filtr, TV Link, BBE Sound System, z pilotem, instrukcja, nowy, - 3.500 zł. Jordanów Śląski, powiat wrocławski, tel. 0601/41-97-14

TELEWIZOR JVC 29" srebrna obudowa, płaski kineskop (Real Flat), z wbudowanym odtwarzaczem DVD, - 1.900 zł. Marcinowice, tel. 0606/85-66-57

TELEWIZOR JVC 28", 2002 r. panoramiczny, srebrna obudowa, telegazeta, funkcje wyświetlane na ekranie, S-VHS x2, gwarancja, oryg. pilot, - 720 zł. Sobótka, powiat wrocławski, tel. 0601/41-97-14

TELEWIZOR JVC 32", 2003 r. 100 Hz, srebrna obudowa, panoramiczny, stereo Nicam, stop-klatka, bogate menu w j. polskim, multi PIP, zoom, AV x3, tuner TV kablowej, - 1 700 zł Marcinowice, tel. 0606/85-66-57

TELEWIZOR LG 21" model RE-21F30RX, płaski kineskop Flatron, sleep, timer, eurozłącze, stereo, na gwarancji do 06.2004 r., srebrna obudowa, stan b. dobry, - 800 zł. Bolesławiec, tel. 0505/13-38-28 lub SMS

TELEWIZOR LOEWE 29" telegazeta, stereo, 2 x eurozłącze, z pilotem, timer, - 750 zł. Wrocław, tel. 0605/57-25-18

TELEWIZOR METZ 29" PIP, zoom, mega TXT, OSD, stereo, hyperband, bogate menu, - 590 zł. Długołęka, tel. 071/315-20-91, 0604/29-27-67

TELEWIZOR METZ 29" 100 Hz, PIP x9 (obraz w obrazie), Top Text, AV x2, czincze, S-VHS, stop-klatka, strobo, zoom, menu, z pilotem (możliwość dowozu), - 890 zł lub zamienię na Fiata 126p. Wrocław, tel. 0607/19-40-24

TELEWIZOR NORDMENDE 33" stereo, TXT, menu, EURO, pilot, - 1.050 zł. Kłodzko, tel. 0600/61-61-77

TELEWIZOR OSKAR TUNER 26" kolorowy, technicznie sprawny, - 100 zł. Laski, tel. 074/817-79-05

TELEWIZOR PANASONIC 29" model 2003, 50 Hz, kineskop Tau, całkowicie płaski, srebrna obudowa, Virtual Surround, megatext, 2 eurozłącza, hyperband, format 16:9, - 1.260 zł. Legnica, tel. 076/854-79-60, 0606/21-05-91

TELEWIZOR PANASONIC 25" płaski czarny kineskop, srebrna obudowa, 50 Hz, model 2003, Virtual Surround, megatext, 2 eurozłącza, hyperband, format 16:9, autostore, sleep timer, - 520 zł. Legnica, tel. 0609/45-40-99

TELEWIZOR PANASONIC 28" stereo, telegazeta, menu na ekranie, pilot, 2 x EURO, czincze, model z 2002 r, - 750 zł. Wrocław, tel 0505/42-22-86

TELEWIZOR PANASONIC 28" czarna obudowa, z pilotem. Wrocław, tel. 0604/19-92-14

TELEWIZOR PHILIPS 14" telegazeta, EURO, z pilotem, - 300 zł., tel. 0606/66-92-29

TELEWIZOR PHILIPS 28" stereo, eurozłącze, z pilotem, telegazeta, - 320 zł. Kłodzko, tel. 0605/44-85-50

TELEWIZOR PHILIPS 28" stereo, TXT, OSD, sleep, eurow, czincze, możliwość podłączenia dodatkowych głośników, - 480 zł. Kłodzko, tel. 074/647-12-26, 0506/92-69-20

TELEWIZOR PHILIPS 32" 100 Hz, kineskop Real Flat, Top TXT, komputerowe menu, zoom, klatka-stop, multi PIP (obraz w obrazie), 3xAV, S-VHS, tuner TV kablowej, hyperband, srebrna obudowa, z pilotem, stan idealny, pilne, - 2.500 zł. Legnica, tel. 0605/98-48-80, 076/722-78-18

TELEWIZOR PHILIPS 29" 100 Hz, model 2003, kineskop Real Flat, całkowicie płaski, multi PAP, TAP text, zoom, „stop" klatka, srebrna obudowa, Virtual Surround, equalizer, Nicam, hyperband, - 1.780 zł. Legnica, tel. 076/854-79-60, 0606/21-05-91

TELEWIZOR PHILIPS 33" 100 Hz, stereo Nicam, TXT, system PAL PLUS, PIP (obraz w obrazie), Dolby Surround Pro Logic, 3-letni, stan idealny, dokumentacja, gwarancja, - 1.450 zł. Sobótka, tel. 071/390-37-65

TELEWIZOR PHILIPS 28" 50 Hz, telegazeta, sleep timer, stereo, AV, czincze, wyjście na dodatkowe głośniki, z pilotem, - 370 zł. Ścinawa Mała, powiat nyski, tel. 0606/21-43-69

TELEWIZOR PHILIPS 29" stereo, czarny, z obrotowym stolikiem, stan b. dobry, - 650 zł. Środa Śląska, tel. 071/317-68-27, 0607/34-52-80

TELEWIZOR PHILIPS 16" z pilotem, stan b. dobry, - 210 zł Świątniki, powiat trzebnicki, tel. 071/312-18-90, 0502/40-71-30

TELEWIZOR PHILIPS V 6721 ML Receiver, 22", z pilotem, stereo, eurozłącze, prod. niemieckiej, - 300 zł. Wrocław, tel. 0506/04-98-62

LOMBARD

Natychmiastowe pożyczki pod zastaw
SAMOCHODÓW, RTV, AGD, TEL. KOMÓRKOWYCH itp
LOMBARD "BANKIER"
Wrocław, ul.Grabiszyńska 133/135 obok BUNKRA
tel.071 / 362 12 77, 0504 601 601

TELEWIZOR PHILIPS 32PW6506 32", srebrna obudowa, panoramiczny, 100 Hz, płaski kineskop, Real Flat, TXT, sleep, nowy, na gwarancji, - 2.950 zł. Wrocław, tel. 071/780-59-55, 0503/05-12-01

TELEWIZOR PHILIPS 28" 100 Hz, stereo Nicam, TXT, menu, z pilotem, klatka-stop, Zoom, 2 x EURO, czincze, stan b. dobry - 890 zł; Grundig, 28", 100 Hz, srebna obudowa, TXT, menu, z pilotem, PIP (obraz w obrazie), Zomm, klatka-stop, czincze, S-VHS, stan b. dobry - 890 zł. Wrocław, tel. 071/347-43-19, 0696/41-71-01

TELEWIZOR PHILIPS 32" srebna obudowa, panoramiczny, 100 Hz, stereo Nicam, z pilotem, menu, klatka-stop, Zoom, 2 x EURO, sleep, dużo funkcji, stan b. dobry, - 1.890 zł. Wrocław, tel. 071/347-43-19, 0696/41-71-01

TELEWIZOR PHILIPS 28" model 28PW8806, panoramiczny, 100 Hz, kupiony w sklepie w 2001 r. (za 5.000 zł), srebrny, płaski kineskop, real flat, 3 x euro, 30 W, top tekst 1200 s, virtual Dolby, - 2.400 zł. Wrocław, tel. 0505/47-46-00

TELEWIZOR PHILIPS 28" panoramiczny, PiP, skaner, stereo, TXT, menu ekranowe, z pilotem, płaski kineskop, 2xEURO, S-VHS, czincze, - 800 zł. Wrocław, tel. 0505/42-22-86

TELEWIZOR PHILIPS 28" EURO, pilot, odłączane kolumny, stan b. dobry, 5-letni, - 390 zł. Wrocław, tel. 0695/72-14-50

TELEWIZOR PHILIPS 29", 2003 r. 100 Hz, panoramiczny, srebrna obudowa, Virtual Surround, stereo Nicam, klatka-stop, txt, zoom, hyperband, komputerowe menu w języku polskim, - 1.750 zł. Legnica, tel. 0697/63-98-39

TELEWIZOR RADIOTONE CTV-375 14", czarny, EURO, 60 programów, stan b. dobry, - 180 zł , możliwość transportu. Wrocław, tel. 0693/43-86-91

TELEWIZOR ROADSTAR 10" 12/220 V, OSD, stereo Nicam, - 470 zł. Wrocław, tel. 071/790-55-65, 0503/84-43-79

TELEWIZOR ROYAL LUX 21" pilot, TXT, stan idealny, - 280 zł. Oleśnica, tel. 0606/85-29-78

TELEWIZOR SABA 14" kolorowy, technicznie sprawny, - 150 zł. Kłodzko, tel. 074/867-02-21, 074/867-00-39

TELEWIZOR SABA 32" panoramiczny, klatka-stop, PIP (obraz w obrazie), 3 x EURO, pilot, stan b. dobry, - 900 zł. Milicz, tel. 0609/46-79-51

TELEWIZOR SAMSUNG 21" z pilotem, - 150 zł Kowary, tel 075/718-23-81, 0501/36-14-59

TELEWIZOR SAMSUNG SW32W66V 32", 100 Hz, srebrny, z pilotem, Dolby Virtual, stereo, - 2.200 zł. Wałbrzych, tel. 074/849-14-33, 0504/18-99-22

TELEWIZOR SAMSUNG nowy, TXT - 499 zł. Wrocław, tel. 0697/78-50-46

TELEWIZOR SAMSUNG 25" stereo, TXT, menu, pilot, - 420 zł. Wrocław, tel. 071/765-92-76

TELEWIZOR SAMSUNG PLANO 21", płaski kineskop, nowy, kupiony w sklepie, - 650 zł. Wrocław, tel. 0691/70-83-73

TELEWIZOR SAMSUNG 21" kolorowy, z pilotem, - 300 zł. Wrocław, tel. 071/349-24-69

TELEWIZOR SANYO 32", - 2.800 zł. Trzebnica, tel. 071/387-49-37, 0606/28-75-78

TELEWIZOR SCHNEIDER 21" kolorowy, TXT, pilot, EURO, OSD, hyperband, - 290 zł. Długołęka, tel. 071/315-20-91, 0604/29-27-67

TELEWIZOR SCHNEIDER 28" stereo, telegazeta, menu na ekranie, pilot, 3 x EURO, czincze, model z 2002 r, - 630 zł. Wrocław, tel. 0505/42-22-86

TELEWIZOR SCHNEIDER 29" stereo, telegazeta, AV x2, czincze, menu, z pilotem + telewizor Schneider 29", - 410 zł lub zamienię na telefon GSM Wrocław, tel. 0693/20-35-52

- **TELEWIZOR SHARP 14" 130 zł, Watson 21" - 200 zł, Samsung 21" - 240 zł, Royal Lux 20" - 300 zł, Sony 25" - 330 zł, Nokia 25" - 250 zł, Grundig 25" - 250 zł, Wrocław-Leśnica, ul. Cieplicka 50. ., tel. 0607/42-18-53 W87000884**

TELEWIZOR SHARP 28" 100 Hz, cyfrowy, PIP (obraz w obrazie), klatka-stop, - 950 zł. Kłodzko, tel. 0600/61-61-77

TELEWIZOR SONY 14" bez pilota, - 170 zł. Jelcz-Laskowice, tel. 071/318-39-43, 0506/85-44-67

TELEWIZOR SONY 29" stereo, sprawny, z pilotem, - 550 zł Kryniczno, tel. 071/387-81-25, 0503/90-56-71

TELEWIZOR SONY 25" KV2584MT, kineskop Trinitron, kupiony w Polsce w 1993 r., stan b. dobry, - 400 zł. Legnica, tel. 0606/25-78-22, 0505/14-95-76

TELEWIZOR SONY 100 Hz, PIP (obraz w obrazie), płaski kineskop, stereo Nicam, TXT, polskie menu, system PAL PLUS RDS, bogate menu, S-VHS, 2 x EURO, rozbudowana fonia, subwoofer, 2-letni, stan idealny, dokumentacja, gwarancja, - 1.450 zł. Sobótka, tel. 071/390-37-65, 0501/03-28-76

TELEWIZOR SONY 32" 100 Hz, nowy, zoom, klatka stop, TXT, - 2.200 zł. Wałbrzych, tel. 074/849-14-33, 0504/18-99-22

TELEWIZOR SONY 42" plazmowy, cena 19.900 zł, Panasonic PW6EX, 42", cena 16.900 zł. Wrocław, tel. 0601/50-97-44

TELEWIZOR SONY 25" TXT, menu w jęz. polskim, z pilotem, EURO, S-VHS, czincze, - 680 zł. Wrocław, tel. 0505/42-22-86

TELEWIZOR STAR 4004 12/220 V, przekątna kineskopu 14 cm, cena - 90 zł oraz magnetofon i adapter, stereo, cena - 100 zł Wrocław, tel. 0697/56-66-69

TELEWIZOR TELEFUNKEN 17" menu, pilot, - 250 zł. Wrocław, tel. 071/765-92-76

TELEWIZOR TELESTAR 32" nowy, wbudowane kino domowe, - 3.500 zł. Mojesz, powiat lwówecki, tel. 075/789-29-04, 0508/11-44-90

TELEWIZOR TELESTAR 28" stereo Nicam, telegazeta, czarny, stan idealny, - 550 zł. Wrocław, tel. 0602/27-60-97

TELEWIZOR THOMSON 32" stereo, menu w j. polskim, telegazeta, budzik, eurozłącze x2, czincze, S-VHS, model z 2001 r., stan idealny, - 1.250 zł. Chwałków, powiat świdnicki, tel. 0603/45-24-85

TELEWIZOR THOMSON 32" 100 Hz, panoramiczny, model 2003, srebrna obudowa, kineskop Black Diva, menu po polsku, Nicam, Virtual Surround, „stop" klatka, zoom, hyperband, - 2.100 zł. Legnica, tel. 076/854-79-60, 0606/21-05-91

TELEWIZOR TOSHIBA 29" AV, telegazeta, chowany panel, wbudowane dobrej jakości głośniki, z pilotem, - 450 zł. Wrocław, tel. 0605/82-29-92

TELEWIZOR TOSHIBA 29" 100 Hz, z pilotem (możliwość dowozu), - 710 zł lub zamienię na Fiata 126p. Wrocław, tel. 0607/19-40-24

TELEWIZOR TOSHIBA 34", 2003 r. 100 Hz, stop-klatka, stereo Nicam, tuner TV kablowej, multi PIP, korektor dźwięku, equalizer, AV x3, menu komputerowe, - 1.600 zł. Marcinowice, tel 0606/85-66-57

TELEWIZOR UNIVERSUM 29" klatka-stop, podgląd, - 600 zł. Kobierzyce, tel. 071/311-13-22, 0602/80-48-27

TELEWIZOR UNIVERSUM 21" eurozłącze, OSD, z pilotem, telegazeta, - 220 zł. Wrocław, tel 0605/57-25-18

TELEWIZOR WATSON 14" TXT - 210 zł lub zamienię na piłę spalinową, sprzęt sportowy lub AGD. Jaworzyna Śląska, tel. 074/858-75-32, 0602/38-63-36

TELEWIZORY : Schneider, 28", 100 Hz, stereo Nicam, multi PiP, zoom, efekty dźwiękowe, 3x AV - 780 zł, SEG, 28", 100 kanałów, TXT PL, sleep, OSD, CTV - 480 zł, Panasonic, 21", telegazeta, SVHS, OSD, CTV, 3x AV - 350 zł, Sony, 34", tele-

gazeta, 60 kanałów, 2x AV, OSD pilot - 1.600 zł i inne. Dzierżoniów, tel. 074/831-86-35

TELEWIZORY : Philips, 28", menu, telegazeta, EURO, stereo, z pilotem, z 2000 r - 520 zł, Sharp, 28", menu, text, 2 x SCART, hyperband, z pilotem, stereo, model z 2001 r. - 520 zł, Nokia, 28", menu, text, 2 x SCART, hyperband, z pilotem, stereo, stan b. dobry - 490 zl. Wrocław, tel. 0601/64-31-75

TUNER SONY ST-S315 do dużej wieży, RDS, EON, stan b. dobry, kupiony w Niemczech, instrukcja, I właściciel, - 180 zł. Wrocław, tel. 0502/45-74-52

TUNER SAT AMSTRAD 1001, - 100 zl. Świeradów Zdrój, powiat lubański, tel. 0696/13-07-59

WALKMAN PANASONIC RQ-SX30 auto-reverse, bateria, ładowarka, - 170 zł. Wrocław, tel. 071/345-54-07, 0503/41-57-57

WALKMAN SONY z radiem cyfrowym, pilot, stan b. dobry, - 250 zł. Wrocław, tel. 071/368-13-16, 0601/70-43-53

WALKMAN SONY z radiem, + słuchawki, - 60 zl. Wrocław, tel. 071/788-48-47

WIEŻA micro CD, tuner cyfrowy + głośniki, kolor srebrny, - 150 zł. Wrocław, tel. 0693/77-76-27

WIEŻA wzmacniacz Sony 4x60 W lub 2 x 80 W - 300 zł, kompakt Technics + pilot, dużo funkcji - 280 zł, , kolumny Altus 140 - 500 zł, - 1.000 zł lub zamienię. Żary, tel. 0501/13-25-35

WIEŻA BLAUPUNKT LOS ANGELES MP3, elektryczna winda, moc 4 x 50 W, model najwyższej klasy, korektor - 950 zł; Blaupunkt MP53, moc 4 x 50 W, equalizer, z RDS - 750 zl;, Blaupunkt MP71, winda, moc 4 x 75 W, z RDS, kolektor - 690 zł; Kenwood KDC-60216, Mp3, moc 4 x 50 W, winda - 700 zł. Wrocław, tel. 0506/79-03-91

WIEŻA DIORA wzmacniacz WS502, korektor FS502, magnetofon MDS502 (uszkodzona 1 kieszeń), stan b. dobry, - 220 zl. Białykal, tel. 065/547-14-17, 0604/31-60-23

WIEŻA DIORA segmentowa, kolor czarny + kolumny Altus 140 W, - 300 zl. Lubin, tel. 076/844-49-51

WIEŻA DIORA 5-segmentowa, kolor srebrny, - 500 zł. Wałbrzych, tel. 074/841-32-78, 0502/20-42-02

WIEŻA JVC mini MX-J35R, 3 x CD, 2 x tape, tuner z RDS, - 660 zł. Wrocław, tel. 071/321-93-46, 0603/51-08-73

WIEŻA KENWOOD na 3 CD, srebrna, 2x50 W, stan b. dobry, - 400 zł. Jordanów Śląski, powiat wroclawski, tel. 0691/25-68-09

WIEŻA KENWOOD RX NV 301, 2003 r. 3x CD, z RDS, TPS, ATS, ATD, ex, wyjście na subwoofer i wyjście optyczne, stan idealny, - 950 zł lub zamienię na wieżę Technics SC-CL 530 lub SC-CL 540. Wrocław, tel. 0694/50-65-56

WIEŻA PHILIPS srebrna, z kolumnami 3 CD, sprawna, z pilotami, RDS, - 280 zł. Kłodzko, tel. 074/867-02-21, 074/867-00-39

WIEŻA PHILIPS mini MC-M350 nowa, w kartonie, tuner, kompakt, czyta MP3, magnetofon, kolor srebrny, z pilotem, stan idealny, - 470 zł. Wrocław, tel. 0502/61-61-21

WIEŻA PHILIPS 3-elementowa:compakt disc CD 740;audio/video suround receiver TR 151;magnetofon 2-kieszeniowy FC 731, - 999 zł. Wrocław, tel. 071/361-52-50, 0601/55-20-51, 0601/55-20-45

WIEŻA SAMSUNG B-420 stereo, z odtwarzaczem DVD, MP3, nowa, na gwarancji, w kartonie, pełne sterowanie pilotem, kolor srebrny, atrakcyjny wygląd, - 850 zł lub zamienię na telefon komórkowy. Bolesławiec, tel. 075/736-20-60, 0603/47-11-49

WIEŻA SHARP 7700 moc 100 W, lekko uszkodzona, czarna obudowa, - 390 zł. Wrocław, tel. 0696/90-24-64

WIEŻA SONY CDP-M79 3-segmentowa, kompakt, wzmacniacz Schneider, 4x200 W, model 6200 PA, magnetofon Schneider, 2-kasetowy, model 6100 DC, kolumny Aiwa, 3-drożne, 100 W - 540 zł. Lubań Śl., tel. 0602/86-00-33

WIEŻA SONY mini RX-90, 3 x CD, 2 x tape, tuner z RDS, 4 głośniki - 560 zł. Wrocław, tel. 071/321-93-46, 0603/51-08-73

WIEŻA SONY MHC 90 czarna, na 3 CD, RDS, DJ-Mix, 4 kolumny, z pilotem, stan idealny, - 1.200 zł. Wrocław, tel. 0609/99-16-79

WIEŻA TECHNICS SC-CH 770 MINI 4-elementowa, 5 głośników, stan idealny, - 1.200 zł. Gryfów Śląski, tel. 075/781-22-40

WIEŻA TECHNICS SC-EH750 srebrna, 5 kolumn, zmieniacz płyt na 5 CD, RDS, 2 x deck, auto-rewers, stan idealny, - 1.500 zł. Wrocław, tel. 0602/27-60-97

WIEŻA TECHNICS duża, 3 elementy, kompakt SL-PG 590, magnetofon RS-A26, amplituner SA-EX 100, stan idealny, - 1.500 zl. Zimna Brzeźnica, tel. 0501/30-27-93

WIEŻA THOMSON mało używana, - 650 zl. Wrocław, tel. 071/349-24-69

WIEŻA UNITRA srebrna, 2 x 40 W, magnetofon, korektor, wzmacniacz, tuner, - 240 zł. Wrocław, tel. 071/782-08-87

WIEŻE : Universum, 5 x disc Pro Logic, 450 W - 300 zł, Palladium, wieża z adapterem, - 350 zl. Lubin, tel. 0695/40-91-91

WZMACNIACZ BLAUPUNKT GTA-2100 moc 400 W - 300 zł oraz skrzynia basowa Rackward, 600 W, stan idealny, - 300 zl. Ostrów Wlkp., tel. 0608/42-67-80

WZMACNIACZ BLAUPUNKT BEA 108 czarny, 4 x 25 W, korektor, stan b. dobry, - 50 zł. Trzebnica, tel. 071/312-81-54

WZMACNIACZ CRUNCH DRIVER V-2004 4-kanałowy, 300 W RMS, podświetlony na niebiesko, wszystkie filtry, złocone końcówki, przejście na drugi wzmacniacz, - 500 zł. Wałbrzych, tel. 0602/52-68-56

WZMACNIACZ PIONEER GMX 404 4x40 W, 2x95 W, - 220 zł. Wrocław, tel. 071/346-60-84

WZMACNIACZ TECHNICS 900 2-częściowy, - 1.200 zł. Wrocław, tel. 0601/58-50-95

WZMACNIACZ TECHNICS 900 2-częściowy, - 1.100 zł. Wrocław, tel. 0695/59-07-84

WZMACNIACZ SAMOCHODOWY ALPHARD WYER 2 x 300 W, mosfet, pełna regulacja, - 270 zł. Jawor, tel. 0503/36-49-33

WZMACNIACZ SAMOCHODOWY BASS DOMINATOR 600 W, 4-kanałowy, mosfet, możliwość mostkowania, kompletna regulacja, wyjście na subwoofer, czarny, mało używany, stan idealny, złocone styki, - 280 zł. Jasień pow. żarski, tel. 0609/35-09-35

WZMACNIACZ SAMOCHODOWY CDI 5-miesięczny, 4-kanałowy, moc 800 W, stan b. dobry, - 140 zł. Wrocław, tel. 0691/33-24-24

WZMACNIACZ SAMOCHODOWY CRUNCH DRIVE prod. amerykańskiej, moc 500 W, dużo funkcji, - 500 zł. Wykroty, powiat bolesławiecki, tel. 0609/33-16-74

WZMACNIACZ SAMOCHODOWY MAC AUDIO RED ATTAC 4800 cena 350 zł, JBL GTS-150, cena 300 zł, Sony XM-4045, cena 350 zł. Legnica, tel. 0602/65-12-34

WZMACNIACZ SAMOCHODOWY MAGNAT 4-kanałowy, 4 x 90 lub 2 x 180 W, pełna regulacja, sterowanie subwooferem, - 320 zł. Jawor, tel. 0503/36-49-33

WZMACNIACZ SAMOCHODOWY MAGNAT CLASSIC 480 srebrny, 4x80 W, stan b. dobry, okablowanie Phonocar, - 470 zł. Kłobuczyn, tel. 0605/56-48-68, 076/831-63-31

WZMACNIACZ SAMOCHODOWY MAGNAT MICHAEL SCHUMACHER T-1200 czerwona tuba, 600 W - 260 zł. Lubin, tel. 0602/83-20-19

WZMACNIACZ SAMOCHODOWY MAGNAT 180 2x90 W, - 120 zł. Ścinawa, powiat lubiński, tel. 0603/45-62-09

WZMACNIACZ SAMOCHODOWY MAGNAT 560 4-kanałowy, 3-miesięczny, kolor srebrny, filtry, model z 2003 r., pudełko, instrukcja, kupiony w Niemczech, - 480 zł. Wałbrzych, tel. 074/845-03-26, 0694/81-32-65

WZMACNIACZ SAMOCHODOWY PIONEER GMX 404 4x40 W, 2x95 W, - 220 zł. Wrocław, tel. 071/346-60-84

WZMACNIACZ SAMOCHODOWY STELTH + subwoofer Magnat, 300 W, - 500 zł. Krzywiń, powiat kościański, tel. 065/517-05-50

ZAMIENIĘ MAGNETOWID PANASONIC NV-HD640 6-głowicowy - na telewizor Panasonic, 100 Hz, z obudową w kolorze srebrnym. Wrocław, tel. 071/788-67-55 po godz. 18

ZAMIENIĘ RADIOODTWARZACZ FORD 2002 kodowany - na telefon GSM Nokia 3210 lub 5110, może być bez ładowarki. Świeradów Zdrój, powiat lubański, tel. 0696/13-07-59

ZAMIENIĘ RADIOODTWARZACZ PIONEER panel, 4x25 W, stan dobry, duży, niebieski wyświetlacz - na felgi, 4-otworowe, odl. między otworami 100 mm, z oponami, do Forda albo na konsolę Sony Playstation I. Świeradów Zdrój, powiat lubański, tel. 0696/13-07-59

ZAMIENIĘ TELEWIZOR THOMSON 25" stereo, nowy model - na telefon komórkowy. Wrocław, tel. 0603/42-25-86

ZAMIENIĘ WZMACNIACZE do dużej wieży, stan b. dobry, na telefon GSM, z kolorowym wyświetlaczem, stan b. dobry, inne propozycje. Bolków, pow. jaworski, tel. 0691/87-71-79

ZMIENIACZ samochodowy, do Forda, z magazynkiem, uchwyty, bez przewodu, - 350 zł. Oborniki Śląskie, tel. 0603/49-99-32

ZMIENIACZ BLAUPUNKT CDC-A08, 1998 r. na 10 płyt, + kabel i uchwyty, stan b. dobry, - 220 zł. Wilczyce, tel. 071/399-08-49 po godz. 18, 0693/13-32-23

ZMIENIACZ PANASONIC, SONY, PHILIPS + okablowanie. Żmigród, tel. 0609/87-81-81

ZMIENIACZE : Kenwood, na 6 płyt CD, przewód, uchwyty mocujące, system antywstrząsowy - 280 zł; JVC, na 10 płyt CD, przewód, uchwyty mocujace, system antywstrząsowy - 320 zł oraz Panasonic, na 8 płyt CD, 5 m przewodu, jednoturbinowy przetwornik - 280 zl. Jawor, tel. 0503/36-49-33

ZMIENIACZE płyt CD, samochodowe : Sony, Pioneer, Alpina, Kenwood, JVC, Clarion - od 250 zł. Wrocław, tel. 0695/55-02-89

KOMPUTERY

- **1. PROFESJONALNY SERWIS KOMPUTEROWY 24 godz. na dobę, naprawy, rozbudowy, odzyskiwanie danych, sprzedaż zestawów komputerowych. Najniższe ceny, faktury VAT. PROBLEM Z KOMPUTEREM? Zawiesza się, działa wolno? Zadzwoń. PC-WIZARD, tel. 0603/21-17-06 W80000584**

- **10 CD - 59 ZŁ A CO DLA KOMPUTERA, GRY, FILMY I PROGRAMY NA PC. Wrocław, ekspresowa realizacja (wysyłka 24 godz.). Call of Duty, Nemo, Silent Hill 3, FIFA 2004, Worms 3D, Jedi Academy, Collin 3, Commandos 3, Tomb Raider 6, Tony Hawks 4, Piraci z Karaibów, Sims Plus, Powrót Króla Pl, Mercedes Benz, Norma 4.01 encyklopedie, Ghotic 2, Edu-Romy, języki obce, LEX,. autoatlasy 2004, Bad, Boys 2 II, Hero, Equlibrium, Nożownik, tel. 0507/58-13-05 W81002434**

- **10 CD - 59 ZŁ, 20 CD - 100 ZŁ A CO DLA GIER I ZABAWY? ABSOLUTNA atrakcja Divx filmy, edukacja, filmy do kina domowego, gry, programy na PC: Commandos 3, Worms 3D, Tony Hawks 4, Call of Duty, FIFA 2004 Pl, Max Payne 2, Postal 2, Tomb Raider 6, Championship 4 Pl, Ghotic 2 Pl, NBA 2004, Midnight Club 2, Port Royale Pl Prince of Persia i inne, nowości na bieżąco, gwarancja. sprawności!!! Dowóz na, terenie Wrocławia, sprawdź sam!!!, tel. 0697/57-47-04 taniegry@wp.pl W02004444**

KOMFOX
Zapraszamy: poniedziałek - piątek 10-18 sobota 10-14
OP040275
Wilczków ul. Strzegomska 11
55-320 Malczyce
tel. 071 795-10-44
fax 071 795-26-61
e-mail: biuro@komfox.pl
http://www.komfox.pl
Wrocław
ul. Komandorska 147
tel. (071) 783-36-94
Oleśnica
Cyber-C@fe
ul. Kochanowskiego
tel. (071) 399-95-89
Wałbrzych
ul. Beskidzka 29
tel. (074) 840-32-20
Komputery, kasy fiskalne, notebooki
GRACZ3
procesor: Athlon PRO 2800+
dysk twardy: 80GB 7200 obr/min
pamięć: DDR 256MB
napęd dyskietek: 1.44 MB
napęd dvdrom: 16x
obudowa: ATX 300W
1179,-
12 rat 124,-
24 raty 73,-
36 rat 55,-
*** Promocja ***
Nagrywarka LiteON 52x32x52x BOX
tylko 143,99-
Dowolne konfiguracje. raty 0%. bez zaświadczeń. do 36m-cy.
Dostawa do Klienta (Dolny Śląsk i nie tylko...), formalności "na telefon"

- **10CD - 50 ZŁ, 20 CD - 100 ZŁ A CO BY GRAĆ I SIĘ BAWIĆ? ABY ZOBACZYĆ katalog: ww.newss1.prv.pl, gry, filmy Divx, filmy do kina domowego, programy: Commandos 3 Pl, Sudden Strike 2 Pl, Hidden&Dangerous 2, Worms 3D Pl, FIFA 2004 Pl, Max Payne 2, Call of Duty, Tomb Raider 6, NBA 2004, V-Rally 3, Halo, Jedi Academy, XIII filmy S.W.A.T., Terminator 3 i inne, gwarancja! Wysyłka!. Realizacja tego samego, dnia! Dowóz we Wrocławiu, pc-gry@wp.pl, tel. 0607/82-62-86 W02004464**

- **ABC DRUKAREK - skup - sprzedaż: tuszy, tonerów, oryginalne i zamienniki, regeneracja tuszy, tonerów do 25 zł, drukarki - sprzedaż i serwis, faktury VAT, gwarancja. MAD COMPUTERS, Wrocław, ul. Sienkiewicza 37-39, tel. 071/321-19-06 W01004784**

AKCESORIA DO NOTEBOOKA : CD-ROM PCMCIA, CD-ROM wewnętrzny, matryca TFT 12" i 13", FDD, pamięć 32 , 64, 128 i 256 MB RAM, fax-modem, bateria Dell, Toshiba i Compaq, zasilacz i inne. Wrocław, tel. 0609/84-51-40

- **AKCESORIA DO PC SKUP - SPRZEDAŻ - ZAMIANA - KOMIS akcesoriów, komputerów, podzespołów. Naprawiamy komputery, monitory 15, 17, 19, 21" z miesięczną gwarancją. Profesjonalny serwis, także u klienta. „ABC KOMPUTERY". Lubin ul. Sokola 57 (łączniki) pn-wt w godz. 15-19 sobota 10-12. Lubin, tel. 0604/47-01-09 W84002264**

AKCESORIA DO PC : monitor 14", kolorowy, sprawny - 45 zł, drukarka HP 610 C, bez zasilacza, uszkodzona - 35 zl., tel. 0609/84-08-23

AKCESORIA DO PC : karta grafiki Savage 4 16 MB - 30 zł, Riva GTX 2 M64 32 MB - 70 zł, karta muzyczna Crystal Sound - 50 zl, monitor kolorowy TUM 15", OSD - 150 zł, procesor Celeron 400 - 80 zl, płyta główna ATX BX/B3, CD-ROM Acer x40 - 50 zł. Lubin, tel. 0607/81-27-17

AKCESORIA DO PC : płyta główna MSI Slot 1 - 60 zl, procesor Celeron 300 - 30 zł. Wrocław, tel. 071/349-80-15, 0601/37-63-39

AKCESORIA DO PC : napęd FDD - 25 zł, kieszeń na HDD AT - 25 zł, głośniki 3DS - 15 zł. Wrocław, tel. 071/330-02-28, 0697/27-06-17

AKCESORIA DO PC : karta muzyczna Sound Blaster Live - 65 zł, kontroler SCSI - 30 zł, karta sieciowa - 10 zl, obudowa ATX - 60 zl, HDD 13 GB - 130 zł. Wrocław, tel. 071/351-11-58

AKCESORIA DO PC CD-ROM, DVD, CDRW, karta grafiki, karta pamięci, monitor 15" i 17". Wrocław, tel. 071/351-11-58

- **ATRAMENTY I TONERY DO DRUKAREK HEWLETT-PACKARD, LEXMARK, Canon, Epson, oryginalne, kompatybilne oraz zestawy do napełniania, gwarancja, faktury VAT, możliwość wysyłki, profesjonalna regeneracja wkładów! Skupujemy zużyte tonery!!! www.amidruk.pl. Wrocław, ul. Kazimierza Wielkiego 49, tel. 071/790-43-77, 0501/15-18-78 W80001114**

- **CD, DVD - NOWOŚCI, HITY! 10 ZŁ/SZT. CZEGO TYLKO ZAPRAGNIESZ: Gry, programy i filmy (CD, DVD) na PC, Sega Dreamcast, Sony Playstation I, II, X-BOX - płyty sprawdzone (gwarancja!). Oferujemy wszystkie tytuły i bieżące nowości (spis wysyłamy bezpłatnie, zamów - nic nie tracisz), promocja! Przy zakupie 5 szt otrzymasz 2 CD gratis, przy 10 szt-5 CD gratis, wysyłka. w ciągu 48 godz. lub, dowóz w dniu zamówienia, Opole, tel. 0607/77-84-37 W01016014**

DESKA DO SONY PLAYSTATION do sportów zimowych i ulicznych (cena sklepowa - 300 zł), - 150 zl. Wrocław, tel. 071/373-62-67

DRUKARKA CANON BJ10E do notebooka, - 130 zl. Wrocław, tel. 071/329-22-91, 0607/47-44-00

DRUKARKA COMMODORE MPS 1230 atramentowa, - 50 zł. Wrocław, tel. 0609/04-13-01

DRUKARKA HEWLETT-PACKARD kolorowa, - 250 zl. Legnica, tel. 0504/25-56-14

DRUKARKA HEWLETT-PACKARD DESKJET 920C stan idealny, - 400 zł. Wrocław, tel. 071/352-47-81

DRUKARKA LEXMARK Z12 mało używana, 30% tuszu we wkładzie, stan dobry, - 30 zl. Strzelce Opolskie, tel. 0692/53-26-33

DRUKARKA LEXMARK COLOR 1000 nowy tusz, stan b. dobry - 95 zł. Wrocław, tel. 071/372-01-29, 071/352-97-68

DRUKARKA LEXMARK Z-11 atramentowa, - 60 zł. Wrocław, tel. 071/791-71-99

DRUKARKA LEXMARK 1100 COLOR, - 80 zł. Wrocław, tel. 071/782-69-94, 0507/50-26-22

DRUKARKA PRINTRONIX 5508 wierszowa, profesjonalna, gwarancja, - 7.000 zł. Wrocław, tel. 071/342-32-30, 0502/04-13-01

DRUKARKI : Hewlett-Packard, Epson, 2 szt, - 80 zł. Jelcz-Laskowice, tel. 071/318-39-43, 0506/85-44-67

DRUKARKI LASEROWE : Oki 14 EX - 300 zł oraz Panasonic 6500, - 100 zł. Jelenia Góra, tel. 075/755-47-45

DRUKARKI : Hewlett-Packard LaserJet 4 Plus - 480 zl, HP LJ5 - 580 zl, HP LJ6 - 450 zł, HP LJ6P - 550 zl. Wrocław, tel. 0606/57-16-36

DRUKARKI atramentowe, ceny od 90 zł/szt., laserowe, z tonerem, ceny od 250 zł/szt., igłowe, ceny od 70 zł/szt., naprawa, konserwacja drukarek, ceny od 50 zł, skup drukarek, tonerów. Wrocław, tel. 071/341-10-29, 0604/30-37-76

- **DRUKARKI HEWLETT-PACKARD laserowe, różne modele, np.: 4L - 360 zł, 5L - 440 zł, 1100 - 550 zł, inne, LJ5, LJ4 Plus, po przeglądzie, gwarancja, faktury VAT, serwis, zapraszamy. „PROGRES", Wrocław, ul. Kniaziewicza 37b, tel. 071/342-80-83, 0501/15-50-90 W01012354**

DRUKARKI HEWLETT-PACKARD : 400 color - 80 zł i 600 mono - 75 zł. Wrocław, tel. 071/782-69-94, 0507/50-26-22

- **DRUKARKI PROFESJONALNE I DO UŻYTKU DOMOWEGO, laserowe i igłowe, skup - sprzedaż - serwis, faktury VAT, gwarancje na sprzęt używany!! TJ Computer..Wrocław (boczna Tęczowej), ul. Zdrowa 18/32, tel. 071/342-32-30, 0502/04-13-01 tj17@wp.pl W81001984**

DYSK TWARDY 4.5 GB, - 50 zł. Wrocław, tel. 0506/50-56-64

DYSK TWARDY CAVIAR poj. 45 GB, uszkodzony - 60 zł lub zamienię. Wrocław, tel. 0505/66-66-91, 0698/18-10-88

DYSK TWARDY WESTERN DIGITAL poj. 40 GB, 7.200 obrotów, - 200 zl. Wrocław, tel. 071/793-75-30, 0503/97-19-36

FAX-MODEM ACORP 56K szybki, zewnętrzny, kompletny w pudełku, stan idealny, - 100 zł. Wrocław, tel. 071/788-45-98

- **FILM ABSOLUTNIE DO KINA DOMOWEGO W FORMACIE DVD, z pudełkiem i kolorową okładką, cena 15-20 zł/szt., nowości najszybciej: Ostani Samuraj (Tom Cruise), Mój Brat Niedźwiedź, Młody Adam, Pan i Władca, Władca Pierścieni 3 (lektor), SWAT (lektor), Matrix 3, Desperado 2, Kryptonim „Gwiazda" (wojenny, superprodukcja rosyjska z tego roku, lektor), Piraci z Karaibów (lektor). Basen, Powiedz to Gabi, (komedia polska), sprzedaż wysyłkowa, tel. 0605/73-11-02 Wrocław W02003774**

- **FILM ABSOLUTNIE DVD DO DOMOWYCH ODTWARZACZY DVD I KINA DOMOWEGO , dźwięk 5.1 lub DTS, bajki: Powrót Króla, Matrix 3, SWAT, Kill Bill, Medalion, Underworld, Bed Boys 2, Biker Boys, Łzy słońca, W piekle, Droga bez powrotu, Desperado 2, Rekrut, Nożownik, Intruz, Jądro Ziemi, Nemo, Tygrysek i wiele innych, kolorowe okładki na życzenie, wysyłka, 100% gwarancja jakości. DVD - 15 zł/szt., Legnica, tel. 0691/92-79-26 W84050214**

- **FILM ABSOLUTNIE DVD DO KINA DOMOWEGO., To nie jest DivX ani VCD: S.W.A.T., Desperado 2, Medalion, Underworld, Bad Boys 2, Piraci z Karaibów, również inne tytuły, także starsze. Koncerty, erotyki, bajki z dubbingiem, Nowości na bieżąco. Dźwięk AC3 Dolby Digital 5.1 lub DTS, polskie napisy, menu, wybór scen tylko dobre kopie (bez „kinówek"), kolor. okładka, pudełko. Wysyłamy spis na e-mail, lub adres domowy. Wysyłka. Wrocław, tel. 0603/21-36-86 W02000674**

ODZYSKIWANIE DANYCH
Z USZKODZONYCH DYSKÓW
OP031797
telefony
071/368 75 88
0602 66 49 88
0501 84 26 79

- **FILM DD 5.1, PUDEŁKO I KOLOROWA OKŁADKA GRATIS! CENA 15-20 ZŁ : Ostatni Samuraj, Powrót Króla, Gothica, Miasto Boga, Powiedz to Gabi (polski), Gdzie jest Nemo, Mój Brat Niedźwiedź i inne bajki z dubbingiem, Czas Apokalipsy, Łzy Słońca, Dr Jekyll i Mr Hyde, Teksańska masakra piłą łańcuchową, Pan i Władca, Piraci z Karaibów, Rekrut, Teściowie, Młody Adam, Matrix3. Większość z lektorem, wysyłka (priorytet). Wrocław, tel. 0508/53-61-99 W02003734**

- **FILM DO DVD Z DŹWIĘKIEM DOLBY DIGITAL 5.1, 6 SZT. -100 ZŁ, 10 SZT. -150 ZŁ : Ostatni Samuraj (Tom Cruise), Mój Brat Niedźwiedź, Pan i Władca (Russel Crowe), Gothica (Halle Berry, Penelope Cruz), Desperado 2, Matrix-trylogia(lektor), Władca Pierścieni-trylogia (lektor), Indiana Jones-trylogia, Ojciec Chrzestny-trylogia, Gdzie jest Nemo, Młody Adam, wysyłka (priorytet), za pobraniem. Wrocław, tel. 0697/77-61-22 W02003754**

- **FILM DO DVD Z PUDEŁKIEM I KOLOROWĄ OKŁADKĄ - 20 ZŁ, 6 SZT. -100 ZŁ,, , 13 szt. - 200 zł, : Mój Brat Niedźwiedź, Ostatni Samuraj, Powiedz to Gabi, Kryptonim Gwiazda, Rekrut, Piraci z Karaibów (lektor), SWAT (lektor), Pan i Władca, Ostatni Skok (lektor), Intruz (lektor), Terminator 3 (lektor), Nemo, Nożownik (lektor), Powrót Króla (lektor) Matrix 3. Każda płyta sprawdzana, ekspresowa wysyłka. Wrocław, tel. 0503/30-25-82 W02003744**

- **FILM DO KINA DOMOWEGO , CENA 15-20 ZŁ/SZT. wszystkie z pudełkiem i kolorową okładką: Ostatni Samuraj (Tom Cruise), Pan i Władca (Russel Crowe), Mój Brat Niedźwiedź, Matrix 3, SWAT (lektor), Kryptonim „Gwiazda" (lektor), Piraci z Karaibów (lektor), Bad Boys 2 (lektor), Desperado 2, Powiedz to Gabi - komedia polska, najwyższa jakość, najniższe ceny. Sprzedaż wysyłkowa, Wrocław, tel. 0605/73-11-02 W02003784**

- **FILM DO KINA DOMOWEGO I DOMOWYCH ODTWARZACZY DVD. DOLBY DIGITAL 5.1, atrakcyjne ceny, szybka realizacja. Urodzeni Mordercy, Liga niezwykłych dżentelmenów, Desperados II, Niebezpieczny umysł II, Łowca snów, Medalion, Powrót Króla, Nożownik, Ciało, Nemo, Piraci z Karaibów, Terminator 3, Sekcja 8, Rekrut, Jądro ziemi, Matrix , Hero, Krąg, Tomb Raider: Kolebka życia, Taxi 3, bajki,. erotyki i inne, ., tel. 0507/55-05-97 W81002454**

- **FILM DOLBY DIGITAL 5.1, PUDEŁKO I KOLOROWA OKŁADKA - 15-20 ZŁ/SZT. : Ostatni Samuraj, Młody Adam, Powiedz to Gabi, Kryptonim Gwiazda, Pan i Władca, Matrix 3, Underworld, Powrót Króla (lektor), Desperado 2, Czas Apokalipsy (lektor), SWAT (lektor), Ciało, Gdzie jest Nemo, Medalion, Teściowie (lektor), Kill Bill, Telefon (lektor), Piraci z Karaibów (lektor), bajki, erotyki. Płyty sprawdzane,, ekspresowa wysyłka. Wrocław, tel. 0503/30-25-82 W02003764**

- **FILM DVD DO KINA DOMOWEGO - 14 zł/szt.: Pan i Władca, Władca Pierścieni-Powrót Króla, Mali Agenci 3D, Ostatni Samuraj, Mój Brat Niedźwiedź, Ciało, Stara Baśń i wiele nnych. Okładki, pudełka., tel. 0600/75-56-78 W03000884**

- **FILM DVD DO KINA DOMOWEGO . FORMAT TYLKO DVD. DŹWIĘK 5.1. W PUDEŁKACH I kolorowych okładkach, szybka priorytetowa realizacja, Władca Pierścieni III, Ciało, Stara Baśń, Nemo, Włoska Robota, Niebezpieczny umysł II, Liga niezwykłych dżentelmenów, Urodzeni Mordercy, Łowca snów, Medalion, Open Range, Desperados II, Matrix Reaktywacja, bajki, Jądro ziemi, Sekcja 8, Terminator 3,. Piraci z Karaibów, Rekrut, , Nożownik, Tomb Raider: Kolebka życia, tel. 0507/54-11-68 W81002464**

FILMY NA PC DIVX cena - 5 zł/CD. Wrocław, tel. 0694/73-17-50

FILMY NA PC DIVX - 3 zł/CD. Wrocław, tel. 0604/31-42-65

- **FILMY DVD - DŹWIĘK DIGITAL 5.1 LUB DTS. Interaktywne menu, gwarancja najwyższej jakości, tylko sprawdzone wersje DVD, żadnych kinówek, przy zakupie 7 DVD + 1 DVD, a przy 10+2 DVD w prezencie, atrakcyjne ceny, duży wybór m.in. S.W.A.T., Gdzie jest Nemo, Matrix 3, Bad Boys 2, Medalion, Out of Time. Legnica, tel. 0695/44-75-04 W03000954**

- **FILMY, GRY, PROGRAMY NA PC, ATRAKCYJNA I DUŻA KOLEKCJA. PROMOCYJNE CENY od 5 zł do 8 zł/1 CD, Max Payne 2, Commandos 3 Pl, FIFA 2004 Pl, Hidden&Dangerous 2, Wojna o pierścień Pl, Moto GP2, NBA 2004, Call of Duty, Postal 2, Prince of Persia, Deus EX: Invisible War, słowniki, przelewy, Panorama Firm 2003, LEX, fakturowanie encyklopedie, filmy: Matrix 2, Wydział zabójstw, Taxi 3 i. inne, możliwa dostawa,, wysyłka, gwarancja działania, Wrocław, tel. 0697/28-16-11 W02004454**

- **GALA GIER NA PC I PS2 DVD :, RTL Ski Jump 2004, Mój brat niedźwiedź Pl, Delta Black Hawk Down Team Sabre, Splinter Cell Mission Pack, Onimusha, Monster Garage, Crazy Taxi 3 High Roller, Vietnam War Ho Chi Minh Trail, Homeworld 2 Pl, Dead to Rights, Władca pierścieni: Wojna o pierścień Pl, edukacyjne użytkowe, filmy na PC, szybka realizacja, wysyłka, dowóz. 10 zł/CD, 25 zł/DVD, 5+3, 10+8 CD gratis, nowości, Wrocław, tel. 0503/62-08-50 www.cdpc-gry.prv.pl W02004114**

GRY NA GAME BOY oryginalna, prod. japońskiej + 1 kartridż z grą - 60 zł. Wrocław, tel. 071/788-48-47

GRY NA MS X-BOX i Playstation II, - 20 zł /szt.. Wałbrzych, tel. 0696/23-11-71

GRY NA SONY PLAYSTATION II oraz MS X-BOX, tylko i wyłącznie płyty DVD, wszystkie tytuły, sprzedaż w ilości 6 sztuk, cena 105 zł. Wałbrzych, tel. 0698/38-56-84

GRY NA SONY PLAYSTATION II nagrywane w prędkości x 1 (dobra jakość 1:1), duży wybór, dostawa gratis w obrębie Wrocławia - 25 zł/szt., zniżki przy większej ilości, filmy Divx - 11 zł (ok. 160 tytułów). Wrocław, tel. 0502/91-47-63

GRY NA SONY PLAYSTATION, - 6 zł /szt. Wrocław, tel. 0691/78-68-04

GRY NA SONY PLAYSTATION II nowości, sprawdzone nośniki DVD, dostawa w ciągu 24 godz., gwarancja, co 6 tytuł gratis, zniżki dla stałych klientów - 23 zł/CD. Wrocław, tel. 0508/32-90-19

- **GRY DVD NA PLAYSTATION 2 ORAZ X-BOX. Wszystkie dostępne tytuły, nowości na bieżąco, wysyłka w 24 godz. pocztą, gry DVD - 25 zł, gry CD - 10 zł, przy zakupie 6 DVD-1DVD gratis, przy zakupie 10CD-5CD gratis, dla stałych klientów liczne rabaty, spis wysyłam gratis, gry przed wysłaniem są sprawdzane, tel. 0604/35-30-01, zadzwoń a dowiesz się. więcej! Gry DVD - 25 zł,, CD-PC, PS2 - 10 zł, Wrocław, tel. 0604/35-30-01 W81002414**

GRY I PROGRAMY NA PC : Windows XP Profesional, Antivirus 2004, Microsoft Publisher (wizytówki, pocztówki, dyplomy, etykiety), skoki narciarskie 2004, „Harry Potter i kamień filozoficzny", - 25 zł , możliwość wysyłki. Wrocław, tel. 0601/67-00-55

- **GRY I PROGRAMY NA PC : Age of Wonders Magia Cienia Pl, Angels vs Devils Pl, Chicago 1930, Raiload Tycoon 3 Pl, Mój brat niedźwiedź Pl, Vietcong: First Alpha, RTL Ski Jumping 2004, Wyprawa na północ Pl, Tom Clancys Splinter Cell Mision Pack Delta Force Black Hawk Down Team Sabre Addon, The Road to Baghdad, programy do nauki. języków, filmy w Divx,, przy 5CD-3CD gratis - 10 zł, Wrocław, tel. 0691/61-61-70 W02004414**

<P.P.H.U. „TM">
KASY FISKALNE
już od 890,- netto
DO TAKSÓWEK od 1800,-
-SPRZEDAŻ-SERWIS-
Piecowice 1F, 55-093 Kiełczów
Oddział Wrocław
ul. Długopolska 22
Tel.:071/399-16-62 lub 506-026-313

- **GRY I PROGRAMY NA PC I NA PS2 DVD : Angel vs Devils Pl, Chicago 1930 Raiload Tycoon 3 Pl, Mój brat niedźwiedź Pl, Vietcong: First Alpha, Piraci Przekleństwo Tortugi Pl, Age of Wonders Magia Cienia Pl, Ski Jump 2004, PS2 DVD: Mafia Balduers Gate Dark Alliance 2, FIFA 2004 i inne - 25 zł 5CD-3CD gratis, 10CD-8CD gratis, pow. 20 zł - 5 zł/szt.,. grynapc@autograf.pl,, www.grynapc.republika.pl-10 zł, Wrocław, tel. 0505/71-73-68 GG: 3585740 W02004404**

- **GRY NA PC, FILMY I PROGRAMY. ATRAKCYJNE CENY . Worms 3D, Nemo, Tomb Raider 6, Collin 3 Pl, Tony Hawks 4, Piraci z Karaibów Pl, Sims Plus, Jedi Academy, Delta Force, Sillent Hill 3, Call of Duty, FIFA 2004, Mercedes Benz, Hugo, Powrót Króla Pl, Norma 4.01, Edu-Romy, encyklopedie 2004, języki obce autoatlasy 2004, LEX, Włoska Robota, Tożsamość, Sekcja 8,. Nożownik, Hero, Bad Boys, II, Wrocław, ekspresowa realizacja, 24 godz., tel. 0507/55-64-27 W81002444**

- **GRY NA SONY PLAYSTATION I, II : FIFA, NBA, NHL 2004, JAK II Renegade, SSX 3 i inne, pewne i sprawdzone w 100% wersje na firmowych nośnikach, katalog z ofertą gratis, tylko wysyłka, w ciągu 24 godz., przy zakupie 5CD + 2CD gratis, 10 CD + 5 CD gratis, cena - 8 zł/CD, - 8 zł. Leszno, tel. 0697/12-02-92 97002472**

- **GRY NA SONY PLAYSTATION 1, 2 - 10 zł/CD, DVD - 25 zł/CD, katalog gratis! Do 5-3 dop 10-8 CD gratis!!! Ekspresowa wysyłka maks. 24 godz. (priorytet), dowóz gier do domu na terenie Wrocławia, nowości, co tydzień, gry sprawdzone, nagrywane na firmowych nośnikach, pudełka, opisy gratis zadzwoń I zamów bezpłatny katalog. Wrocław, tel. 0694/81-87-12 W80000714**

- **GRY NA SONY PLAYSTATION 1, 2!!! 10 ZŁ/SZT. GRY, FILMY, PROGRAMY NA PC, 10 zł/CD, 25 zł/DVD Najszybsza realizacja! Wysyłka priorytet 24 h! Wrocław 12 h! Katalog gratis! Do 10 - 7 CD gratis! Do 5 - 3 CD gratis! Wszystkie gry sprawdzone, 100% gwarancji! Nowości na bieżąco! Dowóz gier do domu! Nagrane na firmowych CD! Filmy - jakość DVD! Zadzwoń zamów katalog! Pudełko, okładka, opis, katalog, nadruk na. CD na życzenie! Akcesoria, Wrocław, tel. 0698/25-28-33 W80000984**

AUTORYZOWANY DYSTRYBUTOR: ELZAB, OPTIMUS, POSNET
VIGO
TELESTAR - 999 netto
POSNET BINGO - 1.090 netto
OPTIMUS FRIGO II - 1.090 netto
SPRZEDAŻ SERWIS SIECI
RATY SKUP
OP020472
OPROGRAMOWANIE
RACHMISTRZ 4 - 399 netto
SUBIEKT 5 - 599 netto
SMALL BUSINESS - 539 netto
KASY FISKALNE
OPTIMUS BRAVO - 1.290 netto
ELZAB JOTA - 1.490 netto
ELZAB ALFA EXTRA - 1.890 netto
INSTALACJA SYSTEMÓW KASOWYCH
GRATIS
SZKOLENIA, FISKALIZACJA INSTALACJA I DOWÓZ DO KLIENTA
DRUKARKI FISKALNE
OPTIMUS VENTO - 1.990 netto
OPTIMUS VIVO - 2.590 netto
POSNET THERMAL - 2.790 netto
KOMPUTERY
Wrocław, ul. Legnicka 32,
Kompleks handlowy obok restauracji "HA-NOI"
tel./fax 355-16-53, 359-00-10
0501 498 200, 0609 061 800

- GRY NA SONY PLAYSTATION 1, 2!!! GRY, FILMY I PROGRAMY NA PC!!!, - 10 zł/szt. ekspresowa realizacja (Wrocław 12 h), wysyłka do 48 h! Priorytet. Gratis katalog! Do 5 - 3 CD gratis! Do 10 - 7 CD gratis! Opisy, okładki, pudełka. Tylko markowe CD! Razem ok. 7000 pozycji! Nowości co tydzień! Najtańsze DVD na rynku!!! Akcesoria konsole! 100% wersje gier, programów, filmów, jakość DVD!!. Zamów katalog!, Wrocław, tel. 0692/26-50-45 W80000974

- GRY NA SONY PLAYSTATION 1, 2!!! GRY, FILMY I PROGRAMY NA PC!!!, - 10 zł/szt. ekspresowa realizacja (Wrocław 12 h), wysyłka do 48 h! Priorytet. Gratis katalog! Do 5 - 3 CD gratis! Do 10 - 7 CD gratis! Opisy, okładki, pudełka. Tylko markowe CD! Razem ok. 7000 pozycji! Nowości co tydzień! Najtańsze DVD na rynku!!! Akcesoria konsole! 100% wersje gier, programów, filmów, jakość DVD!!. Zamów katalog!, Wrocław, tel. 0694/80-69-10 W80000964

- GRY NA SONY PLAYSTATION 1 , 2 - 8 ZŁ, GRY DVD - 18 ZŁ, FILMY DVD, DŹWIĘK Dolby Digital 5.1, DTS, interaktywne menu - 18 zł/DVD, gry i programy na PC, przy 5 CD-4CD gratis, możliwość negocjacji cen, nowości PS2: Max Payne 2, Harry Potter Quidditch World Cup, Prince of Persia USA, Socom II US Navy Seals, SWAT Global Strike Team i inne, www.taniegry.cjb.net, wszystkie nowości na. bieżąco, wysyłka, priorytetowa w dniu zamówienia, Wałbrzych, tel. 0694/83-23-17 W03001004

- GRY NA SONY PLAYSTATION 1 , 2, GRY DVD NA PS2 - 18 ZŁ, FILMY DVD - 18 ZŁ, Gry na PC, programy, muzyka audio i MP3 - 8 zł/CD, Uwaga promocja !!! Przy 5CD-5CD gratis, przy 10CD-10 CD gratis, czas promocji ograniczony, PS2: Colin Mcrae Rally 4, Pro Evolution Socer 3, NFS Underground, Tony Hawk Underground i inne, gry sprawdzane przed wysyłką, na firmowych nośnikach, wysyłka. priorytetowa, spis, bezpł., nowości na bieżąco, Zielona Góra, tel. 0692/81-04-00 W03001014

- GRY NA SONY PLAYSTATION 1 , 2, GRY, FILMY, PROGRAMY NA PC, X-BOX - 7 zł/szt., filmy, gry DVD, przy zakupie 10 szt. - 6 zł, 20 szt - 5 zł, najtańsze DVD na rynku - 25 zł, priorytetowa wysyłka w ciągu 24 godzin, pudełka, opisy i okładki gratis, dowóz gier do klienta na terenie Wrocławia, posiadamy 95% dostępnych tytułów nowości co tydzien: Beyond Good and Evil, Hidden&Dangerous. 2, Crazy Taxi 3, zadzwoń, i zamów bezpł. katalog, Wrocław, tel. 0694/03-55-44 W80001054

- GRY NA SONY PLAYSTATION 1 , 2, X-BOX, GRY I PROGRAMY NA PC - 10 zł/szt., gry i filmy DVD - 25 zł, przy zakupie 5CD-3CD gratis, 10CD-7CD gratis, posiadamy ponad 5.000 pozycji, nowości na bieżąco PC: RTL Ski Splinter 2004, Hidden&Dangerous 2, Beyond Good and Evil, Crazy Taxi 3, Homeworld 2 Pl, możliwość wysyłki - termin realizacji 24 godz. (priorytet), pudełka+katalog. gratis, dowóz gier do, domu na terenie Wrocławia, Wrocław, tel. 0605/15-35-72 W80001064

- GRY NA SONY PLAYSTATION 1 , 2, X-BOX, GRY I PROGRAMY NA PC - 10 zł/szt., gry i filmy DVD - 25 zł, przy zakupie 5CD-3CD gratis, 10CD-7CD gratis, posiadamy ponad 5000 pozycji, nowości na bieżąco PC: Hidden&Dangerous 2, Beyond Good and Evil, Worms 3D Pl, godziny (priorytet), pudełka+katalog gratis, dowóz gier do domu na terenie Wrocławia, gry sprawdzone, nagrywane na. firmowych nośnikach, Wrocław, tel. 0694/17-79-91 W80000424

- GRY NA SONY PLAYSTATION 1 2, X-BOX, GRY I PROGRAMY NA PC - 10 zł/szt., gry DVD - 25 zł, posiadamy ponad 5.000 pozycji, nowości na bieżąco, PC: Call of Duty, Commandos 3 Pl, Max Payne 2, Worms 3D Pl, możliwość wysyłki - termin realizacji 24 godz. (priorytet), pudełka+katalog gratis, dowóz gier do domu na terenie Wrocławia, gry sprawdzone, nagrywane na firmowych. nośnikach, przy zakupie, 5CD-3CD gratis, 10CD-7CD gratis, Wrocław, tel. 0694/27-62-65 W80001044

- GRY NA SONY PLAYSTATION 2 , PLAYSTATION 1, DREAMCAST, X-BOX, FILMY Divx oraz gry na DVD, pełne i sprawdzone wersje na dobrym nośniku (Verbatim) + katalog gratis, posiadamy w sprzedaży nowe konsole PS2 i X-BOX, przerobione i nieprzerobione, dowóz na terenie Wrocławia dla osób spoza Wrocławia wysyłka priorytetowa, odwiedź nas na stronie http://cdgames.w.interia.pl, PS2, PSX, DC -. 10 zł, X-BOX - 12 zł,, Divx - 8 zł, DVD - 30 zł, Wrocław, tel. 0503/67-08-19 W02004394

- GRY, FILMY, PROGRAMY NA PC, GRY NA SONY PLAYSTATION 1, 2, X-BOX - 7 zł/szt., przy zakupie 10 szt. - 6 zł, 20 szt. - 5 zł, najtańsze DVD na rynku - 25 zł, pudełka, opisy i okładki gratis, posiadamy 95% dostępnych tytułów, nowości, co tydzień: True Crime of L.A., Max payne 2, Commandos 3 Pl, FIFA 2004, Worms 3D Pi, Call of Duty, zadzwoń i zamów bezpł. katalog, priorytetowa. wysyłka w ciągu 24 godz., , dowóz gier do klienta, Wrocław, tel. 0603/39-15-93 W80001034

- GRY, PROGRAMY I FILMY (CD, DVD) NA PC, PLAYSTATION I, II, SEGA DREAMCAST, X-BOX, na firmowym nośniku Verbatim - 10 zł/szt. NAJSZYBSZA DOSTAWA!!! Dowóz w dniu zamówienia lub wysyłka 48 godz. Płyty sprawdzone (GWARANCJA!). Wszystkie tytuły i aktualne nowości (spis bezpłatny). Oferta promocyjna: przy zakupie 5 szt. - otrzymasz 2 CD gratis, przy 10 szt. - 5 CD gratis. Czekamy na Twój. telefon - dzwoń już dziś, Opole, tel. 0607/77-84-37 W01003534

- GRY, PROGRAMY I FILMY (CD, DVD) NA PC, SEGA DREAMCAST, SONY PLAYSTATION I, II, X-BOX, płyty sprawdzone (GWARANCJA!), firmowy nośnik Verbatim: 10 zł/szt. NAJSZYBSZA DOSTAWA!!! Wszystkie tytuły i bieżące nowości (spis gratis). OFERTA PROMOCYJNA: przy zakupie 5 szt.-otrzymasz 2 CD gratis, przy 10 szt. - 5 CD gratis. Wysyłka w w ciągu 48 godz. lub dowóz w dniu zamówienia. Jelenia Góra, tel. 0603/48-43-35 W01003544

- GRY, PROGRAMY I FILMY (CD, DVD) NA PC, SEGA DREAMCAST, SONY PLAYSTATION I, II, X-BOX, na firmowym nośniku Verbatim - 10 zł/szt. Płyty sprawdzone (GWARANCJA!). Najszybsza dostawa wszystkich tytułów i bieżących nowości!!! - spis gratis. OFERTA PROMOCYJNA: przy zakupie 5 szt.otrzymasz 2 CD gratis, przy 10 szt.-5 CD gratis. Wysyłka w ciągu 48 godz.lub dowóz w dniu zamówienia na całym. obszarze Dolnego Śląska, Nie trać czasu, już dziś złóż zamówienie, tel. 0603/48-43-35 W01003554

- GRY, PROGRAMY I FILMY (CD , DVD) NA PC, PLAYSTATION I, II, SEGA DREAMCAST, X-Box - 10 zł/szt., wszystkie tytuły i nowości (bezpł. spis, płyty sprawdzone - gwarancja!) Przy zakupie 5 szt. otrzymasz 2 CD gratis, przy 10 szt. - 5 CD gratis, najszybsza dostawa! Dowóz w dniu zamówienia lub wysyłka maks. następnego dnia po złożeniu zamówienia, dzwoń już dziś!. Jelenia Góra, tel. 0603/48-43-35 W01016024

- GRY, PROGRAMY, FILMY (TAKŻE XXX), NA PC I KONSOLE (PSX, PS2, X-BOX, DC), na płytach CD i DVD, wszystkie nowości, dobra cena, rabaty, tylko wysyłka, szczegóły w moim bezpłatnym katalogu na CD oraz na stronie www.cdr1000.prv.pl, e-mail: cdr100@galaxy5.com, minimalne zamówienie to 2 płyty CD, sprawdź to koniecznie - satysfakcja 100%. Wrocław, tel. 0692/05-25-08 80019033

KARTA GRAFIKI ATI turbo AGP, 8 MB, - 25 zł. Kłodzko, tel. 0604/87-53-33

KARTA GRAFIKI GEFORCE II 30 MB, + oprogramowanie, - 120 zł. Kryniczno, tel. 071/387-86-75

KARTA GRAFIKI GEFORCE IV MX 440 pixelview, 64 MB DDRRAM, TV-out, - 170 zł. Wrocław, tel. 071/349-42-91

KARTA GRAFIKI GEFORCE TITANIUM 4200 64 MB, TV-out, DVI 128 + sterowniki na płycie, na gwarancji, - 380 zł. Wrocław, tel. 071/784-60-01

KARTA GRAFIKI INTEL 740 8 MB, sterowniki, stan b. dobry - 35 zł. Żarów, tel. 074/850-73-71

KARTA GRAFIKI RADEON 9200 128 MB, przewody, sterowniki, VGA, 128 bit. Wrocław, tel. 071/790-54-54, 0601/56-63-39

KARTA GRAFIKI S3 TRIO 1 MB PCI, - 10 zł. Bielany Wrocławskie, tel. 0504/70-96-34

KARTA MUZYCZNA SOUND BLASTER 16 + interfejs midi, + oprogramowanie dla muzyka, możliwość podłączenia do keyboardu, - 50 zł. Bielany Wrocławskie, tel. 0504/70-96-34

KARTA SIECIOWA 3COM PCI, sterowniki, stan idealny, - 35 zł. Wrocław, tel. 0607/82-74-53

KARTA TV BT-878, - 60 zł. Wrocław, tel. 071/791-71-99

KOMPUTER AMIGA 1200 T z osprzętem + biurko gratis, - 800 zł. Milicz, tel. 071/383-10-31

KOMPUTER PC 486 kolorowy monitor, drukarka, modem, z oprogramowaniem, - 100 zł. Wrocław, tel. 071/367-83-67

KOMPUTER PC AMD 233 K6 64 MB RAM, HDD, FDD, CD-ROM, - 270 zł Wrocław, tel. 0604/54-45-34

KOMPUTER PC AMD 400 128 MB RAM, HDD 6.5 GB, karta grafiki 16 MB, karta dźwiękowa, mysz, klawiatura, sterowniki, - 350 zł. Wrocław, tel. 0692/27-82-00

KOMPUTER PC AMD 650 K6 + wentylator, karta graficzna Riva TNT 2, 30 MB, - 50 zł. Rawicz, tel. 0603/91-37-11

KOMPUTER PC AMD ATHLON 1700 HDD MAXTOR 40 GB, 128 MB RAM, karta graficzna GF MX400 64 MB, TV-out, karta muzyczna, nagrywarka Liteon 48x24x48, fax-modem, FDD, klawiatura, mysz, karta sieciowa, - 1.590 zł Bolesławiec, tel. 062/784-12-09, 0691/92-56-44

KOMPUTER PC AMD ATHLON 1700 256 MB RAM DDR, karta graf. GeForce 440 MX SE + Tv-out, HDD Seagate Barracuda 80 GB, Gigabyte-7 VAX, karta muzyczna i sieciowa, nagrywarka Liteon, monitor Nec, 17", mysz, klawiatura, gry, oprogramowanie, - 1.850 zł. Kłodzko, tel. 0507/12-07-59

KOMPUTER PC AMD ATHLON 1700 XP+ 512 MB RAM, HDD 40 GB, karta grafiki 32 MB, karta muzyczna AC97, CD-RW, FDD, mysz, klawiatura, monitor 17", filtr, stan b. dobry, oprogramowanie, - 1.500 zł. Wrocław, tel. 0607/95-92-11

KOMPUTER PC AMD ATHLON 1800 XP+ 256 MB RAM, HDD 80 GB, karta muzyczna Sound Blaster PCI 128, karta grafiki GeForce 4 MX 420, CD-ROM x 52, CD-RW 48x16x48, głośniki 5.1 Zambra (kino domowe), kamera internetowa, TV-out, klawiatura, mysz, - 1.350 zł. Wrocław, tel. 0608/35-28-09

KOMPUTER PC AMD ATHLON 1800 XP+ 384 MB RAM, HDD 40 GB 7200 obr., karta graf. GeForce, 2 MX-400, 64 MB, CD-ROM x 52 LG, karta muzyczna AC97, monitor Hewlett-Packard 846C, 2xUSB, klawiatura, mysz, CD-RW, - 1.400 zł. Wrocław, tel. 071/786-86-54

KOMPUTER PC AMD ATHLON 2000 XP HDD 40 GB, 128 MB DDRAM, nagrywarka CD-RW, karta grafiki Geforce 64 MB AGP TV-OUT, FDD 1.44 MB, karta muzyczna AC97, obudowa midi ATX, klawiatura, mysz, pad, monitor 17" SVGA, kolorowy, cyfrowy, gwarancja, - 1.499 zł., tel 0502/38-82-00

KOMPUTER PC AMD ATHLON 2000 XP płyta główna A7V8X-XKT 400 AGP 8x, karta grafiki Radeon 9000 PRO 64 MB, HDD Samsung 80 GB 7200 obr., 256 MB RAM DDR, nagrywarka Teac 52x24x52x, karta muzyczna PCI 5.1, karta TV + pilot, monitor 17" LG F700B Flatron, FDD 3.5", dodatkowy wentylator, mysz klawiatura, na gwarancji, dużo gier - 2300 zł. Kluczbork, tel. 0693/39-64-34

KOMPUTER PC AMD ATHLON 2000 256 MB RAM, HDD 40 GB, DVD-ROM x16, nagrywarka CD-RW x52, karta graf. GeForce 64 MB AGP, karta muzyczna, klawiatura multimedialna, mysz, monitor 17", cyfrowy, OSD, oprogramowanie, stan idealny, gwarancja, - 1.660 zł. Wrocław, tel. 0604/54-45-34

KOMPUTER PC AMD ATHLON 2000 XP 256 MB DDR 333 MHz, HDD 60 GB (7200 obrotów), CD-ROM lub nagrywarka, obudowa duża, karta 64 MB może być z TV-out, klawiatura multimedialna, myszka, + monitor 17" - 280zl, gwarancja 2 lata, dowiozę do 150 km od Wrocławia, - 1.199 zł. Wrocław, tel. 071/325-61-04 lub Góra, 065/543-53-30

MONITORY LCD 15" 1299, LCD 17" 1749, LCD 18" 2199

RATY BEZ ZAŚWIADCZEŃ
Raty 10% Kosztów
48h Serwis
3 LATA GWARANCJI
Skupujemy używane komputery

1757 LOTUS Office 105
Procesor: AMD DURON 1600 Mhz
Płyta główna: QDI KT133A USB 2.0
Pamięć: 128MB PC133, Dysk: 40 GB 7200 obr
Napędy: CD ROM x 52 , FDD 1.44 MB
Grafika: Gf4 MX 440 64MB TV-OUT (niezintegrowana!)
Karta muzyczna: AC97 stereo Obudowa: 300wat ATX
Klawiatura: ps2, mysz z rolką, głosniki: 120w
Monitor: płaski AOC F+ 17"

2850 LOTUS PROMOCJA 171
Procesor: Intel Pentium IV 2.66 Ghz, FSB 533Mhz
Płyta główna: chipset VIA P4X400
Pamięć: 256 MB DDR pc400, Dysk: 80GB 7200 obr
Napędy: Nagrywarka LG 52/32/52 , FDD 1.44 MB
Grafika: GF FX 5200 128MB DDR AGPx8 TV-OUT
Karta muzyczna: AC97 stereo Obudowa: 300wat ATX
Klawiatura: multimedialna, mysz z rolką, głosniki: 120w
Monitor: płaski LG FLATRON ez710BH 17"

2566 LOTUS CINEMA 169
Procesor: Intel Celeron 2.4
Płyta główna: chipset VIA P4X400
Pamięć: 256 MB DDR pc400, Dysk: 80GB 7200 obr
Napędy: DVD/CDRW LG 48/24/48 , FDD 1.44 MB
Grafika: GF FX 5200 128MB DDR AGPx8 TV-OUT
Karta muzyczna: AC97 stereo Obudowa: 300wat ATX
Klawiatura: multimedialna, mysz z rolką, głosniki: 120w
Monitor: płaski LG FLATRON ez710BH 17"

Dostawa do 200 km, oraz podłączenie GRATIS !!!

2439 LOTUS Games II 146
Procesor: AMD Athlon 2.4 XP
Płyta główna: SIS 746FX USB 2.0 AGPx8
Pamięć: 256 MB DDR pc400, Dysk: 80GB 7200 obr
Napędy: Nagrywarka LG 52/32/52 , FDD 1.44 MB
Grafika: GF FX 5200 128MB DDR AGPx8 TV-OUT
Karta muzyczna: AC97 stereo Obudowa: 300wat ATX
Klawiatura: ps2, mysz z rolką, głosniki: 120w
Monitor: płaski LG FLATRON ez 710BH 17"

2815 LOTUS Home 170
Procesor: AMD Barton 2.5
Płyta główna: MSI K7N2 DELTA n-Force2
Pamięć: 256 MB DDR pc400, Dysk: 120GB 7200 obr
Napędy: Nagrywarka LG 52/32/52 , FDD 1.44 MB
Grafika: ATI RADEON 9200 128MB 128 bit TV-OUT
Karta muzyczna: 6 kanałowa Obudowa: 300wat ATX
Klawiatura: multimedialna, mysz z rolką, głosniki: 120w
Monitor: płaski LG FLATRON ez710BH 17"

2022 LOTUS games 122
Procesor: AMD athlon 2.0 xp
Płyta główna: SIS746FX 2.0 AGP X8
Pamięć: 256 MB DDR PC400, Dysk: 40GB 7200 obr
Napędy: CD-ROM X52 , FDD 1.44 MB
Grafika: Gf4 MX 440 64MB TV-OUT
Karta muzyczna: Ac97 STEREO Obudowa: 300wat ATX
Klawiatura: PS2, mysz z rolką, głosniki: 120w
Monitor: płaski AOC F+ 17"

W gwiazdkach podana wysokość raty na 24 miesiące bez I wpłaty, inne konfuguracje do ustalenia w dziale handlowym, zapraszamy !

www.pclotus.com.pl pclotus@pclotus.com.pl

PC-LOTUS Tel: 071-78-180-58 (59)
Wrocław ul. Krasińskiego 28
Znajdziecie nas Państwo w centrum miasta obok galerii dominikańskiej, zapraszamy od 10.00 do 18.00 w soboty do 14.00
OP040119

KOMPUTER PC AMD ATHLON 2400 XP 256 MB RAM, karta grafiki Radeon 128 MB TV-out, karta muzyczna, CD-RW x52, FDD 1.44, gry, programy, gwarancja + wieża Samsung z pilotem, - 1.900 zł. Wałbrzych, tel. 074/846-19-52

KOMPUTER PC AMD ATHLON 2500 XP+ 512 MB DDR, HDD 80 GB, karta graf. Geforce 64 MB, DVD - 1 450 zł. Legnica, tel. 0695/72-43-81

KOMPUTER PC AMD ATHLON 2500 Barton XP 256 MB DDR 333 MHz, HDD 80 GB (7200 obrotów), CD-ROM lub nagrywarka, obudowa duża, karta GeForce 64 MB TV-out, klawiatura, myszka, + monitor 17"-280zł, gwarancja 2 lata, dowiozę, - 1.470 zł. Leszno, tel. 065/543-53-30 lub Wrocław, 071/325-61-04

KOMPUTER PC AMD ATHLON 2500 PRO HDD 40 GB, 128 MB RAM, FDD, CD-ROM x52, karta grafiki 64 MB, karta muzyczna i sieciowa, USB x4, mysz, klawiatura, gwarancja 22-miesięczna, - 930 zł. Wrocław, tel. 071/351-11-58

KOMPUTER PC AMD ATHLON 2500 PRO 128 MB DDR, HDD 40 GB, CD-ROM x56, karta graf. 32 MB zintegrowana (klon GeForce 2MX), + wolne AGP, karta muzyczna 5.1, LAN, klawiatura, mysz, pad, monitor 17" OSD, gwarancja, - 1.150 zł. Wrocław, tel. 071/328-10-91, 0600/33-68-52

KOMPUTER PC AMD ATHLON 2500 PRO+ 128 MB RAM DDR, HDD 13 GB, CD-ROM x52, FDD, karta graf. 64 MB, karta muzyczna, karta sieciowa, gwarancja, - 820 zł. Wrocław, tel. 0692/05-12-22

KOMPUTER PC AMD ATHLON 2600 256 MB RAM, HDD 40 GB, CD-ROM x 52, karta graf. GeForce 64 MB, stan idealny, - 1.030 zł. Wrocław, tel. 0505/22-78-43

KOMPUTER PC AMD ATHLON 2600 PRO 256 MB DDR, HDD 60 GB, nagrywarka CD-RW x52x32x52, CD-ROM, karta grafiki GeForce 64 MB 128 bit TV-out, karta muzyczna 5.1, klawiatura, mysz, pad, karta sieciowa 10/100, monitor 17" OSD, gwarancja, - 1.490 zł. Wrocław, tel. 071/328-10-91, 0600/33-68-52

KOMPUTER PC AMD ATHLON 800 128 MB RAM, HDD 20 GB, karta graf. GeForce II 32 MB + TV-out, modem, nagrywarka, monitor kolorowy 15", klawiatura, mysz, podkładka i programy, - 800 zł. Kamień, gm. Długołęka, tel 071/315-18-26

KOMPUTER PC AMD DURON 1000 256 MB RAM, HDD 20 GB Barakuda, karta graf. GeForce 2 MX, tv-out, karta dźwiękowa SB Live Player 5.1 box, obudowa ATX, nagrywarka CD-R, CD-RW, monitor 17", klawiatura, mysz, głośniki, na gwarancji lub DVD-ROM, - 1.300 zł. Kożuchów, tel. 068/355-41-53, 0695/61-94-36

KOMPUTER PC AMD DURON 1200 128 MB RAM, HDD 60 GB, karta grafiki AGP, dźwiękowa, nagrywarka, klawiatura, mysz, - 1.150 zł. Wrocław, tel. 0694/01-46-40

KOMPUTER PC AMD DURON 1300 FDD 1.44 MB, HDD 20 GB, karta graf. GeForce, karta muzyczna AC97, CD-ROM x 48, 128 MB RAM, klawiatura, mysz, monitor 17", stan b. dobry, - 1.100 zł. Łagiewniki, tel. 071/393-99-19

KOMPUTER PC AMD DURON 1300 40 GB, 128 MB RAM, DDR, CD-ROM x 52, DVD LG, karta graficzna i muzyczna zintegrowana, monitor 17" lub 19", - 1.550 zł Wałbrzych, tel. 074/849-14-33, 0504/18-99-22

KOMPUTER PC AMD DURON 1400 HDD 20 GB, 128 MB DDRAM, karta grafiki GeForce IV 64 MB, FDD 1.44 MB, CD-ROM x52, klawiatura, mysz, monitor 17 cali, - 1.250 zł. Dzierżoniów, tel. 0505/00-47-60

KOMPUTER PC AMD DURON 1400 128 MB RAM, HDD 20 GB, CD-ROM x52, karta graf. GeForce 64 MB zintegrowana 3D, karta muzyczna AC'97, karta sieciowa 10/100, gwarancja - 890 zł lub z monitorem 17" OSD + 240 zł. Wrocław, tel. 071/328-10-91, 0600/33-68-52

KOMPUTER PC AMD DURON 1800 PRO 128 MB DDR, HDD 30 GB 7200 obr., CD-ROM x52, karta graf. 64 MB zintegrowana (klon GeForce 2MX), karta muzyczna AC'97, karta sieciowa, monitor 17" OSD, gwarancja, - 1.090 zł. Wrocław, tel. 071/328-10-91, 0600/33-68-52

KOMPUTER PC AMD DURON 2000 PRO+ 256 MB RAM, HDD 20 GB, karta graf., karta muzyczna CDR 52, - 700 zł. Legnica, tel. 0695/72-43-81

KOMPUTER PC AMD DURON 2000 PRO 256 MB DDR, HDD 60 GB, nagrywarka CD-RW x52x32x52, CD-ROM, karta graf. GeForce 2MX 64 GB, karta muzyczna AC'97, klawiatura, mysz, pad, karta sieciowa 10/100, monitor 17" OSD, gwarancja, - 1.290 zł. Wrocław, tel. 071/328-10-91, 0600/33-68-52

KOMPUTER PC CELERON 2400 INTEL 256 MB DDR PC-400, nagrywarka CD-RW x52x32x52, CD-ROM, karta graf. GeForce 4 MX440 64 MB 128 bit TV-out, karta muzyczna AC'97, klawiatura, mysz, pad, monitor 17" OSD, gwarancja, - 1.590 zł. Wrocław, tel. 071/328-10-91, 0600/33-68-52

KOMPUTER PC CELERON 2600 INTEL 256 MB DDR, HDD 80 GB 7200 obr., nagrywarka CD-RW x48x24x48, DVD-ROM x16, karta grafiki ATI Radeon 9200 128 MB TV-out, karta muzyczna 5.1, klawiatura, mysz, pad, karta sieciowa, monitor 17" OSD, gwarancja, - 1.950 zł. Wrocław, tel. 071/328-10-91, 0600/33-68-52

SKUP - SPRZEDAŻ - SERWIS
OP040410
PLAYSTATION 2 i Inne
KONSOLE, GRY od 50 zł (wymiana 10 zł)
ul. Stawowa 2, tel. 071/343-72-26 (od 11 -18)
kom. 0-606-19-49-80

KOMPUTER PC CELERON 300 64 MB RAM, HDD, FDD, CD-ROM, karta grafiki i muzyczna, - 400 zł. Wrocław, tel. 0604/54-45-34

KOMPUTER PC CELERON 400 96 SDRAM, HDD 4,3 GB, CD-ROM x 40, karta grafiki SIS 620 4 MB (8 MB), karta muzyczna ESS Sound Card, FDD 1,44 MB + mysz - 450 zł. Chocianów, powiat polkowicki, tel. 0607/11-10-96

KOMPUTER PC CELERON 400 HDD, FDD 1.44 MB, CD-ROM, AGP, karta muzyczna, cena - 350 zł, ewentualnie monitor z dopłatą. Lubin, tel. 076/846-37-12

KOMPUTER PC CELERON 400 128 MB RAM, HDD 8.4 GB, karta grafiki 8 MB, karta muzyczna, modem, CD-ROM, - 500 zł. Wrocław, tel. 0604/37-12-09

KOMPUTER PC CELERON 433 128 MB RAM, karta graf. GeForce, karta muzyczna Sound Blaster, CD-ROM x50, FDD 1.44 MB, karta sieciowa, klawiatura, mysz, monitor Panasonic 15", pakiet do gry, - 850 zł. Bralin, tel. 062/781-26-10 po godz. 16, 0504/12-45-99

KOMPUTER PC CELERON 433 64 MB RAM, HDD 1.06 GB, karta grafiki AGP 3D 16 MB, dźwięk zintegrowany, CD-ROM x 52 na gwarancji, monitor 15" OSD, klawiatura, mysz, - 550 zł. Wrocław, tel. 0693/07-57-09

KOMPUTER PC CELERON 450 DVD-ROM x 12, TV-out, AC3, okablowanie, karta grafiki i muzyczna, 32 MB RAM, HDD 2.6 GB, FDD 1.44 MB, USB, mysz, multimedialna klawiatura, obudowa, gry, - 550 zł. Brzeg Dolny, tel. 0603/47-97-78

KOMPUTER PC PENTIUM 133 24 MB RAM, HDD 1 GB, CD-ROM x4, FDD 1.44 MB, karta grafiki S3, - 130 zł. Wrocław, tel. 0604/37-12-09

KOMPUTER PC PENTIUM 166 MMX 64 MB RAM, CD-ROM x 52, 2 x HDD 1.7 i 3.0 GB, FDD 1.44 MB, karta muzyczna Yamaha, karta graf. GeForce z dopalaczem WOODU, modem, klawiatura, mysz, oprogramowanie, - 400 zł. Opole, tel. 0504/95-22-42

KOMPUTER PC PENTIUM 166 MMX 24 MB RAM, akcelerator grafiki 3DFX VooDoo 4 MB, CD-ROM x20, HDD 2 GB, FDD 1.44 MB, karta grafiki 2 MB, karta muzyczna Sound Blaster, monitor kolorowy, - 220 zł. Wrocław, tel. 0609/25-93-80 po godz. 16

KOMPUTER PC PENTIUM 166 MMX HDD 1.2 GB, 49 MB RAM, FDD, CD-ROM, obudowa, mysz, klawiatura, monitor mono 14", - 250 zł. Wrocław, tel. 0602/80-49-45

KOMPUTER PC PENTIUM 200 MMX 32 MB RAM, HDD, FDD 1.44 MB, CD-ROM, karta grafiki i muzyczna, - 220 zł. Wrocław, tel. 0607/71-35-87

KOMPUTER PC PENTIUM 233 INTEL 64 MB RAM, HDD 1.1 GB, karta muzyczna, karta sieciowa, karta grafiki ATI, FDD, klawiatura, mysz - 200 zł + monitor 17" OSD - 160 zł i drukarka Epson 700 1440 dpi, stan idealny - 120 zł. Lubin, tel. 0693/53-56-38

KOMPUTER PC PENTIUM 266 MMX 32 MB RAM, HDD 6.1 GB, CD-ROM x 40, karta muzyczna, karta graficzna, klawiatura, mysz, drukarka Canon, monitor 15", - 420 zł. Legnica, tel. 076/850-68-20 po godz. 20

KOMPUTER PC PENTIUM 266 MMX Compaq, 32 MB RAM, HDD 3GB, karta graficzna S3 Trio 64, CD-ROM, karta sieciowa, karta muzyczna, USBx2, FDD 1.44, klawiatura, mysz, oprogramowanie, - 200 zł. Wrocław, tel. 0501/21-23-78

KOMPUTER PC PENTIUM 75 32 MB RAM, karta grafiki, - 55 zł. Wrocław, tel. 0694/86-28-75

KOMPUTER PC PENTIUM II 266 , 128 MB RAM, HDD 4.3 GB, karta grafiki, karta muzyczna, obudowa desktop, gwarancja, - 270 zł. Wrocław, tel. 071/342-81-87

KOMPUTER PC PENTIUM II 266 3.2 GB, CD-ROM, 96 MB RAM, FDD, klawiatura multimedialna, mysz, monitor kolorowy 15", - 490 zł. Wrocław, tel. 0602/80-49-45

KOMPUTER PC PENTIUM II 300 64 MB RAM, HDD 2 GB, karta graf. ATI 3D Rage Pro, karta muzyczna Creative SB 16, CD-ROM x48 + monitor 15", CTX Color, - 400 zł. Wrocław, tel. 071/791-48-58, 0609/50-58-64

KOMPUTER PC PENTIUM II 350 , 128 MB RAM, HDD 4.3 GB, karta grafiki, karta muzyczna, b. mała obudowa desktop, - 390 zł. Wrocław, tel. 071/342-80-63

KOMPUTER PC PENTIUM III 450 HDD 2.5 GB, 128 MB RAM, karta grafiki AGP 32 MB 3 dfx, karta dźwiękowa 16 bit, klawiatura, mysz, filmy, - 490 zł. Wrocław, tel. 071/372-01-29, 071/352-97-68

KOMPUTER PC PENTIUM IV 2000 256 MB RAM DDR, HDD 40 GB, CD-RW 48 x 24 x 48, FDD 1,44 MB, obudowa ATX, karta grafiki Ati Radeon 9200 128 MB, myszka, klawiatura, - 1.350 zł. Wrocław, tel. 071/790-54-54, 0601/56-63-39

- KOMPUTER PC PENTIUM IV 2400 INTEL CELERON nowy, 2 lata gwarancji, 256 MB DDR RAM, dysk twardy 80 GB 7200 obr., nagrywarka CD-R i CD-RW, karta graficzna ATI Radeon 9200 128 MB + TV-out, karta dźwiękowa 3D, głośniki, klawiatura, mysz + pad, monitor cyfrowy 17", możliwa zmiana konfiguracji bezpłatny dowóz i instalacja, możliwe raty (Lukas),. faktura - 2.490 zł, Wrocław, tel. 071/341-55-16 W01013884

KOMPUTER PC PENTIUM IV 2500 HDD 40 GB, 128 MB RAM, FDD, CD-ROM x 52, karta graf. 64 MB, karta muzyczna, karta sieciowa, USB x 4, gwarancja 22 mies, - 940 zł. Wrocław, tel. 0692/05-12-22

Prime Computers

PROMOCJA RATY 0%
na 10 miesięcy z wpłatą 8 %
GE Capital Bank

!!! ZADZWOŃ !!! SPRAWDZIMY CZY DOSTANIESZ KREDYT

Salon Firmowy ul.Kraszewskiego 15A Wrocław
tel.: (071) 329 33 77, (071) 329 33 71 tel. kom.: 0 602 620 486
http://www.e-prime.pl e-mail: info@e-prime.pl
ZAPRASZAMY : Pn - Pt 10:00-18:00, Sobota 10:00-14:00
W niedziele zapraszamy na giełdę komputerową
Wybrzeże Wyspiańskiego - Politechnika 9:00 - 14:00

Rok założenia - 1996

PHILIPS 107E51 17" 489,-
AOC 7F 17" płaski 539,-
NEC F770 17" płaski 599,-
LG FLATRON F700B 17" płaski 689,-

!!! PROMOCJA !!!
DO KAŻDEGO ZAKUPIONEGO ZESTAWU
WAKACJE GRATIS

*GE RATY na 24 miesiący bez pierwszej wpłaty.
**GE RATY na 10 miesięcy, z wpłatą 8 %

"PUMA"
KOMPUTER W PROMOCJI
INTEL CELERON 2,4 GHz
VIA P4X ATA133
RAM 256 MB DDR
HDD 40 GB
GF 4 MX 440 64MB TV
DZWIĘK 32 BIT STEREO
CD-ROM x 52
CENA : 1395,-
RATA: *88,-
**139,-

"PANDA"
DEDYKOWANY DLA UCZNIÓW
INTEL CELERON 2,4 GHz
VIA P4X ATA133
RAM 256 MB DDR
HDD 80 GB 7200
GF 4 MX 440 64MB TV
DZWIĘK 32 BIT STEREO
NAGRYWARKA 52x24x52
CENA : 1550,-
RATA: *98,-
**155,-

TIGER
MULTIMEDIALNY
INTEL CELERON 2,6 GHz
VIA P4X ATA133
RAM 256 MB DDR
HDD 80 GB 7200
GF 4 MX 440 128MB TV
DŹWIĘK 32 BIT STEREO
DVD+CD-RW 48x24x48xDVD18
CENA : 1850,-
RATA:*117,-
**185,-

PANTERA
MAKSIMUM MOCY
INTEL PENTIUM 4 2,8 GHz
VIA P4X ATA133
RAM 512 MB DDR
HDD 120 GB 7200
ATI RADEON 9200SE 128MB TV
DŹWIĘK 32 BIT STEREO
DVD+CD-RW 48x24x48xDVD16
CENA : 2625,-
RATA:*161,-
**262,-

"JAGUAR"
DEDYKOWANY DO BIURA
AMD Pro2500A+
ECS L7VMM3 VIA
RAM 128 MB DDR
HDD 40 GB
VGA S3 max.32 MB z RAM
DŹWIĘK Ac97
CD-ROM x 52, K.SIECIOWA
CENA : 990,-
RATA: *62,-
**99,-

"LION"
DEDYKOWANY DO DOMU
ATHLON XP 2200+
VIA KT333MHz ATA133
RAM 256 MB DDR
HDD 80 GB 7200
ATI RADEON 9200SE 64MB TV
DZWIĘK 32 BIT STEREO
CD-ROM x 52
CENA : 1430,-
RATA: *90,-
**143,-

"LAMPART"
DEDYKOWANY DO GIER
ATHLON XP 2400+
VIA KT333MHz ATA133
RAM 256 MB DDR
HDD 80 GB 7200
ATI RADEON 9200SE 128MB TV
DZWIĘK 32 BIT STEREO
DVD+CD-RW 48x24x48xDVD16
CENA : 1770,-
RATA:*112,-
**177,-

"GEPARD"
DEDYKOWANY DO DVD
INTEL PENTIUM 4 2,6 GHz
VIA P4X ATA133
RAM 256 MB DDR
HDD 80 GB 7200
ATI RADEON 9200SE 128MB TV
DŹWIĘK 32 BIT STEREO
DVD x 16
CENA : 2060,-
RATA:*129,-
**206,-

GWARANCJA 24/36 MIESIĘCY !!! WSZYSTKIE CENY Z VAT-em.
Oferta ważna do wyczerpania stanu magazynu.
KAŻDY ZESTAW ZAWIERA : OBUDOWĘ ATX, FDD 1,44MB, KLAWIATURĘ ORAZ MYSZ
0P004936 O K A Z J A !!! KOMPUTERY W PROMOCYJNEJ CENIE !!!

SKUP USZKODZONYCH
DYSKÓW TWARDYCH
telefony: OP021833
071/368 75 88
0602 66 49 88
0501 84 26 79

ANT computers Sp. z o.o. WROCŁAW ul. Grabiszyńska 281;
tel: +71 360-94-36; +71 360-94-37; +71 360-94-38

www.antcomputers.com.pl

!!! setki rewelacyjnych cen w internecie !!!

Jeżeli nie wiesz, który....zadzwoń i porozmawiaj z naszymi specjalistami: pomogą Ci zamówić dokładnie to, co potrzebujesz.

ZADZWOŃ PO CENĘ SWOJEJ KONFIGURACJI !!! Dowóz na terenie Dolnego Śląska!!!

AMD Athlon Mobile **Pro 2600 A+**
Płyta ECS L7VMM3 mATX
Karta graf. 32 MB AGP SHARE
Karta muzyczna AC 4 kanały
128 MB DDR; 2XUSB 2.0,
Dysk Twardy 40GB; K. sieciowa
FDD 1,44 CD-ROM X52 LG
RATA: 53,00 zł
CENA: **899.00**

AMD Athlon **2,0 XP+**
Płyta K7S8X DDR400 LAN
G-FORCE 4 Mx440 64 MB TV
Karta muzyczna VIA Ac97 6 kanałów
256 MB DDR 400 Mhz;4 x USB 2.0
Dysk Twardy 40GB,5400; k. sieciowa
FDD 1,44 CD-ROM X52 LG
klawiatura, mysz RATA: 76,33 zł
CENA: **1299,00**

AMD ATHLON **2,4 XP+**
Płyta K7S8X DDR400 LAN
G-FORCE 4 Mx440 64 MB TV
Karta muzyczna 3D Ac97 6 kanałów
256 MB DDR 400 Mhz;4 x USB 2.0
Dysk Twardy 40GB,5400; k. sieciowa
FDD 1,44 CD-ROM X52 LG
klawiatura, mysz RATA: 80,24 zł
CENA: **1349,00**

AMD ATHLON **2,6 BARTON**
Płyta K7S8X DDR400 LAN
G-FORCE 4 Mx440 64 MB TV
Karta muzyczna 3D Ac97 **8 KANAŁÓW**
256 MB DDR 400 Mhz;4xUSB 2.0
Dysk Twardy 40GB,5400, k.sieciowa
FDD 1,44 CD-ROM X52 LG
klawiatura, mysz RATA: 86,00 zł
CENA: **1449,00**

INTEL CELERON **2,4 Ghz**
Płyta INTEL 845 BASED S478
Karta Integr. 64 MB 3DGFX AGP SHARE
Karta muzyczna 3D Ac97 6 KANAŁÓW
128 MB DDR; 2 x USB
Dysk Twardy 40GB 5400, k. sieciowa
FDD 1,44; CD-ROM X52 Samsung
klawiatura, mysz RATA: 57,64 zł
CENA: **1149,00**

INTEL CELERON **2.4 Ghz**
Płyta INTEL 845 S478
G-FORCE 4 Mx440 64 MB TV
Karta muzyczna 3D Ac97 6 KANAŁÓW
256 MB DDR 400; 4 x USB
Dysk Twardy 40GB 5400, k. sieciowa
FDD 1,44; CD-ROM X52 LG
klawiatura, mysz RATA: 80,24 zł
CENA: **1349,00**

INTEL PENTIUM **4 2.6 Ghz**
Płyta INTEL 845 S478
G-FORCE 4 Mx440 64 MB TV
Karta muzyczna 3D Ac97 6 KANAŁÓW
256 MB DDR 400; 4 x USB
Dysk Twardy 40GB 5400, k. sieciowa
FDD 1,44; CD-ROM X52 LG
klawiatura, mysz RATA: 106,34 zł
CENA: **1799,00**

INTEL PENTIUM **4 3,06 Ghz**
Płyta INTEL 845 S478
G-FORCE 4 Mx440 64 MB TV
Karta muzyczna 3D Ac97 6 KANAŁÓW
256 MB DDR 400; 4x USB
Dysk Twardy 40GB 5400, k. sieciowa
FDD 1,44; CD-ROM X52 LG
klawiatura, mysz RATA: 135,33 zł
CENA: **2299,00**

Monitory cyfrowe: 17" - od 399,00;17" PŁASKI od 555,00 19" -od 899,00 3 lata gwarancji

CENNIK ZMIAN POWYŻSZYCH KONFIGURACJI: **RAM 512MB - 199,00;DDR 256 400 Mhz- W PROMOCJI; HDD 80GB - 99,00 ; obroty 7200 - 49,00; Karta graf: ATI 9200SE 128 MB DDR TV - 79,00; G-FORCE Fx5200 128 MB DDR - 199,00 ATI 9600 128 MB DDR TV- 349,00 zł; G-FORCE Fx5600 128MB DDR- 349,00 zł;**

DOPŁATA DO DVD TYLKO 89,00 ZŁ.
DOPŁATA DO NAGRYWARKI 119,00 ZŁ.

WSZYSTKIE CENY ZAWIERAJĄ VAT RATA DLA 24 MIESIĘCY BEZ PIERWSZEJ WPŁATY

GwarANTujemy najniższe ceny!

- przyjdź z ofertą konkurencji a otrzymasz ten sam produkt w tej samej lub niższej cenie!
- zakupy przez telefon!
- RATY przez telefon! - 0%
- dowolne konfiguracje!
- ponad 20 wzorów obudów do wyboru!
- ponad 600 podzespołów w ciągłej sprzedaży!

NOTEBOOKI POLEASINGOWE

IBM THINKPAD 770
P 233 MMX, 64 MB, 3,2 GB, CD,FDD, 13"TFT, SOUND
cena: 1399,00
Dell Latitude
PIII 366 MMX, 128 MB, 5 GB, CD, FDD MODEM 56K, 13" TFT, SOUND
cena: 1999,00
DELL Cpx
PIII 500, 128MB, 6 GB, 1,44, CD, FDD 14" TFT, SOUND
cena: 2349,00
I WIELE INNYCH.....

KOMPUTER PC PENTIUM IV 2600 INTEL, nowy, 2 lata gwar., 512 MB DDR RAM, HDD 120 GB 7200 obr./min, telewizor i radio stereo z pilotem, fax-modem, nagrywarka DVD, karta graficzna ATI Radeon 9200 128 MB + TV-out, karta dźwiękowa 3D, głośniki 160 W, klawiatura multimedialna, mysz bezprzewodowa, monitor 17", 100 Hz, z płaskim ekranem, możliwa zmiana konfiguracji, bezpł.. dowóz i instalacja, raty, (Lukas), faktura - 4.250 zł. Wrocław, tel. 071/341-55-16 W01013894

KOMPUTER PC PENTIUM IV 2660 256 MB RAM, HDD 80 GB, CD-RW x52, karta graf. Geforce IV MX z TV, karta muzyczna Sound 5.1, USB Firewire, obudowa ATX, - 1.800 zł. Prochowice, tel. 0503/09-88-32

KOMPUTERY PC : Celeron 500, HDD 2.5 GB, 64 MB RAM, CD-ROM 50x, FDD, karta grafiki AGP (8 MB), karta muzyczna, drukarka, klawiatura, mysz - 435 zł, AMD 366, HDD 1.7 GB, 64 MB RAM, CD-ROM 32x, FDD, karta grafiki AGP (8 MB) i muzyczna, klawiatura, mysz - 350 zł oraz monitory, 15" - 100 zł, 17" - 180 zł. Wrocław, tel. 071/782-69-94

KOMPUTERY, MONITORY, DRUKARKI LASEROWE, po leasingu (z UE), gotowe wyposażenie pracowni komputerowych i kawiarenek internetowych (hurt-detal), tanie zestawy biurowe, gwarancje, faktury VAT, niskie ceny, sklep „Progres", boczna ul. Pułaskiego, www.progres.wroc.pl. Wrocław, ul. Kniaziewicza 37b, tel. 071/342-80-63, 0501/15-50-90 W01015864

KONSOLA GAME BOY + 1 kartridż, - 60 zł. Wrocław, tel. 071/788-48-47

KONSOLA GAME BOY ADVANCE na gwarancji, 2 oryginalne gry, - 350 zł. Strzegom, tel. 074/649-41-86

KONSOLA GAME CUBE mało używana, oryginalna gra, zadbana, grafika jak w Sony Playstation II - 350 zł. Brzeg, tel. 0603/53-83-83

KONSOLA MICROSOFT X-BOX dżojpad, okablowanie, stan idealny + 25 gier na PSX, pudełko na gry do PS2, - 680 zł. Niemodlin, tel. 077/460-68-98

KONSOLA MICROSOFT X-BOX przerobiona, HDD 40 GB, mało używany, - 900 zł. Prochowice, tel. 0503/09-88-32

KONSOLA NINTENDO popielata, stan b. dobry, - 60 zł. Trzebnica, tel. 071/312-81-54

KONSOLA NITENDO oryginalna, prod. japońskiej, 1 gra, - 60 zł. Wrocław, tel. 071/788-48-47

KONSOLA SONY PLAYSTATION fabrycznie nowa, model V11-50004, przerobiona nowość Ripper 3 Gold, czyta DVD, CD-R/RW, JPEG, MP3, DivX, gry PSX. Gwarancja 1 rok. Do zestawu kamera Eye Toy + 12 gier - 1.120 zł. Możliwość dowozu oraz instalacji. Akcesoria, serwis, przeróbki PSX, X-BOX PS2, Ripper 2, tylko 130 zł. Wałbrzych, tel. 074/665-78-05, 0608/15-80-86 W03000624

KONSOLA SONY PLAYSTATION PS ONE mało używana, pudełko, zasilacz, kabel, Dual Shock, karta pamięci, 30 gier, - 300 zł. Brzeg Dolny, tel. 071/319-57-63, 0501/24-65-70

KONSOLA SONY PLAYSTATION przerobiona, 2x Dual Shock, unikalny dżojstik Asci Ware, karta pamięci 8 MB, NTSC/PAL, kpl. okablowanie, gry oryginalne, stan b. dobry, - 300 zł. Gruszów, gm. Marcinowice, powiat świdnicki, tel. 0504/89-34-21 po godz. 16

KONSOLA SONY PLAYSTATION 72002 przerobiona, Dual Shock, mało używana, okablowanie, - 200 zł. Jelenia Góra, tel. 0504/45-89-62

KONSOLA SONY PLAYSTATION Dual Shock, karta pamięci, 30 gier, okablowanie, stan b. dobry, - 270 zł. Lubin, tel. 076/842-52-23

KONSOLA SONY PLAYSTATION PS ONE przerobiona, okablowanie, Dual Shock, karta pamięci, gry, mało używana, - 280 zł. Lubin, tel. 0695/53-02-72

KONSOLA SONY PLAYSTATION Dual Shock, przerobiona, okablowanie, gry, stan b. dobry, - 290 zł. Lubin, tel. 076/846-95-33

KONSOLA SONY PLAYSTATION SCPH 9002 przerobiona, 20 gier, karta pamięci, okablowanie, pad, dual shock, stan idealny, - 330 zł. Milików, tel. 075/731-72-61, 0694/84-83-81

KONSOLA SONY PLAYSTATION gry, okablowanie, stan b. dobry, - 230 zł. Namysłów, tel. 0698/62-48-39

KONSOLA SONY PLAYSTATION 2 pady, gry, przerobiona, karta pamięci, - 300 zł. Oleśnica, tel. 071/798-02-20, 0693/50-71-07

KONSOLA SONY PLAYSTATION 2 pady, przerobiona + 25 gier, - 260 zł. Oława, powiat oławski, tel. 0606/29-68-93 po godz.16

KONSOLA SONY PLAYSTATION przerobiona, Dual Shock, karta pamięci, kabel RGB, - 265 zł. Pilawa Górna, tel. 0609/25-39-74

KONSOLA SONY PLAYSTATION przerobiona, stan idealny, Dual Shock, zadbana, karta pamięci Pieer, gry, pudełko, literatura, DVD, - 770 zł. Pustków Żurawski, powiat wrocławski, tel. 0607/20-94-85

KONSOLA SONY PLAYSTATION przerobiona, Dual Shock, karta pamięci, gry, okablowanie, czasopisma, stan idealny, - 270 zł. Świdnica, tel. 0507/54-00-71

KONSOLA SONY PLAYSTATION przerobiona, pad, Dual Shock, karta pamięci, okablowanie, gry, - 240 zł. Wrocław, tel. 071/349-50-84

KONSOLA SONY PLAYSTATION 7502 przerobiona, 2 pady, 2 karty pamięci, kabel RGB, + gry, - 300 zł. Wrocław, tel. 0502/95-10-43

KONSOLA SONY PLAYSTATION gry, kierownica, karta pamięci 120, - 300 zł. Wrocław, tel. 0505/15-57-05

KONSOLA SONY PLAYSTATION PS ONE gry, karta, zadbana, pudełko. Wrocław, tel. 0608/71-14-58

KONSOLA SONY PLAYSTATION kable, dżojpad, uszkodzony laser, - 100 zł. Wrocław, tel. 0506/75-64-24

KONSOLA SONY PLAYSTATION przerobiona, stan idealny, pad, kabel RGB, możliwość sprawdzenia i dowozu - 260 zł oraz konsola PS ONE, mała, biała, przerobiona, z pudełkiem, Dual Shock, RGB, 3-miesięczna - 310 zł. Wrocław, tel. 0691/80-30-03

KONSOLA SONY PLAYSTATION 1 pad, - 260 zł. Wrocław, tel. 071/352-47-81

KONSOLA SONY PLAYSTATION przerobiona, 2 x Dual Shock, 2 x memory card, 10 CD z grami, okablowanie, pudełko, - 300 zł. Wrocław, tel. 0603/24-97-32

KONSOLA SONY PLAYSTATION pad, okablowanie, gry, stan b. dobry, - 270 zł. Wrocław, tel. 0697/27-52-02

KONSOLA SONY PLAYSTATION dużo gier, - 300 zł. Wschowa, tel. 0695/58-44-76

KONSOLA SONY PLAYSTATION karta pamięci, pad, okablowanie, 9 gier, - 250 zł. Zgorzelec, tel. 075/648-22-97

KONSOLA SONY PLAYSTATION przerobiona, pad, 7 gier, stan b. dobry, - 280 zł lub zamienię na komputer. Żary, tel. 0501/13-25-35

KONSOLA SONY PLAYSTATION II fabrycznie nowa, najnowszy model (V11), przerobiona (Ripper 3), gry gratis (dzwoń po szczegóły), gwarancja - 1.100 zł, możliwość dowozu na terenie Dolnego Śląska, możliwość przyjęcia w rozliczeniu innych konsol, używane PS2: nieprzerobiona - 600 zł przerobiona + gry (uszkodzone DVD) - 600 zł, przerobiona +. gry (100% sprawna) - 800, zł, Dreamcast + gry - 800 zł, Wrocław, tel. 0604/85-52-26 W01015814

KONSOLA SONY PLAYSTATION II, fabrycznie nowa, najnowszy model 5004 (V-9), przerobiona (Ripper II Delux), czyta gry: PSII, PSX, DivX, MP3, gwarancja, do zestawu gratis pilot + multitab + stojak - 1.130 zł lub kamera eye toy wraz z 12. oryginalnymi grami - 1.170 zł, możliwość dowozu i sprawdzenia w dniu zamówienia. W ofercie również X-Box oraz naprawy. wszystkich konsol, (wycena bezpłatna). Wałbrzych, tel. 0606/28-94-32 . W03000354

NOTEBOOKI
SPRZEDAŻ • SKUP • SERWIS
NOWE www.ncom.prv.pl OTWARTE
PODEJRZANIE NISKIE CENY !!!
Wrocław, ul. Henryka Brodatego 7,
tel. 071/797-66-07, 0-606 318 952
OP022837

KONSOLA SONY PLAYSTATION II V11-50004 fabrycznie nowa, przerobiona Ripper 3 Gold, udoskonalony laser, czyta DVD-R/RW, CD-R/RW, gry z PSX, Divx, MP3, JPEG, navigator + RGB Fix, na gwarancji, z pilotem DVD lub podstawka i inne bonusy - 1.080 zł, konsola z Eye Toy - 1.140 zł, możliwość dowozu sprawdzenie, wysyłka 24 godz., karty pamięci, akcesoria,. przeróbki PS2, PSX, Wałbrzych, tel. 0694/21-82-28 W01015754

KONSOLA SONY PLAYSTATION II przerobiona, Dual Shock, okablowanie, gry, dwa pady zwykłe, mało używana, - 660 zł. Bolesławiec, tel. 0606/50-08-77

KONSOLA SONY PLAYSTATION II fabrycznie nowa, Dual Shock, nieprzerobiona, instrukcja obsługi, - 850 zł. Bolesławiec, tel. 0692/97-98-60

KONSOLA SONY PLAYSTATION II 39004 50 gier, okablowanie, przerobiona, pudełko, - 950 zł. Chojnów, powiat legnicki, tel. 0604/48-62-07

KONSOLA SONY PLAYSTATION II fabrycznie nowa, przerobiona, Dual Shock, okablowanie, 8 gier, - 900 zł. Grodziszcze, powiat świdnicki, tel. 0502/65-64-99

OP040371
PLAYSTATION 2
X-BOX
KONSOLE NOWE I UŻYWANE
PROFESJONALNY SERWIS
ORYGINALNE GRY
SKUP KONSOL NOWYCH,UŻYWANYCH I USZKODZONYCH
SKUP ORYGINALNYCH GIER
PS2 890,-
X-Box 890,-
NAPRAWIMY KAŻDĄ KONSOLĘ
PRZERÓBKI I NAPRAWY U KLIENTA
SUPER ZESTAW
PS2 PRZEROBIONA
DWA PADY
KARTA PAMIĘCI 8MB
KABEL RGB
tylko 1260,-
SPRZEDAŻ WYSYŁKOWA
(KOSZT WYSYŁKI 12 ZŁOTYCH)
DOJAZD DO KLIENTA NA TERENIE DOLNEGOŚLĄSKI
TEL. 0 600 496 704

KONSOLA SONY PLAYSTATION II mało używana, 3 gry, karta pamięci 8 MB, pad, okablowanie, - 650 zł. Kudowa Zdrój, tel. 074/866-29-16 po godz. 18

KONSOLA SONY PLAYSTATION II 3 gry, karta pamięci 8 MB, stan idealny, - 700 zł. Kudowa Zdrój, powiat kłodzki, tel. 0607/62-75-02

KONSOLA SONY PLAYSTATION II okablowanie, nie przerobiona, Dual Shock, pad, 1 gra, - 590 zł. Legnica, tel. 0608/27-84-96

KONSOLA SONY PLAYSTATION II okablowanie, pad, Dual Shock - 540 zł. Lubań Śl., tel. 0602/86-00-33

KONSOLA SONY PLAYSTATION II stan b. dobry, nieprzerobiona, 2 dżojstiki, karta pamięci, pilot, okablowanie, - 720 zł lub zamienię na motorower Simson. Świdnica, tel. 074/857-15-87

KONSOLA SONY PLAYSTATION II nowa, nie używana, - 670 zł. Świdnica, tel. 0603/27-81-37

KONSOLA SONY PLAYSTATION II nowa, na gwarancji, pad analogowy, 2 gry, - 800 zł. Wrocław, tel. 0605/52-56-63

KONSOLA SONY PLAYSTATION II przerobiona, Dual Shock, DVD, gry, + film DVD, stan b. dobry, - 780 zł. Wrocław, tel. 0608/71-14-58

KONSOLA SONY PLAYSTATION II 39004 V7 4-miesięczna, przerobiona, Ripper 2, Dual Shock, okablowanie, pudełko, gry, stan idealny, - 800 zł Wrocław, tel. 0504/32-42-29

KONSOLA SONY PLAYSTATION II 30004 R uszkodzony laser, koszt naprawy ok. 380 zł, + gry, pad i karta pamięci, - 400 zł. Wrocław, tel. 071/344-32-81, 0693/17-18-20

KONSOLA SONY PLAYSTATION II nieprzerobiona, z padem, - 550 zł. Wrocław, tel. 0603/63-52-11

KONSOLA SONY PLAYSTATION II przerobiona, Ripper, Dual Shock, okablowanie, gry, zadbana, 1 właściciel, na gwarancji, - 850 zł. Wrocław, tel. 071/337-18-79, 0607/92-75-97

KUPIĘ AKCESORIA DO PC : nowe i używane oraz oryginalne programy. Wrocław, tel. 071/341-44-54, 0602/25-65-00

KUPIĘ AKCESORIA DO PC : drukarki laserowe, karty pamięci, fax-modemy, legalne programy: Office, Word, Windows i inne oraz kupię notebooki. Wrocław, tel. 071/332-50-01

KUPIĘ AKCESORIA DO PC : stację dysków, inne części. Wrocław, tel. 071/330-02-28, 0697/27-06-17

KUPIĘ DRUKARKĘ laserową. Wrocław, tel. 071/783-10-91, 0504/51-90-78

KUPIĘ DYSK TWARDY do notebooka, od 300 MB oraz 2 GB, napęd CD zewnętrzny. Krotoszyn, tel. 062/722-61-59, 0501/55-78-77

KUPIĘ GRY NA NINTENDO 64 lub zamienię na konsolę Sony Playstation. Jaworzyna Śląska, tel. 074/858-75-32, 0602/38-63-36

KUPIĘ KOMPUTER PC DURON, ATHLON Pentium II-IV, notebooka Pentium II-IV, monitory LCD. Dzierżoniów, tel. 0504/43-67-86, 074/831-87-00

KUPIĘ KOMPUTER PC nowy lub używany. Wrocław, tel. 071/341-44-54, 0602/25-65-00

KUPIĘ KOMPUTER PC może być z monitorem, nowy lub używany. Wrocław, tel. 071/780-59-55, 0503/05-12-01

KUPIĘ KOMPUTERY oraz notebooki, części komputerowe, monitory (tylko sprawne). Leszno, tel. 0609/68-95-95

KUPIĘ KOMPUTERY PC Pentium II, Pentium III, Pentium IV, AMD Athlon lub AMD Duron. Dzierżoniów, tel. 074/831-87-00, 0504/43-67-86

KUPIĘ KOMPUTERY PC AMD lub Pentium IV. Strzelin, tel. 0609/64-40-13

KUPIĘ KOMPUTERY PC Pentium II, Pentium III, Pentium IV, Celeron lub AMD, nowe lub używane, z monitorem lub bez. Wrocław, tel. 071/783-04-08

KUPIĘ KONSOLE Sony PlayStation, przerobioną, z dodatkami, w cenie do 190 zł oraz konsolę Sony PlayStation II, do 600 zł. Świdnica, tel. 0507/54-00-71

KUPIĘ KONSOLE SONY PLAYSTATION 7501, 9002, PS ONE przerobioną - do 180 zł oraz Sony Playstation II - do 600 zł. Jelenia Góra, tel. 075/755-19-56 rano, 0604/85-19-28

KUPIĘ KONSOLEĘ SONY PLAYSTATION I, II całą lub uszkodzoną, kompletną lub niekompletną. Wrocław, tel. 0603/24-97-32

KUPIĘ KONSOLĘ SONY PLAYSTATION PSX, PS ONE PS2 oraz oryginalne gry do konsoli PS2 i akcesoria. Wrocław, tel. 071/781-27-24, 0503/79-71-29

KUPIĘ KONSOLĘ SONY PLAYSTATION I, II całą lub uszkodzoną, kompletną lub niekompletną. Wrocław, tel. 0603/24-97-32

KUPIĘ KONSOLĘ SONY.PLAYSTATION PS ONE do 200 zł. Wrocław, tel. 0601/71-14-58

KUPIĘ KONSOLĘ SONY PLAYSTATION , Microsoft X-BOX, Playstation II, nową lub używaną, może być uszkodzona, a także oryginalne gry. Wrocław, tel. 071/344-02-49, 0600/96-59-30

KUPIĘ KONSOLĘ SONY PLAYSTATION II każdy model, może być uszkodzona lub nieprzerobiona, możliwość dojazdu na terenie Wrocławia (bezpłatnie) i Dolnego Śląska - do 700 zł. Wrocław, tel. 0604/85-52-26 W01015824

KUPIĘ KONSOLĘ SONY PLAYSTATION II przerobioną, kompletną, nowy model, do 700 zł, może być nieprzerobiona do 550 zł. Wrocław, tel. 0601/71-14-58

KUPIĘ KONSOLĘ SONY PLAYSTATION II nową lub używaną, przerobioną, z akcesoriami. Wrocław, tel. 0693/19-09-47

KUPIĘ KONSOLĘ SONY PLAYSTATION II. Wrocław, tel. 071/781-27-24, 0503/79-71-29

KUPIĘ MONITOR z płaskim kineskopem, nowy. Wrocław, tel. 0503/56-57-57

KUPIĘ MONITOR LCD nowy lub używany. Wrocław, tel. 071/780-59-55, 0503/05-12-01

KUPIĘ MONITOR LCD. Wrocław, tel. 071/783-10-91, 0504/51-90-78

KUPIĘ NOTEBOOKA PENTIUM III 500 128 MB RAM, HDD 20 GB, DVD-ROM, modem, w rozsądnej cenie. Bielany Wrocławskie, tel. 0504/70-96-34

KUPIĘ NOTEBOOKA nowego lub używanego. Strzelin, tel. 0609/64-40-13

KUPIĘ NOTEBOOKA. Wrocław, tel. 071/332-50-00, 0504/51-90-78

KUPIĘ NOTEBOOKA SONY UAIO. Zielona Góra, tel. 0607/20-31-90

KUPIĘ NOTEBOOKI Pentium III, Pentium IV, AMD, Centrino, w dobrej cenie, płatne gotówką. ., tel. 0505/77-91-31

KUPIĘ NOTEBOOKI Pentium II, Pentium III, Pentium IV lub Centrino. Dzierżoniów, tel. 074/831-87-00, 0504/43-67-86

KUPIĘ NOTEBOOKI Pentium II, Pentium III, Pentium IV, Celeron, Centrino lub AMD, w przystępnej cenie. Wrocław, tel. 071/797-66-07, 0606/31-89-52

KUPIĘ NOTEBOOKI PENTIUM II-IV lub AMD, Asus, Compaq, Aristo, HP, California, Dell, każdą ilość oraz akcesoria do notebooków. Wrocław, tel. 0692/74-62-54

KUPIĘ ORYGINALNE OPROGRAMOWANIE MICROSOFT korzystne ceny. ., tel. 0602/25-65-00 W81002324

KUPIĘ PROCESOR PENTIUM III lub Celeron, 1000 MHz albo szybszy, z możliwością dokładnego sprawdzenia. Bielany Wrocławskie, tel. 0504/70-96-34

KUPIĘ PROGRAMY NA PC legalne: MS Office, Word, Windows i inne. Wrocław, tel. 071/332-50-00, 0504/51-90-78

SKUP KOMPUTERÓW
PC-LOTUS tel:071-78-180-58
WROCŁAW ul. Krasińskiego 28
Gotówka w 10 minut
OP040118

MONITOR 15", SVGA, z szafką pod komputer, - 160 zł. Groblice, tel. 071/311-39-88

MONITOR 17" multimedialny, z głośnikami i mikrofonem, gwarancja 3 miesiące, - 240 zł. Wrocław, tel. 071/342-81-88

MONITOR 17" cyfrowy, OSD, stan b. dobry, - 210 zł. Wrocław, tel. 0505/22-78-43

MONITOR 21", cyfrowy, OSD, atrakcyjny wygląd, biała obudowa, kineskop Sony Trinitron, nie porysowany, 3 mies. gwarancji, okablowanie, - 650 zł. Wrocław, tel. 0609/35-24-34

MONITOR 15 cali, - 130 zł. Wrocław, tel. 0601/19-09-35

MONITOR 19", 2000 r. kolorowy, cyfrowy, - 350 zł. Bielany Wrocławskie, tel. 0504/70-96-34

MONITOR BACHER 15", - 920 zł. Wrocław, tel. 0503/65-09-50

MONITOR BELINEA 17" biały, wbudowane głośniki, stan b. dobry, - 280 zł. Ząbkowice Śląskie, tel. 074/810-05-30, 0601/08-69-73

MONITOR BELINEA 19". 2000 r. OSD, cyfrowy, maksymalna rozdzielczość 2048x1536, - 380 zł. Bielany Wrocławskie, tel. 0504/70-96-34

MONITOR BELINEA 17", 2002 r. kolorowy, cyfrowy, OSD, kineskop Mitsubishi Diamontron, rozdzielczość 1920/1440, - 550 zł. Wrocław, tel. 071/360-55-65, 0503/84-43-79

MONITOR EIZO F-77 21" profesjonalny, OSD, cyfrowy, gwarancja, faktura VAT, e-mail: tj17@wp.pl, - 650 zł. T.J. Computer, Wrocław, ul. Zdrowa 18/32 (boczna Tęczowej), tel. 071/342-32-30, 0502/04-13-01 W81001974

MONITOR EIZO 14" prod. japońskiej, stan dobry, - 80 zł. Wrocław, tel. 071/363-90-31

MONITOR HIVISION 15", stan b. dobry, - 200 zł. Lubin, tel. 0607/35-12-66

MONITOR IBM P70 17", 1997 r., nietypowa końcówka. Wrocław, tel. 071/373-04-36

MONITOR IBM G-54 6546, 1999 r. 15", 85 Hz, 1280x1024, menu na ekranie, mało używany, - 230 zł. Wilczyce, powiat wrocławski, tel. 071/399-08-49, 0693/13-32-23

MONITOR LG 17", - 500 zł. Wrocław, tel. 071/341-57-43

MONITOR MEDION 17" cyfrowy, OSD, - 230 zł. Wrocław, tel. 071/790-55-65, 0503/84-43-79

MONITOR PHILIPS 15", - 210 zł. Legnica, tel. 0601/72-34-21

MONITOR SIEMENS 14" stereo, menu, wbudowany mikrofon, głośniki, atrakcyjny wygląd, - 250 zł. Wrocław, tel. 071/765-92-76

MONITOR LCD 15" głośniki, mało używany, stan b. dobry, - 750 zł. Wrocław, tel. 071/346-25-99, 0501/29-86-96

MONITOR LCD NOKIA 500XA, 2000 r. multimedialny, mikrofon, brak zasilacza, - 470 zł. Wrocław, tel. 0609/84-51-40

MONITOR LCD PHILIPS 15-S4 15", 12 V, 220 W, biała obudowa, nowy, nieużywany, w kartonie, - 1.150 zł. Wałbrzych, tel. 074/849-14-33, 0504/18-99-22

MONITOR LCD SAMSUNG SM-172V 17 cali, 3-miesięczny, zapakowany, gwarancja, stan idealny, - 2.000 zł. Strzelin, tel. 0609/64-40-13

MONITORY 17" od 180 zł/szt., 19"- od 280 zł/szt., możliwość sprawdzenia, gwarancja. Międzygórze, powiat kłodzki, tel. 0507/15-66-40

NAPĘD CD-R 570 CD-text, z pilotem, przewód optyczny, 2 płyty CD-RW, stan b. dobry, - 650 zł lub zamienię na keyboard Yamaha DJX, GEM CD-30, mikser. Kłodzko, tel. 074/873-60-93, 0507/80-41-68

NAPĘD DVD-ROM TOSHIBA R51128 x4, płyta 4.7 GB w 15 min., kopiowanie wszelkich zabezpieczeń, w pudełku, oprogramowanie Nero 6X, bufor 2 MB, 6 funkcji w jednym napędzie, b. cicha praca, - 290 zł. Bełchatów, tel. 0697/43-31-94

NOTEBOOK 1300 HEWLETT-PACKARD N620C HDD 30 GB, 128 MB RAM, DVD-ROM, modem, karta telewizyjna, USB, Irda, TFT 14", kompletny, nieużywany, gwarancja 2 lata, - 2.200 zł. Wrocław, tel. 0503/55-14-51

NOTEBOOK AMD DURON 1000 COMPAQ PRESARIO 700 223 MB RAM, modem, DVD-ROM, FDD 1.44 MB, HDD 20 GB, karta muzyczna, 2 x USB, karta Lan Realtek RTL 8139, kolorowa matryca 14", torba, stan b. dobry, - 2.500 zł. Wrocław, tel. 0694/15-73-55, 0600/90-40-90

NOTEBOOK AMD DURON 1100 COMPAQ PRESARIO 700 128 MB RAM, HDD 20 GB, FDD 1.44 MB, DVD-ROM, USB x2, modem, karta sieciowa, złącze Irda, PCMCIA x2, wyświetlacz 14", torba, stan b. dobry, - 3.300 zł. Wrocław, tel. 0692/74-62-54

NOTEBOOK CELERON 2400 LCD, aktywna matryca 1024 x 768, 256 MB DDR RAM, możliwość do 1 GB, HDD 20 GB, Combo DVD/CD-RW, FDD, karta muzyczna Sound Blaster, karta grafiki SIS 650 do 64 MB, PS/2, 2 x USB 2.0, PCIMCIA, typ II, 56k modem, LAN 10/100, TV-out, CRT-out skórzana torba - 4.000 zł. Olesno, tel. 0697/58-80-51

NOTEBOOK CELERON 2400 HEWLETT-PACKARD 256 MB RAM, HDD 30 GB, DVD/CD-RW, modem 56 kbps, karta sieciowa 10/100 Mbit, bateria Li-Ion, Windows XP HE, wyświetlacz TFT 15", rok gwarancji, nowy, w pudełku, - 4.550 zł. Wrocław, tel. 0502/77-93-30

NOTEBOOK CELERON 500 HEWLETT-PACKARD OMNIBOOK HDD 20 GB, 192 MB RAM, DVD-ROM, TFT 14.1", fax-modem, USB x2, stan b. dobry, okablowanie, torba, lekki, - 2.600 zł. Wrocław, tel. 0602/51-81-01

NOTEBOOK CELERON 600 TOSHIBA, 2000 r. mysz, monitor 15", drukarka DeskJet 350, mało używany, uszkodzona klawiatura, - 1.300 zł. Wrocław, tel. 071/342-16-29

NOTEBOOK PENTIUM 133 kolorowa matryca 12", HDD 810 MB - 550 zł oraz notebook 486, stan b. dobry - 300 zł. Milicz, tel. 0694/71-71-76

NOTEBOOK PENTIUM 166 MMX IBM HDD 3 GB, matryca kolorowa, modem 56, CD-ROM, zasilacz, torba, - 950 zł. Wrocław, tel. 071/337-30-57

NOTEBOOK PENTIUM II 233 TOSHIBA 48 MB RAM, HDD 1.4 GB, matryca 13.1", ładowarka, CD-ROM, flop, - 800 zł. Wrocław, tel. 0506/79-03-91

NOTEBOOK PENTIUM II 300 DELL LATITUDE 64 MB RAM, TFT 13.3" Color, torba, kable, HDD 4 GB, złącze sieciowe, fax-modem, stan b. dobry, - 1.700 zł. Legnica, tel. 0604/78-92-73

NOTEBOOKI
SPRZĘT NOWY ORAZ
UŻYWANY (TANIO - SPRAWDŹ!)
SKUP, SPRZEDAŻ, SERWIS
Wrocław, ul. Świdnicka 12/16
(I piętro, via a via salonu ERA) OP 040115
tel. 071/ 343 74 98, 0608 89 89 09

NOTEBOOK PENTIUM II 300 16 MB RAM, karta muzyczna, HDD 1.1 GB, Windows 98, kompletny, stan b. dobry, - 850 zł. Wrocław, tel. 0697/27-52-02

NOTEBOOK PENTIUM III 700 CELERON SIEMENS FUJITSU HDD 6.2 GB, CD-ROM, 64 MB RAM, karta grafiki 64 MB, Windows, FDD 3 5", audio, - 2.000 zł. Wrocław, tel. 071/321-21-91

NOTEBOOK PENTIUM IV 2000 CENTRINO 256-512 MB RAM, HDD 20-120 GB, karta grafiki GeForce FX5600 64-128 MB, TV-out, DVD-ROM, CD-RW, fax-modem, karta sieciowa, ekran w najnowszej technologii hybrydowej 15-17.1", Fast IrDA 2 , USB x 3, Fire Wire, współpracuje z trójwymiarowymi okularami, nowy , na gwarancji - 3.690 zł., tel. 0505/77-91-31

NOTEBOOK PENTIUM IV 2000 ACER HDD 30 GB, 256 MB RAM, DVD, CD-RW - 4.000 zł, matryca 19" Magic, rozdzielczość 1024x768, plamka 0,294 mm, złącze cyfrowe DVI-D, stan idealny, - 1.900 zł. Lubin, tel. 0696/75-29-97

NOTEBOOK PENTIUM IV 2400 COMPAQ 2100 PRESARIO HDD 60 GB, RAM 512 MB, matryca 15,1", karta grafiki Radeon 7200 64 MB, modem, DVD + CD + nagrywarka, nowy, - 8.200 zł. Wrocław, tel. 0606/94-28-22

NOTEBOOK PENTIUM IV 2600 SONY VAIO 256 MB RAM, karta grafiki Radeon 9000 64 MB, Combo DVD/CDR-RW, modem, matryca 16", używany, stan b. dobry, - 5.500 zł. Zgorzelec, tel. 0600/50-31-40

3x Komputery www.3x.com.pl

Wrocław ul. Krakowska 37/45 bud.B
tel (071)782 81 98 tel. kom. 0508 36 92 70, 0603 50 58 27
fax(071)796 79 23
Czynne: Pn-Pt 10:00 - 18:00, Sobota 10:00 - 14:00 OP040189

Gwarancja do 36 miesięcy	ZESTAW PODSTAWOWY	DOPŁATY DO PROCESORÓW	
Procesor	AMD Duron1400+	Duron 1600	+ 12,-
Pamięć	128 MB DDRAM	Duron 1800	+ 59,-
Płyta gł.	Chipset SIS/VIA z Lan	Athlon 2000	+ 115,-
Dysk twardy	40 GB	Athlon 2200	+ 159,-
Grafika	GeForce4 Mx440 64 MB	Athlon 2400	+ 228,-
K.Dzwięk.	Ac'97 6 kanałowa	Barton 2500	+ 289,-
Napędy	Cdrom 52x, FDD 3,5"	Celeron 2,0	+ 205,-
Obudowa	MidiTower 300Watt	Celeron 2,4	+ 238,-
Inne	Klawiatura, mysz, głośniki	Celeron 2,6	+ 359,-
Ceny z podatkiem VAT	1139,- Rata 53 zł	PentiumIV 2,4+	687,-
		PentiumIV 2,8+	862,-

Karty graficzne - dopłaty	
GF FX5200 128MB tv	+ 96,-
GF FX 5800 128MB tv	+ 299,-
RADEON 9200 64MB tv	+ 55,-
RADEON 9200 128MB tv	+ 104,-
Dyski Twarde - dopłaty	
40 GB 7200 obr.	+ 15,-
80 GB 7200 obr.	+ 75,-
120 GB 7200 obr.	+ 145,-
Inne Dopłaty	
DVD 16/48	+ 63,-
CDRW 52/32/52	+ 81,-
DDR 128MB-> 25 MB	+ 66,-
Windows XP Home	+ 419,-

Monitory: 15" CRT od 417,- 17" CRT od 479,- 19" CRT od799,- 15" LCD od 1649,- 17" LCD od 2049,-

Zapraszamy do sklepu! Dowóz na terenie woj. Dolnośląskiego, Wielkopolskiego, Opolskiego i Lubuskiego

KOMPUTER NA RATY - TO JEST PROSTE!!!
Minimum formalności, kredyt w godzinę, bez pierwszej wpłaty bez zaświadczeń, raty 0% i to wszystko na telefon.
Nie wiesz czy dostaniesz raty - zadzwoń i sprawdź.

Zaprojektujemy, wykonamy, zmodernizujemy
SIECI KOMPUTEROWE
w firmie, w domu, konfiguracja wielostanowiskowa Neostrady, DSL
Neostrada

NOTEBOOKI ARISTO, MEDION Pentium iii 1000, nowy, 256 MB RAM, HDD 20 GB, DVD-ROM, FDD, TFT 14.1", S-VHS, TV, Irda, modem, karta sieciowa, USB x2, PCMCIA x2, głośniki, bateria Li-Ion, zasilacz, torba, cena 2.650-3.350 zł/szt., notebooki Pentium 100, 133, 166, 200, 233 MHz, różne k zł. Wrocław, tel. 0609/84-51-40

NOTEBOOKI - KOMPUTERY - serwis - sprzedaż, regeneracja baterii, skup uszkodzonych notebooków, PC-TELL, ul. Sokolnicza 7/17, pawilon 27, pc-tell@wp.pl. ., tel. 071/792-00-83 (fax), 0504/16-90-61 W81002184

NOTES ELEKTRONICZNY G-LAB DB16-10 nowy, - 50 zł. Wrocław, tel. 0694/08-92-49

NOWOŚCI NA CD I DVD! NAJSZYBCIEJ TYLKO U NAS: GRY, PROGRAMY I FILMY NA PC, Sega Dreamcast, Sony Playstation I, II, X-Box - 10 zł/szt., wszystkie tytuły i nowości, bezpł. spis, płyty sprawdzone - (gwarancja!) Przy zakupie 5 szt. otrzymasz 2 CD gratis, przy 10 szt.-5 CD gratis, wysyłka w ciągu 48 godz. lub dowóz w dniu zamówienia na całym obszarze Dolnego Śląska, nie trać. czasu i już dziś złóż, zamówienie, tel. 0603/48-43-35 W01016034

OBUDOWA AT z zasilaczem 200 W, - 20 zł. Bielany Wrocławskie, tel. 0504/70-96-34

PAMIĘĆ RAM SIMM 2 x 16 MB - 30 zl. Bielany Wrocławskie, tel. 0504/70-96-34

PAMIĘĆ RAM SIMM EDO, 2 x 4 MB - 2.50 zł, 2 x 8 MB - 5 zł, 2 x 16 MB - 20 zł, 2 x 32 MB - 40 zł. Syców, powiat oleśnicki, tel. 0608/64-27-83

PAMIĘĆ RAM 512 MB, SDRAM, PC133, - 250 zl. Wrocław, tel. 0506/08-50-75

PŁYTA GŁÓWNA AMD AGPX8-JDDR V PCI, VSB 20, Audio 5.1 chanel, KM266, ATA 133, DDR400/333, sterowniki, instrukacja, nowa na gwarncji oraz obudowa ATX z zsilaczem, - 290 zł. Wrocław, tel. 0506/55-29-17

PŁYTA GŁÓWNA AMD ECS K7VTA3, chipset KT333, zintegrowana karta dźwiękowa i karta sieciowa, AGP x4, 5 gniazd PCI, 4 porty USB, 2 porty COM, port LPT, 2 gniazda ATA133, 3 gniazda pamięci DDR, do procesorów AMD Athlon XP i AMD Duron, FSB333, nowa, gwarancja, - 130 zł. Wrocław, tel. 0506/08-50-75

PŁYTA GŁÓWNA PENTIUM II z procesorem 650 MHz, stan b. dobry, - 300 zł. Twardogóra, tel. 071/315-84-20 po godz. 16, 0505/43-54-50

PŁYTA GŁÓWNA PENTIUM II, III z procesorem Pentium II 450 MHz + 64 MB RAM, - 150 zł. Wrocław, tel. 0694/86-28-75

PODKŁADKI POD MYSZ duża ilość, nowe - 1.50 zł/szt. Nowogrodziec, tel. 075/731-73-63 po godz. 20, 0607/04-19-62

PORT PODCZRWIENI IrDA do połączenia bezprzewodowo telefonu, laptopa, drukarki z komputerem, przejściówka gratis, - 45 zł. Zielona Góra, tel. 0607/31-13-27

PROCESOR PENTIUM II 350 INTEL - 45 zl, pamięć 128 MB RAM DIMM PC 100 - 80 zł. Wrocław, tel. 071/372-01-29, 071/352-97-68

PROGRAMY NA PC : Windows XP Professional, Office XP Professional, Norton Antivirus 2004, Microsoft Publisher, wizytówki, pocztówki, dyplomy, etykiety itp., Skoki Narciarskie 2003, Harry Potter i kamień filozoficzny, wysyłka - 25 zł. Wrocław, tel. 0601/67-00-55

PROGRAMY NA PC 12.000 zdjęć o tematyce erotycznej - 10 zł/CD. Wrocław, tel. 0603/49-73-81

SKANER MUSTEK 1200ED, - 95 zł. Wrocław, tel. 0692/05-12-22

SKANER PLUSTEK kompletny, wejście LPT, zasilacz, kabel, sterownik, - 85 zł. Wrocław, tel. 071/782-69-94, 0507/50-26-22

SKANER PRIMAX rozdzielczość 1200x600, oprogramowanie, pudełko, mało używany, stan idealny, - 110 zl. Krzywa, tel. 0600/21-46-74

TUSZ I TONER DO DRUKAREK Hewlett-Packard i Lexmark, od 59 zł Wrocław, tel. 0604/96-32-80

TUSZ I TONER DO DRUKAREK oryginalne i regenerowane, głowice regenerowane, ceny od 50 zł, regeneracja głowic, kolorowa - 30 zł, czarna - 25 zł, toner - 90 zł, udrażnianie głowic - 15 zł. Wrocław, tel. 071/341-10-29, 0604/30-37-76

ZAMIENIĘ FILMY NA PC oryginalne, dla dzieci od 3-7 lat, 27 szt., „Przyjaciele z krainy wiedzy" - na nagrywarkę. Złotoryja, tel. 076/878-34-00, 0501/24-39-01

ZAMIENIĘ GRĘ NA SONY PLAYSTATION Metal Gear Solid 2, 2 płyty CD, 70 zł - na inną. Legnica, tel. 076/854-53-99

ZASILACZ AWARYJNY UPS 400 FISKAL do kas fiskalnych i komputerów, - 250 zł. Stare Siołkowice, gm. Popielów, powiat opolski, tel. 077/469-21-55

ROWERY

CZĘŚCI ROWEROWE : piasty Campagnolo Veloce + kaseta - 500 zł, klamki Veloce - 550 zł., korba Shimano Ultegra - 400 zł, klamkomanetki XTR - 700 zl. Świdnica, tel. 074/666-92-61, 0506/03-28-92

HULAJNOGA elektryczna, czarna, wygląd skutera, siodełko, bagażnik, światło, nośność do 120 kg, prędkość 20 km/godz, - 750 zł. Wrocław, tel. 071/346-40-11, 0505/18-00-16

KUPIĘ ROWERY z silnikami lub same silniki, stan obojętny, do 150 zl. Kępno, tel. 0606/43-23-19

RAMY ROWEROWE : MTB Sintesi Jade, prod. USA, aluminiowa, rozm. 17,5 - 1.200 zl, Ciocc, szosowa, rozm. 590, nowa - 500 zł. Śrem, tel. 061/283-77-17

RAMY ROWEROWE : wyścigowa „Red-Bull", wys. 58 cm - 1.000 zł, i górska MTB wys. L - 1 000 zł. Świebodzice, tel. 074/666-92-61, 0601/17-64-91

ROWER GÓRSKI damski, koła 24", stan b. dobry, - 230 zl. Wrocław, tel. 071/791-42-07

ROWER GÓRSKI prod. USA, gruba rama, amortyzatory, koła 26", do regulacji, - 120 zl. Wrocław, tel. 071/341-51-50, 0600/66-20-61

ROWER GÓRSKI silnik spalinowy, nowy, na gwarancji + rower górski, używany, amortyzatory, gruba rama, - 390 zł. Wrocław, tel. 0506/54-44-96

ROWER GÓRSKI ALEX FULL aluminiowa rama, osprzęt Deore, 27 speed, V-brake, amortyzatory z przodu i z tyłu, stan b. dobry - 1.490 zł; rower górski GT, rama Cr-Mo, 27 speed, V-brake, lekki, Deore LX + Deore - 1.190 zł. Wrocław, tel. 071/347-43-19, 0696/41-71-01

ROWER GÓRSKI BIANCHI rama Cr-Mo 19", amortyzator RST Omega SC, wspornik kierownicy, wspornik siodła, rura kierownicy Ritchey, osprzęt Shimano (czarny) i Deore 9, przerzutki tylne i przednie Deore LX, - 2.600 zl. Wrocław, tel. 0501/22-16-77

ROWER GÓRSKI CANNONDALE żółty, z amortyzatorami, bardzo dobry osprzęt, - 1.600 zł. Gromadka, powiat bolesławiecki, tel. 0501/23-92-93

ROWER GÓRSKI CANNONDALE CAAD 3, 2000 r. czarny, rama 19", amortyzatory Rock Shock, Judy XC, obręcze Mavic, przekładnie LX, XT, 27 przełożeń, - 2.150 zł. Wrocław, tel. 071/765-31-49

ROWER GÓRSKI CLINTON koła 24", stan b. dobry, - 250 zł. Oleśnica, tel. 071/398-36-95

ROWER GÓRSKI FISCHER osprzęt Shimano TY-22, - 600 zł. Bolesławiec, tel. 0504/86-88-50

ROWER GÓRSKI GIANT BOX ONE niebiesko-żółty, aluminiowa rama, amortyzatory, hamulce Magura, obręcze wzmocnione, osprzęt STX, SRAM, stan idealny, - 2.100 zł. Wrocław, tel. 0600/61-58-27

ROWER GÓRSKI GT ZASKAR srebrny, aluminiowa rama 16", osprzęt dobrej klasy, amortyzator RST 89 mm, używany przez dziewczynę, profesjonalny, stan b. dobry, licznik Sigma, cena ramy w sklepie 2800 zł, - 1.500 zł. Nysa, tel. 0608/47-43-95

ROWER GÓRSKI KENTS aluminiowa rama, amortyzator, szerokie opony, osprzęt Deore, - 700 zł. Wrocław, tel 071/368-13-16, 0601/70-43-53

ROWER GÓRSKI WHEELER 1900, - 800 zl. Wrocław, tel. 0503/69-09-56

ROWER KOLARSKI CENTURION rama 55 cm, osprzęt Suntour, koła Mavic, - 550 zl. Oleśnica, tel. 071/398-86-88, 0603/51-09-67

ROWER TREKINGOWY KETTLER 10 przełożeń, licznik, - 150 zł. Kłodzko, tel. 0505/30-20-59

ROWER TREKINGOWY STEVENS 862 osprzęt Deore, obręcze Mavic T221, 52 cm, - 1 100 zl., tel. 0602/56-83-39

ROWERY GÓRSKIE firmy Scoot, Trek, Giant, osprzęt Deore LX, XT, XTR, od 1.100 zł. Głogów, tel. 0509/13-11-54

ROWERY GÓRSKIE dla dzieci od 5 lat, z biegami oraz dla młodzieży i dorosłych, aluminiowe, bardzo ładne, od 80 zł/szt. Wrocław, tel. 0503/71-33-34

NIERUCHOMOŚCI, GARAŻE, KIOSKI

"ABC" GOTÓWKA OD RĘKI
ZAPŁACĘ ODSTĘPNE
za mieszkanie: OP032731
• kwaterunkowe • lokatorskie • służbowe •
pośrednictwo w realizacji książeczek mieszkaniowych
tel. (071) 342-86-02. 0501 453 102

BAR wyposażenie baru, nowy barek, wysokie stołki, narożniki tapicerowane, chłodziarka przepływowa z osprzętem do beczek typu „Keg" i inne, - 4.000 zł. Kępno, tel. 062/782-21-57

BAR lokalizacja przy „Tesco" w Lubinie, 32 m2, pełne wyposażenie gastronomiczne, w ciągłej eksploatacji, nowy sprzęt, zadbany, - 120.000 zł. Lubin, tel. 0695/72-43-14

BAR w Szczepanowie k. Środy Śląskiej, pow. 80 m2, z wyposażeniem, - 80.000 zł lub zamienię na mieszkanie albo wydzierżawię. Wrocław, tel 0691/96-35-67

BUDYNEK na przychodnię lekarską, ZOZ lub szkołę, w dzielnicy Fabryczna, duży teren zielony, pow. budynku 1200 m2 - 2.500.000 zł. Wrocław, tel. 0606/45-01-04

BUDYNEK GOSPODARCZY pow. 60 m2, po zlewni mleka, 300 m od zalewu w Sosnówce, wszystkie media, 3 pomieszczenia, - 35.000 zł. Lubin, tel. 0601/53-45-53

BUDYNEK GOSPODARCZY murowana stodoła, pokryta dachówką, pow. 90 m2, atrakcyjna lokalizacja, możliwość przeznaczenia na hurtownię lub magazyn itp., przy trasie Głogów - Leszno, - 18 000 zł. Szlichtyngowa, tel. 065/549-21-89

BUDYNEK GOSPODARCZY pow. 300 m2, z działką budowlaną 8 a, solidna budowa, wolno stojący, na każdą działalność, 12 km od Świdnicy, - 45.000 zł. Wieruszów, tel. 074/850-11-57

BUDYNEK MAGAZYNOWO-PRODUKCYJNY pow. 250 m2, działka 1000 m2, przy ul. Nowy Górnik w Oławie, - 120.000 zł. Oława, tel. 0693/39-63-75

BUDYNEK MIESZKALNO-USŁUGOWY podpiwniczony, 2 mieszkania po 70 m2, (budynki gosp., piekarnia, sklep spożywczy wraz z urządzeniami i towarem, prosperujące), działka 22 ary, wszystkie media, - 380.000 zł. Wiadrów, pow. jaworski, tel. 076/870-13-32 (zdjęcia do tej oferty można zobaczyć w internecie pod numerem - AC0753 http://wkz.autogielda.com.pl)

BUDYNEK USŁUGOWY możliwość adaptacji na dom, w Ustroniu, - 65.000 zł. Ustronie, powiat lubiński, tel. 0602/47-75-79

BUDYNKI GOSPODARCZE : stodoła murowana o pow. 90 m2 + kuźnia o pow. 60 m2, możliwość przeznaczenia na hurtownię, magazyn lub inny rodzaj działalności, przy trasie Głogów - Leszno, - 28.000 zł. Szlichtyngowa, tel. 065/549-21-89

DAM ODSTĘPNE ZA MIESZKANIE kwaterunkowe spółdzielczo-lokatorskie, służbowe, może być zadłużone (gotówka od ręki). ., tel. 071/342-86-02, 0501/45-31-02 W01016244

DAM ODSTĘPNE ZA MIESZKANIE KOMUNALNE lub spółdzielcze, we Wrocławiu, spłacę zadłużenie ., tel. 0604/50-16-03

DAM ODSTĘPNE ZA MIESZKANIE kwaterunkowe może być zadłużone, bez wygód. Wrocław, tel. 0698/23-37-09

DAM ODSTĘPNE ZA MIESZKANIE kwaterunkowe. Wrocław, tel. 071/361-19-53 po godz. 20, 0501/83-32-06

DAM ODSTĘPNE ZA MIESZKANIE kwaterunkowe załatwię formalności. Wrocław, tel. 071/342-71-68

DAM ODSTĘPNE ZA MIESZKANIE kwaterunkowe do remontu, zadłużone, gotówka od ręki. Wrocław, tel. 071/372-53-07, 0697/37-00-94

DAM ODSTĘPNE ZA MIESZKANIE kwaterunkowe lub lokatorskie, może być zadłużone lub do remontu, bez pośredników. Wrocław, tel. 0600/58-87-98

DAM ODSTĘPNE ZA MIESZKANIE kwaterunkowe. Wrocław, tel. 071/790-34-03, 0696/20-11-96

DAM ODSTĘPNE ZA MIESZKANIE kwaterunkowe ładne, w centrum Wrocławia lub w Śródmieściu, bez pośredników. Wrocław, tel. 0603/06-16-56

DO WYNAJĘCIA APARTAMENT 2-POZIOMOWY 4-pokojowy, kuchnia, łazienka, wszystkie media, pow. 125 m2, w domu jednorodzinnym, w Bielanach Wrocławskich - 2.500 zł/mies. Bielany Wrocławskie, gm. Kobierzyce, tel. 071/311-27-51

DO WYNAJĘCIA APTEKA działająca, w Ujeździe Wielkim, gmina Trzebnica, z pełnym wyposażeniem, przy trasie Trzebnica - Sułów - Milicz, nowowybudowany obiekt, na działce 114 m2, przylegający do przychodni lekarskiej, wynajem na 4 lata - 180.000 zl, sprzedaż - 370.000 zł., tel. 0607/93-04-99

DO WYNAJĘCIA BIURA pow. 150 m2, plac 3000 m2, w centrum Wrocławia, przy ul. K. Witolda, 1200 m od Ratusza, pokoje biurowe o pow. od 18 do 35 m2, , wszystkie media, telefon, internet, miejsca parkingowe - 20 zł/1 m2/mies., plac utwardzony, oświetlony - 1 zł/1 m2/mies. Wrocław, tel. 0607/60-84-57

DO WYNAJĘCIA BIURA o pow. od 16 do 80 m2, przy ul. Krakowskiej, możliwość wynajęcia magazynu - 15 zł/m2. Wrocław, tel. 0604/90-00-43

DO WYNAJĘCIA BIURO 120 m2, 6 pokoi, 2 x w.c., parter, piętro, od frontu, we Wrocławiu, na Krzykach, okolice Novotelu, okablowanie sieciowe, telefoniczne, ISDN i alarmowe - 23 zł/m2 mies. Wrocław, tel. 071/339-80-76

DO WYNAJĘCIA BUDYNEK wolno stojący, pow. 150 m2 + wiata, wszystkie media, na każdą działalność gosp., w Pęgowie, blisko Wrocławia - 600 zł/mies. lub przyjmę przedstawicielstwo. Oborniki Śląskie, powiat trzebnicki, tel. 071/310-76-66, 0696/93-45-69

DO WYNAJĘCIA CZĘŚĆ LOKALU klimatyzowana, przy ul. Widnej, we Wrocławiu - 50 zł/m2 + kaucja. Wrocław, tel. 0507/17-49-31

DO WYNAJĘCIA DOM duży, pow. 270 m2, położony w Rogowie Sobóckim. Sobótka, tel. 071/316-23-76 do godz. 16 W01015624

DO WYNAJĘCIA DOM wolno stojący w Malinie gm. Wisznia Mała, - 1.000 zł /mies.. Malin, tel. 071/312-45-20

DO WYNAJĘCIA DOM nowy, pow. 345 m2, przy trasie Wrocław - Oława, 15 km od centrum, działka o pow. 21 a (ogrodzona), wszystkie media, częściowo umeblowany - 4.000 zł/mies. Oława, tel. 071/313-38-80

DO WYNAJĘCIA DOM przy trasie Wrocław-Świdnica, idealny na przedstawicielstwo firmy lub do zamieszkania - 1.500 zł/mies. Wrocław, tel. 0508/10-76-95

DO WYNAJĘCIA DOM poniemiecki z zabudowaniami, do remontu, z maszyną do produkcji siatki ogrodzeniowej - w zamian za remont budynku. Wrocław, tel. 0603/54-37-38

DO WYNAJĘCIA DOM w zabudowie szeregowej segment skrajny, atrakcyjna lokalizacja, we Wrocławiu, na Krzykach, o pow. 340 m2, salon o pow. 50 m2, idealny do prowadzenia działalności gospodarczej - 3.800 zł/mies. Wrocław, tel. 071/361-05-05, 0501/25-54-07

DO WYNAJĘCIA DOM 5 pokoi, kuchnia, łazienka, działka 600 m2 - 2.000 zł/mies. Wrocław, tel. 071/349-37-42

DO WYNAJĘCIA DOM jednorodzinny, wszystkie media, działka 25 a, w Kątach Wrocławskich, - 800 zł /mies. Wrocław, tel. 071/363-43-89

DO WYNAJĘCIA DOM nad morzem oraz teren przy plaży na autokemping w Darłowie - 2.000 zł/mies. Wrocław, tel. 0602/50-63-84

DO WYNAJĘCIA DOM jednorodzinny, w Prusicach, garaż, ogród, - 1.000 zł. Wrocław, tel. 0695/52-11-43

DO WYNAJĘCIA DOM pow. 90 m2, dla 6 pracowników lub studentów, CO gazowe, cena 250 zł/osoba. Wrocław, tel. 071/357-47-35

DO WYNAJĘCIA DZIAŁKA pow. 18.000 m2, we Wrocławiu, ogrodzona, uzbrojona, woda, prąd, linia telefoniczna + budynek mieszkalno-gospodarczy - 4.000 zł/mies. Wrocław, tel. 071/341-40-77 po godz. 9, 071/330-19-29 do godz. 9, 0608/84-46-03

DO WYNAJĘCIA DZIAŁKA ogrodzona, własnościowa, 2000 m2, w centrum os. Wojszyce, we Wrocławiu, na długi okres czasu, możliwość budowy sklepów, kiosków, magazynów itp. - 6 zł/m2/mies. Wrocław, tel. 071/373-04-39

DO WYNAJĘCIA GARAŻ w Legnicy, przy ul. Poselskiej, róg ul. Kolbego, prąd, kanał - 150 zł/mies. Legnica, tel. 076/723-79-66, 0608/58-57-33

DO WYNAJĘCIA GARAŻ przy ul. Ostrowskiego, - 150 zł /mies.. Wrocław, tel. 0603/58-25-28

DO WYNAJĘCIA GARAŻ na Pilczycach, między ulicami Bednarską i Papierniczą, - 200 zł /mies.. Wrocław, tel. 071/353-81-89

DO WYNAJĘCIA GARAŻ przy ul. Powstańców Śląskich - 200 zł/mies. Wrocław, tel. 0604/90-00-43

DO WYNAJĘCIA GARAŻ na terenie strzeżonym, pow. 18 m2, we Wrocławiu przy ul. Przedmiejskiej - 280 zł/mies. Wrocław, tel. 071/355-62-84, 0508/12-02-00

DO WYNAJĘCIA GARAŻ przy ul. Ostrowskiego, 20 m2 - 150 zł/mies. Wrocław, tel. 0601/40-33-42

DO WYNAJĘCIA GARAŻ w willi przy ulicy Jugosłowiańskiej, - 200 zł /mies. Wrocław, tel. 071/327-41-92

DO WYNAJĘCIA GARAŻ przy ul. Zaporoskiej róg ul. Grabiszyńskiej, - 150 zł /mies.. Wrocław, tel. 071/336-30-07 po godz. 15

DO WYNAJĘCIA GARAŻ - 250 zł/mies., we Wrocławiu, na Sępolnie, przy ul. Monte Cassino. Wrocław, tel. 071/794-52-19

DO WYNAJĘCIA GARAŻ 17 m2, na Krzykach, okolice telewizji, przy ul. Polarnej, osobny wjazd, prąd - 250 zł/mies. Wrocław, tel. 071/339-85-60, 0506/96-80-48

DO WYNAJĘCIA GARAŻ przy ul. Stalowej, - 180 zł. Wrocław, tel. 071/368-10-63, 0600/28-32-27

DO WYNAJĘCIA GARAŻ murowany, w zabudowie szeregowej, 18 m2, przy ul. Braterskiej - 180 zł/mies. Wrocław, tel. 071/765-32-75

DO WYNAJĘCIA GARAŻ w okolicach ul. Hallera - 180 zł/mies. Wrocław, tel. 071/363-24-49, 0504/02-81-12

DO WYNAJĘCIA GARAŻ w zabudowie szeregowej przy ul. Wolbromskiej, - 150 zl /mies.. Wrocław, tel. 071/361-56-06

DO WYNAJĘCIA GRUNT w Siechnicach, pow. 4 ha, przy rzeczce, 600 m od głównej drogi Wrocław - Opole, cena 500 zł/ha/rocznie. Siechnice, pow. wrocławski, tel. 0691/69-51-16

DO WYNAJĘCIA GRUNT ogrodzony, oświetlony, ochrona, pl. Grunwaldzki - 2 zł/m2. Wrocław, tel. 0603/38-13-77

DO WYNAJĘCIA GRUNT rolny, pow. 1 ha, we Wrocławiu - 500 zł/mies. Wrocław, tel. 0505/41-93-51

DO WYNAJĘCIA HALA magazynowa o pow. 250 m2, ocieplona, wszystkie media, - 1.500 zł /mies. Bolesławiec, tel. 0602/32-84-39

DO WYNAJĘCIA HALA o pow. 750 m2 wraz z zapleczem socjalnym, przy drodze Wrocław-Oława - 4 zł/m2. Groblice, tel. 071/311-54-14 wieczorem

DO WYNAJĘCIA HALA o pow. 80 m2, na magazyn, hurtownię, inne, 10 km od giełdy w Lubinie, - 1.000 zł /mies.. Szklary Górne, tel. 076/844-84-69

DO WYNAJĘCIA HALA pow. 250 m2, murowana - 800 zł/mies. Zbytowa, gm. Bierutów, tel. 071/315-70-02

DO WYNAJĘCIA KIOSK handlowy wolno stojący, pow. 36 m2, przy ul. Olszewskiego we Wrocławiu, - 1.500 zł /mies. + liczniki. Wrocław, tel. 0504/27-64-11

DO WYNAJĘCIA KIOSK handlowy o pow. 16 m2, na placu przy ul. Zielińskiego, CO, woda, kafelki, meble, cena 1500 zł/mies. Wrocław, tel. 071/337-04-33, 0503/03-80-89

DO WYNAJĘCIA LOKAL 57 m2, na biuro, ewentualnie sklep, w centrum Wrocławia, 3 pomieszczenia + łazienka, w nowej plombie, witryna, ładnie wykończony - 1.800 zł/mies. netto + opłaty. Wrocław, tel. 071/372-69-14 W80000764

DO WYNAJĘCIA LOKAL w centrum Wrocławia, pow. 40-100 m2, na produkcję lub pracownię - 8-12 zł/m2., tel. 0501/05-41-82

DO WYNAJĘCIA LOKAL wolno stojący o pow. 80 m2 + zaplecze socjalne, na każdą działalność, w centrum Bielawy, miejsca parkingowe, rampa, 2 witryny, dod. wejście - 1.800 zł/mies. Bielawa, tel. 074/833-11-09, 074/834-00-48

DO WYNAJĘCIA LOKAL handlowy Wrocław - Biskupin, pow. 70 m2, dobra lokalizacja, cena 3200 zł/mies. + opłaty. Góra, tel. 065/543-27-75

DO WYNAJĘCIA LOKAL o pow. 225 m2 + ogród, w Jeleniej Górze, nadaje się na działalność gastronomiczno-handlową, cena 1800 zł/mies. Jelenia Góra, tel. 075/764-83-73, 0693/21-29-63

DO WYNAJĘCIA LOKAL pow. 60 m2, przy ul. Odrodzenia 2, w Lublnie, przy Rynku, po remoncie kapitalnym, - 1.300 zł /mies.. Lubin, tel. 076/844-18-81, 0606/30-61-72

DO WYNAJĘCIA LOKAL handlowo-usługowy w Lubinie, w centrum, pow. 28 m2 - 1.220 zł/mies. + opłaty. Lubin, tel. 0609/18-44-05

DO WYNAJĘCIA LOKAL atrakcyjna lokalizacja, pow. 46 m2, - 1.000 zł /mies.. Lubin, tel. 076/846-13-39, 0601/75-17-99

DO WYNAJĘCIA LOKAL magazynowy, pow. 400 m2, w Lubinie, w pobliżu giełdy samochodowej - 4.50 zł/m2. Lubin, tel. 0693/58-09-90

DO WYNAJĘCIA LOKAL handlowo-usługowy w centrum Milicza, pow. 300 m2, CO, winda, parking, - 3.000 zł /mies. (bez dodatkowych opłat). Milicz, tel. 0601/77-14-78

DO WYNAJĘCIA LOKAL handlowo-usługowy w centrum Namysłowa, pow. 43 m2, nowy, z witryną, - 1.300 zł /mies. lub nawiążę współpracę. Namysłów, tel. 077/410-27-10, 0601/17-04-05

DO WYNAJĘCIA LOKAL na małą hurtownię lub sklep, na targowisku w Sobótce, cena 15 zł/m2. Sobótka, tel. 071/391-04-05

DO WYNAJĘCIA LOKAL handlowy o pow. 90 m2, w centrum Strzegomia - 1.800 zł/mies. Strzegom, powiat świdnicki, tel. 0601/33-53-95

DO WYNAJĘCIA LOKAL pow. 33 m2 w centrum Środy Śląskiej - 600 zł/mies. Środa Śląska, tel. 071/317-67-96

DO WYNAJĘCIA LOKAL użytkowy o pow. 102 m2, przy ul. Niemcewicza we Wrocławiu, - 4.000 zł /mies.. Twardogóra, tel 071/315-83-49, 0601/16-87-80

DO WYNAJĘCIA LOKAL użytkowy w centrum, pow. 19 m2, na każdą działalność gosp. - 700 zł/mies. Wałbrzych, tel. 0605/68-85-58

DO WYNAJĘCIA LOKAL o pow 61 m2-cena 1.500 zł+opłaty; 24 m2-cena 600 zł+ opłaty (idealne na biuro, kiosk ruchu); 48 m2-1.200 zł+opłaty. Wrocław, tel. 071/795-67-63

DO WYNAJĘCIA LOKAL handlowo-użytkowy 16 m2, witryna, ul. Kościuszki, telefon - 1.000 zł/mies. Wrocław, tel. 0506/09-71-17

DO WYNAJĘCIA LOKAL handlowo-usługowy pow. 50 m2, przy ul. Szczytnickiej, - 2.300 zł /mies.. Wrocław, tel. 0605/05-40-03

DO WYNAJĘCIA LOKAL usługowy sklep o pow. 18 m2, w Śródmieściu, duża wystawa, ogrzewanie gazowe, telefon. Wrocław, tel. 071/353-21-80

DO WYNAJĘCIA LOKAL nowy, pow. 57 m2, na Krzykach, na parterze, witryny, parking, atrakcyjna lokalizacja - 3.100 zł/mies. Wrocław, tel. 071/368-76-49 po godz. 18, 0602/40-41-96

DO WYNAJĘCIA LOKAL użytkowy pow. 15 m2 we Wrocławiu przy ul. Kozanowskiej, wszystkie media, wejście od ulicy - 700 zł/mies. + opłaty i kaucja. Wrocław, tel. 071/353-17-88

DO WYNAJĘCIA LOKAL użytkowy we Wrocławiu przy ul. Kleczkowskiej, pow. 52 m2, po remoncie, wszystkie media - 1.500 zł/mies. + opłaty i kaucja. Wrocław, tel. 0606/17-58-86

DO WYNAJĘCIA LOKAL handlowy na Krzykach, przy ulicy Porannej 50a, pow. 152 m2, 5 witryn, możliwy podział na 2 mniejsze, - 4.000 zl /mies. Wrocław, tel. 071/794-52-36

DO WYNAJĘCIA LOKAL produkcyjno-magazynowy, wszystkie media, Internet, idealny na produkcję spożywczą, rampa, pomieszczenia socjalne i biurowe - 15 zł/m2 mies. Wrocław, tel. 071/372-64-66

DO WYNAJĘCIA LOKAL użytkowy we Wrocławiu, przy ul. Czarnieckiego (róg ul. Poznańskiej), na parterze, o pow. 35 m2, luksusowo wykończony, alarm, rolety, na biuro, gabinet itp , cena - 1.000 zł/mies. + opłaty i liczniki. Wrocław, tel. 0601/70-35-65, 0501/16-25-37

DO WYNAJĘCIA LOKAL użytkowy przy ul. Grabiszyńskiej, w pawilonach usługowo-handlowych, b. dobra komunikacja, pow 136 m2, na parterze, 2 witryny - 42,70 zł/m2 oraz na 1. piętrze, 20 m2, 50 m2 i 70 m2 - 30,50 zł/m2 + liczniki Wrocław, tel. 071/372-47-98, 0607/26-03-33

DO WYNAJĘCIA LOKAL BIUROWY 50 m2, na biuro, kancelarię, gabinet, parter, centrum Wrocławia - 30 zł/m2. Wrocław, tel 071/343-63-89, 0605/69-24-22

DO WYNAJĘCIA LOKAL użytkowy o pow. 59 m2, na handel, usługi, 2 duże witryny, w ciągu handlowym, przy ul. Św. Wincentego - Rydygiera - 1.800 zł/mies. + opłaty. Wrocław, tel. 0691/66-16-34

DO WYNAJĘCIA LOKAL biurowy w domu wolno stojącym, przy ul. Żernickiej, osobne wejście, duży parking - 800 zł/mies Wrocław, tel. 071/357-77-31

DO WYNAJĘCIA LOKALE biurowe w centrum Wrocławia, wygodny dojazd, własny, duży parking, telefony, Internet, o różnych powierzchniach - 35 zł/m2 (w tym wszystkie opłaty). Żerniki Wrocławskie, tel. 071/311-79-12, 0501/57-54-12

DO WYNAJĘCIA MAGAZYN centrum, 230 m2, ogrzewany, pomieszczenie socjalne, 4.200.00 zł brutto, magazyn, 170 m2, ogrzewany, 2.500 zł + VAT, 50 m2 biurowo - socjalnych, 1.400 zł + VAT, Wrocław - Zachód, magazyn, 1000 m2, bez ogrzewania, plac manewrowy, pow. w tym także biura 15.000 zł + VAT. GL CONSULT,, tel. 071/355-70-42, 0501/14-78-67, 071/359-90-22 01012924

DO WYNAJĘCIA MAGAZYN pow. 50 m2 - 500 zł/mies. Wrocław, tel 0600/80-36-47

DO WYNAJĘCIA MAGAZYN pow. 190 m2, przy ul. Przedmiejskiej, parkingi, ochrona, plac manewrowy - 13 zł/m2. Wrocław, tel. 0508/24-04-90

DO WYNAJĘCIA MAGAZYNY o pow. 20 m2, 30 m2, 350 m2, rampa, przy ul. Krakowskiej, możliwość wynajęcia biura - 10 zł/m2. Wrocław, tel. 0604/90-00-43

DO WYNAJĘCIA MIEJSCE w pokoju 2-osobowym dla studentki, w Śródmieściu - 250 zł/os./mies. Wrocław, tel. 071/321-21-44, 0607/76-12-00

DO WYNAJĘCIA MIEJSCE w mieszkaniu studenckim dla studenta, w pokoju 2-osobowym, umeblowane, stałe łącze - 300 zł/mies. Wrocław, tel. 0503/32-22-53

DO WYNAJĘCIA MIEJSCE w pokoju 2-osobowym ok. pl. Dominikańskiego, - 280 zł. Wrocław, tel. 0604/57-40-09

DO WYNAJĘCIA MIESZKANIE 1-pokojowe pow. 30 m2, na Oporowie, kuchnia, przedpokój, łazienka, taras, umeblowane, wyposażone, miejsce garażowe, - 700 zł /mies. + opłaty licznikowe., tel. 071/788-73-24 W01013724

DO WYNAJĘCIA MIESZKANIE 2-pokojowe z balkonem, umeblowane, 45 m2, przy ul. Kościuszki, z c.o., w.c. - 850 zł/mies. Lwówek Śląski, tel. 075/782-48-43, 0604/24-48-33

DO WYNAJĘCIA MIESZKANIE 2-pokojowe o pow. 37 m2, z meblami lub bez, sprzęt AGD, plastikowe okna, przy ul. Kamiennej, TV kablowa, telefon, - 800 zł /mies. + opłaty licznikowe. Wrocław, tel. 0609/04-91-94, 071/348-94-12 W02003914

DO WYNAJĘCIA MIESZKANIE 1-pokojowe przy ul. Krzyckiej, nowe, pow. 35 m2, balkon, wyposażona kuchnia, b. atrakcyjne - 900 zł/mies. + opłaty. ., tel. 0501/19-11-27, 0501/41-14-01

DO WYNAJĘCIA MIESZKANIE 1-pokojowe we Wrocławiu, ul. Okulickiego, pow. 23 m2, jasna kuchnia, umeblowane, przy pętli autobusowej, cena 600 zł/mies. ., tel. 0608/53-37-08

DO WYNAJĘCIA MIESZKANIE 2-pokojowe w centrum Wrocławia, w okolicach dworca PKP, dla 2 osób pracujących, umeblowane, telefon, sprzęt AGD, media miejskie, łazienka z kabiną natryskową - 1.000 zł/mies. + liczniki i kaucja. Bolesławiec, tel. 075/732-26-48, 0693/55-04-30

DO WYNAJĘCIA MIESZKANIE 1-pokojowe kuchnia, w starym budownictwie, na parterze, - 200 zł /mies. + kaucja. Głuszyca, powiat wałbrzyski, tel. 0600/69-23-19

DO WYNAJĘCIA MIESZKANIE 3-pokojowe na wsi, kuchnia, łazienka, CO, CW, duży ogród, 6 km od Kłodzka - 500 zł/mies + opał i prąd. Krosnowice, tel 0609/25-72-66

DO WYNAJĘCIA MIESZKANIE 1-pokojowe w Legnicy, umeblowane, dla 3 osób, - 600 zł /mies. + liczniki. Legnica, tel. 0505/08-60-06

DO WYNAJĘCIA MIESZKANIE 3-pokojowe w centrum Legnicy, - 500 zł /mies. + opłaty licznikowe. Legnica, tel. 076/842-11-47

DO WYNAJĘCIA MIESZKANIE 1-pokojowe w centrum Legnicy, umeblowane, sprzęt AGD, TV kablowa - 350 zł/mies. + czynsz i liczniki. Legnica, tel. 076/723-79-66, 0608/58-57-33

DO WYNAJĘCIA MIESZKANIE 5-pokojowe pow. 110 m2, 2 łazienki, kominek, ogrzewanie podłogowe, - 1 250 zł /mies.. Lubin, tel. 076/844-82-11, 0607/82-00-77

DO WYNAJĘCIA MIESZKANIE 2-pokojowe w Lubinie, 32 m2, VIII piętro, kuchnia, łazienka. Lubin, tel. 076/749-62-98

DO WYNAJĘCIA MIESZKANIE 3-pokojowe 100 m2, przy ul. Grunwaldzkiej, I piętro, 3 duże pokoje, rozkładowe, nisza, w.c., kuchnia, łazienka, balkon, idealne na gabinet, biuro - 2.200 zł/mies. Lubin, tel. 0609/39-99-80

DO WYNAJĘCIA MIESZKANIE o pow. 38 m2, w Lubinie, - 300 zł /mies. + opłaty. Lubin, tel. 076/843-58-41

DO WYNAJĘCIA MIESZKANIE 3-pokojowe wysoki standard, w Lubinie, przy ul. Parkowej 57, - 700 zł /mies. + opłaty licznikowe. Lubin, tel. 076/846-72-64 po godz.18

DO WYNAJĘCIA MIESZKANIE 4-pokojowe w Łodzi, kuchnia, 2 łazienki, 2 tarasy, garaż, - 800 zł /mies. Łódź, tel. 0505/95-44-82

DO WYNAJĘCIA MIESZKANIE 2-pokojowe komfortowe, umeblowane, telefon, rozkładowe, pow. 42 m2, w nowym budownictwie, we Wrocławiu, na Krzykach, os. Huby, przy ul. Wieczystej, dla odpowiedzialnej osoby lub firmy - 1.000 zł/mies., + opłaty licznikowe. Strzelin, tel. 071/392-20-71

DO WYNAJĘCIA MIESZKANIE 2-pokojowe umeblowane, w Środzie Śląskiej, - 500 zł /mies. + liczniki. Środa Śląska, tel. 071/317-32-30, 0603/87-03-06

DO WYNAJĘCIA MIESZKANIE 3-pokojowe pow. 50 m2, w Św. Katarzynie, I piętro, c.o. etażowe, częściowo umeblowane - 600 zł/mies. + liczniki i kaucja Św. Katarzyna, powiat wrocławski, tel. 071/311-65-88 po godz. 19

DO WYNAJĘCIA MIESZKANIE 3-pokojowe na Krzykach, umeblowane, dla spokojnych studentów, od 15.02.2004 r. - 1.200 zł/mies. + opłaty + kaucja 1.000 zł. Świdnica, tel. 074/853-90-19, 074/853-80-55

DO WYNAJĘCIA MIESZKANIE 2-pokojowe we Wrocławiu, ul. Powstańców Śl. (wejście od ul. Sztabowej), pow. 47 m2, 1 p., rozkładowe, najchętniej dla małżeństwa, cena 1.000 zł + opłaty licznikowe. Trzebnica, tel. 071/312-15-09

DO WYNAJĘCIA MIESZKANIE 3-pokojowe I piętro, parking, ogród - 700 zl/mies. Wałbrzych, tel. 074/665-57-95, 0604/22-57-95

DO WYNAJĘCIA MIESZKANIE 2-pokojowe we Wrocławiu, przy pl. Św. Macieja (Śródmieście), rozkładowe, po remoncie, telefon, w pełni wyposażone - 1.050 zł/mies. + liczniki. Wierzbice, tel. 071/390-89-56, 0694/24-31-33

DO WYNAJĘCIA MIESZKANIE 3-pokojowe o pow. 48 m2, przy ulicy Katowickiej we Wrocławiu, - 900 zł /mies. + liczniki. Wilczyce, tel. 071/399-16-64, 0606/69-24-10

DO WYNAJĘCIA MIESZKANIE 2-pokojowe o pow. 55 m2, 2 piętro w bloku 4-piętrowym, przy ul. Szybowcowej - 1.000 zł/mies. + opłaty. Wrocław, tel. 071/325-92-49

DO WYNAJĘCIA MIESZKANIE 2-pokojowe pow. 52 m2, przy ul. Ostrowskiego - 900 zł/mies. + opłaty. Wrocław, tel. 0508/31-30-04

DO WYNAJĘCIA MIESZKANIE 2-pokojowe przy ul. Czekoladowej, pow. 81 m2, nowe, taras, garderoba - 1.350 zł/mies bez dodatkowych opłat. Wrocław, tel. 071/333-78-81

DO WYNAJĘCIA MIESZKANIE 2-pokojowe rozkładowe, pow. 52 m2, balkon, telefon, nieumeblowane - 900 zł + liczniki. Wrocław, tel. 071/363-45-79 po godz. 19

DO WYNAJĘCIA MIESZKANIE 1-pokojowe na Krzykach, balkon, luksusowe wyposażenie, na 2 piętrze, w budynku 4-piętrowym, bez pośredników, studenci wykluczeni - 800 zł/mies. + opłaty + kaucja. Wrocław, tel. 071/339-73-69, 0507/57-00-92

DO WYNAJĘCIA MIESZKANIE 2-pokojowe z piecem, w rejonie ul. Traugutta - 450 zł/mies. + liczniki. Wrocław, tel. 071/783-90-22

DO WYNAJĘCIA MIESZKANIE 3-pokojowe nowe, 2-poziomowe, pow. 65 m2, na Krzykach, 2 łazienki, częściowo umeblowane - 1.500 zł/mies. + liczniki + kaucja. Wrocław, tel. 071/361-47-52, 0607/59-72-73

DO WYNAJĘCIA MIESZKANIE 1-pokojowe pow. 32 m2, we Wrocławiu, na Krzykach, jasna kuchnia, łazienka, balkon, umeblowane, telefon - 750 zł/mies. + opłaty licznikowe. Wrocław, tel. 071/364-53-02

DO WYNAJĘCIA MIESZKANIE 2-pokojowe umeblowane, przy ul. Długiej, - 1.000 zł /mies. + opłaty + kaucja. Wrocław, tel. 071/345-35-20

DO WYNAJĘCIA MIESZKANIE 2-pokojowe we Wrocławiu, os. Oporów, pow. 42 m2, na 2 piętrze, komfortowe, garaż - 1.200 zł/mies. + opłaty licznikowe. Wrocław, tel. 071/361-48-28

DO WYNAJĘCIA MIESZKANIE 2-pokojowe o pow. 40 m2, umeblowane, we Wrocławiu, na Popowicach, - 900 zł /mies. + liczniki Wrocław, tel. 0504/17-62-08

DO WYNAJĘCIA MIESZKANIE 2-pokojowe we Wrocławiu, przy ul. Parnickiego, - 950 zł /mies. + liczniki. Wrocław, tel. 071/364-44-92

DO WYNAJĘCIA MIESZKANIE 1-pokojowe na Krzykach, we Wrocławiu, - 650 zł /mies. + opłaty licznikowe. Wrocław, tel. 071/361-41-37

DO WYNAJĘCIA MIESZKANIE 2-pokojowe przy ul. Chorwackiej, częściowo umeblowane, kuchnia, łazienka, - 800 zl /mies. + opłaty. Wrocław, tel. 0607/96-53-65

DO WYNAJĘCIA MIESZKANIE 1-pokojowe we Wrocławiu, na Zakrzowie - 700 zł/mies. + liczniki. Wrocław, tel. 071/345-52-45

DO WYNAJĘCIA MIESZKANIE 1-pokojowe kuchnia, łazienka, przedpokój, dla 1 osoby, - 450 zł /mies. bez dodatkowych opłat. Wrocław, tel. 0604/61-44-15

DO WYNAJĘCIA MIESZKANIE 2-pokojowe pow. 42 m2, na Psim Polu, w nowym budownictwie - 1.000 zł/mies. + liczniki. Wrocław, tel. 071/352-51-49, 0694/41-79-69

DO WYNAJĘCIA MIESZKANIE 1-pokojowe pow. 21 m2, umeblowane - 700 zł/mies. + liczniki. Wrocław, tel. 0608/34-91-27

DO WYNAJĘCIA MIESZKANIE 2-pokojowe komfortowe - 1.200 zł/mies. Wrocław, tel. 0600/36-32-64

DO WYNAJĘCIA MIESZKANIE 1-pokojowe pow. 27 m2 - 700 zł/mies. + opłaty licznikowe. Wrocław, tel. 071/325-34-28

DO WYNAJĘCIA MIESZKANIE 2-pokojowe pow. 42 m2, umeblowane, przy ul. Inżynierskiej, - 900 zł/mies + liczniki. Wrocław, tel. 0505/15-57-05

DO WYNAJĘCIA MIESZKANIE 1-pokojowe kuchnia, łazienka, blisko pl. Grunwaldzkiego, - 650 zł /mies. + liczniki. Wrocław, tel. 0605/05-40-03

Spółdzielnia Mieszkaniowa "Śródmieście - Prasa"
53-535 Wrocław, ul. Grabskiego 7A
tel./fax. 361 60 86, 332 74 61

informuje zainteresowanych, OP030564

że rozpoczęła budowę mieszkań własnościowych

2-pokojowych, o powierzchni 44 - 53,60 m²

cena 1m² mieszkania wykonanego w standardzie - 2.400 zł

przy ul. Komuny Paryskiej - róg Prądzyńskiego we Wrocławiu

osoby zainteresowane uzyskają wszelkie informacje w biurze
Spółdzielni przy ul. Grabskiego 7A, tel. 361 60 86, 332 74 61, 783 76 75

DO WYNAJĘCIA MIESZKANIE 1-pokojowe w willi, osobne wejście, na Psim Polu, - 700 zł /mies. bez dodatkowych opłat. Wrocław, tel. 071/330-57-13, 0502/07-50-04

DO WYNAJĘCIA MIESZKANIE 2-pokojowe o pow 48 m2, kuchnia, umeblowane, - 1.200 zł /mies. + liczniki. Wrocław, tel. 0501/72-52-92

DO WYNAJĘCIA MIESZKANIE 2-pokojowe o pow. 44 m2, umeblowane, - 600 zł /mies. + liczniki i kaucja. Wrocław, tel. 071/321-98-38, 0502/90-30-70

DO WYNAJĘCIA MIESZKANIE 2-pokojowe przy ul. Czekoladowej, pow. 81 m2, nowe, - 1.350 zł /mies. bez dodatkowych opłat. Wrocław, tel. 0508/31-30-00

DO WYNAJĘCIA MIESZKANIE 2-pokojowe pow. 51 m2, po remoncie, umeblowane, rozkładowe, kuchnia z jadalnią, - 1.000 zł /mies. + opłaty. Wrocław, tel. 071/348-33-95

DO WYNAJĘCIA MIESZKANIE 3-pokojowe we Wrocławiu, przy ul. Lubińskiej, umeblowane, lodówka, pralka - 1.000 zł/mies. + opłaty i kaucja. Wrocław, tel. 071/787-78-62

DO WYNAJĘCIA MIESZKANIE 2-pokojowe pow. 34 m2, w okolicy Poltegoru - 800 zł/mies. + opłaty. Wrocław, tel. 0607/30-80-33

DO WYNAJĘCIA MIESZKANIE 2-pokojowe na Popowicach, w nowym budownictwie, częściowo umeblowane - 800 zł/mies. + liczniki. Wrocław, tel. 071/318-57-69

DO WYNAJĘCIA MIESZKANIE 3-pokojowe pow. 50 m2, po remoncie, antresole, c.o., atrakcyjna lokalizacja - 1.000 zł/mies. + opłaty licznikowe. Wrocław, tel. 0606/78-67-80

DO WYNAJĘCIA MIESZKANIE 3-pokojowe pow. 59 m2, na 2. piętrze, c.o. - 800 zł + opłaty licznikowe. Wrocław, tel. 071/352-78-50

DO WYNAJĘCIA MIESZKANIE 1-pokojowe pow 35 m2, na 1. piętrze, balkon, umeblowane, przy ul. Hłaski, na os. Muchobór, w budynku 3-piętrowym - 700 zł + opłaty licznikowe. Wrocław, tel. 071/784-44-47

DO WYNAJĘCIA MIESZKANIE 2-pokojowe umeblowane, balkon, sprzęt AGD, pow. 52 m2, w nowym budownictwie, przy ul. Hłaski - 1.200 zł, + opłaty licznikowe. Wrocław, tel. 071/357-21-28

DO WYNAJĘCIA MIESZKANIE 2-pokojowe pow. 54 m2, przy ul. Krynickiej, cena 600 zł/mies., + opłaty licznikowe. Wrocław, tel. 071/789-07-84

DO WYNAJĘCIA MIESZKANIE 2-pokojowe pow. 33 m2, umeblowane, internet, na Nowym Dworze - 600 zł/mies., + opłaty licznikowe. Wrocław, tel. 0603/29-50-07

DO WYNAJĘCIA MIESZKANIE 1-pokojowe pow 32 m2, na 3 piętrze, przy ul. Piłsudskiego, umeblowane - 800 zł/mies., + opłaty licznikowe i kaucja. Wrocław, tel 071/795-81-40

DO WYNAJĘCIA MIESZKANIE 2-pokojowe pow. 37 m2, umeblowane, lodówka, pralka, c.o. miejskie, jasna kuchnia, blisko centrum, przy ul. Zaporoskiej, od zaraz - 850 zł/mieś., + opłaty licznikowe. Wrocław, tel. 071/362-55-16, 0502/53-82-08

DO WYNAJĘCIA MIESZKANIE 3-pokojowe komfortowe, częściowo umeblowane, we Wrocławiu, na Sępolnie - 1.000 zł/mies. + opłaty. Wrocław, tel. 071/321-92-54, 0608/44-62-38

DO WYNAJĘCIA MIESZKANIE w domku, pow. 35 m2, samodzielne, umeblowane, na osiedlu Strachocin, we Wrocławiu - 650 zł/mies. + liczniki. Wrocław, tel. 071/346-60-06

DO WYNAJĘCIA MIESZKANIE 2-pokojowe 52 m2, II piętro, balkon, przy ul. Daszyńskiego, w Śródmieściu, cicha i spokojna okolica, dobre połączenia komunikacyjne - 900 zł/mies. + opłaty. Wrocław, tel. 071/330-30-04, 0603/63-45-05

DO WYNAJĘCIA MIESZKANIE 3-pokojowe komfortowe, przy ul. Czajkowskiego, pow. 85 m2, kuchnia, łazienka, w.c., telefon, umeblowane, sprzęt AGD, RTV, garaż w przyziemiu, teren strzeżony - 1.600 zł/mies. + liczniki i kaucja. Wrocław, tel. 071/346-67-73

DO WYNAJĘCIA MIESZKANIE 1-pokojowe 20 m2, przy pl. Legionów, w centrum Wrocławia, po remoncie, w pełni umeblowane, sprzęt AGD, TV kablowa, telefon, Internet - 650 zł/mies. + opłaty (ok. 250 zł). Wrocław, tel. 0605/08-56-51

DO WYNAJĘCIA MIESZKANIE 1-pokojowe w budynku wolno stojącym, we Wrocławiu, kuchnia, łazienka, przedpokój, po remoncie, osobne wejście, możliwość parkowania samochodu na posesji - 600 zł/mies. + opłaty. Wrocław, tel. 071/341-40-77 po godz. 9, 071/330-19-29 do godz. 9, 0608/84-46-03

DO WYNAJĘCIA MIESZKANIE 2-pokojowe 48 m2, kuchnia, umeblowane, we Wrocławiu przy ul. Kazimierskiej - 1.200 zł/mies. + liczniki. Wrocław, tel 071/355-62-84, 0501/72-52-92

DO WYNAJĘCIA MIESZKANIE 2-pokojowe przy ul. Powstańców Śl., pow. 52 m2 - 900 zł/mies. + opłaty. Wrocław, tel. 0508/31-30-04

DO WYNAJĘCIA MIESZKANIE 2-pokojowe kuchnia, łazienka, Stabłowice, - 700 zł /mies. + liczniki. Wrocław, tel. 0505/95-44-82

DO WYNAJĘCIA MIESZKANIE 1-pokojowe balkon, kuchnia, łazienka, telefon, winda, zsyp, we Wrocławiu przy ulicy Lubuskiej, od zaraz - 800 zł/mies. + liczniki + kaucja. Wrocław, tel. 071/343-48-33, 0501/59-68-89

DO WYNAJĘCIA MIESZKANIE 1-pokojowe 33 m2, Gądów Mały, umeblowane, wyposażone, kuchnia, balkon, słoneczne - 900 zł/mies. + licznik + kaucja 1.000 zł. Wrocław, tel. 071/350-03-16

DO WYNAJĘCIA MIESZKANIE 2-pokojowe o pow. 40 m2, - 500 zł /mies. + opłaty licznikowe. Wrocław, tel. 071/357-68-69

DO WYNAJĘCIA MIESZKANIE 1-pokojowe przy pl. Dominikańskim, kuchnia, po remoncie, umeblowane, AGD, komfortowe, kaucja 1.000 zł, - 800 zł /mies. + opłaty. Wrocław, tel 0691/50-73-69

DO WYNAJĘCIA MIESZKANIE 2-pokojowe o pow. 38 m2, umeblowane, we Wrocławiu przy ul Grabiszyńskiej, - 1 000 zł /mies. + opłaty. Wrocław, tel. 0605/78-75-64

DO WYNAJĘCIA MIESZKANIE 1-pokojowe o pow. 38 m2, łazienka, kuchnia, winda, umeblowane, pralka, we Wrocławiu, przy ul. Żeromskiego, - 900 zł /mies. + opłaty. Wrocław, tel. 071/342-51-57 po godz. 16

DO WYNAJĘCIA MIESZKANIE 2-pokojowe pow. 50 m2, przy ul. Sokolej, rozkładowe, umeblowane - 1.000 zł/mies. + liczniki. Wrocław, tel. 071/337-18-95, 071/336-12-97

DO WYNAJĘCIA MIESZKANIE 1-pokojowe przy pl. Legionów, komfortowe, po remoncie, panele, kafle, kabina prysznicowa, umeblowane, sprzęt AGD, - 700 zł /mies + opłaty licznikowe i kaucja 800 zł. Wrocław, tel. 0691/50-73-69

DO WYNAJĘCIA MIESZKANIE 2-pokojowe na Biskupinie, pełne wyposażenie, umeblowane - 900 zł/mies. + liczniki. Wrocław, tel. 0602/70-98-01

DO WYNAJĘCIA MIESZKANIE 1-pokojowe w okolicach pl. Świętego Macieja, róg ul Trzebnickiej i Jagiellończyka, pokój, kuchnia i łazienka, wysoki parter, częściowo umeblowane, po remoncie - 600 zł/mies. + prąd, woda, śmieci lub płatne za rok z góry - 5.000 zł. Wrocław, tel. 0502/07-98-55

DO WYNAJĘCIA MIESZKANIE 3-pokojowe 55 m2, we Wrocławiu, na Szczepinie, umeblowane, wyposażone - 1.200 zł/mies. + opłaty licznikowe. Wrocław, tel. 071/363-44-35 po godz. 18

DO WYNAJĘCIA MIESZKANIE 2-pokojowe 70 m2, umeblowane, z dużą łazienką, w domu jednorodzinnym, do wyłącznego użytku, we Wrocławiu, na Krzykach, przy ul. Skarbowców - 1.000 zł/mies. + media. Wrocław, tel. 071/766-17-70 do godz. 16, 071/311-31-73 po godz. 16

DO WYNAJĘCIA MIESZKANIE 1-pokojowe we Wrocławiu, okolice centrum, 35 m2, nowe meble, pralka, lodówka, zadbane, czyste - 850 zł/mies. + liczniki i kaucja oraz 2-pokojowe 55 m2, umeblowane - 1.100 zł/mies. + liczniki i kaucja. Wrocław, tel. 0603/51-03-80

DO WYNAJĘCIA MIESZKANIE 3-pokojowe nowe, umeblowane, parking, 72 m2 - 1.200 zł/mies. + media 250 zł i kaucja 2.400 zł, we Wrocławiu, na Sołtysowicach, III piętro. Wrocław, tel. 071/325-45-86, 071/325-39-47, 0505/66-55-17

DO WYNAJĘCIA MIESZKANIE 1-pokojowe nowe, umeblowane, parking, 32 m2 - 700 zł/mies. + media 150 zł i kaucja 1.400 zł, we Wrocławiu, na Sołtysowicach, II piętro. Wrocław, tel 071/325-45-86, 071/325-39-47, 0505/66-55-17

DO WYNAJĘCIA MIESZKANIE 2-pokojowe umeblowane, w nowym budownictwie, Wrocław (Leśnica) - 1.000 zł + opłaty. Wrocław, tel. 071/351-12-27

DO WYNAJĘCIA MIESZKANIE 1-pokojowe blisko centrum, na parterze, balkon, c.o., telefon, jasna kuchnia, od zaraz - 650 zł/mies. + opłaty. Wrocław, tel. 071/351-70-08, 0606/11-57-60

DO WYNAJĘCIA MIESZKANIE 1-pokojowe nowe, komfortowe, w centrum Wrocławia - 800 zł/mies. + opłaty i kaucja. Wrocław, tel. 0609/93-55-15

DO WYNAJĘCIA MIESZKANIE 1-pokojowe kawalerka, w willi, umeblowana, na os. Maślice Wielkie - 500 zł/mies. (bez dodatkowych opłat) Wrocław, tel. 071/354-33-15

DO WYNAJĘCIA MIESZKANIE 2-pokojowe przy ul. Jaracza, pow 40 m2, nowe - 1.000 zł/mies. + opłaty. Wrocław, tel 0504/23-33-99

DO WYNAJĘCIA MIESZKANIE 1-pokojowe o pow. 30 m2, okolice ul. Legnickiej, na wysokości McDonaldsa - 600 zł/mies. + ok. 250 zł opłat. Wrocław, tel. 0606/34-51-96

DO WYNAJĘCIA MIESZKANIE w willi, samodzielne, na Złotnikach, osobne wejście, łazienka, kuchnia, - 550 zł /mies.. Wrocław, tel. 071/349-24-72

DO WYNAJĘCIA MIESZKANIE 4-pokojowe o pow. 80 m2, przy ul. Zegadłowicza, umeblowane, telefon, TV kablowa, - 1.300 zł /mies. + opłaty licznikowe + kaucja. Wrocław, tel. 071/338-48-45, 0607/40-94-27

DO WYNAJĘCIA MIESZKANIE 2-pokojowe we Wrocławiu, w Rynku, komfortowe, pow. 50 m2, w dobrym miejscu, na każdą działalność, naprzeciw fontanny, na 4 piętrze, od 01.04.2004 r, - 3.000 zł /mies. + opłaty. Wrocław, tel. 0501/22-15-79

DO WYNAJĘCIA MIESZKANIE 2-pokojowe nowe, z garderobą, balkon, umeblowane, sprzęt AGD i TV, na Klecinie, przy ul. Cukrowej, - 1.200 zł /mies. + opłaty licznikowe. Wrocław, tel. 071/785-49-10 po godz.17

DO WYNAJĘCIA MIESZKANIE 2-pokojowe we Wrocławiu, na Oporowie, pow. 50 m2, willowe, nowe, osobne wejście, chętnie parze, - 800 zł /mies. + opłaty licznikowe. Wrocław, tel. 071/363-46-08, 0503/18-54-87

DO WYNAJĘCIA MIESZKANIE we Wrocławiu (Śródmieście), blisko Uniwersytetu, bez pośredników, cena - 800 zł + liczniki i kaucja 1.000 zł. Wrocław, tel. 071/789-96-66 po godz. 16

DO WYNAJĘCIA MIESZKANIE 2-pokojowe dla dwóch osób, przy ul. Kłodnickiej, we Wrocławiu, pow. 36 m2, AGD, telefon, najchętniej dla małżeństwa, cena - 600 zł/mies. + opłaty. Wrocław, tel. 071/354-10-73

DO WYNAJĘCIA MIESZKANIE 2-pokojowe kuchnia, łazienka, balkon, telefon, w nowym budownictwie, o pow. 36 m2, zadbane - 850 zł/mies. + liczniki lub sprzedam. Wrocław, tel. 071/792-63-38, 0692/66-32-96

DO WYNAJĘCIA MIESZKANIE 2-pokojowe w willi, na os. Oporów, osobne wejście, kuchnia, łazienka, umeblowane - 800 zł + licznik prądu. Wrocław, tel. 071/364-51-23, 0604/44-78-18

DO WYNAJĘCIA MIESZKANIE 1-pokojowe o pow. 34 m2, w nowym budownictwie, komfortowe, umeblowane, przy ul. Hłaski - 750 zł/mies. + opłaty. Wrocław, tel. 071/790-48-04

DO WYNAJĘCIA MIESZKANIE 1-pokojowe umeblowane, w willi, we Wrocławiu, na os. Sołtysowice, dojazd autobusem numer 105 z pl. Kromera - 550 zł/mies. Wrocław, tel 071/326-00-54

DO WYNAJĘCIA MIESZKANIE 2-pokojowe o pow. 40 m2, przy pl. 1 Maja, jasna kuchnia, aneks kuchenny, plastikowe okna, natrysk, po remoncie kapitalnym, wysoki standard - 1.000 zł/mies., kaucja. Wrocław, tel. 0607/43-22-96, 0605/07-09-41

DO WYNAJĘCIA MIESZKANIE 3-pokojowe kuchnia, kabina prysznicowa, umywalka, pow. 50 m2, CO, cena 750 zł/mies. + liczniki, elektryczne ogrzewanie wliczone w czynsz, osobne wejście, Wrocław - Złotniki. Wrocław, tel. 071/349-43-84

DO WYNAJĘCIA MAGAZYN
o pow. 1000 m2
Wrocław, ul. Robotnicza 72
(teren Archimedesa)
cena 7 zł/m2 + VAT
tel. 0-601 917 053, 071/355-40-63
OP04039

DO WYNAJĘCIA MIESZKANIE 2-pokojowe przy ul. Bajana, kuchnia ze sprzętem AGD, częściowo umeblowane, duży taras, w nowym budownictwie - 900 zł/mies. + opłaty, możliwość wynajęcia garażu - 200 zł/mies. Wrocław, tel. 071/791-73-46, 0606/98-82-74

DO WYNAJĘCIA MIESZKANIE 2-pokojowe o pow. 30 m2, kuchnia, łazienka, umeblowane, - 800 zł /mies.. Wrocław, tel. 071/785-74-33

DO WYNAJĘCIA MIESZKANIE 2-pokojowe 52 m2, z garażem, przy ulicy Róży Wiatrów, boczna Skarbowców, dobra dzielnica, komfortowe, w pełni wyposażone, duży balkon, rolety, Internet całodobowy, od 1. marca, - 1.300 zł + prąd i woda (ok. 70 zł). Wrocław, tel 0600/24-78-76, 071/785-45-76

DO WYNAJĘCIA MIESZKANIE 1-pokojowe Krzyki, ul. Róży Wiatrów, duży pokój ok. 30m z anesksem kuchennym + sypialnia, razem ok. 52 m2, duży balkon, lodówka, pralka, zmywarka, sprzęt AGD, szafa wnękowa, rolety, komoda, łóżko, regal, Internet 24h, garaż, - 1.300 zł /mies.+prąd i woda (ok.80zł). Wrocław, tel. 071/785-45-76, 0600/24-78-76

DO WYNAJĘCIA MIESZKANIE 3-pokojowe pow. 57 m2, ul. Popowicka we Wrocławiu, kuchnia umeblowana, 1400zł+liczniki. Wrocław, tel. 071/315-83-36

DO WYNAJĘCIA MIESZKANIE 3-POKOJOWE komfortowe, willowe, 120 m2, ogród, miejsce postojowe na dwa samochody - Karłowice - 1 700 zł/mies. Wrocław, tel. 071/345-19-15, 0601/73-27-67

DO WYNAJĘCIA MIESZKANIE 2-POKOJOWE łazienka, kuchnia, 50 m2, willowe, komfortowe, umeblowane, oddzielne wejście, telefon, RTV, AGD, SAT, obok pętli autobusu 144 na Wojszycach, kaucja 1 000 zł - 1 000 zł/mies. Wrocław, tel. 071/339-71-95, 0501/03-79-99

DO WYNAJĘCIA MIESZKANIE 2-pokojowe przy ul. Zaporoskiej - 1.000 zł/mies. + opłaty miesięczne. Wrocław, tel. 071/789-32-79, 0507/14-85-93

DO WYNAJĘCIA MIESZKANIE 2-pokojowe umeblowane, przy ul. Bończyka - 1.100 zł/mies. + liczniki i kaucja. Wrocław, tel. 071/793-70-88

DO WYNAJĘCIA MIESZKANIE 2-pokojowe ul. Poleska, 45 m2, - 850 zł /mies. + opłaty. Wrocław, tel. 0501/03-50-64

DO WYNAJĘCIA MIESZKANIE 2-pokojowe pow. 35 m2, aneks kuchenny, - 900 zł /mies. + opłaty. Wrocław, tel. 071/348-46-17, 071/348-50-78

DO WYNAJĘCIA MIESZKANIE 2-pokojowe na Biskupinie - 800 zł/mies. + liczniki. Wrocław, tel. 071/348-01-00

DO WYNAJĘCIA MIESZKANIE 2-pokojowe umeblowane, pow 42 m2, z garażem, 2. piętro, na Oporowie, cena 1150 zł/mies. + opłaty. Wrocław, tel. 071/361-48-28

DO WYNAJĘCIA MIESZKANIE 2-pokojowe pow. 49 m2, ul. Jabłeczna, balkon, na 1. piętrze, umeblowane, kuchnia, pokoje po remoncie, dobry dojazd do centrum - 1.100 zł/mies. + opłaty. Wrocław, tel. 0694/83-33-10, 071/792-81-75

DO WYNAJĘCIA MIESZKANIE 2-pokojowe 39 m2 we Wrocławiu przy ul Żelaznej - 1.000 zł + liczniki. Wrocław, tel. 0609/98-30-75

DO WYNAJĘCIA MIESZKANIE 2-pokojowe 60 m2, w centrum, przy ul. Pułaskiego, może być częściowo umeblowane, sprzęt AGD, bez pośredników - 950 zł/mies. + liczniki. Wrocław, tel. 0502/93-11-72

DO WYNAJĘCIA MIESZKANIE 2-pokojowe pow. 54 m2, umeblowane, we Wrocławiu (Nowy Dwór), cena 1.200 zł + licznik prądu i kaucja. Wrocław, tel. 071/349-53-23

DO WYNAJĘCIA MIESZKANIE 2-pokojowe w centrum, przy ul. Oławskiej, balkon, kuchnia, łazienka, c.o., przedpokój, na 3. piętrze, w pobliżu przystanek, - 1.200 zł /mies. + opłaty licznikowe i kaucja. Wrocław, tel. 071/373-04-39

DO WYNAJĘCIA MIESZKANIE 2-pokojowe pow. 50 m2, na 1. piętrze, umeblowane, na Krzykach - 1.000 zł/mies. + opłaty licznikowe. Wrocław, tel. 071/786-84-75

DO WYNAJĘCIA MIESZKANIE 2-pokojowe przy ul. Ciepłej, pow. 56 m2, kuchnia, balkon, telefon, internet, przedpokój, łazienka, nowe, budynek chroniony - 1.300 zł/mies. + opłaty licznikowe. Wrocław, tel. 071/363-35-42, 0502/96-98-90

DO WYNAJĘCIA MIESZKANIE 2-pokojowe pow. 44 m2, umeblowane i wyposażone, w nowym budownictwie, przy ul. Parafialnej, - 1.000 zł /mies. + opłaty. Wrocław, tel. 0503/18-05-20

DO WYNAJĘCIA MIESZKANIE 2-pokojowe na osiedlu Gaj, w willi, - 600 zł /mies . Wrocław, tel. 071/373-13-16

DO WYNAJĘCIA MIESZKANIE 2-pokojowe częściowo umeblowane, 38 m2, we Wrocławiu, przy ul. Chorwackiej, - 800 zł /mies. + opłaty. Wrocław, tel. 0604/51-58-74

DO WYNAJĘCIA MIESZKANIE 2-pokojowe pow. 50 m2, na Krzykach, kuchnia, łazienka, umeblowane, sprzęt AGD, - 1.000 zł /mies. + opłaty. Wrocław, tel. 0695/11-13-12

DO WYNAJĘCIA MIESZKANIE 1-pokojowe o pow. 34 m2, umeblowane, w okolicy Ostrowa Tumskiego, bez pośredników, - 1.000 zł /mies. + opłaty licznikowe. Wrocław, tel. 071/784-70-53, 0691/75-73-52

DO WYNAJĘCIA MIESZKANIE 2-pokojowe pow. 42 m2, - 1 100 zł /mies. + liczniki. Wrocław, tel. 071/322-11-62, 0600/85-45-19

DO WYNAJĘCIA MIESZKANIE 2-pokojowe w Śródmieściu, pow 50 m2, luksusowe, w nowym budownictwie, - 1.000 zł /mies. + opłaty. Wrocław, tel. 0501/75-96-29

DO WYNAJĘCIA MIESZKANIE 1-pokojowe ok. Rynku we Wrocławiu, - 900 zł /mies.. Wrocław, tel. 071/351-70-82

DO WYNAJĘCIA MIESZKANIE 2-pokojowe własnościowe, pow. 50 m2, umeblowane, przy ulicy Krzyckiej, - 800 zł /mies. + liczniki. Wrocław, tel. 0603/63-52-11

DO WYNAJĘCIA MIESZKANIE 2-pokojowe pow. 52 m2, umeblowane, przy ulicy Kromera, - 1.000 zł /mies. + opłaty. Wrocław, tel. 0501/57-68-35

DO WYNAJĘCIA MIESZKANIE 2-pokojowe okolice ul. Wyspiańskiego, - 1.000 zł /mies. + opłaty + czynsz. Wrocław, tel. 0505/06-12-07

DO WYNAJĘCIA MIESZKANIE 2-pokojowe pow. 46 m2, komfortowe, wyposażone, w centrum Wrocławia, okolice Dworca Głównego PKP - 1.200 zł/mies. + opłaty. Wrocław, tel. 071/343-11-02

DO WYNAJĘCIA MIESZKANIE 2-pokojowe o pow. 54 m2, nowe, na 1 piętrze, 2 balkony, rozkładowe, w okolicach ul. Jaracza, umeblowane, sprzęt RTV i AGD, komfortowe, obniżone sufity, halogeny, rolety, garaż w podziemiu, zaciszne miejsce, bez pośredników - 1.400 zł/mies. + opłaty. Wrocław, tel. 071/791-45-92

DO WYNAJĘCIA MIESZKANIE 2-pokojowe kuchnia, łazienka, pow. 85 m2, CO, w Zabrodziu, - 500 zł /mies. + opłaty. Wrocław, tel. 071/789-11-21

DO WYNAJĘCIA MIESZKANIE 2-pokojowe pow. 50 m2, przy ul. Marka Hłaski, nowe, umeblowane, wyposażone, telefon, - 900 zł /mies. + opłaty licznikowe. Wrocław, tel. 071/765-33-82, 0607/22-84-23

DO WYNAJĘCIA MIESZKANIE 2-pokojowe na Karłowicach, - 600 zł /mies.. Wrocław, tel. 071/325-47-18

DO WYNAJĘCIA MIESZKANIE 2-pokojowe na Różance, częściowo umeblowane, z balkonem - 800 zł/mies. + czynsz, opłaty licznikowe. Wrocław, tel. 071/325-92-40, 0604/51-58-74

DO WYNAJĘCIA MIESZKANIE 2-pokojowe pow. 50 m2, przy ul Drukarskiej, we Wrocławiu, lodówka, pralka, meble, TV kablowa - 1.100 zł + opłaty, maks. dla 3 osób. Wrocław, tel. 071/791-88-89, 0609/96-35-63

DO WYNAJĘCIA MIESZKANIE 2-pokojowe komfortowe, dzielnica Psie Pole - 1.100 zł/mies. + opłaty licznikowe i kaucja (3.000 zł). Wrocław, tel 071/348-50-04, 0501/43-77-73

DO WYNAJĘCIA MIESZKANIE 2-pokojowe nowe, z balkonem, w dzielnicy Krzyki, Gaj, kuchnia wyposażona w sprzęt AGD, łazienka (kafelki) - 900 zł/mies., + opłaty licznikowe i kaucja. Wrocław, tel. 071/787-47-90, 0691/03-38-45

DO WYNAJĘCIA MIESZKANIE 2-pokojowe 50 m2, we Wrocławiu, w Rynku, kompletnie umeblowane i wyposażone, TV sat., parking, telefon, Internet - 1.800 zł/mies + opłaty, bez pośredników. Wrocław, tel 0508/07-18-21

DO WYNAJĘCIA MIESZKANIE 2-pokojowe kuchnia, łazienka, częściowo umeblowane, cicha okolica, - 1.100 zł /mies. + opłaty licznikowe. Wrocław, tel. 071/349-26-54, 0696/80-15-42

DO WYNAJĘCIA MIESZKANIE 2-pokojowe we Wrocławiu na Krzykach, 72 m2, umeblowane, telefon, na parterze, dla 4-6 osób - 1.100 zł/mies. Wrocław, tel. 071/339-72-06

DO WYNAJĘCIA MIESZKANIE 2-pokojowe we Wrocławiu (Krzyki), pow. 35 m2, umeblowane, cena 900 zł/liczniki. Wrocław, tel. 0696/37-43-36

DO WYNAJĘCIA MIESZKANIE 2-pokojowe apartament, w nowym budownictwie, blisko centrum, budynek strzeżony całodobowo, wyposażona kuchnia, podgrzewane podłogi, stałe łącze Internetowe, TV kablowa, duży balkon z widokiem, przy ul. Legnickiej, •2.200 zł Wrocław, tel. 0501/40-82-16

DO WYNAJĘCIA MIESZKANIE 2-pokojowe we Wrocławiu przy ul. Żeromskiego, kuchnia, łazienka, o pow. 52 m2, umeblowane, do zamieszkania, z telefonem, bez pośredników, - 700 zł /mies.. Wrocław, tel. 0692/71-91-50

DO WYNAJĘCIA MIESZKANIE 2-pokojowe o pow. 42 m2, we Wrocławiu przy ul. Trawowej - os. Muchobór Wielki, rozkładowe, umeblowane i wyposażone, komfortowe, nowe budownictwo, na 5 piętrze, winda, balkon, - 1.250 zł /mies. + opłaty. Wrocław, tel. 071/794-51-07

DO WYNAJĘCIA MIESZKANIE 2-pokojowe umeblowane, telefon, winda, we Wrocławiu, na os. Kozanów, dla 4 studentów, - 280 zł /mies./osobę. Wrocław, tel. 071/353-55-67

DO WYNAJĘCIA MIESZKANIE 1-pokojowe, kuchnia, łazienka, WC, balkon, pow. 27 m2, umeblowane, nowe, przy ul. Wiejskiej, na Oporowie, I piętro, w niskim budownictwie, w okolicy przystanku autobusowego - 700 zł/mies. + opłaty. Wrocław, tel. 0604/99-45-19 po godz. 18

DO WYNAJĘCIA MIESZKANIE 3-pokojowe Wrocław-Krzyki, na I piętrze, nieumeblowane - 1.200 zł/mies. Wrocław, tel. 0505/80-45-18

DO WYNAJĘCIA MIESZKANIE 2-pokojowe, kuchnia, łazienka, w nowym budownictwie, we Wrocławiu, przy ul. Poprzecznej - 700 zł/mies. + opłaty. Wrocław, tel. 071/316-53-76, 0605/23-84-30

DO WYNAJĘCIA MIESZKANIE 2-pokojowe 30 m2, we Wrocławiu, przy ul. Hallera, kuchnia, łazienka z WC, ciepłe, słoneczne, na parterze, umeblowane, bez pośredników - 800 zł/mies. + opłaty licznikowe. Wrocław, tel. 0605/82-60-33, 0502/04-10-92

DO WYNAJĘCIA MIESZKANIE 1-pokojowe , łazienka kuchnia, garaż, dla 1, 2 osób, przy ul. Francuskiej - 700 zł/mies. Wrocław, tel. 071/357-36-55

DO WYNAJĘCIA MIESZKANIE 3-pokojowe umeblowane, po remoncie, koło D.H. „Astra" - 1.000 zł/mies. + opłaty i liczniki. Wrocław, tel. 071/339-23-71, po godz. 18

DO WYNAJĘCIA MIESZKANIE 2-pokojowe nowe, pow. 56 m2, I piętro, częściowo umeblowane, we Wrocławiu, przy ul. Wałbrzyskiej, - 1.300 zł /mies. + liczniki + kaucja. Żagań, tel. 0604/24-12-78

DO WYNAJĘCIA NIERUCHOMOŚĆ we Wrocławiu, pow 7230 m2, z budynkami warsztatowymi 800 i 310 m2 - 21.000 zł/mies. Wrocław, tel. 0501/32-09-88

DO WYNAJĘCIA OBIEKT 1000 m2, + teren ogrodowy 5000 m2, w Brzegu, szerokie przeznaczenie, możliwość podziału - 10 zł/m2. Wrocław, tel. 0609/12-26-81

DO WYNAJĘCIA OBIEKT BIUROWY bezpośrednio, pomieszczenia o różnym metrażu, parking, wszystkie media, 1 km od ratusza - 30 zł/m2. Wrocław, tel. 071/343-63-89, 0605/69-24-22

DO WYNAJĘCIA OGRÓD pow. 2600 m2, ogrodzony, prąd, woda, nadaje się na skład, we Wrocławiu przy ul Granicznej - 1 zł/m2 lub inne propozycje. Wrocław, tel. 071/357-19-38

DO WYNAJĘCIA PARTER DOMU pow. 100 m2, 3 pomieszczenia, zaplecze socjalne, kafle, osobne wejście, na hurtownię, biuro, CO gazowe, - 1.000 zł. Wrocław, tel. 071/357-47-35

DO WYNAJĘCIA PAWILON handlowy wolno stojący, bez lokalizacji, oszklony, stan b. dobry, - 5.000 zł. Wrocław, tel. 0604/90-00-43

DO WYNAJĘCIA PAWILONY handlowo-usługowe, pow. 10-20 m2, cena 530 zł/mies , we Wrocławiu, przy ul. Kamieńskiego 12, na terenie „Target". Wrocław, tel 071/325-19-49, 0601/73-25-77

DO WYNAJĘCIA PIEKARNIA z pełnym wyposażeniem, 2 piece ceramiczne, z mieszkaniem, w miejscowości Uraz, - 4.000 zł /mies.. Uraz, tel. 071/310-28-17

DO WYNAJĘCIA PLAC 950 m2, blisko centrum Wrocławia, obok Pafawagu, ogrodzony, utwardzony, pełne uzbrojenie, nadaje się na parking, komis lub działalność rzemieślniczą - 2 zł/m2 mies. Oława, tel. 071/313-12-95

DO WYNAJĘCIA PLAC 2000 m2, atrakcyjna lokalizacja, we Wrocławiu, na Krzykach, ogrodzony, oświetleny, utwardzony, możliwość podziału - 3 zł/m2 mies. Wrocław, tel. 0609/12-26-81

DO WYNAJĘCIA PLAC pow. 1000 m2, przy ul. Krakowskiej - 800 zł/mies. Wrocław, tel. 0604/90-00-43

W centrum Wrocławia wynajmiemy
trzy pokoje (82,5 m2) wraz z korytarzem
i w.c. o łącznej powierzchni 104 m2
dla firm komputerowych, na gabinety lekarskie,
biura itp. Dogodny dojazd, parkowanie.
Obiekt strzeżony, wszystkie media. TANIO
TEL. 071/328-71-17, 328-70-91
OP03479

- DO WYNAJĘCIA POKOJE tanie noclegi, dla pracowników, grupy, od 15 zł/doba, parter, własny parking k. Kauflandu, były hotel pracowniczy, Wrocław, ul. Bystrzycka 22a ABAX tel. 071/352-36-57 80000204

DO WYNAJĘCIA POKOJE dwa, z dostępem do dużej kuchni, cena 350 zł/mies., tel. 0609/64-69-03

DO WYNAJĘCIA POKOJE dwa, w domku jednorodzinnym - 600 zł/mies. Wrocław, tel. 071/374-05-21, 071/343-75-43, 0695/42-48-52

DO WYNAJĘCIA POKOJE 1-, 2-osobowe dla niepalących panów, - 240 zł /mies./osobę. Wrocław, tel. 071/353-18-53

DO WYNAJĘCIA POKOJE 1-, 2-osobowe, w willi, b. dobre warunki, na osiedlu Strachocin, we Wrocławiu, 300-450 zł/mies. Wrocław, tel. 071/346-60-06

- **DO WYNAJĘCIA POKÓJ 1-osobowy umeblowany, niezależne wejście, z licznikami - 300 zł/mies./osobę. Wrocław, tel. 071/354-33-89 W80001024**

DO WYNAJĘCIA POKÓJ 1-osobowy, - 400 zł /mies. bez dodatkowych opłat. Bielany Wrocławskie, tel. 071/311-20-43, 0503/87-00-44 po godz. 20

DO WYNAJĘCIA POKÓJ umeblowany, 24 m2 + kuchnia wyposażona, łazienka, przedpokój, na pl. Grunwaldzkim - 330 zł/mies. Wrocław, tel. 0503/30-42-29

DO WYNAJĘCIA POKÓJ 2-osobowy na Psim Polu - 225 zł/os. Wrocław, tel. 071/324-16-25, 0602/76-95-09

DO WYNAJĘCIA POKÓJ we Wrocławiu, przy ul. Zaułek Rogoziński, bez pośredników, komfortowy, 1- lub 2-osobowy - 580 zł/mies. Wrocław, tel. 0604/23-91-91

DO WYNAJĘCIA POKÓJ 1- lub 2-osobowy, przy ul. Powstańców Śląskich - 300 zł/os./mies, - 300 zł. Wrocław, tel. 0602/47-56-63

DO WYNAJĘCIA POKÓJ 2-osobowy w willi - 230 zł/os./mies. Wrocław, tel. 071/345-71-26

DO WYNAJĘCIA POKÓJ 1-osobowy osobne wejście, - 350 zł /mies.. Wrocław, tel. 071/363-78-66

DO WYNAJĘCIA POKÓJ umeblowany, - 450 zł /mies.. Wrocław, tel. 071/351-53-19, 071/351-13-98

DO WYNAJĘCIA POKÓJ - 350 zł/mies. Wrocław, tel. 071/339-16-51

DO WYNAJĘCIA POKÓJ 2-osobowy dla studentów, blisko pl. Grunwaldzkiego, osobne wejście, kuchnia, łazienka, do wyłącznej dyspozycji, b. dobre warunki - 300 zł/mies. od osoby. Wrocław, tel. 071/325-11-23

DO WYNAJĘCIA POKÓJ 2-osobowy dla niepalących, w nowej willi, blisko pl. Grunwaldzkiego, osobne wejście, kuchnia, łazienka, do wyłącznej dyspozycji, bardzo dobre warunki - 300 zł/mies. od osoby. Wrocław, tel. 071/326-08-74

DO WYNAJĘCIA POKÓJ 1-osobowy dla pani, bez dodatkowych opłat - 300 zł/mie. Wrocław, tel. 071/357-39-76

DO WYNAJĘCIA POKÓJ o pow. 14 m2, ładny, umeblowany, dla mężczyzny, w okolicy DH Astra, na Gądowie Małym - 340 zł/mies. Wrocław, tel. 071/351-12-79

DO WYNAJĘCIA POKÓJ 2-osobowy - 500 zł/mies. Wrocław, tel. 071/364-25-71

DO WYNAJĘCIA POKÓJ 1-osobowy z dostępem do kuchni i łazienki, osobne wejście, - 300 zł /mies.. Wrocław, tel. 071/791-74-94

DO WYNAJĘCIA POKÓJ dla pracującego mężczyzny, okolice pl. Grunwaldzkiego, spokojna okolica, komfortowe warunki mieszkaniowe - 300 zł/mies. Wrocław, tel. 071/321-15-80

DO WYNAJĘCIA POKÓJ 20 m2, dla dwóch osób, dtudentów lub studentek, blisko Akademii Ekonomicznej lub Uniwersytetu we Wrocławiu, przy ul. Dawida - 250 zł/mies. od osoby, bez mediów. Wrocław, tel. 071/333-90-12

DO WYNAJĘCIA POKÓJ pow. 15 m2, umeblowany, dostęp do kuchni i łazienki, na parterze, taras o pow. 20 m2, we Wrocławiu, na Kozanowie, dla panów lub dla pary - 1 osoba - 300 zł/mies. lub dla 2 osób - 250 zł/osobę/mies. Wrocław, tel. 071/353-72-00

DO WYNAJĘCIA POKÓJ 2-osobowy z dostępem do kuchni i łazienki, w domku jednorodzinnym, osobne wejście, dla studentów lub pary - 280 zł/mies. od osoby, bez dodatkowych opłat. Wrocław, tel. 071/345-46-77

DO WYNAJĘCIA POKÓJ dla pary lub osoby niepalącej, ok. AE, dobry dojazd do AE, UW, PWr , umeblowany, internet, TV kablowa, pralka, lodówka - 280 zł/osobę lub 400 zł/mies. Wrocław, tel. 0508/86-22-14

DO WYNAJĘCIA POKÓJ 2-osobowy we Wrocławiu, na Zaciszu, kuchnia, łazienka, - 250 zł /osobę za mies.. Wrocław, tel. 071/347-91-74

DO WYNAJĘCIA POKÓJ w willi, komfortowy, dostęp do kuchni, łazienki i internetu, najchętniej dla studenta lub pana pracującego, we Wrocławiu na osiedlu Gaj (dzielnica Krzyki) - 430 zł/mies. Wrocław, tel. 071/336-05-65, 0508/82-11-50

DO WYNAJĘCIA POKÓJ 1-osobowy kuchnia, łazienka, b. ciepły - 250 zł/mies. Wrocław, tel. 0506/31-93-50

DO WYNAJĘCIA POKÓJ 1-osobowy umeblowany, łazienka, kuchnia, osobne wejście, dla osoby samotnej - 500 zł/mies. Wrocław, tel. 071/362-87-57

DO WYNAJĘCIA POKÓJ dla pana, Krzyki-Borek, w willi, oddzielne wejście, kuchnia, łazienka, WC, telefon, Internet - 430 zł/mies. Wrocław, tel. 071/361-40-89

DO WYNAJĘCIA POKÓJ o pow. 20 m2, dwóch studentów niepalących, ogrzewanie piecowe w cenie, TV, dostęp do kuchni, łazienki, cena 280 zł/mies. Wrocław, tel. 0603/59-55-77

DO WYNAJĘCIA POKÓJ 1-osobowy, z dostępem do kuchni i łazienki, ul. Czarnieckiego, - 350 zł + kaucja Wrocław, tel. 071/359-56-89

DO WYNAJĘCIA POKÓJ 2-osobowy, Wrocław-Zacisze, boczna ul. Kochanowskiego, osobne wejście, łazienka, WC, cena: 320 zł (bez dodatkowych opłat od osoby) Wrocław, tel. 071/372-97-38

DO WYNAJĘCIA POŁOWA DOMU w Sobótce, osobne wejście - 650 zł/mies. + opłaty licznikowe. Sobótka, tel. 0692/58-29-79

DO WYNAJĘCIA POŁOWA DOMU dla dwóch młodych małżeństw, - 1.500 zł /mies. + liczniki. Żerniki Wrocławskie, tel. 071/313-69-89 po godz. 17, 0501/29-85-85

- **DO WYNAJĘCIA POMIESZCZENIA MAGAZYNOWO-WARSZTATOWE w Oławie, ok. 1000 m2, na dłuższy okres, siła, woda, kanały, plac manewrowy - 5 zł/m2, do uzgodnienia, tel. Sożyński 0602/64-19-70, tel. Nalepa 0601/70-25-40. W81002524**

- **DO WYNAJĘCIA POMIESZCZENIA biurowo-magazynowe położone w Myjach k. Ostrzeszowa, o łącznej pow. 584 m2, media oraz dzierżawy terenu o pow. do 8.000 m2, przeznaczenie pod każdą działalność gospodarczą, cena do negocjacji, nieruchomość można obejrzeć w godzinach od 9 do 15 w dni robocze, po wcześniejszym telefonicznym uzgodnieniu. ., tel. 0601/89-21-56 W01011494**

DO WYNAJĘCIA POMIESZCZENIA pow. 100 m2 - 800 zł/mies. Chrząstawa Mała, gm. Czernica, tel. 0602/39-63-78

DO WYNAJĘCIA POMIESZCZENIA gospodarcze, 100 m2, garaż, stajnia i stodoła o pow. 60 m2, ogrodzone, w gminie Kobierzyce - 5 zł/m2. Kobierzyce, tel. 071/311-13-30, 0692/26-87-88

DO WYNAJĘCIA POMIESZCZENIA magazynowe z rampą, z zapleczem biurowym, wszystkie media, dogodny dojazd dla samochodów, tirów, przy drodze głównej, na każdą branżę spożywczą, aktualny odbiór sanepidu, - 3.170 zł. Lubin, tel 0601/76-08-00

DO WYNAJĘCIA POMIESZCZENIA magazynowe pow. 50 m2, - 500 zł. Wrocław, tel. 0600/80-36-47

DO WYNAJĘCIA POMIESZCZENIA biurowe mogą być na gabinety, wysoki standard, pow. 60 m2, przy ul. Długopolskiej (boczna Borowskiej) - 1.600 zł/mies. Wrocław, tel. 0609/42-09-68

DO WYNAJĘCIA POMIESZCZENIA magazynowo-produkcyjne pow. 230 m2, - 6 zł /m2 mies.. Wrocław, tel. 0600/30-87-10

DO WYNAJĘCIA POMIESZCZENIA biurowe , magazyny, wiaty, bez pośredników, w centrum - od 10 zł/m2. Wrocław, tel 071/373-47-96, 071/373-57-17

DO WYNAJĘCIA POMIESZCZENIA biurowe, 140 m2, 6 pomieszczeń, I piętro, wszystkie media, internet, parking, w centrum Wrocławia - 30 zł/m2. Wrocław, tel. 071/343-63-89, 0605/69-24-22

DO WYNAJĘCIA POMIESZCZENIE na zakład kowalski lub na inną działalność, - 200 zł /mies.. Głuszyca, powiat wałbrzyski, tel. 0600/69-23-19

DO WYNAJĘCIA POMIESZCZENIE na małą hurtownię lub duży sklep, w Sobótce, przy placu targowym, cena 15 zł/m2. Sobótka, tel. 071/391-04-05

DO WYNAJĘCIA POMIESZCZENIE pow 36 m2, na Krzykach, z przeznaczeniem na biuro lub magazyn - 600 zł/mies. Wrocław, tel. 071/361-00-74

DO WYNAJĘCIA POMIESZCZENIE gospodarcze pow. 100 m2, 10 km od Wrocławia, - 500 zł /mies.. Wrocław, tel. 0602/63-22-08

DO WYNAJĘCIA POMIESZCZENIE magazynowe o pow. 18 m2, na terenie strzeżonym, atrakcyjna lokalizacja, we Wrocławiu, przy ul. Przedmiejskiej, - 280 zł /mies.. Wrocław, tel. 071/355-62-84, 0508/12-02-00

DO WYNAJĘCIA POMIESZCZENIE UŻYTKOWE w Ząbkowicach Śląskich, o pow. 75 m2 + mieszkanie 1-pokojowe, umeblowane, osobne wejście, - 1.100 zł /mies. + liczniki. Ząbkowice Śląskie, tel. 074/641-29-47

DO WYNAJĘCIA POMIESZCZENIE pow. 60 m2 - 250 zł/mies. Zbytowa, gm. Bierutów, tel. 071/315-70-02

DO WYNAJĘCIA POWIERZCHNIA biurowa pow. 96 m2, komfortowa - 1.200 zł/mies. Wrocław, tel. 071/361-19-53 po godz. 20, 0501/83-32-06

DO WYNAJĘCIA POWIERZCHNIA biurowa, - 35 zł /m2 mies.. Wrocław, tel. 071/795-50-10, 0609/32-65-67

DO WYNAJĘCIA POWIERZCHNIA biurowa na Klecinie, 21 m2 - 750 zł/mies. Wrocław, tel. 071/333-78-81

DO WYNAJĘCIA POWIERZCHNIA warsztatowa 108 m2, przy stacji kontroli pojazdów, przy ul. Przedmiejskiej - 18 zł/m2. Wrocław, tel. 0502/93-33-38

DO WYNAJĘCIA POWIERZCHNIA handlowa 100 m2, 1 piętro, w centrum Wrocławia, z witryną i magazynem - 6.000 zł/mies. Wrocław, tel. 071/336-60-20, 0601/70-57-16

DO WYNAJĘCIA POWIERZCHNIA handlowa 80 m2, w centrum Wrocławia, parter, magazyn, witryna - 9.500 zł/mies. Wrocław, tel. 071/336-60-20, 0601/70-57-16

DO WYNAJĘCIA POWIERZCHNIE biurowe od 10 m2 wzwyż, teren strzeżony, parking, atrakcyjna lokalizacja, sieć strukturalna, internet, bezpośrednio od właściciela, Wrocław ul. Legnicka i Przedmiejska, od 26 zł do 30 zł/m2. Wrocław, tel. 071/355-62-84, 0508/12-02-00

DO WYNAJĘCIA POWIERZCHNIE biurowe, pow. 300-600 m2, przy ul. Krakowskiej - 30.5 zł/m2/mies. Wrocław, tel. 0601/76-47-87

DO WYNAJĘCIA SALON samochodowy, z serwisem, w Brzegu - 7.000 zł/mies. Wrocław, tel. 071/362-82-07

DO WYNAJĘCIA SALON wystawowy, pow. 700 m2, przy ul. Krakowskiej - 34.16 zł/m2/mies. Wrocław, tel. 0601/76-47-87

- **DO WYNAJĘCIA SAMODZIELNY LOKAL biurowy pow. 63 m2, w nowym budownictwie, blisko centrum, miejsca parkingowe, rampa, zabezpieczenia antywłamaniowe, kuchnia, łazienka + 2 pomieszczenia - 1.000 zł/mies. netto + opłaty. Wrocław, tel. 071/372-69-14 W80000754**

DO WYNAJĘCIA STOISKO handlowe na bazarze - 400 zł/mies., tel. 0601/72-42-64

DO WYNAJĘCIA STOISKO w sklepie, pow. 25 m2, - 1.800 zł Lubin, tel. 0601/53-45-53

DO WYNAJĘCIA WARSZTAT o pow. 120 m2, ogrodzony, duże podwórko, 2 kanały, 2 wjazdy, zaplecze, na produkcję, hurtownię lub inną działalność, przy głównej drodze Wrocław-Opole, w miejscowości Gać k. Oławy - 7 zł/m2., tel. 0691/55-61-05

DO WYNAJĘCIA WARSZTAT blacharsko-mechaniczny, pow. 120 m2, z wyposażeniem, - 1.600 zł /mies. Radwanice, tel. 0698/23-46-92

DO WYNAJĘCIA WARSZTAT pow. 100 m2, częściowo wyposażony, pomieszczenia socjalne, magazyn, - 2.000 zł. Wrocław, tel. 071/789-19-09

DO WYNAJĘCIA WARSZTAT z 10-letnią tradycją mechaniki pojazdowej, pow. 300 m2, 2 hale + pomieszczenie socjalne, pow. parkingu 1500 m2, na 1. piętrze mieszkanie lub pow. 180 m2 - 7.000 zł/mies. Wrocław, tel. 0604/45-25-47

DO WYNAJĘCIA WARSZTAT w Twardogórze, cena 650 zł/mies. Żmigród, tel. 071/385-26-26, 0604/71-66-24

DO WYNAJĘCIA WIATA magazynowa z rampą, pow. 110 m2, - 4 zł /m2 mies.. Wrocław, tel. 0600/30-87-10

- **DO WYNAJĘCIA BIURA centrum, idealne na siedzibę firmy, 3.600 zł + VAT, miejsca parkingowe, 12 m2, 23 m2, 32 m2 - 21 zł/m2. GL CONSULT,, tel. 071/355-70-42, 0501/14-78-67, 071/359-90-22 01012934**

- **DO WYNAJĘCIA MIESZKANIE 3-POKOJOWE Wrocław, plac Kromera, 62 m2, I p, kuchnia umeblowana, 1.400 zł + liczniki. GL CONSULT,, tel. 071/355-70-42, 0501/14-78-67, 071/359-90-22 01012944**
- DOM Maślice, szereg po remoncie, 130 m2, garaż, 270.000 zł; Maślice, szereg, 147 m2, 310.000 zł; 130 m2, 330.000 zł; Klecina, szereg, stan surowy, 140.000 zł; Północne okolice Wrocławia, bliźniak, nowy, działka 1000 m2, 270.000 zł; Zachód Wrocławia, szeregi ceny od 270.000 zł do 410.000 zł. GL CONSULT,, tel. 071/355-70-42, 0501/14-78-67, 071/359-90-22 01012844
- DOM Oława wolno stojący, 250 m2, działka 950 m2, salon 50 m2, możliwość wybudowania kominka, bardzo ładny, 345.000 zł. GL CONSULT,, tel. 071/355-70-42, 0501/14-78-67, 071/359-90-22 01012854
- DOM Radwanice, 2 km od Wrocławia, 150/450 m2, 4 pokoje + garderoba + pralnia, kominek, jakuzzi, po remoncie. Sępolno, 126/470 m2, skrajny, w zabudowie szeregowej, przy Parku Szczytnickim. WORK SERVICE,, tel. 071/342-85-03, 0691/53-09-60 N80000144
- DOM w zabudowie szeregowej Krzyki, skrajny segment, 16 pomieszczeń mieszkalno-usługowych, pow. 400/370 m2, cena promocyjna, - 990.000 zł. BN „EV",, tel. 071/797-56-92 N80000154

DOM piętrowy, pow. 300 m2, nowe okna, nowa elewacja, instalacja el., II taryfa, na działce 20 a, 15 km od Wrocławia, - 260.000 zł. Bogunów, gm. Żórawina, powiat wrocławski, tel. 071/311-45-39

- DOM pow. 200 m2, działka 1300 m2, nowy, do wykończenia, parter: salon z kuchnią, 3 pokoje, łazienka, WC, poddasze mansardowe do dowolnej aranżacji, dachówka IBF „ceglasta", okna „złoty dąb", nowa szkoła, autobusy 617, 623, - 230.000 zł. Brzezina k. Leśnicy, BN WINN, tel. 071/317-72-75, 0603/76-59-50 N01009064
- **DOM nowy, wykończony w 90%, pow. użytkowa 140 m2, na działce ogrodzonej o pow. 10 arów, ekologiczne szambo, blisko stacji kolejowej, okolice Wrocławia, - 190.000 zł. Księginice, tel. 0603/63-67-76, 0601/75-64-39 (zdjęcia do tej oferty można zobaczyć w internecie pod numerem - A01464 http://wkz.autogielda.com.pl) 97002473**
- **DOM wolno stojący Wrocław, 220 m2, działka 1600 m2, duży salon, 4 sypialnie, gabinet, 2 x WC z łazienkami, jakuzzi, 2 garaże, piękny ogród, dużo drzew i krzewów, oczko wodne, sad, - 550.000 zł. Wrocław, tel. 071/354-20-03, 0508/16-92-70 W02002384**
- **DOM wolno stojący Marciszów, okolice Jeleniej Góry, pow. 314 m2, w trakcie budowy, zadaszony, 5 pokoi, 2 łazienki, duży taras, działka 800 m2, nowe osiedle, doskonała lokalizacja, - 105.000 zł. NOVENA, Wrocław, tel. 071/795-40-44, 0502/30-29-27 W01011874**

DOM wolno stojący we Wrocławiu, w dzielnicy Fabrycznej, nowy, z 2002 r., podpiwniczony, w Lubinie o pow. 36 m2, parter 115 m2 (salon 45 m2), poddasze użytkowe 155 m2, piwnica 115 m2, działka o pow. 2000, - 620.000 zł., tel. 0609/72-66-09

DOM pow. 270 m2, w Górcu k. Strzelina, nowy dach, nowa insl. elektr., kanalizacja, woda, - 100.000 zł., tel. 0691/76-39-32

DOM w Sobótce, wybudowany w 1990 r., na działce 700 m2, całość ogrodzona, 35 m od lasu, pod pierwszą górą, pow. użytkowa 220 m2, 6 pokoi, w tym salon o pow. 35 m2 z kominkiem, 2 kuchnie, 2 łazienki, 2 x WC, garaż, kotłownia, strych użytkowy, 3 balkony wystrój domu w drewnie, wszystkie media, ogrzewanie gazowe. lub tradycyjne - 390.000, zł, Dobkowice, gm. Kobierzyce, tel. 071/311-89-18 po godz. 19

DOM nowy, parterowy, z wolno stojącym garażem, pow. 167 m2, działka o pow. 12,5 a, 6 km od granic Wrocławia, - 420.000 zł. ., tel. 0607/30-62-06

DOM dwurodzinny w Mirkowie, pow. 350 m2, wszystkie media, dach 2-spadowy, garaż na 3 samochody, działka o pow. 760 m2, - 450.000 zł. ., tel. 0501/19-11-27

DOM w zabudowie bliźniaczej we Wrocławiu, pow. 180 m2, niezależne mieszkanie + budynek gosp., przy parku, działka 360 m2, 6 km od Rynku, w rozliczeniu mogą być małe mieszkania, - 415.000 zł. ., tel. 0600/83-62-05

DOM, 2002 r. pow. 160 m2, poddasze o pow. 160 m2, we Wrocławiu, przy ul. Kasprowicza, działka o pow. 900 m2, starodrzew, - 590.000 zł. ., tel. 0504/35-01-02

DOM w Poznaniu, do wykończenia, - 220.000 zł. Białawy, gm. Wińsko, tel. 071/389-91-18

DOM jednorodzinny do remontu, na Bielanach Wrocławskich, - 150.000 zł. Bielany Wrocławskie, tel. 0602/22-11-06

DOM pow. 270 m2, wolno stojący, c.o. gazowe, kanalizacja, telefon, 6 pokoi, 2 łazienki, 2 garaże, 2 kuchnie, taras o pow. 30 m2, + budynek gosp. o pow. 50 m2, - 435.000 zł. Bielany Wrocławskie, tel. 0607/57-59-83

DOM jednorodzinny do częściowego wykończenia, (mały dworek), działka o pow. 10 arów, ogrodzona, 4 km od Bolesławca, - 140.000 zł. Bolesławiec, tel. 075/734-22-74 wieczorem

DOM jednorodzinny pow. 250 m2, garaż, działka o pow. 1 ha, w Żerkowicach, gm. Lwówek Śląski, - 175.000 zł. Bolesławiec, tel. 0608/04-78-55

DOM jednorodzinny pow. 120 m2 + budynek gospodarczy, podwójny garaż, działka o pow. 14 a, stan dobry, - 200.000 zł. Borów, powiat strzeliński, tel. 071/393-33-40

DOM wolno stojący, 180 m2, 2 kuchnie, 2 łazienki, 2 wejścia, 5 pokoi, piwnica, strych, garaż z kanałem, pomieszczenia gospodarcze, działka 6 a, cicha i spokojna dzielnica, 100 m od parku, - 240.000 zł. Brzeg, tel. 077/411-57-41

DOM po remoncie kapitalnym, ogrzewanie gazowe + nawiewy kominkowe, 2-poziomowy, garaż wolno stojący na działce 475 m2, do zamieszkania od zaraz, - 260.000 zł. Chojnów, powiat legnicki, tel. 0601/58-58-94

DOM 20-letni, działka 1.19 ha, las, ogród iglakowy, usytuowany na wzniesieniu, lasy sosnowe, we wsi Białe Błoto, 35 km od Wrocławia, - 330.000 zł. Dobroszyce, tel. 071/315-79-55, 0605/52-53-52

DOM wolno stojący atrakcyjna lokalizacja, c.o., telefon, - 95.000 zł. Dzbanów, gm. Bardo, powiat ząbkowicki, tel. 074/817-01-48

DOM + działka 17 a, 42 km od Wrocławia, - 105.000 zł lub zamienię na mieszkanie. Gilów, powiat dzierżoniowski, tel. 074/837-80-63, 0695/71-37-79

DOM mieszkalno-produkcyjny, pow. 500 m2, mieszkanie 100 m2, 3 hale o wys. 4 m, strop wzmocniony, pow. biurowa, wszystkie media, linia energetyczna 52 kW, szambo 36000 l, działka 1500 m2, przy trasie Wrocław - Oława, - 260.000 zł. Groblice, tel. 071/311-39-88

DOM nowy, w Świeradowie Zdroju, duży, nadaje się np. na pensjonat, ładna lokalizacja (na południowym stoku), 2 garaże, duży taras, - 250.000 zł. Gryfów Śląski, tel. 075/781-37-04

DOM jednorodzinny po remoncie, pow. 120 m2, kominek, kafelki, nowe instalacje, działka o pow. 26 arów, - 85.000 zł. Jelenia Góra, tel. 0693/24-38-96

DOM wolno stojący jednorodzinny, w Kamieńcu Ząbkowickim, o pow. użytkowej 170 m2, wysoki parter, ogrodzony, do zamieszkania od zaraz, teren niezalewowy, osiedle w pobliżu parku, budynek ocieplony, - 250.000 zł do negocjacji. Kamieniec Ząbkowicki, tel. 074/817-31-45

DOM w centrum Karpacza, pow. działki 573 m2, pow. całkowita domu 237 m2, salon a kominkiem, garaż, wszystkie media, ogrzewanie gazowe, okna PCV, możliwość rozbudowy, aktualne pozwolenia + plany, - 380.000 zł. Karpacz, tel. 075/761-94-16

DOM - zabytkowa willa, pow. 550 m2, 12 pokoi, 2 kuchnie, 2 łazienki, taras, weranda, piwnice, po remoncie, podwójny garaż, murowane ogrodzenie, działka o pow. 27 a, - 499 000 zł. Kąty Wrocławskie, tel. 0604/47-10-69

DOM do remontu, pow. 150 m2, w Ołdrzychowicach, trasa Kłodzko-Stronie, - 55.000 zł. Kłodzko, tel. 074/868-96-24

DOM 1-rodzinny, murowany z cegły, domek gosp., na działce o pow. 1 ha, ogrodzona, - 150.000 zł. Kobylanka i Wrocław, tel. 018/353-16-71, 071/364-41-83

DOM w Krzywej koło Chojnowa, poniemiecki, z cegły, pow. 200 m2, do remontu, podpiwniczony, piętrowy, woda, siła, pomieszczenia gospodarcze, - 50.000 zł. Krzywa, powiat legnicki, tel. 076/817-20-62, 0606/97-44-53

DOM jednorodzinny po remoncie kapitalnym, zabudowana kuchnia, - 160.000 zł. Legnica, tel. 0606/75-08-29

DOM poniemiecki wolno stojący, pow. 89 m2, do remontu kapitalnego, działka o pow. 891 mw, - 78.000 zł. Legnica, tel. 0693/05-93-18

DOM jednorodzinny, wolno stojący, pow. 155 m2, nowy, działka 1.200 m2, w okolicy Wrocławia, wszystkie media, atrakcyjna lokalizacja, - 399.000 zł (w rozliczeniu może być mieszkanie). Ligota Piękna, tel. 071/312-43-10

DOM wolno stojący na działce 900 m2, o pow. 190 m2 + budynek gospodarczy o pow. 190 m2, położony w miejscowości Lisków, powiat kaliski, - 135.000 zł. Lisków k. Kalisza, tel. 062/763-42-88 po godz. 18, 0608/38-93-72

DOM jednorodzinny, w Lubaniu, pow. użytkowa: 160 m2+budynek gospodarczy, nadający się do prowadzenia działalności gospodarczej 60 m2, atrakcyjne położenie, ewentualnie zamiana na lokal gastronomiczny lub inne propozycje, - 220.000 zł. Lubań, tel. 0502/55-90-01, 075/721-21-54

DOM wolno stojący 2-piętrowy, komfortowo wykończony, garaż 2-boksowy wolno stojący, działka 450 m2, własnościowa, możliwość zamieszkania 3 rodzin, ul. Lipowa 5 (os. Polne), - 300.000 zł lub wynajmę. Lubin, tel. 076/846-70-62, 0604/41-53-19 (zdjęcia do tej oferty można zobaczyć w internecie pod numerem - AG0486 http://wkz.autogielda.com.pl)

DOM poniemiecki, duży, z ogródkiem, sadem, 0 25 ha, do remontu, 7 pokoi, kuchnia, piwnica, obora, - 55.000 zł. Lubomierz, tel. 075/789-32-28

DOM poniemiecki częściowo wyremontowany, bez wygód, szopa o pow. 56 m2, działka 0.34 ha, w Kondratowie, - 200.000 zł. Bogdan Cycoń, 59-424 Męcinka 83, powiat jaworski

DOM w zabudowie bliźniaczej, do wykończenia, pow. 200 m2, działka 480 m2, 5 km od Oltaszyna, - 265.000 zł lub zamienię na mieszkanie, małe, z dopłatą. Mędłów, powiat wrocławski, tel. 0694/35-75-83

DOM w Górach Sowich, pow. 300 m2, po remoncie, działka o pow. 1,19 ha, las, sad, staw, - 390.000 zł. Michałkowa, gm. Walim, tel. 074/845-33-20

DOM wolno stojący pow. 200 m2, w Górach Sowich, 70 km od Wrocławia, działka 1.07 ha +13 ha, staw, sad, las, strumyk, aktualnie agroturystyka, - 390.000 zł. Michałkowa, tel. 074/845-33-20

DOM jednorodzinny , poniemiecki, pow. 180 m2, na zagospodarowanej działce o pow 0,38 ha, zabudowania gosp., pięknie położony w lesie, między Lubinem a Legnicą, w Michałowie, nowe okna i tynki, piętro do remontu, możliwość dokupienia gruntów, - 120.000 zł. Michałów, tel. 0605/03-94-55, 076/818-69-98

DOM nowo wybudowany, pow. użytkowa 160 m2, dach 2-spadowy, pokryty dachówką ceramiczną, 2 łazienki, 3 sypialnie, hol, salon, kuchnia, ogrzewanie kominkowe, zabudowania gosp., piętrowe, działka 20 arów, - 290.000 zł. Milicz, tel. 071/384-19-36, 0603/96-27-12

DOM poniemiecki pow. mieszkalna 220 m2 + pomieszczenie na działalność gosp. 90 m2, wszystkie media, działka 10 arów, ładnie zagospodarowana - 1.400.000 zł. Miloradzice, tel. 076/844-85-09

DOM w Mirkowie 270 m2, działka 7 a, wysoki standard, atrakcyjna lokalizacja, - 550.000 zł. Mirków, gm. Długołęka, tel. 071/315-10-31, 071/315-19-73

DOM jednorodzinny, o pow. 130 m2, pow. działki 1048 m2, 5 pokoi, garderoba, 2 łazienki, garaż, wszystkie media, c.o., kominek, nowo wybudowany, w Mysłakowicach 5 km od Karpacza, - 320.000 zł. Mysłakowice, tel. 0602/72-43-90 m

DOM wolno stojący pow. 80 m2, działka o pow. 0.33 ha, w okolicy Namysłowa, - 72.000 zł. Namysłów, tel. 077/419-59-88

DOM 240 m2, rok budowy 2002, wysoki standard, działka 15 arów, kompletnie zagospodarowana, - 3.800 zł /m2. Obora, k. Lubina, tel. 0601/76-06-54 (zdjęcia do tej oferty można zobaczyć w internecie pod numerem - AG0668 http://wkz.autogielda.com.pl)

DOM w Obornikach Śląskich, pow. 220 m2 + budynek gosp., działka 800 m2, - 400.000 zł. Oborniki Śląskie, tel. 071/310-95-58

DOM wolno stojący , piętrowy, pow. 170 m2, działka o pow. 407 m2, 4 pokoje, 2 kuchnie, 2 łazienki, wszystkie media, w Obornikach Śląskich, do zamieszkania od zaraz, - 270.000 zł. Oborniki Śląskie, tel. 071/310-17-85, 0607/22-03-10

DOM wolno stojący 15-letni, pow. 200 m2, okna PCW, c.o. gazowe, insl. miedziana, działka o pow. 500 m2, spokojna okolica, - 285.000 zł. Oborniki Śląskie, tel. 0603/39-48-45

DOM wolno stojący nowy, w Oławie na osiedlu Zwierzyniec, pow. całkowita 145 m2, użytkowa 90 m2, działka 500 m2, piwnica, garaż, - 210.000 zł. Oława, tel. 071/303-41-12

DOM bardzo duży, z lokalem handlowym, pow. 110 m2, w centrum miejscowości, pod Wieluniem, w woj. łódzkim, - 60.000 zł. Opole, tel. 077/456-91-25

DOM piętrowy, pow. 250 m2, 5 km od Opola, salon, 6 sypialni, 2 łazienki, 2 garaże, c.o. koksowo-węglowe, działka o pow. 18 a, pięknie zagospodarowana, - 380.000 zł. Opole, tel. 077/464-61-26

DOM wolno stojący w Osolinie, pow. 160 m2, do wykończenia, dachówka ceramiczna, kominek, schody drewniane, 5 pokoi, 2 łazienki, kuchnia, garaż, działka 30 a częściowo zagospodarowana, - 230.000 zł. Osolin, tel. 071/310-60-02, 0604/84-77-46

DOM w Paczkowie, pow. 140 m2, podwyższony, parter, garaż, pow. gospodarcza 60 m2, działka o pow. 4 a, 3 pokoje, salon, aneks kuchenny, 2 przedpokoje, łazienka, WC, - 170.000 zł. Paczków, powiat nyski, tel. 077/431-65-62

DOM w zabudowie szeregowej skrajny, 165 m2, działka 4,5 ara, ogrodzona, 4 pokoje, salon, kuchnia, jadalnia, 2 łazienki, garaż, pralnia, pomieszczenie gospodarcze, - 300.000 zł. Polkowice, tel. 076/847-00-47

DOM wolno stojący luksusowy, 300 m2, działka 14 arów własnościowa, zagospodarowany ogród (nagradzany), jakuzzi, ogrzewanie podłogowe, el. otwierane bramy, rolety, własny bar, bilard, kino, basen, - 398.000 zł. Prochowice, tel. 0601/57-48-87 (zdjęcia do tej oferty można zobaczyć w internecie pod numerem - AG0480 http://wkz.autogielda.com.pl)

DOM poniemiecki , jednorodzinny, 45 km od Wrocławia w kierunku Kudowy Zdroju, w miejscowości uzdrowiskowej Przerzeczyn Zdrój, - 65.000 zł. Przerzeczyn Zdrój, tel. 074/837-52-50 po godz. 18

DOM jednorodzinny pow. 150 m2, zabudowania gosp., 2 garaże, działka 63 a, w Turowie, przy drodze Lubin-Ścinawa, - 180.000 zł. Siedlce, tel. 076/844-92-12

DOM w zabudowie szeregowej o pow. 100 m2bezczynszowy, własnościowy, w Sławie, blisko jeziora, - 550.000 zł. Sława, tel. 0609/06-94-42

DOM pow. użytkowa 120 m2, na osiedlu Zdrojowym, cicha i spokojna okolica, położona 7 km od granicy Wrocławia i 5 km od autostrady A4, działka budowlana w zabudowie jednorodzinnej wolno stojącej, pow. 1136 m2, uzbrojenie (woda, skrzynka energeryczna 9 kW) docelowo gaz i kanalizacja (koniec 2004 r.) - 150.000 zł. Smolec, tel. 071/316-18-08

DOM w Smolcu, pow. 300 m2, duży salon 130 m2 z kominkiem, w pełni uzbrojona działka 3000 m2, przepiękna, spokojna okolica, lasy i tereny zielone, druga linia zabudowy, rok budowy 2000, garaż o pow. 100 m2 na 4 samochody osobowe, centralny odkurzacz, gabinet z niezależnym wejściem, okna z roletami - 1.200.000 zł. Smolec, powiat wrocławski, tel. 0608/52-03-08

DOM z działką o pow. 1000 m2, poddasze użytkowe i antresola, na osiedlu Leśnym, pow. ok. 200 m2, pełne uzbrojenie (prąd, woda, gaz, kanalizacja, telefon), duży salon z kominkiem, ogrzewanie gazowe, na parterze 3 pokoje i duży salon, na poddaszu łazienka kuchnia i 3 pokoje, na antresoli 2 pokoje, drewniane okna. - 380.000 zł, Smolec, tel. 071/391-25-95, 071/316-18-08

DOM jednorodzinny w Sobótce, nowo wybudowany, pow. 180 m2, działka pow. 10 a, atrakcyjna lokalizacja, - 400.000 zł. Sobótka, tel. 071/316-20-89

DOM działka 14 a, wszystkie media, 2 garaże, nadający się na działalność gospodarczą, - 250.000 zł. Strzegom, tel. 074/855-42-22, 0605/64-16-34

DOM jednorodzinny pow. 200 m2, działka 4 24 ha + hala 300 m2, przy trasie Wrocław - Jelenia Góra, atrakcyjna lokalizacja, - 600.000 zł. Strzegom, tel. 074/855-42-22, 0605/64-16-34

DOM pow. 126 m2, wolno stojący, na działce 10 a, na obrzeżach Strzelina, cisza i spokój, piwnice, garaż, dach dwuspadowy pokryty blachą aluminiową, 5 pokoi, kuchnia, 2 łazienki, taras 16 m2, ogrzewanie olejowe I węglowe, - 270.000 zł. Strzelin, tel. 0602/50-50-31

DOM 250 m2 + lokal na działalność gospodarczą, 100 m2, - 180.000 zł lub zamienię na dom na wsi, samochód, małe mieszkanie. Strzelin, tel. 0692/07-17-64

DOM wolno stojący poniemiecki, pow 220 m2, po remoncie kapitalnym, ocieplony, 5 pokoi, salon z kominkiem, 2 łazienki + zabudowania gosp., działka siedliskowa o pow. 15 ha, - 250.000 zł. Szyszkowa, gm. Leśna, tel. 075/721-13-67, 0605/42-19-47

DOM jednorodzinny podpiwniczony, pow. użytkowa 170 m2, kuchnia, jadalnia, 5 pokoi, WC, łazienka, c.o. węglowe, na działce o pow. 1269 m2, spokojna okolica, 150 m od głównej drogi, - 280.000 zł. Ścinawa, tel. 076/843-77-01

DOM wolno stojący komfortowy, z basenem, o pow. 220 m2, działka o pow. 46 a, w rozliczeniu może być dom w Świdnicy do - 200.000 zł, - 700.000 zł. Świdnica, tel. 074/853-66-09

DOM W Walimiu, duży, nadaje się na agroturystykę lub do zamieszkania dla 3 rodzin, wszystkie media, garaż z kanałem, ogród, budynki gospodarcze, starodrzew, na parterze pijalnia piwa, ogrodzone, pow. działki 10 arów, okolica atrakcyjna turystycznie, - 130.000 zł. Walim, tel. 074/880-91-44, 0603/51-18-27, 0696/04-40-49 (zdjęcia do tej oferty można zobaczyć w internecie pod numerem - A01612 http://wkz.autogielda.com.pl)

DOM w zabudowie bliźniaczej w Wałbrzychu, os. Piaskowa Góra, pow. 120 m2, ogrzewanie gazowe, siła, garaż, działka 400 m2, atrakcyjna lokalizacja - 2.500 zł/m2. Wałbrzych, tel. 074/841-29-77, 0609/67-63-53

DOM wolno stojący 4 pokoje, kuchnia, garaż, c. o., duża weranda, pow. 140 m2, działka 1.200 m2, w Wałbrzychu, spokojna okolica, - 150.000 zł lub zamienię na dom na wsi, okolice Opola, Wrocławia. Wałbrzych, tel. 074/846-49-49

DOM w Wałbrzychu, pow. 200 m2, na parterze, 2 lokale usługowe, pokój, łazienka, na piętrze salon z aneksem kuchennym, łazienka, 2 pokoje, ogrzewanie gazowe + kominek, działka o pow 1200 m2, garaż, - 280.000 zł. Wałbrzych, tel. 074/843-92-21

DOM wolno stojący 2-piętrowy, pow. 200 m2, 8 pokoi, 2 kuchnie, 2 łazienki, wszystkie media, siła, II taryfa, działka o pow. 1.000 m2, miejscowość turystyczna - okolice Zagórza Śl, - 185.000 zł, w rozliczeniu może być mieszkanie 2-pokojowe, we. Wrocławiu, Wałbrzych, tel. 074/845-31-91

DOM poniemiecki, w Wojnowicach 9 km od granicy Wrocławia (w kier. na Jelcz-Laskowice), woda, prąd, telefon, c.o., szambo, pół domu ok. 100 m2 (6 pokoi, 2 łazienki, kuchnia) - do remontu, 1.02 ha razem z działką siedliskową, gruntem rolnym i wydzielonymi 2 działkami budowlanymi (2x9 a) , zabudowania gosp., szklarnia, cena - 190.000 zł Wojnowice, tel. 071/318-06-45

DOM jednorodzinny częściowo podpiwniczony, ściany o konstrukcji betonowo-drewnianej, 3 pokoje, kuchnia, łazienka, pow. 80 m2, działka 1000 m2, ogrodzona, - 70.000 zł. Wolany, gm. Szczytna, tel 074/868-18-85

DOM nowy, do wykończenia, pow. 150 m2, działka 921 m2, w Gajkowie gmina Czernica, 5 km od granicy Wrocławia (10 min do C.H. Korona, 20 min do pl. Grunwaldzkiego), - 350.000 zł. Wołów, tel. 071/389-11-28

DOM jednorodzinny komfortowy, pow. 150 m2, 4 pokoje, salon z kominkiem, 2 łazienki, 2 garaże, działka pow. 600 m2, oczko wodne, skalniak, - 385.000 zł. Wrocław, tel. 071/346-44-32

DOM wolno stojący we Wrocławiu, o pow. 198 m2 + pomieszczenie o pow. 110 m2 i garaż, na działce o pow. 5000 m2 - 1.200.000 zł. Wrocław, tel. 071/354-25-61

DOM jednorodzinny wolno stojący, pow 250 m2, 5 pokoi, garaż, na działce 10 a, 13 km do Szczyrku, - 80.000 zł. Wrocław, tel. 0504/98-12-80

DOM wolno stojący we Wrocławiu, na os. Stabłowice, 6 pokoi, 3 łazienki, 2 kuchnie, 2 osobne wejścia, na działce o pow. 650 m2, nowe budownictwo, pawilon sportowy, bilard, siłownia, ogródek, drzewka, nowe instalacje i okna, - 450.000 zł. Wrocław, tel. 0601/15-66-14

DOM wolno stojący na Grabiszynku, o pow. 360 m2, po remoncie kapitalnym, - 630.000 zł. Wrocław, tel. 071/363-27-87

DOM nowy, wolno stojący, atrakcyjny, w Jelczu-Laskowicach, pow. 218 m2, działka 17 a, wszystkie media, - 390.000 zł. Wrocław, tel. 071/372-11-46

DOM wolno stojący pow. 220 m2, na działce o pow. 700 m2, 4-letni, wykończony, parter, piętro, poddasze użytkowe, 800 m od C.H. „Korona", ładny, wszystkie media, 6 pokoi, do zamieszkania od zaraz, bez pośredników, - 370.000 zł. Wrocław, tel. 0691/17-14-33

DOM nowy, parterowy, z poddaszem użytkowym, 210 m2 pow użytkowej, garaż o pow. 80 m2, wysoki 4 m, 2 bramy, działka o pow. 2400 m2, ładnie położona, w Szewcach, 2 km od Wrocławia, do częściowego wykończenia, - 390.000 zł. Wrocław, tel. 0503/80-72-75

DOM poniemiecki do remontu, piętrowy, 5 pokoi, kuchnia, pomieszczenia gospodarcze, 2,7 ha ziemi w prostym pasie, sad, strumień, położony przy południowym zboczu, pięknie położony, widok na góry, nadaje się do agroturystyki, w Wierzchosławicach, 3 km od Bolkowa, - 120.000 zł. Wrocław, tel. 071/329-04-31, 0601/73-26-01

DOM pow. 220 m2, do małego wykończenia, działka 800 m2, c.o. gazowe, salon z kominkiem, telefon, garaż, spokojna okolica, dobry dojazd, - 395.000 zł. Wrocław, tel. 0503/45-85-98

DOM piętrowy, ocieplony, zabytkowy, pow. 344 m2, 8 pokoi, 2 werandy, 3 piwnice, działka o pow. 9 arów, wszystkie media, ogrzewanie gazowe, poddasze użytkowe, atrakcyjna lokalizacja, - 750.000 zł Wrocław, tel. 071/325-19-53

DOM poniemiecki koło Oławy, zabudowania gospodarcze, stodoła, na działce 1200 m2, 48 arów pola, budynek podpiwniczony+strych, pow. użytk. 180 m2, 6 pokoi, kuchnia, łazienka, CO, woda, kanalizacja, elewacja do remontu, przyłącze energetyczne, - 130.000 zł. Wrocław, tel. 0602/11-71-36

DOM wolno stojący na Pilczycach, atrakcyjna lokalizacja, pow. 200 m2, działka 830 m2, bez pośredników, - 420.000 zł. Wrocław, tel. 071/353-78-46 (zdjęcia do tej oferty można zobaczyć w internecie pod numerem - AC0734 http://wkz.autogielda.com.pl)

DOM poniemiecki 3 pokoje, kuchnia, łazienka, ogrzewanie gazowe, + zabudowania gosp., woda, własna studnia, k. Głogowa, - 95.000 zł. Wrocław, tel. 071/332-72-41

DOM pow. 120 m2, parterowy, kuchnia, salon, 3 pokoje, garaż, całość do małego wykończenia, możliwość adaptacji strychu, działka o pow 1300 m2, 10 km od Wrocławia, - 230.000 zł. Wrocław, tel. 0605/39-03-69

DOM wolno stojący o pow. 350 m2, z nowym dachem kopertowym, wszystkie media, działka 1000 m2, warsztat 100 m2, - 900 000 zł. Wrocław, tel. 0607/95-13-13

DOM pow. 100 m2, podpiwniczony, ogród 4 a, przedmieścia Żarowa, k. Świdnicy, - 120.000 zł. Żarów, tel. 074/857-03-94 Wrocław, 071/348-99-82

DOM LETNISKOWY w Wieleniu, podpiwniczony, siła, kanalizacja, podłączony do oczyszczalni ścieków, własne ujęcie wody, działka 900 m2, w tym 400 m2 lasu, - 190.000 zł. Leszno, tel. 065/520-34-14 po godz. 18, 0693/41-18-60

DOM LETNISKOWY całoroczny, 100 m2, atrakcyjny wygląd, w miejscowości Uście, - 130.000 zł. Nowa Sól, tel. 068/387-26-46, 0502/40-54-59

- **DOM NA WSI 65 km od Wrocławia, koło Wińska, pow. 56 m2, 3 pokoje, kuchnia, WC, prysznic - połowa domu, działka 25 a, blisko las, murowany garaż, 2 baseny, staw, stodoła z planem i pozwoleniem na adaptację, osobna furtka i brama, dom do zamieszkania, zdjęcia w internecie www.fotoleo.prv.pl - 38.000 zł lub zamienię. ., tel. 0697/10-04-12 W02004384**

DOM NA WSI w Łazach Wielkich k. Milicza, 120 m2, murowany, podpiwniczony, z cegły, woda, OC, telefon, kanalizacja, 4 pokoje, kuchnia, łazienka, 2 schowki, można przeznaczyć na garderobę, budynek gospodarczy 80 m2, działka budowlana 0.54 ha, możliwość małego oczka wodnego, adaptacji strychu - 135.000 zł., tel. 0502/04-52-49

DOM NA WSI pow. 140 m2, do remontu, w okolicach Jeleniej Góry, z widokiem na Góry Izerskie, działka 4 a, - 33.000 zł., tel 0695/56-24-96

DOM NA WSI 20-letni, działka 1.19 ha, lasek, ogród iglakowy, usytuowany na wzniesieniu, 35 km od Wrocławia, we wsi Białe Błoto, - 330.000 zł. Dobroszyce, powiat oleśnicki, tel. 071/315-79-55, 0605/52-53-52

DOM NA WSI Czernikowice, okolice Rokitek 1,5 km, gmina Chojnów, pow. działki 0,11 ha, może służyć do celów mieszkalnych oraz na działalność gospodarczą, atrakcyjna lokalizacja, gospodarstwo rolne o pow. 1,80 ha, - 125.000 zł. Goliszów, gm. Chojnów, tel. 076/818-64-30, 0601/78-78-15

DOM NA WSI budynki gospodarcze, garaże na działce o pow. 1 ha, do zamieszkania od zaraz, spokojna okolica, blisko las, okolice Ostrzeszowa, - 78.000 zł. Grabów nad Prosną, tel. 062/732-18-42

DOM NA WSI częściowo wyremontowany ok. 160 m2, możliwość prowadzenia agroturystyki plus działka 1.43 ha, możliwość dokupienia ziemi, pięknie położony z widokiem na góry, 20 km od Jeleniej Góry, Grudza gmina Mirsk, - 150.000 zł. Jelenia Góra, tel. 075/641-48-39

DOM NA WSI pow. 150 m2, po kapitalnym remoncie, budynki gospodarcze, na działce o pow. 1.16 ha, - 280.000 zł. Krośnice, tel. 071/384-61-64

DOM NA WSI jednorodzinny pow. 100 m2, 3 pokoje, kuchnia, salon, garaż, działka 14 arów, częściowo ogrodzona, dach kryty blachą szwedzką, blisko las, w Kuropatniku k. Strzelina, - 135.000 zł. Kuropatnik, tel. 071/796-17-50, 071/796-21-95

DOM NA WSI duży, z 1937 r., stan dobry, do zamieszkania, woda z wodociągu, telefon, CO, w centrum wsi, 6 km od Bolkowa, kuchnia po remoncie w starym stylu, dużo możliwości adaptacyjnych, ok. 900 m2, ogród 13 arów, sklep 50 m, piękna okolica, - 80.000 zł. Legnica, tel. 076/870-16-21, 0697/57-93-94

DOM NA WSI pow. 220 m2, 2-kondygnacyjny, - 80.000 zł. Leśna, tel. 075/721-14-67

DOM NA WSI poniemiecki jednopiętrowy, pow. 400 m2, nadający się na działalność agroturystyczną, 2 km od Zalewu Bukówka, w tym stawy zarybione, 2 h pola koło domu, w tym działka budowlana uzbrojona, - 230.000 zł. Lubawka, tel 075/741-19-54

DOM NA WSI poniemiecki 20 km od Lubina, działka o pow. 20 a, z możliwością dokupienia gruntów, wszystkie media, woda, gaz, kanalizacja, - 70.000 zł. Lubin, tel. 076/749-76-59, 0695/58-18-72

DOM NA WSI do remontu, działka o pow. 11 a, w Nowej Ligocie, - 65.000 zł. Nowa Ligota, powiat oleśnicki, tel 071/398-86-20, 0696/38-82-40

DOM NA WSI, 1988 r. o pow. 150 m2, 5 pokoi, 2 wejścia, nowy dach, garaż na 2 samochody, budynek gospodarczy, cena 118.000 zł + 2,5 ha gruntu z podkładem żwiru, razem lub osobno, w rozliczeniu może być samochód, możliwość rat. Platerówka, tel. 075/722-11-97 po godz.20, 0507/21-51-84

DOM NA WSI jednorodzinny pow. 165 m2, wnętrze do remontu, prąd (220/380V), telefon, woda, szambo, atrakcyjna lokalizacja w centrum wsi, - 130.000 zł. Siedlnica, powiat wschowski, tel. 0606/70-16-88

DOM NA WSI okolice Strzelina, 35 km od Wrocławia, po remoncie kapitalnym, ogrzewanie kominkowe, marmurowe podłogi, wraz z kioskiem spożywczym, praca na miejscu, - 230.000 zł. Strzelin, tel. 071/393-60-36, 0604/96-50-08

DOM NA WSI wolno stojący jednorodzinny, do remontu, w Starych Bogaczowicach, działka pow. 1300 m2, - 35.000 zł. Wałbrzych, tel. 0608/63-12-94 po godz. 16

DOM NA WSI + zabudowania gospodarcze, - 50.000 zł. Wąsice, tel. 077/418-97-82

DOM NA WSI w miejscowości Dłużec, do remontu, w trakcie wymiany okien, działka 15 a, 11 km od Lwówka Śląskiego, - 45.000 zł. Wilków, tel. 076/878-44-45

DOM NA WSI piętrowy, 7 pokoi, kuchnia, łazienka, w.c., c.o., 2 garaże, + zabudowania gosp., działka o pow. 98 a - 250.000 zł, możliwość dokupienia 13 ha gruntów i maszyn rolniczych. Wińsko, powiat wołowski, tel. 0691/91-34-11

DOM NA WSI 2 pokoje, kuchnia, łazienka, działka budowlana o pow 15 a, - 97.000 zł. Wojkowice, tel. 071/316-48-98, 0607/96-86-10

DOM NA WSI w okolicy Odolanowa, 25 km od Ostrowa Wielkopolskiego, pow. 90 m2, działka 1 ha, sad, może być do rekreacji, - 130.000 zł. Wrocław, tel. 0601/38-94-30

DOM NA WSI do remontu kapitalnego, w Rudzicy (gm. Siekierczyn, 8 km od Zgorzelca), działka o pow. 56 a, - 35.000 zł. Wrocław, tel. 071/788-10-94

DOM NA WSI 2 pokoje, po lasem, kuchnia, łazienka, c.o., po remoncie wnętrza, pow. 60 m2, działka o pow. 2.700 m2, zabudowania gospodarcze, w okol. Wieruszowa, - 35.000 zł. Wrocław, tel. 071/329-22-74

DOM NA WSI wolno stojący pow. 50 m2, 2-pokoje, garaż, na działce 8 arów, jeziora, lasy, - 40.000 zł. Wysin, woj. pomorskie, tel. 058/687-89-19

DOM NA WSI pow. mieszk. 180 m2, 2 kuchnie, łazienka, WC, CO, spiżarnia, piwnica, balkon 18 m2, zabudowania gosp., 2 garaże z kanałem 66 m2, 2 wiaty 88 m2, stodoła 104 m2, siła, woda, telefon; działka 1630 m2, 18 km od Świdnicy, - 159.000 zł lub zam.na mieszkanie we W-wiu Zastruże, gmina Żarów, tel 074/858-90-19, 0608/07-55-08 (zdjęcia do tej oferty można zobaczyć w internecie pod numerem - AM0054 http://wkz.autogielda.com.pl)

DOM W BUDOWIE wolno stojący stan surowy zamknięty, działka o pow. 9 a, w Bolesławcu, atrakcyjna lokalizacja, - 160.000 zł. Bolesławiec, tel. 0506/85-96-56, 0501/24-75-55

DOM W BUDOWIE o pow. 196 m2, parter bez piwnic i poddasza, stan surowy zamknięty + dom 80 m2, parter do zamieszkania, ogrzew. kominkowe + podłogowe el., działka 26500 m2, ogrodzona, obsadzona dookoła brzozą, sosną, leszczyną, sad 1.5 ha wiśniowo-brzoskwiniowy (można kontynuować produkcję) - 990.000 zł. Wrocław, tel. 0601/47-38-57

DOM W BUDOWIE wolno stojący wysoka piwnica, stan surowy zadaszony, działka 1000 m2, atrakcyjne miejsce, - 160.000 zł do negocjacji. Oborniki Śląskie, tel. 071/310-78-20 po godz. 20, 071/310-24-92

DOM W BUDOWIE wolno stojący, stan surowy zamknięty, pokryty blachodachówką, pow. mieszkalna 300 m2, działka 520 m2, wszystkie media, - 220.000 zł. Bolków, tel. 0503/82-13-65 po godz. 18

DOM W BUDOWIE jednorodzinny wolno stojący, pow. 190 m2, stan surowy otwarty i dom poniemiecki do remontu pow. 300 m2, działka 1.1 ha, w okolicach Strzelina, - 200.000 zł. Jagielnica, powiat strzeliński, tel. 0604/22-08-85

DOM W BUDOWIE w Miłosnej koło Lubina, stan surowy otwarty, kryty dachówką, pow. 150 m2, działka o pow. 1500 m2, garaż wolno stojący, pom. gospodarcze, media w budynku, spokojna okolica, pod lasem, - 160.000 zł. Lubin, tel. 0605/20-40-64

DOM W BUDOWIE w zabudowie bliźniaczej pow. 250 m2, działka 10 a, stan surowy otwarty, zadaszony, ocieplony, 8 km od Wrocławia, nowe osiedle, miła okolica, szkoła, sklep, ośrodek zdrowia, apteka, - 120.000 zł bez pośredników. Łozina, powiat wrocławski, tel. 0691/11-16-91

DOM W BUDOWIE do wykończenia, na działce 17 a uzbrojonej, kuchnia, salon, jadalnia, 4 sypialnie, 2 łazienki, w Marcinkowicach, - 115.000 zł. Marcinkowice, powiat oławski, tel. 0609/99-49-91

DOM W BUDOWIE jednorodzinny stan surowy, piwnica, parter, piętro, poddasze, działka o pow. 7 a, w Międzyrzeczu, w Lubuskiem, - 150.000 zł. Międzyrzecz, tel. 095/742-18-96

DOM W BUDOWIE, - 15.000 zł. Minkowice, gm. Jelcz-Laskowice, tel. 071/303-59-21

DOM W BUDOWIE w zabudowie szeregowej stan surowy, pow 170 m2, w Oleśnicy, - 140.000 zł. Oleśnica, tel. 0603/75-55-32

DOM W BUDOWIE 250 m2, nad zalewem Borzygniew, gm. Mietków, stan surowy otwarty, piwnica, działka 7.5 a, kanalizacja, woda, prąd, zadaszenie blachodachówką, - 110.000 zł lub w rozliczeniu mieszkanie we Wrocławiu. Oleśnica, tel. 071/314-91-22, 0695/46-68-74

DOM W BUDOWIE stan surowy, zadaszony, w Stanowicach na nowym osiedlu, pow. 212 m2 (parter + poddasze), 3 pokoje, kuchnia, salon, łazienka, garaż, działka o pow. 14 a, ogrodzona, - 220.000 zł. Stanowice, gm. Oława, tel. 0609/99-49-91

DOM W BUDOWIE wolno stojący pow. 220 m2, murowany, kryty dachówką, piętrowy, mieszkalne poddasze, stan surowy zamknięty, garaż, działka 5.380 m2, - 190.000 zł. Szprotawa, tel. 0601/06-44-00

DOM W BUDOWIE wolno stojący o pow. 210 m2, garaż, prąd, woda, możliwość przyłączenia gazu i telefonu, działka ogrodzona o pow. 2500 m2, - 100.000 zł. Śmigiel, tel. 065/518-82-10 po godz. 19

DOM W BUDOWIE w miejscowości Luboń k. Poznania, stan surowy zamknięty, z garażem, pow. 115 m2, działka z pełnym uzbrojeniem, - 220.000 zł. Wołów, tel. 071/389-91-18

DOM W BUDOWIE w zabudowie szeregowej stan surowy, z halą, w Radwanicach, pow. domu 220 m2, pow. hali 70 m2, księga wieczysta, kanalizacja, woda, gaz, nadaje się na działalność gosp, - 180.000 zł. Wrocław, tel. 0601/73-39-54

DOM W BUDOWIE jednorodzinny stan surowy otwarty, pow. 280 m2, pokryty dachówką, na działce pow. 800 m2, na trasie Smolec-Pietrzykowice, 6 km od Wrocławia, - 175.000 zł. Wrocław, tel. 0694/49-62-03

DOM W BUDOWIE 150 m2, stan surowy, działka o pow. 1150 m2, uzbrojona, - 190 000 zł. Wrocław, tel. 0604/49-31-77, 0605/55-98-29, 0601/74-46-05

DOM W BUDOWIE pow. 255 m2, działka o pow 1300 m2, zadaszony dachówką, z oknami połaciowymi, pięknie położony, ładny projekt, w Jordanowie, - 140.000 zł. Wrocław, tel. 071/373-03-16, 0606/97-86-63

DOM W BUDOWIE przy granicy Wrocławia (Ramiszów), działka 1000 m2, - 76.000 zł. Wrocław, tel. 0605/55-05-65, 071/792-44-71

DOM W BUDOWIE wolno stojący w Wilkszynie, pow. 164 m2, 1 km od granic Wrocławia, działka 1000 m2, stan budowy zaawansowany, ładny, droga, prąd, woda, - 265.000 zł. Wrocław, tel. 071/373-67-73, 0504/33-17-69 (zdjęcia do tej oferty można zobaczyć w internecie pod numerem - AM0053 http://wkz.autogielda.com.pl)

DOM W BUDOWIE wolno stojący stan surowy otwarty, działka 1000 m2, przyłącza, instalacje wewn., w rozliczeniu mieszkanie 2-pokojowe, pow. 30-40 m2, - 150.000 zł. Wrocław, tel. 071/790-46-67, 0502/24-61-40

DOM W BUDOWIE na os. Jerzmanowo we Wrocławiu, 175 m2, działka 1261 m2 + budynek gospodarczy o pow. 40 m2, stan surowy otwarty, zadaszony, materiały ceramiczne, - 225.000 zł. Wrocław, tel. 0507/03-33-38, 071/352-17-94

DOM W BUDOWIE wolno stojący pow. 342 m2 stan surowy zamknięty, działka o pow. 370 m2, garaż, na Karłowicach we Wrocławiu, - 380.000 zł. Wrocław, tel. 071/352-84-46

DOM W BUDOWIE położona przy granicy miasta Wrocławia, 8 km od Rynku, działka o pow. 200 m2, zalesiona, - 120.000 zł. Wrocław, tel. 0502/87-39-93, 0696/36-14-74

DOM W BUDOWIE stan surowy zamknięty, we Wrocławiu, na Krzykach, indywidualny projekt, pow. 177 m2, działka 420 m2, cisza, - 210.000 zł. Wrocław, tel. 071/346-42-21

DOM W BUDOWIE stan surowy zamknięty, pow. 195 m2, działka 500 m2, 4 km od Wojszyc, - 178.000 zł. Wrocław, tel. 071/792-69-70, 0602/29-44-35

DOM W BUDOWIE wolno stojący w Kiełczowie, o pow. 160 m2, na działce 700 m2, - 200.000 zł. Wrocław, tel. 071/349-41-15, 0605/20-85-13

- DOMEK LETNISKOWY w Jesionce, 30 m od linii brzegowej (salon, aneks kuchenny, sypialnia, przedpokój, łazienka, taras, garaż) - 88.000 zł, działka letniskowa w Jeziornej, o pow. 500 m2 - 16.500 zł. Nowosolskie Nieruchomości,, tel. 068/356-09-57 N84000124

DOMY dwa, w Słupi Kapitulnej k. Rawicza, działka o pow. 0.50 ha, jeden w budowie, stan surowy, - 160.000 zł. Góra, tel. 065/543-19-69

DWOREK 2-kondygnacyjny, z poddaszem użytkowym, pow. działki 1744 m2, pow. zabudowy 386 m2, kubatura 5466 m3, pow. ogólna 1115 m2, - 125.000 zł. Szklary, powiat ząbkowicki, tel. 0504/65-30-81

DZIAŁKA z kioskiem gastronomicznym w miejscowości Wieleń nad jeziorem, - 49.000 zł. Wieleń, tel. 065/540-12-69, 0606/45-62-61

DZIAŁKA w Bogatyni, pow. 0.6 ha, uzbrojona, przy głównej drodze, na każdą działalność gosp. - 120 zł/m2 lub zamiana, albo inne propozycje. Zgorzelec, tel. 0698/12-73-10

DZIAŁKA BUDOWLANO-RZEMIEŚLNICZA możliwość budowy domu lub warsztatu, atrakcyjna lokalizacja - 39 zł/m2. Długołęka, tel. 0601/87-46-10

- **DZIAŁKA BUDOWLANA w Śliwicach, ok. 1000 m2, 1 km za Kiełczowem - 40.000 zł; dacza 65/4500 m2, przy lesie, na końcu wsi, 10 km za Kiełczowem, stan surowy, ocieplony, 60.000 zł. ABAX, Wrocław, tel. 0505/61-31-26 80000194**
- **DZIAŁKA BUDOWLANA w Domaszczynie o pow. 1300 m2, przy drodze asfaltowej oraz działka o pow. 2400 m2, wylane fundamenty, projekt, pozwolenie na budowę - 50-60 zł/m2. Wrocław, tel. 0502/58-98-08 W02003164**

DZIAŁKA BUDOWLANA pow. 5400 m2, możliwość podziału, atrakcyjna lokalizacja, - 65.000 zł., tel. 071/316-88-04

DZIAŁKA BUDOWLANA pow. 2.500 m2, woda, prąd, mały budynek gospodarczy, kompletna dokumentacja, zbrojenie pod fundamenty, pozwolenie na budowę, 10 km od Góry, kierunek Głogów, - 24.000 zł., tel. 0607/54-94-51

DZIAŁKA BUDOWLANA pow. 1.5 ha, w Ślęzy, ok. Bielan Wrocławskich, uzbrojona, superlokalizacja - 120 zł/m2., tel. 0600/07-29-71

DZIAŁKA BUDOWLANA pow. 12.5 a, w Radwanicach k. Głogowa, uzbrojona, z ważnym pozwoleniem na budowę, projekt domu jednorodzinnego wolno stojącego o pow. 111 m2 i garażu o pow. 18 m2., tel. 0600/28-46-76

DZIAŁKA BUDOWLANA w Sosnówce k. Karpacza (w odległ. 3 km), pow. 5000 m2, dobra lokalizacja, uzbrojona (prąd, woda, gaz), - 14 zł /m2., tel. 0505/24-93-46

DZIAŁKA BUDOWLANA o pow. 0.17 ha, we wsi Bąki k. Kobierzyc, media, 15 km od Wrocławia, dobry dojazd, cicha i ładna okolica, dobra lokalizacja - 25 zł/m2. Bąki, powiat wrocławski, tel. 0602/57-02-65

DZIAŁKA BUDOWLANA na skraju Masywu Ślęży, pow. 2700 m2, uzbrojenie przy granicy działki, w tym kanalizacja, dojazd drogą asfaltową, blisko las, wydane warunki zabudowy - 12 zł/m2. Bielany Wrocławskie, tel. 071/311-22-81

DZIAŁKA BUDOWLANA pow. 1225 m2, media - 40 EUR/m2. Bielany Wrocławskie, tel. 0602/78-48-89

- **DZIAŁKA BUDOWLANA w okolicy Sobótki, pow. 1.600 m2, na nowym osiedlu domków jednorodzinnych, dojazd asfaltową drogą, wydane warunki zabudowy, widok na Ślężę - 22 zł/m2. Bielany Wrocławskie, tel. 071/311-22-81**

DZIAŁKA BUDOWLANA pow. 19 a, uzbrojona, w Bielawie koło Długołęki, - 25 zł /m2. Bielawa, gm. Długołęka, tel. 071/318-99-76

DZIAŁKA BUDOWLANA o pow. 0.33 ha, położona na wzgórzu, dobra droga dojazdowa, blisko woda, telefon, prąd - 10 zł/m2. Boboszów, tel. 074/812-50-10

DZIAŁKA BUDOWLANA o pow. 0.28 ha, koło Bolesławca, wszystkie media - 2 000 zł/a. Bolesławiec, tel. 075/734-55-33 po godz. 20

DZIAŁKA BUDOWLANA pow. 10 a, w Borowej - 31 zł/m2. Borowa, powiat wrocławski, tel. 071/314-81-81

DZIAŁKA BUDOWLANA pow. 80 arów, 5 km od Polanicy Zdroju, spokojna okolica, prąd - 7 zł/m2. Bystrzyca Kłodzka, tel. 0693/12-16-35, 0607/97-85-45

DZIAŁKA BUDOWLANA w Nadolicach Wielkich, pow. 1332 m2, atrakcyjna lokalizacja, 16 km od centrum Wrocławia - 26 zł/m2. Chrząstawa Mała, gm. Czernica, tel. 071/318-96-58 po godz. 19, 0605/25-90-89

DZIAŁKA BUDOWLANA pow. 17.600 m2, w planie przeznaczona na budownictwo jednorodzinne, 7 km od Wrocławia, w Czernicy, ładne położenie - 12 zł/m2. Czernica, tel. 0606/80-64-35

DZIAŁKA BUDOWLANA o pow. 0.46 ha, położona 25 km od Wrocławia, między Kobierzycami a Sobótką, wodociąg na dział-

ce, do słupa energetycznego 10 m, położona na końcu wsi - 20 zł/m2. Dobkowice, gm. Kobierzyce, tel. 071/311-83-94

DZIAŁKA BUDOWLANA pow. 13.24 a, uzbrojona, prąd, woda, w Domaszowicach, - 12 800 zł. Domaszowice, powiat namysłowski, tel. 0606/31-17-94

DZIAŁKA BUDOWLANA w Drawsku Pomorskim, uzbrojona, pow. 580 m2 - 25.000 zł. Drawsko Pomorskie, tel. 094/363-30-66

DZIAŁKA BUDOWLANA pow. 1.35 ha, uzbrojona, staw, u podnóża Gór Sowich - 19 zł/m2. Dzierżoniów, tel. 0602/18-11-79

DZIAŁKA BUDOWLANA pow. 4.5 a, z rozpoczętą budową, w Lubiatowie, - 40.000 zł. Głogów, tel. 0605/54-45-01

DZIAŁKA BUDOWLANA we Wrocławiu, pow. 15 arów oraz działka siedliskowa o pow. 0.7 ha - 100 zł/m2. Gogolin, tel. 077/466-64-23, 0501/17-32-60

DZIAŁKA BUDOWLANA o pow. 15 arów, w Groblicach - 15 zł/m2. Groblice, tel. 071/311-54-14 wieczorem

DZIAŁKA BUDOWLANA 19 a + budynek gosp., do remontu, blisko media, góry, strumyk, spokojna okolica, - 24.000 zł. Grzmiąca, tel. 0601/18-14-21

DZIAŁKA BUDOWLANA w Brzeziej Łące, pow. 9 a, 12 km od Wrocławia, - 30.000 zł. Januszkowice, tel. 071/315-45-02

DZIAŁKA BUDOWLANA 6 arów, w Jelczu-Laskowicach, rozpoczęta budowa domu, stan zerowy, pełne uzbrojenie, narożna, w zabudowie szeregowej, - 39.000 zł. Jelcz-Laskowice, tel. 071/318-16-56, 0607/66-26-61

DZIAŁKA BUDOWLANA pow. 12 a, teren zielony, blisko centrum, w Kłodzku, uzbrojona, b. atrakcyjne położona, - 55.000 zł. Kłodzko, tel. 074/867-08-67, 0502/10-32-04

DZIAŁKA BUDOWLANA w Bielanach Wrocławskich, pow. 10 a, wszystkie media - 165 zł/m2. Kobierzyce, tel. 071/311-13-12

DZIAŁKA BUDOWLANA atrakcyjna lokalizacja, 6 km od Chojnowa, w miejscowości Groble, pow. 34 a, prąd, woda, telefon przy działce, budynek gosp., wokół lasy, - 35.000 zł. Legnica, tel. 0504/15-74-01

DZIAŁKA BUDOWLANA w miejscowości Spalona, blisko jeziora, na osiedlu domów jednorodzinnych, pow. 13.5 a, możliwość przekwalifikowania na budowlano-usługową - 25 zł/m2. Legnica, tel. 076/722-28-11

DZIAŁKA BUDOWLANA o pow. 12 a, w Składowicach, k. Lubina, przylega do drogi asfaltowej w środku wsi, na działce oczko wodne, w pobliżu media - 6 zł/m2 Lubin, tel. 0693/58-09-90

DZIAŁKA BUDOWLANA w Zgorzelcu, o pow. 66 a, - 20 zł /m2. Lwówek Śląski, tel. 075/782-29-44

DZIAŁKA BUDOWLANA pow. 44 a, atrakcyjna lokalizacja, dobry dojazd, w Wojciechowie, - 20.000 zł. Lwówek Śląski, tel. 075/784-13-50, 0606/36-35-38

DZIAŁKA BUDOWLANA o pow. 8 a + zabudowania gosp., o pow. 112 m2, - 20.000 zł Łazy, powiat wołowski, tel. 0600/89-22-58

DZIAŁKA BUDOWLANA 54 a, graniczy z lasem, prąd, woda, telefon, 30 km od Wrocławia - 20 zł/m2 lub zamienię na samochód kombi, bus, z dopłatą. Łuczyna, powiat oleśnicki, tel. 071/314-84-06, 0502/02-17-86

DZIAŁKA BUDOWLANA 17 km od Wrocławia, pow. 11.30 a, media w pobliżu - 34.000 zł. Marcinkowice, tel. 071/302-84-61, 0608/40-72-84

DZIAŁKA BUDOWLANA w Międzyborzu, pow. 599 m2, uzbrojona, 60 km od Wrocławia, - 5.000 zł. Międzybórz, powiat oleśnicki, tel. 0503/99-89-29

DZIAŁKA BUDOWLANA w Miłoszycach, o pow. 4 arów, - 10.000 zł. Miłoszyce, tel. 071/792-36-20 po godz 20

DZIAŁKA BUDOWLANA o pow. 10 a, atrakcyjna lokalizacja, - 16.000 zł. Minkowice, gm. Jelcz-Laskowice, tel. 071/303-59-21

DZIAŁKA BUDOWLANA w Miroszowicach, blisko Lubina, pow. 20 a - 25 zł/m2. Miroszowice, powiat lubiński, tel. 076/844-31-42

DZIAŁKA BUDOWLANA w miejscowości Niemstów, atrakcyjna lokalizacja, blisko rzeki, pow. 82 a, możliwość podziału na 2 działki - 1.000 zł/a. Niemstów, powiat lubiński, tel. 076/841-80-98

DZIAŁKA BUDOWLANA pod zabudowę mieszkaniową i rekreacyjną oraz na nieuciążliwą działalność gosp., u podnóża Gór Sowich przy zalewie w Dzikowcu koło Nowej Rudy, spokojna okolica, w pobliżu las i góry, sieć wodno-kanalizacyjna na działkach lub w pobliżu, 11-25 zł/m2. Nowa Ruda, tel. 074/872-48-38

DZIAŁKA BUDOWLANA o pow. 0,58 ha, w gminie Lądek Zdrój, prąd, telefon, możliwość wykopania stawu, blisko lasu, - 19.000 zł. Nowy Gierałtów, tel. 074/814-99-12

DZIAŁKA BUDOWLANA pow. 900 m2, w Bagnie k. Obornik Śl, - 18.000 zł , możliwe raty. Oborniki Śląskie, powiat trzebnicki, tel. 071/310-38-55

DZIAŁKA BUDOWLANA pow. 1.000 m2, w Osolinie k. Obornik Śl., atrakcyjna lokalizacja, - 27.000 zł , możliwe raty. Oborniki Śląskie, powiat trzebnicki, tel. 071/310-38-55

DZIAŁKA BUDOWLANA 1500 m2, woda, prąd, kanalizacja - 70 zł/m2 Oleśnica, tel. 071/314-82-19, 0601/25-32-00

DZIAŁKA BUDOWLANA o pow. 24 a, w Paniowicach, możl. podziału na dwie działki, - 25 zł /m2. Paniowice, gm. Oborniki Śląskie, tel. 071/310-76-77

DZIAŁKA BUDOWLANA koło Prochowic, pow. 34 a, ujęta w planie zagospodarowania w „korytarzu ekologicznym", uzbrojona, księga wieczysta - 12 zł/m2. Prochowice, tel. 076/858-45-80

DZIAŁKA BUDOWLANA o pow. 12 a, w miejscowości Osolin, - 25.000 zł. Rościsławice, powiat trzebnicki, tel. 071/310-84-72

DZIAŁKA BUDOWLANA 1 2 ha, położona 5 km od Oporowa, w Pietrzykowicach, gm. Kąty Wrocławskie, bez pośredników - 11 zł/m2, możliwość podziału na małe działki, możliwość uzbrojenia. Smolec, tel. 071/316-18-08

DZIAŁKA BUDOWLANA pod zabudowę jednorodzinną, położona na granicy miasta Wrocławia, pow. 740 m2, uzbrojona, wszystkie media (prąd, woda, gaz, kanalizacja), przy drodze asfaltowej, w okolicy Muchoboru Wielkiego - 100 zł/m2 Smolec, tel. 071/316-94-32

DZIAŁKA BUDOWLANA przeznaczona pod zabudowę wolno stojącą, pow. 1000 m2, położona w okolicach Bogdaszowic, 7 km od granic Wrocławia, 5 km od autostrady A4, uzbrojona (prąd, woda), droga, docelowo: gaz i kanalizacja, cicha, spokojna okolica, w sąsiedztwie las - 33 zł/m2. Smolec, tel. 071/316-18-08

DZIAŁKA BUDOWLANA 835 m2, uzbrojona, pozwolenie na budowę - 75 zł/m2. Smolec, tel. 0601/74-46-05, 0604/49-31-77, 0605/55-98-29

DZIAŁKA BUDOWLANA o pow. 16 arów, 40 x 40 m, między jeziorami we wsi Spalona k.Kunic, nowo powstające osiedle domków jednorodzinnych, plan przestrzennego zagospodarowania, naprzeciwko nowy dom, dojazd autobusem miejskim, w pobliżu sklep, kościół, szkoła, cena 15 zł/m2. Spalona, tel. 0507/69-88-72

DZIAŁKA BUDOWLANA o pow. 18.5 a, wszystkie media, częściowo ogrodzona, - 50.000 zł. Stanowice, gm. Oława, tel. 0605/25-50-20

DZIAŁKA BUDOWLANA pow. 7000 m2, możliwość podziału, w Bolkowie - 12 zł/m2, w rozliczeniu przyjmę samochód albo inne propozycje. Strzegom, tel. 0603/87-72-97

DZIAŁKA BUDOWLANA pow. 300 m2, pod zabudowę szeregową - 250 zł/m2. Strzelin, tel. 074/846-30-21

DZIAŁKA BUDOWLANA pow. 36 a, w Krośnicach, przy drodze asfaltowej, woda, prąd, telefon, blisko las i woda, - 25.000 zł. Syców, tel. 062/785-42-88 po godz. 20

DZIAŁKA BUDOWLANA pow 7.5 a, w Środzie Śl., uzbrojona, - 30.000 zł. Środa Śl., tel. 071/317-59-48

DZIAŁKA BUDOWLANA o pow. 40 a + 0.80 ha gruntu rolnego, wszystkie media, - 25.000 zł. Świdnica, tel. 074/640-60-22

DZIAŁKA BUDOWLANA pow. 21 a, uzbrojona, cena 17 zł/m2. Trzebnica, tel. 071/312-52-85

DZIAŁKA BUDOWLANA o pow. 3410 m2, w Pasikurowicach, prąd, woda, siła, szambo, idealna pod rzemiosło - 30 zł/m2. Trzebnica, tel. 0503/17-78-38

DZIAŁKA BUDOWLANA pow. 20 a lub 40 a, przy drodze asfaltowej, uzbrojenie przy drodze, może być pod budownictwo usługowe lub rzemieślnicze, w Tyńcu Małym - 45 zł/m2. Tyniec Mały, tel. 071/793-25-83

DZIAŁKA BUDOWLANA w Tyńcu Małym, pow. 3.900 m2, woda, prąd i gaz w pobliżu, 3 km od Bielan Wrocławskich - 40 zł/m2. Tyniec Mały, powiat wrocławski, tel. 0605/58-66-94

DZIAŁKA BUDOWLANA o pow. 18,5 arów, woda, gaz, przy drodze asfaltowej - 85 zł/m2. Tyniec Mały, tel. 071/311-80-10, 0502/47-98-01

DZIAŁKA BUDOWLANA pow. 500 m2, przy głównej ulicy Wałbrzycha, - 30.000 zł. Wałbrzych, tel. 074/843-92-21

DZIAŁKA BUDOWLANA pow. 735 m2, blisko media, bez pośredników, w Widawie - 90 zł/m2. Widawa, gm. Wrocław, tel. 071/387-88-02, 0691/83-28-34

DZIAŁKA BUDOWLANA pow. 10 arów, w Wiszni Małej, w pobliżu lasu, prąd, woda - 65 zł/m2 Wisznia Mała, powiat trzebnicki, tel. 0600/92-31-46

DZIAŁKA BUDOWLANA pow. 485 m2, z rozpoczętą budową domu jednorodzinnego, na Krzykach, obręb Jagodno, - 100.000 zł Wrocław, tel. 0606/77-39-49

DZIAŁKA BUDOWLANA 1.13 ha, atrakcyjne położenie, projekt, ważne pozwolenie na budowę, Kotowice, gm. Święta Katarzyna, - 150.000 zł. Wrocław, tel. 0605/19-70-62

DZIAŁKA BUDOWLANA atrakcyjna lokalizacja, 300 m od głównej drogi, 7 km od Wrocławia - 3.000 zł/ar. Wrocław, tel. 0604/37-31-58

DZIAŁKA BUDOWLANA o pow. 300 m2, w Piecowicach, uzbrojenie na działce, możliwość powiększenia o 800 m2, - 12.000 zł. Wrocław, tel. 071/785-79-07, 0601/70-84-92

DZIAŁKA BUDOWLANA w Gniechowicach, 1.15 ha, możliwość podziału na 2 mniejsze - 20 zł/m2. Wrocław, tel. 071/325-80-83

DZIAŁKA BUDOWLANA o pow. 1200 m2, pozwolenie na budowę, projekt, media, dziennik budowy, na Oporowie - 220 zł/m2. Wrocław, tel. 0601/43-52-18

DZIAŁKA BUDOWLANA pow. 1200 m2, atrakcyjna lokalizacja przy bocznej trasie między Tyńcem Małym i Domasławiem, blisko jeziorka, 3 km od Węzła Bielańskiego, woda, prąd, światłowód, gaz, hipoteka, pozwolenie na budowę - 85 zł/m2. Wrocław, tel. 071/361-85-52 po godz. 20

DZIAŁKA BUDOWLANA w Śliwicach, ok. 1000 m2, 1 km za Kiełczowem, wydane warunki zabudowy, - 40.000 zł. Wrocław, tel. 071/351-98-36 wieczorem

DZIAŁKA BUDOWLANA na Wojszycach, o pow. 3000 m2, - 210 zł /m2. Wrocław, tel. 071/364-49-27 po godz. 18

DZIAŁKA BUDOWLANA we Wrocławiu, na os. Jerzmanowo, pow 12.5 a, prąd, woda, telefon, droga dojazdowa, - 40 zł /m2. Wrocław, tel. 071/357-21-02, 0608/27-09-14

DZIAŁKA BUDOWLANA pow. 1000 m2, uzbrojona, w miejscowości Malin, 8 km od Wrocławia, - 80.000 zł. Wrocław, tel. 0603/23-46-47

DZIAŁKA BUDOWLANA w Szklarskiej Porębie, przy głównej drodze na wyciąg, nasłoneczniona, atrakcyjna lokalizacja, przeznaczenie pensjonatowo-mieszkalne, pow. 1000 m2, - 120.000 zł. Wrocław, tel. 071/339-13-70

DZIAŁKA BUDOWLANA pow. 0.5 ha, z fundamentami domu jednorodzinnego, pozwolenie na budowę, w Chwałowicach, - 85.000 zł. Wrocław, tel. 0501/78-13-96

DZIAŁKA BUDOWLANA 2250 m2, przy ul. Południowej, w Ostrowie Wlkp, - 30.000 zł. Wrocław, tel. 071/341-63-14, 0601/97-02-22

DZIAŁKA BUDOWLANA pow. 1400 m2, uzbrojona, w okolicy Wrocławia, atrakcyjna lokalizacja - 25 zł/m2 Wrocław, tel. 0694/29-89-85

DZIAŁKA BUDOWLANA 2 ha, w miejscowości Grabowno Wielkie k. Twardogóry, 30 km od Wrocławia, przy drodze asfaltowej, wśród zabudowań, mikroklimat, las, stawy, media (prąd, woda, gaz, telefon) na działce - 6 zł/m2 Wrocław, tel. 071/346-48-74

DZIAŁKA BUDOWLANA 7 a, przy ul. Buforowej, we Wrocławiu, na osiedlu Jagodno, przy trasie, 800 m od planowanej obwodnicy Bielany Wrocławskie - Długołęka, wydane warunki zabudowy, wszystkie media - 130 zł/m2. Wrocław, tel. 071/346-48-74

DZIAŁKA BUDOWLANA w zabudowie szeregowej, 245 m2, we Wrocławiu, przy ul. Wełnianej, pełne uzbrojenie (woda, prąd, gaz, kanalizacja), droga, wydane warunki zabudowy, projekt - 210 zł/m2. Wrocław, tel. 0603/94-02-20

DZIAŁKA BUDOWLANA 1177 m2, w Smolcu, wszystkie media, prąd, woda, droga, 9.5 km od Rynku we Wrocławiu, z pozwoleniem na budowę, projekt domku jednorodzinnego wolno stojącego „Karmazyn", ogrodzona, - 85.000 zł. Wrocław, tel. 0601/73-72-87

DZIAŁKA BUDOWLANA 30 km od Wrocławia, 1 km od lasu, pow. 1017 m2, - 20.000 zł. Wrocław, tel. 0505/09-55-65

DZIAŁKA BUDOWLANA pow. 9.000 m2, w miejscowości Żychlin, 5 km od Wołowa, pod lasem, możliwość podziału - 13 zł/m2 Wrocław, tel. 0601/41-69-66

DZIAŁKA BUDOWLANA w Jelczu-Laskowicach, pow. 1.433 m2, blisko las, atrakcyjna lokalizacja, uzbrojona, księga wieczysta - 25 zł/m2. Wrocław, tel. 071/344-72-38

DZIAŁKA BUDOWLANA 892 m2, w Gajkowie, 15 min od pl. Grunwaldzkiego, na nowym osiedlu, wszystkie mapy, uzgodnienia, projekt domu, uzbrojenie na granicy działki, - 50.000 zł. Wrocław, tel. 071/318-10-23, 0505/12-08-21

DZIAŁKA BUDOWLANA w Pisarzowicach, 1222 m2, w kwadracie, z dwóch stron ogrodzona, woda i prąd przy działce, w drodze udziałowej, cisza, spokój, łatwy dojazd, 3 km od Wrocławia, za Wilkszynem, warunki zabudowy, wśród domków jednorodzinnych, 18 km od centrum Wrocławia - 39 zł/m2. Wrocław, tel. 071/328-99-09, 0603/92-85-06

DZIAŁKA BUDOWLANA własnościowa we Wrocławiu, Muchobór Wielki, o powierzchni 10.000 m2, możliwość podziału pod zabudowę średnio wysoką, od 3 do 5 kondygnacji, dogodna lokalizacja, woda, gaz, energia, kanalizacja, księga wieczysta, wydane warunki zabudowy, - 180 zł /m2 Wrocław, tel. 0607/03-56-22

DZIAŁKA BUDOWLANA 1.000 m2, w Osolinie ul.Wyszyńskiego, 2 szt. - 22 zł/m2. Wrocław, tel. 071/361-52-50, 0601/55-20-51, 0601/55-20-45

DZIAŁKA BUDOWLANA 42 ary, Czernica Wrocławska, uzbrojona, wszystkie media woda, prąd, kanalizacja przy działce, w pobliżu szkoła, gimnazjum, kościół, zalew, przystanek - 38 zł/m2. Wrocław, tel. 0607/53-25-71, 0691/54-92-94

DZIAŁKA BUDOWLANA pow. 638 m2, Mokronos Górny, atrakcyjna lokalizacja, dobry dojazd do centrum, na nowo powstającym osiedlu, - 57.000 zł. Wrocław, tel. 0607/21-18-16

DZIAŁKA BUDOWLANA pow. 10 a, pod lasem, księga wieczysta, warunki zabudowy, przyłącza na miejscu, dojazd drogą utwardzoną, przy trasie Jelcz - Oleśnica - 18 zł/m2. Wrocław, tel. 0604/15-72-49

DZIAŁKA BUDOWLANA pow. 12 a, las, ogrody, szkoła, jeziorko, blisko media - 100 zł/m2. Wrocław, tel. 071/330-40-87 .

DZIAŁKA BUDOWLANA o pow. 2600 m2, pod zabudowę, we Wrocławiu przy ul. Przedniej, - 150 zł /m2. Wrocław, tel. 071/781-48-14 w godz. 19-21

DZIAŁKA BUDOWLANA w Jarach okolice Obornik Śląskich, prąd, woda na granicy działki, pow. 4.200 m2, w całości lub połowa - 27 zł/m2. Wrocław, tel. 0607/09-38-05

DZIAŁKA BUDOWLANA w Gajkowie, 3 km od granicy Wrocławia, pow. 10 a, uzbrojona (woda, prąd), - 50.000 zł. Wrocław, tel. 0602/33-81-60

DZIAŁKA BUDOWLANA nadająca się pod zabudowę wielorodzinną lub usługi, handel, na Psim Polu, 2054 m2, wszystkie media, doskonała lokalizacja - 200 zł/m2. Wrocław, tel. 0600/28-04-03

DZIAŁKA BUDOWLANA pow. 0 8 ha, w Wilczycach, woda, prąd, telefon, ogrodzona - 75 zł/m2. Wrocław, tel. 0603/70-31-17

DZIAŁKA BUDOWLANA o pow. 1.5 ha, wydane warunki zabudowy, na osiedle domków jednorodzinnych, - 85 zł /m2. Wrocław, tel. 0603/40-24-25

DZIAŁKA BUDOWLANA w Gajkowie, przy ul. Słonecznej, pow. 750 m2, woda, prąd, kanalizacja w budowie, - 33.000 zł Wrocław, tel. 0601/14-39-10

DZIAŁKA BUDOWLANA w Świnoujściu, pow. 663 m2, - 32.000 zł. Wrocław, tel. 071/795-91-43

DZIAŁKA BUDOWLANA pow. 14 arów, w Bogunowie, koło Żórawiny, woda, prąd przy drodze, projekt domu, pozwolenie na budowę, - 50.000 zł. Wrocław, tel. 0501/39-68-90

DZIAŁKA BUDOWLANA przy ul. Północnej w Kiełczowie k. Wrocławia, atrakcyjna lokalizacja, księga wieczysta, dojazd do pl. Grunwaldzkiego w 15 minut, pow. 9.76 ara, media, na działce drzewa owocowe i brzeziniak, w okolicy las, - 65.000 zł. Wrocław, tel. 0600/70-23-14

DZIAŁKA BUDOWLANA osiedle Leśne, w Smolcu, wydane warunki zabudowy, wszystkie media, pow. 700 m2 - 85 zł/m2. Wrocław, tel. 0508/23-00-07

DZIAŁKA BUDOWLANA w Sulistrowicach, pięknie położona nad zalewem, uzbrojona, mikroklimat, dobry dojazd, piękne tereny, pow. 1058 m2 - 45 zł/m2. Wrocław, tel. 0605/17-08-33

DZIAŁKA BUDOWLANA atrakcyjna lokalizacja, Wrocław-Leśnica, nowe osiedle, wydane warunki zabudowy 15-45 zł/m2. Wrocław, tel. 071/353-77-02

DZIAŁKA BUDOWLANA pow. 1100 m2, w Radwanicach, 8 km od centrum Wrocławia, wszystkie media, nowe osiedle domków jednorodzinnych, ładna, zielona okolica - 100 zł/m2. Wrocław, tel. 0607/41-96-65

DZIAŁKA BUDOWLANA pow. 5000 m2, na Pojezierzu Drawskim, blisko jezioro, możliwy podział na mniejsze działki - 40 zł/m2. Wrocław, tel. 071/326-86-06

DZIAŁKA BUDOWLANA w Iwinach, gm. Św. Katarzyna, pow. 300 m2 - 250 zł/m2. Wrocław, tel. 071/346-49-02 po godz. 20

DZIAŁKA BUDOWLANA - 85 zł/m2 Wrocław, tel. 071/793-43-43, 0601/73-45-32

DZIAŁKA BUDOWLANA pow. 30 arów, przy lesie, uzbrojona, pozwolenie na budowę, projekt, 30 km od Wrocławia - 20 zł/m2. Wrocław, tel. 071/332-70-83

DZIAŁKA BUDOWLANA pod zabudowę szeregową, pow. 252 m2, we Wrocławiu (Księże Wielkie), - 35.000 zł Wrocław, tel. 0601/95-96-41

DZIAŁKA BUDOWLANA o pow. 900 m2, w Osolinie, z rozpoczętą budową domu, w stanie surowym otwartym, - 75.000 zł. Wrocław, tel. 071/780-59-55, 0503/05-12-01

DZIAŁKA BUDOWLANA pow. 1.620 m2, możliwość podziału, w Długołęce, kompletna dokumentacja - 50 zł/m2 (w rozliczeniu może być samochód osobowy). Wrocław, tel. 0693/81-87-65 po godz. 20

DZIAŁKA BUDOWLANA pow. 3180 m2, w centrum Krosna (woj. podkarpackie), - 120.000 zł Wrocław, tel. 071/790-31-08

DZIAŁKA BUDOWLANA w Bykowie koło Wrocławia, pow. 1570 m2, ogrodzona, prąd, woda, telefon, zadrzewiona - 39 zł/m2. Wrocław, tel. 071/790-09-52

DZIAŁKA BUDOWLANA o pow. 30 arów, Wróblowice gmina Miękinia, - 25 zł /m2. Wrocław, tel. 0505/19-07-21

DZIAŁKA BUDOWLANA w Sadkowie, 9 km od Oporowa, pow. 1.184 m2, media, wym. 26x45 m, na nowym osiedlu, w okolicy szkoły podstawowej - 40 zł/m2. Wrocław, tel. 071/361-66-83, 0608/14-08-13

DZIAŁKA BUDOWLANA we Wrocławiu, na osiedlu Widawa, pow. 750 m2, w okolicy mediów, bez pośredników - 90 zł/m2. Wrocław, tel. 0691/83-28-34

DZIAŁKA BUDOWLANA pow. 1.732 m2, media, atrakcyjna lokalizacja, 30 km od centrum Wrocławia, przy trasie Wrocław - Milicz + projekt domu - 23 zł/m2. Wrocław, tel. 071/791-98-91, 0601/74-04-09

DZIAŁKA BUDOWLANA w Bogunowie, 6 km od Żórawiny, pow. 1.100 m2, uzbrojona, - 22.000 zł. Wrocław, tel. 0602/29-44-35

DZIAŁKA BUDOWLANA pow. 2.500 m2, wym 42x60 m2, woda, prąd, - 180.000 zł. Wrocław, tel 0691/06-36-87

DZIAŁKA BUDOWLANA pow. 8.612 m2, 6 km od Wrocławia, w Mrozowie - 15 zł/m2. Wrocław, tel. 0501/43-41-42

DZIAŁKA BUDOWLANA w Stanowicach, w okolicy lotniska, pow. 7 arów, w okolicy mediów, atrakcyjna lokalizacja - 18 zł/m2. Wrocław, tel. 0501/95-43-40, 0601/06-73-36

DZIAŁKA BUDOWLANA w Mrozowie, atrakcyjna lokalizacja, media, pow. 10.5 ara, w okolicy nowych domów, - 55.000 zł. Wrocław, tel. 0601/72-78-22

DZIAŁKA BUDOWLANA pow. 59 arów, - 8.500 zł Zaborów, powiat lubiński, tel. 076/843-59-42, 0604/19-12-28

DZIAŁKA BUDOWLANA pow. 15 a, na wsi, w Wojkowicach, 10 km od Wrocławia, uzbrojona, prąd, woda, telefon, budynek gosp., przy drodze - 65 zł/m2. Żórawina, tel. 071/316-48-98, 0607/96-86-10

DZIAŁKA BUDOWLANA gmina Żórawina, Wilczków, pow. 0.40 ha - 30 zł/m2. Żórawina, powiat wrocławski, tel. 0605/45-08-39

DZIAŁKA BUDOWLANO-OGRODOWA pow. 18 arów, w gm. Trzebnica, szer. 15 m, uzbrojenie w pobliżu działki, - 5.200 zł. Wrocław, tel. 0692/42-50-13

DZIAŁKA BUDOWLANO-PRZEMYSŁOWA w Zduńskiej Woli, pow. 3900 m2 - 15 zł/m2. Głuszyca, tel. 074/845-64-32

DZIAŁKA BUDOWLANO-PRZEMYSŁOWA oraz budowlana, przy trasie krajowej, wylot z Wrocławia w kierunku zachodnim, atrakcyjna lokalizacja - 10-38 zł/m2. Wrocław, tel. 071/353-77-02

- **DZIAŁKA BUDOWLANO-REKREACYJNA pow. 2,64 ha, położona u podnóża Góry Ślęży, 5 km od Sobótki, częściowo zalesiona, czysty strumień, możliwość zrobienia stawu - 8 zł/m2. Sobótka, tel. 0694/98-81-01 W02004244**

DZIAŁKA BUDOWLANO-REKREACYJNA pow. 20 arów, na polanie leśnej, atrakcyjna lokalizacja, w okolicy mediów, w okolicy Sycowa + staw, pow. 0.8 ha, - 95.000 zł. Kępno, tel. 062/782-77-57, 0601/56-04-77

DZIAŁKA BUDOWLANO-REKREACYJNA o pow. 15.700 m2, pod lasem, przy strumieniu, 2 km od Dusznik Zdroju - 4 zł/m2. Kłodzko, tel. 0601/62-91-17

DZIAŁKA BUDOWLANO-REKREACYJNA w Bierzowie, o pow. 0.5 ha, blisko zalewu w Kobylej Górze, wszystkie media, przy lesie, - 7 zł /m2. Ostrzeszów, tel. 062/730-32-24

DZIAŁKA BUDOWLANO-REKREACYJNA pow. 1,7 ha, dostęp do prądu i telefonu, wśród lasów, 55 km od Wrocławia - 6.50 zł/m2. Twardogóra, powiat oleśnicki, tel. 0604/41-38-59

DZIAŁKA BUDOWLANO-REKREACYJNA pow. 500 m2, nad jeziorem, 35 km od Wrocławia, - 29.900 zł. Wrocław, tel. 0609/68-79-43

DZIAŁKA BUDOWLANO-REKREACYJNA pow. 5.500 m2, ogrodzona, uzbrojona, woda, prąd, linia telefoniczna + wagon mieszkalno-gospodarczy, w Chwałowicach, 2 km od centrum Jelcza-Laskowic, - 120.000 zł. Wrocław, tel. 071/341-40-77, 071/330-19-29, 0608/84-46-03

DZIAŁKA BUDOWLANO-ROLNA pow. 12 a, w Żelaźnie, - 32.000 zł. Ołdrzychowice, powiat kłodzki, tel. 0605/42-42-62

DZIAŁKA BUDOWLANO-ROLNA o pow. 0,319 ha, w Popowie Starym, 8 km od Boszkowa, przy trasie Śmigiel - Boszkowo, lasy, łąki, jeziora - 9 zł/m2. Przemęt, powiat wolsztyński, tel. 0605/12-29-64

DZIAŁKA BUDOWLANO-ROLNA pow. 1 ha, z możliwością podziału na mniejsze, blisko mediów, drogi asfaltowej, dwie drogi dojazdowe, idealna na bazę transportową, tartak, 30 km od Wrocławia - 10 zł/m2. Wrocław, tel. 0606/31-18-44

DZIAŁKA BUDOWLANO-RZEMIEŚLNICZA pow. 38 a, przy trasie A-4, - 98.000 zł lub zamienię na busa. Bolesławiec, tel. 075/732-07-35, 0601/98-33-71

DZIAŁKA BUDOWLANO-RZEMIEŚLNICZA w Miłoszycach, gm. Jelcz-Laskowice, o pow. 33 a, - 32.000 zł. Jelcz-Laskowice, tel. 071/318-89-69

DZIAŁKA BUDOWLANO-RZEMIEŚLNICZA pow. 1142 m2, prąd, woda, linia telefoniczna na działce, decyzja o warunkach zabudowy, opisy, mapki, wpis do księgi wieczystej, między Wojnowem a Kamieńcem Wrocławskim, cena - 46 zł/m2. Wrocław, tel. 0502/17-76-87

DZIAŁKA BUDOWLANO-RZEMIEŚLNICZA pow. 1400 m2, przy trasie Wrocław - Oława, - 30.000 zł. Wrocław, tel. 0502/06-99-62

DZIAŁKA BUDOWLANO-SIEDLISKOWA pow. 9.200 m2, atrakcyjna lokalizacja, przy lesie, strumyk, w okolicy lasy sosnowe, media w pobliżu, woda, spokojna okolica, strefa ekologiczna, 35 km od Wrocławia, we wsi Białe Błoto, cena 17 zł/m2. Dobroszyce, powiat oleśnicki, tel. 071/315-79-55, 0605/52-53-52

DZIAŁKA BUDOWLANO-SIEDLISKOWA w Kiełczowie, 14 a, wydane pozwolenie i warunki zabudowy, woda, prąd, dobra lokalizacja - 65 zł/m2. Kiełczów, tel. 0606/46-17-05

DZIAŁKA BUDOWLANO-SIEDLISKOWA pow. 0.70 ha, prąd, woda, telefon, blisko lasu, - 12 zł /m2. Oborniki Śląskie, tel. 071/310-61-65

DZIAŁKA BUDOWLANO-SIEDLISKOWA pow. 2 ha + 0.46 ha lasu, uzbrojona, w miejscowości Lipina, 3 km od Pajęczna, - 30.000 zł. Trzebnica, tel. 071/312-13-41

DZIAŁKA BUDOWLANO-USŁUGOWA w Kruszynie, koło Bolesławca, 40 a, na budowę piekarni, dobra lokalizacja - 2.200 zł/a. Bolesławiec, tel. 075/732-07-35, 0601/98-33-71

DZIAŁKA BUDOWLANO-USŁUGOWA o pow 5000 m2, przy głównej drodze w kierunku Czarnej Góry, wszystkie media, - 45.000 zł. Ołdrzychowice, gm. Kłodzko, tel. 074/868-92-51

DZIAŁKA BUDOWLANO-USŁUGOWA o pow. 1 ha, wydane warunki zabudowy, wodne, energetyczne, zatwierdzona kanalizacja, sąsiedztwo dużych firm, 800 m od autostrady A4, z zatwierdzonymi wjazdami w kierunku Opola i Legnicy - 45 zł/m2. Pietrzykowice, gm. Kąty Wrocławskie, powiat wrocławski, tel. 0609/14-20-16

DZIAŁKA BUDOWLANO-USŁUGOWA o pow. 1003 m2 i 2376 m2, wydane warunki zabudowy, energetyczne, wodne, zatwierdzona kanalizacja, przy głównej drodze do Wrocławia - 60 zł/m2. Pietrzykowice, gm. Kąty Wrocławskie, powiat wrocławski, tel. 071/316-84-52

DZIAŁKA BUDOWLANO-USŁUGOWA w centrum Obornik Śląskich, pow. 20 arów, media, przeznaczona na budowę domu lub obiektu handlowo-usługowego, - 230.000 zł. Wrocław, tel. 0604/12-54-22

DZIAŁKA OGRODOWA pow. 290 m2, altana murowana, 3-pomieszczenia, przy ul. Klecińskiej, - 2.000 zł. Wrocław, tel. 071/336-24-54, 0605/33-11-71

DZIAŁKA PRZEMYSŁOWA pow. 0.6 ha, pod budowę stacji paliw, parkingu, motelu, przy drodze krajowej, przekształcona ziemia, - 65.000 zł. Głogów, tel. 076/834-70-06, 0601/39-67-01

DZIAŁKA PRZEMYSŁOWA o pow. 0,78 ha, we wsi Zachowice, - 60 000 zł. Gniechowice, gm. Kąty Wrocławskie, tel. 071/390-80-56

DZIAŁKA PRZEMYSŁOWA o pow. 8650 m2, w Jelczu-Laskowicach, przy ul. Fabrycznej, prąd, woda, kanalizacja, telefon na działce, własność notarialna - 25 zł/m2. Oleśnica, tel. 071/314-99-83, 0602/22-54-31

DZIAŁKA PRZEMYSŁOWA nieuzbrojona, Wrocław-Kowale, pow 1 218 m2, - 30.000 zł lub zamienię na samochód. Wrocław, tel. 0601/07-64-07

DZIAŁKA PRZEMYSŁOWA pow. 44 a, w ustronnym miejscu, Wrocław-Kowale, nieuzbrojona, w planie zagospodarowania przestrzennego, oznaczona PP, PS - 25 zł/m2. Wrocław, tel. 0601/71-64-31

DZIAŁKA PRZEMYSŁOWA 11,5 ha, w Pietrzykowicach przy autostradzie, wszystkie media - 30 zł/m2. Wrocław, tel. 0601/70-50-71

DZIAŁKA PRZEMYSŁOWO-USŁUGOWA pow. 27 a, uzbrojona, w Smardzowie, przy trasie Wrocław - Warszawa, - 90.000 zł. Oleśnica, tel 071/314-71-11

DZIAŁKA PRZEMYSŁOWO-USŁUGOWA przy głównej trasie Wrocław - Oława, pow. 20.911 m2, pod zabudowę usługową lub produkcyjną, np stacja paliw, warsztaty, salony samochodowe i inne. Oława, tel. 0697/27-35-77

DZIAŁKA REKREACYJNA z budynkiem, ok. 9 a, w miejscowości Kantorowice - 15.000 zł. Brzeg, tel. 077/411-55-85

DZIAŁKA REKREACYJNA pow. 50 arów, 5 km od wyciągów narciarskich w Czarnej Górze, atrakcyjna lokalizacja, strumyk, spokojna okolica - 5 zł/m2. Bystrzyca Kłodzka, tel. 0693/12-16-35, 0607/97-85-45

DZIAŁKA REKREACYJNA o pow. 62 a, w Zgorzelcu przy ulicy Cienistej, - 15 zł /m2 Lwówek Śląski, tel. 075/782-29-44

DZIAŁKA REKREACYJNA nad jeziorem, w Prężycach - 5 zł/m2. Prężyce, gm. Miękinia, tel. 071/317-11-46

DZIAŁKA REKREACYJNA z możliwością zabudowy, pow. 12 a, w tym 4 a lasu, w Ligocie k. Kobylej Góry, 2 km od zalewu, woda, prąd - 1.200 zł/a. Syców, tel. 062/785-35-26, 0601/37-83-03

DZIAŁKA REKREACYJNA pow. 4 a, w Boszkowie, koło Leszna, - 30.000 zł. Świebodzice, tel. 074/665-57-95, 0604/22-57-95

DZIAŁKA REKREACYJNA łąka blisko lasu, 10 km od Kiełczowa, o pow. 4500 m2, + domek, o pow. 65 m2, stan surowy zamknięty, dach płaski, - 60.000 zł. Wrocław, tel. 071/351-98-36 wieczorem

DZIAŁKA REKREACYJNO-OGRODOWA woda, prąd, - 15.000 zł. Sława, tel. 0695/42-21-25

DZIAŁKA REKREACYJNO-ROLNA w Boszkowie k. Leszna, pow. 500 m2, granicząca z jeziorem, - 11.000 zł lub zamienię na samochód. Leszno, tel. 0605/12-10-56

DZIAŁKA REKREACYJNO-ROLNA w miejscowości Stary Sad, pow. 0.43 ha, położona przy parku, około 100 m do mediów - 420 zł/ar. Miłoradzice, tel. 076/844-85-09

DZIAŁKA ROLNA w Krynicznie gm. Środa Śląska, o pow. 66 a, z pozwoleniem na budowę domu, - 8 zł /m2. Smolec, tel. 071/316-95-27, 0693/50-36-90

DZIAŁKA ROLNA 44 a, do przekształcenia na budowlaną, media obok, 5 km od Trzebnicy, - 18.000 zł. Trzebnica, tel. 071/312-33-16, 0605/23-70-20

DZIAŁKA RZEMIEŚLNICZO-ROLNA o pow. 12 a, w Wierzbięcicach + dom z zabudowaniami gosp, - 40.000 zł. Wierzbięcice, tel. 077/420-16-50

DZIAŁKA SIEDLISKOWA o pow. 1.6 ha, 8 km od Głogowa, blisko las, - 200 zł /a. Głogów, tel. 076/834-17-74

DZIAŁKA SIEDLISKOWA pow. 1.21 ha, atrakcyjna lokalizacja, dogodny dojazd, staw, 25 km od Wrocławia, - 150.000 zł Przecławice, gm. Żórawina, powiat wrocławski, tel. 071/311-48-36

DZIAŁKA SIEDLISKOWA o pow. 6200 m2, położona 4 km od Oporowa, przy drodze asfaltowej, bez pośredników, uzbrojenie w odl. 100 m od granicy działki - 8 zł/m2. Smolec, tel. 071/316-18-08

DZIAŁKA SIEDLISKOWA o pow. 40 a, położona 4 km od Oporowa, uzbrojona, bez pośredników, - 30 000 zł. Smolec, tel. 071/316-94-32

DZIAŁKA SIEDLISKOWA o pow. 0.42 ha, część zabudowana, 2 budynki gospodarcze o pow. 420 m2, wszystkie media, - 65.000 zł. Wojnowice, powiat wrocławski, tel. 0609/45-54-46

DZIAŁKA SIEDLISKOWA o pow. 1.5 ha, 6 km od Trzebnicy, przy drodze asfaltowej, ładnie położona, media przy działce, blisko las - 6 zł/m2. Wrocław, tel 0607/12-97-89

DZIAŁKA SIEDLISKOWA w Żernikach Wrocławskich, - 75 zł /m2. Wrocław, tel. 071/793-43-43, 0601/73-45-32

DZIAŁKA SIEDLISKOWA pow 2610, osiedle Jerzmanów, we Wrocławiu, pozwolenie na budowę, prąd, bez pośredników, - 55 zł /m2. Wrocław, tel. 0602/23-70-74

DZIAŁKA SIEDLISKOWA o pow. 1,05 ha, woda miejska, przy głównej drodze asfaltowej, lasy, zalew, w Prężycach, gm. Miękinia, 15 min od Wrocławia, cena 8 zł/m2 Wrocław, tel. 0607/62-51-28

DZIAŁKA SIEDLISKOWA 15 min od Jeleniej Góry, las, strumyk, prąd, pow. 1,77 ha, - 20.000 zł. Wrocław, tel. 0600/30-28-48

DZIAŁKA SIEDLISKOWA o pow. 1,1 ha, w Rościsławicach k. Obornik Śląskich, prąd, woda, telefon, projekt, plan zagosodarowania, cena 11 zł/m2. Wrocław, tel. 0601/29-90-68

DZIAŁKA SIEDLISKOWA pow. 14.000 m2, w Gałowie k. Wrocławia, ładna okolica - 20 zł/m2. Wrocław, tel. 071/323-45-40 w godz. 8-16, 0697/57-97-79

DZIAŁKA SIEDLISKOWA pow. 9 arów, w Wilkszynie koło Wrocławia + projekt domu, - 52.000 zł. Wrocław, tel. 071/344-81-91, 0503/78-88-26

DZIAŁKA SIEDLISKOWA w Żernikach Wrocławskich, pow. 1500 m2, - 70 zł /m2. Żerniki Wrocławskie, tel. 071/311-32-88, 0605/36-49-67

- DZIAŁKA SIEDLISKOWO-BUDOWLANA wydane pozwolenie na budowę, pow. 10.000 m2, atrakcyjna, widokowa, w ok. Sobótki - 8 zł/m2, możliwość dokupienia ziemi. BN IKAR, Wrocław, tel. 0601/83-47-30 N01011974

DZIAŁKA USŁUGOWA w Lubinie, w centrum, wszystkie media, wylane ławy fundamentowe, z projektem, pow. 151 m2, - 50.000 zł. Lubin, tel 0694/21-98-73

- DZIAŁKI BUDOWLANE własnościowe, o pow. 10, 13, 16, 24, 29 a, Pęgów, 5 km od Wrocławia, woda, energia elektryczna, wydane warunki zabudowy, ujęte w planie zagaospodarowania przestrzennego, księga wieczysta, 35-45 zł/m2. Działki rolne 1,06 ha, obok media, 6 zł/m2. Wo-Be,, tel. 0609/83-58-17 01015374

DZIAŁKI BUDOWLANE o pow. 32 a i 25 a, w Dobrzykowicach - 25 zł/m2. Księżyce, tel. 071/394-51-21

- **DZIAŁKI BUDOWLANE i budowa tanich domów w Rogowie Sobóckim - od 128.000 zł. Sobótka, tel. 071/316-23-76 do godz. 16 W01015614**

DZIAŁKI BUDOWLANE pow. 20 a, 2 szt. - 12 zł/m2. Bartków, gm. Dobroszyce, tel. 071/314-11-36

DZIAŁKI BUDOWLANE w Białej k. Sobótki, pow. 2500-2600 m2, piękny widok na Ślężę - 20 zł/m2. Bielany Wrocławskie, tel. 071/311-22-81

DZIAŁKI BUDOWLANE o pow. 12, 15, 17 a i większe, w Dębinie, 3 km od Jelcza-Laskowic, atrakcyjna lokalizacja, wokół las, prąd, woda, telefon - 1.200 zł/a Dębina, powiat oławski, tel. 071/318-10-18

DZIAŁKI BUDOWLANE pow. 1048 m2 i 1016 m2, w Długołęce, cicha okolica - 40 zł/m2. Długołęka, powiat wrocławski, tel. 0605/78-99-36

DZIAŁKI BUDOWLANE w Gajkowie, pow. 802, 897 i 949 m2, atrakcyjna lokalizacja - 30.000, 40.000 zł Gajków, gm. Czernica tel. 071/354-14-03

DZIAŁKI BUDOWLANE pow. 11-14 a, prąd, woda, telefon - 18 zł/m2. Januszkowice, tel. 071/315-43-79, 0693/02-24-77

DZIAŁKI BUDOWLANE o pow. 1,6 i 1,1 ha, przy trasie na obwodnicę, idealne na stację paliw lub autokomis, w woj. lubuskim - 4 zł/m2. Jasień, powiat żarski, tel. 068/371-07-23

DZIAŁKI BUDOWLANE atrakcyjna lokalizacja, 300 m od głównej drogi, 15 km od centrum Wrocławia - 3.000 zł/ar. Jeszkowice, tel. 071/318-04-20, 0601/16-88-07

DZIAŁKI BUDOWLANE w miejscowości Sadków w gminie Kąty Wrocławskie, cena - 30 zł/m2. Kąty Wrocławskie, tel. 071/390-95-73, 0601/57-07-61

DZIAŁKI BUDOWLANE o pow. od 1100 do 5300 m2, blisko media, przy drodze asfaltowej, obok domków jednorodzinnych, w miejscowości Niemstów, 7 km od Lubina, cena 11 zł/m2 Lubin, tel. 076/847-55-27

DZIAŁKI BUDOWLANE w Krzeczynie Wielkim koło Lubina, pow. 15 i 32 ary, w okolicy mediów - 1.500 zł/ar Lubin, tel. 0502/57-80-23

DZIAŁKI BUDOWLANE 2 sztuki, pow jednej 15 a, położone w Mańczycach w gm. Borów, telefon, woda i prąd na miejscu - 20 zł/m2. Mańczyce, powiat strzeliński, tel. 071/393-31-46

DZIAŁKI BUDOWLANE pow. 14 a, wszystkie media, w Miłkowicach, - 11 zł /m2. Miłkowice, tel. 076/887-14-49 wieczorem

DZIAŁKI BUDOWLANE od 10 do 16 arów - 17 zł/m2, w Chwałowicach, teren niezalewowy, blisko lasu, w pobliżu stadnina koni. Miłoszyce, tel. 071/318-47-61

DZIAŁKI BUDOWLANE o pow. 10 a, przy trasie Jelenia Góra - Bolesławiec, - 7.000 zł /szt.. Mojesz, tel. 075/789-29-04, 0508/11-44-90

DZIAŁKI BUDOWLANE o pow. 1000 m2, w Mokronosie Górnym, prąd, woda, telefon, 3 km od Oporowa, droga dojazdowa, atrakcyjna lokalizacja, bez pośredników - 78 zł/m2. Mokronos Górny, tel. 071/391-25-18, 0507/45-76-68

DZIAŁKI BUDOWLANE w Mrozowie, atrakcyjna lokalizacja, uzbrojone, 3 szt. po 14 a każda, księga wieczysta - 40 zł/m2. Mrozów, tel. 071/317-80-68

DZIAŁKI BUDOWLANE w Nieciszowie, 20 km od Wrocławia, częściowo uzbrojone, - 25 zł /m2. Nieciszów, powiat oleśnicki, tel. 0694/44-81-19

DZIAŁKI BUDOWLANE o pow. od 20 do 60 a, 30 km od centrum Wrocławia, atrakcyjna lokalizacja, cisza i spokój, dobry dojazd, woda, energia, - 15 zł /m2. Oleśnica, tel. 0602/50-35-53

DZIAŁKI BUDOWLANE o pow. od 10 do 50 a, na wsi, w okolicach Oleśnicy, woda, energia, - 8 zł /m2. Oleśnica, tel 0602/50-35-53

DZIAŁKI BUDOWLANE wydane warunki zabudowy, energetyczne, wodne, zatwierdzona kanalizacja, przy działkach starodrzew, atrakcyjna lokalizacja, 5 km od Oporowa - 40 zł/m2. Pietrzykowice, gm. Kąty Wrocławskie, powiat wrocławski, tel. 0600/64-85-38

DZIAŁKI BUDOWLANE pow. 10 a, uzbrojone, 2 szt, - 14.000 zł. Poniatowice, tel. 071/315-57-47

DZIAŁKI BUDOWLANE od 15 arów do 18 arów, atrakcyjna lokalizacja, przy lesie, Dolina Baryczy, wydane warunki zabudowy - 12 zł/m2. Postolin, tel. 071/384-90-79

DZIAŁKI BUDOWLANE uzbrojone, 10 a 15 a, na osiedlu domków jednorodzinnych - 2.000 zł/a. Siedlce, tel. 076/844-92-12

DZIAŁKI BUDOWLANE pod zabudowę jednorodzinną, na nowo powstającym osiedlu, przy ul. Żwirki i Wigury, we Wrocławiu - 100 zł/m2, bez pośredników, uzbrojone w wodę, gaz, prąd o mocy 9 kW, kanalizację, droga asfaltowa do granicach działki. Smolec, tel. 071/316-18-08

DZIAŁKI BUDOWLANE na osiedlu Zdrojowym, pow. 600-1300 m2, położone 7 km od południowo-zachodniej granicy Wrocławia, 5 km od autostrady, uzbrojone (prąd, woda), droga, docelowo gaz, kanalizacja, cicha, spokojna okolica, w sąsiedztwie las - 33 zł/m2. Smolec, tel. 071/316-18-09

DZIAŁKI BUDOWLANE położone 4 km od granicy miasta, pow. 650 m2, cena 65 zł/m2, wydane warunki wodne i energetyczne, kierunek Kąty Wrocławskie, bez pośredników. Smolec, tel. 071/316-94-32

DZIAŁKI BUDOWLANE pow. od 1000 m2, na nowo powstającym osiedlu, blisko lasu - 35 zł/m2. Sobótka, tel. 0602/26-30-13

DZIAŁKI BUDOWLANE pow. 12 a, w miejscowości Nowa Ruda, u podnóża Góry Św.Anny - 15 zł/m2. Świdnica, tel. 0601/76-48-77

DZIAŁKI BUDOWLANE w Wiszni Małej, 500 m od głównej drogi (Wrocław - Poznań), ładna lokalizacja, media na działce - 38 zł/m2. Trzebnica, tel. 071/312-39-17

DZIAŁKI BUDOWLANE pow. 15 a, w Szczytkowicach, 5 km od Trzebnicy, cena 12 zł/m2. Trzebnica, tel. 071/312-30-69

DZIAŁKI BUDOWLANE uzbrojone, blisko lasu, pow 10-20 a - 8 zł/m2. Wioska, tel. 062/785-47-43

DZIAŁKI BUDOWLANE położone 3 km od granicy Wrocławia, pod zabudowę jednorodzinną, pow. 1.000 m2, uzbrojone, w miejscowości Rogoż, gm. Wisznia Mała, bez pośredników - 65 zł/m2. Wisznia Mała, tel. 071/357-77-84, 0502/71-66-01

DZIAŁKI BUDOWLANE pod zabudowę jednorodzinną, uzbrojone, przy drodze asfaltowej, 2 x 100 m2, własnościowe, Wrocław - Widawa, cena 120 zł/m2. Wrocław, tel. 071/352-63-23

DZIAŁKI BUDOWLANE pod zabudowę wielorodzinną, do trzech kondygnacji, 15000 m2, uzbrojone w gaz, kanalizację, złącze wodociągowe i prąd oraz drogę asfaltową, położone na granicy miasta Wrocławia, b. dobra komunikacja z autostradą A4, 9 km od Rynku - 200 zł/m2. Wrocław, tel 0608/52-03-08

DZIAŁKI BUDOWLANE 900-1000 m2, we Wrocławiu, na północy miasta, osiedle willowe, 2 sztuki, przy ul. Polanowickiej - 100 zł/m2. Wrocław, tel 071/327-60-93, 0693/71-78-10

DZIAŁKI BUDOWLANE w Jeszkowicach, koło ulicy Jelczańskiej, pod zabudowę jednorodzinną, pow. 987-1.222 m2, woda, prąd koło działek, kanalizacja przed budową, 10 km od Wrocławia, cena 25.000-35.000 zł. Wrocław, tel. 071/373-80-97, 0607/20-01-65 (zdjęcia do tej oferty można zobaczyć w internecie pod numerem - A01613 http://wkz.autogielda.com.pl)

DZIAŁKI BUDOWLANE we Wrocławiu na Muchoborze Wielkim, o pow. od 600-5000 m2, pod zabudowę rzemieślniczą, usługową, jednorodzinną, pełne uzbrojenie, woda, gaz, prąd, kanalizacja własnościowe, księga wieczysta, cena - 115 zł/m2. Wrocław, tel 071/373-71-34

DZIAŁKI BUDOWLANE pow. 1.100 - 1.700 m2, w Wysokim Kościele, położone na wzgórzu, uzbrojenie: woda, prąd, betonowa droga dojazdowa, 8 km od granic Wrocławia, cena 35 zł/m2. Wysoki Kościół, powiat trzebnicki, tel. 0603/63-14-45

DZIAŁKI BUDOWLANO-REKREACYJNE w Mąkoszycach, gmina Kobyla Góra, przy lesie, 2.5 km od zalewu, atrakcyjnie położone, uzbrojenie w okolicy, cena: 6 zł/m2. Kobyla Góra, pow. ostrzeszowski, tel. 0600/93-86-46

DZIAŁKI BUDOWLANO-REKREACYJNE pow. 6-8 a, blisko jeziora i lasu, uzbrojone - 25 zł/m2. Sława, tel. 068/356-69-01, 068/356-68-37

DZIAŁKI BUDOWLANO-REKREACYJNE w Ligocie, gmina Kobyla Góra, pow. 8-10 a, blisko prąd, woda, telefon, - 10 zł /m2. Syców, tel. 062/785-35-26, 0601/37-83-03

DZIAŁKI BUDOWLANO-SIEDLISKOWE o pow. 5-25 arów, 12 km od Wrocławia, 28 autobusów PKS, położone na skraju wsi, teren niezalewowy, zieleń, sad, cisza, księga wieczysta, bez pośredników - 25 zł/m2. Okrzeszyce, tel. 071/316-45-92, 0692/46-78-13

DZIAŁKI BUDOWLANO-SIEDLISKOWE o pow. 15 ha, doskonały teren pod hodowlę koni, daczę, rezydencję, otoczony pięknym lasem, grunt IV i V klasy, wydane warunki zabudowy siedliskowej, częściowo uzbrojony, dojazd bezpośrednio z drogi tranzytowej Wrocław-Lubin-Zielona Góra - 4 zł/m2 Środa Śl., tel. 0600/64-85-38

ŚWIAT NIERUCHOMOŚCI - BRACIA JUSZCZAK s.c.
Wrocław, Plac Solny 16, V piętro (windy)
tel. 341 04 63, 341 04 66, 341 73 93 OP034974
e-mail: nieruchomosci@ptf.com.pl, www.swiat.nieruchomosci.pl

WROCŁAW - KLECINA
OBOK PARKU
1- pokojowe o pow. 33 mkw. - od 95.000 zł brutto
2- pokojowe o pow. od 51 mkw. - od 146.000 zł brutto
3- pokojowe o pow. od 64 mkw. - od 185.000 zł brutto
- lokal użytkowy o pow. 107 mkw.,
parter, witryny, 287.000 zł brutto

BEZPIECZNA INWESTYCJA
BUDOWA FINANSOWANA POPRZEZ BANKOWY FUNDUSZ POWIERNICZY

- **DZIAŁKI PRZEMYSŁOWE przy granicy z Wrocławiem, w Szewcach, gmina Wisznia Mała, przy drodze wojewódzkiej, pełna dokumentacja, możliwość zabudowy magazynami, powierzchniami usługowymi, zakładami produkcyjnymi, 2 x 1 ha oraz 28 a, cena 26 zł/m2. Wisznia Mała, powiat trzebnicki, tel. 071/310-71-61, 0506/40-35-47 W82000544**

DZIAŁKI PRZEMYSŁOWE uzbrojone, wszystkie media, atrakcyjna lokalizacja: pow. 764 m2 - 38.000 zł, pow. 651 m2 - 32.000 zł. Bolesławiec, tel. 0508/26-04-89

DZIAŁKI PRZEMYSŁOWO-USŁUGOWE okolice Wojnowa, pow. 20, 30 i 50 a, prąd, woda, kanalizacja - 30 zł/m2. Wrocław, tel. 071/354-44-03

DZIAŁKI REKREACYJNE pow. 0.18 ha i 0.3 ha, k. Sulistrowic (blisko Ślęży), wszystkie media, dogodny dojazd, w lesie, cicha okolica - 17 zł/m2. Kłodzko, tel. 074/871-43-03

DZIAŁKI REKREACYJNE w Górach Sowich, o pow. od 3000 m2, 2-5 zł/m2. Wałbrzych, tel. 074/841-73-92

DZIAŁKI ROLNE , trzy o łącznej powierzchni 2.79 ha, atrakcyjna lokalizacja, w przyszłości przewidziana droga szybkiego ruchu Środa Śl. - Brzeg Dolny - 20.000 zł/ha (do negocjacji). Wrocław, tel. 071/354-14-03

- **DZIAŁKI SIEDLISKOWE w Paniowicach, pod Wrocławiem, gmina Oborniki Śl., 3 x 1.06 ha oraz 10 ha, bardzo ładne, cicha okolica, las w pobliżu, utwardzona droga, działki położone na osiedlu nowych domków - 5.50 zł/m2. Wisznia Mała, powiat trzebnicki, tel. 071/310-71-61, 0506/40-35-47 W82000554**

DZIAŁKI SIEDLISKOWE - 15 zł/m2. Mnichowice, tel. 071/316-45-35

DZIAŁKI SIEDLISKOWE w Wilkszynie, 20 km od Rynku, pow. 1000-1500 m2, ładna i cicha okolica, dojazd autobusem MPK - 30 zł/m2. Wrocław, tel. 0502/77-48-51

GARAŻ własnościowy, w Legnicy, pow. 24 m2, przy skrzyżowaniu ul. Żwirki i Wigury i ul. Chojnowskiej, - 15.000 zł. Legnica, tel. 076/862-07-52, 0601/44-92-19

GARAŻ murowany w Lubinie, przy ul. Jaśminowej, księga wieczysta, grunt własnościowy, - 21.000 zł. Lubin, tel. 0603/68-61-31

GARAŻ w Lubinie, - 6 500 zł. Lubin, tel. 076/846-97-92

GARAŻ murowany w ciągu garażowym, z oświetleniem wewn. i zewn., drzwi metalowe lub drewniane, najazd samochodowy na zewnątrz, - 9.900 zł. Syców, tel. 0503/71-03-71

GARAŻ murowany z gruntem, prąd, kanał najazdowy, przy ul. Zielińskiego, róg Nasypowej, - 19.500 zł. Wrocław, tel. 0601/696-20

GARAŻ w zabudowie szeregowej, z kanałem, we Wrocławiu przy ulicy Ślężnej k. Pułtuskiej. Wrocław, tel. 071/337-34-64

GARAŻ w zabudowie szeregowej, własnościowy, pod blokiem, przy ul. Horbaczewskiego, na osiedlu Kosmonautów, we Wrocławiu, - 19.900 zł. Wrocław, tel. 071/372-01-29, 071/352-97-68

GARAŻ blaszany prawie nowy, brama rozwierna, wym. 3x6x2 m, - 1.100 zł. Wrocław, tel. 0508/23-00-07

- **GARAŻE BLASZANE kioski, wiaty z blachy ocynkowanej, trapezowej i kolorowe, bramy zwykłe i uchylne, wym. 3x5 m i 3x6 m oraz zamówienia indywidualne, transport i montaż gratis, bramy garażowe - od 1.100 zł, krótkie terminy realizacji, zadzwoń i sprawdź. Wrocław, tel. 071/341-61-85, 0501/40-40-38 W02053313**

- **GARAŻE NOWE: blaszaki ocynkowane, blacha trapezowa 3x5 lub 3x6 m i inne na zamówienie, drzwi zwykłe lub brama uchylna, bramy garażowe, możliwa sprzedaż ratalna, MONTAŻ GRATIS. Strzelin, tel. 071/392-16-35, 0503/10-71-00 W81001294**

GOSPODARSTWO ROLNE w Głubczycach, przystosowane pod działalność gosp., o różnych pow. użytkowych, możliwość zamieszkania, - 250.000 zł. Głubczyce, tel. 077/485-06-26, 0502/11-31-64

GOSPODARSTWO ROLNE pow. 19 ha, 14-letni dom o pow. 300 m2, wiata, magazyny, obora, - 400.000 zł. Góra, tel. 065/543-41-36

GOSPODARSTWO ROLNE o pow. 2.11 ha, dom o pow. 180 m2, kwaszarnia kapusty, przy drodze Wrocław - Oława, gmina Św. Katarzyna, - 400.000 zł. Groblice, tel. 071/311-54-14 wieczorem

GOSPODARSTWO ROLNE w Krotoszynie, o pow. 17 ha + zabudowania gospodarcze i chlewnia, - 300.000 zł. Krotoszyn, tel. 0692/68-55-54

GOSPODARSTWO ROLNE o pow. 67-88 ha, budynki, na każdą działalność - od 6.500 zł/ha. Nowa Wioska, gm. Lubrza, tel. 068/381-30-56

GOSPODARSTWO ROLNE o pow. 3.5 ha, blisko zalewu, budynki murowane, 17 km od Łęcznej, - 75.000 zł lub zamienię na mieszkanie we Wrocławiu. Wrocław, tel. 0603/42-67-98

GOSPODARSTWO SADOWNICZE „jagodniki", 14 ha, cena 40.000 zł/ha. Trzebnica, tel. 071/312-33-10

GRUNT dobry pod zabudowę, w Jeszkowicach koło Kamieńca Wrocławskiego, pow. 3 ha - 11 zł/m2. Wrocław, tel. 0693/36-51-70

GRUNT ORNY 10.60 ha, kl. IV i V - 3.500 zł/ha. Lubomierz, tel. 075/789-32-28

GRUNT ROLNY 6 ha, w Ząbkowicach, na obrzeżach miasta, woda, las - 12.000 zł/ha. ., tel. 0609/28-43-66

GRUNT ROLNY pow. 3 ha, - 21.000 zł. Biskupice Oławskie, tel. 071/318-66-11

GRUNT ROLNY pow. 2 ha, w miejscowości Cieśle, gm. Oleśnica, - 30.000 zł. Cieśle, powiat oleśnicki, tel. 071/315-58-16

GRUNT ROLNY 2.36 ha, prąd, woda, fundamenty, w Pławnicy k. Bystrzycy Kłodzkiej - 4.000 zł/ha. Kłodzko, tel. 0696/84-98-43

GRUNT ROLNY pow. 5 ha, w całości, przy drodze asfaltowej, w tym 40 a lasu dębowego, idealny na stawy lub siedlisko, województwo lubuskie (byłe zielonogórskie), - 75.000 zł lub zamienię na samochód. Kowary, powiat jeleniogórski, tel. 075/761-48-23, 0601/89-82-93

GRUNT ROLNY w Legnicy, pow. 30 a, księga wieczysta, możliwość budowy, media w zasięgu, - 38.000 zł. Legnica, tel. 0607/12-83-67

GRUNT ROLNY o pow. 1.27 ha, w Oleśniczce, gmina Długołęka - 5 zł/m2. Oleśniczka, tel. 071/315-37-78

GRUNT ROLNY pow. 1.70 ha, w Osolinie - 3 zł/m2. Osolin, powiat trzebnicki, tel. 071/310-60-28

GRUNT ROLNY w Sieniawce, o pow. 35 a, blisko prąd, woda, telefon, - 12 zł /m2. Sieniawka, tel. 071/393-82-36

GRUNT ROLNY przy głównej drodze krajowej nr 94, tranzyt Wrocław-Zielona Góra-Berlin, pow. 4 x 6 ha IV i V klasy, podzielony geodezyjnie, zatwierdzone 2 drogi wewnętrzne o szer. 10 m, posiada energię el. średniego napięcia, przylega na długości 800 m do głównej drogi - 10 zł/m2. Środa Śl., tel. 0609/14-20-16

GRUNT ROLNY o pow. 2.80 ha, w gm. Św. Katarzyna, - 2 zł /m2. Św. Katarzyna, powiat wrocławski, tel. 0694/50-87-88

GRUNT ROLNY pow. 22 ha, spokojna okolica - 7.500 zł/ha. Świebodzin, tel. 0601/93-83-25

GRUNT ROLNY pow. 11.63 ha, w Jaźwinach, 10 km od Trzebnicy (trasa na Milicz), pod zalesienie, możl. wykopania stawu, cena 10.000 zł/ha lub całość 120.000 zł. Trzebnica, tel. 0604/27-32-02

GRUNT ROLNY pow. 8 ha, atrakcyjna lokalizacja, blisko las, klasa IV, V i VI, 50 km od Wrocławia, - 5 500 zł /ha. Twardogóra, powiat oleśnicki, tel. 0691/98-23-74

GRUNT ROLNY o pow. 6 ha, dobrej klasy, w jednym kawałku, pod uprawę pszenicy, rzepaku, buraków cukrowych itp., atrakcyjna lokalizacja, przy trasie Lipnica - Wołów, blisko miasta, - 51.000 zł. Wołów, tel. 071/389-15-80 wieczorem

HALA magazynowa z biurem, w Jelczu-Laskowicach, pow. 480 m2, działka o pow. 1 300 m2, teren ogrodzony, utwardzony, na każdą działalność, bez pośredników, - 200.000 zł. Czernica, powiat wrocławski, tel. 071/318-01-14

HALA o pow. 1200 m2, działka o pow. 0.5 ha, przy trasie Wrocław-Poznań, w Prusicach, - 93.000 zł. Pęgów, tel. 071/310-73-05

HALA magazynowo-produkcyjna, pow. zab. 885 m2, pow. działki 1295 m2, lokalizacja Wałbrzych (Biały Kamień), w bezpośrednim sąsiedztwie obwodnicy i Urzędu Celnego, wszystkie media, inst. tel., monitoring, - 150.000 zł. Wałbrzych, tel. 0609/94-34-58

HALA wym. 35 x 12 x 6 m, metalowa konstrukcja, projekt, 2 bramy, kpl. dokumentacja, do demontażu, - 48.000 zł. Wrocław, tel. 0607/32-40-20

HALA, 1980 r. po remoncie kapitalnym, ogrodzenie, ubezpieczona, 2 bramy, CO, media, duży transformator, 14 km od granicy Czech, na dowolną działalność, - 85.000 zł lub zamienię. Ziębice, tel. 074/819-17-43, 0600/83-66-72

HALE w Głogowie, przy ul. Mickiewicza, obok marketu „Eco", 2 szt., o pow. 300 m2 i 500 m2, teren ogrodzony 8000 m2, wszystkie media, - 550.000 zł. Lubin, tel. 0605/27-08-50, 0601/71-03-05

KAMIENICA w Kątach Wrocławskich, obok Rynku, możliwość wykorzystania komercyjnego, c.o. gazowe, garaż, księga wieczysta, - 300.000 zł., tel. 0604/18-30-18

KAMIENICA w centrum Brzegu, pow. 200 m2, w tym 2 lokale handlowe, - 400.000 zł. Brzeg, tel. 077/416-38-31

KAMIENICA wolno stojąca w centrum Świdnicy, budynek o pow. użytkowej ok. 1000 m2, dwukondygnacyjny, podpiwniczony, składa się z 9 lokali mieszkalnych i 5 pomieszczeń użytkowych wraz z parkingiem na ok. 20 samochodów, - 500.000 zł. Świdnica, tel. 074/857-00-15, 0693/23-38-96 (zdjęcia do tej oferty można zobaczyć w internecie pod numerem - AC0752 http://wkz.autogielda.com.pl)

KIOSK HANDLOWY branża mięsno-wędliniarska, na placu targowym w Oławie, przy ul. Sportowej, pełne wyposażenie, - 4.500 zł. Brzoza, gm. Borów, powiat strzeliński, tel. 071/393-33-44

KIOSK HANDLOWY typu „Ruch" o pow. 8 m2, - 1.500 zł lub zamienię na przyczepę kempingową. Bukowice, powiat milicki, tel. 0604/51-77-19

KIOSK HANDLOWY kontener, wejście do środka, duże okno, 10 m2, z wyposażeniem, - 4.500 zł. Lubin, tel. 076/842-89-80

KIOSK HANDLOWY pow. użytkowa 12 m2, dobra lokalizacja, żaluzje antywłamaniowe, prąd, - 10.000 zł. Lubin, tel. 076/846-72-50, 0600/04-14-14

KIOSK HANDLOWY przenośny, pow. 14 m2, ocieplony, okratowany, inst. elektryczna i wodna, regały, - 3.600 zł. Malczyce, tel. 071/317-94-10, 0691/18-92-57

KIOSK HANDLOWY pow. 30 m2, z wyposażeniem, bez lokalizacji, - 8.000 zł. Oborniki Śląskie, tel. 071/310-46-59, 0600/65-56-99

KIOSK HANDLOWY z 2002 r., z płyty obornickiej, pow. 12 m2, wym. 280x420 cm, wejście do środka, estetyczny wygląd, przenośny, okratowane okno, bezpieczne drzwi, stan b. dobry, bez lokalizacji - 10.000 zł, z lokalizacją w Środzie Śląskiej - 12.000 zł. Piekary, tel. 076/871-78-15, 0609/76-23-94

KIOSK HANDLOWY typu „Namysłów" o pow. 11 m2, na targowisku przy ulicy Rogowskiej, ocieplony, wejście do środka, licznik energii elektr, - 3.000 zł. Wrocław, tel. 0505/70-98-63

KIOSK HANDLOWY pow. 30 m2, - 28.000 zł. Wrocław, tel. 071/792-26-48 po godz. 18, 0691/14-32-97

KIOSK HANDLOWY wejście do środka, bez lokalizacji, - 3.500 zł. Wrocław, tel. 0606/12-89-45

KIOSK HANDLOWY obecnie kwiaciarnia, przy ul. Inżynierskiej, nowo wybudowany, - 10 000 zł. Wrocław, tel. 0694/96-68-56

KIOSK HANDLOWY przy ul. Zielińskiego, - 19.000 zł. Wrocław, tel. 0602/85-44-18

KIOSK HANDLOWY wolno stojący pow. 36 m2, z lokalizacją, podpiwniczony, wejście do środka, - 25.000 zł. Wrocław, tel. 0504/27-64-11

KIOSK HANDLOWY pow. 13 m2, z lokalizacją, stan dobry, - 9.900 zł lub zamienię na samochód osobowy. Wrocław, tel. 0507/89-76-03

KIOSK HANDLOWY o pow. 36 m2, mięsno-garmażeryjny, z lokalizacją, odbiór sanepidu, 2 komory chłodnicze, toaleta, - 25.000 zł lub z wyposażeniem - 32.000 zł. Wrocław, tel. 071/793-78-38

KIOSK HANDLOWY o pow. 15 m2, bez lokalizacji, stan b. dobry, konstrukcja stalowa, przenośny, - 8.000 zł. Wrocław, tel. 071/367-45-29

KIOSK HANDLOWY pow. 9 m2, podpiwniczony, niski czynsz, woda, z lokalizacją, - 6.700 zł lub wydzierżawię albo zamienię na samochód. Wrocław, tel. 0693/20-35-52

KIOSK HANDLOWY typu „Kami" czerwony, kwadratowy, z lokalizacją przy szkołach, - 13.500 zł. Wrocław, tel. 071/789-60-67

KIOSK HANDLOWY typu „Namysłów" lokalizacja, wejście do środka, z wyposażeniem branży spożywczej, - 16.000 zł. Wrocław, tel. 0601/33-47-26, 0605/48-60-21

KIOSK HANDLOWY wejście do środka, z wyposażeniem, - 250 zł. Wrocław, tel. 0503/45-85-98

KIOSK HANDLOWY o pow. 16 m2, na placu przy ul. Zielińskiego, CO, woda, prąd, kafelki, meble, - 25.000 zł. Wrocław, tel. 071/337-04-33, 0503/03-80-89

KIOSK HANDLOWY o pow. 12 m2, bez lokalizacji, instalacja elektryczna, możliwość podłączenia wody, wykładzina, - 3.000 zł. Wrocław, tel. 071/337-04-33, 0503/03-80-89

KIOSK HANDLOWY metalowy, oszklony, bez lokalizacji, powierzchnia 15 m2 w tym zaplecze, może służyć jako domek letniskowy, instalacja elektryczna, - 2.000 zł. Wrocław, tel. 071/353-30-38 po godz. 18, 0694/10-13-25 (zdjęcia do tej oferty można zobaczyć w internecie pod numerem - A01588 http://wkz.autogielda.com.pl)

KIOSK HANDLOWY metalowy, oszklony, bez lokalizacji, wym. 2.5x5 m, może służyć jako garaż, lub domek letniskowy, instalacja elektryczna, do transportu dzielony na 2 części, - 1.500 zł. Wrocław, tel. 071/351-62-91 po 19, 0502/49-03-02 (zdjęcia do tej oferty można zobaczyć w internecie pod numerem - A01587 http://wkz.autogielda.com.pl)

KIOSK HANDLOWY pow. 14 m2, z lokalizacją, wolno stojący, przy ul. Kościuszki, - 19.500 zł lub wynajmę. Wrocław, tel. 071/784-60-89

KIOSK HANDLOWY z wysposażeniem (regały), ogrodzony, alarm, - 15.000 zł lub wynajmę. Wrocław, tel. 071/338-34-29 wieczorem

KIOSK HANDLOWY pow. 17.5 m2, magazyn o pow. 8 m2, z regałami, bez lokalizacji, - 3.900 zł. Wrocław, tel. 0501/67-29-60

KIOSK HANDLOWY w centrum Wrocławia, na targowisku przy ulicy Zielińskiego, - 16.000 zł lub wynajmę. Wrocław, tel. 071/347-14-48, 0607/75-61-97

KIOSK HANDLOWY atrakcyjna lokalizacja, - 7.500 zł. Wrocław, tel. 071/369-11-38

KIOSK HANDLOWY pow. 16 m2, prosperujący, z lokalizacją, na placu targowym, przy ul. Pabianickiej, - 42.000 zł. Wrocław, tel. 0601/76-14-75

KIOSK HANDLOWY przy ul. Bacciarellego, na placu targowym, - 7.000 zł. Wrocław, tel. 071/348-95-22, 0695/45-08-60

KIOSK HANDLOWY przenośny, 2 sztuki, 5x3.5 m i 2x4 m, z wyposażeniem, bez lokalizacji, - 3.900 zł. Wrocław, tel. 0501/67-29-60

KUPIĘ DOM jednorodzinny, może być obciążony kredytem hipotecznym, do remontu lub wykończenia, w Wałbrzychu (inne miejscowości wykluczone), mile widziane pełne uzbrojenie, garaż, podpiwniczenie i telefon, w cichej i spokojnej okolicy., tel. 0692/94-96-14

KUPIĘ DOM w Polkowicach lub Lubinie. Polkowice, tel. 0505/71-91-72

KUPIĘ DOM w okolicy Wrocławia, może być do małego remontu - do 120.000 zł. Wrocław, tel. 0606/27-25-39

KUPIĘ DOM wolno stojący do 30 km od Wrocławia, w cenie do 70.000 zł. Wrocław, tel. 0507/84-28-01

KUPIĘ DOM NA WSI blisko lasu, jeziora, może być do remontu, w cenie do 60.000 zł. Groblice, tel. 071/311-54-14 wieczorem

KUPIĘ DOM NA WSI wolno stojący w okolicy Legnicy. Legnica, tel. 0603/95-02-92

KUPIĘ DOM NA WSI z gruntem, może być do remontu, najchętniej w obszarze leśnym lub małe gospodarstwo do 1.5 ha, we Wrocławiu lub okolicy, do 30 km. Wrocław, tel. 0697/56-66-69

KUPIĘ DOM NA WSI powiat oleśnicki lub wrocławski, do remontu, do 25.000 zł. Wrocław, tel. 0601/33-42-45

KUPIĘ DOM NA WSI z wszystkimi mediami, z zabudowaniami gospodarczymi i działką, do 50 km od Wrocławia, do 60.000 zł. Wrocław, tel. 071/330-06-99

KUPIĘ DOM NA WSI może być do remontu lub małe gospodarstwo rolne, może być ze starszą osobą, gwarantowane dożywotnie zamieszkanie, we Wrocławiu lub okolicach, do 25 km. Wrocław, tel. 071/791-86-28 po godz. 20

KUPIĘ DOM W BUDOWIE w okolicach Wrocławia. Wrocław, tel. 071/795-09-92

KUPIĘ DZIAŁKĘ BUDOWLANĄ lub siedliskową, w północnej okolicy Wrocławia. Krotoszyn, tel. 0503/58-25-21

KUPIĘ DZIAŁKĘ BUDOWLANĄ o pow. 7-10 a, uzbrojoną, w Pieszkowie, Górzycy, Raszówce, Karczowiskach, Krzeczynie Osiedlu. Lubin, tel. 0504/22-58-81

KUPIĘ DZIAŁKĘ BUDOWLANĄ w Środzie Śląskiej, o pow. 8-15 a. Środa Śląska, tel. 0507/06-90-37

KUPIĘ DZIAŁKĘ BUDOWLANĄ we Wrocławiu, w rozliczeniu samochód osobowy. Żmigród, tel. 071/385-26-26, 0604/71-66-24

KUPIĘ DZIAŁKĘ BUDOWLANĄ, REKREACYJNĄ w atrakcyjnej cenie. Wrocław, tel. 0601/79-10-13

KUPIĘ DZIAŁKĘ BUDOWLANO-USŁUGOWĄ o pow. ok. 100 m2. Lubin, tel. 076/840-06-42 po godz.18

KREDYTY (od 1,7%)
BEZ PORĘCZYCIELI
- GOTÓWKOWY DO 8000 ZŁ
- HIPOTECZNY NA ZAKUP MIESZKANIA
- SPŁATĘ INNYCH KREDYTÓW OP040244

G.F.LIDER W-w, ul. Szczytnicka 36 Tel.071/322-28-78 0697 30 99 52

- **KUPIĘ DZIAŁKĘ PRZEMYSŁOWĄ MAGAZYN, lub halę, od 350 - 550 m2, we Wrocławiu lub na jego obrzeżach, dla zdecydowanego klienta. GL CONSULT,, tel. 071/355-70-42, 0501/14-78-67, 071/359-90-22 01012964**

KUPIĘ DZIAŁKĘ PRZEMYSŁOWĄ w centrum, przy głównej drodze, ok. 5 a, pod stację tankowania gazu LPG. Wrocław, tel. 071/336-24-69, 0605/82-49-57

KUPIĘ DZIAŁKĘ REKREACYJNĄ o pow. 3-5 a, z możliwości postawienia domku letniskowego w okolicach lasów, blisko jeziora w woj. lubuskim. Dzierżoniów, tel. 0604/55-99-14

KUPIĘ DZIAŁKĘ SIEDLISKOWĄ w okolicach Karpacza i Szklarskiej Poręby. Krotoszyn, tel. 0503/58-25-21

- KUPIĘ DZIAŁKI BUDOWLANE pod mieszkaniówkę, zabudowę bliźniaczą, szeregową, we Wrocławiu. GL CONSULT,, tel. 071/355-70-42, 0501/14-78-67, 071/359-90-22 N0112974

KUPIĘ GRUNT ROLNY od 3 do 10 ha, w gminie Brzeg Dolny lub Oborniki Śląskie, do 10.000 zł/ha. Brzeg Dolny, powiat wołowski, tel. 0608/77-77-67

KUPIĘ GRUNT ROLNY z możliwością przekształcenia. Wrocław, tel. 071/357-21-02, 0608/27-09-14

KUPIĘ GRUNT ROLNY w gm. Wisznia Mała, najchętniej w Psarach. Wrocław, tel. 071/327-42-79

KUPIĘ HALĘ magazynową, do 2.000 m2, przy autostradzie A4, może być do remontu, w odległości do 100 km od Wrocławia. Wrocław, tel. 071/330-56-07, 0601/78-50-87

KUPIĘ KIOSK SPOŻYWCZY lub z prasą w szpitalu. Wrocław, tel. 0603/52-76-38

KUPIĘ LOKAL HANDLOWY we Wrocławiu lub dam odstępne Wrocław, tel. 071/373-51-08, 0501/59-26-24

KUPIĘ LOKAL HANDLOWY pawilon lub kiosk w dobrym miejscu, z przeznaczeniem na kwiaciarnię. Wrocław, tel. 0603/52-76-38

KUPIĘ MIESZKANIE o pow. 48-62 m2, w rejonie DH Astra, Kuźnik lub Popowic - do 132.000 zł, bez pośredników. Wrocław, tel. 0501/81-69-60

KUPIĘ MIESZKANIE własnościowe może być zadłużone i do remontu, w Wałbrzychu, w nowym budownictwie, 50-60 m2, do 15 lat, z pominięciem parteru i poddasza, ostatniego piętra, z kuchnią i łazienką, najchętniej ze wszystkimi mediami i telefonem, rozkładowe, w cichej i spokojnej okolicy mile widziany las., tel. 0692/94-96-14

KUPIĘ MIESZKANIE pow. 40-55 m2, wszystkie media, chętnie na Krzykach, we Wrocławiu. Lubin, tel. 076/844-62-76, 0608/23-24-45

KUPIĘ MIESZKANIE w Lubinie, na 1 lub 2 piętrze, z balkonem, w niskiej zabudowie, wolne od zaraz lub do jednego miesiąca. Lubin, tel. 076/842-33-57

KUPIĘ MIESZKANIE 1- lub 2-pokojowe, pow. do 45 m2, w Lubinie. Lubin, tel. 0605/17-17-80

KUPIĘ MIESZKANIE 3- lub 4-pokojowe, na Osiedlu Polnym lub Ustroniu, do III piętra, w Lubinie. Lubin, tel. 076/847-24-17

KUPIĘ MIESZKANIE 3- lub 4-pokojowe, w Lubinie. Lubin, tel. 0601/27-12-61

KUPIĘ MIESZKANIE w Nysie, o pow. do 50 m2, do drugiego piętra, blisko centrum. Nysa, tel. 077/433-19-58

KUPIĘ MIESZKANIE we Wrocławiu, ok. 40 m2. Wrocław, tel. 071/342-16-34, 0504/83-40-88

KUPIĘ MIESZKANIE 3- lub 4-pokojowe 2-poziomowe, we Wrocławiu, po remoncie lub nowe, wyłącznie w dzielnicach Maślice, Kozanów, Oporów, Krzyki, Grabiszynek, atrakcyjna lokalizacja, zielona okolica, chętnie bez pośredników - do 220.000 zł lub zamienię 2-pokojowe, pow. 54 m2, z dopłatą. Wrocław, tel. 0601/61-06-08

KUPIĘ MIESZKANIE 2- lub 3-pokojowe w Brzegu Dolnym. Wrocław, tel. 071/787-34-72

KUPIĘ MIESZKANIE 2- lub 3-pokojowe najlepiej do remontu, gotówka. Wrocław, tel. 0600/93-54-24

KUPIĘ MIESZKANIE 3- lub 4-pokojowe we Wrocławiu, bez pośredników. Wrocław, tel. 0501/14-61-33

KUPIĘ MIESZKANIE o pow. ok. 50 m2, w nowym budownictwie, w okolicach ul. Jaracza lub na Karłowicach, w cenie do 130.000 zł. Wrocław, tel. 0505/09-57-04

KUPIĘ MIESZKANIE w atrakcyjnej cenie. Wrocław, tel. 0601/79-10-13

KUPIĘ MIESZKANIE 2- lub 3-pokojowe we Wrocławiu, do remontu lub zadłużone. Wrocław, tel. 071/780-87-87

KUPIĘ MIESZKANIE 2- lub 3-pokojowe do remontu. Wrocław, tel. 0607/22-62-68

KUPIĘ MIESZKANIE we Wrocławiu, okolice pl. Grunwaldzkiego. Wrocław, tel. 0603/62-03-32, 0609/26-26-75

KUPIĘ MIESZKANIE we Wrocławiu, może być do remontu, koniecznie z łazienką, w cenie do 50.000 zł. Wrocław, tel. 0501/95-61-84

KUPIĘ MIESZKANIE we Wrocławiu, stan obojętny. Wrocław, tel. 0600/58-87-98

KUPIĘ MIESZKANIE we Wrocławiu, pow 40-70 m2, chętnie do remontu, płatne gotówką. Wrocław, tel. 0503/56-57-57

KUPIĘ MIESZKANIE własnościowe, pow. 50-70 m2, do II piętra, Wrocław-Śródmieście. Wrocław, tel. 0601/71-59-52

KUPIĘ MIESZKANIE do remontu lub zadłużone, w centrum Wrocławia, mile widziany Biskupin, Stare Miasto, Śródmieście. Wrocław, tel. 071/797-59-14, 0608/70-17-01

KUPIĘ MIESZKANIE własnościowe, 3- lub 4-pokojowe, we Wrocławiu - do 180.000 zł. Wrocław, tel. 0608/11-38-33

KUPIĘ MIESZKANIE willowe, na Biskupinie, Sępolnie, Zalesiu lub Karłowicach, pow. 100 m2, może być z poddaszem - do 300.000 zł. Wrocław, tel. 071/781-98-42, 0601/78-91-43

KUPIĘ MIESZKANIE w centrum Wrocławia, 1-, 2- lub 3-pokojowe, w starym budownictwie, do remontu, mogą być piece, od I piętra, własnościowe. Wrocław, tel. 0504/86-88-50

KUPIĘ MIESZKANIE we Wrocławiu, okolice pl. Grunwaldzkiego. Wrocław, tel. 0609/26-26-75, 0603/63-03-32

KUPIĘ MIESZKANIE 1-POKOJOWE własnościowe na 1. lub 2. piętrze, bez pośredników, w okolicy Starego Miasta, z wygodami. Wrocław, tel. 0602/29-74-72

KUPIĘ MIESZKANIE 2-POKOJOWE we Wrocławiu, pow. około 45 m2, kuchnia, w starym budownictwie, może być komunalne, bez pośredników. ., tel. 0604/50-16-03

KUPIĘ MIESZKANIE 2-POKOJOWE w Wałbrzychu. Wałbrzych, tel. 0601/73-93-01

KUPIĘ MIESZKANIE 2-POKOJOWE na Krzykach, pl. Grunwaldzkim, w Śródmieściu. Wrocław, tel. 0507/02-97-46

KUPIĘ MIESZKANIE 2-POKOJOWE do 40 m2, na Krzykach, pl. Grunwaldzkim. Wrocław, tel. 0505/68-70-19

KUPIĘ MIESZKANIE 2-POKOJOWE z wygodami, we Wrocławiu - w cenie do 90.000 zł. Wrocław, tel. 0604/40-26-54

KUPIĘ MIESZKANIE 2-POKOJOWE w kamienicy, może być do remontu, w okolicy pl. Grunwaldzkiego, bez pośredników. Wrocław, tel. 0603/44-53-93

KUPIĘ MIESZKANIE 2-POKOJOWE o pow. 40 m2, w okloicy ul. Legnickiej, Grabiszyńskiej, w cenie do 100.000 zł. Wrocław, tel. 071/787-96-74

KUPIĘ MIESZKANIE 2-POKOJOWE we Wrocławiu, własnościowe, może być do remontu - do 120.000 zł. Wrocław, tel. 0505/02-30-35

KUPIĘ MIESZKANIE 2-POKOJOWE do 40 m2, we Wrocławiu, najchętniej na Popowicach. Wrocław, tel. 0608/46-29-97

KUPIĘ MIESZKANIE 3-POKOJOWE we Wrocławiu, pilnie. Wrocław, tel. 0600/20-80-31, 071/325-84-09

KUPIĘ MIESZKANIE 3-POKOJOWE z balkonem, przy ul. Wietrznej (róg ul. Deszczowej), na 1. lub 2. piętrze. Wrocław, tel. 071/348-58-16

KUPIĘ MIESZKANIE 3-POKOJOWE w Brzegu Dolnym, w cenie do 50.000 zł. Wrocław, tel. 0607/51-92-50

KUPIĘ MIESZKANIE 3-POKOJOWE we Wrocławiu, bez pośredników. Wrocław, tel. 071/795-09-92

KUPIĘ MIESZKANIE 3-POKOJOWE we Wrocławiu, bez pośredników - do 175.000 zł. Wrocław, tel. 0501/15-36-20

KUPIĘ NIERUCHOMOŚCI restaurację wyposażoną z hotelem i parkingiem, pensjonat, ośrodek wypoczynkowy lub dom spokojnej starości, w całej Polsce, bez pośredników. Wrocław, tel. 0697/29-12-26

KUPIĘ NIERUCHOMOŚĆ grunt rolny z możliwością przekwalifikowania na działki budowlane oraz dom poniemiecki do remontu z zabudowaniami gosp. Wrocław, tel. 071/357-21-02, 0608/27-09-14

KUPIĘ NIERUCHOMOŚĆ stodołę, oborę oraz inny obiekt z energią, wodą, z gruntem do 1.5 h, Wrocław lub do 30 km od Wrocławia. Wrocław, tel. 071/791-86-28

KUPIĘ PAWILON HANDLOWY mały lub kiosk, na terenie Lubina, nadający się do rozbudowy. Lubin, tel. 076/840-06-42

KUPIĘ PENSJONAT w Karkonoszach lub w Kotlinie Kłodzkiej. ., tel. 0604/61-68-16

KUPIĘ STODOŁĘ drewnianą. Wrocław, tel. 071/784-85-84, 0508/31-92-48

KUPIĘ STODOŁĘ oborę lub inny obiekt inwentarski, z doprowadzoną energią, wodą, z gruntem do 1.5 ha, we Wrocławiu lub okolicach, w odl. do 30 km. Wrocław, tel. 071/791-86-28

KUPIĘ STOISKO HANDLOWE w Centrum Handlowym Gaj przy ul. Świeradowskiej. Wrocław, tel 0506/03-68-55

KUPIĘ TARTAK, proszę o oferty z ceną. Wrocław, tel. 0501/78-29-50

- KUPIMY MIESZKANIA 1-pokojowe : Grabiszynek, Szczepin, Popowice, niska zabudowa, dla zdecydowanego klienta, płatne gotówką. GL CONSULT,, tel. 071/355-70-42, 0501/14-78-67, 071/359-90-22 01012914

LAS sosnowy pow. 4.60 ha, na podkładzie żwiru, po wyrębie możliwość uruchomienia żwirowni, własność notarialna - 1 EUR/m2 , w rozliczeniu może być działka nad morzem., tel. 0607/17-03-68

LAS o pow. 2,5 ha, pokład żwiru, możliwość dokupienia gruntu, dobry dojazd, planowania budowa nowej drogi w niewielkiej odległości, blisko do granicy Czech i Niemiec - 8.000 zł/ha. Platerówka, tel. 075/722-11-97 po godz. 20, 0507/21-51-84

LAS sosnowo-olchowy, 42-letni, pow. 1,9 ha, 100 m od głównej drogi Sulmierzyce - Krotoszyn, - 120.000 zł. Wrocław, tel. 071/788-81-65, 0601/54-40-79

LOKAL BIUROWY własnościowy, pow. 152 m2, 10 pomieszczeń, w Oławie, - 50.000 zł. Oława, tel. 071/303-22-60

LOKAL BIUROWY pow. 157 m2, ul. Kamieńskiego 132, - 218.000 zł. Wrocław, tel. 0501/33-19-96

LOKAL BIUROWY w Śródmieściu, własnościowy, niski czynsz, pow. ok. 100 m2, - 310.000 zł. Wrocław, tel. 0606/45-01-04

LOKAL GASTRONOMICZNY z pełnym wyposażeniem, lokalizacja, w Lubinie, pasaż Tesco, - 110.000 zł. Lubin, tel. 0695/72-43-14

LOKAL GASTRONOMICZNY restauracja, w Świebodzicach, z wyposażeniem, klimatyzacja, ogrzewanie podłogowe, kominek, pow. 129 m2, - 85.000 zł. Wrocław, tel. 071/337-32-13

LOKAL GASTRONOMICZNY pow. 15 m2, możliwość rozbudowy, na Krzykach, we Wrocławiu, - 13.000 zł. Wrocław, tel. 071/785-08-15, 0607/63-23-47

LOKAL GASTRONOMICZNY pow. 240 m2, blisko Oleśnicy, - 240.000 zł. Wrocław, tel. 0606/11-75-05

LOKAL HANDLOWO-USŁUGOWY pow. 50 m2, na parterze, w Wałbrzychu, - 30.000 zł. Wałbrzych, tel. 0602/17-53-66

LOKAL HANDLOWO-USŁUGOWY na sklep, gabinet lub biuro, na Krzykach, pow. 47 m2, wys. 3,5 m, witryna, w nowym budownictwie, termin oddania 02.2004 r, - 133.000 zł. Wrocław, tel. 071/783-40-87

LOKAL HANDLOWO-USŁUGOWY pow. 61 m2, wysoki parter, bez witryn, po remoncie, przy ul. Rejtana, możliwość przekwalifikowania na mieszkanie, - 165.000 zł. Wrocław, tel. 0693/11-02-10

- LOKAL HANDLOWY chłodzony 200 m2, na terenie giełdy warzywnej w Legnicy, odebrane przez sanepid, - 48.000 zł. Końska Wieś, tel. 0602/19-78-77 N84000134

LOKAL HANDLOWY murowany, nowy 270 m2, działka 0.41 ha, gaz ziemny, telefon, własny parking, lub okolicy, atrakcyjna lokalizacja, na każdą działalność, odbiór sanepidu, + rozpoczęta budowa domu jednorodzinnego, w miejscowości Przedmoście k. Głogowa, - 400.000 zł. Głogów, tel. 076/833-14-59, 0606/88-67-70

LOKAL HANDLOWY pow. 31 m2, przy pl. Wolności - 1.000 zł/mies. Jawor, tel. 076/870-32-55

LOKAL HANDLOWY perfumeria, wyposażenie, + towar, we Wrocławiu, odstępne - 14.000 zł. Wrocław, tel. 0608/05-95-21

LOKAL HANDLOWY pow. 70 m2, we Wrocławiu, odstępne - 10.000 zł. Wrocław, tel. 0609/69-66-79

LOKAL HANDLOWY przy ul. Krakowskiej, 41 m2 + ogródek, parking, własna reklama, po remoncie, do posprzątania na zewnątrz, wszystkie media, możliwość podłączenia telefonu i gazu, obiekt przystosowany do małej gastronomii - 32.000 zł lub wynajmę za - 1.550 zł/mies. Wrocław, tel. 0602/70-24-03, 0696/23-52-77

LOKAL HANDLOWY - perfumeria Refan, na Hali Strzegomskiej, z wyposażeniem i towarem, - 15.000 zł. Wrocław, tel. 0605/10-40-41

LOKAL USŁUGOWO-MIESZKALNY 2 kondygnacje po 125 m2, działka 14 arów, ogrodzona, 1 km od autostrady A4, wszystkie media, piwnica pod całością, przy głównej drodze, - 100.000 zł. Bolesławiec, tel. 0602/71-77-96 (zdjęcia do tej oferty można zobaczyć w internecie pod numerem - AG0675 http://wkz.autogielda.com.pl)

LOKAL USŁUGOWY z solarium, wyposażony, w centrum Wrocławia, - 29.000 zł. Wrocław, tel. 0601/79-22-73

LOKAL USŁUGOWY pow. 44 m2, możliwość przerobienia na mieszkanie, w dzielnicy Śródmieście, wejście od ulicy i z klatki schodowej, w ciągu handlowym, po remoncie, - 95.000 zł. Wrocław, tel. 0503/50-91-65

LOKAL UŻYTKOWY pow. 59 m2, ciekawe wnętrze (łuki), księga wieczysta, atrakcyjna lokalizacja, - 35.000 zł. Marcinowice, powiat świdnicki, tel. 0506/95-58-41

LOKAL UŻYTKOWY w centrum, 54 m2 + piwnice 18 m2, telefon, WC, kraty, - 120.000 zł. Wałbrzych, tel. 0691/38-40-23

LOKAL UŻYTKOWY 27 m2, z toaletą, w Kudowie Zdroju ul.Kościuszki 50, - 19.000 zł. Wrocław, tel. 071/361-52-50, 0601/55-20-51, 0601/55-20-45

LOKALE HANDLOWE na parterze, osiedle Leśne, pow. od 143 m2, w niskiej wielorodzinnej zabudowie, wykonanej w tradycyjnej technologii, instalacje (wodna, energetyczna, gazowa, kanalizacyjna, domofonowa, telewizyjna, telefoniczna), cena od 2.190 zł/m2. Smolec, tel. 071/316-18-08, 071/318-18-09

- MIESZKANIA : 1-pok., 32 m2 - 10.000 zł, 2-pok., 48 m2 - 15.000 zł; 3-pok., 68 m2 - 19.000 zł, w budynku 5-piętrowym, bezczynszowe, własnościowe, rozkładowe, nowe media, księga wieczysta, atrakcyjna lokalizacja, 25 km od Legnicy, szybka realizacja książeczek mieszkaniowych. Wrocław, tel. 071/785-08-84, 0603/79-66-82 99000004

MIESZKANIA : 3-pokojowe, o pow. 60 m2, we Wrocławiu przy ulicy Kamieńskiego oraz 2-pokojowe, w okolicy Bolesławca, w Szczytnicy, - 150.000 zł. Wrocław, tel. 071/352-71-18

MIESZKANIA 2- i 3-pokojowe bezczynszowe, z gruntem i księgą wieczystą, nowe media (instalacja wodn.-kanalizac., elektryczna), nowy dach, atrakcyjna lokalizacja, osiedle w lesie przy trasie A4, blisko granicy z Niemcami, możliwość realizacji, ks. mieszkaniowej, cena od 12-20 tys. zł. Wrocław, tel. 071/343-68-75, 0601/81-53-73

- MIESZKANIE 2-pokojowe, Szczepin 42 m2, 130.000 zł; Śródmieście 46 m2, 95.000 zł; Sępolno 47 m2, 170.000 zł; Świebodzka 62 m2, 210.000 zł; Stalowa 70 m2, 150.000 zł; Jaracza 47 m2, 195.000 zł; Gądów 47 m2, 115.000 zł; Nowy Dwór 48 m2, 125.000 zł; Hallera 39 m2, 125.000 zł; Macieja 52 m2 132.000 zł; Lotnicza 52 m2, 133.000 zł; Biskupin 37 m2,. 120.000 zł,, BAZA, tel. 071/781-82-66, 071/781-82-56 01015504

MIESZKANIE na wsi w okolicy Milicza, 1/3 domu wolno stojącego, pow. 34 m2, ogród, działka 1488 m2, + zabudowania gosp., księga wieczysta, - 50.000 zł. Czatkowice, tel. 071/384-96-37

MIESZKANIE pow, 53 m2, w Dzierżoniowie, - 55.000 zł. Dzierżoniów, tel. 074/645-82-99

MIESZKANIE własnościowe, 37 m2, do remontu, w Miłoszycach k. Jelcza-Laskowic, - 20.000 zł lub zamienię na samochód. Jelcz-Laskowice, tel. 0507/27-48-84

MIESZKANIE własnościowe pow. 47 m2, na os. Ustronie, przy ul. Budowniczej, podwyższony standard, - 80.000 zł. Lubin, tel 076/846-56-58, 0604/09-34-72

MIESZKANIE o pow. 78 m2 + 12 m2 tarasu, 3-stronne, nowe, atrakcyjna lokalizacja na os. Ustronie IV, na 2. piętrze, - 179.000 zł. Lubin, tel. 0504/22-58-81

MIESZKANIE własnościowe w domu poniemieckim, o pow. 70 m2, strych, piwnica, do remontu, bez c.o. i łazienki, nowa inst. elektryczna, 8 km od Wrocławia, we wsi Łozina, - 45.000 zł. Łozina, tel. 071/315-49-14

MIESZKANIE własnościowe w Miliczu, o pow. 64 m2, CO gazowe, - 85.000 zł. Milicz, tel. 071/384-04-32

MIESZKANIE pow. 32.8 m2, garderoba, piwnica, po remoncie kapitalnym, w centrum Milicza, - 32.000 zł lub zamienię na dom, do remontu. Milicz, tel. 0606/52-98-09

MIESZKANIE pow. 49 m2, w Obornikach Śląskich, nowe, na 1 piętrze, balkon, - 103.000 zł. Oborniki Śląskie, tel. 0601/70-01-40

MIESZKANIE pow. 67 m2., do remontu, duża piwnica, spokojna okolica, blisko las, w miejscowości Słup, - 35.000 zł. Słup, powiat średzki, tel. 0601/87-33-41

MIESZKANIE pow. 75 m2, w Rynku w Wałbrzychu, na biuro, działalność artystyczną lub garsonierę - 90.000 zł lub wydzierżawię - 2.000 zł/mies. Wałbrzych, tel. 0602/60-62-04

MIESZKANIE własnościowe o pow. 36 m2, do remontu, w Wołowie, - 24.500 zł. Wołów, tel. 0691/52-23-62

MIESZKANIE własnościowe, bezczynszowe, 100 m2, w kamienicy 6-rodzinnej, 10 km od Wrocławia - 1.050 zł/m2. Wrocław, tel. 0603/42-67-98

MIESZKANIE pow. 39 m2, zamienię na mniejsze. Wrocław, tel 0698/47-77-72

MIESZKANIE pow. 75 m2, we Wrocławiu, na Krzykach, blisko dworca PKP, w kamienicy, nowe okna, zadbane, - 120.000 zł. Wrocław, tel. 071/322-06-40, 0693/50-78-37

MIESZKANIE własnościowe pow. 60 m2, przy ul. Chorwackiej, we Wrocławiu, b. ładnie wykończone, - 150.000 zł. Wrocław, tel. 071/796-74-79, 0606/14-19-24

MIESZKANIE pow. 90 m2, w centrum Wrocławia, z CO, na III piętrze, słoneczne, - 205.000 zł. Wrocław, tel. 071/343-33-49

MIESZKANIE własnościowe, o pow. 60 m2, we Wrocławiu, - 100.000 zł. Wrocław, tel. 071/333-81-05

MIESZKANIE komunalne, pow. 55 m2, we Wrocławiu, blisko centrum, możliwość wykupu, bez pośredników, - 55.000 zł. Wrocław, tel. 0605/15-95-16

- MIESZKANIE 1-POKOJOWE we Wrocławiu, już od 30.000 zł. Biuro,, tel. 071/343-71-84, 0501/45-31-02 01016054

- MIESZKANIE 1-POKOJOWE o pow. 25 m2, przy ul. Kazimierza Wielkiego, IV piętro, cena 95.000 zł. Biuro Nieruchomości FK,, tel. 071/351-20-14 01016074

- **MIESZKANIE 1-POKOJOWE od 29.000 zł, 2-pok. - od 37.000 zł, 3-pok. - od 59.000 zł, duży wybór w różnym standardzie we Wrocławiu. tel. 071/343-71-84, 0501/51-70-32 W01016274**

MIESZKANIE 1-POKOJOWE pow. 50 m2, działka o pow. 10 a, w Krzykowie koło Namysłowa, - 17.000 zł. Gronowice, powiat oleśnicki, tel. 062/785-17-14

AUTOSZYBY
sprzedaż, montaż, przyciemnianie
Wrocław, ul. Żmigrodzka 75
tel. 352-75-38
0-601 725 182
OP014826
montaż z kuponem 10% taniej

MIESZKANIE 1-POKOJOWE spółdzielczo-własnościowe w Tomaszowie k. Żagania, o pow 30.5 m2, łazienka, kuchnia, przedpokój, na 4 piętrze, balkon, - 17.000 zł. Kożuchów, powiat nowosolski, tel. 068/459-92-14

MIESZKANIE 1-POKOJOWE pow. 26 m2, w Oborniках Śląskich, nowe, na 2 piętrze, - 55.000 zł. Oborniki Śląskie, tel. 0601/70-01-40

MIESZKANIE 1-POKOJOWE działka, pomieszczenie gospodarcze, 23 km od Wrocławia, bezczynszowe, księga wieczysta, przy trasie Strzelin - Wrocław, - 23.000 zł. Oława, tel. 071/301-72-04

MIESZKANIE 1-POKOJOWE własnościowe o pow. 27 m2, komfortowe, na 2. piętrze, 3 linie telefoniczne, ISDN, TV satelitarna, z nowym wyposażeniem (meble, pralka, telewizor itd.), - 90.000 zł. Siechnice, powiat wrocławski, tel. 0604/06-55-32

MIESZKANIE 1-POKOJOWE własnościowe pow. 27 m2, okna PCV, CO, woda, telefon, na 2 piętrze, - 35.000 zł. Wierzbno, powiat oławski, tel. 071/313-86-37, 0692/63-05-68

MIESZKANIE 1-POKOJOWE własnościowe pow. 37 m2, kuchnia, łazienka, osobne wejście + działki ogrodowe 8 i 5 arów, - 20.000 zł. Wierzbno, tel. 071/301-97-35, 0696/84-34-30

MIESZKANIE 1-POKOJOWE pow. 38 m2, przy ul. Kukuczki, nowe, komfortowe, bez pośredników, - 128.000 zł. Wrocław, tel. 071/783-87-77 wieczorem

MIESZKANIE 1-POKOJOWE własnościowe o pow. 41 m2, w dzielnicy Stare Miasto, - 98.000 zł. Wrocław, tel. 071/329-30-02, 0606/89-95-14

MIESZKANIE 1-POKOJOWE 27 m2, + garaż, w Marcinkowicach, przy drodze w kier. Oławy, jasna kuchnia, pokój 15 m2, zadbane, - 53.000 zł. Wrocław, tel. 0696/34-30-05

MIESZKANIE 1-POKOJOWE spółdzielczo-własnościowe pow. 26 m2, Wrocław-Fabryczna, - 88.000 zł Wrocław, tel. 071/345-81-14, 0501/32-02-33

MIESZKANIE 1-POKOJOWE o pow. 33 m2, rozkładowe, jasna kuchnia, , na 4 piętrze, duży balkon, słoneczne, zadbane, bez pośredników, blisko park, dogodny dojazd do centrum, - 100.000 zł. Wrocław, tel. 071/352-93-57 po godz. 20

AUTOSZYBY WOŁÓW
MONTAŻ PRZYCIEMNIANIE (ATEST ISIC)
ul. Kościuszki 27 (ZSR); tel. 071/389-51-58, 0-604 205 273
OP030394

MIESZKANIE 1-POKOJOWE pow. 14 m2, w plombie z 2003 r., winda, na 1. piętrze, monitoring 24 h, alarm, brama wjazdowa na kod, kafle, panele, luksfery, wysoki standard, wszystkie media, możliwość kupna garażu podziemnego, - 55.000 zł. Wrocław, tel. 0608/70-17-01

MIESZKANIE 1-POKOJOWE kawalerka, 34 m2, przy ul. Przejazdowej, jasna kuchnia, pokój 15 m2, - 97.000 zł. Wrocław, tel. 0609/84-15-53

MIESZKANIE 1-POKOJOWE pow. 33 m2, balkon 4 m2, wysokość 360 cm, parter, może być na działalność gospodarczą, łazienka, - 140.000 zł. Wrocław, tel. 0504/41-35-45

MIESZKANIE 1-POKOJOWE własnościowe pow. 28 m2, na 1. piętrze, po remoncie, CO gazowe, telefon, wyposażona kuchnia i łazienka, piwnica, - 45.000 zł lub zamienię. Ząbkowice Śląskie, tel. 0691/69-55-80

MIESZKANIE 1-POKOJOWE w bloku, pow. 27 m2, na wsi, 25 km od Zielonej Góry, duża wieś, poczta, sklepy, kościół na miejscu, - 9.000 zł. Zielona Góra, tel. 0606/34-64-22

- MIESZKANIE 2-POKOJOWE we Wrocławiu, już od 39.000 zł. Biuro,, tel. 071/343-71-84, 0501/45-31-02 01016064

MIESZKANIE 2-POKOJOWE własnościowe pow. 51 m2, rozkładowe, ładna okolica, teren górzysty, księga wieczysta, 10 km od Otmuchowa, - 28.000 zł., tel. 0602/87-36-99

MIESZKANIE 2-POKOJOWE pow. 50 m2, 1 p., w starym budownictwie, antresola, widna kuchnia, do remontu, we Wrocławiu (Śródmieście), - 100.000 zł., tel. 0691/33-77-50

MIESZKANIE 2-POKOJOWE pow. 54 m2, nowe, komfortowe + garaż, w Sobótce - 100.000. tel. 0607/30-62-06

MIESZKANIE 2-POKOJOWE w nowym budownictwie, na 4. piętrze, pow. 52 m2, winda, balkon, - 157.000 zł., tel. 0601/40-33-42

MIESZKANIE 2-POKOJOWE własnościowe pow. 52 m2, bezczynszowe, - 45.000 zł. Marszowice, powiat oławski, tel. 071/301-66-14

MIESZKANIE 2-POKOJOWE pow. 54.5 m2, wysoki parter, CO, garaż, działka ogrodowa, - 67.000 zł. Nowoszyce, tel. 071/315-59-24

MIESZKANIE 2-POKOJOWE o pow. 50 m2, nowe CO, niskie opłaty, ogródek przydomowy, budynek i mieszkanie po remoncie, komórka, możliwy garaż, cisza i spokój, plac zabaw dla dzieci, okolice Lądka Zdroju, - 34.000 zł. Nowy Gierałtów, tel. 074/814-99-12

MIESZKANIE 2-POKOJOWE własnościowe o pow. 47 m2, zabudowany balkon, na 2. piętrze, - 85.000 zł. Oleśnica, tel. 0501/71-41-25

MIESZKANIE 2-POKOJOWE spółdzielczo-własnościowe pow. 37 m2, po remoncie, na 1. piętrze, - 58.000 zł. Otdrzychowice, powiat kłodzki, tel. 0605/42-42-62

MIESZKANIE 2-POKOJOWE spółdzielczo-własnościowe pow. 43 m2, balkon, c.o., na 4. piętrze, budynek z cegły, ocieplony, - 43.000 zł. Paczków, tel. 077/420-31-58 grzecznościowy, 0505/91-75-77

MIESZKANIE 2-POKOJOWE spółdzielczo-własnościowe pow. 40 m2, w nowym budownictwie, na I piętrze, kuchnia, łazienka, w centrum Polanicy Zdroju, po remoncie kapitalnym, atrakcyjna lokalizacja, - 90.000 zł. Polanica Zdrój, powiat kłodzki, tel. 0601/66-58-85

MIESZKANIE 2-POKOJOWE własnościowe pow. 49 m2, we wsi Długie, gm. Szprotawa, w bloku, piwnica, garaż, na działce o pow. 11 arów, b. niski czynsz, - 25.000 zł lub zamienię na samochód. Popęszyce, tel. 068/388-92-22

MIESZKANIE 2-POKOJOWE własnościowe pow. 50 m2, balkon, z widokiem na Góry Stołowe, - 70.000 zł. Radków, tel. 074/871-23-33, 0506/00-23-41

MIESZKANIE 2-POKOJOWE pow. 53 m2, kuchnia, łazienka, garaż, osobne wejście, - 18.000 zł lub zamienię na dom poniemiecki k. Bolesławca, Złotoryi. Radziechów, powiat złotoryjski, tel. 0691/52-53-60

MIESZKANIE 2-POKOJOWE pow. 67 m2, kuchnia, łazienka, w Starym Henrykowie koło Ząbkowic Śląskich, - 29.000 zł lub zamienię na samochód. Stary Henryków, tel. 074/810-31-68, 0603/22-01-52

MIESZKANIE 2-POKOJOWE własnościowe w Sycowie, pow. 50 m2, na 2. piętrze, balkon, częściowo umeblowane, - 63.000 zł. Syców, tel. 062/785-42-13, 0508/11-80-32

MIESZKANIE 2-POKOJOWE pow. 65 m2, kuchnia, łazienka, dodatkowo mały pokój na strychu, 2 pomieszczenia gosp., c.o. gazowe, na wysokim parterze, w Szczawnie Zdroju, - 85.000 zł. Szczawno Zdrój, tel. 074/843-22-69, 0604/56-96-34

MIESZKANIE 2-POKOJOWE o pow. 36 m2, w Szczytnicy, bezczynszowe, księga wieczysta - 150 zł/m2. Szczytnica, powiat bolesławiecki, tel. 0509/02-36-61

MIESZKANIE 2-POKOJOWE własnościowe o pow. 47 m2, księga wieczysta, na 4. piętrze w budynku 4-piętrowym, kuchnia, łazienka, 2 balkony, po remoncie kapitalnym, bezczynszowe, słoneczne, komfortowe, własne CO, przy lesie, na osiedlu w Szczytnicy k. Bolesławca, niedaleko autostrady A4, - 36.000 zł lub z kompletnym umeblowaniem - 44.000 zł. Szczytnica, gm. Warta Bolesławiecka, tel. 0608/12-25-10

MIESZKANIE 2-POKOJOWE własnościowe o pow. 44 m2, księga wieczysta, na 2. piętrze, kuchnia, łazienka, balkon, do remontu kapitalnego, bezczynszowe, przy lesie, na osiedlu w Szczytnicy, 15 km od Bolesławca, niedaleko autostrady A4, - 12.500 zł. Szczytnica, gm. Warta Bolesławiecka, tel. 0608/12-25-10

MIESZKANIE 2-POKOJOWE pow. 55 m2, - 73.000 zł. Środa Śląska, tel. 071/317-67-96

MIESZKANIE 2-POKOJOWE własnościowe bezczynszowe, pow. 40 m2, kuchnia, łazienka, nowa inst. gazowa i CO, 500 m od wyciągu narciarskiego, 20 km od jeziora, - 44.000 zł. Świeradów Zdrój, tel. 075/781-73-55

AUTOSZYBY SPRZEDAŻ-MONTAŻ-NAPRAWA
ul. Jaworzyńska 254 tel. 076/850-72-30/31 LEGNICA
OP040153
ul. Orla 4 tel. 075/735-21-13 BOLESŁAWIEC

MIESZKANIE 2-POKOJOWE własnościowe komfortowe, pow. 50 m2, nowe, na 1. piętrze, balkon, atrakcyjna lokalizacja, las, woda, w Świętoszowie k. Bolesławca, - 4.600 zł lub zamienię na samochód. Bolesławiec, tel. 075/731-21-14, 0696/33-48-28

MIESZKANIE 2-POKOJOWE pow. 46 m2, na 1. piętrze, w budynku 4-piętrowym, w Szczytnicy koło Bolesławca, księga wieczysta, bezczynszowe, - 10.000 zł. Bolesławiec, tel. 075/735-41-06, 0608/24-73-91

MIESZKANIE 2-POKOJOWE w Chojnowie, pow. 37.4 m2, łazienka z WC, kuchnia, przedpokój, na parterze, - 32.000 zł. Chojnów, tel. 0503/61-18-16

MIESZKANIE 2-POKOJOWE o pow. 56 m2, bezczynszowe, do remontu, budynki gosp. o pow. 450 m2 + grunt orny o pow. 0,3 ha, w Piekarach, pow. średzki, - 25.000 zł. Czernica, gm. Dobromierz, tel. 074/850-63-53

MIESZKANIE 2-POKOJOWE własnościowe 37 m2, w centrum wsi, kuchnia, nowa łazienka, CO, przedpokój, po remoncie kapitalnym, zadbane, słoneczne, - 37.000 zł. Domaszków, tel. 074/813-21-47

MIESZKANIE 2-POKOJOWE spółdzielczo-własnościowe 49 m2, 2 p., słoneczne, koło Zieleńca, - 69.000 zł. Duszniki Zdrój, tel. 0607/27-25-67

MIESZKANIE 2-POKOJOWE pow. 50 m2, własnościowe, w centrum Kamieńca Wrocławskiego, działka 1.8 ara, piwnica, taras, ogrzewanie podłogowe, nowe instalacje, okna plastikowe, - 120.000 zł. Kamieniec Wrocławski, tel. 071/318-01-01, 0601/74-93-35

MIESZKANIE 2-POKOJOWE 32 m2, spółdzielczo-własnościowe, kuchnia, łazienka, balkon, 1 p, - 62.000 zł. Kłodzko, tel 074/867-73-77

MIESZKANIE 2-POKOJOWE własnościowe, łazienka, kuchnia, atrakcyjna lokalizacja, - 58.000 zł. Kłodzko, tel. 074/867-80-57

MIESZKANIE 2-POKOJOWE własnościowe o pow. 38 m2, kuchnia, balkon, w Krakowie, na 1. piętrze, - 120.000 zł. Legnica, tel. 0604/36-14-47

MIESZKANIE 2-POKOJOWE o pow. 36 m2, kuchnia, łazienka, CO, parter, 2 piwnice, księga wieczysta, cicha okolica, w Legnickim Polu, - 45.000 zł lub zamienię na większe. Legnickie Pole, tel. 076/858-21-26

MIESZKANIE 2-POKOJOWE pow. 47 m2, na 4 piętrze, balkon, piwnica, - 27.000 zł. Leszno Górne, gm. Szprotawa, powiat żagański, tel. 0692/89-90-79

MIESZKANIE 2-POKOJOWE własnościowe pow. 43 m2, balkon, na oś. Ustronie, - 74.500 zł. Lubin, tel. 076/749-05-80

MIESZKANIE 2-POKOJOWE własnościowe, w Lubinie, na Przylesiu, II piętro, 2 balkony, nowe okna, wykończone, - 85.000 zł. Lubin, tel. 0601/44-98-77

MIESZKANIE 2-POKOJOWE kuchnia, łazienka, w.c., CO, wspólny korytarz, własnościowe, garaż, działka, - 128.000 zł lub zamienię na samochód. Łambinowice, powiat nyski, tel. 0608/85-46-80

MIESZKANIE 2-POKOJOWE w Szczytnicy, do remontu, wszystkie media, atrakcyjna lokalizacja, szkoła, sklepy, PKS i PKP, - 15.000 zł. Wrocław, tel. 071/364-58-67, 0697/54-93-86

MIESZKANIE 2-POKOJOWE pow. 52 m2, przy ul. Powstańców Śląskich, - 158.000 zł. Wrocław, tel. 0601/40-33-42

MIESZKANIE 2-POKOJOWE spółdzielcze własnościowe, we Wrocławiu, pow. 40 m2, - 130.000 zł. Wrocław, tel. 071/373-63-55

MIESZKANIE 2-POKOJOWE przy ul. Powstańców Śl., pow. 52 m2, - 158.000 zł. Wrocław, tel. 0508/31-30-04

MIESZKANIE 2-POKOJOWE 49 m2, rozkładowe, z dużym balkonem, + telefon, na Kozanowie, - 130.000 zł. Wrocław, tel. 071/353-55-67 po godz. 17

MIESZKANIE 2-POKOJOWE spółdzielczo-własnościowe o pow. 52 m2, w Śródmieściu, na 4. piętrze, CO, balkon, rozkładowe, - 128.000 zł. Wrocław, tel. 0696/06-84-05

MIESZKANIE 2-POKOJOWE w Oborniках Śląskich, pow. 40.5 m2, niska zabudowa, budynek z 2002 r., na 1. piętrze, atrakcyjna lokalizacja, cisza, las, - 95.000 zł. Wrocław, tel. 071/341-68-90 rano i wieczorem, 0606/97-53-70

MIESZKANIE 2-POKOJOWE własnościowe o pow. 46 m2, na Kozanowie, - 190.000 zł. Wrocław, tel. 071/353-46-38

MIESZKANIE 2-POKOJOWE 31 m2, garaż, - 52.000 zł lub wynajmę, płatne za rok z góry. Wrocław, tel. 071/351-96-25 po godz. 20

MIESZKANIE 2-POKOJOWE w Świętoszowie k. Bolesławca, komfortowe, słoneczne, po kapitalnym remoncie, wysoki standard, 50 m2, telefon, ładna okolica, mikroklimat, - 43.000 zł. Wrocław, tel. 071/372-97-54, 0605/67-32-34 (zdjęcia do tej oferty można zobaczyć w internecie pod numerem - A01620 http://wkz.autogielda.com.pl)

MIESZKANIE 2-POKOJOWE pow. 64 m2, system TBS, komfortowe, garderoba, duży balkon, kuchnia umeblowana, rozkładowe, okna PCV, glazura, dzielnica Psie Pole, - 75.000 zł. Wrocław, tel. 071/794-96-16, 0609/32-52-30

MIESZKANIE 2-POKOJOWE pow. 40 m2, z balkonem, nowa plomba z 2003 r., monitorowane, winda elektroniczna, komfortowo wykończone (luksfery, kafle, panele, wanna jakuzzi z hydromasażem), media miejskie, meble kuchenne na wymiar, Wrocław-Śródmieście, możliwość kupna garażu, - 131.000 zł. Wrocław, tel. 0600/58-87-98

MIESZKANIE 2-POKOJOWE pow. 70 m2, przy ul. Stalowej, w kamienicy, media miejskie, na 1 piętrze, balkon, rozkładowe, jasna kuchnia, księga wieczysta, niski czynsz, - 147.000 zł. Wrocław, tel. 071/342-71-68, 0601/14-39-10

MIESZKANIE 2-POKOJOWE w Brzegu, na os. Skarbimierz, pow. 52 m2, z garażem, - 65.000 zł. Wrocław, tel. 071/795-91-43

MIESZKANIE 2-POKOJOWE pow. 47 m2, kuchnia, łazienka, przedpokój, w pomieszczeniach meble na wymiar, sprzęt AGD, zabudowany, - 160.000 zł. Wrocław, tel. 0604/07-84-04

PPiU „STYMAR" Sp. z o. o.
50-440 Wrocław, ul. Kościuszki 135

Biuro Reklamy
tel. (0-71) 346-94-94
fax: (0-71) 346-94-95
e-mail: reklama@autogielda.com.pl

AUTO GIELDA DOLNOŚLĄSKA gazeta

Regionalna gazeta ogłoszeniowa

CENNIK REKLAM i MODUŁÓW REKLAMOWYCH TEKSTOWYCH

Lp.	Lokalizacja/rodzaj reklamy	J.m.	Cena [zł]
1.	Pierwsza strona	cm2	13,00*
2.	Strona druga, przedostatnia i rozkładowe	cm2	4,00*
3.	Strony ogłoszeniowe wewnętrzne	cm2	2,60*
4.	Ostatnia strona	cm2	8,50**
5.	Oferta przetargowa, licytacja, komisowa, (min. 50 cm2),	cm2	1,70*
6.	Moduł reklamowy tekstowy drukiem pogrubionym (do 254 znaków) (Biznes, usługi, pozostałe rubryki)	1 szt.	13,00**
7.	Moduł reklamowy tekstowy drukiem wyróżnionym (praca, oferty biur nieruchomości, turystyka, oferty matrymonialne)	1 szt.	6,00**
8.	Fotooferta 5x5 cm czarno biała	1 szt.	35,00**
9.	Fotooferta 5X5 cm kolorowa na stałych stronach	1 szt.	50,00**

* - do podanej ceny należy doliczyć podatek VAT w wysokości 22% lub 7% (dla osób prywatnych)
** - podana cena zawiera podatek VAT (22%)

DOPŁATY:
- za kolor – 10%, full kolor(triada) 30 %
- za publikację na wybranej stronie lub w wybranym miejscu na stronie – 10%

RABATY:
Reklamy ramkowe
- za 5 emisji – **20%**
- za emisje w każdym wydaniu gazety w miesiącu - minimum 12 wydań – **30 %**
- za tę samą reklamę publikowaną w różnych gazetach Wydawnictwa „STYMAR" („Auto Giełda Dolnośląska", „Autogiełda Górnośląska", „Auto Giełda Małopolska")
  •• dodatkowo **10%** do drugiego lub **1o%** do drugiego i **10%** do trzeciego tytułu
  ••• za tę samą reklamę publikowaną w jednym z ww. tytułów i **SUCH & FIND** **- 20 %** rabatu w niemieckiej gazecie.

Moduły reklamowe tekstowe druk pogrubiony
- **druk we wszystkich wydaniach miesiąca - 15 %**

TERMINY:
przekazania materiałów do druku:
- wydanie poniedziałkowe – ramki do piątku do godz. 14.00 –moduły tekstowe do godz 17.
- wydanie środowe –ramki do poniedziałku do godz. 14.00 – moduły tekstowe do godz 17.
  wydanie piątkowe – ramki do środy do godz. 12.00 – moduły tekstowe do godz 17.

Zlecenia przesłane po tych terminach będą kierowane do druku do kolejnych numerów gazety.
Aktualizacja cennika 10.12.03.

MIESZKANIE 2-POKOJOWE własnościowe, pow. 39 m2, przy ul. Hallera, niski parter, po remoncie, kominek, w okolicy parku, - 125.000 zł. Wrocław, tel. 071/363-19-62

MIESZKAŃIE 2-POKOJOWE nowe, pow. 44 m2, komfortowe, wykończone, księga wieczysta, własnościowe, rozkładowe, w okolicy lasu, we Wrocławiu, przy ul. Dolnobrzeskiej, - 170.000 zł. Wrocław, tel. 0501/24-75-55, 0506/85-96-56

MIESZKANIE 2-POKOJOWE nowe, w Oborniках Śląskich, pow. 40.5 m2, wykończone w 90%, aneks kuchenny, łazienka, atrakcyjna lokalizacja (przy lesie), na I piętrze, - 95.000 zł. Wrocław, tel. 071/341-68-90, 0606/97-53-70

- MIESZKANIE 3-POKOJOWE: Krynicka 72 m2, 168.000 zł; Poleska 95 m2, 290.000 zł; Ułańska 87 m2, nowe, 320.000 zł, Biskupin 91 m2, nowe, 300.000 zł; Gogolińska 72 m2, nowe, 180.000 zł; Karłowice 116 m2, ogród, 270.000 zł; Pilczycka 72 m2, 160.000 zł; Dokerska 84 m2, 160.000 zł; Bezpieczna 78 m2, 165.000 zł; Biskupin 95 m2, 310.000 zł;. Zakrzów 60 m2, 150.000 zł, Karłowice 70 m2, atrialne, 270.000 zł; BAZA, tel. 071/781-82-66, 071/781-82-56 N0115514

MIESZKANIE 3-POKOJOWE spółdzielczo-lokatorskie pow. 64 m2, niezadłużone, bez pośredników, wraz z wkładem budowlanym, wykończone, kafle + panele, przedpokój zabudowany (pawlacze), w Malczycach, nowe osiedle, blisko PKP i PKS, szkoła, przedszkole, ośrodek zdrowia, - 47.000 zł., tel. 0693/36-72-27

MIESZKANIE 3-POKOJOWE własnościowe pow. 65 m2, kuchnia, łazienka, łazienka, CO gazowe, pomieszczenie gospodarcze, - 140.000 zł. Bielany Wrocławskie, tel. 071/311-20-19, 0605/25-76-38

MIESZKANIE 3-POKOJOWE o pow. 67 m2, z lokalem o pow. 18,5 m2, 100 m od Rynku, - 30.000 zł. Brzeg Dolny, powiat wołowski, tel. 0602/71-99-07

MIESZKANIE 3-POKOJOWE spółdzielczo-własnościowe o pow. 64,4 m2, w Chojnowie, na 1. piętrze, - 70.000 zł. Chojnów, tel. 076/818-78-37

MIESZKANIE 3-POKOJOWE własnościowe w nowym budownictwie, do remontu, księga wieczysta, na miejscu sklep, PKS, piękna okolica, w Szczytnicy, możliwość realizacji książeczek mieszkaniowych, - 20.000 zł. Chojnów, powiat legnicki, tel. 0604/65-29-36

MIESZKANIE 3-POKOJOWE własnościowe pow. 48 m2, w nowym budownictwie, w Dzierżoniowie, - 62.000 zł. Dzierżoniów, tel. 074/833-53-44

MIESZKANIE 3-POKOJOWE spółdzielczo-własnościowe pow. 60 m2, na II. piętrze, okna PCV, parkiet, TV kablowa, zadbane, - 65.000 zł. Grodków, powiat brzeski, tel. 0608/87-86-44

MIESZKANIE 3-POKOJOWE własnościowe pow. 63 m2, wysoki standard + zabudowania gospodarcze o pow. 44 m2, księga wieczysta, - 63.000 zł. Jasień, powiat żarski, tel. 0606/34-78-09

MIESZKANIE 3-POKOJOWE spółdzielczo-własnościowe w Świebodzicach (os. Piastów, ul. Krzywoustego), 60.3 m2, na 3 piętrze, - 79.000 zł. Jawor, tel. 076/870-00-48

MIESZKANIE 3-POKOJOWE własnościowe o pow. 69 m2 + pokój na strychu nad mieszkaniem o pow. 20 m2, garaż, ogródek, na 1. piętrze, budynek 5-rodzinny, po częściowym remoncie, - 78.000 zł. Jordanów Śląski, powiat wrocławski, tel. 0606/23-24-96

MIESZKANIE 3-POKOJOWE pow. 60 m2, na IV. piętrze, kuchnia, łazienka, WC osobno, - 75.000 zł. Kłodzko, tel. 074/647-40-48

MIESZKANIE 3-POKOJOWE spółdzielczo-własnościowe 68 m2, kuchnia, WC, łazienka, balkon, duży przedpokój, słoneczne, zadbane, gotowe do zamieszkania, - 90.000 zł. Kudowa Zdrój, tel. 074/866-32-75, 0691/83-47-67

MIESZKANIE 3-POKOJOWE bez pośredników, we Wrocławiu, przy ul. Grunwaldzkiej, I piętro, kuchnia, łazienka, przedpokój, garderoba, balkon, rozkładowe, 100 m2, do remontu, doskonałe na biuro, kancelarię, gabinet, - 200.000 zł. Lubin, tel. 0609/39-99-80

MIESZKANIE 3-POKOJOWE własnościowe, pow. 67 m2, w okolicy Wieruszowa, przy trasie Wrocław-Łódź, I piętro, rozkładowe, kuchnia, balkon, piwnica, - 70.000 zł. Lututów, tel. 043/871-41-40, 0694/63-05-81

MIESZKANIE 3-POKOJOWE spółdzielczo-lokatorskie z kredytem, na 1. piętrze, komfortowo wykończone, szkoła, ośrodek zdrowia, przedszkole, dobry dojazd do Wrocławia i Legnicy, - 65.000 zł. Malczyce, powiat średzki, tel. 0609/29-07-80

MIESZKANIE 3-POKOJOWE na poddaszu, w Oborniках Śląskich, pow. 50 m2, nowe, - 75.000 zł. Oborniki Śląskie, tel. 0601/70-01-40

MIESZKANIE 3-POKOJOWE własnościowe + strych nadający się do adaptacji na drugie mieszkanie + garaż, pow. 97 m2, do wykończenia, atrakcyjna lokalizacja, przy głównej trasie Jelenia Góra - Zgorzelec, w Pasiecznику, poczta, szkoła, sklepy, - 44.000 zł. Pasiecznik, powiat lwówecki, tel. 0697/36-08-64

MIESZKANIE 3-POKOJOWE 64 m2, własnościowe, księga wieczysta, rozkładowe, parter, balkon, piwnica, garaż, działka ogrodowa, bez pośredników, dojazd MPK nr 609, - 143.000 zł. Samotwór k. Wrocławia, tel. 071/789-15-01

MIESZKANIE 3-POKOJOWE 60 m2, w Sędzicach, okolice Trzebnicy, - 75.000 zł lub zamienię na podobne we Wrocławiu. Sędzice, powiat trzebnicki, tel. 0601/89-02-09

MIESZKANIE 3-POKOJOWE własnościowe o pow. 60 m2, - 135.000 zł. Siechnice, powiat wrocławski, tel. 0502/13-75-85

MIESZKANIE 3-POKOJOWE pow. 100 m2, osobne wejście, weranda, kuchnia, łazienka, spiżarka, ogrzewanie gazowe, ogródek, garaż, - 115.000 zł. Strzegom, tel. 074/855-03-41

MIESZKANIE 3-POKOJOWE własnościowe w centrum Świdnicy, wszystkie media, - 80.000 zł. Świdnica, tel. 074/852-04-72

MIESZKANIE 3-POKOJOWE własnościowe, pow. 54 m2, 1 p., w Trzebnicy, ul. Kościelna, cena 1.500 zł/m2. Trzebnica, tel. 071/312-04-50, 0607/93-05-65, 0501/72-58-18

MIESZKANIE 3-POKOJOWE własnościowe pow. 150 m2, przy ul. Świebodzkiej, - 330.000 zł. Wrocław, tel. 071/795-45-82

MIESZKANIE 3-POKOJOWE 66 m2, z balkonem, w budynku 4-piętrowym, we Wrocławiu, na Gaju, rozkładowe, ładnie wykończone, - 169.000 zł. Wrocław, tel. 071/373-19-50, 0602/41-05-73

MIESZKANIE 3-POKOJOWE spółdzielczo-własnościowe przy ul. Sępa Szarzyńskiego, pow. 73 m2, plomba, balkon, w.c., łazienka, kafelki, - 160.000 zł + kredyt 41.000 zł. Wrocław, tel. 071/790-42-57, 0693/36-21-28

MIESZKANIE 3-POKOJOWE własnościowe pow. 62 m2, na 1. piętrze, balkon, CO miejskie, na os. Kozanów we Wrocławiu, - 145.000 zł. Wrocław, tel. 0601/70-44-10

MIESZKANIE 3-POKOJOWE pow. 72 m2, willowe, własnościowe, z księgą wieczystą, ładne, wymienione okna, z ogródkiem, we Wrocławiu, na Leśnicy, - 170.000 zł. Wrocław, tel. 071/349-11-70

MIESZKANIE 3-POKOJOWE pow. 83 m2, super komfortowe, w plombie, możliwość dokupienia garażu w podziemiu, - 295.000 zł. Wrocław, tel. 0606/78-66-06

MIESZKANIE 3-POKOJOWE komfortowe, częściowo wyposażone, pow. 74 m2, w niskiej zabudowie, - 256.000 zł. Wrocław, tel. 0608/42-25-10

MIESZKANIE 3-POKOJOWE pow. 61 m2, w idealnym stanie, na Kozanowie, - 14.000 zł. Wrocław, tel. 071/795-67-63

FOTELIKI SAMOCHODOWE
wózki, łóżeczka
chodziki
akcesoria dla niemowląt
odzież, pościel
HURTOWNIA ART. DZIECIĘCYCH "BAJKA"
Wrocław, ul. Długosza 2/6
tel. (071) 327-32-53
pon.-pt. 8^{30}-16^{00}, sob. 8^{30}-14^{00}
OP040148

NAKŁAD KONTROLOWANY
ZWIĄZEK KONTROLI DYSTRYBUCJI PRASY

AUTO GIEŁDA DOLNOŚLĄSKA
regionalna gazeta ogłoszeniowa
wydawana w poniedziałki, środy i piątki
WYDAWCA:
P.P. i U. STYMAR Sp. z o.o.
http:\\www.autogielda.com.pl
e-mail: reklama@autogielda.com.pl
Adres redakcji
50-440 Wrocław, ul. Kościuszki 135
Redaktor Naczelny
Janusz Styrna
tel./fax 346-94-00
Redaktor prowadzący
Maciej Bielawski
Dział Reklamy
kierownik działu: Dorota Ambrożewicz
tel. 346-94-90
Dział Reklamy - fotooferty
Cezary Kurczak, tel./fax 346-94-96
Reklama - druk pogrubiony
Agnieszka Samek
tel./fax 346-94-96
Dział Ogłoszeń Bezpłatnych
kierownik działu: Józefina Koczenasz
tel. 346-94-30
Reklamacja Ogłoszeń Drobnych
tel. 071/346-94-31
Skład i łamanie tekstu:
Iwona Komendant, Krzysztof Kapuściok, Jan Stobierski, Mateusz Strybel, Marzena Adamska
Skład części redakcyjnej:
Mateusz Strybel
Druk: Norpol-Press sp. z o. o. Wrocław

DRUKUJEMY BEZPŁATNIE

ogłoszenia osób prywatnych typu "sprzedam - kupię", **pod warunkiem podania ceny.** Ogłoszenia te przyjmujemy listownie i telefonicznie (faxem), pod numerem **tel. 071/342-18-14, fax 071/372-56-54,** w godzinach: pon.-pt. od 7^{30} do 18^{30} soboty od 8^{00} do 14^{00}, a także poprzez naszych akwizytorów na giełdach samochodowych.

Za treść ogłoszeń redakcja nie odpowiada. Zastrzegamy sobie prawo do ostatecznej redakcji ogłoszeń bezpłatnych, w tym również do skracania tekstu w przypadkach przekroczenia pojemności informacyjnej przyjętej dla ogłoszenia drobnego.

REKLAMY PŁATNE PRZYJMUJE:

Dział Reklamy:
Wrocław, ul. Kościuszki 135, pokój 221, tel. 346-94-94
pon.-pt., w godz. 8^{00}-16^{00}

Realizujemy również zlecenia przysłane pocztą lub faxem (**nr 071/346-94-95**) pod warunkiem załączenia dowodu wpłaty na nasze konto. Reklamy te będą drukowane po wpłynięciu pieniędzy na nasze konto bankowe.

Podatnicy VAT proszeni są o upoważnienie nas do wystawienia faktury VAT bez swojego podpisu.

W razie jakichkolwiek wątpliwości co do wymiarów ogłoszenia reklamowego i jego ceny, prosimy przesłać treść ogłoszenia faxem, określimy jego wielkość, ustalimy cenę, udzielimy potrzebnych wyjaśnień pod podanym numerem telefonu.

Ceny reklam:

pierwsza strona ..... - 13,00 zł/cm²+VAT
ostatnia strona ..... - 8,50 zł/cm²+VAT
strona druga, przedostatnia i strony rozkładowe... .... - 4,00 zł/cm²+VAT
pozostałe ..... - 2,60 zł/cm²+VAT
autokomisy ..... - 1,70 zł/cm²+VAT
wybór miejsca reklamy - 10% dopłaty do wartości zlecenia

reklamy autokomisów muszą zawierać wykaz oferowanych do sprzedaży samochodów, rok produkcji i cenę. Informacja o samochodach ma zajmować nie mniej niż 50% powierzchni reklamy.

najmniejsza wielkość ogłoszenia - 10 cm².

- Moduł reklamowy drukiem pogrubionym: tekst do 240 znaków maszynowych, bez rysunków i elementów grafiki, wyróżnik, wielkość czcionki od 5.3 do 6 pkt. - 13 zł (z VAT)
- Moduł reklamowy bazowy: tekst do 240 znaków maszynowych, bez rysunków i elementów grafiki, wielkość czcionki od 6 do 6,5 pkt. oferty matrymonialne, biur nieruchomości, turystyczne, dotyczące pracy, - 6 zł (z VAT)
- UWAGA!!! Nie drukujemy modułów rozpoczynających się od litery bądź grupy liter. Początkiem modułu może być tylko pełny wyraz. Redakcja zastrzega sobie prawo do przeredagowania ogłoszenia zgodnie z obowiązującą zasadą, jak również do skrócenia treści ogłoszenia gdy przekracza 240 znaków.
- Zdjęcia w internecie do ogłoszenia bezpłatnego.
- **PRENUMERATĘ PROWADZI RUCH S.A. O/DOLNOŚLĄSKI**, tel. 071/332-83-87

UWAGA:
Nie drukujemy ogłoszeń, które nie są opłacone. Reklamacje rozpatrywane są do pięciu dni od daty ukazania się reklamy.
Numer naszego konta:

P.P. i U. STYMAR sp. z o.o.
ING Bank Śląski
Oddział we Wrocławiu
27 1050 1575 1000 0022 6860 6353

MIESZKANIE 3-POKOJOWE na Karłowicach we Wrocławiu, 65 m2, 4 piętro, komfortowo wykończone, balkon, 2 piwnice, - 200.000 zł. Wrocław, tel. 071/325-47-06

MIESZKANIE 3-POKOJOWE własnościowe pow. 53 m2, rozkładowe, w Jelczu-Laskowicach, - 90.000 zł lub do wynajęcia - 600 zł/mies. + liczniki. Wrocław, tel. 071/782-69-65, 0692/66-52-98

MIESZKANIE 3-POKOJOWE spółdzielczo-własnościowe na I. piętrze, w Śródmieściu, pow. 56 m2, w nowej plombie, monitoring, alarm, bez balkonu, rozkładowe, media miejskie, komfortowo wykończone, - 176.000 zł. Wrocław, tel. 0608/70-17-01

MIESZKANIE 3-POKOJOWE własnościowe o pow. 64 m2, rozkładowe, - 160.000 zł. Wrocław, tel. 0601/65-72-20

MIESZKANIE 3-POKOJOWE spółdzielczo-własnościowe pow. 65 m2, rozkładowe, na 3. piętrze, we Wrocławiu, na Oporowie, bez pośredników, - 160.000 zł + kredyt. Wrocław, tel. 071/364-52-75, 0693/39-03-95

MIESZKANIE 3-POKOJOWE własnościowe o pow. 65 m2, księga wieczysta, w Świętoszowie. Wrocław, tel. 071/348-74-30

MIESZKANIE 3-POKOJOWE własnościowe o pow. 63 m2, rozkładowe, balkon, na 3. piętrze, we Wrocławiu, na os. Gaj, - 168.000 zł. Wrocław, tel. 071/373-19-50 po godz. 19

MIESZKANIE 3-POKOJOWE w willi poniemieckiej, na Krzykach, pow. 86 m2, - 350.000 zł. Wrocław, tel. 0505/42-91-20

- MIESZKANIE 4-POKOJOWE : Gądów 77 m2, I p., rozkładowe, balkon, księga wieczysta, parkiety dębowe, kafle, bardzo ładne, zadbane 165.000 zł, 3-pokojowe, centrum, apartament, 2000 r. budowy, 2-poziomowe, 76 m2, - 250.000 zł możliwość zakupu garażu podziemnego. BN OLIMP,, tel. 071/788-40-23, 0607/32-23-67 01015384

- **MIESZKANIE 4-POKOJOWE 2 łazienki, umeblowane, 2 balkony obudowane, kuchnia jasna nadająca się do podzielenia na 2 oddzielne, 45 km od Wrocławia na pięknym osiedlu z basenem lub zamienię na 2-pokojowe, - 150.000 zł. tel. 0502/63-84-10 W01015894**

- **MIESZKANIE 4-POKOJOWE Brzeg Dolny, 61 m2, 2 piętro, po remoncie, nowe instalacje elektryczno wodno-kanalizacyjne, nowa armatura, kuchenka, junkers, gładzie, kafle, telefon, Internet, kryty basen 30 m, szkoła i liceum 100 m, słoneczne, ewentualnie zamienię na mniejsze. Wrocław, tel. 0602/38-76-21, 071/356-90-24 W03000734**

MIESZKANIE 4-POKOJOWE własnościowe pow. 70 m2, wysoki parter, po remoncie, kuchnia, łazienka, osobno WC, piwnica, garaż, telefon, c.o., c.w. z lokalnej kotłowni, budynek 2-piętrowy, działka ogrodowa, - 51.000 zł. Głębowice, powiat wołowski, tel. 071/389-04-83, 0607/36-33-22

MIESZKANIE 4-POKOJOWE pow.110 m2, na 2. piętrze, w Grodkowie, 65 km od Wrocławia, w budynku 4-rodzinnym, czynsz, - 35.000 zł. Grodków, tel. 071/792-30-42

MIESZKANIE 4-POKOJOWE własnościowe 72 m2, łazienka, w.c., przedpokój, na 1. piętrze, z widokiem na góry, w Mysłakowicach k. Karpacza garaż, ogródek, wszystkie media, - 85.000 zł. Jelenia Góra, tel. 075/643-96-66, 0502/55-90-51

MIESZKANIE 4-POKOJOWE spółdzielczo-własnościowe w Kątach Wrocławskich, pow. 71 m2, wysoki parter, w nowym budownictwie, rozkładowe, kuchnia z oknem, podwórko, 20 km od Wrocławia, spokojna okolica, księga wieczysta, - 95.000 zł. Kąty Wrocławskie, tel. 071/781-48-62

MIESZKANIE 4-POKOJOWE własnościowe w Lądku Zdroju, 74 m2, rozkładowe, wysoki parter, balkon zabudowany, piwnica, w bloku, rejon wyciągów narciarskich, - 68.000 zł lub zamienię na mniejsze, we Wrocławiu. Lądek Zdrój, tel. 074/814-83-69, 0504/12-61-76

MIESZKANIE 4-POKOJOWE w bloku 4-piętrowym, na 3. piętrze, pow. 73.1 m2, na os. Przylesie, w Lubinie, - 120.000 zł. Lubin, tel. 076/749-76-59, 0695/58-18-72

MIESZKANIE 4-POKOJOWE spółdzielczo-własnościowe w Trzebieniu, 78 m2, częściowo umeblowane, na II piętrze, ciepłe, piwnica, - 50.000 zł. Trzebień, tel. 075/736-50-01, 0602/73-23-66

HUMOR

ZAKUPY

Dwóch Polaków stoi przed sklepem monopolowym.
- Wezmę dwie.
- Weź jedną, tyle nie wypijemy...
- Wezmę dwie, damy radę.
- Nie damy, zobaczysz...
- Damy, damy...
Wchodzi do sklepu: - Poproszę skrzynkę wódki i dwie lemoniady.

LEPSI OD ARMSTRONGA

Na księżycu ląduje pierwsza amerykańska ekspedycja. Neil Armstrong wychodzi ze statku, a tu nagle zza kamienia wyskakuje trzech gości: Chińczyk, Rusek i Polak.
- Jak to tak? - Amerykanin dziwi się. – Jak się tutaj znaleźliście?
- Nas jest dużo, brat podsadził brata i jestem – mówi Chińczyk.
- A ty – wskazuje na Ruska
- Nasza agentura spisała się na medal i tak oto jestem – mówi Rusek
- No a ty? - pyta Amerykanin Polaka.
- Daj mi spokój, z wesela wracam...

ABSTYNENT

Rozmawia dwóch kolegów:
- Podobno przestałeś pić?
- To dzięki teściowej - stale widziałem ją potrójnie!

TEŚCIOWA I JAGUAR

Spotyka się dwóch facetów.
- Mam problem. Powiedz mi, co mam zrobić. Teściowa wtrąca się do każdej dyskusji, kłócimy się, nie mogę dojść z nią do ładu.
- Kup jej samochód! Wpadnie w poślizg, zabije się i po problemie!
Spotykają się po dwóch tygodniach.
- Aleś mi doradził... – mówi rozgoryczony
- Co się stało?
- Nie dość że straciłem kasę na samochód, to ona żyje i prowadzi jak szatan. W dodatku ma trzech kierowców na sumieniu.
- A jaki samochód kupiłeś?
- No... Syrenkę.
- Boś głupi! Trzeba było jej kupić Jaguara – na pewno już by nie żyła!
- W takim razie teraz kupię jej Jaguara.
Spotykają się po dwóch tygodniach.
- Przyjacielu! Ale jestem szczęśliwy!
- Co, nie żyje? A nie mówiłem?
- Uffff, wreszcie nie żyje... a najbardziej mi się podobało, jak jej głowę odgryzał.

INTELEKTUALISTA

Policjant przyszedł do księgarni.
- Proszę coś intelektualnego, pobudzającego do myślenia.
- Może Kafkę?
- Dziękuje, już piłem.

GOLFISTA

Ksiądz i siostra zakonna grają w golfa. Ksiądz bierze kija i uderza w piłkę, która toczy się w bok i nie wpada do dziury.
- A niech to wszyscy diabli! Nie trafiłem! - krzyczy wściekły ksiądz.
- Jak ksiądz tak może? - pyta się zawstydzona siostra. - Tak nie można... co na to Pan powie?
Ksiądz patrzy na zakonnicę i przeprasza... – obiecuje, że już nigdy nie tak powie.
Idą do następnej dziury i podobnie jak wcześniej ksiądz nie trafia:
- A niech to wszyscy diabli! Nie trafiłem! - znowu krzyczy ze złością.
- Ojcze, jaki to wstyd pobożnemu tak mówić - upomina go nieco zdenerwowana już siostra.
- Dobrze, już nie będę. Jeśli jeszcze raz tak powiem, niech piorun z nieba zleci i w łeb mnie trzaśnie.
Poszli do następnej dziury. Ksiądz znowu nie trafił.
- A niech to wszyscy Diabli! Nie trafiłem! - krzyczy ze złością.
Nagle ciemno się zrobiło, coś zahuczało, zamruczało i piorun z nieba zleciał i uderzył w zakonnicę. A z nieba słychać jęk:
- A niech to wszyscy diabli! Nie trafiłem!

KUPIĘ AUTO uszkodzone, całe, stare roczniki 0693 511 877 Op033463

AUTA ! OKAZJA ! www.palcars.gratka.pl ROZBITE I CAŁE
Auto-Handel "PALCARS", ul. Swojczycka 99 (przy torach) skup - sprzedaż
tel. 071/348 34 78, 348 26 11, 0601 78 82 84, 0601 217 542 Op033463

UNIWER AUTO Gotówka w 20 minut
KUPI KAŻDE AUTO
Dzwoń całą dobę - tel. 071/311-71-93, 0-501 403 135 Op033783

13/04

BEZPŁATNE OGŁOSZENIE DLA OSÓB PRYWATNYCH

Prosimy wypełnić DRUKOWANYMI LITERAMI **UWAGA:** nie zamieszczamy ogłoszeń bez ceny, z wyjątkiem ogłoszeń w rubrykach: kupię, zamiana i ogłoszeń dotyczących sprzedaży drobnych części.

AUTO GIEŁDA DOLNOŚLĄSKA
50-440 Wrocław, ul. Kościuszki 135, tel. 342-18-14, fax 372-56-54

sprzedam | zamienię | kupię (niepotrzebne skreślić)
rodzaj pojazdu (osobowy, ciężarowy, motocykl, ciągnik rolniczy, inne pojazdy, części)
marka
model
rok produkcji
przebieg w tys. km
poj. i rodz. silnika
kolor
opis
Inne przedmioty (podać nazwę, ewentualne przeznaczenie)
opis
opis
cena w zł

Adres:
imię i nazwisko
kod pocztowy
miejscowość
powiat
gmina
ulica
nr domu
telefon

POTWIERDZENIE PRZYJĘCIA KUPONU | NUMER TELEFONU | DATA | PODPIS

OGŁOSZENIA w gazecie i w internecie ze zdjęciami http://wkz.autogielda.com.pl
Zdjęcia wykonujemy **bezpłatnie** (w siedzibie firmy). Koszt emisji: **14 zł za 28 dni w internecie.**
Szczegółowe informacje: pop.pl - Internetowe Systemy Sieciowe, ul. Tęczowa 57, Wrocław, tel. 071/781-71-22

MIESZKANIE 4-POKOJOWE spółdzielczo-własnościowe pow. 78 m2, WC, łazienka, 2 balkony, duża piwnica, na miejscu przychodnia, szkoła, działka rekreacyjna gratis, - 46.000 zł. Trzebień, tel. 0604/97-47-31

MIESZKANIE 4-POKOJOWE spółdzielczo-własnościowe pow. 78 m2, kuchnia, łazienka, 2 balkony, piwnica, działka 3 ary, - 46.000 zł. Trzebień, tel. 075/736-51-37, 0696/43-46-37

MIESZKANIE 4-POKOJOWE 76 m2, rozkładowe, kuchnia, przedpokój, gładzie, panele, płytki, balkon (w panelach), 2 garaże, 1 p., ładna okolica, spokój, niski czynsz, piwnica, działka 3 a, 10 km od Kluczborka, 8 km od Wołczyna, - 68.000 zł lub zamienię na mniejsze, dom. Trzebnica, tel. 0608/51-54-13, 0604/72-19-48

MIESZKANIE 4-POKOJOWE własnościowe pow. 70 m2, - 62.000 zł. Wińsko, powiat wołowski, tel. 071/389-82-87, 0601/57-60-95

MIESZKANIE 4-POKOJOWE na 1. piętrze, we Wrocławiu, ul. Kozanowska, rozkładowe z dużą kuchnią (18 m2), doświetlone dwustronnie, z balkonem dostępnym z największego pokoju, przedpokój - boazeria (modrzew, sosna), dwie szafy zabudowane, oraz pawlacz, - 190.000 zł. Wrocław, tel. 0600/25-94-74 (zdjęcia do tej oferty można zobaczyć w Internecie pod numerem - A00363 http://wkz.autogielda.com.pl)

MIESZKANIE 4-POKOJOWE spółdzielczo-własnościowe 77 m2, przy ul. Otwartej, plomba, media miejskie, I piętro, rozkładowe, z kredytem 40-letnim, - 175.000 zł. Wrocław, tel. 0609/84-15-53

MIESZKANIE 4-POKOJOWE 95 m2, - 345.000 zł. Wrocław, tel. 071/795-45-82

MIESZKANIE 4-POKOJOWE nowe, komfortowe, ok. Astry, 1. piętro, 95 m2 - 170.000 zł + kredyt 40-letni. Wrocław, tel. 071/352-15-02

MIESZKANIE 4-POKOJOWE pow. 86 m2, kuchnia 18 m2, I piętro, przy ul. Kozanowskiej, ustawne, szafy i pawlecze, w.c. i łazienka osobno, duży balkon, komórka, - 200.000 zł. Wrocław, tel. 0600/25-94-74

MIESZKANIE 4-POKOJOWE kwaterunkowe pow. 108 m2, rozkładowe, wysoki parter, kafle, panele, drewno, balkon, przy pl. Grunwaldzkim, - 230.000 zł. Wrocław, tel. 0607/19-33-83

MIESZKANIE 4-POKOJOWE o pow. 78 m2, na osiedlu Polanka, na parterze w budynku 10-piętrowym, salon o pow. 28 m2, b. ładne, może być na działalność, - 168.000 zł. Wrocław, tel. 0600/82-23-68

MIESZKANIE 4-POKOJOWE 2-poziomowe, pow. 95 m2, 2 balkony, salon, taras, komfortowe, możliwość dokupienia garażu, - 277.000 zł. Wrocław, tel. 0605/52-02-06

MIESZKANIE 4-POKOJOWE pow. 82 m2, w plombie, 2 balkony, przy ul. Dworcowej, - 165.000 zł + kredyt. Wrocław, tel. 071/786-49-43, 0503/90-51-38

MIESZKANIE 4-POKOJOWE własnościowe, na 1. piętrze, kuchnia, łazienka, przedpokój, blisko centrum, pow. 100 m2, - 125.000 zł. Ząbkowice Śląskie, tel. 0502/15-75-46

MYJNIA SAMOCHODOWA ręczna, prosperująca, atrakcyjna lokalizacja, we Wrocławiu, pełne wyposażenie, odstąpię z powodu wyjazdu, - 25.000 zł. Wrocław, tel. 0507/03-33-38

NIERUCHOMOŚĆ w okolicy Grabowa nad Prosną, pow 0 16 ha, budynki do remontu, drewniany dom + budynek gosp., atrakcyjna lokalizacja, na wczasy, wypoczynek, - 29.000 zł. ., tel. 0600/22-83-15

NIERUCHOMOŚĆ o pow. użytkowej 1300 m2, działka o pow. 22 ary, w Jeleniej Górze, nadaje się na prowadzenie działalności gospodarczej, - 430.000 zł lub wynajmę. Jelenia Góra, tel. 075/764-83-73

NIERUCHOMOŚĆ pow. 5.200 m2, ogrodzona, 2 warsztaty o pow. 300 m2, kanały, magazyn o pow. 300 m2, stacja paliwa, CO, część mieszkalna o pow. 200 m2, 6 pokoi, taras o pow. 80 m2, 1 km od zalewu, miejscowość wypoczynkowa, - 200.000 zł lub zamienię. Kobyla Góra, powiat ostrzeszowski, tel. 0505/50-49-69

NIERUCHOMOŚĆ działka 0.59 ha, warsztat z pomieszczeniami biurowymi 646 m2, wiata 193 m2 + media, nadaje się na każdą działalność gosp, - 140.000 zł. Leśna, tel. 075/721-14-20, 075/721-14-95

NIERUCHOMOŚĆ - dom o pow. 94 m2, grunt o pow. 2.22 ha oraz maszyny rolnicze, w Lisowicach, - 10.000 zł. Prochowice, tel. 076/858-44-11

NIERUCHOMOŚĆ pow. 62 a, ogrodzona, woda, prąd, telefon, hala 200 m2, pomieszczenia socjalne pow. 50 m2, baza po SKR, - 150.000 zł. Tokary, powiat wrocławski, tel. 071/315-22-83

NIERUCHOMOŚĆ 2 stodoły, działka 0 24 ha, 5 km od Ząbkowic, - 14.500 zł. Ząbkowice Śląskie, tel. 0609/98-59-43

- **NOWO OTWARTA HURTOWNIA MATERIAŁÓW BUDOWLANYCH poszukuje producentów materiałów budowlanych w celu nawiązania współpracy, płatne gotówką. .. tel. 071/316-23-76 do godz. 16 W01016294**

OBIEKT pow. 500 m2, działka o pow. 1500 m2, nowo wybudowany, przy drodze Wrocław - Strzelin, 800 m od zjazdu z autostrady, - 600.000 zł. Wrocław, tel. 0502/82-41-82

OBIEKT BIUROWO-HANDLOWY w Legnicy, przy ul. Jaworzyńskiej, pow. 311 m2, działka 1600 m2, uzbrojona, kostka, wszystkie media, - 360.000 zł. Lubin, tel. 0605/27-08-50, 0601/71-03-05

OBIEKT BIUROWO-MAGAZYNOWY o łącznej pow. 1100 m2, magazyn wysokiego składowania, ujęcie wody, stacja transformatorowa, rampa, warsztat, parking, teren ogrodzony, - 550.000 zł lub wynajmę. Lubogoszcz, gm. Sława, tel. 068/356-69-41, 068/356-99-51

PAWILON GASTRONOMICZNY 60 m2, przy ul. Robotniczej, niski czynsz, z wyposażneiem - 20.000 zł lub bez - 15.000 zł. Wrocław, tel. 0691/03-36-25

PAWILON HANDLOWO-USŁUGOWY 20 m2 + 2 m2, we Wrocławiu, na Krzykach, komplet regałów i lad, woda, prąd, telefon, umowa z miastem do 2011 r., dobra lokalizacja, - 15.000 zł. Wrocław, tel. 071/783-56-80 w godz. 9-18, 0604/66-20-10

PAWILON HANDLOWY pow. 40 m2, rozkładany, wym. 8x5 m, okna i drzwi metalowe, - 11.500 zł., tel. 0501/05-41-82

PAWILON HANDLOWY wolno stojący, nowy, w Kamiennej Górze, - 90.000 zł Kamienna Góra, tel. 075/645-46-49, 0502/72-85-54

PAWILON HANDLOWY w Rakowicach Małych, przy zbiornikach wodnych, pow.300 m2, wolno stojący, - 100.000 zł. Kotliska, tel. 075/782-56-31

PAWILON HANDLOWY wolno stojący, pow. 50 m2, w Lubinie, przy ul. Krupińskiego, wszystkie media, - 95.000 zł. Lubin, tel. 076/842-35-60

PAWILON HANDLOWY typ obornicki, 50 m2, pełne wyposażenie do branży spożywczej, - 50.000 zł. Lubin, tel. 076/849-10-44 do godz. 18

PAWILON HANDLOWY METALPLAST pow. 18 m2, bez lokalizacji, przenośny, WC, prąd, woda, stan b. dobry, - 5.800 zł. Lubin, tel. 0606/69-10-47

PAWILON HANDLOWY w centrum Lubina, pow. 74 m2, działka pow. 105 m2, - 105.000 zł. Lubin, tel. 0606/46-69-35

PAWILON HANDLOWY pow. 100 m2, działka 200 m2, - 150.000 zł. Świdnica, tel. 074/853-35-21

PAWILON HANDLOWY po remoncie, z lokalizacją, wejście do środka, pow. 20 m2, na placu targowym „Hermes", przy ul. Orzechowej 2, pawilon 28, - 13.000 zł. Wrocław, tel. 071/793-22-71, 0603/70-79-32

PAWILON HANDLOWY 75 m2, w Bardzie Śląskim, w centrum miasta, wszystkie media, po remoncie, - 31.000 zł. Wrocław, tel. 0601/70-50-71

PAWILON HANDLOWY nadający się na każdą działalność we Wrocławiu, - 69.000 zł lub zamienię i inne propozycje. Wrocław, tel. 071/790-05-02, 071/341-91-52

PAWILON HANDLOWY pow 65 m2, w Lubinie, przy ul. Pawiej 26-36, - 70.000 zł. Bogumiła Bielak, 59-500 Złotoryja, ul. Bohaterów Monte Cassino 2

PENSJONAT z barem i kawiarnią, pow. 680 m2, stajnie dla koni (30 boksów), działka pow. 40 ha, - 670.000 zł. Giżyn, powiat myśliborski, tel. 095/747-77-28, 0600/25-95-54

PENSJONAT koło Otmuchowa, pow 550 m2, 34 miejsca, 3 apartamenty 6-osobowe, 3 apartamenty 4-osobowe, 2 pokoje 2-osobowe, w każdym aneks kuchenny, łazienka, telewizor, lodówka, wyposażenie wraz z meblami, świetlica, mieszkanie dla gospodarzy, 3 garaże - 1.100.000 zł. Otmuchów, tel. 077/431-51-82

PENSJONAT W KARKONOSZACH 10 pokoi, z łazienkami, pełne wyposażenie, działka 1100 m2, - 950.000 zł., tel. 0505/24-93-46

PENSJONATY: nad morzem cena 300.000 zł, w górach cena 1.200.000 zł. wrocław, tel. 0696/38-82-40

- **PILNIE KUPIMY 2-POKOJOWE na Krzykach, Grabiszynk, Szczepin, Popowice, niska zabudowa, dla zdecydowanego klienta *. GL CONSULT,, tel. 071/355-70-42, 071/359-90-22, 0501/14-78-67**

- PILNIE KUPIMY MIESZKANIA 3-, 4-POKOJOWE na Szczepinie, 2 pokojowe na Krzykach, niska zabudowa, dla zdecydowanego klienta. GL CONSULT,, tel. 071/355-70-42, 0501/14-78-67, 071/359-90-22 01012904

POŁOWA DOMU w zabudowie bliźniaczej, pow. 100 m2, piętrowa, osobne wejście, 5 pokoi, kuchnia, WC, strych do adaptacji, taras, garaż, pomieszczenia gospodarcze, 15 km od Bolesławca, w Gromadce, w okolicy szkoły i basenu, - 80.000 zł. Chocianów, powiat polkowicki, tel. 0604/29-10-54

POŁOWA DOMU poniemieckiego parter + piętro, 6 pokoi, 2 piwnice, CO, szambo, siła, osobne wejście, budynek gospodarczy, garaż, działka o pow. 6.5 arów, - 60.000 zł. Doboszowice, tel. 074/817-45-97

POŁOWA DOMU w willi, Oborniki Śląskie, 4 pokoje, CO, gaz (alternatywnie koks), pow. 124 m2, wygody, taras, w poziomie sutereny 100 m2, ogród 780 m2, garaż, cała działka, - 240.000 zł. Oborniki Śl., powiat trzebnicki, tel. 071/310-14-42 (poczta głosowa) (zdjęcia do tej oferty można zobaczyć w internecie pod numerem - AC0751 http://wkz.autogielda.com.pl)

POŁOWA DOMU ogród, w Obornikach Śląskich, 26 km od Wrocławia, pow. 110 m2, działka 630 m2, garaż, balkon, ogrzewanie gazowo-węglowe, w okolicy lasu, - 235.000 zł. Oborniki Śląskie, powiat trzebnicki, tel. 0606/48-38-06

POŁOWA DOMU na wsi osobne wejście, do remontu, pow. 200 m2 + działka budowlana pow. 4 a, pomieszczenia gosp. 300 m2, - 60.000 zł. Oława, tel. 0602/18-69-47

POŁOWA DOMU na wsi, 5 pokoi, łazienka, pow. 180 m2, ocieplony, nowe okna, wszystkie media, zabudowania gosp. przystosowane na magazyny, działka 1 ha, ogrodzona, zadbana, 45 km od Wrocławia, - 320.000 zł. Strzegów, tel. 071/392-02-23, 071/392-38-52, 0607/27-41-24

POŁOWA DOMU na wsi, osobne wejście, po remoncie, do zamieszkania od zaraz, pow. 100 m2, 4 pokoje, kuchnia, łazienka, w.c., piwnica, budynek gospodraczy, 50 km od Wrocławia, ładna okolica - 50.000 zł. Strzelin, tel. 071/793-82-68, 0506/31-96-85

POŁOWA DOMU piętrowego, na piętrze mieszkanie pow. 80 m2, parter o pow. 80 m2, działka o pow. 1.000 m2, zabudowania gospodarcze, prąd, siła i woda, - 90.000 zł. Świerzawa, tel. 075/713-47-88

POŁOWA DOMU w zabudowie bliźniaczej, w Wołowie, na atrakcyjnej działce, w cichej i zielonej okolicy, - 180.000 zł. Wołów, tel. 071/389-35-43, 071/789-63-50

POŁOWA DOMU I piętro, 70 m2, taras, strych, piwnice, ogród 400 m2, przy ul. Koreańskiej, bezczynszowe, - 210.000 zł. Wrocław, tel. 071/795-68-80, 0693/44-43-01

POŁOWA DOMU na wsi, własnościowy, 150 m2, częściowo umeblowany, garaż, zabudowania gospodarcze 200 m2, do remontu, działka 2500 m2, prąd, telefon, wodociąg, szambo, parter (2 pokoje, kuchnia, łazienka, w.c.), piętro (2 pokoje, kuchnia, w.c.), c.o. koksowe, 27 km od Wrocławia, k. Środy Śląskiej - 48.000 zł. Wrocław, tel. 0696/28-97-37

POŁOWA DOMU w zabudowie bliźniaczej na Biskupinie, 120/400 m2, do remontu, - 390.000 zł. Wrocław, tel. 0601/08-44-66

POŁOWA DOMU na wsi blisko Iłowy Żagańskiej, całe I piętro, o pow. 110 m2, CO, piwnica, strych, garaż, zabudowania gosp., działka o pow. 12 a, - 55.000 zł. Żagań, tel. 0604/24-12-78

POŁOWA DOMU W BUDOWIE w zabudowie bliźniaczej na wsi, okolice Wrocławia, Chrząstawa Mała, pow. 360 m2, działka 8 arów, stan surowy zamknięty, księga wieczysta, - 250.000 zł. Wrocław, tel. 071/325-13-98

POMIESZCZENIA magazynowo0biurowe, ok. 300 m2, z placem ogrodzonym, atrakcyjna lokalizacja, we Wrocławiu, na Krzykach, wszystkie media, Internet, siła - 6.500 zł. Wrocław, tel. 071/362-82-07

POMIESZCZENIE pow. 80 m2, wolno stojące, w obrębie Winiary, w Legnicy, przy ul. Kasprowicza boczna ul. Rzeczypospolitej wraz z działką o pow. 300 m2, - 35.000 zł. Legnica, tel. 076/856-19-74

- **POSIADAM PLAC POD KOMIS SAMOCHODOWY w dobrym miejscu Wrocławia, czekam na propozycje. ., tel. 0508/10-55-14 W81002484**

POSZUKUJĘ DO WYNAJĘCIA mieszkania 2-pokojowego, w Kobierzycach lub okol., tel. 0506/47-46-85

POSZUKUJĘ DO WYNAJĘCIA lokalu handlowego o pow. powyżej 70 m2, w Głogowie, bez pośredników, tylko poważne oferty. Gromadka, tel. 076/817-22-85 po godz.20, 0601/77-37-88

POSZUKUJĘ DO WYNAJĘCIA GOSPODARSTWA rolnego, pow. od 150 ha lub kupię. Sobótka, tel. 0606/55-25-84

POSZUKUJĘ DO WYNAJĘCIA mieszkania 2-pokojowego, w Trzebnicy. Trzebnica, tel. 0696/33-11-90

POSZUKUJĘ DO WYNAJĘCIA pokoju 1-osobowego dla mężczyzny bez nałogów - do 250 zł/mies. Wrocław, tel. 071/348-14-73

POSZUKUJĘ DO WYNAJĘCIA lokalu , sklepu lub kiosku, we Wrocławiu, z przeznaczeniem na branżę spożywczą. Wrocław, tel. 0606/46-57-92

POSZUKUJĘ DO WYNAJĘCIA pokoju lub mieszkania na terenie woj. dolnośląskiego - do 200 zł/mies. Wrocław, tel. 0505/74-66-16

POSZUKUJĘ DO WYNAJĘCIA lokalu handlowego z witryną, w ciągu handlowym, o pow. 20-25 m2, do 1.000 zł/mies. Wrocław, tel. 0508/80-96-22

POSZUKUJĘ DO WYNAJĘCIA mieszkania 1-pokojowego. Wrocław, tel. 0692/37-18-52

POSZUKUJĘ DO WYNAJĘCIA pokoju w nowym budownictwie, minimum 15 m2, rejon Dworca Głównego, w samodzielnym mieszkaniu. Wrocław, tel. 0504/78-22-23

POSZUKUJĘ DO WYNAJĘCIA lokalu gastronomicznego. Wrocław, tel. 071/351-70-82

POSZUKUJĘ DO WYNAJĘCIA pokoju w okolicach ul. Na Niskich Łąkach, Na Grobli, Hubskiej, w domu willowym, z osobnym wejściem, z dostępem do Internetu, do 350 zł. Wrocław, tel. 0608/36-71-01

POSZUKUJĘ DO WYNAJĘCIA pokoju przy ul. Brucknera. Wrocław, tel. 0606/13-59-67

POSZUKUJĘ DO WYNAJĘCIA pokoju w Wałbrzychu lub okolicy. Wrocław, tel. 0502/12-43-13

POSZUKUJĘ DO WYNAJĘCIA pokoju w zamian za pomoc w prowadzeniu domu, u starszej osoby, we Wrocławiu. Wrocław, tel. 0507/96-02-82

POSZUKUJĘ DO WYNAJĘCIA stacji paliw, na Dolnym Śląsku lub w okolicy, małej lub dużej. Wrocław, tel. 0602/70-29-09

POSZUKUJĘ DO WYNAJĘCIA mieszkania 1-pokojowego lub pokoju, osobne wejście, w domu jednorodzinnym, dostęp do Internetu, parking, studentka IV roku, może być na Biskupinie, Sępolnie lub w okolicy - do 450 zł/mies. Wrocław, tel. 0502/20-57-10

POSZUKUJĘ DO WYNAJĘCIA mieszkania 2-pokojowego, na południu lub zachodzie Wrocławia, może być na Gaju, Krzykach lub Nowym Dworze, dla pracującej osoby - do 700 zł/mies. + liczniki. Wrocław, tel. 0507/08-28-22

POSZUKUJĘ DO WYNAJĘCIA pomieszczenia na warsztat, pow. 70 m2, może być przy ulicy, wysokość 350 cm, woda, siła, we Wrocławiu. Wrocław, tel 0601/97-77-97

POSZUKUJĘ DO WYNAJĘCIA mieszkania 1-pokojowego, dla pracujących studentek, dostęp do Internetu - do 750 zł/mies. Wrocław, tel. 0609/55-64-66

POSZUKUJĘ DO WYNAJĘCIA pomieszczenia warsztatowego, ogrzewanego na Klecinie lub w okolicy. Wrocław, tel. 0600/43-10-17

POSZUKUJĘ DO WYNAJĘCIA lokalu na sklep z odzieżą, we Wrocławiu, Miliczu lub Rawiczu. Żmigród, tel. 071/385-26-26, 0604/71-66-24

- POSZUKUJĘ SKLEPU na terenie Legnicy z dużym zapleczem, branża spożywcza. Końska Wieś, tel. 0602/19-78-77 N84000144

RESTAURACJA w budowie, 180 m2, we Wrocławiu-Leśnica, przy głównej trasie na Zieloną Górę, plus dom mieszkalny 80 m2, po kapitalnym remoncie, na działce 11 arów, - 580.000 zł do negocjacji. Wrocław, tel. 071/390-89-34 (zdjęcia do tej oferty można zobaczyć w internecie pod numerem - A01528 http://wkz.autogielda.com.pl)

RESTAURACJA pow. 350 m2, sala+zaplecze i sanitariaty, komfortowe, wykończone, z wyposażeniem, piętro 150 m2:5 pokoi, 2 łazienki wykończone i wyposażone, strych nad salą 200 m2, zaprojektowane 8 pokoi z łazienkami, zrobione dopływy i odpływy wodno-kanal, - 750.000 zł. Żarów, pow. świdnicki, tel. 0602/78-09-06 (zdjęcia do tej oferty można zobaczyć w internecie pod numerem - AC0721 http://wkz.autogielda.com.pl)

REZYDENCJA w pięknej okolicy, działka w pełni uzbrojona, obsadzona drzewami, ogród, nowy dom z 2000 r., osobne wejście do pomieszczenia biurowego, ponad 100 m2 salon z kominkiem i rozprowadzeniem ciepła, dojazd do domu po kostce granitowej 70 m, plac zabaw, garaż na 4 samochody osobowe, telefon z ISDN - 1.200.000 zł. Smolec, powiat wrocławski, tel. 0608/52-03-08

- **SAD OWOCOWY 14 ha, Kryniczno, 14 km od centrum Wrocławia, + zabudowania, chłodnie, sprzęt, - 850.000 zł. NOVENA,, tel. 071/795-40-40, 0604/94-36-29 W01016344**

SALON FRYZJERSKO-KOSMETYCZNY + solarium, pow. 50 m2, - 35.000 zł. Wrocław, tel. 0607/10-36-89

SALON SPRZEDAŻY płytek ceramicznych, wyposażony w boksy łazienkowe, w Lubinie, blisko centrum, pow. sklepu 350 m2, - 10.000 zł. Lubin, tel. 0605/27-08-50

SKLEP OGÓLNOSPOŻYWCZY, - 20.000 zł. Wrocław, tel. 071/799-18-35, 0698/62-21-45

SKLEP SPOŻYWCZY pow. 30 m2, z lokalizacją, w Oławie, media, odbiór sanepidu, pełne wyposażenie, odstępne, - 2.600 zł. Wrocław, tel. 0607/19-40-24

SOLARIUM o pow. 32 m2, atrakcyjna lokalizacja, stali klienci, łóżko Ergoline 43/4 160 W, dobrze prosperujące, odstąpię za - 15.500 zł. Wrocław, tel. 0502/04-68-46

SOLARIUM 2 łóżka Ergoline (1 z klimatyzacją), stanowisko kosmetyczne, piękny wystrój, mały czynsz, na Krzykach - 29.500 zł/kpl. lub 18.500 zł (w tym 1 łóżko). Wrocław, tel. 071/783-68-45, 0507/38-16-91

- **SPRZEDAM BĄDŹ PRZYJMĘ WSPÓLNIKA do rozpoczętej inwestycji budowy budynku wielorodzinnego. Sobótka, tel. 071/316-23-76 do godz. 16 W01015604**

- **SPRZEDAM DZIAŁKĘ PRZEMYSŁOWĄ Krzyki, uzbrojona, 2500 m2, 130 zł/m2, działka 1100 m2, 1180 m2, pełne uzbrojenie, 130 zł/m2. GL CONSULT,, tel. 071/355-70-42, 0501/14-78-67, 071/359-90-22 01012984**

- **SPRZEDAM MAGAZYN + BIURA Zachód Wrocławia, pow. 1000 m2, plac manewrowy, działka 2700 m2 - cena do uzgodnienia, Zachód Wrocławia, magazyn + biura, pow. 500 m2, działka 1400 m2 - cena do uzgodnienia. GL CONSULT,, tel. 071/355-70-42, 0501/14-78-67, 071/359-90-22 01012994**

- **SPRZEDAM MIESZKANIE 1 POKOJOWE Kościuszki, 33 m2, 3/5 p, jasna kuchnia, rozkładowe, duży balkon, miejsce parkingowe, okna na podwórko, meble kuchenne, cały sprzęt AGD, szafa Komandora, może być obecny najemca, - 134.000 zł do negocjacji,. GL CONSULT,, tel. 071/355-70-42, 0501/14-78-67, 071/359-90-22 01012954**

- SPRZEDAŻ DZIAŁEK BUDOWLANYCH Maślice, pod zabudowę wolno stojącą, 816 m2, pełne uzbrojenie, 160.000 zł; Wróblowice 2000 m2, 70.000 zł; Mokronos 700 m2, 50.000 zł; ok. Długołęki 2800 m2, 35 zł/m2, Widawa 1000 m2, 115 zł/m2, Kuźniki 520 m2, pełne uzbrojenie, 105.000 zł. GL CONSULT,, tel. 071/355-70-42, 0501/14-78-67, 071/359-90-22 01012884

- SPRZEDAŻ DZIAŁEK BUDOWLANYCH okolice Bykowa, działka o powierzchni 2800 m2, prąd, woda, telefon przy działce, przy drodze asfaltowej, 35 zł/m2, okolice Długołęki, działka budowlana, pow. 3300 m2, woda, prąd, telefon przy działce, 20 zł/m2, Widawa, rolna w planach pod zabudowę mieszkaniową, 1000 m2, 115 zł/m2. GL CONSULT,, tel. 071/355-70-42, 0501/14-78-67, 071/359-90-22 01012894

- SPRZEDAŻ DZIAŁEK PRZEMYSŁOWYCH działki rzemieślnicze, uzbrojone, 1200 m2, 2200 m2, 130 zł/m2, obiekt we Wrocławiu, 400 m2, działka 2400 m2, 560.000 zł; Zachód Wrocławia, obiekt 1000 m2, 1.500.000 zł; działki budowlane: Widawa 1000 m2, 115 zł/m2, Wróblowice 2000 m2, 35 zł/m2, Zachód Wrocławia, działka 5200 m2, pełne uzbrojenie - 80 zł/m2. GL CONSULT,, tel. 071/355-70-42, 0501/14-78-67, 071/359-90-22 01012864

- SPRZEDAŻ DZIAŁEK PRZEMYSŁOWYCH Zachód Wrocławia, działka o powierzchni 2700 m2, magazyn o powierzchni 1000 m2, z biurami, nowy, plac manewrowy, brama wjazdowa i wyjazdowa, pełne uzbrojenie, idealne na warsztat samochodowy, produkcję - cena do uzgodnienia, Zachód Wrocławia, magazyn o powierzchni 500 m2, z biurami, działka - 1300 m2, cena do uzgodnienia. GL CONSULT,, tel. 071/355-70-42, 0501/14-78-67, 071/359-90-22 01012874

STAW pow. 3.65 ha, w Januszkowicach, - 30.000 zł. Januszkowice, tel. 071/315-43-79, 0693/02-24-77

STAWY hodowlane, nowe, 5 ha oraz grunty pod stawy, hodowlę koni i strusi, grunty pod zabudowę mieszkalno-rekreacyjną (ośrodek wypoczynkowy), 20 km od Wrocławia (Czeszów), włączone do światowej sieci ochrony jezior „Living-Lakes", - 300.000 zł. Wrocław, tel. 071/339-72-81

STOISKO HANDLOWE 20 m2, przy ul. Widnej, hala „Perła", odstępne - 10.000 zł + kaucja. Wrocław, tel. 071/793-55-96, 0600/90-35-66

STOISKO HANDLOWE perfumeryjne, we Wrocławiu, na „Hali Strzegomskiej", - 15.000 zł. Wrocław, tel. 071/346-93-70, 0605/10-40-41

STOISKO HANDLOWE boks nr 63, na giełdzie kwiatowej, ul. Karmelkowa, 380 akcji, - 120.000 zł. Wrocław, tel. 0693/35-45-89

STOISKO HANDLOWE w CH Arena, własnościowe, - 95.000 zł. Wrocław, tel. 071/363-40-92

STOISKO HANDLOWE o pow. 9 m2, narożne, na placu targowym przy ul Zielińskiego, - 35.000 zł. Wrocław, tel. 0501/34-10-96

STOISKO HANDLOWE pow. 20 m2, w hali Perła, przy ul. Widnej 6 - 10.000 zł + kaucja Wrocław, tel. 071/793-55-96, 0600/90-35-66

WARSZTAT murowany, po byłej kuźni, pow. 60 m2, 380 V, możliwość przeznaczenia na inny rodzaj działalności (hurtonię, sklep), przy trasie Głogów - Leszno, - 12.000 zł. Szlichtyngowa, tel. 065/549-21-89

WARSZTAT BLACHARSKO-LAKIERNICZY wyposażony, komora pyłoszczelna Seico, rama laserowa, działka o pow. 11 a, w Bolesławcu, - 220.000 zł. Bolesławiec, tel. 076/818-98-47, 0508/26-04-89

WARSZTAT SAMOCHODOWY w atrakcyjnym miejscu, we Wrocławiu, na Krzykach, 200 m2, + zaplecze socjalne, - 5.500 zł. Wrocław, tel. 0603/67-22-81

WARSZTAT SAMOCHODOWY pow. 1.500 m2, w tym mieszkanie, biura, lakiernia proszkowa, wtryskarki i wiele innych, całość na działce 5.000 m2, - 900.000 zł. Wrocław, tel. 0601/15-66-14

- **WYNAJMĘ BĄDŹ SPRZEDAM OBIEKT PRZEMYSŁOWY w Sobótce, pow. 1500 m2, grunt 75 a, ogrodzony, pełne uzbrojenie, atrakcyjna lokalizacja. Sobótka, tel. 071/316-23-76 do godz. 16 W01015634**

ZAKŁAD FRYZJERSKO-KOSMETYCZNY + łóżko solarium, prosperujący od 10 lat, - 40.000 zł. Wrocław, tel. 071/364-39-37, 0602/74-05-08

- **ZAMIANY MIESZKAŃ - dam odstępne, spłacę zadłużenie za mieszkanie kwaterunkowe, lokatorskie, służbowe, załatwiam formalności (gotówka od ręki). ., tel. 071/342-86-02, 0501/45-31-02 W01016264**

- **ZAMIANY MIESZKAŃ - spłacę zadłużenie, dam odstępne za mieszkanie kwaterunkowe, kolejowe, spółdzielczo-lokatorskie, załatwiam formalności. ., tel. 071/362-34-73, 0695/46-88-71 W01015584**

ZAMIENIĘ DOM pow. 350 m2 + sala gimnastyczna 130 m2, idealny na działalność gosp. lub przedstawicielstwo - na mniejszy dom, z ogrodem + dopłata 50.000 zł. Budziszów Wielki, tel. 076/857-46-06

ZAMIENIĘ DOM parterowy + działka budowlana o pow. 8 arów, w Krapkowicach, 25 km od Opola - na dom we Wrocławiu lub sprzedam - 200.000 zł. Krapkowice, tel. 077/466-10-32, 0501/58-40-31

ZAMIENIĘ DOM wolno stojący o pow. 240 m2, na działce o pow. 15 arów, wszystkie media, podpiwniczony, dużo zieleni, możliwość dobudowania sklepu, warsztatu lub drugiego domu, cena 450.000 zł - na mieszkanie na Brochowie, w Św. Katarzynie lub w Oławie, bez pośredników, inne propozycje. Radwanice, tel. 071/311-70-79

ZAMIENIĘ DWA MIESZKANIA własnościowe, we Wrocławiu, pow. 83 i 36 m2 - na dom we Wrocławiu. Wrocław, tel. 0601/41-85-88

ZAMIENIĘ DZIAŁKĘ budowlaną o pow. 987 m2, w Malinie - na mieszkanie we Wrocławiu. Wrocław, tel. 0603/23-46-47

ZAMIENIĘ DZIAŁKĘ rekreacyjną o pow. 1020 m2, w Wilkowicach k Bielsko-Białej, z mediami, z daczą murowaną - na mieszkanie we Wrocławiu. Wrocław, tel. 0607/45-23-07

ZAMIENIĘ MIESZKANIE M-3, w Lublinie, balkon, widna kuchnia, łazienka po remoncie, na mieszkanie M-2 lub M-1, we Wrocławiu., tel. 0600/77-71-69

ZAMIENIĘ MIESZKANIE 1-pokojowe we Wrocławiu, własnościowe, widna kuchnia, w bloku, na 1 piętrze, nowe okna PCV, miejskie media, niski czynsz - na większe, w bloku, we Wrocławiu, spółdzielczo-lokatorskie, z dopłatą. ., tel. 0601/89-81-81

ZAMIENIĘ MIESZKANIE 2-pokojowe 47 m2, 3 p., winda, wszystkie media, w Poznaniu - na mieszkanie 2-, 3-pokojowe, we Wrocławiu. Bielawa, tel. 074/833-43-06

ZAMIENIĘ MIESZKANIE 3-pokojowe pow. 52 m2, na I. piętrze, spółdzielcze, balkon, blisko szkoły - na mieszkanie w Oplu, 2- lub 3-pokojowe. Głogów, tel. 076/834-31-60, 0505/68-21-38

ZAMIENIĘ MIESZKANIE własnościowe w Kątach Wrocławskich, po remoncie, pow. 36 m2, na 1 piętrze, w Rynku, pokój, kuchnia, łazienka - na większe, z dopłatą. Kąty Wrocławskie, tel. 071/316-75-21 do godz. 13

ZAMIENIĘ MIESZKANIE 4-pokojowe o pow. 73 m2, we Wrocławiu przy ulicy Litewskiej, rozkładowe, kafle, tynki, panele, 10. piętro (budynek 11-piętrowy) - 149.000 zł - na mniejsze, 1- lub 2-pokojowe, z dopłatą. Ligota Piękna, tel. 071/312-48-01, 0600/04-41-01

ZAMIENIĘ MIESZKANIE własnościowe , na dom do remontu w ok. Lubina Lubin, tel. 0600/05-87-81

ZAMIENIĘ MIESZKANIE 3-pokojowe spółdzielczo-własnościowe, na os. Polnym, pow. 56 m2, winda, w idealnym stanie, na mniejsze, tylko w Lubinie. Lubin, tel. 0601/66-10-39

ZAMIENIĘ MIESZKANIE 4-pokojowe o pow. 74 m2, na os. Ustronie IV, na mniejsze 2-3-pokojowe, ok. 55 m2, z dopłatą. Lubin, tel. 076/846-96-50

ZAMIENIĘ MIESZKANIE 3-pokojowe własnościowe, pow. 50 m2, z balkonem, stan b. dobry, w Nowej Soli - na mieszkanie 3-pokojowe lub połowę domu w Lubinie albo okolicy. Nowa Sól, tel. 068/387-65-09

ZAMIENIĘ MIESZKANIE 3-pokojowe o pow. 63 m2, balkon, bardzo ładne, na mieszkanie we Wrocławiu. Racibórz, tel. 032/415-58-83, 0693/59-37-22

ZAMIENIĘ MIESZKANIE własnościowe o pow. 66 m2, z garażem, c.o. olejowe, w pasie nadmorskim, 50 km od Kołobrzegu - na mniejsze mieszkanie, o pow. 40-50 m2, własnościowe, w Świdnicy, Strzegomiu, Świebodzicach lub w Jaworze Redło, tel. 094/364-52-91

ZAMIENIĘ MIESZKANIE pow. 36 m2, w nowym budownictwie, w centrum Jeleniej Góry, na mieszkanie we Wrocławiu, możliwa dopłata lub kupię kawalerkę. Szklarska Poręba, tel. 075/717-33-55

ZAMIENIĘ MIESZKANIE 3-pokojowe kuchnia, łazienka, c.o. gazowe, własnościowe, księga wieczysta, telefon, działka 3.5 a - 75.000 zł, na mieszkanie, własnościowe, w Lubinie, bezczynszowe. Szklary Dolne, tel. 076/817-17-89, 0691/96-97-06

ZAMIENIĘ MIESZKANIE 1-pokojowe pow. 30 m2 w Śródmieściu - na mieszkanie 2 pokojowe we Wrocławiu lub okolicach. Świdnica, tel. 074/852-04-72

ZAMIENIĘ MIESZKANIE 3-pokojowe w woj. zachodniopomorskim, własnościowe, kuchnia, łazienka, 80 m2, garaż, działka ogrodowa - na mieszkanie lub domek we Wrocławiu. Wrocław, tel. 071/342-85-62, 0604/87-70-81

ZAMIENIĘ MIESZKANIE 3-pokojowe w Oleśnicy, w nowym budownictwie, na 4 piętrze, rozkładowe, pow. 63 m2 - na mieszkanie we Wrocławiu. Wrocław, tel. 071/799-99-68

ZAMIENIĘ MIESZKANIE 3-pokojowe w Krakowie, pow. 56 m2, na II piętrze, spółdzielcze - na mieszkanie we Wrocławiu. Wrocław, tel. 0501/14-61-33

ZAMIENIĘ MIESZKANIE 3-pokojowe kwaterunkowe, pow. 62 m2, na I piętrze, komfortowe, słoneczne, jasna kuchnia, kafelki, panele, okna plastikowe, balkon, w niskiej zabudowie szeregowej, niski czynsz, atrakcyjna lokalizacja, wybudowane w 2001 r. we Wrocławiu - Leśnicy - na mieszkanie o podobnym metrażu bliżej centrum. Wrocław, tel. 071/349-54-28

ZAMIENIĘ MIESZKANIE 3-pokojowe kwaterunkowe, CO, telefon - na mniejsze, 2-pokojowe. Wrocław, tel. 071/785-56-81

ZAMIENIĘ MIESZKANIE 3-pokojowe własnościowe, pow. 45 m2 - na mieszkanie kwaterunkowe. Wrocław, tel. 071/332-61-07

ZAMIENIĘ MIESZKANIE 1-pokojowe kwaterunkowe, WC, łazienka, na os. Pilczyce we Wrocławiu, na większe. Wrocław, tel. 071/353-09-42

ZAMIENIĘ MIESZKANIE 3-pokojowe kwaterunkowe, pow 65 m2, II piętro, przy pl. Grunwaldzkim - na większe. Wrocław, tel. 0601/95-49-06

ZAMIENIĘ MIESZKANIE 3-pokojowe kuchnia, łazienka, I piętro, we Wiązowie - na małe służbowe mieszkanie, we Wrocławiu. Wrocław, tel. 071/784-89-98

ZAMIENIĘ MIESZKANIE kwaterunkowe 1-pokojowe, pow. 38 m2, nisza, kuchnia, łazienka, WC, po remoncie, w Śródmieściu - na większe, może być zadłużone. Wrocław, tel. 071/329-14-23

ZAMIENIĘ MIESZKANIE 3-pokojowe kwaterunkowe, na 1. piętrze, 70 m2 - na mieszkanie 3-pokojowe, na obrzeżach Wrocławia lub dwa mieszkania 1- i 2-pokojowe. Wrocław, tel. 071/791-71-99, 0691/64-66-78

ZAMIENIĘ MIESZKANIE spółdzielczo-lokatorskie pow. 50 m2, w nowym budownictwie, na mniejsze, we Wrocławiu, o pow. od 35 do 38 m2. Wrocław, tel. 071/353-67-75

ZAMIENIĘ MIESZKANIE 1-pokojowe pow. 47.5 m2, kwaterunkowe, jasna kuchnia, łazienka, w.c., na 2. piętrze - na mieszkanie o pow. do 35 m2, z dopłatą lub spłacę zadłużenie. Wrocław, tel. 071/321-50-38, 0606/18-41-55

AUTO SZYBY

sprzedaż montaż naprawa przyciemnianie

JAAN

KALISZ
ul. Wrocławska 53, tel. 062/766-85-20
ŚWIDNICA
os. Słotwina 90, tel. 074/856-55-62
WAŁBRZYCH
aleja Podwale 1, tel. 074/843-16-14
WROCŁAW
ul. Robotnicza 40B, tel. 071/359-16-03
www.jaan.com.pl

ZAMIENIĘ MIESZKANIE 4-pokojowe kwaterunkowe, pow. 94 m2, na 3. piętrze, rozkładowe, Wrocław-Huby, balkon - na mniejsze, 3-pokojowe lub dwa osobne. Irena Ulrich, 52-502 Wrocław, ul. Boczna 7

ZAMIENIĘ MIESZKANIE 3-pokojowe kwaterunkowe, o pow. 105 m2 - na dwa mieszkania. Wrocław, tel. 071/784-39-12, 0504/09-22-31

ZAMIENIĘ MIESZKANIE 3-pokojowe kwaterunkowe, 2-poziomowe, pow. 62,50 m2 - na mieszkanie 3-pokojowe, 1-poziomowe lub na 2 mieszkania na Nowym Dworze. Wrocław, tel. 071/786-90-30

ZAMIENIĘ MIESZKANIE 1-pokojowe kuchnia, łazienka, 30 m2, w Bolesławcu, przy Rynku - na takie samo we Wrocławiu, może być do remontu + dopłata. Wrocław, tel. 071/792-01-65

ZAMIENIĘ MIESZKANIE 2-pokojowe kwaterunkowe, 2 p., kuchnia, WC, CO elektryczne lub piec, niskie opłaty - na mieszkanie 3-pokojowe, rejon ul. Łęczyckiej, możliwa dopłata, spłata zadłużenia. Wrocław, tel. 071/373-53-24

ZAMIENIĘ MIESZKANIE kwaterunkowe na Krzykach, pow. 30 m2, 2 pokoje, balkon, w nowym budownictwie, na 1. piętrze, na większe, może być w starym budownictwie, bez dopłat. Wrocław, tel. 0693/77-76-27

ZAMIENIĘ MIESZKANIE 2-pokojowe kwaterunkowe, 42 m2, we Wrocławiu, na Krzykach, po remoncie kapitalnym, III piętro, słoneczne - na inne, we Wrocławiu lub na terenie Dolnego Śląska. Wrocław, tel. 071/786-90-18 wieczorem

ZAMIENIĘ MIESZKANIE 3-pokojowe wysoki parter, osobna łazienka, w centrum, pow. 93 m2, kuchnia - na mieszkanie 1-pokojowe, w nowym budownictwie, do wys. 1. piętra, warunki do uzgodnienia, okolice centrum. Wrocław, tel. 071/793-56-58

ZAMIENIĘ MIESZKANIE 2-pokojowe kuchnia, łazienka, c.o., I piętro, 61 m2, kwaterunkowe - na dwa małe mieszkania, przy ul. Lwowskiej. Wrocław, tel. 071/794-66-57

ZAMIENIĘ MIESZKANIE 2-pokojowe o pow. 59 m2, kwaterunkowe, we Wrocławiu, w centrum, w dzielnicy Fabrycznej, na parterze, jasna kuchnia, spiżarnia, łazienka z WC, ogrzewanie elektryczne (panelowe), na mieszkanie 2-lub 3-pokojowe, z mediami miejskimi, spłacę zadłużenie, dopłacę. Wrocław, tel. 0602/50-56-78, 071/332-46-89 po godz.17

ZAMIENIĘ MIESZKANIE 2-pokojowe kwaterunkowe, w centrum, pow. 106 m2, rozkładowe, duże pokoje, po remoncie, na 3. piętrze, na mniejsze, własnościowe lub inne propozycje. Wrocław, tel. 0504/13-57-85

ZAMIENIĘ MIESZKANIE własnościowe we Wrocławiu 50 m2 + 40 m2 pomieszczenia nadające się na gabinet, biuro, usługi - na domek na wsi z gruntem lub małe gospodarstwo, we Wrocławiu lub okolicy (do 25 km). Wrocław, tel. 0697/56-66-69

ZAMIENIĘ MIESZKANIE 5-pokojowe spółdzielczo-własnościowe, na Muchoborze Małym, 1. piętro, niska zabudowa, ocieplony budynek - na domek wolno stojący, nie starszy niż 20-letni, na peryferiach Wrocławia, może być bliźniak albo zabudowa szeregowa lub na dwa mieszkania z jasnymi kuchniami. Wrocław, tel. 071/357-98-18 po godz. 19

ZAMIENIĘ MIESZKANIE 2-pokojowe we Wrocławiu, o pow 49.5 m2, własnościowe, kuchnia, balkon, łazienka, liczniki - na 2 mniejsze mieszkania we Wrocławiu, z mediami. Wrocław, tel. 0507/85-66-98

ZAMIENIĘ MIESZKANIE 3-pokojowe pow. 85 m2, kuchnia, przedpokój, spiżarka z oknem, łazienka z oknem, balkon, c.o. gazowe, na domek z dopłatą. Wrocław, tel. 071/791-86-28

ZAMIENIĘ MIESZKANIE 3-pokojowe o pow. 54 m2, we Wrocławiu - na mieszkanie 4-pokojowe, na Kozanowie, Popowicach, Gądowie z dopłatą. Wrocław, tel. 071/350-02-22

ZAMIENIĘ MIESZKANIE kwaterunkowe o pow. 45 m2, na 1. piętrze, we Wrocławiu, przy ul. Hubskiej - na mniejsze własnościowe. Wrocław, tel. 071/789-61-51

ZAMIENIĘ MIESZKANIE własnościowe 4-pokojowe, o pow 85 m2, atrakcyjna lokalizacja - na dom na wsi, do 30 km od Wrocławia. Wrocław, tel. 071/788-79-41

ZAMIENIĘ MIESZKANIE 1-pokojowe, 36,5 m2, spółdzielcze, własnościowe na Biskupinie na 2-pokojowe w okolicy Hali Targowej lub Śródmieściu ew. na Krzykach. Wrocław, tel. 071/348-03-97

ZAMIENIĘ MIESZKANIE 4-pokojowe o pow. 73 m2, rozkładowe, łazienka, WC osobno - na dom we Wrocławiu lub jego okolicach. Wrocław, tel. 0501/20-79-00

ZAMIENIĘ MIESZKANIE własnościowe pow. 35 m2, po remoncie kapitalnym, komfortowe - na większe. Wrocław, tel. 0600/96-99-16

ZAMIENIĘ MIESZKANIE 3-pokojowe pow. 54 m2, własnościowe, na Polance - na dwa oddzielne 1-pokojowe, z kuchnią. Wrocław, tel 0695/55-76-94

ZAMIENIĘ MIESZKANIE 3-pokojowe o pow. 69 m2, kwaterunkowe, niska zabudowa (adaptacja strychu), pokój z aneksem kuchennym, ogrzewanie gazowe - na mieszkanie 1- lub 2-pokojowe do 40 m2 z dopłatą. Wrocław, tel. 0508/75-07-97

ZAMIENIĘ MIESZKANIE własnościowe o pow. 48 m2, 3-pokojowe, we Wrocławiu przy ul. Drukarskiej - na większe, we Wrocławiu na Partynicach lub Grabiszynie. Wrocław, tel. 0601/95-48-97

- ZAMIENIMY, SPRZEDAMY, KUPIMY - mieszkanie 3-pokojowe, Orzechowa, 60 m2, na 1-pokojowe, 40 m2; 3-pokojowe, Chorwacka, 54 m2, na 3-pokojowe, Tarnogaj, 2-pokojowe, Tarnogaj 39 m2, na 3-pokojowe i inne zamiany, e-mail: bnkoral@poczta.onet.pl. BN KORAL,, ul. Krynicka 8, tel. 071/787-80-42, 071/795-40-60, 0603/85-23-88 01015314

- **ZAPŁACĘ ODSTĘPNE ZA MIESZKANIE KWATERUNKOWE, SPÓŁDZIELCZO-LOKATORSKIE, służbowe, spłacę zadłużenie, załatwiam formalności (gotówka od ręki). ., tel. 071/342-86-02, 0501/45-31-02 W01016254**

- **ZGŁOŚ BEZPŁATNIE MIESZKANIE lub nieruchomości, do sprzedaży. ., tel. 071/362-34-73, 0695/46-88-71, 071/783-30-12 W01015474**

06
9 771231 726014