

# AUTO GIELDA

## DOLNOŚLĄSKA

nr 114/2003 (1076) • 24 listopada 2003 • ISSN 1231-7268 • cena 2,90 zł (w tym 7% VAT) • nr indeksu 348902

**FOTOOFERTY Z KRAJU I ZAGRANICY ORAZ 8.572 OGŁOSZENIA DROBNE**

• Wrocław • Jelenia Góra • Wałbrzych • Lubin • Legnica • Zielona Góra • Kalisz • Leszno •  
• Gorzów • Opole • Katowice • Gliwice • Mysłowice • Rybnik • Bielsko-Biała • Częstochowa •

**RENAULT CLIO 2004**  
**RAJD WALII, OSTATNI W SEZONIE**  
**SAMOCOHODY UŻYWANE: RENAULT 21**

**SKUP**  
**AUT PO WYPADKU**  
SKUPUJEMY RÓWNIEŻ AUTA CAŁKOWICIE ZNISZCZONE I ROZBITE  
PŁATNE GOTÓWKĄ OD REKI - NAJLEPSZE CENY  
TRANSPORT - GRATIS - AKTUALNE 24h  
tel. 0-603 291 977

**KUPIE**  
**AUTA**  
ZAWSZE AKTUALNE - 24H !!!  
GOTÓWKĄ OD REKI !!!  
**NAJWIECEJ PŁACE!**  
ROZBITE I CAŁE  
100% PROFESJONALNIE  
I UCZCIWIE  
SATYSFAKCJA SPRZEDAJĄCEGO  
0601 16 83 84  
0601 77 61 54  
071/348 26 11



**VISION CLS**  
**OD KONCEPCJI DO PRODUKCJI**

**KUPIE**  
**AUTA**  
powypadkowe  
**UWAGA!**  
I Inne  
PŁACE WIĘCEJ  
NIŻ UBEZPIECZALNIE  
GOTÓWKĄ OD REKI  
0-600 016 200  
0-600 016 100

**AUTOGAZ**  
**AUTOALARMY, BLOKADY**  
NOWA FILIA!  
ul. Szybocowa 15  
tel. 374-38-39, 0-809 389 833  
SUPRAL al. Kasprzycza 111  
Wrocław, tel. 325 33 93, 326-01-15

**LOMBARD**  
**SCAR KOMIS**  
Natychniastowe pożyczki  
pod zastaw aut, złota, nieruchomości  
atrakcyjne oprocentowanie  
Wrocław, ul. Pułaskiego 48/50  
tel. 071/372-49-25, 0-601 70 15 80, 0-601 70 50 71

**LOMBARD**  
**AUTO**  
nieruchomości, RTV, lodzice, p. kemping. itp.  
2% tygodniowo, faktury VAT  
Wrocław, ul. Skwierzyńska 28A  
(nowy adres)  
361-52-50 0-601 55 20 51  
0-601 55 20 45



**AUTO CZĘŚCI**  
CZĘŚCI UŻYWANE  
DO AUT  
**JAPONSKICH**  
WROCLAW - BYKÓW 41a (trasa na Warszawę)  
tel./fax 071/315-29-27, 315-16-41,  
0-601 74 22 13  
pon.-pt. 9.00-17.00, sob. 9.00-15.00

**KUPIE AUTO**  
**PO WYPADKU**  
tel. 0-605-620-014

**KUPIE AUTO**  
ROZBITE I CAŁE  
KONKURENCYJNIE  
071/311-39-61, 0-602 125 135



## AUTO GIEŁDA DOLNOŚLĄSKA

Magazyn gazety  
Auto Giełda Dolnośląska - ukazuje  
się w co drugi poniedziałek

WYDAWCA:

P.P. i U. STYMAR Sp. z o.o.

http://www.autogielda.com.pl

e-mail: magazyn@autogielda.com.pl

Adres redakcji:

50-440 Wrocław, ul. Kościuszki 135

Redaktor naczelny

Janusz Styrna

tel./fax 071/342-58-29

Redaktor prowadzący

Maciej Bielawski

kierownik działu: Dorota Ambrożewicz

tel. 071/342-67-27

Reklama - ogłoszenia drukiem

pogrubionym

Agnieszka Samek

pon.-pt. w godz. 8<sup>00</sup>-16<sup>00</sup>

tel./fax 071/341-34-98

Reklama - fotooferty

Cezary Kurczak

pon.-pt. w godz. 8-16

tel./fax 071/341-34-98

Skład:

Iwona Komendant, Jan Stobierski,

Mateusz Strybel, Krzysztof Kapuściok

Druk: Presspublica Spółka z o.o.

Drukarnia w Koninku

REKLAMY PŁATNE PRZYJMUJE:

Dział Reklamy:

Wrocław, ul. Kościuszki 135, p. 221,

tel. 071/342-57-90

pon., czw., w godz. 8<sup>00</sup>-16<sup>00</sup>

wt., śr., pt., w godz. 8<sup>00</sup>-17<sup>00</sup>

Realizujemy również zlecenia przysłane

po pocztą lub faxem (nr 071/342-57-90) pod

warunkiem załączenia dowodu wpłaty na

nasze konto. Podatnicy VAT proszeni są

o upoważnienie nas do wystawienia faktury

VAT bez swojego podpisu.

W razie jakichkolwiek wątpliwości co do

wymiarów ogłoszenia reklamowego i jego

ceny, prosimy przelać treść ogłoszenia faksem:

określmy jego wielkość, ustalimy cenę,

udzielimy potrzebnych wyjaśnień pod

podanym numerem telefonu.

**Ceny reklam:**

ostatnia strona - 8,50 zł/cm<sup>2</sup>+VAT

strona druga, przedostatnia

i strony rozkładowe - 4,00 zł/cm<sup>2</sup>+VAT

pozostałe - 2,60 zł/cm<sup>2</sup>+VAT

autokomis - 1,70 zł/cm<sup>2</sup>+VAT

Reklamy autokomisów muszą zawierać wy-

kaz oferowanych do sprzedaży samochodów,

rok produkcji i cenę. Informacja

o samochodach ma zajmować nie mniej niż

50% powierzchni reklamy.

**NAJMNIEJSZA WIELKOŚĆ**

REKLAMY 7,5 cm<sup>2</sup>

● Moduł reklamowy drukiem pogrubionym:

tekst do 240 znaków maszynowych, bez

rysunków i elementów grafiki, wyróżnik,

wielkość czcionki od 5,3 do 6 pkt. - 13 zł (z VAT).

● Moduł reklamowy bazowy: tekst do

240 znaków maszynowych, bez rysun-

ków i elementów grafiki, wielkość czcionki

od 5,3 do 6 pkt. oferty nieruchomości,

turystyczne - 6 zł (z VAT) - tylko lokale nie-

ruchomości i agencje turystyczne.

● UWAGA! Nie drukujemy modułów roz-

poznających się od litery bądź grupy liter. Po-

czątkiem modułu może być tylko pełny wyraz.

Redakcja zastrzega sobie prawo do przered-

agowania ogłoszenia zgodnie z obowiązującą

zasadą, jak również do skrócenia treści og-

łoszenia, gdy przekracza 240 znaków.

● Zdjęcia w internecie do ogłoszenia bez-

płatnego - 14 zł za 28 dni emisji (z VAT).

● Zdjęcia w internecie do ogłoszenia bez-

płatnego - druk w ośmiu wydaniach gazety

(pakiet internetowy) 37,20 zł.

● Wzory i cennik fotoofert na stronie 52.

**UWAGA!**

Nie drukujemy ogłoszeń, które nie są

opłacone.

Reklamacje rozpatrywane są do pięciu

dni od daty ukazania się reklamy.

**Numer naszego konta:**

P.P. i U. STYMAR sp. z o.o.

ING Bank Śląski

Oddział we Wrocławiu

27 1050 1575 1000 0022 6860 6353

**NAKŁAD KONTROLOWANY**

ZWIĄZEK KONTROLI DYSTRYBUCJI PRACY

Wykaz giełd samochodowych i adresy

współpracujących agencji reklamowych

i biur ogłoszeniowych na stronach 59-60

## MOTORYZACJA NA SZKLANYM EKRANIE

### TV4

V-MAX

sobota, godz. 13:30

(powtórki - poniedziałek,

godz. 6:30, sobota, godz. 7:00)

DROGÓWKA

niedziela (30 listopada i 7 grudnia),

godz. 22:00

### POLSAT

4x4

sobota (15 i 22 listopada),

godz. 15:00

### TVN

Automaniak

sobota (15 i 22 listopada),

godz. 9:00

### EUROSPORT

28 listopada, piątek

23:15-23:45

SPORTY MOTOROWE,

Magazyn Series.

23:45-00:00

WYŚCIGI SAMOCHODOWE,

Wyścigi z cyklu Nissan World

Racing, Brazylia.

00:00-00:15

SPORTY MOTOROWE, Drive.

5 grudnia, piątek

23:30-00:00

WYŚCIGI SAMOCHODOWE,

Seria Endurance Le Mans

1000 km, Francja.

00:00-00:30

SPORTY MOTOROWE,

Magazyn Series.

Redakcja nie odpowiada za zmiany w emisji ww. programów

Od stycznia 2004 r. Auto Giełda Dolnośląska



będzie się ukazywać

**3** razy  
w tygodniu

Z pamiętnika żony kierowcy

## ZABAWKI

Ulotki promocyjne stały się ostatnio ulubioną lekturą mojego męża. Do tego stopnia, że zrezygnował nawet z kryminałów, którymi zaczytywał się od lat. Detektyw Marlow zszedł na plan dalszy, gdyż pojawiły się promocje - magiczne słowo, które u statystycznego przedstawiciela płci brzydkiej powoduje dwie rzeczy: przyspieszone bicie serca i niekoniernie chłodną kalkulację kosztów i wydatków.

### Soprany i basy

- Kochanie, nie mogę już słuchać płyt z tego rzęcha (kupionego pół roku temu na jednej z promocji, superwysoki model z najwyższej półki, który podała mi długonoga sprzedawczyni, lecz półka była tak wysoka, że musiała wejść po drabinie). To skandal - basy chareczą, wysokich tonów w ogóle nie słychać. Czas zmienić radio, żebyś mogła słuchać swojej ulubionej stacji!

Radio poszło w „Auto Giełdzie” na pniu. Na następny dzień w yarisce mąż zamontował swoją nową zabawkę z animowanymi funkcjami na wyświetlaczu, tysiącami systemów i w ogóle, jak to nazwał, wypasiony model. Trzysta złotych taniej. Na pytanie, czy jest z najwyższej półki, nie odpowiedział.

W sobotę jechaliśmy do teściów na obiad. Poprosiłam męża, żeby włączył jakąś stację, a on, że teraz nie, bo będziemy testować basy, soprany i zmieniać (takie pudełko, do którego wsadza się płyty, a on sam wybiera, zmienia i dzięki temu nic nie wala się po aucie). No trudno. Jazda trwała godzinę dłużej, ponieważ mąż co chwilę zatrzymywał się, żeby zmienić płyty

w zmieniaczu, bo ta niedobra, na tej nie można dobrze basów usłyszeć i w ogóle trzeba było kupić zmieniacz na dwadzieścia a nie na dziesięć płyt.

Po tygodniu mogłam wreszcie posłuchać Trójki, ale cóż to było za słuchanie! To mi podgłośniał, to ściszał, to regulował balans, bo dzieciakom z tyłu było za głośno. Nie lepiej kupić proste radio bez tych wszystkich funkcji i mieć spokój podczas jazdy?

### Usta szeroko otwarte

- Kochanie, dostałem mandat za rozmawianie z Tobą przez telefon podczas jazdy. Trzeba z tym skończyć, bo z torbami pójdziemy!

Akurat rzucili pod drzwiami nową serię ulotek, a w niej... uniwersalne zestawy głośnomówiące do wszystkich telefonów, sieci, samochodów, gustów i rodzajów tapicerek. Za pół ceny! Mąż zrobił stosowną kalkulację, przełożyliśmy (tak, my!) rachunek za prąd i gaz na następny mie-

siąc, bo skoro zawsze płacimy w terminie, to nie odetną, i nazajutrz mąż dzwonił do mnie zadowolony.

- Kochanie, właśnie przejeżdżam koło patrolu policji. Może dziwnie brzmi, ale szeroko otwieram usta, żeby widzieli, że jadę i rozmawiam... wiesz, chciałbym, żeby mnie teraz zatrzymali do kontroli. Oj, śmiechu by było co niemiara.

Do domu wszedł w nastroju minorowym.

- Kochanie, dostałem mandat... za brak świateł. To był ten patrol. Czy możemy przełożyć jeszcze jakiś rachunek... albo chociaż pół rachunku?

### Epilog

Mąż zaprzestał przeglądania ulotek. Wywiesił nawet obok drzwi kartkę, że nie życzy sobie żadnych druków ulotnych. Cierpi na tym trochę nasz budżet, bo nie wiem, w którym marcecie są promocje i przepłaciłam ostatnio siedemdziesiąt groszy za mleko. Wczoraj mąż chciał się zrehabilitować i stwierdził, że w ramach cięcia kosztów należałoby kupić cb-radio. Jedno do domu, drugie do samochodu - nie płacilibyśmy wtedy za rozmowy z sobą. Odruchowo otworzył nawet drzwi na korytarz w poszukiwaniu jakiejś ulotki...

- Koteczku - zwołałam i to ostatecznie przesądziło, że jednak nie będziemy mieli cb-radia. Ani w domu, ani w samochodzie. Mąż nie przeżyłby, gdyby jego koledzy usłyszeli, jak woła do niego żona. A na cb-radu wiadomo: prywatności tyle, co kot napłakał.

Pani mbiel



Szkot nie znalazł zatrudnienia w żadnym z konkurencyjnych zespołów i ogłosił, że w przyszłym sezonie nie będzie się ścigał. „Jest wiele powodów, dla których nie będzie mnie w przyszłorocznych mistrzostwach. Jednym z nich jest nowy przepis, który mówi, że zespół może mieć tylko dwa zgłoszone samochody. (...) Raczej pozytywnie patrzę w przyszłość. Naprawdę z chęcią spróbuję innych form sportów motorowych - to jest coś, co zawsze chciałem zrobić. Są prowadzone rozmowy na temat startu w Rajdzie Dakar. To też jest impreza, o występie w której zawsze myślałem.” - powiedział Colin McRae. Colin weźmie udział w pełnym cyklu Pucharu Świata samochodów terenowych za kierownicą Nissana Pick-up'a.

Colin McRae zdobył tytuł Rajdowego Mistrza Świata w 1995 roku



PEKALSKI



**SPIS TREŚCI**

RANGE ROVER AUTOBIOGRAPHY:  
 LUKSUS W TERENIE ..... 4  
 FORD ESCAPE - TERENÓWKA NA PRĄD ..... 4  
 RENAULT CLIO 2004 ..... 4  
 MG XPOVER SV - RAJDÓWKA  
 NIE TYLKO NA TOR ..... 5  
 MERCEDES CISION CLS - OD KONCEPCJI  
 DO PRODUKCJI ..... 5  
 PANCERNE BMW ..... 6  
 TEST MAZDY 2 ..... 7  
 SPORT: RAJD WALII ..... 8  
 PORADY ..... 9  
 SAMOCHODY UŻYWANE: RENAULT 21 ..... 10

**OGŁOSZENIA DROBNE**

ALFA ROMEO ..... 11  
 AMG ..... 11  
 AUDI ..... 11  
 BMW ..... 12  
 CHEVROLET ..... 14  
 CHRYSLER ..... 14  
 CITROEN ..... 14  
 DACIA ..... 14  
 DAEWOO ..... 14  
 DAIHATSU ..... 16  
 DODGE ..... 16  
 FIAT ..... 16  
 FORD ..... 17  
 HONDA ..... 18  
 HYUNDAI ..... 18  
 JAGUAR ..... 18  
 KIA ..... 18  
 LADA ..... 18  
 LANCIA ..... 18  
 MAZDA ..... 18  
 MERCEDES ..... 18  
 MITSUBISHI ..... 19  
 NISSAN ..... 19  
 OPEL ..... 19  
 PEUGEOT ..... 20  
 PLYMOUTH ..... 20  
 POLONEZ ..... 20  
 PONTIAC ..... 22  
 RENAULT ..... 22  
 ROVER ..... 23  
 SEAT ..... 23  
 SKODA ..... 24  
 SUBARU ..... 24  
 SUZUKI ..... 24  
 TOYOTA ..... 24  
 VOLVO ..... 24  
 VW ..... 24  
 WARTBURG ..... 25  
 ZASTAWA ..... 25  
 AUTOBUSY, CIĘŻAROWE, DOSTAWCZE ..... 25  
 CZĘŚCI ..... 27  
 SAMOCHODY NA CZĘŚCI ..... 36  
 STAROCIE ..... 37  
 POJAZDY SPECJALNE ..... 37  
 TERENOWE ..... 37  
 USZKODZONE ..... 37  
 PRZYCZEPY ..... 38  
 ZAMIANA ..... 39  
 AKCESORIA SAMOCHODOWE ..... 39  
 KUPIĘ SAMOCHÓD ..... 40  
 KUPIĘ CZĘŚCI ..... 41  
 MOTOCYKLE ..... 42  
 CIĄGNIKI MASZYNY ROLNICZE ..... 43  
 CZĘŚCI DO MASZYN ROLNICZYCH ..... 44  
 ARTYKUŁY ROLNO-SPOŻYWCZE ..... 44  
 OGRODNICTWO ..... 44  
 ZWIERZĘTA HODOWLANE ..... 44  
 ZWIERZĘTA DOMOWE ..... 44  
 ZDROWIE I URODA ..... 45  
 INSTRUMENTY MUZYCZNE ..... 45  
 ANTYKI ..... 45  
 RÓŻNE KUPIĘ ..... 48  
 RÓŻNE ..... 48  
 FOTO ..... 48  
 WYPOSAŻENIE BIUR, MIESZKAŃ, SKLEPÓW  
 I GASTRONOMII ..... 48  
 SPRZĘT SPORTOWO-TURYSTYCZNY ..... 50  
 TURYSTYKA ..... 50  
 NAUKA I PRACA ..... 50  
 ZNACZKI, MONETY ..... 50  
 TELEFONY I AKCESORIA ..... 50  
 USŁUGI ..... 51  
 BIZNES ..... 51  
 MASZYNY I URZĄDZENIA ..... 51  
 MATERIAŁY BUDOWLANE  
 I WYROBY HUTNICZE ..... 52  
 SPRZĘT RTV ..... 54  
 KOMPUTERY ..... 55  
 ROWERY ..... 56  
 NIERUCHOMOŚCI, GARAŻE, KIOSKI ..... 56



**Emocjonująca końcówka sezonu**

**8** Dobra passa Subaru trwa. W ubiegłym sezonie Solberg zdobył Wicemistrzostwo Świata, zaś Subaru trzecie miejsc w klasyfikacji konstruktorów. W tym roku sześciogwiazdkowa Impreza okazała się bezkonkurencyjne, a Solberg jako pierwszy Norweg w historii sięgnął po tytuł Mistrza Świata. Brawa dla 29-latka!



**Test Mazdy 2**

**7** Już na pierwszy rzut oka widać podobieństwo do Mazdy 6. To sukces „większej siostry” przyczynił się do stworzenia w 2 charakterystycznego dla tej marki pięciokątnego grilla, wyraźnie zaznaczonych konturów maski, zintegrowanych, dynamicznych przednich reflektorów oraz sportowego przedniego spoileru z dużymi wlotami powietrza.

**Panda  
Samochodem  
Roku!**

W rozstrzygniętym 17 listopada konkursie na Samochód Roku 2004 zwyciężył Fiat Panda, uzyskując 281 głosów. Drugie miejsce zajęły ex aequo Mazda3 i VW Golf V (241 głosów). Trzecie miejsce (219 głosów) przypadło Toyocie Avensis, czwarte (213 głosów) Oplowi Merivie, piąte – BMW 5 (144 głosy) i szóste Nissanowi Micrze (111 głosów). W jury zasiadło 58 dziennikarzy z 22 krajów, w tym Polacy Maciej Ziemek i Wojciech Sierpowski.

Fiat jest niekwestionowanym rekordzistą. Ten zaszczytny tytuł koncern z Turynu zdobył osiem razy: po raz pierwszy w 1967 roku (Fiat 124), oraz w latach 1970 (Fiat 128), 1972 (Fiat 127), 1984 (Fiat Uno), 1989 (Fiat Tipo), 1995 (Fiat Punto), 1996 (Fiat Brava/Bravo) i w tym roku. Cóż, wypada pogratulować wielkiego sukcesu.

Pierwsza edycja plebiscytu odbyła się w 1964 roku. Od tego czasu międzynarodowe jury wybrało 39 aut. Niektóre z nich wpisały się nawet na stałe do kanonu motoryzacji.

Samochodami Roku zostawały przeważnie auta klasy średniej, tańsze, jednak w latach 70.

ten zaszczytny tytuł otrzymały Mercedes 450 S i Porsche 928.

Warunkiem przystąpienia samochodu do konkursu jest jego obecność przynajmniej na pięciu różnych rynkach europejskich w ciągu roku. Brane są pod uwagę oceny z zakresu design, komfort, bezpieczeństwo, ekonomia eksploatacji, łatwość w prowadzeniu, osiągi, funkcjonalność, ochrona środowiska oraz cena i jej adekwatność do jakości. Spośród wszystkich nowych modeli wprowadzonych na rynki europejskie w ciągu roku dokonywana jest najpierw wstępna selekcja: do finału dopuszcza się siedem aut. Każdy z sędziów ma do dyspozycji 25 punktów, które rozdziela pomiędzy 7 finalistów. Na pierwsze miejsce może przeznaczyć maksymalnie 10 punktów. Maciej Ziemek na Fiata Pandę oddał 5 punktów, natomiast Wojciech Sierpowski 7 (najwięcej). Faworytem Macieja Ziemia była Toyota Avensis, którą obdarował 6 punktami.

Maciej Bielawski

**Fiat Panda - Samochód 2004 Roku**  
- produkowany jest tylko w Polsce







Range Rover Autobiography

## Luksus w terenie

*Nowy Range Rover to samochód dla tych, którzy nawet w najtrudniejszych warunkach drogowych chcą czuć się komfortowo*

Jednym z elementów wyposażenia są zamontowane w oparciach przednich siedzeń ekrany LCD, na których obejrzymy filmy. Jasna skórzana tapicerka i drewniane detale to dowód, że mamy do czynienia z luksusem

w najlepszym wydaniu. Ponadto samochód wyposażony jest w 20-calowe koła. Największa terenówka Rovera robi wrażenie - szkoda tylko, że jest taka droga. Jej cena wynosi (w przeliczeniu) ponad 400 tys. zł.



Filmy umiła każda podróż



Żaden szczegół nie przypomina samochodu terenowego

Ford Escape

## Terenówka na prąd

*Coraz bardziej popularne stają się napędy hybrydowe - połączenie silnika spalinowego i elektrycznego. Ford rozważa umieszczenie takiego napędu w swojej terenówce Escape*

Proszę wyobrazić sobie taką sytuację: bezdroże, zapada noc, a do stacji benzynowej jeszcze 200 km. Właśnie zapaliła się kontrolka benzyny. Co robić? Wzywać pomoc? Dawać znaki dymne? Nic z tych rzeczy... należy po prostu przełączyć się na napęd elektryczny i powoli zmierzać do celu. Taka jest właśnie istota napędu hybrydowego: podczas jazdy na silniku spalinowym ładowane są akumulatory, które można wykorzystać np. w sytuacjach awaryjnych. Ale nie tylko. Użycie silnika elektrycznego jest wskazane przy ruszaniu, a także przy jeździe

z mniejszą prędkością. Oszczędzamy wtedy pieniądze i środowisko naturalne, ponieważ silnik elektryczny nie wydziela spalin. Pomysł świetny, jednak wydaje się, że nie uda się wprowadzić samochodu na rynek w lipcu 2004 roku, ponieważ Ford nie może dogadać się z firmami, które taki napęd miałyby produkować. Koncern stworzył więc prawdopodobnie swoją własną konstrukcję. Kiedy - nie wiadomo. Na pocieszenie dodam, że na pewno pojawi się wersja Escape z silnikiem spalinowym. Ale wtedy za noc na pustyni firma już nie odpowiada.



FORD

Renault liczy na duże zainteresowanie nową wersją Clio



Renault Clio Generation 2004

## Kontynuacja przeboju

*Aż 97 różnych wersji wyposażenia, 10 jednostek napędowych i atrakcyjna stylistyka - tak w skrócie można opisać nowego Renaulta Clio, którego sprzedaż rozpocznie się już w styczniu*

Produkowany od 1998 roku Clio został sprzedany w 3,8 mln egzemplarzy. Największą popularnością auto cieszy się oczywiście we Francji. Tam właśnie od stycznia do września 2003 roku na Clio skusiło się prawie 140 tys. kierowców. W tym też roku firma Renault, na fali popularności modeli Megane i Scenic, postanowiła odświeżyć nieco wizerunek tego przebojowego malucha. Wygładzono stylistykę ze-

wnętrzną i zewnętrzną, poszerzono gamę silników i dodano nowe lakiery. Clio będzie więc jeszcze bardziej atrakcyjne. Pojawi się również niezwykle mocna wersja Clio Renault Sport z dwulitrowym silnikiem i 182 KM. Prawdziwe monstrum.

Samochód będzie dostępny z sześcioma silnikami benzynowymi (1.2 60 KM, 1.2 60 KM z inst. gazową, 1.2 75 KM, 1.4 98 KM, 1.6 110 KM

i 2.0 182 KM) oraz czterema Dieslami (1.5 dCi 55 KM, 1.5 dCi 65 KM, 1.5 dCi 80 KM i 1.5 dCi 100 KM). Do przeniesienia napędu posłużą skrzynie manualna, zautomatyzowana i automatyczna Proactive.

Renault liczy na duże zainteresowanie odmłodzonym modelem. I pewnie tak będzie - Clio jest jednym z bardziej atrakcyjnych kompaktów na europejskich drogach.



Wnętrze jak zwykle przyjemne dla oka



Clio Renault Sport z silnikiem o mocy 182 KM

### Krótko...

Według serwisu motoryzacyjnego Automotive News Europe przemysł samochodowy wydaje na reklamę swoich produktów więcej niż jakkolwiek inna branża na świecie. W zeszłym roku producenci aut wydali na reklamę 19,2 mld USD. Stanowiło to 25,9 proc. wszystkich nakładów przeznaczonych na reklamę na całym świecie. Dla porównania wydatki reklamowe firm produkujących środki do pielęgnacji ciała stanowiły 20 proc. wszystkich nakładów, a w przypadku firm zajmujących się produkcją żywności było to 13,8 proc. Firmy samochodowe wydały w ubiegłym roku o 6,5 proc. więcej na reklamę niż rok wcześniej.

Wyprodukowane przez polską firmę Solaris Bus & Coach autobusy i trolejbusy zostaną dostarczone do Niemiec, Włoch oraz Fran-

cji. Firma poinformowała, że część umów została już zrealizowana. Jedenaście autobusów typu Solaris Urbino zostało w listopadzie dostarczonych firmie Bogestra, która obsługuje komunikację w niemieckich miastach Bochum i Gelsenkirchen. Do francuskich miast Douai i Bayonne jeszcze w tym roku trafią autobusy Solarisa w wersjach dwunastometrowych. Solaris otrzymał również zamówienie na dostarczenie trzydziestu trolejbusów typu Trollino 18, które będą wykorzystywane w transporcie miejskim w Rzymie. Dziesięć trolejbusów Trollino 12 firma Solaris Bus & Coach dostarczy także do Neapolu. Kontrakt ma zostać zrealizowany w pierwszej połowie 2004 r.

Według wstępnych danych opublikowanych przez Stowarzyszenie Europejskich Producentów Moto-

ryzacji ACEA liczba zarejestrowanych w październiku w krajach Europy Zachodniej aut osobowych była o 0,3 proc. niższa niż w analogicznym okresie rok wcześniej. Nabywców znalazło 1,179 mln nowych pojazdów, podczas gdy 12 miesięcy wcześniej sprzedaż wyniosła 1,182 mln. Za wyjątkiem Hiszpanii, w której zanotowano wzrost o 8,2 proc., wszystkie pozostałe kluczowe rynki motoryzacyjne Europy Zachodniej miały gorsze wyniki w październiku w porównaniu z danymi za zeszły rok. W przypadku Niemiec, największego rynku samochodowego Starego Kontynentu, spadek wyniósł 3,9 proc., co oznacza, że w październiku znalazło nabywców o ponad 11 tys. mniej aut osobowych niż w tym samym okresie rok wcześniej.

SAMAR



O sportowych walorach auta przekonuje kierowca Formuły 1 Mark Blundell



MG Xpover SV

## Rajdówka nie tylko na tor

Masywna karoseria, wyeksponowane nadkola i żebrze wloty powietrza... dwuosobowe coupe zwraca uwagę jednak nie tylko stylistyką, lecz również mocą

Samochód został przygotowany przez firmę MG Sport & Racing. Wersja podstawowa napędzana jest 4,6-litrowym silnikiem V8 o mocy 320 KM. To wystarczy, by rozpę-

dzić auto do 100 km/h w 5,3 s. Prędkość maksymalna wynosi ponad 320 km/h. MG zapowiedział, że trwają również prace nad silnikiem o mocy 765 KM.

z dodatkami Alcantry mają przelotowe otwory na pasy. Za fotelami zaś jest już tylko niewielka półka, w której znajdują się głośniki do sprzętu audio - minimalizm na miarę pojazdów w stu procentach sportowych.

Samochód zaprojektowany został przez zespół Petera Stevensa, odpowiedzialnego m.in. za design bolidów McLarena F1. A cena... podstawowa wersja będzie kosztować 75 tys. funtów, czyli około pół miliona złotych.

Wnętrze wygląda niezwykle okazale. Kubełkowe fotele z czerwonej skóry (można wybrać jeden z sześciu rodzajów)



Siedzenia nie wymagają komentarza



Masywna, dynamiczna sylwetka auta jest dziełem Petera Stevensa

Po wystawie w Tokio

## Nowa era Subaru

Japońskie Subaru znane było dotąd z zachowawczej raczej stylistyki swoich aut. Nadeszła jednak pora na zmianę. Wszystko za sprawą słynnego greckiego designera

Andreasowi Zapatinasowi, do niedawna szefowi działu projektowego Fiata, zawdzięczamy takie modele jak Bravo, Brava czy też Alfa Romeo 145. Awangardowa stylistyka, z której słynie Zapatinas, została przeniesiona teraz na grunt aut z sześcioma gwiazdkami na masce. Auta można było podziwiać na wystawie motoryzacyjnej w Tokio.

Najbardziej interesującą propozycją okazał się dwuosobowy road-

ster **B9 Scrambler**, w którym zastosowano napęd hybrydowy, wykorzystujący na przemian silnik elektryczny i spalinowego. Przy większych prędkościach auto korzysta z silnika spalinowego, który doładowuje jednocześnie akumulatory silnika elektrycznego. Przy mniejszych - włącza się silnik elektryczny. Napędy hybrydowe oprócz ekonomiczności mają jeszcze jedną zaletę - są ekologiczne.

Dwa kolejne modele to auta typowo miejskie. **R1e** i **R2** przydadzą się wszędzie tam, gdzie natężenie ruchu jest duże, a miejsca do parkowania mało. Czterooosobowy **R1e** napędzany jest silnikiem elektrycznym, zaś **R2** turbodoładowanym czterocylindrowym. Niewielkie konstrukcje cieszą oko przemyślanym designem, bardzo charakterystycznym dla Europy. Czuć po prostu rękę Greka.



Mercedes Vision CLS

## Od koncepcji do produkcji

Przedstawione na Wystawie Motoryzacyjnej we Frankfurcie studium luksusowego coupe już niedługo znajdzie się w salonach. To jeden z najpiękniejszych modeli Mercedesa

Konstruktorom przyświecała idea połączenia w jedną całość walorów luksusowej limuzyny i sportowego coupe. Zamierzenie to udało się zrealizować w stu procentach. Nadwozie Vision CLS prezentuje formę, jakiej długo przed nim nie miało żadne z aut spod znaku srebrnej gwiazdy. Subtelna elegancja i sportowa zadziorność, szlachetność i nowoczesność - długo można by jeszcze wliczać opozycje, jakie przychodzą do głowy przy studio-

wa podwójnie doładowana jednostka wysokoprężna o mocy 265 KM rozpędzi Vision CLS do standardowych dla Mercedesa 250 km/h. Przyspieszenie do setki wynosi 6,5 sekundy... co Diesel, to Diesel. Do przełożenia napędu służy najnowsza siedmiobiegowa skrzynia 7G-TRONIC, warto dodać, że pierwsza tego typu na świecie.

Wnętrze nowego Mercedesa ukoi nawet najbardziej zmęczonych cięż-

Obszernie i jasno - oto jedna z zalet Vision CLS

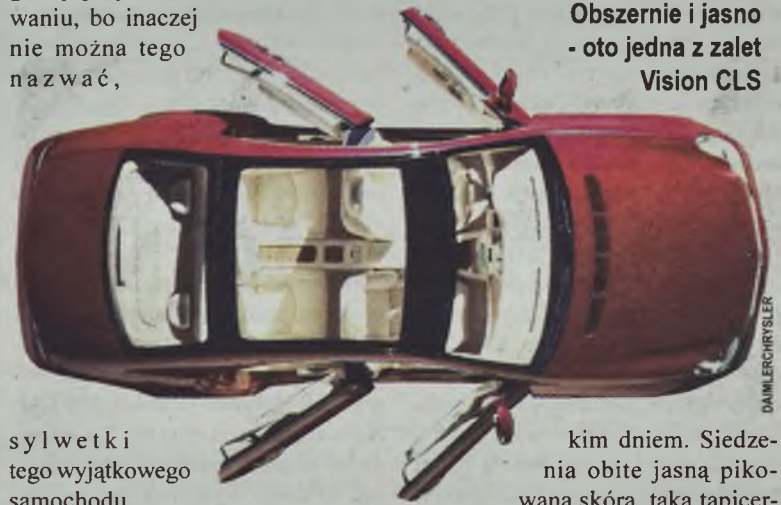

sylwetki tego wyjątkowego samochodu.

Pod maską Vision CLS znajdziemy również to wszystko, co nieprzeciętne. Wydawać by się mogło, że samochód napędzany jest silnikiem benzynowym. Nic z tych rzeczy. Benzyna wyszła z mody. Obecnie na salony wchodzi ropa. Sześciocylindro-

kim dniem. Siedzenia obite jasną pikowaną skórą, taka tapicerka i dużo, dużo przestrzeni. Wracając późnym wieczorem z pracy nie należy bać się również słabo oświetlonych zakrętów. Reflektory świecą bowiem po linii skrzytu kół. Czy można pragnąć jeszcze czegoś od samochodu?



Tył samochodu to majstersztyk wzornictwa

## Złota kierownica

Ogłoszono wyniki plebiscytu „Złota kierownica”, który organizowany jest przez niemiecki magazyn motoryzacyjny „Bild am Sonntag”. 21-osobowe jury wyłoniło zwycięzców w pięciu kategoriach: samochody małe, samochody średnie i kompaktowe, samochody klasy wyższej, minivany i kabriolety. W kategorii samochodów małych zwyciężył Citroen C2 przed Mazda2 i Lancia Ypsilon, w kategorii kompaktów i klasy

średniej VW Golf przed Audi A3 i Toyotą Avensis, w klasie wyższej BMW 5 przed Jaguarem XJ i Oplem Signum (taka sama liczba punktów), w klasie minivanów VW Touran przed Fordem Focusem C-MAX i Oplem Merivą, natomiast w kategorii kabrioletów Mercedes CLK przed BMW Z4 i VW New Beetle.

Kolumny opracował Maciej Bielawski



# Stan zagrożenia

*Smutna to prawda, ale żyjemy w czasach niebezpiecznych. Napady, rabunki, ataki terrorystyczne i wreszcie śmierć - oto fakty, o których dzień po dniu donoszą media. Zaczynamy się bać*

Samochód jest najpopularniejszym środkiem transportu, więc powinien być bezpieczny. Wiedzano o tym wiele lat temu. Pancerne limuzyny produkowane były już na początku ubiegłego stulecia. Nigdy jednak na skalę masową. Powstawały na specjalne zamówienie w wyspecjalizowanych firmach. Inżynierowie z BMW stwierdzili jednak, że stan zagrożenia jest obecnie tak duży, że przyszedł czas na produkcję seryjną.

BMW wyszło z prostego założenia. Skoro użytkownik samochodu marki BMW ma z niego zrezygnować, ponieważ nie czuje się w nim bezpiecznie, należy zagwarantować mu maksimum bezpieczeństwa. Chodzi o to, żeby połączyć przyjemne (czytaj: jazda autem ulubionej marki), z pożytecznym (czytaj: z maksymalnym bezpieczeństwem). Wygląda więc na to, że podsycany przez media strach został wykorzystany na skalę seryjną. I nie dotyczy to tylko modeli z najwyższej półki.

Rozszerzając zakres produkcji aut opancerzonych, BMW zapowiedziało wprowadzenie do oferty również terenówki, czyli modelu X5. Znajdzie się ona w towarzystwie już produkowanych, opancerzonych modeli serii 3 oraz 7. Oferowane modele chronią przed ręczną bronią palną, napadem rabunkowym oraz uprowadzeniem. Ich odbiorcami staną się głowy państw, ludzie biznesu oraz wszelkiego rodzaju VIP-y. Z zewnątrz wszystkie modele wyglądają właściwie tak samo jak seryjne, co zapewnia posiadaczom absolutną dyskrecję i anonimowość. Niepozorny wygląd może być jednak bardzo złudny dla potencjalnych napastników - auta są bowiem opancerzone i posiadają znaczące modyfikacje: kuloodporność, wzmocnioną kabinę, trójwarstwowe szyby pancerne oraz opancerzone drzwi.

## Terenówka, jakiej nie było

Wszystkie modyfikacje przeprowadzane są już w trakcie produkcji, co stwarza większe możliwości doboru i zastosowania bardziej spójnego zestawu zabezpieczeń niż w przy-

padku uzbrojenia poprodukcyjnego. To ostatnie prowadzi czasami do pozostawienia „dziur” w systemie. Wszystkie modele pancernych BMW zabezpieczają skutecznie przed penetracją amunicji przez szybę aż do kalibru Magnum .44. Szyby posiadają łączną grubość 20 mm i pokryte są poliwęglanem w celu ochrony pasażerów przez odłamkami szkła. Zamki drzwi, przelotki przewodów oraz szczeliny między drzwiami w słupkach są zazwyczaj słabymi punktami każdego samochodu. Aby kompleksowo zabezpieczyć kabinę pasażerów, elementy te wzmocniono w modelu X5 w taki sposób, aby nie mogło dojść do penetracji wnętrza przez żadną amunicję. Kabina jest dodatkowo wzmocniona blachą pancerną zdolną do zatrzymania pocisku wspomnianego kalibru. Ogumienie specjalnej konstrukcji w przypadku przedziurawienia lub pęknięcia umożliwi bezpieczną jazdę przez ok. 50 kilometrów, z prędkością do 80 km/h.

BMW X5 Security nie uznaje kompromisu pomiędzy możliwościami a komfortem. Wyposażony jest w silnik V8 o pojemności 4.4 litra, rozwijający moc maksymalną 320 KM. Auto osiąga „setkę” w ok. 7,6 sekundy, co pozwala mu dość szybko zniknąć ze sceny wydarzeń, zaś maksymalna prędkość 210 km/h zostawić napastników w tyle.

## Pancerna klasa średnia

Podobnie jak BMW X5 zmodyfikowany został standardowy model BMW 330i. Dodatkowo przekonstruowano jednak podwozie w celu skompensowania dodatkowej masy auta. Wzmocniono sprężyny i amortyzatory. Umożliwia to bezpieczniejszą i bardziej dynamiczną jazdę niż w przypadku modelu seryjnego. Przekonują o tym osiągi samochodu - 7,3 sekundy do setki oraz prędkość maksymalna 210 km/h. Stosownie do wymogów normy opancerzenia B4 skorupa nadwozia i szczeliny międzydrzwiowe zostały wzmocnione pancerną blachą oraz zaawansowanym technologicznie włóknem



Pancerne szyby chronią przed kulami broni palnej

sztucznym. Kule lub odłamki nie mogą się przedostać do wnętrza przez te fragmenty nadwozia, zaś podłogę chroni przed nimi specjalna mata z włókna sztucznego. Wspólną cechą modeli X5 i 330i Security jest interkom z alarmem przeciwnapadowym, umożliwiający napadniętym dwustronną komunikację z otoczeniem za pośrednictwem mikrofonu i wbudowanych w lusterka wsteczne głośników. Naciśnięcie przycisku antynapadowego powoduje uruchomienie alarmu. Składa się on z bardzo głośnej syreny, której towarzyszy błysk reflektorów oraz świateł przeciwmgłowych.

## Klasa najwyższa, najbezpieczniejsza

Premiera światowa opancerzonej limuzyny BMW 760Li High Security odbyła się, podobnie jak BMW 330i Security, w czasie tegorocznej wystawy genewskiej. Bazuje ona na modelu 760Li z 12-cylindrowym silnikiem i spełnia wymagania normy bezpieczeństwa B6/B7.

We wrześniu przedstawiono również 8-cylindrowy BMW 745Li High-Security.

Norma B6/B7 przewiduje ochronę przed napadem z użyciem materiałów wybuchowych lub ostrzałem z amunicji przeciwpancernej kalibru 7,62x54R API używanej najczęściej przez organizacje terrorystyczne. Testy wykonane przez Niemiecki Urząd Certyfikacyjny dowiodły, że pancerne auto seryjne nie tylko nie wymaga poprawek, ale może spełniać wymagania jeszcze bardziej restrykcyjnych norm bezpieczeństwa. W nowej limuzynie zastosowano po raz pierwszy zintegrowane opancerzenie kabiny poprzez zastosowanie dwuwarstwowej powłoki ze stali specjalnej. Zewnętrzna warstwa jest twarda, zaś wewnętrzna miękka. Daje to efekt podobny do hartowanego szkła pokrytego folią, czyli bardzo skuteczną absorpcję energii. Znacząca różnica w stosunku do aut uzbrajanych poprodukcyjnie polega na zintegrowaniu wszystkich elementów uzbroje-

czeństwa jak wyjście awaryjne przez przednią szybę, interkom z alarmem przeciwnapadowym, system zdalnego uruchamiania, automatyczny system gaśniczy z czujnikami temperatury, awaryjny system odświeżania powietrza oraz automatyczne centralne ryglowanie w momencie unieruchomienia pojazdu.

## Fortecę używana sprzedam

Wydaje się, że koncernowi BMW udało się wkroczyć na salony. Nabywcami aut są i przywódcy państw zachodnich jak i klienci ze Środkowego i Dalekiego Wschodu. Znaczący segment rynku znajduje się oczywiście na terenach Wspólnoty Niepodległych Państw oraz w Ameryce Południowej. Klienci firmy BMW nie muszą się obawiać braku wsparcia w razie utraty swojej fortecy. Na całym świecie będą mieli do dyspozycji 40 opancerzonych aut najwyższej kategorii bezpieczeństwa oraz 100 kategorii niższej. Posiadacze i kierowcy poddawani są specjalistycznemu treningowi pozwalającemu opanować auto nawet w ekstremalnych warunkach. Ciekawostką jest tutaj polityka koncernu w stosunku do nabywców i posiadaczy aut pancernych. Pojazdy używane pod żadnym pozorem nie mogą wpaść w niepowołane ręce. Dlatego też koncern oferuje odkupienie ich po upływie 7 lat. Po gruntownym remoncie modele te trafiają do parku maszyn koncernu i będą odsprzedawane wybranym klientom jako pojazdy używane.

Krzysztof Nabiałek



Próby z użyciem broni palnej (BMW serii 7) na szybie czołowej



„Ostrzelana” terenówka BMW X5. To na szczęście tylko test



Atrakcyjności Mazdzie 2 dodają duży spoiler i wyraźnie zaznaczona linia maski

Ograniczona sprzedaż aut japońskich w Europie spowodowana była wysokim cłem. Większość producentów poradziła sobie jednak z tym problemem, przenosząc produkcję poszczególnych modeli do krajów Unii Europejskiej. Tak postąpiła również Mazda, która model 2 produkuje w hiszpańskiej Walencji



Mazda 2

## Dwójka na czwórkę z plusem

Najtańsza wersja „dwójki” kosztuje 41 tys. złotych. Za tę sumę otrzymujemy dwie poduszki powietrzne, wspomaganie kierownicy i centralny zamek. Dopłacając zaledwie 2 tys. zł producent doposaży nasz samochód w elektrycznie sterowane szyby przednie oraz ABS z systemem EBD. Na polskim rynku obok najtańszej wersji z silnikiem o pojemności 1,2 i mocy 75 KM pojawiły się jeszcze Mazdy z jednostką benzynową 1,4 uzyskująca moc 80 KM oraz z wysokoprężnym silnikiem drugiej generacji Common Rail, również o pojemności 1,4. Podstawowe wersje kosztują odpowiednio 48 oraz 51 tys. zł. Do testów otrzymaliśmy model napędzany silnikiem benzynowym o pojemności 1,4 w najwyższej wersji wyposażeniowej Touring.

### Nadwozie

Już na pierwszy rzut oka widać podobieństwo do Mazdy 6. To sukces „większej siostry” przyczynił się do stworzenia w najmniejszej 2 charakterystycznego dla tej marki pięciokątnego grilla, wyraźnie zaznaczonych konturów maski, zintegrowa-

nym, dynamicznych przednich reflektorów oraz sportowego przedniego spoilera z dużymi wlotami powietrza. Patrząc z boku, dostrzec można unoszącą się lekko linię dolnej krawędzi szyb bocznych, co jest charakterystyczne dla większych aut typu kombi. Sportowego charakteru Mazdzie dodają rozszerzające się ku tyłowi linie boków nadwozia oraz tylne światła zachodzące na boki pojazdu. Tylna kłapa opracowana została perfekcyjnie. Sięga bardzo nisko zderzaka, co ułatwia wkładanie i wyjmowanie przedmiotów z bagażnika.

### Wnętrze

Po otwarciu drzwi wrażenie zrobiły na mnie trzy rzeczy: kolor tapicerki, środkowy panel sterowania oraz kierownica. Siedzenia i wewnętrzne części drzwi w aucie testowym wyróżniają się dwoma kolorami - czarnym i niebieskim. Środkowa konsola zaprojektowana została z dużą starannością, co w tej klasie aut jest ewenementem. Jej srebrzysta barwa i styl bezpośrednio nawiązują do jakości Mazdy 6. Wszelkie przełączniki, przyciski i pokręta są

bardzo łatwo dostępne. Na koniec wspomniana kierownica - obita jest przyjemną w dotyku skórą; zadziwia także przyciskami do sterowania radiem - w tej klasy pojazdów zdarza się to bardzo rzadko.

Podobno żaden inny samochód w segmencie B nie jest tak szeroki - zyskuje na tym przestrzeń bagażowa. Wynosi ona aż 267 litrów. Po złożeniu tylnych siedzeń można ją powiększyć do 1044 litrów. Po złożeniu na płasko przedniego fotela pasażera, uzyskamy przestrzeń na dłuższe przedmioty. W samochodzie znajduje się 10 pojemnych schowków - to dobra wiadomość dla tych, którzy nie mogą poradzić sobie z zajmującymi sporo miejsca różnymi gadżetami.

### Komfort

Fotel kierowcy można regulować na wysokość. Warto wspomnieć też o bardzo wygodnych, dopasowanych anatomicznie siedzeniach. W modelu Touring komfort podróży z pewnością podniosą elektrycznie regulowane szyby, klimatyzacja manualna oraz elektrycznie regulowane i podgrzewane lusterka. Dobrze radzi

wbudowane radio (niestety bez odtworząacza) z sześcioma głośnikami.

### Prowadzenie, bezpieczeństwo

Nie od dziś wiadomo o koniach Mazdy z Fordem, który mocno zaangażował się w rozwój japońskiego koncernu. Trudno w tej chwili dowiedzieć, czy to Ford ma dobre zawieszenie ze względu na posiadanie Mazdy, czy na odwrót, ale i modelem 2, i Fiestą jeździ się bardzo dobrze. Auto prowadzi się płynnie, zawieszenie dobrze znosi wszelkie nierówności, zachowując przy tym zamierzony tor jazdy. Do tak dobrej dynamiki jazdy przyczyniły się zoptymalizowane wspomaganie kierownicy, większa średnica kół, duży rozstaw osi, szeroki rozstaw kół z przodu i tyłu, jak również opony o rozmiarze 195/50 osadzone na piętnastocalowych felgach.

Za bezpieczeństwo odpowiada kilka systemów. Drogę hamowania

skraca ABS z elektronicznie sterowanym rozdziałem hamowania EBD, zaś bezpieczeństwo gwarantują dwie przednie poduszki powietrzne i boczne - dla kierowcy i pasażera. Podstawą jest skorupa nadwozia, w której zastosowano system pochłaniania energii uderzenia - MAIDAS. Opcjonalnie możemy wyposażyć Mazdę w kurtyny powietrzne oraz system aktywnej kontroli toru jazdy (DSC).

### Silnik, skrzynia biegów

Model testowy wyposażony był w silnik benzynowy o pojemności 1,4. Jest to nowoczesna, w pełni aluminiowa, 80-konna jednostka 16-zaworowa. Do setki auto przyspiesza w 13 sekund. Nie jest to imponujący wynik, ale jak na tej klasy auto powinno wystarczyć. W teście Mazda 2 zużyła średnio 6 litrów na sto kilometrów.

Marcin Paluszkiwicz



Jeden z ładniejszych kokpitów w tej klasie aut



Nisko osadzona tylna kłapa ułatwia załadunek bagażu



Z tyłu nie narzekamy na brak miejsca

Dane techniczne	Mazda 2 1,4 Touring
Dirzwi/miejsca	5/5
Silnik	1,4i MZI 16V
Cylindry	4
Pojemność silnika (ccm)	1388
Moc maksymalna (KM/obr./min)	80/5700
Maksymalny moment obrotowy (Nm/obr./min)	124/3500
Długość całkowita (mm)	3925
Szerokość całkowita (mm)	1680
Wysokość całkowita (mm)	1545
Rozstaw osi (mm)	2490
Masa własna (kg) MT	1125
Maksymalna dopuszczalna masa (kg) MT	1495
Pojemność zbiornika paliwa (l)	45
Pojemność bagażnika VDA (l)	267
Prędkość maksymalna (km/h)	~170
Przyspieszenie 0-100km/h (s)	13,5
Średnie zużycie paliwa (l/100km)	6,0
Cena (PLN)	50990



Jeszcze tydzień przed Rajdem Walii szansę na wygraną w Mistrzostwach Świata miało czterech kierowców. W poniedziałek tuż przed imprezą Burns nie został dopuszczony do startu ze względu na problemy ze zdrowiem. Walka o mistrzowską koronę rozegrała się pomiędzy Sainzem, Loebem i Solbergiem



29-latek Petter Solberg jest pierwszym w historii Norwegiem, który sięgnął po tytuł Mistrza Świata

### Raid Walii

# Fascynująca końcówka sezonu

Pierwszy odcinek odbył się dzień przed rajdem. Była to widowiskowa próba w Cardiff, którą wygrał Solberg, zwany „Mr. Hollywood”. Pierwszego dnia kierowcy przenieśli się na bardzo ciężkie walijskie szutry, miejscami przekształcające się w błoto. Wydarzeniem pierwszej pe-

tli był wypadek Sainza, który wykluczył go z walki o tytuł. Walka toczyła się więc przez pierwsze sześć oesów między Loebem i Solbergiem. Zwycięsko wyszedł z niej Norweg. Za plecami pretendentów do mistrzowskiej korony odbył się pojedynek mistrzów o trzecie miejsce -

Tommiego Makinena i Colina McRae. Obaj kierowcy od przyszłego roku nie będą startować w czempionacie.

Kiepsko wyglądała sytuacja Peugeotota. Po pierwszym etapie nie było już Gronholma, zaś honoru firmy bronił Rovapera, plasując się na piątej pozycji. W rajdzie udział wzięła również polska załoga Kuchar/Wodniak. Tomek startował N-grupowym Lancerem i dopóki nie wybuchł w jego aucie silnik, zajmował pierwsze miejsce w klasie!

Przyglądając się czasem, jakie notował Loeb podczas drugiego etapu, nie chciało się wierzyć, dlaczego nie jest w stanie przyspieszyć. Solberg wygrał wszystkie oesy etapu i prowadził ponad czterdziestoma sekundami nad kierowcą Citroena. W wywiadach Francuz tłumaczył, że priorytetem jest tytuł producentów. Kibice nadal fascynowali się nie tylko walką o pierwsze miejsce, ale również o trzecią lokatę pomiędzy „Big Makiem”, a Colinem „McCrashem”. Kierowców dzieliło zaledwie sześć sekund. Do końca Rajdu Walii pozostały tylko trzy odcinki i 90 km.

Solberg pilotowany przez Walijszczyka Phila Millsa, pokonał spokojnie dwa oesy, przegrywając tylko z Loebem. Ostatni odcinek Rajdu Walii - Margam Park (na żywo relacjonowany w Eurosporcie), dostarczył kibicom ogromnych emocji, zaś Petterowi Solbergowi, zwycięzcy oesu przyniósł pierwszy mistrzowski tytuł w karierze. „Mr. Hollywood” został tym samym pierwszym norweskim Mistrzem Świata. Jako pierwszy gratulacje złożył mu kolega z zespołu Tommi Makinen. Warto dodać, że Solberg wygrał w tym roku cztery

rajdy, oprócz tego trzy razy znalazł się na podium. Wicemistrzem Świata został Francuz Sebastien Loeb. Trzecie miejsce na podium zajął przechodzący na emeryturę „Big Mak”, za nim znalazł się „McCrash”, którego również nie zobaczymy na oesach w przyszłym

roku. Dzięki drugiemu i czwartemu miejscu Citroen został Mistrzem Świata Producentów. Ostatniego rajdu nie ukończył Brice Tirabassi w Clio S1600. To jednak on świętował w Walii tytuł Mistrza Świata w kategorii Junior WRC.

Marcin Paluszkiwicz



Sebastien Loeb - Wicemistrz Świata - jechał bardzo widowiskowo



Odchodzący na emeryturę Tommi Makinen zajął w Rajdzie Walii trzecie miejsce

## Wyniki Rajdu Walii

1. Petter Solberg	Subaru Impreza	3:28.58,1
2. Sebastien Loeb	Citroen Xsara	+ 43,6
3. Tommi Makinen	Subaru Impreza	2.58,8
4. Colin McRae	Citroen Xsara	5.28,1
5. Francois Duval	Ford Focus	7.16,1
6. Freddy Loix	Peugeot 206	8.06,5
7. Manfred Stohl	Peugeot 206	8.48,4
8. Roman Kresta	Peugeot 206	9.02,6
9. Juuso Pykalisto	Peugeot 206	9.53,6
10. Jari-Matti Latvala	Ford Focus	12.25,3

Generalna klasyfikacja kierowców RSMŚ 2003		Generalna klasyfikacja konstruktorów	
1. Peter Solberg	72	1. Citroen	160
2. Sebastien Loeb	71	2. Peugeot	145
3. Carlos Sainz	63	3. Subaru	109
4. Richard Burns	58	4. Ford	93
5. Markko Martin	49	5. Skoda	23
6. Marcus Gronholm	46	6. Hyundai	12
7. Colin McRae	45		
8. Tommi Makinen	30		
9. Francois Duval	30		
10. Gilles Panizzi	27		



**MASZ PROBLEM? NIE WIESZ DO KOGO SIĘ ZWRÓCIĆ?  
ZAPYTAJ EKSPERTA!**

Na pytania odpowiada mgr inż. Marian Kubala, biegły z zakresu techniki samochodowej i ruchu drogowego, oraz mgr inż. Romuald Kiljan, specjalista z zakresu ubezpieczeń PISZ NA ADRES REDAKCJI LUB WYŚLIJ MAILA - [magazyn@autogielda.com.pl](mailto:magazyn@autogielda.com.pl)

**Technika**

*Zamierzam kupić samochód używany Renault Megane (sprowadzony z zagranicy). W jaki sposób sprawdzić, czy w samochodzie są sprawne poduszki powietrzne, pasy i napinacze?*

Zdecydowana większość sprowadzanych do kraju używanych samochodów to pojazdy po naprawach, a więc po kolizjach drogowych. Tak też w większości pojazdów poduszki powietrzne są niesprawne, mimo że w samochodzie wyraźnie wskazuje się na dobrze działającą kontrolkę airbagu. Jednym ze sposobów na upewnienie się co do sprawności całego układu, jest skierowanie samochodu do serwisu, a 100-proc. pewność uzyskamy dopiero po demontażu całego układu. Uzupełnienie wymienionych elementów w samochodzie to wydatek około 10 tys. zł.

*Od miesiąca silnik mojego Fiata 126p zużywa nadmierną ilość oleju. Na zewnątrz nie ma wycieków. Co może być przyczyną?*

Przy szczelnym układzie smarowania przyczyną nadmiernego spalania oleju może być nadmierne zużycie pierścieni i gładzi cylindrów. Taka sytuacja następuje zazwyczaj po przegrzaniu silnika (niesprawny termostat regulujący przepływ powietrza) lub jeździe z niedostateczną ilością oleju w silniku - skrzyni korbowej.

*Co ile kilometrów należy wymieniać pasek rozrządu w Oplu Astrze (Z16SE)?*

Zgodnie z zaleceniami producenta pasek należy wymieniać co 90 tys. km lub co 6 lat. Częstotliwość wymiany zależy

przede wszystkim od typu silnika, a w praktyce także od warunków pracy. Jeśli samochód używany jest często na krótkich odcinkach (miasto), to wymiana powinna być częstsza - przebieg należy pomniejszyć o ok. 30 proc.

*Zamierzam kupić używany samochód - Daewoo Matiz lub Fiat Seicento. Który z tych pojazdów jest lepszy pod względem wygody wnętrza pojazdu?*

Jeśli chodzi o przestrzeń wewnątrz, dla jadących z tyłu pasażerów lepszy jest Matiz, a dla jadących z przodu - Seicento. Natomiast jakość wykończenia, pojemność bagażnika, a nawet cena, są w zasadzie jednakowe. Lepszy w Matizie jest silnik i tańsze są do niego podstawowe części. Na korzyść Seicento może przemawiać niewiele mniejsze zużycie paliwa. Prędkość maksymalna tego auta jest jednak mniejsza.

*Mam do wyboru opony zimowe marki Dunlop lub Fulda. Które z nich są lepsze? Czy czynnikiem decydującym o ich jakości może być cena?*

Nie zawsze decydującym czynnikiem jest tutaj cena opony. Różnice w zakresie parametrów użytkowych są niewielkie i obie marki są ciche w trakcie jazdy, obie skuteczne w czasie hamowania na śniegu. Zasadnicza różnica polega na tym, że Fulda na mokrej nawierzchni jezdni ma wydłużoną drogę hamowania i zdecydowanie dłuższą na nawierzchni suchej.

Marian Kubala

**Ubezpieczenia**

**Samochód stary, ale wartościowy**

*Mój dwudziestoletni Fiat 125p został poważnie uszkodzony w kolizji drogowej zaistniałej bez mojej winy. Samochód mój, mimo swego wieku, był bardzo zadbany i sprawny technicznie: miał wyremontowany silnik i wiele części było wymienionych na nowe. Firma ubezpieczeniowa zaproponowała mi odszkodowanie według cennika dla dwudziestoletniego Fiata 125p. Taka kwota odszkodowania jest bardzo niska. Na pewno nie kupię za te pieniądze takiego samochodu, jaki miałem, a naprawa tego uszkodzonego jest nieopłacalna. Czuję się pokrzywdzony. Czy istnieje jakaś możliwość rzeczywistego naprawienia mojej szkody?*

Michał Gręczyk, Kalisz

Z opisywanej przez poszkodowanego sytuacji można rzeczywiście wnioskować, że proponowane przez firmę ubezpieczeniową odszkodowanie jest za niskie. Cenniki samochodów używanych nie uwzględniają bowiem faktu, że samochód w rzeczywistości może być w dużo lepszym stanie technicznym, aniżeli wynikałoby to z roku jego produkcji (oczywiście bywa też i odwrotnie). Poszkodowany powinien zażądać od firmy ubezpieczeniowej ekspertyzy rzeczoznawcy z zakresu techniki motoryzacyjnej, który sporządzi rzeczywistą wycenę wartości tego konkretnego samochodu, opierając się na

jego oględzinach i możliwych do przeprowadzenia badaniach technicznych. Warto także, aby poszkodowany przedłożył firmie ubezpieczeniowej listę przeprowadzonych ostatnio napraw swojego samochodu (jakie części i kiedy zostały wymienione, dokumenty dotyczące remontu silnika itd.)

Należy zauważyć, że odszkodowanie należne poszkodowanemu nie będzie uwzględniało tzw. wartości z upodobania, tzn. przywiązania się emocjonalnego do samochodu, którym poszkodowany jeździł ponad 20 lat. Natomiast muszą zostać wyrównane w drodze wypłaty odszkodowania wszelkie szkody, jakie poszkodowany poniósł w związku z kolizją drogową (niewykluczone, że zostały także zniszczone jakieś przewożone samochodem przedmioty użytkowe, odzież własna poszkodowanego, zegarek naręczny itp.). Wyrównaniu strat w drodze wypłaty odszkodowania podlegają także ewentualne korzyści, jakie poszkodowany mógłby osiągnąć, gdyby szkody mu nie wyrządzono.

Sporządzenie ekspertyzy rzeczoznawcy, o której mowa wyżej, odbywa się na koszt firmy ubezpieczeniowej zobowiązanej do naprawienia powstałej szkody. W przypadku (co się czasem zdarza) przejawianego przez firmę ubezpieczeniową oporu, należy przestać informację skarżącą do instancji zwierzchniej przedstawicielstwa firmy, zastrzegając sobie jednocześnie prawo dochodzenia roszczeń odszkodowawczych na drodze sądowej z powództwa cywilnego.

Romuald Kiljan

**Olśnienie przyczyną wypadków**

Do kolizji z Fiatem 126p doszło na prostym odcinku drogi w nocy, poza obszarem zabudowanym, przy niewielkich opadach deszczu. Moim samochodem (Austin), poruszałem się z prędkością wynoszącą około 85 km/h. Już ze znacznej odległości widziałem jadący z przeciwka pojazd. Miał on wtedy włączone światła mijania. Gdy znajdowaliśmy się w odległości około 100 m od siebie, kierujący samochodem przełączył światła mijania na światła drogowe. Światła te były dość silne, bo utraciłem możliwość obserwacji jezdni na odległość około 10 m. Po wyminięciu się z jadącym samochodem i przebyciu jeszcze około 15 m, dostrzegłem po prawej stronie drogi przeszkodę, której już nie mogłem ominąć, a o zahamowaniu w ogóle nie było mowy.

Po uderzeniu prawą przednią częścią samochodu w przeszkodę i zatrzymaniu się, przy prawej krawędzi jezdni, poszedłem w kierunku tej przeszkody, gdzie głębiej, na poboczu, stało dwóch mężczyzn. W trakcie rozmowy zostałem poinformowany o tym, że jechali Fiatem 126p i wpadli w poślizg, w wyniku czego zjechali do rowu po lewej stronie drogi. Z rowu wyciągnął Fiata 126p inny pojazd, a oni oczekują na przyjazd pomocy drogowej.

W związku z powyższym miałem do nich pretensje o to, że pozostawili na jezdni Fiata bez specjalnego oznakowania i nie ostrzegali dojeżdżających o znajdującej się na jezdni przeszkodzie. Natomiast mężczyźni ci zażądali ode mnie oświadczenia, że do kolizji doszło z mojej winy i odpowiadam za wyrządzoną szkodę we Fiacie 126p.

Oświadczenia tego nie napisałem, ale otrzymałem już wezwanie do zakładu ubezpieczeń, w celu opisanego przebiegu zdarzenia, udzielenia wyjaśnień itp. Co w związku z powyższym mam robić? Czy faktycznie jest to wyłącznie moja wina?

Analiza sytuacji nie należy do łatwych, a jej ostateczne rozwiązanie może zależeć od wielu szczegółów (warunków drogowych i atmosferycznych, możliwości dostrzeżenia przeszkody w tych warunkach itp.). Pierwsze pytanie, jakie należałoby zadać czytelnikowi, dotyczyłoby przyczyn nie wezwania policji. Pomijając jednak powyższe szczegóły, przyjmując, że na dworze było ciemno, padał deszcz, nastąpiło olśnienie kierującego Austinem, które z kolei doprowadziło do utraty obserwacji drogi przed pojazdem i najechania na stojącą po prawej stronie drogi nieoświetloną i nieoznakowaną przeszkodę - Fiata 126p.

Efekt olśnienia polega na tym, że kierujący samochodem nawet po wyminięciu się z pojazdem nadjeżdżającym z przeciwka nie odzyskuje natychmiast pełnej widoczności drogi. Powyższe spowodowane jest pewną bezwładnością adaptowania się oka do nowo powsta-

że powrót do pełnej sprawności widzenia może trwać nawet od 3 do 5 sekund.

Obowiązkiem każdego kierowcy w momencie doznania olśnienia (częściowej utraty widoczności) jest dostosowanie prędkości jazdy do pogarszających się warunków widoczności drogi. Z opisu przebiegu zdarzenia wiemy, że kierujący Austinem mógł obserwować drogę na pewnym odcinku drogi, lecz rozpoznanie występującej na drodze przeszkody mogło być ograniczone do odcinka znacznie krótszego niż odcinek obserwowany w światłach mijania, a tym bardziej do odcinka drogi niezbędnego do zatrzymania samochodu lub ominięcia przeszkody.

Zasadniczym elementem analizy przebiegu zdarzenia (w podobnych przypadkach) jest dokonanie oceny w zakresie:

- czy kierujący samochodem, na dalszym odcinku drogi, mógł i powinien spodziewać się przeszkody na drodze (brak pobocza, znaki ostrzegawcze, ograniczenie widoczności łukiem drogi itp.),

- czy przed wyminięciem się pojazdów (przed olśnieniem) kierujący samochodem mógł dostrzec na jezdni (na jego pasie ruchu) przeszkodę.

Na podstawie powyższych uwarunkowań można stwierdzić, że ocena prędkości bezpiecznej w podobnych sytuacjach na drodze jest rzeczą wyjątkowo trudną. Fakt powstania kolizji nie może być wystarczający do tego, aby uznać danego kierowcę za sprawcę zdarzenia (za tego który poruszał się z prędkością niebezpieczną).

W omawianym przypadku faktem jest, że kierowca Fiata 126p po wyciągnięciu samochodu z rowu ustawił go w sposób niezgodny z przepisami, ale i w sposób pozbawiający innych kierowców możliwości jego dostrzeżenia. Przy takim ustawieniu samochodu żaden z dojeżdżających kierowców nie był w stanie dostrzec tylnych czerwonych światel odblaskowych Fiata 126p. Sytuację tę pogorszyło nieoznakowanie pojazdu przez ustawienie w odpowiednim miejscu trójkąta ostrzegawczego.

W tym przypadku na drodze, gdzie Fiata 126p w żaden sposób nie oznakowano, gdzie kierujący Austinem nie mógł się spodziewać ani przewidzieć pojawienia się na jego pasie ruchu nieoświetlonej przeszkody, uznanie, iż to on spowodował sytuację wypadkową, jest nieuzasadnione.

Poza powyższym twierdzeniem można dodać, że kierujący Austinem mógłby się ewentualnie przyczynić do powstałej szkody, gdyby udowodniono mu, że mógł wcześniej na swoim pasie ruchu dostrzec przeszkodę w postaci Fiata 126p - dostrzec z odległości, która pozwoliłaby mu zatrzymać prowadzony samochód przed tą przeszkodą lub ją ominąć.

Odpowiadając na pytanie czytelnika, należy jednoznacznie stwierdzić, że spowodowanie przedstawionej przez niego kolizji drogowej nie wynikało wyłącznie z jego winy. Jeśli w ogóle można się dopatrzeć winy kierowcy Austina, to należałoby traktować jego zachowanie jako przyczynienie się do zaistniałej kolizji, czego udowodnienie jest bardzo trudne.

Marian Kubala

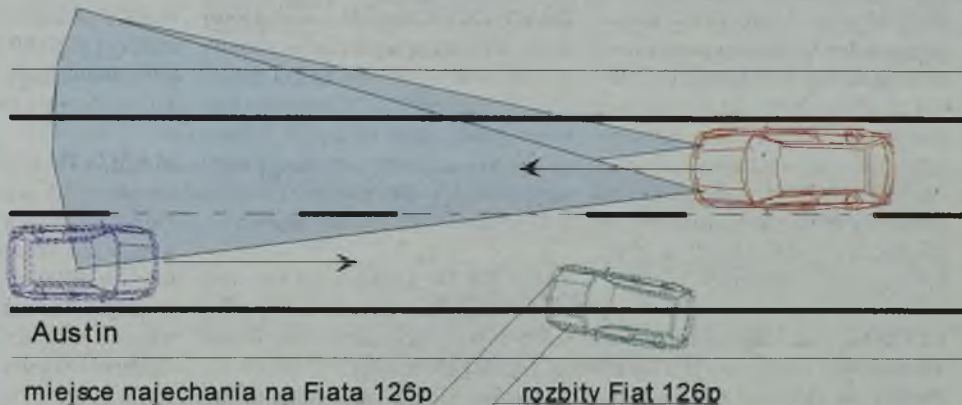

łych warunków świetlnych po tzw. porażeniu. Bardzo silne światło padając na okołoplamkowe części siatkówki oka powoduje jej niewydolność i osłabia chwilowo ostrość widzenia. Kierowca pojazdu po takim olśnieniu nie jest w stanie rozróżnić przede wszystkim tych przedmiotów, które są słabo oświetlone i mało kontrastujące z otoczeniem. Należy stwierdzić,

wanie przedstawionej przez niego kolizji drogowej nie wynikało wyłącznie z jego winy. Jeśli w ogóle można się dopatrzeć winy kierowcy Austina, to należałoby traktować jego zachowanie jako przyczynienie się do zaistniałej kolizji, czego udowodnienie jest bardzo trudne.



# Renault 21

(1986-1995)

*Model 21, pojawiając się na rynku w połowie 1986 roku, dołączył do grupy funkcjonalnych samochodów rodzinnych, będących już od lat znakiem firmowym francuskiego koncernu. Za funkcjonalnością nie nadążały jednak przestarzałe rozwiązania techniczne*

Renault 21 produkowany był do 1995 roku - wtedy zastąpił go nowy model Laguna. Choć wiele osób nie ma zbyt pochlebnych opinii o poprzedniku Laguny, model 21 ma kilka zalet, które sprawiają, że jest ciekawą ofertą na rynku samochodów używanych.

### Silniki, konstrukcja

Samochód odziedziczył silniki po modelu 20. Początkowo były to dwie jednostki: 1.7 o mocy 76 KM oraz 2.0 o mocy 90 KM. Jesienią 1986 roku pojawiły się silniki wysokoprężne (na przykład jednostka 1,1 o mocy 72 KM), a od roku 1987 dostępna była szybka, ale niezbyt oszczędna jednostka turbo o mocy 175 KM. Zaletą auta jest dość niskie zużycie paliwa wśród silników wysokoprężnych, wynoszące około 5,3 l/100 km. Poza tym Renault 21 zyskiwał dobre

opinie jeśli chodzi o komfort resorowania i zachowanie podczas jazdy. Miłośnicy szybkich podróży chwalą niezwykle dynamiczną wersję turbo.

W zawieszeniu przednim zastosowano wahacze poprzeczne, kolumny McPhersona i stabilizator, natomiast w tylnym poprzeczne drążki skrętne, wahacze wleczone, amortyzatory teleskopowe i stabilizator.

### Wyposażenie

Renault 21 oferowany był w trzech wersjach nadwozia - jako czterodrzwiowa limuzyna, czterodrzwiowy hatchback oraz kombi o nazwie Nevada. Jesienią 1989 roku doszło do modernizacji, która sprawiła, że Renault 21 stał o wiele bardziej atrakcyjnym autem. Oprócz usprawnień technicznych, „dwudziestka jedynka” otrzymała nową stylizację. W maju 1992 roku wpro-



Nieudana stylistycznie, lecz komfortowa limuzyna

wadzono na rynek trzecią, minimalnie różniącą się od poprzedniej wersję modelu. Dodano więcej elementów wyposażenia i poprawiono szczegóły nadwozia.

Samochody z ostatnich lat produkcji są zdecydowanie najlepsze, m.in. dlatego że prace nad Laguną trwały już w ostatnich latach produkcji modelu 21, co pozytywnie odbiło się na jakości wykończenia tego ostatniego.

Jako pojazd z pogranicza aut średnich i dużych Renault 21 oferuje bardzo dużo miejsca wewnątrz i w bagażniku. Ilość miejsca i komfort jazdy to chyba największe zalety Renault 21. Funkcjonalność i jakość wykonania pozostawiają jednak wiele do życzenia, w porównaniu choćby z następcą, czyli Laguną. Razić może też nieco zbyt dużo plastiku wewnątrz auta. Słabo funkcjonuje ogrzewanie.

### Wady i zalety

Wydaje się, że podstawowym problemem spotykanym w tym modelu były defekty związane z układem chłodzenia. W starszych modelach dochodziło do awarii wentylatora chłodzącego, a więc do przegrzania

silnika. W 1989 roku problem usunięto, więc warto sprawdzić rocznik samochodu. Przyjrzeć należy się też paskowi rozrządu, który trzeba wymieniać po mniej więcej 50 tys. km, aby uniknąć potem kosztownych napraw spowodowanych jego pęknięciem. Wspomnieć można też o dość częstych awariach układów elektronicznych, sterujących na przykład podnoszeniem szyb czy funkcjonowaniem świateł na desce rozdzielczej. Ogólnie Renault 21 nie zalicza się do samochodów mało

awaryjnych, choć modele z ostatnich lat produkcji prezentują się pod tym względem znacznie lepiej.

Jako samochód rodzinny Renault 21 jest mimo wszystko ofertą dobrą. Pamiętać jednak należy, że solidność i zadowalające wykończenie gwarantują modele z ostatnich lat produkcji. Za niewygodną cenę można znaleźć samochód konkurencyjny w stosunku do chociażby bardziej popularnego w tej klasie FORDA SIERRY.

Marian Kubala



Model kombi z powrotem może służyć jako pojemny samochód rodzinny



Renault 21 z silnikiem turbo - dynamiczny, ale niezbyt oszczędny

## Promocje, czyli jak kupić najtaniej

**AUDI** Oferta promocyjna w salonach Audi polega na korzystnym dla klienta przeliczaniu cen samochodów. Modele A2 i A3 znajdujące się u dealerów mają stałą cenę złotówkową. Samochody zamawiane indywidualnie wyceniane są według stałego kursu euro 1 EUR=4,4 zł. Pojazdy z oferty placowej sprzedane do końca miesiąca wyceniane są według kursu 1 EUR=4,1-4,3 zł w zależności od modelu i wersji. Przy zakupie A4 można skorzystać z kredytu 35/65 lub uzyskać 5-procentowy rabat.

**CITROEN** Od 3 listopada wszystkie modele z oferty nowych samochodów w salonach Citroena objęte są dwuletnią gwarancją bez limitu kilometrów. Jednocześnie dla klientów wprowadzone zostały rabaty, których wysokość zależy od modelu. Przy zakupie Saxo upust wynosi 2500 zł, w przypadku C3 - od 1800 do 3500 zł w zależności od wersji. Promocją objęte są rów-

nież modele Xsara, Xsara Picasso, C5 i Berlingo (rabaty do 8500 zł). Oferta ważna jest do wyczerpania zapasów.

**DAEWOO** Komplet opon zimowych otrzymają w prezencie nabywcy Matizów i Lanosów (poza modelami z silnikiem 1.4). W salonach Daewoo premiiowani są lojalni klienci (4000 zł) i ci, którzy sprzedają stary samochód. Na wszystkich czeka oferta kredytowa (70/30) i rabatowa.

**JAGUAR** Do końca roku obowiązują atrakcyjne warunki zakupu Jaguarów. Wszystkie samochody objęte są 3-letnią gwarancją bez limitu kilometrów; klienci otrzymują 3-letni pakiet Assistance i Autocasco gratis. Dodatkowo do wszystkich wersji modeli X-Type, S-Type i XJ - komplet opon zimowych gratis.

**LEXUS** Niektóre modele Lexusa można kupić po kursie euro „zamrożonym” od wielu miesięcy. Model

IS200 wyceniany jest wg kursu BH z 20.05.2002 r. (1 EUR=3,8693 zł), a IS200 Sport Cross - wg kursu z dnia 12.11.2002 r. (1 EUR=4,0098 zł). Stały kurs przeliczeniowy (1 EUR=4,2074 zł) dotyczy również modelu GS300. Zamrożony kurs euro obowiązuje tylko przy zakupie samochodów z oferty placowej.

**MAZDA** Od 12 listopada w salonach Mazdy trwa promocyjna sprzedaż modelu Premacy. Siedmioosobowa wersja jest tańsza o 8000, a 5-osobowa o 4000 zł. Niezmiennie obowiązuje rabat dla klientów zdecydowanych na model Mazda2 (4000 zł). Dodatkowo nabywcy tego najmniejszego auta otrzymają komplet opon zimowych gratis (do końca listopada). Warto jednocześnie podkreślić, że październikowa sprzedaż samochodów Mazdy jest niemal 3-krotnie większa od wrześniowej.

**MERCEDES** W salonach Mercedesa trwają promocje. Do końca roku przed-

łużono sprzedaż serii specjalnej modeli klasy A. Samochody Special Edition wyróżniają się bogatszym wyposażeniem (klimatyzacja, alarm antywłamaniowy, sterowanie zamkiem centralnym w kluczu) i stałą ceną złotówkową. Na zakup samochodów klasy C i M udzielany jest nieoprocentowany kredyt 50/50 na okres 12 miesięcy. Do 15 grudnia można również podpisać umowę na leasing Mercedesa klasy A Special Edition lub M i skorzystać z oferty promocyjnej (w przypadku klasy M - 3 raty gratis, klasa A - 140 miesięczna rata wynosi 999 zł, 170 CDI - 1199 zł).

**RENAULT** Od 12 listopada w salonach Renault obowiązują nowe cenniki. Jednocześnie zmodyfikowana została oferta rabatowa na większość modeli. Znacząco wzrosły upusty w przypadku Clio - w zależności od wersji wyposażenia wynoszą od 500 zł (Access osobowe) do 3800 zł (większość ciężarowych). Thalia w niektórych wersjach jest tańsza nawet o 3500 zł. Nabywcy Megane II

hatchback (oprócz rabatów) do wersji Pack lub Comfort mogą zamówić klimatyzację w promocyjnej cenie. Przy zakupie większości modeli udzielany jest nieoprocentowany kredyt 80/20; przy niektórych (Clio, Thalia) - 50/50 lub kredyt ulgowy. Kupując Lagunę lub Megane II hatchback można wykupić dodatkową 2-letnią gwarancję za symboliczną złotówkę. Wszelkie promocje obowiązują do końca roku.

**SEAT** Od 10 listopada dla klientów Seata organizowana jest kolejna promocja. Do wszystkich modeli samochodów osobowych można wykupić pakiet ubezpieczeń w preferencyjnej cenie (tańszy o 30 proc.). Promocja łączy się z dotychczas obowiązującymi ofertami na dodatkowe wyposażenie gratis, korzystne rabaty lub nieoprocentowany kredyt w VW Bank Polska.

Źródło: SAMAR, dane producentów



**ALFA ROMEO**

“ABA-AUTA” ABSOLUTNIE AUTO HANDEL PALCARS: SKUP I SPRZEDAŻ AUT USZKODZONYCH i całych, auta powypadkowe z firmy ubezpieczeniowej, współpracujemy z „TUI R WARTA SA”, w ofercie na placu 80 aut, najlepsze ceny, kupujący nie płaci podatku od kupna, zapewniamy tani transport, prowadzimy również sprzedaż części używanych i pomoc drogową 24H oraz skup aut, czynne pn.-pt. 8-17, w sob. Od 8 do 14, zdjęcia: [www.palcars.gratka.pl](http://www.palcars.gratka.pl), e-mail: [palcars@wp.pl](mailto:palcars@wp.pl), Wrocław, ul. Swojczycka 99 (droga wylotowa na Jelcz-Laskowice), tel. 0601/77-61-54 non-stop, 071/348-34-78 tel./fax, 071/348-26-11 81038763

ALFA ROMEO 146, 2000/01 r., 30 tys. km, 1400 ccm, Twin Spark, perłowo-srebrny, bez wypadku, do małego wykończenia, pełne wyposażenie oprócz skórzanej tapicerki i klimatyzacji, kupiony w salonie, - 17.900 zł. Nowa Sól, tel. 0605/22-45-10

ALFA ROMEO 156, 1999 r., 51 tys. km, 1600 ccm, srebrny metalic, skórzana tapicerka, klimatyzacja, alum. felgi, el. reg. lusterka, el. otw. szyby, ABS, zadbany, - 35.500 zł. Wrocław, tel. 0601/56-11-77

ALFA ROMEO 156, 1999/00 r., 52 tys. km, 1600 ccm, srebrny metalic, skórzana tapicerka, klimatyzacja, ABS, alum. felgi, el. reg. lusterka, el. otw. szyby, garażowany, zadbany, - 33.800 zł. Wrocław, tel. 0601/56-11-77

ALFA ROMEO 33, 1987 r., 138 tys. km, 1700 ccm, zielono-grafitowy, inst. gazowa, centr. zamek, alarm, po remoncie silnika, el. otw. szyby, ospoilerowany, - 6.000 zł lub zamienię Dzierżoniów, tel. 0606/17-73-04

ALFA ROMEO 33, 1992 r., 1700 ccm, benzyna, czarny metalic, wspomaganie kier., centr. zamek, alarm + pilot, aluminiowe felgi, el. otw. szyby, szyberdach, 5-drzwiowy, stan b. dobry, - 7.700 zł. Oleśnica, tel. 0502/73-02-83

**AMG**

AMG EAGLE, 1980 r., 4200 ccm, benzyna, brązowy, automatic, napęd 4x4, techn. sprawni, sprowadzony, - 14.500 zł. Kępno, tel. 062/781-02-60, 0601/89-10-61

**AUDI**

AUDI 100, 1979 r., 1600 ccm, benzyna, zielony, zarejestrowany, przegląd do 2004 r., do małych poprawek lakierniczych, stan dobry, - 1.300 zł. Lwówek Śląski, tel. 0503/65-88-35

AUDI 100, 1985 r., 2000 ccm, turbo D, kolor grafitowy metalic, wspomaganie kier., centr. zamek, alarm, Mul-T-Lock, RO, szyberdach, stan b. dobry, - 7.000 zł. Płock, tel. 024/260-45-58, 0501/53-19-12

AUDI 100, 1987 r., 2000 ccm, benzyna, inst. gaz., bordowy metalic, szyberdach, stan b. dobry, - 8.000 zł. Kalisz, tel. 0503/11-12-32

AUDI 100, 1989 r., 155 tys. km, 1800 ccm, benzyna + gaz, biały, stan b. dobry, - 10.800 zł. Lubin, tel. 076/844-35-22, 0604/77-39-65

AUDI 100, 1989 r., 122 tys. km, 1800 ccm, stalowy metalic, bez wypadku, II właściciel, alarm + pilot, RO, szyberdach, oznakowany, centr. zamek, 5-biegowy, - 8.600 zł. Wrocław, tel. 071/792-01-94, 0502/90-92-00

AUDI 100 "cygaro", 1990 r., 1800 ccm, biały, inst. gazowa, immobilizer, alarm, kpl. dokumentacja, zadbany, - 11.900 zł. Lubin, tel. 0602/47-28-39

AUDI 100 QUATTRO, 1990 r., 118 tys. km, 2300 ccm, benzyna, złoty metalic, relingi dachowe, aluminiowe felgi, wszystkie el. dodatki, I właściciel, sprowadzony w całości, - 7.500 zł. Oleśnica, tel. 0606/22-86-25

AUDI 100 AVANT, 1990/95 r., 220 tys. km, 2500 ccm, TDI, srebrny metalic, skórzana tapicerka, szyberdach, centr. zamek, relingi dachowe, aluminiowe felgi, stan dobry, - 13.800 zł. Wrocław, tel. 0602/29-02-65

AUDI 100 C4, 1991 r., 217 tys. km, 2000 ccm, benzyna, inst. gaz., biały, ABS, el. otw. szyby, el. otw. szyberdach, obniżony, alum. felgi, alarm + pilot, kpl. kół zimowych, stan dobry, - 19.300 zł. Kudowa Zdrój, pow. kłodzki, tel. 0504/03-12-43

AUDI 100 QUATTRO KOMBI, 1991 r., 114 tys. km, 2300 ccm, benzyna, inst. gaz., czerwony, wszystkie el. dodatki, aluminiowe felgi, sprowadzony w całości, I właściciel, stan idealny, - 8.700 zł. Olawa, tel. 0601/88-45-00

AUDI 100, 1991 r., 165 tys. km, 2300 ccm, benzyna, czerwony, inst. gazowa na gwarancji, sprowadzony w całości, kpl. dokumentacja, centr. zamek, el. otw. szyby, - 8.000 zł. Wrocław, tel. 0605/54-51-78

AUDI 100, 1991 r., 165 tys. km, 2300 ccm, benzyna, czerwony, inst. gazowa na gwarancji, sprowadzony w całości, kpl. dokumentacja, centr. zamek, el. otw. szyby, - 8.900 zł. Wrocław, tel. 0609/79-51-05

AUDI 100 C4, 1992 r., 300 tys. km, 2000 ccm, benzyna, srebrny metalic, inst. gazowa, ciemna tapicerka, szyberdach, centr. zamek, stan b. dobry, - 19.800 zł. Głogów, tel. 076/834-70-76, 0601/88-01-62

AUDI 100 QUATTRO, 1992 r., 120 tys. km, 2300 ccm, benzyna, inst. gaz., grafitowy metalic, wszystkie el. dodatki, relingi dachowe, sprowadzony w całości, - 9.000 zł. Wołów, tel. 0607/08-50-34

AUDI 100 QUATTRO KOMBI, 1992 r., 2300 ccm, benzyna, inst. gaz., granatowy, sprowadzony w całości, w kraju 2 lata, stan idealny, - 8.300 zł. Wołów, tel. 0609/93-47-21

AUDI 100, 1992 r., 188 tys. km, 2800 ccm, V6, błękitny metalic, ABS, klimatyzacja, alum. felgi, el. otw. szyby, el. reg. lusterka, centr. zamek, alarm, inst. gazowa, - 23.000 zł. Wrocław, tel. 0601/98-54-99

AUDI 100 T4, 1994 r., 2500 ccm, turbo D pełne wyposażenie oprócz skórzanej tapicerki, -

# Większa lepszą dolnośląska

**SŁOWO POLSKIE** WYCHODZI OD 1895 ROKU

**Gazeta WROCŁAWSKA**

PNIEDZIAŁEK 1 XII 2003 • Cena 1,20 zł

Wrocław 7 • Trzebnica 11 • **RADZIMY...** 16-17 • Dla kogo godziny

Zdrowie 17 • Relaks 18 • Program TV 20-21 • **SPORT** 22-24 • Dodatek 17-18 • **SPORT** 22-24 • Relacje i wyniki > 12 stron

Stonec i ciepło niż w c. Więcej w

**ZOJAN**

instalacje gazowe - montaż  
autoalarmy, autoszyby  
nowość - wtryski gazu  
ul. Legnicka 56, Wrocław  
tel. 071/373-48-92

AUDI 100, 1979 r., 1600 ccm, benzyna, - 1.100 zł. Wrocław, tel. 0506/35-16-07

AUDI 100, 1982 r., 1600 ccm, benzyna, seledynowy, 4-drzwiowy, 4-biegowy, - 2.000 zł. Chojnów, tel. 076/819-65-57

AUDI 100 CC, 1985 r., 150 tys. km, 2000 ccm, diesel, srebrny metalic, hak, el. reg. lusterka, alum. felgi 16" nowe, poduszka pow., wnętrze z modelu C4, welurowa tapicerka jasna, 4 zagiłki, podłokietnik, po remoncie silnika, centralny zamek, stan b. dobry, - 8.300 zł lub zamienię na inny, może być uszkodzony, Chelmsko Śl., tel. 0693/34-14-13

29.000 zł. Grodków, pow. brzeski, tel. 0604/56-56-68

AUDI 100 C4 AVANT, 1994 r., 2600 ccm, zielony metalic, klimatyzacja, ABS, el. otw. szyby, 2 poduszki pow., - 26.000 zł lub zamienię na tańszy. Nysa, tel. 0603/32-61-73

AUDI 100 C4, 1994 r., 2300 ccm, benzyna, inst. gaz., ciemnozielony, szyberdach, hak, el. otw. szyby, el. reg. lusterka, ABS, wspomaganie kier., drewniane dodatki, stan idealny, - 27.800 zł lub zamienię na inny. Świdnica, tel. 074/850-27-46

AUDI 80 B4, 107 tys. km, 2000 ccm, ABS, centr. zamek + pilot, alum. felgi + kpl. kół zimowych,

garażowany, po wymianie paska rozrządu, kpl. klocków hamulcowych, stan idealny, - 18.000 zł., tel. 0603/85-12-77 po godz. 16

AUDI 80, 1977 r., 1300 ccm, benzyna, niebieski, bez korozji, - 1.700 zł. Kłodzko, tel. 0603/86-72-00

AUDI 80, 1980 r., 1300 ccm, benzyna brak przeglądu i OC, stan dobry, - 1.500 zł. Marcinowice, pow. jaworski, tel. 076/872-85-39, 0606/51-86-36

AUDI 80, 1980 r., 190 tys. km, 1800 ccm, benzyna, inst. gaz., wiśniowy, aluminiowe felgi, szyberdach, - 1.700 zł. Wrocław, tel. 071/348-03-68, 0605/52-56-63

AUDI 80, 1983 r., 172 tys. km, 1600 ccm, diesel, biały, bez wypadku, 4 zagiłki, po wymianie paska rozrządu, filtru, oleju, amortyzatorów i łożysk, hak, garażowany, - 5.200 zł. Namysłów, tel. 0695/42-19-26

AUDI 80 COUPE, 1985 r., 170 tys. km, 2200 ccm, benzyna, inst. gaz., srebrny metalic, do małych poprawek blacharsko-lakierniczych, - 2.300 zł. Świebodzin, tel. 0601/74-36-52

AUDI 80 GTE, 1986 r., 270 tys. km, 1800 ccm, benzyna, inst. gaz., czarny metalic, inst. gazowa na gwarancji, kpl. kół zimowych, alum. felgi 15", kubelkowe fotele, dodatkowe zegary, po konserwacji, stan b. dobry, - 6.400 zł. Jelenia Góra, tel. 0503/58-04-79

AUDI 80 B3, 1987 r., 190 tys. km, 1800 ccm, pełny wtrysk, popielaty metalic, RO + głośniki, dużo nowych części, - 9.500 zł. Iłowa, pow. zagański, tel. 0691/82-43-93

AUDI 80, 1989 r., 1900 ccm, diesel, błękitny, centr. zamek, szyberdach, wspomaganie kier., alarm, - 13.300 zł. Bolesławiec, tel. 075/734-21-91

AUDI 80 B3, 1989 r., 1600 ccm, diesel, granatowy, I właściciel, RO, zadbany, stan dobry, - 12.400 zł w rozliczeniu może być Fiat Cinquecento Dzierżoniów, tel. 0504/02-92-12

AUDI 80, 1990 r., 1600 ccm, TDI, wiśniowy metalic, ospoilerowany, alum. wspomaganie kier., skórzana tapicerka, aluminiowe felgi, zadbany, - 14.000 zł. Wrocław, tel. 071/311-48-28, 0603/49-98-65

AUDI 80 B4, 1991 r., 2000 ccm, benzyna, inst. gaz., ciemno-grafitowy, alarm, ABS, wspomaganie kier., el. otw. szyby, szyberdach, alum. felgi 205/55/16, sportowy wygląd, zderzak od modelu cabrio + halogeny, grill Kamei, centr. zamek, ciemne szyby, ciemna tapicerka, dzielona i otw. tylna kanapa, kpl. kół zimowych, stan techn. b. dobry, cena - 22.300 zł. Lubań, tel. 0501/46-64-60

AUDI 80, 1991 r., 140 tys. km, 1900 ccm, diesel, szary metalic, centr. zamek, RM, szyberdach, - 14.600 zł. Strzegom, tel. 074/844-27-58, 0604/29-43-83

AUDI 80 B3, 1991 r., 1800 ccm, benzyna, inst. gaz., błękitny metalic, hak, do drobnych poprawek, - 11.400 zł. Strzegom, tel. 074/855-34-44, 0692/72-89-52

AUDI 80 B3 COMFORT EDITION, 1991 r., 200 tys. km, 1600 ccm, TDI, perłowoczarny, welurowa tapicerka, wspomaganie kier., szyberdach, zielone szyby, roleta, alum. felgi, zawie-

szenie z wersji B4, stan idealny, garażowany, - 20.000 zł. Wrocław, tel. 0506/69-65-94

AUDI 80 B4, 1991/92 r., 183 tys. km, 1900 ccm, turbo D, ciemnozielony, sprowadzony w całości w 99 r., I właściciel w kraju, ABS, el. reg. reflektory, el. otw. szyberdach, wspomaganie kier., centr. zamek + pilot, alarm, odcięcie zapłonu, RO Sony, halogeny, hak, kpl. dokumentacja, garażowany, opony zimowe, stan

AUDI 80 B4, 1992 r., 140 tys. km, 2000 ccm, benzyna, zielony metalic, ABS, centr. zamek, el. otw. szyberdach, el. reg. lusterka, klimatyzacja, wspomaganie kier., el. reg. reflektory, alarm, welurowa tapicerka, 2 kpl. kół, hak, immobilizer, stan b. dobry, - 19.900 zł. Nowa Sól, tel. 0508/05-41-58

AUDI 80 B4, 1992 r., 20 tys. km, 2000 ccm, benzyna, inst. gaz., czarny, ABS, el. otw. szy-

**LOMBARD - NATYCHMIASTOWE POŻYCZKI POD ZASTAWĄ SAMOCHODÓW I NIERUCHOMOŚCI**

NAJNIŻSZE OPROCENTOWANIE

TEL. (071) 344 22 26, 0505 710 133

b. dobry, - 22.300 zł. Głogów, tel. 076/834-83-01

AUDI 80 B4, 1992 r., 190 tys. km, 1900 ccm, TDI, czarny metalic, alarm + pilot, centr. zamek, ABS, kpl. dokumentacja, - 22.700 zł. Legnica, tel. 076/850-62-20

berdach, wspomaganie kier., centr. zamek, oryginalny hak, RM, po remoncie zawieszania, - 20.000 zł. Nysa, tel. 077/439-76-08, 0607/84-23-52

AUDI 80 B4, 1992 r., 1900 ccm, turbo D, czarny metalic, el. otw. szyby, el. reg. lusterka, szy-

**AUTO SERWIS**

ZDROWE AUTO - ZDROWE CENY

DŁUGOLETNI DOŚWIADCZENIE W ZAWODZIE MECHANICY Z CERTYFIKATAMI PRODUCENTÓW

**FIAT • ALFA • LANCIA**

53-013 Wrocław, ul. Partynicka 21  
tel. 071/795-77-37, 0-691 757 357

WYMIANA OLEJU MOBIL  
KOMPLEKSOWE NAPRAWY, WYMIANA ROZRZĄDÓW, SPRZĘGIEL  
PRZEGLĄDY OKRESOWE, SPRZEDAŻ CZĘŚCI  
WYMIANA I SPRZEDAŻ OPON  
ALFA ROMEO 145, 146, 155, 156, 166  
FIAT PUNTO, MAREA, SEICENTO, BRAVO, BRAVA, LANCIA

**OGŁOSZENIE W PRASIE NIEMIECKIEJ**

Informujemy, że za pośrednictwem naszego wydawnictwa możecie Państwo zamieścić swoją reklamę lub płatne ogłoszenie w niemieckiej gazecie ogłoszeniowej *Such & Find*. Gazeta ukazuje się na terenie wschodnich Niemiec w każdy czwartek w nakładzie 40.000 - 50.000 egzemplarzy.

**Ceny ogłoszeń i reklam:**

- ogłoszenie drobne - 6 zł brutto, bez grafiki, do 240 znaków maszynowych
- ogłoszenie ramkowe 1 cm<sup>2</sup> - 2,60 + VAT

Każdy reklamodawca umieszczający ogłoszenie w ramce równocześnie w dwóch tytułach, tj. w *Autogieldzie Dolnośląskiej* i *Such & Find* otrzymuje 20% rabatu na reklamę w gazecie niemieckiej.

**Dalsze informacje:**  
PPIU „Stymar”, ul. Kościuszki 135, Dział Reklamy: tel. 071/346-94-94



**SOMERW LECH WABNIC**  
**Autoalarmy**  
**Blokady skrzyń biegów**  
**Haki holownicze**  
 Wrocław, ul. Rzeźna 20  
 tel./fax 071/329-71-64, 324-17-15

berdach, - 21.200 zł. Oleśnica, tel. 0503/73-80-68

**AUDI 80 B4**, 1992/93 r., 99 tys. km, 1900 ccm, TDI, zielony metalic, bez wypadku, w kraju 2 tygodnie, szyberdach, centr. zamek, wspomaganie kier., welurowa tapicerka, ABS, stan techn. idealny, - 26.300 zł. Kłodzko, tel. 074/867-15-10, 0601/77-47-21

**AUDI 80 B4 AVANT**, 1994 r., 175 tys. km, 1900 ccm, turbo D, perłowobordowy, szyberdach, wspomaganie kier., relingi dachowe, ABS, alum. felgi, centr. zamek + pilot, alarm, el. reg. lusterka, hak holowniczy, blokada skrzyni biegów, - 24.500 zł., tel. 0508/75-00-03

**AUDI 80 B4**, 1994 r., 2000 ccm, benzyna, bordowy metalic, wspomaganie kier., centr. zamek, ABS, el. otw. szyberdach, poduszka pow., inst. gazowa w miejscu koła zapasowego, - 21.400 zł., możliwe raty. Strzegom, tel. 074/855-34-44

**AUDI 80 B4 AVANT**, 1994 r., 1900 ccm, TDI, wiśniowy metalic, wspomaganie kier., wszystkie el. dodatki, szyberdach, klimatyzacja, poduszka pow., ABS, alum. felgi, relingi dachowe, roleta bagażnika, książka serwisowa, zadbane, stan techn. b. dobry, - 28.900 zł lub zamienię. Zielona Góra, tel. 0607/04-97-71

**AUDI A3**, 1997 r., 93 tys. km, 1800 ccm, benzyna, srebrny, pełne wyposażenie oprócz skórzanej tapicerki, stan b. dobry, - 36.500 zł. Twardogóra, tel. 0603/40-26-74, 0609/83-45-01

**AUDI A4**, 1995 r., 145 tys. km, 1800 ccm, 20V, czarny metalic, ABS, wspomaganie kier., centr. zamek, el. otw. szyby, el. reg. lusterka, klimatronic, RO Audi + 6 głośników, czarna tapicerka + srebrne dodatki, instalacja gazowa, w kraju od 2 lat, - 32.000 zł. Wrocław, tel. 0609/61-48-14

**AUDI A4**, 1996 r., 105 tys. km, 1900 ccm, TDI, czerwony, ABS, blokada skrzyni biegów, alarm, centr. zamek, el. reg. lusterka, el. otw. szyby, poduszki pow., klimatyzacja, - 37.000 zł. Pęgów, tel. 071/310-75-79

**AUDI A4**, 1996/97 r., 105 tys. km, 1900 ccm, TDI, czerwony, ABS, centr. zamek, poduszka pow., klimatyzacja, el. otw. szyby, el. reg. lusterka, blokada skrzyni biegów, alarm, - 37.000 zł. Pęgów, tel. 071/310-75-79

**AUDI A4**, 2001 r., 17 tys. km, 1900 ccm, TDI, perłowoczarny, ESP, ABS, ASR, 6 poduszek pow., klimatronic, komputer, wszystkie el. do-

**ZABEZPIECZENIA SAMOCHODOWE**

montaż blokad skrzyni biegów



montaż alarmów, znakowanie pojazdów  
**PROMOCJA DO 30 LISTOPADA RATY!**

Wrocław, al. Kasprzycza 100  
 tel. 071/372-64-70, 0-501 272 181

datki, - 50.000 zł. Polkowice, tel. 0697/15-24-93

**AUDI A4**, 2001 r., 40 tys. km, 1900 ccm, TDI, niebieski metalic, kupiony w salonie, I właściciel, serwisowany, klimatronic, ABS, ASR, RO,

6 poduszek pow., wspomaganie kier., el. reg. lusterka, el. otw. szyby, alarm, centr. zamek, immobilizer, halogeny, alum. felgi, - 96.900 zł. Wałbrzych, tel. 0609/58-21-88

**AUDI A6**, 1994 r., 2000 ccm, benzyna, inst. gaz., czarny, I rejestracja w 1995 r., klimatronic, 2 poduszki pow., el. otw. szyby, szyberdach i reg. lusterka, automatic, RO, alum. felgi, opony zimowe, jasna tapicerka, - 31.500 zł., tel. 0506/02-40-84

**AUDI A6 AVANT**, 1996 r., 128 tys. km, 1800 ccm, 20V, biały, el. reg. lusterka, el. otw. szyby, klimatronic, immobilizer, wspomaganie kier., ABS, RO z CD, ciemne szyby, alum. felgi, centr. zamek, alarm, blokada skrzyni biegów, 2 kpl. kół (opony letnie i zimowe), stan idealny, - 35.000 zł. Zgorzelec, tel. 0601/89-64-16

**AUDI A6 AVANT**, 1996 r., czarny, pełne wyposażenie, skórzana tapicerka, klimatronic, I właściciel, kupiony w salonie w kraju, - 44.500 zł. Zielona Góra, tel. 0502/42-91-02

**AUDI A6**, 1997 r., 90 tys. km, 2400 ccm, V6, srebrny metalic, klimatyzacja, alum. felgi 17" + koła zimowe, wszystkie el. dodatki, - 54.000 zł. Dzierżoniów, tel. 0603/71-37-12

**AUDI A6**, 1997 r., 225 tys. km, 2500 ccm, turbo D, zielony metalic, pełne wyposażenie, klimatyzacja, skórzana tapicerka, - 42.000 zł. Kłodzko, tel. 074/867-82-78, 0608/50-70-19

**AUDI A6**, 1999 r., 140 tys. km, 1900 ccm, turbo D, grafitowy metalic, 4 poduszki pow., klimatyzacja podwójna, alum. felgi, bez wypad-

ku, stan b. dobry, - 69.000 zł. Bielawa, tel. 074/833-13-00, 0604/44-36-14

**AUDI A6**, 2000 r., 130 tys. km, 1900 ccm, TDI, siłkowy metalic, 110 KM, pełne wyposażenie, beżowa skórzana tapicerka, - 82.000 zł. Bolesławiec, tel. 0609/81-45-75

**AUDI A6 AVANT**, 2001 r., 130 tys. km, 1900 ccm, TDI, 130 KM, granatowy metalic, pełne wyposażenie, bez nawigacji, nieeksploatowany w kraju, kpl. dokumentacja, stan b. dobry, zdjęcia do wglądu, - 85.000 zł. Świdnica, tel. 0603/92-74-77

**AUDI A6**, 2002 r., 30 tys. km, 2500 ccm, TDI, szary metalic, klimatronic, RO + głośniki, aluminiowe felgi, podgrz. siedzenia, 6 poduszek pow., stan b. dobry, - 131.000 zł. Wrocław, tel. 071/797-87-41, 0501/72-62-57

**AUDI COUPE**, 1986 r., 2200 ccm, benzyna, złoty, nowa instalacja gazowa, aluminiowe felgi, szyberdach, wspomaganie kier., sportowa kierownica, dużo nowych części, - 8.800 zł. Głuszyca, pow. wałbrzyski, tel. 0607/10-85-76

**BMW**

**BMW 316 i**, 1989 r., 155 tys. km, 1600 ccm, benzyna, inst. gaz., czerwony, welurowa tapicerka, centr. zamek, el. reg. lusterka, RO + głośniki, bez wypadku, ważny przegląd i OC,

- 12.900 zł. Kłodzko, tel. 074/807-01-96, 0604/10-88-96

**BMW 316 i**, 1991 r., 176 tys. km, 1600 ccm, wtrysk, czarny metalic, silnik M-40, wspomaganie kier., wyposażenie elektryczne, obniżony, szyberdach, alum. felgi, RO, 120 KM, bez wypadku, - 10.500 zł lub zamienię na tańszy. Polkowice, tel. 0501/20-96-10

**BMW 316 E-30**, 1991 r., 130 tys. km, 1600 ccm, benzyna, bordowy, rok w kraju, el. reg. lusterka, obniżony, alum. felgi 15", I właściciel, RO, zadbane, atrakcyjny wygląd, stan b. dobry, kompletna dokumentacja, - 11.400 zł. Kłodzko, tel. 0607/70-54-02

**BMW 316 E-36**, 1991 r., czarny metalic, el. otw. szyby, bez wypadku, kpl. dokumentacja, stan idealny, - 19.700 zł. Wrocław, tel. 0697/19-02-67

**BMW 316 E-36**, 1991/92 r., bordowo-metalic, centr. zamek, alarm, ABS, el. otw. szyby, el. reg. lusterka, szyberdach, kupiony w salonie, stan dobry, - 19.000 zł. Opole, tel. 077/457-04-31 po godz. 20, 0604/65-15-75

**BMW 316 COUPE**, 1994 r., 146 tys. km, 1600 ccm, benzyna, inst. gaz., szary metalic, wspomaganie kier., centr. zamek, ABS, alarm, kupiony w kraju, II właściciel, - 24.800 zł. Opole, tel. 077/456-50-92

**BMW 318**, 1980 r., niebieski, alum. felgi, zadbane + drugi silnik, - 1.000 zł. Gubin, tel. 0601/94-47-34

**www.unfallwagenshop.de**

posiadamy dwa place, samochody bezwypadkowe i uszkodzone, osobowe, terenowe, transportery, ciągniki siodłowe, przyczepy, również pojazdy luksusowe

Schimmelmannstr. 163, 22043 HAMBURG-JENFELD

tel.: +4940/ 6681109, fax: +4940/ 6681556 / mówimy po polsku/ tel.: +4940/ 66978595, fax: +4940/ 66978596

**e-mail:unfallwagen@online.de**



MAN LE180C 07/2001r. 100 tys. km., winda załadownicza, kabina sypialna 12.000 euro



MB A 160 10/99r. 75KW 32tys. km., el. odkrywany dach, ESP, ABS, podgrzewane siedzenia, alu. felgi, wszystkie poduszki o.k. 5.500 euro



MAN TG 410A 07/2002r. klimatyzacja, ABS, ASR, pełna el., ks. serwisowa, 25.500 euro



BMW R1150R 2001r. 84KM 15 tys. km. Yamaha 600 70KW 5/02r., 4 tys. km., 1-y właściciel 5.450 euro 3.450 euro



MAN 8.163 FL/BL L2000 114KW 07/96r. skrzynia ład.: 4100x2200x2400 cm lekko uszk., chłodnia Thermo King, przystosowany do przewozu mięsa 12.500 euro



Seat Leon 1,9 Tdi 90KM 7/2000r. klimatronic, 1-y właściciel 50 tys. km. pełna el. 6.950 euro



Renault Clio 1,5 DCI 6/02r. klimatyzacja, boczna poduszka otwarta, el. szyby, lusterka, komputer 5.900 euro



Ford Focus 1,6i 75KW 8/01r. 1 tys. km.!!!, klimatyzacja, pełna el., ABS 5.100 euro



MB E 200 CDI 6/2000r. automatic, wszystkie poduszki o.k., klimatyzacja, 160 tys. km. ks. serwisowa, tempomat 9.900 euro



Ford Transit FT 330 90KM 6/2000r. 160 tys. km., ABS, radio 10.900 euro netto



VW T4 2,5 Tdi 12/99r. 160 tys. km., 1-a reka, immobiliser, serwo 8.500 euro netto



MB Vito 113 L (Gaz, butla -140 l.) 129KM 8/00r. 9-osobowy, 2x alrbag, abs, alu. felgi, hak, centralny zamek 10.900 euro netto

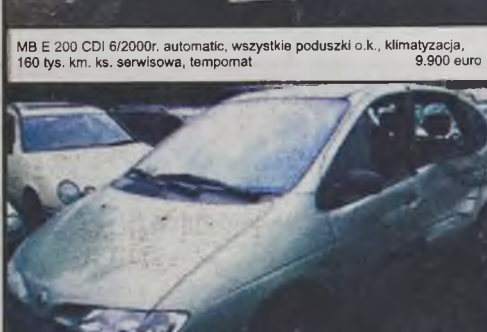

Renault Megane Scenic 1,6 16V instalacja gazowa 98r. klimatyzacja, 80 tys. km., lekko uszk. lewy bok, wszystkie poduszki całe 5.900 euro



Ford Fiesta 1,3 37KW 5/01r. poduszki o.k. 3.700 euro



Peugeot 206 2.0L Sport Kombi 10/02r. 5 tys. km., klimatronic, serwowotronic, pełna el., 4x airbag, alu. felgi, światła przeciwmgielne, sportowy pakiet wyposażenia, lekko uszk. bok, cena nowego 21.900 euro 8.950 euro

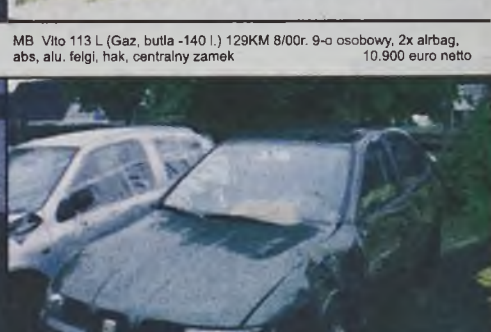

Seat Toledo 1,9 TDI 110KM 10/2002r. 3.500 km., 1-a boczna poduszka otwarta, 3 x o.k., klimatronic, pełna el. 8.900 euro

**www.autohausrahlau.de**



**AUTA PROSTO Z UBEZPIECZALNI BEZ POŚREDNIKÓW!!!  
WSPÓŁPRACUJEMY WG OFICJALNEJ UMOWY Z FIRMĄ UBEZPIECZENIOWĄ**

PALCARS.P65

# "PALCARS"

[www.palcars.gratka.pl](http://www.palcars.gratka.pl)

**NAJNIŻSZE CENY! CODZIENNE DOSTAWY AUT USZKODZONYCH I CAŁYCH!!!  
AUTA ZAREJESTROWANE W POLSCE!**

**NAJWIĘSZY WYBÓR I PLAC Z AUTAMI USZKODZONYMI NA DOLNYM ŚLĄSKU!!!**

**PONAD 80 AUT NA PLACU!!!**

**DO CIĄGŁEJ SPRZEDAŻY!**

Wrocław, ul. Swojczycka 99 (1000 m za mostem na Odrze,  
przy przejeździe kolejowym)

tel/fax 071/348-34-78 lub 348-26-11

tel. NON STOP 0-601 70 76 45 lub 0-601 77 61 54

Czynne pn. - pt. od 8.00 - 17.00, Sobota 8.00 do 14.00

**ZAPRASZAMY NA PLAC!!!**

**ZAPEWNIAMY TRANSPORT!!!**

E-mail: [palcars@wp.pl](mailto:palcars@wp.pl)

Pełna oferta ze zdjęciami w internecie: [www.palcars.gratka.pl](http://www.palcars.gratka.pl)



**AUDI A3**, 2001 r., 1600 ccm, 16V, czarny metalic, uszkodzony lewy bok, kupiony w salonie, homologacja, 5-drzwiowy, bogate wyposażenie, I właściciel, kpl. dokumentacja, - 35.980 zł brutto.  
F8108043



**ALFA ROMEO 156**, 1998 r., 1600 ccm, 16V, Twin Spark, bordowy, kupiony w salonie, uszkodzony, klimatyzacja, inst. gazowa, - 18.800 zł.  
F8108053



**ALFA ROMEO 166**, 1999/00 r., 2500 ccm, V6, 24V lekko nadpalony osprzęt silnika, pełne wyposażenie oprócz skórzanej tapicerki, kupiony w salonie w kraju, I rejestracja w 2000 r., koszt naprawy ok. 7.000 zł, - 39.900 zł.  
F8108063



**BMW 750 iA**, 1995/96 r., 5400 ccm, V12, E-36 wszystkie możliwe dodatki, uszkodzony silnik, możliwość załatwienia silnika ze skrynią Tiptronic z 1999 r., - 43.000 zł.  
F8108073



**CITROEN C15**, 2000 r., 1800 ccm, diesel, biały, 5-osobowy, uszkodzony prawy bok, z salonu, el. otw. szyby, RO, zarejestrowany, faktura VAT - 8.500 brutto oraz Citroen C15, 1998 r., diesel, poobijany, cena do uzgodnienia.  
F8108083



**DAEWOO MATIZ**, 1999 r., biały, uszkodzony delikatnie, homologacja fabryczna, faktura VAT - 10.200 zł oraz Daewoo Matiz Top, 1999 r., złoty, po dachowaniu - 10.500 zł, Matiz van, 2000 r., uszkodzony przód - 9.200 zł.  
F8108093



**DAEWOO TICO SX**, 1998 r., biały, uszkodzony lewy bok, I właściciel, el. otw. szyby, centralny zamek, zarejestrowany, - 4.600 zł.  
F8108103



**FIAT STILO**, 2002 r., 3 tys. km, 1200 ccm, 16V lekko uszkodzony, techn. sprawny, używany 1 miesiąc, bardzo bogate wyposażenie, z salonu, - 32.500 zł w ofercie inne Fiaty, Punto, Seicento, Uno, Stilo.  
F8108113



**FIAT PUNTO II**, 2001 r., biały, 2 szt., lekko uszkodzone, inst. gazowa, homologacja na ciężarowy, kpl. dokumentacja, z salonu, faktura VAT, - 16.500 zł i 17.500 zł brutto.  
F8108123



**FIAT SEICENTO**, 1999 r., 900 ccm, biały, uszkodzony prawy przód, - 8.900 zł.  
F8108133



**FORD ESCORT CLX**, 1997 r., 1400 ccm, czerwony, szyberdach, hak, bez wypadku, stan b. dobry - 8.500 zł oraz Ford Escort CL, 1300 ccm, 1997 r., niebieski, uszkodzony lewy bok, z salonu, zarejestrowany 8.200 zł.  
F8108143



**FORD TRANSIT BANKOWÓZ**, 1996 r., 2500 ccm, turbo D, niebieski, uszkodzony lewy przód, 5-osobowy, opancerzony, podwójne szyby, klimatyzacja, ogniodoporny sejf, kupiony w salonie, koszt przeobrażenia na bankowóz w serwisie 42.500 zł, faktura VAT, kpl. dokumentacja, - 24.000 zł.  
F8108153



**FORD TRANSIT**, 1996 r., 2500 ccm, turbo D po pożarze kabiny, kpl. dokumentacja, zarejestrowany, faktura VAT - 12.900 zł brutto oraz Transit bankowóz z 1996 r., uszkodzony lewy przód, opancerzony, klimatyzacja, 5-osobowy, 24.000 zł brutto.  
F8108163



**FORD MONDEO SEDAN Ghia**, 2000/01 r., 2000 ccm, granatowy, przetarte boki, z salonu, model 2001 r., 4 poduszki pow., klimatronic, alum. felgi i inne dodatki, - 38.500 zł.  
F8108173



**FORD MONDEO KOMBI Ghia**, 1999/00 r., 2500 ccm, V6, ciemnozielony metalic, klimatyzacja, pełne wyposażenie el., ABS, wspomaganie kier., alarm, centralny zamek, uszkodzony silnik i minimalnie dach, z salonu, homologacja na ciężarowy, - 25.500 zł brutto.  
F8108183



**FORD FIESTA FLAIR**, 1997 r., 1200 ccm, 16V, czerwony, po pożarze tyłu i wnętrza, silnik cały, kpl. dokumentacja, zarejestrowany, - 6.900 zł.  
F8108193



**FORD SIERRA LX**, 1989/90 r., 2000 ccm, wirysk, biały, szyberdach, hak, bez wypadku, stan b. dobry - 8.500 zł oraz Ford Escort CL, 1300 ccm, 1997 r., niebieski, uszkodzony lewy bok, z salonu, zarejestrowany 8.200 zł.  
F8108203



**HYUNDAI PONY GL SEDAN**, 1991/92 r., 1500 ccm, benzyna, inst. gaz., zielony metalic, II właściciel, uszkodzony delikatnie zderzak i błotnik, w ciągłej eksploatacji, opłacony, - 6.300 zł.  
F8108213



**HYUNDAI ACCENT**, 2000/02 r., 1300 ccm, czerwony, I rejestracja i sprzedaż w salonie w 2002 r., bogate wyposażenie, mocno uszkodzony bok, - 11.500 zł.  
F8108223



**KIA K2700**, 2000/01 r., 67 tys. km, 2700 ccm, diesel, biały, izoloterma, 290 x 200 x 200 cm, z salonu, serwisowany, uszkodzona lewa strona, 3-osobowy, kpl. dokumentacja, faktura VAT, - 19.900 zł brutto.  
F8108233



**MERCEDES 160 A-KLASSE**, 1999 r., 90 tys. km, granatowy, stan idealny, II właściciel, kupiony w salonie w kraju, po tuningu optycznym, niebieskie lampy przednie, tyłne czarne, ciemna szyba, alum. felgi, 4 poduszki pow., centralny zamek, alarm, pełne wyposażenie el., atrakc. wygląd \* nowa klimatyzacja do zamona, - 46.000 zł lub zamiennie na BMW 5, 7, Mercedes E-Klasse.  
F8108243



**MERCEDES 170 CDI LONG**, 2002 r., 11 tys. km, granatowy metalic, lekko uszkodzony prawy bok, techn. sprawny, kupiony w salonie, I właściciel, serwisowany, bogate wyposażenie, kpl. dokumentacja, - 48.500 zł.  
F8108253



**MERCEDES 207 D**, 1985 r., biały, do remontu blacharki, zarejestrowany, faktura VAT, - 5.900 zł brutto.  
F8108263

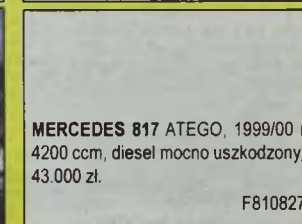

**MERCEDES 817 ATEGO**, 1999/00 r., 4200 ccm, diesel mocno uszkodzony, - 43.000 zł.  
F8108273

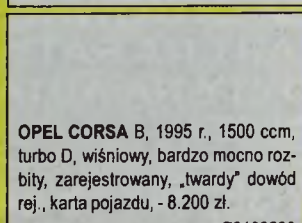

**OPEL CORSA B**, 1995 r., 1500 ccm, turbo D, wiśniowy, bardzo mocno rozbity, zarejestrowany, „twardy” dowód rej., karta pojazdu, - 8.200 zł.  
F8108283



**OPEL ASTRA II KOMBI**, 1999 r., 1400 ccm, 16V, Ecotec, biały, alum. felgi, centralny zamek, klimatyzacja, ABS, wspomaganie kier., 4 poduszki pow. (niewystzielone), uszkodzony delikatnie przód i dach, techn. sprawny, homologacja, faktura VAT, - 21.500 zł brutto.  
F8108293



**PEUGEOT 605 SVDT**, 1992 r., 2200 ccm, 12V, ciemnozielony, rozbity przód i lewy tył, bogate wyposażenie, dużo nowych części, - 8.500 zł.  
F8108303



**RENAULT TWINGO EXPRESSION**, 2002/03 r., 1200 ccm, 16V, bordowy, po dachowaniu, kupiony w salonie, I właściciel, kpl. dokumentacja, zarejestrowany, - 12.900 zł.  
F8108313



**ROVER 218 SDE**, 1995 r., 1900 ccm, TDI, bordowy metalic, bogate wyposażenie, uszkodzony lekki przód i tył, poobijany, - 8.900 zł.  
F8108323



**SKODA FELICIA PICK-UP**, 990 tys. km, 1300 ccm, zielony, uszkodzony dach i lekko prawy przód, kpl. dokumentacja, zarejestrowany, - 8.600 zł brutto.  
F8108333



**SKODA FELICIA LXI KOMBI**, 1999 r., biały, uszkodzony przód, homologacja - 12.200 zł, Skoda Felicia 1600 LXI, 1999/00 r., uszkodzony przód i tył - 13.500 zł, w ofercie inne Skody.  
F8108343



**SEAT CORDOBA**, 1994 r., 1600 ccm, biały, po kradzieży, została goła karoseria, kpl. dokumentacja, „twardy” dowód rej., karta pojazdu, - 6.900 zł.  
F8108353



**TOYOTA COROLLA KOMBI**, 1999 r., 1400 ccm, 16V, biały, uszkodzony lekko przód, z salonu, I właściciel, - 21.900 zł.  
F8108363



**TOYOTA YARIS BASE VAN**, 2003 r., 20 tys. km, 1000 ccm uszkodzony lewy przód, 5-drzwiowy, z salonu, - 23.500 zł brutto.  
F8108373



**VOLVO V40 KOMBI**, 1999/00 r., 2000 ccm, 16V, srebrny, najbogatsze wyposażenie, kupiony w salonie, I właściciel, uszkodzony tył, poobijany, kpl. dokumentacja, - 31.000 zł faktura VAT.  
F8108383



**VOLVO S70**, 1997/98 r., 2500 ccm, 20V, zielony metalic, z salonu, stan idealny, klimatyzacja, inst. gazowa, pełne wyposażenie el., ABS, alarm, centralny zamek, RO, CD, kpl. dokumentacja, serwisowany, - 47.000 zł.  
F8108393

**Prowadzimy skup aut uszkodzonych za gotówkę, tel. 0-601 217 542 lub 0-691 799 011**



**Przedsiębiorstwa Budowlano Montażowe „KMN” sp. z o.o.**  
sprzeda następujące pojazdy i maszyny:

Lp.	Marka, typ	Rok prod.	Cena [zł]
1.	Żuk A 111H	1996	3910
2.	Żuk A 07H	1997	5 100
3.	Naczepa Brandys BBS NV 30.23.20	1985	6 120
4.	Samochód skrzyniowy Star 200	1990	6 800
5.	Samochód ciężarowy Man 8.150	1993	22 950
6.	Star 061 - dźwig	1981	3 060
7.	Fiat 126p	1997	3 230
8.	Fiat 126p	1998	3 145
9.	Sprężarka M-37	1990	9 180
10.	Agregat prądowocowy ZP 5200	1989	9 350
11.	Agregat sprężarkowy Professional	2000	1 700
12.	Półautomat spawalniczy Midimagster 1603		1 700

Szczegółowe informacje można uzyskać pod nr. tel. (074) 840-29-49 lub (074) 846-53-50, Biuro Syndyka, ul. Solicka 6, 58-310 Szczawno Zdrój, www.syndyk.of.pl

**BMW 318**, 1982 r., 170 tys. km, 1800 ccm, wtrysk, zielony, hak, el. reg. lusterka, stan b. dobry, - 3.800 zł. Wrocław, tel. 0691/25-68-09

**BMW 318 i**, 1988 r., 150 tys. km, 1800 ccm, benzyna, inst. gaz. el. reg. lusterka, alum. felgi, atrakcyjny wygląd, - 10.500 zł. Nowa Wieś Grodziska, tel. 076/877-59-93, 076/877-55-36

**BMW 318 i**, 1992 r., 17 tys. km, 1800 ccm, benzyna, grafitowy, instalacja gazowa za 3.500 zł, stan b. dobry, garażowany, właściciel niepalący, skórzana tapicerka i kierownica Personal, białe zegary, obniżony, alum. felgi 16", el. reg. lusterka, el. otw. szyby i szyberdach, zderzaki od M3, przerobiony na M3, - 20.000 zł. Syców, pow. oleśnicki, tel. 0503/39-63-25

**BMW 318**, 1992 r., 180 tys. km, 1800 ccm, benzyna, inst. gaz., biały, katalizator, automat, 6-biegowy, stan b. dobry, - 14.500 zł. Głogów, tel. 076/835-79-59, 0501/43-00-31

**BMW 318 COUPE**, 1992 r., 1800 ccm, benzyna, srebrny metalic, centr. zamek, el. otw. szyby, el. reg. lusterka, podgrz. siedzenia, roleta bagażnika, ciemne szyby, obniżony, - 25.500 zł. Polkowice, tel. 0601/56-67-18

**BMW 318 KOMBI**, 1996 r., 131 tys. km, 1800 ccm, TDS, czarny metalic, klimatronic, 2 poduszki pow., aluminiowe felgi, wspomaganie kier., roleta bagażnika, RO, obrotomierz, dzielona tylna kanapa, I właściciel, el. otw. szyby, serwisowany, w kraju od 2 lat, kpl. dokumentacja, - 36.800 zł, możliwe raty. Kłodzko, tel. 0506/04-36-66

**BMW 320 E-30**, 1984 r., 240 tys. km, 2000 ccm, wtrysk, srebrny metalic, el. reg. lusterka, szyberdach, obniżony, inst. gazowa, - 7.500 zł. Wrocław, tel. 0691/31-11-02

**BMW 320 E-30**, 1986 r., 170 tys. km, 2000 ccm, benzyna, biały, inst. gazowa, komputer, szyberdach, aluminiowe felgi, el. reg. lusterka, kpl. kół zimowych, - 9.000 zł. Nowa Sól, tel. 0609/30-33-35

**BMW 320**, 1991 r., 154 tys. km, 2000 ccm, 24V, czerwony, klimatyzacja, wspomaganie kier., centr. zamek, alum. felgi, obniżony, ospoilerowany, RO, stan b. dobry, - 21.400 zł lub zamienię. Boguszów-Gorce, tel. 074/844-27-58, 0604/29-43-83

**BMW 320 i**, 1991 r., 120 tys. km, 2000 ccm, 24V, czerwony, alarm, immobilizer, el. otw. szyby i reg. lusterka, szyberdach, centr. zamek, RO z CD, sportowy ukł. wydechowy, alum. felgi 17" z rantem, atrakcyjny wygląd, - 19.500 zł lub zamienię. Wrocław, tel. 071/351-90-41, 0506/44-33-65

**BMW 320**, 1991/92 r., 2400 ccm, turbo D, srebrny metalic, ABS, wszystkie el. dodatki, szyberdach, alum. felgi, centr. zamek, radio, stan dobry, - 13.500 zł. Leszno, tel. 0503/08-16-17

**BMW 320 E-36**, 1996 r., 47 tys. km, 2000 ccm, benzyna, srebrny metalic, mało eksploatacyjny, automat, alum. felgi, centr. zamek, el. otw. szyby i szyberdach, - 28.000 zł. Wrocław, tel. 0609/09-86-09

**BMW 324 KOMBI**, 1990 r., 187 tys. km, 2400 ccm, TD, perłowopielaty, pełne wyposażenie elektryczne, hak, centr. zamek, alum. felgi, zabezpieczenia, - 10.000 zł. Bielawa, tel. 0601/55-22-52

**BMW 325 tds**, 1992 r., 2500 ccm, czerwony, ABS, centr. zamek, alum. felgi, obniżony, alum. felgi, poduszka pow., spoiler, - 20.800 zł lub zamienię. Sulechów, tel. 0604/87-66-25, 068/351-43-84

**BMW 325 td**, 1992 r., 250 tys. km, 2500 ccm, turbo D, zielony metalic, el. reg. lusterka, skórzana tapicerka, szyberdach, podgrz. siedzenia, RO, ABS, poduszka pow., wspomaganie kier., w kraju od 2000 r., - 22.500 zł. Wrocław, tel. 0603/64-48-50

**BMW 330 TD KOMBI**, 2001 r., 90 tys. km, 3300 ccm, diesel, złoty metalic, bez wypadku, kupiony w salonie w Polsce, bogate wyposażenie, - 98.900 zł. Wrocław, tel. 0600/07-08-24

**BMW 520**, 1989 r., benzyna, inst. gaz., niebieski metalic, klimatyzacja, wszystkie el. dodatki, centr. zamek, ABS, nowe amortyzatory, - 15.800 zł. Bolesławiec, tel. 0694/21-89-33

**BMW 520**, 1990 r., 250 tys. km, 2000 ccm, zielony metalic, alum. centr. zamek, drewniana kierownica, inst. gazowa, - 14.000 zł. Wrocław, tel. 0608/40-21-17

**BMW 520 i**, 1991 r., 210 tys. km, 2000 ccm, benzyna, zielony metalic, inst. gazowa, ciemne szyby, centr. zamek, alarm + pilot, blokada skrzyni biegów, skórzana tapicerka, el. reg.

lusterka i szyby, szyberdach, stan b. dobry, - 18.500 zł. Kudowa Zdrój, tel. 0693/32-02-06

**BMW 520**, 1992 r., 148 tys. km, 2000 ccm, 24V, grafitowy metalic, ABS, wspomaganie kier., regulowana kierownica, centr. zamek, el. reg. lusterka, el. otw. szyby przednie, szyberdach, pod. powierzchnia, alarm, alum. felgi 16", kpl. opon zimowych, po wymianie płynów, oleju, filtrów, stan b. dobry, - 20.500 zł lub zamienię na Hondę CRX. Wrocław, tel. 071/343-27-30, 0505/11-95-07

**BMW 520 E-34**, 1992 r., 2000 ccm, poduszka pow., el. reg. lusterka, el. otw. szyby, alum. felgi, koła zimowe, alarm, centr. zamek, - 19.000 zł. Milicz, tel. 0506/19-24-38

**BMW 520**, 1992 r., 150 tys. km, 2000 ccm, 24V, grafitowy metalic, wspomaganie kier., poduszka pow., el. otw. szyby i szyberdach, alum. felgi 16", kpl. opon zimowych, po wymianie oleju i płynów, nie wymaga wkładu finansowego, stan b. dobry, - 21.500 zł. Wrocław, tel. 071/343-27-30, 0505/11-95-07

**BMW 520 i**, 1998 r., 64 tys. km, 2000 ccm, benzyna, zielony, pełne wyposażenie, - 58.000 zł. Kowary, pow. jeleniogórski, tel. 0601/34-37-60

**BMW 524**, 1990 r., 2400 ccm, diesel, grafitowy metalic, pełne wyposażenie oprócz skórzanej tapicerki, alarm + pilot, Mul-T-LoK, aluminiowe felgi, kpl. kół zimowych, kupiony w salonie, faktura zakupu, - 21.700 zł. Brzeg, tel. 0608/47-24-98

**BMW 524 td**, 1990/91 r., 150 tys. km, 2400 ccm, TD, grafitowy metalic, bez wypadku, 2 tygodnie w kraju, ABS, centr. zamek, wspomaganie, szyberdach, el. reg. lusterka, stan techniczny idealny, - 22.000 zł. Kłodzko, tel. 074/867-15-10, 0601/77-47-21

**BMW 524 td**, 1991 r., 182 tys. km, 2400 ccm, turbo D, srebrny metalic, w kraju od roku, sprowadzony w całości, I właściciel, ABS, centr. zamek, alarm, ABS, alum. felgi, nowe opony, welurowa tapicerka, automat, - 27.900 zł lub zamienię, możliwe raty. Żagań, tel. 0603/87-31-28

**CHRYSLER VOYAGER**, 1993 r., 2500 ccm, TDI, zielony metalic, 7-osobowy, klimatyzacja, el. otw. szyby, el. reg. lusterka, RO, centr. zamek, zadbane, garażowany, wer. europejska, - 23.500 zł. Kędzierzyn-Koźle, tel. 0600/35-42-42

**CHRYSLER VOYAGER**, 1995 r., 166 tys. km, 2500 ccm, benzyna, inst. gaz., granatowy, wszystkie el. dodatki, ABS, poduszka pow., 7-osobowy, relingi dachowe, kpl. dokumentacja, - 26.000 zł. Jelcz-Laskowice, tel. 071/318-33-84, 0606/68-23-83

**CHRYSLER VOYAGER**, 1995 r., 2500 ccm, TDI, granatowy, klimatyzacja, wspomaganie kier., ABS, centr. zamek, alarm + pilot, zabezp. przed kradzieżą, 2 poduszki pow., RO, el. otw. szyby, tylne szyby uchylane, aluminiowe felgi, kpl. kół zimowych, 7-osobowy, - 28.000 zł. Radków, pow. kłodzki, tel. 074/871-22-74

**CHRYSLER VOYAGER**, 1996 r., 156 tys. km, 2500 ccm, turbo D, śliwkowy metalic, pełne wyposażenie oprócz skórzanej tapicerki, - 38.500 zł lub zamienię na van z automat. skrzynią biegów. Świebodzin, tel. 0601/74-36-52

**BMW 728 i**, 1995/96 r., 137 tys. km, 2800 ccm, benzyna, zielony metalic, stan b. dobry, atrakcyjny wygląd, pełne wyposażenie oprócz skórzanej tapicerki i nawigacji - 49.900 zł lub zamienię na samochód osobowy, lub działkę budowlaną w okolicach Wrocławia. Wrocław, tel. 0608/68-38-71

**BMW 730**, 1987 r., 3000 ccm, benzyna + gaz, kolor srebrny, wszystkie dodatki, szeroki grill, alum. felgi, nowe amortyzatory, układ hamulcowy, stan idealny, - 15.500 zł. Strzelin, tel. 0693/72-89-70

**BMW 735 i**, 1988/89 r., 200 tys. km, 3500 ccm, benzyna, inst. gaz., bordowy metalic, automat, szyberdach, szeroki grill i maska, szyberdach, klimatyzacja, poduszka pow., skórzana tapicerka (czarna), roleta tylnej szyby, pełne wyposażenie el., 4 zagłówki, 3 podłokietniki, drewniane dodatki, stan idealny, - 19.800 zł lub zamienię. Wałbrzych, tel. 0601/77-48-99

**BMW 735 iL**, 1989 r., 3500 ccm, wtrysk, ciemnozielony, skórzana tapicerka w kolorze jasno-kremowym, el. otw. szyby i reg. lusterka, centr. zamek, wspomaganie kier., reg. kierownica, ABS, klimatyzacja, sprowadzony w całości, stan b. dobry, I właściciel, - 17.500 zł., tel. 0600/78-72-76

**BMW 735 iA**, 1991 r., 255 tys. km, 3500 ccm, benzyna, srebrny, pełne wyposażenie oprócz

skórzanej tapicerki, - 18.000 zł lub zamienię na tańszy. Wrocław, tel. 0501/48-57-40

**BMW 750**, 1990 r., 186 tys. km, 5000 ccm, grafitowy metalic, inst. gazowa, klimatronic, tempomat, pełne wyposażenie, w kraju od roku, stan idealny, - 21.900 zł lub zamienię. Oleśnica, tel. 0502/73-02-83

**BMW 850 Ci**, 1991 r., czerwony, stan idealny, - 42.000 zł. Opole, tel. 077/474-39-96, 0605/25-19-20

**BMW Z3**, 1997 r., 36 tys. km, 2800 ccm, biały, stan idealny, pełne wyposażenie oprócz klimatyzacji, wersja poszerzona, - 68.000 zł. Żórawina, gm. Św. Katarzyna, tel. 071/311-46-45

**CHEVROLET**

**CHEVROLET LUMINA**, 1990 r., 3100 ccm, wtrysk, biały, inst. gazowa, centr. zamek, RM, welurowa tapicerka, hak, przyciemniane szyby, - 17.200 zł. Wrocław, tel. 0505/18-29-56, 0506/94-72-19

**CHEVROLET LUMINA**, 1994/95 r., 200 tys. km, 3100 ccm, benzyna, inst. gaz., biały, ciemne szyby, wszystkie el. dodatki, - 22.000 zł. Zielona Góra, tel. 0603/87-79-84

**CHRYSLER**

**CHRYSLER CONCORDE**, 1998 r., 3200 ccm, benzyna, granatowy, automatic, pełne wyposażenie, garażowany, serwisowany, stan b. dobry, - 73.000 zł. Wrocław, tel. 0695/40-28-72

**SKLEP USA**

- części do samochodów amerykańskich  
- bezpośredni importer  
- części nowe, używane  
- wysyłka cały kraj  
www.motor-car.com.pl  
Wrocław, ul. Lotnicza 100  
tel. 071/35-36-346, tel/fax 351-87-89 www.119, tel. kom. 0600-430-588

**CHRYSLER LE BARON COUPE**, 1988 r., 122 tys. km, 2200 ccm, turbo benzyna, perłowo-grafitowy metalic, skórzana tapicerka, automat, klimatyzacja, el. otw. szyby oraz reg. lusterka i fotele, 2x komputer, alum. felgi, oryg. radio, bez zadrapań i korozji, prod. USA, oryg. w 100%, stan b. dobry, - 13.500 zł. Bolków, tel. 075/741-37-08, 0696/38-83-12

**CHRYSLER NEON**, 1995 r., 2000 ccm, bordowy, centr. zamek, alarm, wspomaganie kier., 2 poduszki pow., halogeny, klimatyzacja, el. reg. lusterka, - 16.000 zł lub zamienię na dostawczy (bus, van). Grodków, tel. 077/415-51-92

**CHRYSLER STRATUS SEDAN**, 1995 r., 126 tys. km, 2500 ccm, V6, fioleto-zielony metalic, nowa inst. gazowa na gwarancji, sprowadzony w całości z Niemiec, na miejsce przesiedlencze w 2000 r., kpl. dokumentacja, klimatyzacja, centr. zamek, RO, alarm, centr. zamek, RO, alum. ABS, alum. felgi, nowe opony, welurowa tapicerka, automat, - 27.900 zł lub zamienię, możliwe raty. Żagań, tel. 0603/87-31-28

**CHRYSLER VOYAGER**, 1993 r., 2500 ccm, TDI, zielony metalic, 7-osobowy, klimatyzacja, el. otw. szyby, el. reg. lusterka, RO, centr. zamek, zadbane, garażowany, wer. europejska, - 23.500 zł. Kędzierzyn-Koźle, tel. 0600/35-42-42

**CHRYSLER VOYAGER**, 1995 r., 166 tys. km, 2500 ccm, benzyna, inst. gaz., granatowy, wszystkie el. dodatki, ABS, poduszka pow., 7-osobowy, relingi dachowe, kpl. dokumentacja, - 26.000 zł. Jelcz-Laskowice, tel. 071/318-33-84, 0606/68-23-83

**CHRYSLER VOYAGER**, 1995 r., 2500 ccm, TDI, granatowy, klimatyzacja, wspomaganie kier., ABS, centr. zamek, alarm + pilot, zabezp. przed kradzieżą, 2 poduszki pow., RO, el. otw. szyby, tylne szyby uchylane, aluminiowe felgi, kpl. kół zimowych, 7-osobowy, - 28.000 zł. Radków, pow. kłodzki, tel. 074/871-22-74

**CHRYSLER VOYAGER**, 1996 r., 156 tys. km, 2500 ccm, turbo D, śliwkowy metalic, pełne wyposażenie oprócz skórzanej tapicerki, - 38.500 zł lub zamienię na van z automat. skrzynią biegów. Świebodzin, tel. 0601/74-36-52

**CITROEN**

**CITROEN AX**, 1990 r., 164 tys. km, 1400 ccm, diesel, biały, 5-drzwiowy, oznakowany, RO, przegląd do 06.2004 r., stan dobry, - 5.500 zł. Wrocław, tel. 0608/47-44-15

**CITROEN AX**, 1992 r., 1000 ccm, benzyna, biały, stan b. dobry, na zachodnich tablicach, - 2.000 zł. Nowa Sól, tel. 0503/03-58-11

**CITROEN BX SKŁADAK**, 1992 r., 1900 ccm, diesel centr. zamek, el. otw. szyby, 4 głośniki, w ciele eksploatacji, stan dobry, - 4.999 zł. Jelenia Góra, tel. 0604/60-04-95

**CITROEN SAXO**, 1997/98 r., 70 tys. km, 954 ccm, benzyna, seledynowy metalic, 3-drzwiowy, wspomaganie kier., centr. zamek, deska rozd. nowego typu, zderzaki i lusterka w kolorze nadwozia, el. otw. szyby, poduszka pow., kubelkowe fotele, welurowa tapicerka, ciemne szyby, atrakcyjny wygląd, - 17.800 zł. Milicz, tel. 071/383-04-28

**CITROEN SAXO**, 1999/00 r., 87 tys. km, granatowy, - 18.200 zł. Namysłów, tel. 0603/76-47-39

**CITROEN XANTIA**, 1993 r., 160 tys. km, 1800 ccm, benzyna, wiśniowy metalic, el. otw. szyby, radio ze sterowaniem przy kierownicy, wspomaganie kier., stan b. dobry, - 15.200 zł. Jelcz-Laskowice, tel. 0501/73-45-31

**CITROEN XANTIA**, 1994 r., 89 tys. km, 1800 ccm, benzyna, ciemnozielony metalic, automatic, centr. zamek + pilot, welurowa tapicerka, el. otw. szyby, wspomaganie i reg. kier., zawieszanie hydrauliczne, roleta bagażnika, RO, - 14.500 zł. Rawicz, tel. 065/545-17-49, 0502/75-38-61

**CITROEN XM**, 1991/92 r., 2000 ccm, benzyna, szary metalic, przegląd ważny i OC do 09.2004 r., numery nabijane na stacji diagnostycznej, el. otw. szyby i reg. fotele, stan dobry, techn. sprawny, - 7.950 zł lub zamienię. Sobótka, tel. 0696/08-71-45

**CITROEN AX**, 1992 r., 1000 ccm, benzyna, biały, stan b. dobry, na zachodnich tablicach, - 2.000 zł. Nowa Sól, tel. 0503/03-58-11

**CITROEN BX SKŁADAK**, 1992 r., 1900 ccm, diesel centr. zamek, el. otw. szyby, 4 głośniki, w ciele eksploatacji, stan dobry, - 4.999 zł. Jelenia Góra, tel. 0604/60-04-95

**CITROEN SAXO**, 1997/98 r., 70 tys. km, 954 ccm, benzyna, seledynowy metalic, 3-drzwiowy, wspomaganie kier., centr. zamek, deska rozd. nowego typu, zderzaki i lusterka w kolorze nadwozia, el. otw. szyby, poduszka pow., kubelkowe fotele, welurowa tapicerka, ciemne szyby, atrakcyjny wygląd, - 17.800 zł. Milicz, tel. 071/383-04-28

**CITROEN SAXO**, 1999/00 r., 87 tys. km, granatowy, - 18.200 zł. Namysłów, tel. 0603/76-47-39

**CITROEN XANTIA**, 1993 r., 160 tys. km, 1800 ccm, benzyna, wiśniowy metalic, el. otw. szyby, radio ze sterowaniem przy kierownicy, wspomaganie kier., stan b. dobry, - 15.200 zł. Jelcz-Laskowice, tel. 0501/73-45-31

**CITROEN XANTIA**, 1994 r., 89 tys. km, 1800 ccm, benzyna, ciemnozielony metalic, automatic, centr. zamek + pilot, welurowa tapicerka, el. otw. szyby, wspomaganie i reg. kier., zawieszanie hydrauliczne, roleta bagażnika, RO, - 14.500 zł. Rawicz, tel. 065/545-17-49, 0502/75-38-61

**CITROEN XM**, 1991/92 r., 2000 ccm, benzyna, szary metalic, przegląd ważny i OC do 09.2004 r., numery nabijane na stacji diagnostycznej, el. otw. szyby i reg. fotele, stan dobry, techn. sprawny, - 7.950 zł lub zamienię. Sobótka, tel. 0696/08-71-45

**CITROEN XM**, 1992 r., 2000 ccm, benzyna, zielony metalic, klimatyzacja, wspomaganie kier., alum. felgi, el. otw. szyby, centr. zamek,

stan b. dobry, - 12.000 zł. Grodków, tel. 0608/41-02-58

**CITROEN XSARA**, 1998 r., 96 tys. km, 1900 ccm, diesel, srebrny metalic, ABS, poduszka pow., klimatyzacja, el. otw. szyby i lusterka, wspomaganie kier., zderzaki i lusterka w kolorze nadwozia, - 26.000 zł. Pleszew, tel. 0696/07-09-10

**CITROEN XSARA**, 1999 r., 90 tys. km, 1400 ccm, zielony metalic, 2 poduszki pow., wspomaganie kier., centr. zamek, alum. felgi, 3-drzwiowy, kupiony w salonie, stan idealny, - 24.500 zł. Kępno, tel. 0605/98-64-34

**CITROEN XSARA PICASSO**, 2000 r., 190 tys. km, 1800 ccm, wtrysk, 16V, perłowy, kupiony w salonie w Polsce, klimatronic, oryg. RO sterowany z kierownicy, ABS, 2 poduszki pow., el. otw. szyby, el. reg. lusterka, alarm, centr. zamek, immobilizer, serwisowany w ASO, - 44.500 zł. Wrocław, tel. 0501/46-09-99

**CITROEN ZX**, 1996 r., 82 tys. km, 1400 ccm, wtrysk, bordowy, wspomaganie kier., klimatyzacja, centr. zamek, poduszka pow., - 17.800 zł lub zamienię na tańszy. Nysa, tel. 077/433-93-59

**DACIA**

**DACIA 1300**, 1987 r. na nowych tablicach - 250 zł. Wrocław, tel. 0697/22-43-39

**DAEWOO**

**DAEWOO ESPERO CD**, 1997 r., 2000 ccm, srebrny metalic, alarm, centr. zamek, ABS, klimatyzacja, poduszka pow., el. otw. szyby x 4, wspomaganie kier., halogeny, instalacja gazowa (na gwarancji), garażowany, stan b. dobry, - 15.600 zł. Brzeg, tel. 077/416-47-93 po godz. 18, 0608/26-89-44

**DAEWOO LANOS SEDAN**, 1997/98 r., 64 tys. km, 1500 ccm, zielony metalic, kupiony w salonie, bez wypadku, kpl. dokumentacja, stan b. dobry, raty przez komis, - 15.600 zł. Wrocław, gm. Olawa, tel. 071/321-18-09

**DAEWOO LANOS SEDAN**, 1998 r., 1500 ccm, benzyna, inst. gaz., czerwony, blokada skrzyni biegów, RO, stan b. dobry, - 16.800 zł. Goszcz, tel. 071/398-70-09

**DAEWOO LANOS**, 1998 r., 72 tys. km, 1600 ccm, 16V, kolor wiśniowy metalic, z salonu, bez wypadku, I właściciel, klimatyzacja, 2 po-

**ZOJAN**  
instalacje gazowe - montaż  
autoalarmy, autoszyby  
nowość - wtryski gazu  
ul. Legnicka 56, Wrocław  
tel. 071/373-48-92

</



# SKUP AUT POWYPADKOWYCH

TERCJAK P65

## UWAGA! PŁACIMY WIĘCEJ NIŻ UBEZPIECZALNIE!

TEL. 0600/016 200, 071/372-87-60, [www.tercjak.gratka.pl](http://www.tercjak.gratka.pl), [tercjak@poczta.gratka.pl](mailto:tercjak@poczta.gratka.pl)

### NAJWIĘKSZY NA DOLNYM ŚLĄSKU PLAC Z AUTAMI POWYPADKOWYMI! CODZIENNIE NOWE AUTA! NAJNIŻSZE CENY! SPRZEDAŻ BEZ POŚREDNIKÓW!



**RENAULT CLIO**, 1994 r., 1200 ccm, Energy, zielony, 5-drzwiowy, centralny zamek, wspomaganie kier., alarm, RO, kupiony w salonie, kpl. dokumentacja, uszkodzony dach, silnik sprawny, - 6.800 zł.  
F1401753



**DODGE CARAVAN**, 1996 r., 3300 ccm, V6, seledynowy, nowy model, po kradzieży, brak wnętrza i elementów blacharskich, skrzyni biegów i zawiesz. - 18.200 zł.  
F1400743



**SUZUKI VITARA X90**, 1997 r., 1600 ccm, 16V, niebieski metalic, el. otw. szyby, szyberdach, uszkodzony prawy bok, techn. sprawny, - 18.200 zł.  
F1401803



**MITSUBISHI CARISMA**, 1998 r., 1600 ccm, czarny, sprawdzony w całości, wspomaganie kier., ABS, el. otw. szyby, el. reg. lusterka, klimatronic, uszkodzony prawy przód i bok, - 14.800 zł.  
F1401523



**TOYOTA CELICA GT FOUR**, 1994 r., 2000 ccm, turbo, biały, rajdowy, 4x4, klauzka bezpieczeństwa, podtrzymanie turbo, bezpieczny zbiornik, oświetlenie nocne + części, - 52.000 zł.  
F1401172



**HYUNDAI LANTRA**, 1991 r., 1600 ccm, 16V, morski, el. otw. szyby, centralny zamek, wspomaganie kier., uszkodzony reflektor, zderzak i maska, w ciągłej eksploatacji, - 8.200 zł lub zamienić.  
F1401763



**DAEWOO NEXIA**, 1996 r., 1500 ccm, 16V, platynowy metalic, 5-drzwiowy, centralny zamek, wspomaganie kier., kpl. dokumentacja, kupiony w salonie, uszkodzony prawy przód i dach, - 5.900 zł.  
F1401273



**FORD TRANSIT**, 1987 r., 2500 ccm, diesel, czerwony, krótki, niski, uszkodzony prawy przód, aktualny przegląd, - 3.800 zł.  
F1400473



**DAEWOO MATIZ TOP**, 1999 r., 83 tys. km, 800 ccm, miedziany metalic, centralny zamek alarm, blokada skrzyni biegów, immobilizer, el. otw. szyby, klimatyzacja, wspomaganie kier., ABS, uszkodzony tył i błotnik tylny, - 11.200 zł.  
F1401403



**PEUGEOT 206**, 2003 r., 4 tys. km, 1200 ccm, czerwony, 2 poduszki pow., wspomaganie kier., centralny zamek, blokada skrzyni biegów, kpl. dokumentacja, uszkodzony dach i prawy bok, techn. sprawny, geometria prawidłowa, I rejestracja w sierpniu 2003 r., - 26.200 zł.  
F1401583



**LUBLIN III**, 2000 r., 42 tys. km, 2500 ccm, diesel, zielony, blaszak, silnik Andoria, wspomaganie, I właściciel, uszkodzony przód i prawy bok, - 14.800 zł.  
F1400273



**KIA CLARUS**, 1997 r., 1800 ccm, 16V, grafitowy metalic, klimatyzacja, el. otw. szyby, wspomaganie kier., ABS, kupiony w salonie, uszkodzony prawy tył, - 14.800 zł.  
F1401473



**ALFA ROMEO 145**, 1998 r., 60 tys. km, 1400 ccm, Twin Spark, bordowy metalic, wspomaganie kier., el. otw. szyby, alum. felgi, welurowa tapicerka, I właściciel, kupiony w salonie, kpl. dokumentacja, uszkodzony prawy przód, - 15.200 zł.  
F1401813



**SEAT TOLEDO**, 1993 r., 1600 ccm, zielony, wspomaganie kier., uszkodzony lewy przód, - 7.600 zł.  
F1401593



**DAEWOO MATIZ**, 2001 r., 800 ccm, złoty metalic, techn. sprawny, kpl. dokumentacja, po dachowaniu, - 12.800 zł.  
F1401483



**FIAT PUNTO**, 1996 r., 80 tys. km, 1100 ccm, czarny, 2 poduszki pow., szyberdach, kupiony w salonie, uszkodzony błotnik, techn. sprawny, - 14.400 zł.  
F1401643



**SUBARU IMPREZA**, 1995 r., 2000 ccm, turbo, niebieski metalic, pełne wyposażenie, - 40.000 zł.  
F1400793



**FIAT PUNTO**, 1999 r., 1100 ccm, zielony, 5-drzwiowy, wersja Sole, kupiony w salonie, I właściciel, uszkodzony prawy bok, techn. sprawny, - 13.200 zł.  
F1401773



**MITSUBISHI GALANT**, 1990 r., 1800 ccm, czarny, centralny zamek, el. otw. szyby, wspomaganie kier., uszkodzony prawy przód i lewy tył, - 4.800 zł.  
F1401603



**TOYOTA CAMRY KOMBI**, 1993 r., 2200 ccm, benzyna, inst. gaz, srebrny metalic, alum. felgi, el. otw. szyby, el. reg. lusterka, klimatyzacja, relingi dachowe, wspomaganie kier., zadbany, uszkodzony przeplywnierz, - 16.700 zł.  
F1401653



**CITROEN C15**, 1997 r., 1800 ccm, diesel, biały, blaszak, kupiony w salonie, uszkodzony przód, silnik nieuszkodzony, możliwa faktura VAT, - 3.700 zł.  
F1601372



**CITROEN JUMPER**, 1998 r., 1900 ccm, TDI, bordowy, krótki, niski, oszklony, po kradzieży, brak elementów mechanicznych i blacharskich, wyposażenie wnętrza, - 13.500 zł.  
F1401613



**FIAT PALIO WEEKEND**, 1999/00 r., 40 tys. km, 1600 ccm, 16V, inst. gazowa, niebieski, centralny zamek, el. otw. szyby, wspomaganie kier., poduszka pow., I właściciel, kpl. dokumentacja, aktualny przegląd, przetarty lewy bok, techn. sprawny, - 15.700 zł.  
F1401823



**VOLVO V70**, 1999 r., 2500 ccm, TDI, czarny metalic, centralny zamek, alum. felgi, el. reg. lusterka, el. otw. szyby, wspomaganie kier., klimatyzacja, jasna skórzana tapicerka, nawigacja, el. reg. i podgrzewane fotele, I właściciel, uszkodzony prawy przód i prawy tylny błotnik, - 35.800 zł.  
F1401723



**FIAT MAREA ELX**, 1997 r., 1800 ccm, 16V, szary metalic, inst. gazowa, centralny zamek, poduszka pow., wspomaganie, kupiony w salonie, mocno uszkodzony przód i dach, - 9.600 zł.  
F1400203



**FIAT CINQUECENTO**, 1994 r., 700 ccm, seledynowy, uszkodzony przód, kpl. dokumentacja, - 4.400 zł.  
F1401623



**AUDI 80 B4**, 1992/93 r., 2600 ccm, benzyna, zielony metalic, wspomaganie kier., el. reg. lusterka, ABS, kpl. dokumentacja, uszkodzony lewy przód i zawieszanie, - 13.200 zł.  
F1401743



**TOYOTA AVENSIS**, 1999 r., 1600 ccm, 16V, bordowy metalic, centralny zamek, wspomaganie kier., klimatyzacja, alarm, ABS, kupiony w salonie, I właściciel, uszkodzony prawy tył i lekko przód, - 23.700 zł.  
F1401783



**RENAULT RAPID**, 1995 r., 1200 ccm, benzyna, inst. gaz, biały, 2-osobowy, izolacja, do przewozu leków, uszkodzony prawy przód, - 5.800 zł.  
F1401683



**DAEWOO LANOS**, 1999 r., 1600 ccm, niebieski metalic, 3-drzwiowy, wspomaganie kier., el. otw. szyby, uszkodzony przód, - 7.400 zł.  
F1401443



**VW POLO**, 1988 r., 1000 ccm, zielony, po mocnym dachowaniu, - 3.800 zł.  
F1401693



**ALFA ROMEO 145**, 1996 r., 1600 ccm, boxer, bordowy metalic, el. otw. szyby, pełne wyposażenie el., alum. felgi 16", mocno uszkodzony lewy przód, - 7.200 zł.  
F1400133



**SUZUKI SWIFT**, 1997 r., 1300 ccm, 12V, zielony metalic, kupiony w salonie, kpl. dokumentacja, I właściciel, mocno uszkodzony przód, - 7.400 zł.  
F1401833



**PEUGEOT 405**, 1989 r., 1900 ccm, czarny, el. otw. szyby, el. reg. lusterka, wspomaganie kier., centralny zamek, klimatyzacja, skórzana tapicerka, mocno uszkodzony przód, - 4.800 zł.  
F1401633



**DAEWOO MATIZ FRIEND**, 1999 r., 800 ccm, miedziany metalic, uszkodzony dach, techn. sprawny, - 10.500 zł.  
F1401843



**HYUNDAI ACCENT**, 2000/01 r., 1300 ccm, srebrny, centralny zamek, wspomaganie kier., klimatyzacja, alarm, kupiony w salonie w 2001 r., „twardy” dowód rej., kpl. dokumentacja, lekko uszkodzony lewy przód, - 17.800 zł.  
F1401733

## TERCJAK Auto Handel, Wrocław, ul. Swojczycka 1, tel. 071/348-42-16



boczne, RO z panelem, pokrowce "mis", plastikowe nadkola, po wymianie oleju i filtrów, - 15.900 zł. Prochowice, tel. 076/858-46-41

**DAEWOO MATIZ**, 1999 r., 67 tys. km, 800 ccm, złoty metalic, nowe amortyzatory, immobilizer, kpl. kół zimowych, alarm + pilot, pokrowce, RO, garażowany, ważny przegląd i OC, stan idealny, - 14.200 zł. Szczycina, tel. 074/868-34-60, 0601/47-81-85

**DAEWOO MATIZ**, 1999/00 r., 60 tys. km, zielony metalic, centr. zamek, alarm, stan idealny, - 15.000 zł lub zamienie, Zielenia Góra, tel. 068/325-04-66

**FIAT 125p**, 1988 r., 125 tys. km, kremowy, 5-biegowy, silnik Poloneza, hak, ważny przegląd, - 900 zł, tel. 0502/54-35-37

**FIAT 125p**, 1988 r., 1500 ccm, kolor - kość słoniowa, ważny przegląd i OC, nowy akumulator (gwarancja), stan b. dobry, - 1.800 zł. Bielawa, tel. 074/646-45-52, 074/833-10-13

**FIAT 125p**, 1991 r., 200 tys. km, 2000 ccm, turbo Cosworth, czarny, silnik Forda Sierny, 220 KM, tylny napęd, skrzynia biegów BMW 325, z tylnym mostem, obniżony, alum. felgi Borbet, klatka bezpieczeństwa, - 5.600 zł. Wrocław, tel. 071/311-23-18

**FIAT 126p**, 1989 r., 1-1.500 zł. Będkowska, gm. Sobótka, tel. 0771/316-31-89

**FIAT 126p**, 1989 r., biały, lotnicze fotele, stan dobry, - 1.600 zł. Kępno, tel. 062/781-56-62, 0606/43-43-62

**FIAT 126p**, 1989 r., 40 tys. km, biały, po lakierniowaniu, po remoncie kapitalnym, ważny przegląd i OC, - 1.900 zł. Kondratowice, tel. 071/392-61-50

**FIAT 126p**, 1989 r., - 1.500 zł. Krapkowice, tel. 0503/01-72-94

**FIAT 126p**, 1989 r., 88 tys. km, 650 ccm, biały, zarejestrowany, w ciągłej eksploatacji, stan dobry, - 1.000 zł. Krępska, tel. 071/396-81-98

**FIAT 126p FL**, 1989 r., biały, stan dobry, - 1.600 zł. Księginice Wielkie, gm. Kondratowice, tel. 071/392-28-25

**FIAT 126p**, 1989 r., 98 tys. km, biały, blacharka do poprawek, techn. sprawny, - 800 zł. Legnica, tel. 0600/25-69-81

**FIAT 126p**, 1989 r., 82 tys. km, 650 ccm, biały, pełny lifting, zapłon w stacyjce, alternator, nowe opony, nowy akumulator, szeroki zderzak, tylna szyba ogrzewana, nadkola, stan b. dobry, - 1.700 zł. Nysa, tel. 0502/42-50-21

**FIAT 126p**, 1989 r., - 1.000 zł. Przeworno, tel. 074/810-27-80

**FIAT 126p**, 1989 r., 73 tys. km, 650 ccm, biały, deska rozd. nowego typu, zapłon w stacyjce, lotnicze fotele, alternator, nowe opony, ważny przegląd i OC, blacharka do małych poprawek, - 1.000 zł. Rawicz, tel. 065/545-49-18

**FIAT 126p**, 1989 r., 650 ccm, beżowy, - 350 zł. Wrocław, tel. 071/353-60-47, 0694/13-76-01

**FIAT 126p**, 1989 r., 650 ccm, niebieski, deska rozd. nowego typu, alternator, zapłon w stacyjce, właściciel niepalący, po remoncie silnika, stan dobry, - 1.500 zł. Wschowa, tel. 0691/40-75-99

**FIAT 126p**, 1989 r., biały, - 1.500 zł. Zębice, gm. Św. Katarzyna, tel. 071/311-54-92

**FIAT 126p**, 1989 r., 652 ccm, zielony, lotnicze fotele, dmuchawa, tylna szyba ogrzewana, przegląd do 07.2004 r., stan b. dobry, - 1.750 zł. Zielenia Góra, tel. 0609/76-30-47

**FIAT 126p**, 1990 r., 650 ccm, brązowy, RO, po remoncie silnika, dmuchawa, kubelkowe fotele, stan b. dobry, - 1.800 zł. Bogatynia, tel. 075/773-83-08, 0609/33-04-01

**FIAT 126p BIS**, 1990 r., 700 ccm, jasny groszek, lotnicze fotele, stan blacharki dobry, stan techn. dobry, zadbane wnętrze, - 1.950 zł. Brzeg, tel. 0693/77-31-28

**FIAT 126p**, 1990 r., 110 tys. km, biały, stan techn. b. dobry, lotnicze fotele, - 1.500 zł. Grodów, pow. brzeski, tel. 0696/78-35-88

**FIAT 126p**, 1990 r., czerwony, stan dobry, - 1.600 zł. Kaszczorz, gm. Przemęt, tel. 065/549-95-31

**FIAT 126p**, 1990 r., 650 ccm, jasnosrebrny, nowy akumulator, nowe opony, stan b. dobry, - 2.000 zł. Paczków, tel. 077/431-65-21, 0604/31-68-82

**FIAT 126p BIS**, 1990 r., 700 ccm, groszkowy, nowy lakier, przerobiony tył, spoiler, opony w stanie dobrym, ważne OC i przegląd, atrakcyjny wygląd, - 2.400 zł. Paczków, tel. 077/431-72-62

**FIAT 126p**, 1990 r., 650 ccm, zielony metalic, ważny przegląd i OC, do małych poprawek blacharskich, - 1.100 zł. Pleszew, tel. 0692/76-59-41

**FIAT 126p**, 1990 r., 652 ccm, biały, do poprawek lakierniczych, stan dobry, - 1.300 zł. Rydzyna, tel. 065/538-07-86

**FIAT 126p FL**, 1990/91 r., 75 tys. km, 650 ccm, czerwony, stan b. dobry, pełny lifting, po remoncie blacharki i lakierniowaniu, przyciemnione szyby (ateli), sportowy układ wydechowy, zapłon w stacyjce, alternator, dmuchawa, lotnicze fotele, tylna szyba ogrzewana, RO, - 2.400 zł lub zamienie na inny, z dopłatą. Wrocław, tel. 0505/60-87-08

**FIAT 126p SPORT**, 1991 r., 650 ccm, biały, stan b. dobry, - 3.900 zł. Kłodzko, tel. 0601/91-16-58

**FIAT 126p**, 1991 r., czerwony, stan b. dobry, - 1.800 zł. Ostrów Wlkp., tel. 062/734-20-76

**FIAT 126p FL**, 1991 r., 650 ccm, czerwony, lotnicze fotele, pasy bezwł., alternator, zapłon w stacyjce, szerokie zderzaki, RO, stan b. dobry, - 2.200 zł. Pomianów Dolny, tel. 0696/22-79-68

**FIAT 126p FL**, 1991 r., 650 ccm, piaskowy, po remoncie kapitalnym blacharki, lotnicze fotele, dmuchawa, stan b. dobry, - 2.150 zł. Wrocław, tel. 071/354-53-85, 0608/72-61-66

**FIAT 126p FL**, 1991/92 r. po remoncie blacharki, stan silnika dobry, 2 opony zimowe, lotnicze fotele, RO Kenwood, - 2.200 zł. Pleszce, pow. dzierżoniowski, tel. 0607/89-62-97

**FIAT 126p FL**, 1991/92 r., 60 tys. km, 650 ccm, czerwony, bez wypadku, lotnicze fotele, zadbane, stan b. dobry, - 2.400 zł. Środa Śląska, tel. 0696/23-48-00, 0603/37-49-15

**FIAT 126p**, 1992 r., biały, akumulator na gwarancji, nowy tylny wahacz i bliknik, stan dobry, - 2.500 zł. Brzeg Dolny, tel. 0601/61-98-99

**FIAT 126p**, 1992 r., 91 tys. km, czerwony, zadbane, deska rozd. nowego typu, tylnie szyby uchylane, przegląd do 11.2004 r., - 2.100 zł. Świdnica, tel. 074/640-75-17

**FIAT 126p**, 1993 r., 650 ccm, czerwony, po remoncie kapitalnym blacharki i lakierniowaniu, po przeglądzie, hak holowniczy, stan b. dobry, - 2.950 zł. Wrocław, tel. 0606/46-75-51

**FIAT 126p**, 1993 r., benzyna, jasnosrebrny, stan b. dobry, - 2.500 zł. Nowogrodziec, tel. 075/731-68-35

**FIAT 126p**, 1993/94 r., 650 ccm, czerwony, stan b. dobry, szeroka deska rozdzielcza, alternator, zapłon w stacyjce, dmuchawa, szerokie zderzaki, I właściciel, lotnicze fotele, - 2.750 zł. Rawicz, tel. 0505/06-78-77

**FIAT 126p**, 1993/94 r., 20 tys. km, 652 ccm, czerwony, pełne wyposażenie, szyberdach, nowy akumulator 50 Ah, RO, zadbane, - 2.300 zł. Wrocław, tel. 0692/35-09-36

**FIAT 126p**, 1993/94 r., 62 tys. km, 650 ccm, biały, pełny lifting, lotnicze fotele, RO, nadkola plastikowe, nowe opony, faktura zakupu, bez wypadku, kierowca niepalący, nowe opony i akumulator, stan idealny, - 3.350 zł. Ząbkowice Śląskie, tel. 074/810-03-06

**FIAT 126p**, 1994 r., 650 ccm, benzyna kubelkowe fotele, tylne szyby uchylane, alum. felgi, układ wydechowy sportowy, wzmocniony silnik, pedały i gąki sportowe, - 2.800 zł. Paczków, pow. nyski, tel. 0601/15-31-14

**FIAT 126p**, 1994 r., 85 tys. km, 650 ccm, czerwony, stan techn. b. dobry, nowe tablice rej., przegląd do 16.09.2004 r., szerokie tylne koła, nowe opony, półka z głośnikami, prawy bok do poprawek lakierniczych, - 2.700 zł. Wrocław, tel. 071/327-75-60, 0607/12-15-21

**FIAT 126p**, 1994 r., czerwony, alternator, kubelkowe fotele, stan b. dobry, - 2.900 zł. Zagrodno, tel. 076/877-40-12, 0691/20-18-46

**FIAT 126p**, 1995 r., biały, RO, stan b. dobry, - 3.200 zł. Lewin Brzeski, tel. 077/415-01-36, proszę Sebastiana

**FIAT 126p**, 1995 r., 75 tys. km, 650 ccm, zielony, I właściciel, nowy akumulator i ukł. hamulcowy, oryg. lakier, dmuchawa, pasy bezwł., faktura zakupu, bez wypadku, przegląd do 06.2004 r., stan dobry, - 3.300 zł. Wrocław, tel. 071/333-73-06, 0601/49-92-07

**FIAT 126p el**, 1995 r., 65 tys. km, 650 ccm, zielony, zadbane, bez wypadku, oryg. lakier, I właściciel, faktura zakupu, pasy bezwł., RO, przegląd do sierpnia 2004 r., stan b. dobry, - 3.400 zł. Złoty Stok, tel. 074/817-50-82, 0600/94-24-15

**FIAT 126p**, 1996 r., 69 tys. km, 655 ccm, czerwony, nowy zbiornik paliwa, - 3.500 zł. Oborniki Śląskie, tel. 071/310-21-63

rolomierz, oznakowany, jasna tapicerka, ważny przegląd do 06.2004 r., stan b. dobry, - 7.250 zł., kup. zwoln. z opl. skarbowej, Paczków, tel. 0606/65-26-31, 0608/62-48-92

**FIAT CINQUECENTO**, 1993 r., 94 tys. km, 700 ccm, bordowy metalic, tylne szyby uchylane, nowe opony, stan dobry, - 7.100 zł. Rawicz, tel. 0604/95-90-78

**FIAT CINQUECENTO**, 1993 r., 900 ccm, czerwony, stan dobry, - 7.300 zł. Sulimów, tel. 071/311-41-65, 0504/33-84-44

**FIAT CINQUECENTO**, 1993 r., 82 tys. km, 700 ccm, benzyna, biały, alarm + pilot, RO, nowe amortyzatory, tylne szyby uchylane, stan techn. b. dobry, - 6.200 zł. Wrocław, tel. 071/788-54-78

**FIAT CINQUECENTO**, 1994 r., 130 tys. km, 900 ccm, bagażnik, hak, tylne szyby uchylane, tylna wycieraczka, listwy boczne na drzwiach, atrakcyjny wygląd, - 8.700 zł. Kłodzko, tel. 074/868-70-12, 074/868-71-27

**FIAT CINQUECENTO**, 1994 r., 41 tys. km, 700 ccm, zielony metalic, tylne szyby uchylane, dzielona tylna kanapa, centr. zamek, alarm + pilot, bez wypadku, I właściciel, garażowany, stan b. dobry, - 7.700 zł. Olesno, tel. 0604/14-96-47

**FIAT CINQUECENTO**, 1994 r., 80 tys. km, 700 ccm, benzyna, zielony metalic, RO, wyposażenie podstawowe, - 7.800 zł. Wrocław, tel. 071/792-62-62

**FIAT CINQUECENTO**, 1994/95 r., 77 tys. km, 900 ccm, czerwony, stan b. dobry, I właściciel, stan opony, przegląd do 11.2004 r., zegarek, tylna szyba ogrzewana, wycieraczka tylna, zadbane, - 8.900 zł. Olawa, tel. 0506/75-25-85

**FIAT CINQUECENTO**, 1995 r., 81 tys. km, 704 ccm, zielony metalic, I właściciel, bez wypadku, sportowe fotele od sportinga, 4 nowe opony, po wymianie oleju i uszczelnieniu silnika, stan b. dobry, zadbane, raty przez komis, - 8.800 zł. Olawa, tel. 0605/05-73-88, 0503/54-42-50

**FIAT CINQUECENTO**, 1995 r., 704 ccm II właściciel, - 7.500 zł. Wrocław, tel. 0608/14-86-87

**FIAT CINQUECENTO**, 1996 r., 62 tys. km, 900 ccm, niebieski metalic, nowe opony, stan b. dobry, - 9.200 zł. Bystrzyca Kłodzka, tel. 074/813-02-82

**FIAT CINQUECENTO**, 1996 r., 35 tys. km, 700 ccm, benzyna, czerwony, Mul-T-Lock, 2 kpl. kół (opony letnie i zimowe), RO, - 9.500 zł. Jelenia Góra, tel. 075/755-34-20

**FIAT CINQUECENTO**, 1996 r., 700 ccm, srebrny metalic, I właściciel, udomk. pochodzenie, faktura zakupu, z salonu, - 8.700 zł. Kotlina, tel. 062/740-58-39

**FIAT CINQUECENTO SPORTING**, 1996 r., 89 tys. km, 1100 ccm, złoty, serwisowany, - 12.500 zł. Wrocław, tel. 0691/41-05-93

**FIAT CINQUECENTO**, 1996 r., 112 tys. km, 700 ccm, niebieski, po wymianie sprzęgła, stan b. dobry, - 8.200 zł. Bąkowiec Śląskie, tel. 074/815-37-66

**FIAT CINQUECENTO**, 1996 r., 69 tys. km, 704 ccm, czerwony, 4 zagłówki, książka serwisowa, stan b. dobry, - 8.400 zł. Zielenia Góra, tel. 0609/76-30-47

**FIAT CINQUECENTO**, 1996/97 r., 64 tys. km, 700 ccm, czerwony, stan b. dobry, blokada skrzyni biegów, - 8.300 zł. Złotoryja, tel. 076/878-65-10 po godz. 20, 0604/64-69-38

**FIAT CINQUECENTO**, 1997 r., 58 tys. km, 700 ccm, szary metalic, - 8.300 zł. Leszno, tel. 0609/62-20-06

**FIAT CINQUECENTO**, 1997 r., 80 tys. km, 700 ccm, benzyna, czerwony, - 9.500 zł. Olawa, tel. 071/313-75-54

**FIAT CINQUECENTO**, 1998 r., 900 ccm, benzyna, zielony metalic, immobilizer, oznakowany, stan b. dobry, - 11.500 zł. Lubsko, pow. żarski, tel. 0503/78-08-07

**FIAT COUPE ABARTH**, 1995 r., 135 tys. km, 2000 ccm, 16V, niebieski metalic, po oryginalnym tuningu, wszystkie el. dodatki, 2 poduszki pow., alum. felgi, ABS, alarm, klimatyzacja, wspomaganie kier., centralny zamek, skórzana tapicerka, radio, stan b. dobry, - 25.100 zł lub zamienie na tańszy. Zielenia Góra, tel. 0606/75-69-44

**FIAT MAREA KOMBI**, 1997 r., 64 tys. km, 1600 ccm, 16V, srebrny metalic, kupiony w salonie, relingi dachowe, wspomaganie kier., alarm + pilot, el. otw. szyby, faktura zakupu, poduszka pow., - 21.300 zł., możliwe raty przez komis. Dzierżoniów, tel. 0602/59-95-82

**FIAT MAREA**, 1997/98 r., 1600 ccm, 16V, biały, kupiony w salonie, kpl. dokumentacja, wspomaganie kier., centr. zamek, alarm, poduszka pow., immobilizer, podkietnik, stan b. dobry, po wymianie paszków, oleju, nowe opony, RO, - 19.500 zł. Olawa, tel. 071/303-33-45, 0507/80-42-31

**FIAT MAREA SX**, 1998 r., 68 tys. km, 1900 ccm, turbo D, bordowy metalic, poduszka pow., klimatyzacja, centr. zamek, wspomaganie kier., reg. kierownica, oznakowany, opony zimowe, kpl. dokumentacja, stan b. dobry, - 24.800 zł. Bystrzyca Kłodzka, tel. 074/811-14-55 po godz. 16

**FIAT MAREA WEEKEND**, 1999 r., 60 tys. km, 1600 ccm, 110 KM, biały, wspomaganie kier., el. otw. szyby, centr. zamek, zderzak w kolorze nadwozia, relingi dachowe, halogeny, 2 poduszki pow., reg. kierownica, regul. fotele kierowcy, - 23.000 zł. Wałbrzych, tel. 074/842-63-33, 0600/08-93-78

**FIAT PALIO WEEKEND**, 1998 r., 100 tys. km, 1600 ccm, 16V, bordowy metalic, z salonu, bez wypadku, RO, centr. zamek, el. otw. szyby, relingi dachowe, halogeny, blokada skrzyni biegów, hak, zderzaki i lusterka w kolorze nadwozia, regulowana kierownica, - 16.500 zł. Dobroszyce, tel. 071/315-35-01 po godz. 19

**FIAT PALIO WEEKEND**, 1999 r., 64 tys. km, 1200 ccm, benzyna, bordowy, stan dobry, krata metałowa, relingi dachowe, hak, I właściciel, - 18.000 zł lub zamienie na tańszy. Legnica, tel. 0506/08-54-07

**FIAT PALIO WEEKEND**, 2000 r., 37 tys. km, ciemnozielony metalic, el. otw. szyby, wspomaganie kier., homologacja na ciężarowy, fak-

tura zakupu, - 24.500 zł. Porajów, tel. 075/778-30-57

**FIAT PUNTO**, 1994 r., 115 tys. km, 1100 ccm, benzyna, złoty metalic, el. reg. reflektory, 5-biegowy, RO, nowe amortyzatory, zderzaki w kolorze nadwozia, kpl. dokumentacja, - 12.300 zł. Lubań Śl., tel. 075/782-53-60, 0691/96-90-94

**FIAT PUNTO**, 1995 r., 1200 ccm, benzyna, czerwony, 3-drzwiowy, poduszka pow., el. otw. szyby, centr. zamek, 2 kpl. opon, atrakcyjny wygląd, - 17.900 zł. Jelenia Góra, tel. 0604/81-02-59

**FIAT PUNTO**, 1995 r., 103 tys. km, 1700 ccm, diesel, kolor srebrny, wspomaganie kier., 5-drzwiowy, radioutwarczak z CD, - 15.200 zł. Ostrów Wlkp., tel. 0504/13-68-98

**FIAT PUNTO SX**, 1996 r., 95 tys. km, 1108 ccm, benzyna, biały, 5-drzwiowy, 5-biegowy, alarm, immobilizer, blokada skrzyni biegów, centr. zamek, el. otw. szyby, el. reg. reflektory, RO, kupiony w salonie, - 16.200 zł. Lubin, tel. 076/846-77-12, 0601/05-64-37

**FIAT PUNTO 75 ELX**, 1996 r., 88 tys. km, 1243 ccm, benzyna, bordowy metalic, alarm, immobilizer, RO, el. otw. szyby, welurowa tapicerka, halogeny, centr. zamek, I właściciel, książka serwisowa, opony zimowe gratis, - 16.000 zł. Wrocław, tel. 0602/32-05-56

**FIAT PUNTO 55 SX**, 1997 r., 59 tys. km, 1100 ccm, niebieski, 5-drzwiowy, II właściciel, kupiony w salonie, alarm, inst. gazowa, centr. zamek, el. otw. szyby, immobilizer, dzielona tylna kanapa, nowe opony, akumulator i amortyzatory, stan idealny, - 19.000 zł. Wrocław, tel. 0505/50-02-22

**FIAT PUNTO**, 1998 r., 1100 ccm, czerwony, kupiony w salonie, - 16.900 zł. Krotoszyn, tel. 062/722-45-30, 0606/72-03-47

**FIAT PUNTO**, 1998 r., 110 tys. km, 1700 ccm, turbo D, biały, wspomaganie kier., centr. zamek, RO, stan b. dobry, - 15.600 zł lub zamienie na Fiatą Cinquecento albo BMW E-30. Oborniki Śląskie, tel. 071/310-84-86, 0603/13-84-99

**FIAT PUNTO**, 1998 r., 54 tys. km, 1100 ccm, benzyna, biały, immobilizer, centr. zamek, alarm + pilot, reg. kierownica i fotele kierowcy, hak, - 18.000 zł. Wołów, tel. 071/389-74-28, 0693/82-22-74

**FIAT PUNTO S**, 1998 r., 61 tys. km, 1100 ccm, srebrny metalic, bez wypadku, 5-drzwiowy, blokada skrzyni biegów, RO, opony zimowe, zadbane, - 18.200 zł. Zabrze, tel. 0502/89-99-79

**FIAT PUNTO**, 1998/99 r., 80 tys. km, 1200 ccm, czerwony, 2-drzwiowy, el. otw. szyby, wspomaganie kier., centr. zamek, szyberdach, stan dobry, - 14.800 zł. Wrocław, tel. 0503/58-24-21

**FIAT PUNTO**, 1999 r., 70 tys. km, 1100 ccm, srebrny metalic, zadbane, poduszka pow., immobilizer, alarm, centr. zamek, RO, stan idealny, - 19.200 zł. Wrocław, tel. 071/787-89-15

**FIAT PUNTO elx**, 2000 r., 70 tys. km, czerwony, 5-drzwiowy, I właściciel, kupiony w salonie, el. otw. szyby, wspomaganie kier., - 22.000 zł. Wrocław, tel. 0601/64-29-91

**FIAT PUNTO II**, 2001 r., 45 tys. km, 1200 ccm, błękitny metalic, bez wypadku, wspomaganie kier., el. otw. szyby, centr. zamek, obrotomierz, dzielone tylne siedzenia, 6 głośników, halogeny, stan idealny, - 24.700 zł. Leszno, tel. 0607/68-87-44

**FIAT PUNTO**, 2001 r., 45 tys. km, 1200 ccm, benzyna, biały, 3-drzwiowy, - 19.900 zł. Wałbrzych, tel. 0601/09-62-80

**FIAT PUNTO II**, 2001 r., 12 tys. km, 1200 ccm, benzyna, czerwony, 3-drzwiowy, el. otw. szyby, wspomaganie kier., komputer, centr. zamek + alarm, - 24.900 zł. Wrocław, tel. 0502/08-36-48

**FIAT REGATA KOMBI**, 1986/96 r., 2000 ccm, benzyna, zielony metalic, 5-biegowy, el. otw. szyby, szyberdach, relingi dachowe, welurowa tapicerka, inst. gazowa w dowodzie rej., do poprawek blacharskich, - 1.550 zł lub zamienie na inny, możliwe być uszkodzony. Sobótka, tel. 0696/08-71-45

**FIAT SEICENTO**, 1998 r., 69 tys. km, 900 ccm, benzyna, biały, garażowany, dzielona tylna kanapa, II właściciel, nowe opony, kupiony w salonie, RO, - 12.800 zł. Olawa, tel. 071/313-85-50, 0604/79-43-21

**FIAT SEICENTO**, 1998 r., 43 tys. km, 900 ccm, biały, I właściciel, bez wypadku, atemiczne szyby, katalizator, immobilizer, RO, wycieraczka tylna, dodatkowe światło "stop", stan b. dobry, - 13.600 zł lub zamienie na Fiatą 126p. Paczków, tel. 077/431-70-02

**FIAT SEICENTO**, 1998 r., 90 tys. km, 900 ccm, benzyna, czerwony, stan b. dobry, - 10.000 zł. Wrocław, tel. 071/368-73-72, 0605/21-59-56

**FIAT SEICENTO**, 1999/00 r., 67 tys. km, 1100 ccm, szary metalic, - 13.800 zł. Leszno, tel. 0609/62-20-06

**FIAT SEICENTO**, 1999/00 r., 59 tys. km, 900 ccm, czarny, I właściciel, alarm + pilot, centr. zamek, bez wypadku, - 14.000 zł. Wrocław, tel. 0603/59-73-40

**FIAT SEICENTO**, 2000 r., 900 ccm, niebieski, - 14.000 zł. Katowice, tel. 0601/16-24-56

**FIAT SEICENTO VAN**, 2000 r., 96 tys. km, 1100 ccm, biały, immobilizer, RO Panasonic, zadbane, 5-biegowy, el. reg. reflektory, książka serwisowa, kpl. dokumentacja, - 12.500 zł. Wrocław, tel. 0503/85-34-55

**FIAT SEICENTO**, 2001 r., 40 tys. km, 1100 ccm, ciemnozielony, I właściciel, bez wypadku, alum. felgi, RO Panasonic, stan idealny, - 15.800 zł. Świebodzice, tel. 074/854-43-20, 0606/82-01-22

**FIAT SEICENTO GO**, 2003 r., 5 tys. km, 1100 ccm, benzyna, srebrny metalic, 2-drzwiowy, kupiony w salonie, zderzaki w kolorze nadwozia, RO z CD Clarion + 4 głośniki, szyberdach, immobilizer, atemiczne szyby, stan idealny, - 22.000 zł. Wrocław, tel. 071/346-62-66, 0609/76-38-56

**FIAT SIENA**, 1997 r., 68 tys. km, 1400 ccm, benzyna, bordowy metalic, - 16.800 zł. Leszno, tel. 065/529-37-91

**DAEWOO** Hurtownia: ul. Kuropatwa 7, tel. 325-15-03  
**Wrocław** Sklep: ul. Borowska 128, tel. 336-24-26  
Nowe części samochodowe, w tym do Poloneza

**DAEWOO MATIZ LIFE**, 2000/01 r., 50 tys. km, 800 ccm, benzyna, złoty, I właściciel, garażowany, stan b. dobry, lakierowane zderzaki, - 16.900 zł. Syców, tel. 062/785-46-36

**DAEWOO MATIZ STYLE**, 2000/01 r., 30 tys. km, czarny, niklowane dodatki, relingi dachowe, alum. felgi, alarm, RO, stan b. dobry, - 16.500 zł. Zielenia Góra, tel. 068/451-88-91, 0604/93-58-76

**DAEWOO MATIZ**, 2001 r., 60 tys. km, fioleto-owy, I właściciel, serwisowany, kupiony w salonie, el. otw. szyby, RO, alarm, - 17.000 zł. Wrocław, tel. 071/354-51-65

**DAEWOO NEXIA**, 1996/97 r., 80 tys. km, 1500 ccm, benzyna, srebrny metalic, stan b. dobry, - 12.800 zł. Opatów, pow. kępiński, tel. 0692/44-24-75

**DAEWOO NUBIRA KOMBI**, 1998/99 r., 74 tys. km, 2000 ccm, 16V, benzyna, czarny metalic, inst. gazowa, klimatyzacja, ABS, 2 poduszki pow., wspomaganie kier., centralny zamek, alarm, el. otw. szyby, el. reg. lusterka, kupiony w salonie, - 23.900 zł. Opole, tel. 077/455-63-07

**DAEWOO NUBIRA**, 2000 r., 67 tys. km, 2000 ccm, 16V, granatowy metalic, el. ster. lusterka i szyby, wspomaganie kier., klimatyzacja, 2 poduszki pow., homologacja na ciężarowy, stan idealny, - 35.800 zł. Wrocław, tel. 071/363-41-22

**DAEWOO NUBIRA**, 2000 r., 89 tys. km, 2000 ccm, benzyna, - 19.800 zł. Wrocław, tel. 0607/27-52-02

**DAEWOO NUBIRA**, 2001 r., 55 tys. km, 2000 ccm, benzyna, beżowy metalic, homologacja na ciężarowy, 2 poduszki pow., ABS, klimatyzacja, alarm, RO, kpl. dokumentacja, na gwarancji, - 39.000 zł. Wrocław, tel. 071/334-30-60

**DAEWOO TICO SX**, 1996 r., 85 tys. km, 800 ccm, srebrny metalic, II właściciel, blokada skrzyni biegów, nadkola od nowości, RO, - 8.500 zł. Kamienica, pow. nyski, tel. 0604/07-20-28

**DAEWOO TICO**, 1996 r., 800 ccm, śliwkowy metalic, I właściciel, kpl. dokumentacja, klimatyzacja, centr. zamek, el. otw. szyby, blokada skrzyni biegów, spoiler, stan idealny, garażowany, - 10.300 zł. Kłodzko, tel. 074/867-93-51, 0600/37-88-64

**DAEWOO TICO SX**, 1997 r., 107 tys. km, 800 ccm, biały, II właściciel, immobilizer, RO, 2 kpl. kół (opony letnie i zimowe), przegląd do 10.2004 r., stan dobry, - 8.000 zł. Olawa, tel. 0504/18-51-05

**DAEWOO TICO SX**, 1997 r., 50 tys. km, 800 ccm, zielony, - 10.500 zł. Wrocław, tel. 0601/42-18-50

**DAEWOO TICO SX**, 1997/98 r., 800 ccm, bordowy metalic, I właściciel, bez wypadku, centr. zamek, el. otw. szyby, el. reg. reflektory, RO, tylny spoiler, stan b. dobry, opony zimowe, stan b. dobry, - 10.800 zł. Paczków, tel. 077/431-61-67, 0694/69-10-46

**DAEWOO TICO**, 1998 r., 98 tys. km, 800 ccm, szary metalic, el. otw. szyby, centr. zamek, Mul-T-Lock, - 11.900 zł. Leszno, tel. 065/529-24-66

**FIAT 126p**, 1979 r. po remoncie, szerokie zderzaki, kubelkowe fotele, - 900 zł. Przeworno, tel. 074/810-27-80

**FIAT 126p**, 1980 r., złoty, alternator, nowe opony, estetyczny wygląd, stan dobry, - 600 zł. Nysa, tel. 077/435-38-13, 0502/94-44-12

**FIAT 126p**, 1980 r., złoty, sprawny, stan dobry, - 600 zł. Wrocław, tel. 071/327-51-23

**FIAT 126p**, 1982 r., 650 ccm w ciągłej eksploatacji, stan dobry, - 600 zł. Nowa Ruda, tel. 074/872-84-63

**FIAT 126p**, 1982 r., złoty, alternator, - 300 zł. Wrocław, tel. 0693/



**FIAT SIENA HATCHBACK**, 1998 r., 55 tys. km, 1600 ccm, benzyna, srebrny metalic, stan idealny, mało używany, 1 właściciel (emeryt), kupiony w salonie, garażowany, ABS, centr. zamek, el. otw. szyby, RO, wspomaganie kier., 2 poduszki pow., halogeny, immobilizer, -20.500 zł. Oborniki Śląskie, pow. trzebnicki, tel. 071/310-13-05 wieczorem

**FIAT SIENA**, 1998 r., 100 tys. km, 1600 ccm, benzyna, błękitny metalic, 1 właściciel, -17.800 zł. Wrocław, tel. 0501/35-48-19

**FIAT SIENA**, 1998/99 r., 1400 ccm, wtrysk, czerwony, benzyna bezołowiowa, bez wypadku, kupiony w salonie, alarm, stan b. dobry, -17.300 zł. Kłodzko, tel. 074/867-80-57, 0501/29-58-77

**FIAT SIENA**, 1999 r., 52 tys. km, 1200 ccm, wiśniowy metalic, centr. zamek, wspomaganie kier., el. otw. szyby, kupiony w salonie, -18.000 zł. Kąkolęwo, tel. 065/534-22-48, 065/534-22-69

**FIAT SIENA HL**, 1999 r., 56 tys. km, 1242 ccm, wiśniowy metalic, bogate wyposażenie, serwisowany, 1 właściciel, bez wypadku, stan idealny, -20.300 zł. Świdnica, tel. 074/853-20-56

**FIAT SIENA**, 2000 r., 70 tys. km, 1200 ccm, 12V, kolor wiśniowy metalic, z salonu, książka serwisowa, serwisowany, poduszka pow., RO, centr. zamek, alarm, welurowa tapicerka, stan b. dobry, -19.900 zł. Kamienica, tel. 077/431-73-47, 0600/48-31-54

**FIAT SIENA HL**, 2000 r., 60 tys. km, 1242 ccm, granatowy metalic, centr. zamek, el. otw. szyby, alarm, instalacja gazowa, 1 właściciel, RO Grundig + 6 głośników, stan idealny, -23.200 zł. Wrocław, tel. 0601/45-14-35

**FIAT TEMpra**, 1993 r., 106 tys. km, 1600 ccm, wtrysk, kolor wiśniowy metalic, bez wypadku, kupiony w Polsce w salonie, 1 właściciel, książka serwisowa, wspomaganie kier., oznakowany, RM, alarm, regulowana kierownica, podoklejniki, atrakcyjny wygląd, -11.900 zł lub zamienie. Świdnica, tel. 0604/63-58-33

**FIAT TEMpra KOMBI**, 1993 r., 130 tys. km, 1600 ccm, zielony, inst. gazowa, szyberdach, stan techn. b. dobry, -12.500 zł. Wrocław, tel. 0506/19-04-34

**FIAT TIPO**, 1989 r., 1100 ccm, grafity metalic, 5-biegowy, na zachodnich tablicach -1.400 zł. Gromadka, pow. bolesławiecki, tel. 0691/53-38-58

**FIAT TIPO**, 1989 r., 1400 ccm, benzyna, inst. gaz., grafity, stan dobry, -7.200 zł. Szprotawa, pow. żagański, tel. 0602/58-86-71

**FIAT TIPO**, 1989 r., 180 tys. km, 1700 ccm, diesel, granatowy metalic, 5-drzwiowy, szyberdach, alum. felgi, kubelkowe fotele, sportowy ukł. wydechowy, atrakcyjny wygląd, sprowadzony w całości, -7.500 zł. Zielona Góra, tel. 0502/15-86-30

**FIAT TIPO**, 1991 r., 15 tys. km, 1400 ccm, jasnozielony metalic, el. otw. szyby, welurowa tapicerka, deska digital, zimowe opony, nowe, -7.300 zł. Olawa, tel. 0602/77-40-82

**FIAT TIPO**, 1992 r., 147 tys. km, 1400 ccm, grafity metalic, 5-drzwiowy, 5-biegowy, el. otw. szyby, el. reg. lusterka, centr. zamek, halogeny, RO, wspomaganie kier., skórzana i sportowa kierownica, atrakcyjne wnętrze, reg. kierownica, nowe kluczyki hamulcowe, dodatkowe światło "stop", sprowadzony z Niemiec w 2001 r., -4.000 zł. Wądzów, tel. 071/393-13-15, 0602/47-87-02

**FIAT TIPO**, 1993 r., 1400 ccm, benzyna, inst. gaz., bordowy, stan b. dobry, nowy ukł. hamulcowy, nowy rozrząd, alarm, garażowany, -10.300 zł. gm. Olawa, tel. 071/301-83-14

**FIAT TIPO SKŁADAK**, 1993 r., 1400 ccm, benzyna, niebieski metalic, -5.000 zł. Jelcz-Laskowice, tel. 071/318-18-41

**FIAT TIPO**, 1995 r., 1400 ccm, srebrny metalic, szyberdach, kupiony w salonie, w kraju, właściciel - kobieta, -12.900 zł., tel. 0600/97-41-46

**FIAT TIPO**, 1995 r., 1400 ccm, benzyna, inst. gaz., niebieski metalic, zadbane, stan b. dobry, inst. gazowa, -11.500 zł. Brzeg, tel. 077/411-53-28

**FIAT UNO**, 1984 r. 3-drzwiowy, -3.000 zł. Ślawnowice, tel. 077/439-80-67, 0696/17-15-60

**FIAT UNO**, 1988 r., 900 ccm, biały, garażowany, 3-drzwiowy, zadbane, -3.700 zł. Ziębice, tel. 074/819-91-41

**FIAT UNO**, 1989 r., 1300 ccm, benzyna, szary metalic, 4-drzwiowy, 5-biegowy, deska digital, nowe przednie opony, stan dobry, -4.200 zł. Brzeg, tel. 077/411-90-61, 0606/36-67-13

**FIAT UNO**, 1990 r., 1300 ccm, czarna, zadbane, szyberdach, alum. felgi, centr. zamek, skórzana kierownica, stan b. dobry, -6.600 zł lub zamienie na inny. Olawa, tel. 0696/02-40-19

**FIAT UNO**, 1991 r., 98 tys. km, 1000 ccm, biały, 5-biegowy, nowe opony, RO, stan b. dobry, -6.900 zł. Nowa Sól, tel. 068/388-60-18, 0507/15-90-74

**FIAT UNO**, 1992 r., 112 tys. km, 1400 ccm, benzyna, biały, lusterka w kolorze nadwozia, inst. gazowa z bułką w miejscu koła zapasowego, el. otw. szyby, tylne szyby uchylane, alarm, atrakcyjny wygląd, RO, kpl. kół zimowych, -8.800 zł lub zamienie na Fiata 125p, z inst. gazową. Dąbrowa, tel. 077/464-13-46

**FIAT UNO**, 1993 r., 108 tys. km, 1700 ccm, diesel, grafity metalic, pół roku w kraju, 5-drzwiowy, 5-biegowy, ekonomiczny, sprowadzony w całości, bez wypadku, -10.500 zł. Kłodzko, tel. 0694/25-28-54

**FIAT UNO**, 1993 r., 98 tys. km, 1000 ccm, benzyna, biały, 1 właściciel, nowy akumulator, 5-biegowy, 5-drzwiowy, hak, -8.500 zł. Wrocław, tel. 0501/73-45-64

**FIAT UNO**, 1994 r., 130 tys. km, 1400 ccm, benzyna 5-drzwiowy, 5-biegowy, katalizator, zadbane, stan b. dobry, -11.000 zł. Dobroszyce, pow. oleśnicki, tel. 0502/86-33-92

**FIAT UNO**, 1994 r., 1000 ccm, czerwony, 5-drzwiowy, kupiony w salonie, -10.500 zł. Leszno, tel. 065/529-24-65

**FIAT UNO**, 1995 r., 104 tys. km, 1400 ccm, wtrysk, niebieski, inst. gazowa, 1 właściciel, kupiony w salonie, alarm, centr. zamek, kpl. opon zimowych, RM, -11.500 zł. Wrocław, tel. 0608/32-49-45

**FIAT UNO**, 1996 r., 100 tys. km, 1000 ccm, Fire, niebieski, 5-drzwiowy, kupiony w salonie, książka serwisowa, alarm + pilot, zadbane, stan b. dobry, -11.000 zł. Jelenia Góra, tel. 075/755-06-09, 0502/21-24-00

**FIAT UNO**, 1996 r., 73 tys. km, 1400 ccm, benzyna, niebieski metalic, 5-drzwiowy, alarm + pilot, immobilizer, RO, -11.800 zł. Wrocław, tel. 071/354-25-95

**FIAT UNO**, 1997 r., 1400 ccm, benzyna, Inst. gaz., szary metalic, centr. zamek, alarm + pilot, el. otw. szyby, relingi dachowe, 5-drzwiowy, kpl. opon zimowych, RM, zadbane, -13.200 zł. Jelcz-Laskowice, tel. 071/318-69-01

**FIAT UNO**, 1997 r., 80 tys. km, 1000 ccm, benzyna, czerwony, kupiony w salonie, Mul-T-Lock, RO, alarm, 1 właściciel, stan b. dobry, -12.000 zł. Kłodzko, tel. 0607/43-85-45

**FIAT UNO**, 1997 r., 70 tys. km, 1000 ccm, biały, 4-drzwiowy, zderzaki w kolorze nadwozia, nowe kluczyki hamulcowe i pasek rozrządu, przejazd do 11.2004 roku, -9.700 zł. Nowa Ruda, tel. 074/872-84-63

**FIAT UNO**, 1997 r., 1400 ccm RO, kpl. kół zimowych, el. otw. szyby, centr. zamek, zderzaki w kolorze nadwozia, -12.300 zł. Świdnica, tel. 074/853-58-82, 0501/65-39-63

**FIAT UNO**, 1997 r., 82 tys. km, 1000 ccm, benzyna, biały, stan dobry, -11.500 zł. Wrocław, tel. 071/791-54-40, 0606/35-79-64

**FIAT UNO FIRE**, 1997 r., 1000 ccm, czerwony, 1 właściciel, bez wypadku, kupiony w salonie w kraju, 5-drzwiowy, 5-biegowy, RO, listwy boczne, nadkola plastikowe, książka serwisowa, garażowany, katalizator, właściciel niepalący, zadbane, stan idealny, -10.800 zł lub za

**FIAT UNO**, 1998 r., 106 tys. km, 1600 ccm, wtrysk, kolor wiśniowy metalic, bez wypadku, kupiony w Polsce w salonie, 1 właściciel, książka serwisowa, wspomaganie kier., oznakowany, RM, alarm, regulowana kierownica, podoklejniki, atrakcyjny wygląd, -11.900 zł lub zamienie. Świdnica, tel. 0604/63-58-33

**FIAT UNO**, 1999 r., 150 tys. km, 1600 ccm, benzyna, zielony, inst. gazowa, szyberdach, stan techn. b. dobry, -12.500 zł. Wrocław, tel. 0506/19-04-34

**FIAT UNO**, 1999 r., 1100 ccm, grafity metalic, 5-biegowy, na zachodnich tablicach -1.400 zł. Gromadka, pow. bolesławiecki, tel. 0691/53-38-58

**FIAT UNO**, 1999 r., 1400 ccm, benzyna, inst. gaz., grafity, stan dobry, -7.200 zł. Szprotawa, pow. żagański, tel. 0602/58-86-71

**FIAT UNO**, 1999 r., 180 tys. km, 1700 ccm, diesel, granatowy metalic, 5-drzwiowy, szyberdach, alum. felgi, kubelkowe fotele, sportowy ukł. wydechowy, atrakcyjny wygląd, sprowadzony w całości, -7.500 zł. Zielona Góra, tel. 0502/15-86-30

**FIAT UNO**, 1999 r., 15 tys. km, 1400 ccm, jasnozielony metalic, el. otw. szyby, welurowa tapicerka, deska digital, zimowe opony, nowe, -7.300 zł. Olawa, tel. 0602/77-40-82

**FIAT UNO**, 1999 r., 76 tys. km, 1700 ccm, diesel, czerwony, kupiony w salonie, blokada skrzyni biegów, RO, 5-drzwiowy, bez wypadku, garażowany, stan b. dobry, -16.500 zł. Strzelin, tel. 0607/71-08-02

**FIAT UNO**, 2001 r., 65 tys. km, 999 ccm, benzyna, szary metalic, -19.000 zł. Wrocław, tel. 0608/39-45-16

**FIAT UNO**, 2001 r., 147 tys. km, 1400 ccm, grafity metalic, 5-drzwiowy, 5-biegowy, el. otw. szyby, el. reg. lusterka, centr. zamek, halogeny, RO, wspomaganie kier., skórzana i sportowa kierownica, atrakcyjne wnętrze, reg. kierownica, nowe kluczyki hamulcowe, dodatkowe światło "stop", sprowadzony z Niemiec w 2001 r., -4.000 zł. Wądzów, tel. 071/393-13-15, 0602/47-87-02

**FIAT UNO**, 1993 r., 1400 ccm, benzyna, inst. gaz., bordowy, stan b. dobry, nowy ukł. hamulcowy, nowy rozrząd, alarm, garażowany, -10.300 zł. gm. Olawa, tel. 071/301-83-14

**FIAT UNO SKŁADAK**, 1993 r., 1400 ccm, benzyna, niebieski metalic, -5.000 zł. Jelcz-Laskowice, tel. 071/318-18-41

**FIAT UNO**, 1995 r., 1400 ccm, srebrny metalic, szyberdach, kupiony w salonie, w kraju, właściciel - kobieta, -12.900 zł., tel. 0600/97-41-46

**FIAT UNO**, 1995 r., 1400 ccm, benzyna, inst. gaz., niebieski metalic, zadbane, stan b. dobry, inst. gazowa, -11.500 zł. Brzeg, tel. 077/411-53-28

**FIAT UNO**, 1984 r. 3-drzwiowy, -3.000 zł. Ślawnowice, tel. 077/439-80-67, 0696/17-15-60

**FIAT UNO**, 1988 r., 900 ccm, biały, garażowany, 3-drzwiowy, zadbane, -3.700 zł. Ziębice, tel. 074/819-91-41

**FIAT UNO**, 1989 r., 1300 ccm, benzyna, szary metalic, 4-drzwiowy, 5-biegowy, deska digital, nowe przednie opony, stan dobry, -4.200 zł. Brzeg, tel. 077/411-90-61, 0606/36-67-13

**FIAT UNO**, 1990 r., 1300 ccm, czarna, zadbane, szyberdach, alum. felgi, centr. zamek, skórzana kierownica, stan b. dobry, -6.600 zł lub zamienie na inny. Olawa, tel. 0696/02-40-19

**FIAT UNO**, 1991 r., 98 tys. km, 1000 ccm, biały, 5-biegowy, nowe opony, RO, stan b. dobry, -6.900 zł. Nowa Sól, tel. 068/388-60-18, 0507/15-90-74

**FIAT UNO**, 1992 r., 112 tys. km, 1400 ccm, benzyna, biały, lusterka w kolorze nadwozia, inst. gazowa z bułką w miejscu koła zapasowego, el. otw. szyby, tylne szyby uchylane, alarm, atrakcyjny wygląd, RO, kpl. kół zimowych, -8.800 zł lub zamienie na Fiata 125p, z inst. gazową. Dąbrowa, tel. 077/464-13-46

**FIAT UNO**, 1993 r., 108 tys. km, 1700 ccm, diesel, grafity metalic, pół roku w kraju, 5-drzwiowy, 5-biegowy, ekonomiczny, sprowadzony w całości, bez wypadku, -10.500 zł. Kłodzko, tel. 0694/25-28-54

**FIAT UNO**, 1993 r., 98 tys. km, 1000 ccm, benzyna, biały, 1 właściciel, nowy akumulator, 5-biegowy, 5-drzwiowy, hak, -8.500 zł. Wrocław, tel. 0501/73-45-64

**FIAT UNO**, 1994 r., 130 tys. km, 1400 ccm, benzyna 5-drzwiowy, 5-biegowy, katalizator, zadbane, stan b. dobry, -11.000 zł. Dobroszyce, pow. oleśnicki, tel. 0502/86-33-92

**FIAT UNO**, 1994 r., 1000 ccm, czerwony, 5-drzwiowy, kupiony w salonie, -10.500 zł. Leszno, tel. 065/529-24-65

**FIAT UNO**, 1995 r., 104 tys. km, 1400 ccm, wtrysk, niebieski, inst. gazowa, 1 właściciel, kupiony w salonie, alarm, centr. zamek, kpl. opon zimowych, RM, -11.500 zł. Wrocław, tel. 0608/32-49-45

**FIAT UNO**, 1996 r., 100 tys. km, 1000 ccm, Fire, niebieski, 5-drzwiowy, kupiony w salonie, książka serwisowa, alarm + pilot, zadbane, stan b. dobry, -11.000 zł. Jelenia Góra, tel. 075/755-06-09, 0502/21-24-00

**FIAT UNO**, 1996 r., 73 tys. km, 1400 ccm, benzyna, niebieski metalic, 5-drzwiowy, alarm + pilot, immobilizer, RO, -11.800 zł. Wrocław, tel. 071/354-25-95

**FIAT UNO**, 1997 r., 1400 ccm, benzyna, Inst. gaz., szary metalic, centr. zamek, alarm + pilot, el. otw. szyby, relingi dachowe, 5-drzwiowy, kpl. opon zimowych, RM, zadbane, -13.200 zł. Jelcz-Laskowice, tel. 071/318-69-01

**FIAT UNO**, 1997 r., 80 tys. km, 1000 ccm, benzyna, czerwony, kupiony w salonie, Mul-T-Lock, RO, alarm, 1 właściciel, stan b. dobry, -12.000 zł. Kłodzko, tel. 0607/43-85-45

**FIAT UNO**, 1997 r., 70 tys. km, 1000 ccm, biały, 4-drzwiowy, zderzaki w kolorze nadwozia, nowe kluczyki hamulcowe i pasek rozrządu, przejazd do 11.2004 roku, -9.700 zł. Nowa Ruda, tel. 074/872-84-63

**FIAT UNO**, 1997 r., 1400 ccm RO, kpl. kół zimowych, el. otw. szyby, centr. zamek, zderzaki w kolorze nadwozia, -12.300 zł. Świdnica, tel. 074/853-58-82, 0501/65-39-63

**FIAT UNO**, 1997 r., 82 tys. km, 1000 ccm, benzyna, biały, stan dobry, -11.500 zł. Wrocław, tel. 071/791-54-40, 0606/35-79-64

**FIAT UNO FIRE**, 1997 r., 1000 ccm, czerwony, 1 właściciel, bez wypadku, kupiony w salonie w kraju, 5-drzwiowy, 5-biegowy, RO, listwy boczne, nadkola plastikowe, książka serwisowa, garażowany, katalizator, właściciel niepalący, zadbane, stan idealny, -10.800 zł lub za

**FIAT UNO**, 1998 r., 106 tys. km, 1600 ccm, wtrysk, kolor wiśniowy metalic, bez wypadku, kupiony w Polsce w salonie, 1 właściciel, książka serwisowa, wspomaganie kier., oznakowany, RM, alarm, regulowana kierownica, podoklejniki, atrakcyjny wygląd, -11.900 zł lub zamienie. Świdnica, tel. 0604/63-58-33

**FIAT UNO**, 1999 r., 150 tys. km, 1600 ccm, benzyna, zielony, inst. gazowa, szyberdach, stan techn. b. dobry, -12.500 zł. Wrocław, tel. 0506/19-04-34

**FIAT UNO**, 1999 r., 1100 ccm, grafity metalic, 5-biegowy, na zachodnich tablicach -1.400 zł. Gromadka, pow. bolesławiecki, tel. 0691/53-38-58

**FIAT UNO**, 1999 r., 1400 ccm, benzyna, inst. gaz., grafity, stan dobry, -7.200 zł. Szprotawa, pow. żagański, tel. 0602/58-86-71

**FIAT UNO**, 1999 r., 180 tys. km, 1700 ccm, diesel, granatowy metalic, 5-drzwiowy, szyberdach, alum. felgi, kubelkowe fotele, sportowy ukł. wydechowy, atrakcyjny wygląd, sprowadzony w całości, -7.500 zł. Zielona Góra, tel. 0502/15-86-30

**FIAT UNO**, 1999 r., 15 tys. km, 1400 ccm, jasnozielony metalic, el. otw. szyby, welurowa tapicerka, deska digital, zimowe opony, nowe, -7.300 zł. Olawa, tel. 0602/77-40-82

**FIAT UNO**, 1999 r., 76 tys. km, 1700 ccm, diesel, czerwony, kupiony w salonie, blokada skrzyni biegów, RO, 5-drzwiowy, bez wypadku, garażowany, stan b. dobry, -16.500 zł. Strzelin, tel. 0607/71-08-02

**FIAT UNO**, 2001 r., 65 tys. km, 999 ccm, benzyna, szary metalic, -19.000 zł. Wrocław, tel. 0608/39-45-16

**FIAT UNO**, 2001 r., 147 tys. km, 1400 ccm, grafity metalic, 5-drzwiowy, 5-biegowy, el. otw. szyby, el. reg. lusterka, centr. zamek, halogeny, RO, wspomaganie kier., skórzana i sportowa kierownica, atrakcyjne wnętrze, reg. kierownica, nowe kluczyki hamulcowe, dodatkowe światło "stop", sprowadzony z Niemiec w 2001 r., -4.000 zł. Wądzów, tel. 071/393-13-15, 0602/47-87-02

**FIAT UNO**, 1993 r., 1400 ccm, benzyna, inst. gaz., bordowy, stan b. dobry, nowy ukł. hamulcowy, nowy rozrząd, alarm, garażowany, -10.300 zł. gm. Olawa, tel. 071/301-83-14

**FIAT UNO SKŁADAK**, 1993 r., 1400 ccm, benzyna, niebieski metalic, -5.000 zł. Jelcz-Laskowice, tel. 071/318-18-41

**FIAT UNO**, 1995 r., 1400 ccm, srebrny metalic, szyberdach, kupiony w salonie, w kraju, właściciel - kobieta, -12.900 zł., tel. 0600/97-41-46

**FIAT UNO**, 1995 r., 1400 ccm, benzyna, inst. gaz., niebieski metalic, zadbane, stan b. dobry, inst. gazowa, -11.500 zł. Brzeg, tel. 077/411-53-28

**FIAT UNO**, 1984 r. 3-drzwiowy, -3.000 zł. Ślawnowice, tel. 077/439-80-67, 0696/17-15-60

**FIAT UNO**, 1988 r., 900 ccm, biały, garażowany, 3-drzwiowy, zadbane, -3.700 zł. Ziębice, tel. 074/819-91-41

**FIAT UNO**, 1989 r., 1300 ccm, benzyna, szary metalic, 4-drzwiowy, 5-biegowy, deska digital, nowe przednie opony, stan dobry, -4.200 zł. Brzeg, tel. 077/411-90-61, 0606/36-67-13

**FIAT UNO**, 1990 r., 1300 ccm, czarna, zadbane, szyberdach, alum. felgi, centr. zamek, skórzana kierownica, stan b. dobry, -6.600 zł lub zamienie na inny. Olawa, tel. 0696/02-40-19

**FIAT UNO**, 1991 r., 98 tys. km, 1000 ccm, biały, 5-biegowy, nowe opony, RO, stan b. dobry, -6.900 zł. Nowa Sól, tel. 068/388-60-18, 0507/15-90-74

**FIAT UNO**, 1992 r., 112 tys. km, 1400 ccm, benzyna, biały, lusterka w kolorze nadwozia, inst. gazowa z bułką w miejscu koła zapasowego, el. otw. szyby, tylne szyby uchylane, alarm, atrakcyjny wygląd, RO, kpl. kół zimowych, -8.800 zł lub zamienie na Fiata 125p, z inst. gazową. Dąbrowa, tel. 077/464-13-46

**FIAT UNO**, 1993 r., 108 tys. km, 1700 ccm, diesel, grafity metalic, pół roku w kraju, 5-drzwiowy, 5-biegowy, ekonomiczny, sprowadzony w całości, bez wypadku, -10.500 zł. Kłodzko, tel. 0694/25-28-54

**FIAT UNO**, 1993 r., 98 tys. km, 1000 ccm, benzyna, biały, 1 właściciel, nowy akumulator, 5-biegowy, 5-drzwiowy, hak, -8.500 zł. Wrocław, tel. 0501/73-45-64

**FIAT UNO**, 1994 r., 130 tys. km, 1400 ccm, benzyna 5-drzwiowy, 5-biegowy, katalizator, zadbane, stan b. dobry, -11.000 zł. Dobroszyce, pow. oleśnicki, tel. 0502/86-33-92

**FIAT UNO**, 1994 r., 1000 ccm, czerwony, 5-drzwiowy, kupiony w salonie, -10.500 zł. Leszno, tel. 065/529-24-65

**FIAT UNO**, 1995 r., 104 tys. km, 1400 ccm, wtrysk, niebieski, inst. gazowa, 1 właściciel, kupiony w salonie, alarm, centr. zamek, kpl. opon zimowych, RM, -11.500 zł. Wrocław, tel. 0608/32-49-45

**FIAT UNO**, 1996 r., 100 tys. km, 1000 ccm, Fire, niebieski, 5-drzwiowy, kupiony w salonie, książka serwisowa, alarm + pilot, zadbane, stan b. dobry, -11.000 zł. Jelenia Góra, tel. 075/755-06-09, 0502/21-24-00

**FIAT UNO**, 1996 r., 73 tys. km, 1400 ccm, benzyna, niebieski metalic, 5-drzwiowy, alarm + pilot, immobilizer, RO, -11.800 zł. Wrocław, tel. 071/354-25-95

**FIAT UNO**, 1997 r., 1400 ccm, benzyna, Inst. gaz., szary metalic, centr. zamek, alarm + pilot, el. otw. szyby, relingi dachowe, 5-drzwiowy, kpl. opon zimowych, RM, zadbane, -13.200 zł. Jelcz-Laskowice, tel. 071/318-69-01

**FIAT UNO**, 1



duski pow., el. reg. lusterka, klimatyzacja, el. reg. fotel kierowcy, el. otw. szyby x 4, ABS, welurowa tapicerka, - 28.700 zł. Wrocław, tel. 0607/99-94-99

**FORD MONDEO**, 1998 r., 128 tys. km, 1899 ccm, TDI, niebieski metalic, RO, klimatyzacja, relingi dachowe, wspomaganie kier., 2 poduszki pow., kpl. dokumentacja, karta pojazdu, hak, - 30.000 zł. Głogów, tel. 076/834-06-62, 0502/54-59-74

**FORD MONDEO**, 1998 r., 65 tys. km, 1800 ccm, benzyna, niebieski metalic, pełne wyposażenie el., klimatyzacja, stan dobry, - 25.500 zł. Opole, tel. 077/469-59-53, 0601/54-72-97

**FORD MONDEO KOMBI** Ghia, 1998 r., 2000 ccm, Zelec, zielony metalic, kupiony w salonie, homologacja na ciężarowy, pełne wyposażenie, bez wypadku, stan b. dobry, - 34.000 zł. Wrocław, tel. 0695/59-94-99

**FORD MONDEO KOMBI**, 1999 r., 116 tys. km, 1800 ccm, TDI, granatowy metalic, 4 poduszki pow., klimatyzacja, ABS, SRS, centr. zamek, - 36.800 zł. Bolesławiec, tel. 075/734-21-91

**FORD MONDEO KOMBI**, 2000 r., 71 tys. km, 1800 ccm, 16V, bordowy metalic, 1 właściciel, kupiony w salonie, serwisowany, bogate wyposażenie, stan idealny, - 32.000 zł. Opole, tel. 0502/66-13-91

**FORD MONDEO**, 2001 r., 42 tys. km, 2000 ccm, TDCI, kolor srebrny metalic, klimatyzacja, 8 poduszek powietrznych, ABS, ASR, el. otw. szyby, el. reg. lusterka, centr. zamek, alarm, alum. felgi, halogeny, RO Ford + CD, 1 właściciel, stan b. dobry, - 58.500 zł. Wrocław, tel. 0603/98-04-43

**FORD ORION**, 1993 r., 133 tys. km, 1600 ccm, 16V, czerwony, nowa inst. gazowa na gwarancji, welurowa tapicerka, klimatyzacja, dzielona tylna kanapa, zderzaki i lusterka w kolorze nadwozia, karta pojazdu, sprzedawany w całości w 2002 r., 1 właściciel, - 12.300 zł. Wałbrzych, tel. 074/847-13-21, 0504/10-66-33

**FORD PROBE**, 1991 r., 180 tys. km, 2200 ccm, turbo benzyna, czarny, - 9.000 zł. Wrocław, tel. 0605/11-93-12

**FORD PROBE**, 1994 r., 114 tys. km, 2500 ccm, V6, benzyna, srebrny metalic, ABS, wspomaganie kier., 2 poduszki pow., el. otw. szyby i reg. lusterka, centr. zamek, immobilizer, alarm, radio, alum. felgi, atrakcyjny wygląd, sportowy ukt. wydechowy, - 20.000 zł. Leszno, tel. 0502/34-84-04, 0605/05-89-93

**FORD PROBE**, 1995 r., 71 tys. km, 2500 ccm, benzyna, niebieski, skórzana tapicerka, klimatyzacja, szyberdach, ABS, 2 poduszki pow., automatic, - 19.900 zł. Wrocław, tel. 0607/22-77-03

**FORD SCORPIO**, 1985 r., 2000 ccm, benzyna, inst. gaz. kpl. kół zimowych, hak, stan b. dobry, - 5.400 zł. Jawor, tel. 076/871-80-95

**FORD SCORPIO**, 1995 r., 2500 ccm, TDI 4-drzwiowy, pełne wyposażenie oprócz klimatyzacji, - 23.200 zł. Lubliniec, tel. 0607/67-95-23

**FORD SCORPIO**, 1996 r., 170 tys. km, 2000 ccm, benzyna, 16V, grafitowy, 1 właściciel, bez wypadku, bogate wyposażenie, - 26.500 zł lub zamienie na tańszy. Paczków, tel. 077/431-64-13, 0600/79-90-05

**FORD SCORPIO COSWORTH KOMBI**, 1996 r., 105 tys. km, 2900 ccm, V6, 24V, silnikowy, wersja Ghia, wszystkie el. dodatki, klimatyzacja, kpl. kół zimowych, alum. felgi, - 23.500 zł. Tuchola, pow. kujawsko-pomorskie, tel. 052/334-84-82, 0608/18-51-84

**FORD SIERRA KOMBI**, 1983 r., 2000 ccm, benzyna, inst. gaz., srebrny, automatic, stan dobry, - 2.650 zł. Jelenia Góra, tel. 075/761-17-55

**FORD SIERRA**, 1983 r., 1600 ccm, benzyna, inst. gaz., kawa z mlekiem, zadbane, alum. felgi, hak, RO, 5-biegowy, dodatkowe światło "stop", 5-drzwiowy z częścią, - 4.000 zł lub zamienie. Krotoszyn, tel. 062/725-25-41

**FORD SIERRA**, 1983 r., 1576 ccm, benzyna, inst. gaz., hak, centr. zamek, szyberdach, stan blacharki dobry, ważny przegląd i OC, - 1.800 zł. Strzelin, tel. 0693/14-81-04

**FORD SIERRA**, 1983 r., 2300 ccm, diesel, biały, 5-biegowy, szyberdach, stan dobry, - 1.600 zł. Ziębice, tel. 0501/63-84-72

**FORD SIERRA**, 1984 r., 2300 ccm, diesel, biały, szyberdach, nowe amortyzatory i łożyska, akumulator na gwarancji, kpl. kół zimowych, - 3.200 zł lub zamienie na VW GOLFA I. Jelenia Góra, tel. 075/641-27-42, 0693/36-79-77

**FORD SIERRA**, 1984 r., 1600 ccm, benzyna, czarny, 3-drzwiowy, ekonomizer, nowe opony, po remoncie silnika i sprężad, zadbane, - 2.900 zł. Oleśnica, tel. 071/794-46-28, 0694/59-39-87

**FORD SIERRA**, 1984 r., 1800 ccm, benzyna, szary, 5-drzwiowy, ważny przegląd i OC, stan dobry, - 2.100 zł. Smolec, tel. 071/316-96-86

**FORD SIERRA KOMBI**, 1985 r., 2000 ccm, benzyna, inst. gaz., srebrny, stan dobry, - 2.650 zł. Jelenia Góra, tel. 075/761-17-55

**FORD SIERRA**, 1985 r., 2000 ccm, benzyna, inst. gaz., - 2.300 zł. Opole, tel. 0603/20-19-08

**FORD SIERRA**, 1985 r., 1900 ccm, granatowy metalic, 2-drzwiowy, zderzaki do wymiany, stan dobry, - 1.800 zł. Wrocław, tel. 0503/64-82-23

**FORD SIERRA**, 1986 r., 2300 ccm, diesel, srebrny metalic, centr. zamek, wspomaganie kier., szyberdach, 5-drzwiowy, 5-biegowy, stan dobry, - 4.000 zł. Rudna, pow. lubiński, tel. 0691/20-19-09, 0605/73-88-74

**FORD SIERRA**, 1986 r., 125 tys. km, 2000 ccm, OHC, jasnoszary, nowa inst. gazowa, po lakierowaniu, spoiler, 5-drzwiowy, dzielona tylna kanapa, radio, halogeny, stan b. dobry, aktualny przegląd, - 3.900 zł. Wrocław, tel. 071/792-68-82, 0502/83-29-71

**FORD SIERRA**, 1988 r., 190 tys. km, 1600 ccm, benzyna, brązowy metalic, z urzędu celnego, bez wypadku, oryg. lakier, ekonomizny, w kraju od miesiąca, - 5.700 zł. Nowy Tomys, tel. 0600/33-01-76

**FORD SIERRA SEDAN**, 1988 r., 1800 ccm, perłowy, instalacja gazowa, centr. zamek, szyberdach, RO, welurowa tapicerka, bez wypadku, garażowany, przegląd do listopada 2004

r., stan idealny, - 7.200 zł. Paczków, tel. 0604/98-10-16

**FORD SIERRA**, 1988 r., 2300 ccm, diesel, brązowy metalic, 5-drzwiowy, wspomaganie kier., przegląd do 11.2004 r., - 3.600 zł. Świebodzin, tel. 0600/59-36-52

**FORD SIERRA**, 1990 r., 2000 ccm, DOHC, wtrysk, bordowy, wspomaganie kier., szyberdach, centr. zamek, stan b. dobry, po wymianie wszystkich olejów, rozrządu, sprężad, po wymianie tarcze, klocki, akumulator na gwarancji, - 8.000 zł. Wałbrzych, tel. 0606/74-94-34

**FORD SIERRA**, 1991 r., 180 tys. km, 2000 ccm, DOHC, wiśniowy, naped 4x4, 4-drzwiowy, alarm, centr. zamek, wspomaganie kier., - 9.500 zł. Strzegom, tel. 0607/62-01-09

**FORD SIERRA KOMBI**, 1992 r., 111 tys. km, 2000 ccm, DOHC, biały, inst. gazowa, centr. zamek, szyberdach, relingi dachowe, welurowa tapicerka, RO, dzielona tylna kanapa, wspomaganie kier., nowa skrzynia biegów, amortyzatory, tarcze i klocki hamulcowe, - 10.500 zł. Brzeg, tel. 0603/63-95-57

**FORD SIERRA**, 1992 r., 1600 ccm, wtrysk, inst. gaz., szary metalic, alarm + pilot, - 7.500 zł. Leszno, tel. 065/529-24-65

**FORD SIERRA**, 1992 r., 1800 ccm, turbo D., kolor grafitowy, centr. zamek, oznakowany, blokada skrzyni biegów, el. otw. szyby, 4-drzwiowy, 5-biegowy, stan b. dobry, - 9.800 zł. Olawa, tel. 071/313-83-50, 0601/80-91-80

**FORD SIERRA KOMBI**, 1992/93 r., 2000 ccm, benzyna, DOHC, zielony metalic, nowa głowica, welurowa tapicerka, relingi dachowe, szyberdach, podokietnik, alum. felgi 5 szt., el. reg. reflektory, stan idealny, - 8.950 zł lub zamienie. Sobótka, tel. 0696/08-71-45

**FORD SIERRA KOMBI**, 1992/97 r., 2000 ccm, benzyna, inst. gaz., ciemnozielony, składak ABS, el. otw. szyby, szyberdach, stan silnika i blacharki dobry, zadbane, - 9.900 zł. Kalisz, tel. 0502/40-93-67

**FORD TAUNUS**, 1981 r., 2000 ccm, benzyna, inst. gaz. szyberdach, RO, po malym remoncie, nowe amortyzatory + dużo części, - 1.500 zł. Zielona Góra, tel. 0606/40-91-89

## HONDA

**HONDA ACCORD**, 1987 r., 2000 ccm, benzyna, 12V, srebrny metalic, wszystkie el. dodatki, centr. zamek, nowe amortyzatory, po remoncie zawiesz, - 6.000 zł. Wrocław, tel. 071/792-02-22, 0501/40-19-53

**WALCAR - CZĘŚCI**  
EKSPLOATACYJNE DO AUT  
JAPŃSKICH I KOREAŃSKICH [www.walcar.wroclaw.pl](http://www.walcar.wroclaw.pl)

**HONDA ACCORD**, 1989 r., 173 tys. km, 2000 ccm, benzyna, niebieski metalic, el. otw. szyberdach, el. reg. lusterka, wspomaganie, reg. kierownica, centr. zamek, - 7.300 zł. Wrocław, tel. 071/354-24-92

**HONDA ACCORD**, 1991 r., 155 tys. km, 2000 ccm, 16V inst. gazowa, el. otw. szyby i szyberdach, el. reg. lusterka, alum. felgi, spoiler, - 11.500 zł. Zielona Góra, tel. 0505/36-53-33

**HONDA ACCORD SE COUPE**, 1994 r., 2200 ccm, wtrysk, bordowy metalic, instalacja gazowa, wspomaganie kier., klimatyzacja, alum. felgi, skórzana tapicerka, pełne wyposażenie elektryczne, reg. kierownica, sportowy układ wydechowy, ciemne szyby, ABS, 2 poduszki powietrzne, RO + 6 głośników, szyberdach, obniżony, - 26.000 zł lub zamienie na Audi A3, Audi A4, Audi A6, Opla Omega B. Wrocław, tel. 071/349-33-21, 0693/37-73-23

**HONDA ACCORD**, 1996 r., 114 tys. km, 1800 ccm, benzyna, niebieski metalic, pełne wyposażenie oprócz skórzanej tapicerki, 1 właściciel, - 26.600 zł. Strzegom, tel. 074/844-27-58, 0604/29-43-83

**HONDA ACCORD**, 1999/00 r., 100 tys. km, 1800 ccm, srebrny metalic, 5-drzwiowy, pełne wyposażenie oprócz skórzanej tapicerki, alum. felgi, zarejestrowany jako ciężarowo-unwersalny, odstąpię leasing, - 18.000 zł. Jawor, tel. 076/729-35-95, 0604/67-83-54

**HONDA ACCORD**, 2001 r., 62 tys. km, 2000 ccm, benzyna, czarny, wersja luksusowa, pełne wyposażenie, skórzana tapicerka, na gwarancji + dodatkowe opony letnie, - 55.000 zł. Wrocław, tel. 0501/75-96-35

**HONDA CIVIC**, 1990/97 r., 148 tys. km, 1600 ccm, 16V, V-Tec, grafitowy metalic, inst. gazowa, el. reg. lusterka, el. otw. szyby, el. otw. szyberdach, obniżony, kubelkowe fotele, - 11.800 zł. Twardogóra, tel. 071/315-83-36

**HONDA CIVIC**, 1991/92 r., 1400 ccm, 90 KM, czerwony, wszystkie el. dodatki, inst. gazowa, atrakcyjny wygląd, stan techn. b. dobry, - 11.000 zł. Wrocław, tel. 0502/96-72-21

**HONDA CIVIC**, 1991/94 r., 131 tys. km, 1500 ccm, czerwony, 3-drzwiowy, wspomaganie kier., po remoncie zawiesz, RO, - 8.500 zł. Wrocław, tel. 0503/95-88-25

**HONDA CIVIC**, 1993 r., 170 tys. km, 1500 ccm, 16V V-TEC, kolor perłowogranatowy, 3-drzwiowy, wspomaganie kier., el. otw. szyby, alarm, centr. zamek, regulowana kierownica, nowy akumulator, po wymianie oleju i klocków, - 15.600 zł lub zamienie na lekko uszkodzony. Strzelin, tel. 071/392-28-99

**HONDA CIVIC**, 1996/97 r., 1400 ccm, biały, el. otw. szyby i reg. lusterka, centr. zamek, wspomaganie kier., zestaw głośnomówiący (Nokia), - 23.000 zł. Brzeg, tel. 0604/75-51-71

**HONDA CIVIC**, 1999 r., 52 tys. km, 1400 ccm, 16V, wtrysk, kolor ciemnowiśniowy, wspomaganie kier., el. reg. reflektory, el. otw. szyby, 2 poduszki pow., centr. zamek + 2 piloty, klimatyzacja, alarm, halogeny, spoiler, dodatkowe światło "stop", alum. felgi, 5-drzwiowy, komplet kół zimowych, z salonu, bez wypadku, garażowany, - 36.500 zł. Wrocław, tel. 071/790-35-05

**HONDA CIVIC**, 2000 r., 73 tys. km, 1400 ccm, perłowoślwikowy, kupiony w salonie, 1 właściciel, 5-drzwiowy, klimatyzacja, ABS, 2 poduszki pow., alarm, stan techn. b. dobry, - 31.500 zł. Zielona Góra, tel. 0502/15-86-30

**HONDA PRELUDE**, 1987 r., 150 tys. km, 2000 ccm, 16V, czerwony, centr. zamek, bez wypadku, - 6.000 zł. Legnica, tel. 176/723-70-32

**HONDA PRELUDE**, 1988 r., 2000 ccm, czerwony, instalacja gazowa w miejscu kola zapasowego, alum. felgi, stan b. dobry, - 8.500 zł. Kłodzko, tel. 0505/18-47-88

**HONDA PRELUDE**, 1991 r., 150 tys. km, 2000 ccm, benzyna, srebrny, wszystkie el. dodatki, wspomaganie kier., używany przez starszą osobę, stan b. dobry, - 11.100 zł. Olawa, tel. 0604/47-46-86

**HONDA SHUTTLE**, 1995 r., 2200 ccm, benzyna, morski metalic, 7-osobowy, wspomaganie kier., el. otw. szyby, klimatyzacja, RO z CD, tempomat, stan b. dobry, - 34.000 zł. Wrocław, tel. 0695/40-28-72

## HYUNDAI

**HYUNDAI ATOS**, 2000 r., 1000 ccm, benzyna wspomaganie kier., klimatyzacja, stan b. dobry, kupiony w salonie, - 21.800 zł., tel. 0603/92-76-66

**HYUNDAI EXCEL**, 1988/94 r., 1500 ccm, benzyna, biały, automatic, 4-drzwiowy, stan b. dobry, - 3.900 zł. Zagrodno, tel. 076/877-40-12, 0691/20-18-46

**HYUNDAI LANTRA**, 1994 r., 120 tys. km, 1800 ccm, benzyna, 16V, beżowy metalic, 128 KM, el. otw. szyby, centr. zamek, poduszka pow., wspomaganie kier., welurowa tapicerka w kolorze nadwozia, RO, alarm + pilot, blokada skrzyni biegów, stan b. dobry, - 16.000 zł. Wrocław, tel. 0604/50-09-95

**HYUNDAI LANTRA**, 1994 r., 1500 ccm, benzyna, czarny, el. otw. szyby, reg. kierownica, wspomaganie kier., centr. zamek, poduszka pow. na zachodnich tablicach, - 3.100 zł. Wrocław, tel. 071/341-90-53 wieczorem, 0601/39-64-94

**HYUNDAI PONY**, 1991 r., 169 tys. km, 1500 ccm, benzyna, granatowy, - 7.500 zł. Domasław, pow. wrocławski, tel. 071/311-98-65

**HYUNDAI PONY SEDAN**, 1991/92 r., 1500 ccm, benzyna, szary metalic, 5-drzwiowy, 5-biegowy, centr. zamek, el. otw. szyby, stan dobry, - 7.300 zł. Paczków, tel. 077/431-71-61, 0609/99-77-97

**RÓWNIEŻ WYSYŁKA**  
SKLEP: Wrocław, ul. Lwowska 29  
czynne: pon. - pt. 9.00-18.00, sob. 9.00-15.00  
tel. 071/332-51-12, 0601/79 29 97

## JAGUAR

**JAGUAR XJ40**, 1992 r., 163 tys. km, 3200 ccm, benzyna, bordowy metalic, limuzyna, 4-drzwiowy, wszystkie el. dodatki, skórzana tapicerka, aluminiowe felgi, stan b. dobry, atrakcyjny wygląd, - 35.000 zł. Strzelin, tel. 071/393-13-52

## KIA

**KIA CARNIVAL**, 2000 r., 2900 ccm, TDI, ciemnozielony metalic, pełne wyposażenie oprócz skórzanej tapicerki, - 55.000 zł. Lwówek Śląski, tel. 075/782-33-85

**KIA SHUMA**, 1998/99 r., 90 tys. km, 1500 ccm, DOHC, 16V, złoty metalic, 1 właściciel, bez wypadku, centr. zamek, wspomaganie kier., ABS, książka serwisowa, stan idealny, - 19.800 zł. Świebodzice, tel. 074/854-43-20, 0606/82-01-22

**KIA SHUMA**, 1999 r., 1500 ccm, benzyna, inst. gaz., ciemnozielony, - 21.000 zł. Leszno, tel. 0601/50-50-05

**KIA SHUMA**, 1999 r., 1500 ccm, benzyna, inst. gaz., ciemnozielony, wszystkie el. dodatki, stan b. dobry, - 21.000 zł. Rawicz, tel. 0607/24-85-03

**KIA SHUMA**, 1999/00 r., 40 tys. km, 1500 ccm, 16V, czarny, 5-drzwiowy, el. reg. reflektory, el. reg. lusterka, el. otw. szyby, centr. zamek, ABS, klimatyzacja, halogeny, spoiler tylny, nakładki na progi, - 21.900 zł. Stęszew, tel. 0503/93-23-23

**KIA SHUMA**, 2000 r., 96 tys. km, 1500 ccm, benzyna, biały, wspomaganie kier., - 15.000 zł. Wrocław, tel. 0607/27-52-02

## LADA

**LADA 2107**, 1989 r., 138 tys. km, 1452 ccm, benzyna, kolor wiśniowy, 11 właściciel, RM, stan dobry, rej. do 06.2004 r., - 1.200 zł. Wrocław, tel. 071/355-85-65

**LADA 110**, 2000 r., 47 tys. km, 1500 ccm, 16V, wtrysk, srebrny metalic, garażowany, 1 właściciel, faktura zakupu, el. otw. szyby, immobilizer, klimatronic, el. reg. reflektory, RO, stan idealny, - 16.900 zł. Strzelin, tel. 071/392-03-52, 0604/14-16-85

**LADA SAMARA**, 1989 r., 1300 ccm, czerwony, 5-biegowy, zadbane, stan b. dobry, - 3.300 zł. Sadow, tel. 071/390-95-87

**LADA SAMARA**, 1989 r., 1300 ccm, biały, 3-drzwiowy, ważny przegląd i OC, w ciąglej eksploatacji, - 1.600 zł. Wrocław, tel. 071/788-66-72 po godz. 15

**LADA - SAMARA**  
**NIVA - TAVRIA**  
Wrocław, ul. Kotlarska 35  
tel. 071/344-14-72  
Wysyłamy części!

**LADA SAMARA 2108**, 1992 r., 1300 ccm, benzyna, biały, ważny przegląd i OC, stan dobry, - 2.200 zł. Miłoszyce, tel. 071/318-46-72

## LANCIA

**LANCIA KAPPA**, 1996 r., 67 tys. km, 2000 ccm, benzyna, granatowy metalic, 2 poduszki pow., klimatronic, ABS, el. otw. szyby i reg. lusterka, centr. zamek, immobilizer, wspomaganie, - 27.000 zł. Ostrów Wlkp., tel. 062/738-60-10, 0605/26-33-97

## MAZDA

**MAZDA 121**, 1997 r., 80 tys. km, 1300 ccm, Endura, czerwony, alarm, immobilizer, RO z CD, komplet opon zimowych, kupiony w Polsce, 1 właściciel, - 15.100 zł. Wrocław, tel. 071/363-46-02, 0502/77-49-84

**MAZDA 323**, 1992 r., 200 tys. km, 1600 ccm, 16V, czerwony, centr. zamek, alarm + pilot, RO + głośnik, el. otw. szyby, alum. felgi, garażowany, stan b. dobry, - 12.000 zł. Jastrzębie Dźród, tel. 0605/05-05-65

**MAZDA 323**, 1992 r., 1600 ccm, benzyna, 16V 5-drzwiowy, wspomaganie kier., el. otw. szyberdach, centr. zamek, alarm, immobilizer, - 10.900 zł. Strzegom, tel. 074/854-74-31, 0605/41-79-92

**MAZDA 323 F**, 1995 r., 122 tys. km, 2000 ccm, DOHC, 16V, V6, zielony metalic, 144 KM, ABS, alum. felgi, nowe amortyzatory, klimatyzacja, 2 poduszki pow., el. otw. szyby, el. otw. szyberdach, regul. fotel kierowcy, dzielona tylna kanapa, 5-drzwiowy, reg. kierownica, wspomaganie kier., el. reg. reflektory, alarm, centr. zamek, RO, - 28.000 zł. Kamieniec Wrocławski, tel. 071/318-54-75 po godz. 19, 0605/41-57-98

**MAZDA 323 F**, 1996 r., 130 tys. km, 1500 ccm, 16V, czerwony, stan idealny, centr. zamek, pełne wyposażenie elektr., alarm, radio, wspomaganie kier., opony letnie i zimowe, - 19.500 zł. Ostrów Wlkp., tel. 062/737-16-25, 0602/25-89-03

**MAZDA 323 F**, 1999 r., 126 tys. km, 1800 ccm, 16V, złoty metalic, nowy model, klimatyzacja, ABS, 2 poduszki pow., el. reg. lusterka, el. otw. szyby, el. otw. szyby, centr. zamek, alarm, RM, stan b. dobry, - 32.000 zł. Jarocin, tel. 0691/94-94-20

**MAZDA 323F**, 1992 r., 1600 ccm, 16V, butelkowy metalic, wspomaganie kierownicy, el. szyberdach, centr. zamek, alarm, immobilizer, 5-drzwiowy, - 10.900 zł. Strzegom, tel. 074/854-74-31, 0505/41-79-92

**MAZDA 626 GLX**, 1984 r., 2000 ccm, wspomaganie kier., el. ster. szyby i lusterka, bez wypadku, - 3.700 zł. Kalisz, tel. 062/757-01-41, 0507/44-89-01

**MAZDA 626**, 1984 r., 2000 ccm, benzyna, biały, stan dobry, RO Panasonic, zielone szyby, zadbane, nowe: wahacz, kolumna McPhersona, opony, łożyska przednie, klocki hamulcowe, linki gazu i hamulca ręcznego, cena 5.700 zł lub zamienie na dostawcy, w tej cenie, moź. dopłata do 2.000 zł, tylko poważne oferty. Wrocław, tel. 0603/80-37-97

**MAZDA 626**, 1986 r., 2000 ccm, diesel, granatowy metalic, reg. kierownica, dodatkowe światło "stop", hak, dzielona tylna kanapa, RO Panasonic, - 5.500 zł. Myszków, tel. 034/314-30-57, 0504/42-56-51

**MAZDA 626 COUPE**, 1987 r., 2000 ccm, benzyna, granatowy, 5-biegowy, szyberdach, - 4.500 zł. Wrocław, tel. 0603/80-37-97

4.500 zł. Brzezinka, gm. Oleśnica, tel. 0605/76-43-61

**MAZDA 626 COUPE**



lub zamienić na droższy. Jelenia Góra, tel. 0504/21-81-29

**MERCEDES 230** 123 E, 1980 r., 2300 ccm, benzyna, - 5.000 zł. Gubin, tel. 0601/57-90-29

**MERCEDES 230** 124 E, 1986 r., 2300 ccm, benzyna, inst. gaz., grafitywy, hak, szyberdach, el. otw. szyby, centr. zamek, stan b. dobry, - 13.500 zł. Wrocław, tel. 071/373-19-14, 0603/40-19-40

**MERCEDES 230** 124 E, 1987/95 r., 131 tys. km, 2300 ccm, benzyna, czarny metalic, el. reg. lusterka, el. otw. szyby, el. reg. reflektory, aluminiowe felgi, - 12.000 zł. Jelenia Góra, tel. 0506/77-96-51

**MERCEDES 230** 124 E, 1988/93 r., 2300 ccm, benzyna, bezowy, el. otw. szyby, centr. zamek, el. otw. szyberdach, RM, szeroka listwa, alum. alum. felgi, stan b. dobry, - 15.600 zł. Wrocław, tel. 0505/18-29-56, 0506/94-72-19

**MERCEDES 240** 123 D, 1978 r., 240 tys. km, 2400 ccm, diesel, brązowy, stan b. dobry, - 5.500 zł. Dzierżoniów, tel. 0606/90-51-78

**MERCEDES 240** 123 D, 1981 r., 2400 ccm, diesel, zielony, wspomaganie kier., alum. felgi, - 3.500 zł. Ostrów Wlkp., tel. 062/738-37-91

**MERCEDES 240** 123 D, 1981 r., 2400 ccm, diesel stan b. dobry, RO, szyberdach, - 3.200 zł. Rawicz, tel. 0606/39-92-58

**MERCEDES 240** 123 D, 1984 r., 2400 ccm, diesel, zielony, po remoncie silnika, hak, stan dobry, - 8.000 zł. Wrocław, tel. 071/345-66-62

**MERCEDES 250** 124 D KOMBI, 1988 r., 2500 ccm, diesel, biały, wspomaganie kier., centr. zamek, aluminiowe felgi, hak, - 20.000 zł. Kępno, tel. 062/781-56-44

**MERCEDES 270** E CDI KOMBI, 2000 r., 101 tys. km, 2700 ccm, granatowy metalic, bez wypadku, import z Niemiec, klimatyzacja, skrzynia biegów manualna, wersja Avantgarde, - 130.000 zł. Wrocław, tel. 0604/50-69-86

**MERCEDES 280** 116, 1979 r., 2800 ccm, benzyna, wiśniowy, do remontu, - 3.000 zł. Kije, tel. 068/385-66-85

**MERCEDES 280** 126 E, 1985 r., benzyna, inst. gaz. automatic, skórzana tapicerka, el. otw. szyby, el. reg. lusterka, el. otw. szyberdach, centr. zamek, alarm + pilot, - 11.500 zł. Kępno, tel. 0605/37-36-89

**MERCEDES 280** C-KLASSE, 1993 r., 165 tys. km, 2800 ccm, benzyna, srebrny metalic, wyprodukowany na zamówienie, ABS, el. otw. szyby, poduszka pow., centr. zamek, klimatyzacja, alarm + pilot, 2 zabezpieczenia, drewniane dodatki, skórzana tapicerka, - 44.000 zł. Wolsztyn, tel. 0501/79-49-98

**MERCEDES 290** E-KLASSE, 1996 r., turbo D, grafitywy metalic, wszystkie el. dodatki, klimatyzacja, ksenonowe reflektory, - 50.000 zł lub zamienić na tańszy Leszno, tel. 0607/98-86-84

**MERCEDES 300** 123 D, 1982 r., pomarańczowy, wspomaganie kier., el. otw. szyby, klimatyzacja, centr. zamek, hak, radio, zabdany, - 10.500 zł. Jelcz-Laskowice, tel. 071/318-35-78

**MERCEDES 300** 124, 1987 r., 300 tys. km, 3000 ccm, diesel, zielony metalic, ABS, szyberdach, el. reg. lusterka, skórzana tapicerka, automatic, tempomat, - 18.000 zł. Ostrów Wlkp., tel. 0501/77-19-93

**MERCEDES 300** 124 D, 1988 r., 3000 ccm, diesel, granatowy metalic, - 16.500 zł. Krośno, tel. 0696/48-81-68

**MERCEDES 300** 124 D KOMBI, 1992 r., 3000 ccm, diesel, - 35.000 zł. Wrocław, tel. 0601/78-58-94

**MERCEDES 300** 124 E, 1995 r., 173 tys. km, 3000 ccm, diesel, zielony metalic, pełne wyposażenie, stan idealny, - 48.500 zł lub zamienić na VW Passata TDI, Mercedesas W 210. Wrocław, tel. 0609/87-95-45

**MERCEDES 320** 124, 1986 r., 25 tys. km, 3199 ccm, benzyna, szary metalic, pełne wyposażenie, silnik 24-zaworowy nowej generacji, stan b. dobry, - 17.000 zł. Wrocław, tel. 071/325-34-57 do godz. 16, 0501/10-10-21

**MERCEDES 380** 126 W, 1986 r., 270 tys. km, 3800 ccm, niebieski metalic, pęknięta przednia szyba, do poprawek blacharskich, w ciągłej eksploatacji, - 14.000 zł lub zamienić na mniejszy. Brzeg, tel. 0600/04-64-42

## MITSUBISHI

**MITSUBISHI 3000 GT**, 1991 r., 3000 ccm, 290 KM, czerwony, 4x4, wersja amerykańska, pełne wyposażenie, stan b. dobry, - 30.000 zł. Leszno, tel. 0601/50-50-05

**MITSUBISHI 3000 GT**, 1991 r., 3000 ccm, turbo benzyna, czerwony, pełne wyposażenie, wersja amerykańska, po remoncie kapitalnym, - 34.000 zł. Rawicz, tel. 0607/24-85-03

**MITSUBISHI CARISMA**, 1997 r., 120 tys. km, 1600 ccm, zielony metalic, klimatyzacja, kupiony w salonie, komplet opon zimowych, garażowany, serwisowany, - 33.000 zł. Wrocław, tel. 071/330-59-24 po godz. 17, 0503/87-00-00

**MITSUBISHI CARISMA SEDAN**, 1997 r., 106 tys. km, 1600 ccm, ciemnozielony metalic, 2 poduszki pow., alarm, blokada skrzyni biegów, hak, wspomaganie kier., halogeny, radiodiodowa Sony CD, stan b. dobry, - 29.000 zł. Wrocław, tel. 071/351-41-87 w godz. 9-17, 0503/18-73-80

**MITSUBISHI CARISMA**, 1999 r., 86 tys. km, 1800 ccm, GDI, srebrny metalic, klimatronic, 4 poduszki pow., ABS, pełne wyposażenie, stan idealny, - 28.900 zł. Oleśnica, tel. 0502/73-02-83

**MITSUBISHI COLT**, 1987/88 r., 138 tys. km, 1500 ccm, benzyna, grafitywy metalic, 5-drzwiowy, 5-biegowy, el. reg. reflektory, szyberdach, na zachodnich tablicach, stan idealny, - 1.850 zł. Marciszów, pow. kamienogórski, tel. 0502/55-09-61

**MITSUBISHI COLT**, 1989 r., 1100 ccm, benzyna, czarny, 3-drzwiowy, inst. gazowa, - 6.100 zł., tel. 0602/68-18-03

**MITSUBISHI COLT**, 1991 r., 120 tys. km, 1300 ccm, benzyna, czerwony, bez dokumentacji, 3-drzwiowy, zabdany, el. otw. szyby, szyber-

dach, RM + 4 głośniki, - 2.500 zł. Wrocław, tel. 0504/14-98-34

**MITSUBISHI ECLIPSE**, 1991/96 r., 186 tys. km, 2000 ccm, 16V, DOHC, czarny metalic, wersja amerykańska, wspomaganie kier., klimatyzacja, centr. zamek, alum. felgi, el. otw. szyby i reg. lusterka, inst. gazowa, do małych poprawek lakierniczych, - 11.000 zł. Grabów n. Prosną, pow. ostrzeszowski, tel. 0501/47-63-35

**MITSUBISHI ECLIPSE**, 1996 r., 128 tys. km, 2000 ccm, benzyna, czerwony, - 27.500 zł. Wrocław, tel. 0603/06-09-86

**MITSUBISHI GALANT GLX**, 1986 r., 1800 ccm, TD, biały, centr. zamek, wspomaganie, RO, welurowa tapicerka, intercooler, 1 właściciel w kraju, stan b. dobry, zabdany, - 6.200 zł. Dzierżoniów, tel. 074/832-01-67

**MITSUBISHI GALANT**, 1988 r., 2400 ccm, benzyna, inst. gaz., brązowy metalic, ABS, wspomaganie kier., welurowa tapicerka, ciemne szyby, szyberdach, el. otw. szyby i reg. lusterka, - 6.100 zł. Olawa, tel. 0608/39-21-24

**MITSUBISHI GALANT**, 1989 r., 2000 ccm, ciemnozielony metalic, 5-drzwiowy, el. szyberdach, RM, alarm, centr. zamek, welurowa tapicerka, ciemne szyby, wszystkie el. dodatki, wspomaganie, nie wymaga napraw, - 9.300 zł. Gryfów Śląski, tel. 075/781-29-05 po godz. 20, 0600/85-83-77

**MITSUBISHI GALANT**, 1991/97 r., 117 tys. km, 2000 ccm, benzyna, inst. gaz., granatowy metalic, składak, centr. zamek, el. otw. szyby, el. otw. szyberdach, wspomaganie kier., ABS, aluminiowe felgi, el. reg. lusterka, automatic, - 9.800 zł lub zamienić na mniejszy. Głogów, tel. 076/834-89-45, 0606/33-17-98

**MITSUBISHI LANCER KOMBI**, 1993 r., 2000 ccm, diesel, niebieski metalic, pełne wyposażenie, - 12.200 zł. Leszno, tel. 0605/46-07-24

**MITSUBISHI SPACE WAGON**, 1999/00 r., 102 tys. km, 2000 ccm, 16V, srebrny metalic, model Santamo, inst. gazowa, z salonu, 7-osobowy, pełne wyposażenie, klimatyzacja, stan idealny, - 43.000 zł lub zamienić na inny samochód Wrocław, tel. 071/798-00-94, 0505/35-87-76

## NISSAN

**NISSAN 100 NX**, 1991 r., 126 tys. km, 1600 ccm, 16V, czerwony, stan techniczny bardzo dobry, el. otw. szyby i reg. lusterka, reflektory, alarm + pilot, wspomaganie, alum. felgi, - 14.500 zł. Kłodzko, tel. 074/867-19-17

**NISSAN 100 NX**, 1993 r., 105 tys. km, 2000 ccm, 16V, czarny metalic, ABS, wspomaganie kier., el. reg. lusterka, el. otw. szyby, szyberdach, alarm, centr. zamek + pilot, alum. felgi, atrakcyjny wygląd, - 13.800 zł. Prudnik, tel. 077/436-04-06, 0600/49-51-97

**NISSAN 100 NX**, 1993 r., 105 tys. km, 2000 ccm, 16V, czarny metalic, ABS, wspomaganie kier., el. reg. lusterka, el. otw. szyby, szyberdach, alarm, centr. zamek + pilot, alum. felgi, atrakcyjny wygląd, - 13.800 zł. Prudnik, tel. 077/436-04-06, 0600/49-51-97

**NISSAN 100 NX**, 1993 r., 105 tys. km, 2000 ccm, 16V, czarny metalic, ABS, wspomaganie kier., el. reg. lusterka, el. otw. szyby, szyberdach, alarm, centr. zamek + pilot, alum. felgi, atrakcyjny wygląd, - 13.800 zł. Prudnik, tel. 077/436-04-06, 0600/49-51-97

**NISSAN 200 SX**, 1989 r., 1800 ccm, turbo, 16V, szary metalic, wszystkie el. dodatki, stan dobry, - 9.500 zł. Żary, tel. 068/375-01-02, 0506/83-14-66

**NISSAN 200 SX COUPE, RACING**, 1999 r., 48 tys. km, 2000 ccm, 16V, turbo benzyna, perłowozielony, wersja limitowana, skórzana tapicerka (biała), drewniane dodatki, klimatyzacja, 2 poduszki pow., ospolierowany (fabrycznie), wspomaganie kier., pełne wyposażenie el. i właściciel, - 58.000 zł lub zamienić, chętnie na samochód z napędem 4x4. Jelenia Góra, tel. 0603/74-73-17

**NISSAN ALMERA**, 1996 r., 93 tys. km, 1400 ccm, benzyna, niebieski metalic, 1 właściciel, RO, alarm, wspomaganie kier., bez wypadku, - 20.000 zł. Wrocław, tel. 071/793-42-67

**NISSAN ALMERA**, 1997 r., 89 tys. km, niebieski metalic, kupiony w salonie, 1 właściciel, serwisowany, centr. zamek, alarm + opony zimowe z felgami, - 24.000 zł. Wrocław, tel. 0605/34-42-08

**NISSAN ALMERA**, 1997 r., 126 tys. km, 1400 ccm, benzyna, 16V, czarny metalic, kpl. dokumentacja, wspomaganie kier., el. reg. lusterka, stan b. dobry, - 19.700 zł. Wałbrzych, tel. 0502/30-96-66

**NISSAN ALMERA**, 1998 r., 90 tys. km, 1400 ccm, benzyna, szary metalic, kupiony w salonie, 1 właściciel, serwisowany, RO, ABS, poduszki pow., opony zimowe, stan idealny, - 25.000 zł. Wałbrzych, tel. 074/841-86-23

**NISSAN CHERRY**, 1983 r., 1300 ccm, niebieski, 5-drzwiowy, do poprawek blacharskich, - 1.800 zł. Legnica, tel. 076/817-28-03

**NISSAN MICRA**, 1995/96 r., 1000 ccm, 16V, błękitny metalic, wspomaganie kier., centr. zamek, zderzak w kolorze nadwozia, kpl. dokumentacja, stan techn. b. dobry, - 13.900 zł lub zamienić. Nowa Sól, tel. 0607/04-97-71, 0601/58-17-64

**NISSAN MICRA**, 2000 r., 1000 ccm, 16V el. reg. reflektory, reg. kierownica, poduszka pow., welurowa tapicerka, immobilizer, alarm, 2 kpl. kół (opony letnie i zimowe), serwisowany, przegląd do 2004 r., stan b. dobry, - 19.700 zł. Kamień Pomorski, tel. 0603/43-28-12

**NISSAN MICRA**, 2001 r., 27 tys. km, 1400 ccm, 16V, srebrny, jubileuszowa wersja, ABS, klimatyzacja, wspomaganie kier., el. otw. szyby, el. reg. lusterka, 4 poduszki pow., RO, welurowa tapicerka, regulowana kierownica (skórzana), zabezpieczenie, immobilizer, centr. zamek + pilot, stan b. dobry, - 29.000 zł. Strzegom, pow. świdnicki, tel. 0601/56-41-16, 0693/84-28-88

**NISSAN PRIMERA**, 1992 r., 1600 ccm, 16V, grafitywy metalic, el. otw. szyby, centr. zamek, wspomaganie kier., inst. gazowa, serwisowa-

ny, kupiony w salonie, - 13.700 zł. Wrocław, tel. 0609/67-37-81

**NISSAN PRIMERA**, 1992 r., 200 tys. km, 1600 ccm, SLX, ciemny metalic, stan dobry, - 8.600 zł. Wrocław, tel. 071/311-28-12, 0503/52-28-82

**NISSAN PRIMERA**, 1994/95 r., 176 tys. km, 2000 ccm, benzyna, kolor srebrny, klimatyzacja, ABS, alum. felgi, el. otw. szyby, el. reg. lusterka i antena, RO, ospolierowany + opony zimowe, - 18.000 zł. Wrocław, tel. 071/322-43-78, 0601/71-30-52

**NISSAN PRIMERA**, 2000 r., 1800 ccm, benzyna, kolor srebrny metalic, 4-drzwiowy, ABS, klimatronic, wspomaganie kier., centr. zamek, el. otw. szyby, el. reg. lusterka, RO, welurowa tapicerka, kupiony w salonie, - 33.000 zł. Zabkowice Śląskie, tel. 074/815-79-24, 0506/18-32-52

**NISSAN PRIMERA**, 2002 r., 44 tys. km, 2000 ccm, turbo D, srebrny, ABS, klimatronic, 4 poduszki pow., 4 el. otw. szyby, el. reg. lusterka, wspomaganie kier., centr. zamek, welurowa tapicerka, - 48.000 zł. Kraszewice, pow. ostrzeszowski, tel. 062/731-20-57, 0601/82-95-38

**NISSAN QUEST**, 1995 r., 135 tys. km, 3000 ccm, 16V, 170 KM, zielony metalic, inst. gazowa, nowe opony, nowe zawieszanie, homologacja na ciężarówki, klimatyzacja x 2, 7-osobowy, RO z CD, automatic, pełne wyposażenie oprócz skórzanej tapicerki, - 30.000 zł., tel. 0606/44-69-65

**NISSAN STANZA**, 1983 r., 1600 ccm, benzyna, inst. gaz., niebieski, nowa inst. gazowa, przegląd do 01.2004 r., - 2.900 zł. Świebodzin, tel. 068/382-22-62

**NISSAN SUNNY**, 1984 r., 1700 ccm, diesel, biały, 3-drzwiowy, stan dobry, - 3.400 zł. Kłodzko, tel. 0601/91-16-58

**NISSAN SUNNY KOMBI**, 1986 r., 1500 ccm, stan dobry, - 3.200 zł. Jawor, tel. 076/871-10-67

**NISSAN SUNNY**, 1988 r., 230 tys. km, 1600 ccm, benzyna, biały, po remoncie silnika, stan b. dobry, - 5.000 zł. Łagiewniki, tel. 0501/79-71-19

**NISSAN SUNNY**, 1991/92 r., 210 tys. km, 2000 ccm, diesel, grafitywy metalic, 5-drzwiowy, wspomaganie kier., hak holowniczy, blokada skrzyni biegów, RO, nowe opony, po wymianie rozrządu, - 12.600 zł. Lubin, tel. 0603/12-30-83

**NISSAN SUNNY** 14, 1992 r., 170 tys. km, 2000 ccm, diesel, granatowy, centr. zamek, welurowa tapicerka, wspomaganie kier., RO, 5-drzwiowy, zabdany, - 12.300 zł. Rawicz, tel. 0502/45-24-23

## OPEL

**OPEL ASCONA**, 1981 r., 1600 ccm, brązowy, - 1.000 zł. Bielawa, tel. 0605/65-31-57

**OPEL ASCONA**, 1982 r., 1600 ccm, benzyna, granatowy, 5-drzwiowy, inst. gazowa nowa, welurowa tapicerka, opony zimowe, ważny przegląd, stan techn. b. dobry, - 3.000 zł lub zamienić na inny, diesel lub z instalacją gazową, Wrocław, tel. 0692/51-02-09

**OPEL ASCONA**, 1983 r., 1600 ccm, diesel, zielony metalic, stan dobry, ważny przegląd, do poprawek blacharskich, 5-drzwiowy, - 1.900 zł. Tarnów Jezierny, tel. 068/356-51-59, 0609/20-59-27

**OPEL ASCONA SEDAN**, 1985 r., 1800 ccm, wtrysk, 115 KM, czarny metalic, 4-drzwiowy, automatic, zabdany, stan techn. dobry, - 2.900 zł lub zamienić. Nowa Sól, tel. 0607/04-97-71, 0601/58-17-64

**OPEL ASCONA C SEDAN**, 1987 r., 1800 ccm, benzyna, czarny metalic, wspomaganie kier., centr. zamek, szyberdach, welurowa tapicerka, hak holowniczy, po remoncie blacharki, stan b. dobry, - 3.900 zł. Strzelin, tel. 0606/77-09-26

**OPEL ASTRA**, 1991/92 r., 190 tys. km, 1600 ccm, srebrny, inst. gazowa na gwarancji, opony zimowe, centr. zamek, wspomaganie kier., el. reg. reflektory, stan b. dobry, - 13.300 zł. Kłodzko, tel. 0604/09-49-76

**OPEL ASTRA KOMBI**, 1992 r., 1600 ccm, benzyna, granatowy metalic, centr. zamek, wspomaganie kier., szyberdach, kpl. dokumentacja, welurowa tapicerka, relingi dachowe, sprzedawany w całości, stan b. dobry, - 12.700 zł. Bolesławiec, tel. 0603/12-47-27

**OPEL ASTRA KOMBI**, 1992 r., 1700 ccm, TDI, zielony metalic, - 13.800 zł lub zamienić na Forda Transita. Olawa, tel. 0692/89-04-05

**OPEL ASTRA**, 1992 r., 190 tys. km, 1700 ccm, diesel, czerwony, 3-drzwiowy, wspomaganie kier., RM, opony zimowe, - 12.300 zł. Krośno, tel. 0606/18-64-79

**OPEL ASTRA KOMBI**, 1992 r., 195 tys. km, 1700 ccm, TDI, biały, wspomaganie kier., centr. zamek, szyberdach, kubelkowe fotele, ABS, hak, roleta bagażnika, relingi dachowe, el. reg. lusterka i reflektory, stan b. dobry, - 13.200 zł. Leszno, tel. 0604/81-11-82

**OPEL ASTRA**, 1992 r., 140 tys. km, 1400 ccm, benzyna, granatowy metalic, 2-drzwiowy, na zachodnich tablicach - 700 EUR. Lubsko, tel. 0601/43-48-52

**OPEL ASTRA**, 1992 r., 120 tys. km, 1400 ccm, wtrysk, biały, RO, alum. felgi, zabdany, - 10.800 zł. Paczków, tel. 077/431-64-23, 0507/85-81-41

**OPEL ASTRA SEDAN**, 1992 r., 1700 ccm, diesel, srebrny metalic, bez wypadku, wspomaganie kier., centr. zamek, el. reg. lusterka, welurowa tapicerka, RO + 6 głośników, zderzak i lusterka lakierowane, dzielona tylna kanapa, regul. wys. mocowania pasów, rolety, tylne szyby uchylane, - 13.500 zł. Polkowice, tel. 0691/26-23-78

**OPEL ASTRA KOMBI**, 1992 r., 200 tys. km, 1400 ccm, granatowy metalic, RO + głośniki, dodatkowo kpl. kół zimowych, po lakierowaniu w 2001 r., 1 właściciel, 8 lat w kraju, - 13.500 zł. Pszemno, gm. Świdnica, tel. 0503/04-67-09

**OPEL ASTRA KOMBI**, 1992/93 r., 1700 ccm, diesel wspomaganie kier., centr. zamek, za-

dbany, welurowa tapicerka, kpl. dokumentacja, książka serwisowa, stan techn. b. dobry, - 12.900 zł lub zamienić. Nowa Sól, tel. 0607/04-97-71, 0601/58-17-64

**OPEL ASTRA**, 1992/93 r., 2000 ccm, wtrysk, 115 KM, biały, 5-drzwiowy, nowa inst. gazowa, ABS, centr. zamek, el. reg. i podgrzewane lusterka, dzielona tylna kanapa, szyberdach, welurowa tapicerka, - 14.200 zł. Wrocław, tel. 0503/55-30-91

**OPEL ASTRA**, 1993 r., 83 tys. km, 1700 ccm, turbo D, czarny metalic, stan dobry, welurowa tapicerka, szyberdach, wspomaganie kier., centr. zamek, 5-drzwiowy, sprzedawany w całości, 1 właściciel, - 13.900 zł. Ciepłowody, tel. 074/810-35-98, 0605/94-64-62

**OPEL ASTRA**, 1993 r., 130 tys. km, 1600 ccm, benzyna, czerwony, szyberdach, ABS, wspomaganie kier., 5-drzwiowy, faktura VAT, stan b. dobry, - 14.400 zł. Głogów, tel. 076/834-59-54, 0605/42-15-54

**OPEL ASTRA**, 1993 r., 1600 ccm, benzyna, czarny, 5-drzwiowy, w kraju od 2 lat, kpl. dokumentacja, bez wypadku, 1 właściciel, alum. felgi, centr. zamek, szyberdach, alarm + pilot, kpl. kół zimowych + felgi aluminiowe, dzielona tylna kanapa, zabdany, - 12.700 zł. Legnica, tel. 0693/50-78-77

**OPEL ASTRA GSI CABRIO**, 1993 r., 2000 ccm, 16V, złoty, wszystkie el. dodatki, wspomaganie kier., ABS, stan b. dobry, - 19.900 zł. Leszno, tel. 0601/50-50-05

**OPEL ASTRA KOMBI**, 1993 r., 120 tys. km, 1800 ccm, benzyna, turkusowy metalic, bogate wyposażenie, - 14.900 zł lub zamienić na mniejszy. Rawicz, tel. 065/546-24-39, 0503/51-16-44

**OPEL ASTRA**, 1994 r., 135 tys. km, 1600 ccm, czerwony, 5-drzwiowy, wspomaganie kier., ABS, poduszka pow., centr. zamek, szyberdach, halogeny, el. regul. fotel kierowcy, RM, - 16.000 zł. Góra, tel. 065/543-40-86

**OPEL ASTRA**, 1994 r., 120 tys. km, 1800 ccm, wtrysk, fioletowy metalic, poduszka pow., szyberdach, wspomaganie kier., obniżony, halogeny, kubelkowe fotele, ciemne szyby, zabdany, 1 właściciel w kraju, - 13.600 zł. Legnica, tel. 076/854-58-15, 0692/38-99-24

**OPEL ASTRA KOMBI**, 1994 r., 130 tys. km, 1600 ccm, benzyna, zielony metalic, aluminiowe felgi, 2 poduszki pow., stan b. dobry, - 14.700 zł. Legnica, tel. 0692/33-52-02

**OPEL ASTRA KOMBI**, 1994 r., 171 tys. km, 1700 ccm, turbo D, biały, wspomaganie kier., 2 poduszki pow., immobilizer, stan dobry, - 15.400 zł. Strzegom, tel. 074/855-34-44



**PEL KADETT**, 1988 r., 178 tys. km, 1600 ccm, wtrysk, biały, podgrz. siedzenia, 5-drzwiowy, RO, - 6.200 zł. Leszno, tel. 0508/37-47-05

**PEL KADETT**, 1988 r., 1600 ccm, benzyna, inst. gaz., czerwony, 5-biegowy, 5-drzwiowy, alarm + pilot, radio, stan b. dobry, - 6.500 zł. Międzyzlesie, tel. 074/812-69-72, 0606/73-93-20

**PEL KADETT**, 1988 r., 1300 ccm, benzyna, niebieski metalic, 3-drzwiowy, stan dobry, - 6.900 zł lub zamienie, Mojesz, gm. Lwówek Śląski, tel. 075/789-29-04, 0508/11-44-90

**PEL KADETT KOMBI**, 1988 r., 1600 ccm, benzyna, niebieski, po remoncie blacharki, stan b. dobry, - 5.600 zł. Oleśnica, tel. 0502/73-02-83

**PEL KADETT**, 1988 r., 47 tys. km, 1600 ccm, wtrysk, biały, alarm, szyberdach, RO, kubelkowe fotele, alum. felgi, komplet opon zimowych, - 7.000 zł. Wrocław, tel. 0501/84-07-00

**PEL KADETT KOMBI**, 1988/89 r., 110 tys. km, 1600 ccm, diesel, biały, 5-biegowy, 5-drzwiowy, nowe opony i akumulator, zadbany, - 7.500 zł. Trzebnica, tel. 071/312-33-18

**PEL KADETT GT**, 1989 r., 130 tys. km, 1600 ccm, benzyna, czerwony, kubelkowe fotele, 3-drzwiowy, 5-biegowy, el. reg. reflektory, RO, zderzaki i lusterka w kolorze nadwozia, obrotomierz, dodatkowe światło "stop", kpl. dokumentacja, książka serwisowa, i właściciel w kraju, atrakcyjny wygląd, - 5.800 zł. Bielawa, tel. 074/833-47-45, 0604/62-40-72

**PEL KADETT KOMBI**, 1989 r., 160 tys. km, 1600 ccm, diesel, biały, Mul-T-Lock, RO, - 8.500 zł. Góra, tel. 065/543-16-79, 0691/76-50-41

**PEL KADETT SEDAN**, 1989 r., 1600 ccm, szary metalic, inst. gazowa, 4-drzwiowy, welurowa tapicerka, do poprawek blacharsko-lakierniczych, sprawdzony w całości, - 6.100 zł. Namysłów, tel. 0608/36-51-07

**PEL KADETT**, 1989 r., 1600 ccm, benzyna, biały, 4-drzwiowy, aluminiowe felgi, szyberdach, kubelkowe fotele, przegląd do 05.2004 r., stan b. dobry, - 6.500 zł. Wrocław, tel. 071/330-04-71, 0502/39-19-64

**PEL KADETT SEDAN**, 1990 r., 1400 ccm, szary metalic, 4-drzwiowy, RO z CD, bez korozji, na zachodnich tablicach - 450 EUR. Gubin, tel. 0605/64-94-85

**PEL KADETT KOMBI**, 1990 r., 1600 ccm, diesel, biały, holowniczy, 5-drzwiowy, po remoncie silnika, stan blacharki b. dobry, aktualne opłaty, - 6.800 zł lub zamienie na inny diesel, z inst. gazową. Wrocław, tel. 0503/61-22-61

**PEL KADETT KOMBI**, 1990 r., 1400 ccm, benzyna, czerwony, RM, nowe części, - 6.000 zł lub zamienie na większy Audi, VW. Wrocław, tel. 071/363-39-87 po godz. 20

**PEL KADETT**, 1990/91 r., 128 tys. km, 1600 ccm, wtrysk, czarny metalic, alarm, centr. zamek, szyberdach, 5-drzwiowy, - 6.500 zł. Wrocław, tel. 0606/92-58-30

**PEL KADETT**, 1990/95 r., 1600 ccm, srebrny metalic, nowe opony, zadbany, - 6.500 zł. Głogów, tel. 0693/20-42-98

**PEL KADETT**, 1990/97 r., 1400 ccm, czerwony, szyberdach, alarm, RO, el. reg. reflektory, 5-drzwiowy, po przeglądzie, stan idealny, - 7.600 zł. Lutylnia, gm. Miękinia, tel. 071/317-77-16, 0504/92-92-70

**PEL KADETT**, 1991 r., 170 tys. km, 1400 ccm, benzyna, niebieski metalic, 3-drzwiowy, inst. gazowa, 5-biegowy, el. otw. szyby, nowe części, po wymianie płynów, przegląd do 09.2004 r., - 8.600 zł. Bierutów, tel. 071/314-80-83, 0607/55-40-25

**PEL KADETT**, 1991 r., 1800 ccm, wtrysk, czerwony, zadbany, stan b. dobry - 500 EUR. Bogatynia, tel. 0600/38-39-17

**PEL KADETT**, 1991 r., 1400 ccm, benzyna, bordowy, 4-drzwiowy, - 8.500 zł. Gorzów Wlkp., tel. 095/737-05-46

**PEL KADETT SEDAN**, 1991 r., 1400 ccm, czerwony, zadbany, - 7.200 zł. Gostyń, tel. 0608/53-41-45

**PEL KADETT**, 1991 r., 1700 ccm, diesel stan b. dobry, hak, - 7.500 zł. Kłodzko, tel. 074/865-97-24

**PEL KADETT**, 1991 r., 108 tys. km, 1400 ccm, bordowy, 5-biegowy, 3-drzwiowy, RO, immobilizer, alarm, kpl. dokumentacja, zadbany, - 7.200 zł. Lubin, tel. 0602/47-28-39

**PEL KADETT KOMBI**, 1991 r., 1400 ccm, czerwony, 4-drzwiowy, - 5.900 zł. Lubin, tel. 076/844-35-22, 0604/77-39-65

**PEL KADETT**, 1991 r., 155 tys. km, 1700 ccm, diesel 5-drzwiowy, el. otw. szyby, centr. zamek, stan b. dobry, - 7.700 zł. Oleśnica, tel. 0502/73-02-83

**PEL KADETT**, 1991 r., 1400 ccm, benzyna, bordowy metalic, 5-drzwiowy, sprawdzony w całości, stan b. dobry, - 9.900 zł lub zamienie na inny. Opole, tel. 077/457-68-87, 0505/10-38-22

**PEL KADETT**, 1991 r., 89 tys. km, 2000 ccm, benzyna, bordowy metalic, szyberdach, centr. zamek, wspomaganie kier., el. reg. lusterka, welurowa tapicerka, kubelkowe fotele, roleta, alum. felgi, 2 kpl. kół (opony letnie i zimowe), alarm, - 9.000 zł. Wrocław, tel. 0600/80-25-26

**PEL KADETT SEDAN**, 1991 r., 1600 ccm, grafitowy metalic, bez wypadku, garażowany, nowe opony i akumulator, centr. zamek, nadkola plastikowe, RO, zderzaki i lusterka w kolorze nadwozia, kubelkowe fotele, 5-biegowy, 4-drzwiowy, zadbany, stan idealny, - 7.600 zł lub zamienie. Złoty Stok, tel. 0609/61-00-08

**PEL KADETT KOMBI**, 1992 r., 1600 ccm, benzyna, inst. gaz., bordowy metalic, szyberdach, hak, RM, garażowany, zadbany, stan b. dobry, - 8.500 zł. Oleśno, tel. 0604/14-96-47

**PEL KADETT**, 1996 r., 68 tys. km, 1300 ccm, benzyna, srebrny metalic, składak, po remoncie blacharki i lakierniczym, przegląd do 10.2004 r., opłacone OC, - 6.500 zł. Niemcza, tel. 074/837-52-58

**PEL MANTA**, 1976 r., 1900 ccm, benzyna, niebieski, po remoncie blacharki i lakierniczym, - 2.900 zł lub zamienie na mniejszy. Jelcz-Laskowice, tel. 071/318-83-08

**PEL OMEGA KOMBI**, 1987 r., 190 tys. km, 1984 ccm, benzyna, biały, po remoncie przedniego zawieszenia i ukł. hamulcowego, nowa pompa paliwa, tłumik przedni, zderzak, reflektory, szyberdach, centr. zamek, hak, ważne OC, AC, stan b. dobry, - 6.900 zł. Bielany Wrocławskie, tel. 0607/57-59-83

**PEL OMEGA KOMBI**, 1987 r., 1800 ccm, benzyna, inst. gaz., bordowy, - 6.900 zł. Kozmin Wielkopolski, tel. 0600/46-76-58

**PEL OMEGA**, 1987 r., 200 tys. km, 2000 ccm, benzyna, inst. gaz., biały, zarejestrowany, przegląd do 05.2004 r., - 5.900 zł. Radwanice, tel. 071/311-75-08

**PEL OMEGA**, 1988 r., 1800 ccm, benzyna, inst. gaz., niebieski metalic, do poprawek lakierniczych, - 4.900 zł. Przygodzice, pow. ostrowski, tel. 0503/99-21-44

**PEL OMEGA**, 1989 r., 2000 ccm, benzyna, inst. gaz., wiśniowy, stan techn. dobry, do drobnych poprawek lakierniczych, - 6.800 zł. Pleszew, tel. 0503/82-16-14

**PEL OMEGA KOMBI**, 1990 r., 258 tys. km, 2000 ccm, benzyna, wtrysk, biały, ABS, wspomaganie kier., RO, ekonomiczny, automatyczny, stan silnika idealny, ciemne szyby, relingi dachowe, - 6.900 zł. Gorzów, tel. 034/359-41-38, 0602/61-93-40

**PEL OMEGA KOMBI**, 1990 r., 2000 ccm, benzyna, inst. gaz., czerwony, el. reg. lusterka, centr. zamek, wspomaganie kier., RO, relingi dachowe, hak, - 11.300 zł. Krotoszyn, tel. 062/725-43-75, 0602/65-73-74

**PEL OMEGA KOMBI**, 1990 r., 161 tys. km, 2000 ccm, wiśniowy metalic, wspomaganie kier., ABS, el. reg. lusterka, inst. gazowa, hak, RO, opony zimowe, oryg. lakier, stan b. dobry, - 11.900 zł. Oleśnica, pow. wrocławski, tel. 0603/84-92-95

**PEL OMEGA**, 1990/91 r., 220 tys. km, 2000 ccm, benzyna, granatowy metalic, el. reg. lusterka, el. otw. szyby, el. otw. szyberdach, centr. zamek + pilot, alarm, welurowa tapicerka, skórzana kierownica, i właściciel w kraju, blacharka do małych poprawek, - 7.500 zł. Wrocław, tel. 0502/19-16-90

**PEL OMEGA KOMBI**, 1990/96 r., 160 tys. km, 2000 ccm, granatowy metalic, inst. gazowa z butlą w miejscu koła zapasowego, odpinany hak, ABS, centr. zamek, alarm + pilot, po wymianie silnika, zawiesz. dużo nowych części, stan techn. b. dobry, do poprawek lakierniczych, - 10.700 zł lub zamienie na VW Transportera T4, Opla Omegę 3.0 E. Lwówek Śląski, tel. 0694/18-48-02

**PEL OMEGA B KOMBI**, 1994 r., 2500 ccm, turbo D pełne wyposażenie oprócz skórzanej tapicerki, automatyczny, stan b. dobry, - 27.200 zł. Rawicz, tel. 0603/07-91-99

**PEL OMEGA B KOMBI**, 1994 r., 171 tys. km, 2000 ccm, benzyna, inst. gaz., atramentowy metalic, ABS, wspomaganie kier., roleta bagażnika, relingi dachowe, wszystkie el. dodatki, hak, opony zimowe, - 25.800 zł. Milicz, tel. 0502/19-06-20

**PEL OMEGA KOMBI**, 1994 r., 135 tys. km, 2000 ccm, 16V, benzyna, zielony metalic, welurowa tapicerka, hak, 2 poduszki pow., szyberdach, pełne wyposażenie elektr., aktywne zawieszenie, i właściciel, - 24.000 zł lub zamienie na VW Transportera T4. Wrocław, tel. 0604/62-91-01

**PEL OMEGA B KOMBI**, 1995 r., 2000 ccm, 16V, Ecotec, perłobordowy, wersja CD, inst. gazowa, alum. felgi, reflektory soczewkowe, hak, szyberdach, automatyczny, pełne wyposażenie, - 27.900 zł. Lwówek Śląski, tel. 0504/03-78-83

**PEL OMEGA SEDAN**, 1995/96 r., 138 tys. km, 2500 ccm, V6, srebrny metalic, pełne wyposażenie oprócz skórzanej tapicerki, kupiony w salonie, stan idealny, - 27.800 zł. Oleśnica, tel. 0607/43-16-73

**PEL OMEGA**, 1996 r., 160 tys. km, 2000 ccm, Zetec, zielony metalic, pełne wyposażenie oprócz skórzanej tapicerki, - 21.500 zł. Wrocław, tel. 0602/17-59-44

**PEL OMEGA CD**, 1997 r., 159 tys. km, 2500 ccm, TDS, szampański, pełne wyposażenie oprócz skórzanej tapicerki, bez wypadku, stan idealny, - 37.500 zł. Jawor, tel. 0608/39-36-21

**PEL OMEGA**, 1997 r., 2000 ccm, benzyna automatyczny, klimatyzacja, do sprawdzenia - 4500 EUR. Lubsko, tel. 0601/43-48-52

**PEL OMEGA KOMBI CD**, 1997 r., 187 tys. km, 2500 ccm, turbo D, szaro-złoty, klimatyzacja, ABS, centr. zamek + alarm, 2 poduszki pow., alum. felgi, pełne wyposażenie el., zadbany, - 37.000 zł. Milicz, tel. 0603/60-99-40

**PEL OMEGA**, 1998 r., 93 tys. km, 2000 ccm, 16V, srebrny metalic, automatyczny, w kraju od 2000 r., 4 poduszki pow., 2 x klimatronic, CD, pełne wyposażenie oprócz skórzanej tapicerki, nawigacja, stan idealny, opony zimowe, - 35.000 zł. Zabrze, tel. 0502/89-99-79

**PEL OMEGA**, 1998 r., 141 tys. km, 2500 ccm, turbo D, biały, kupiony w salonie, wersja CD, klimatyzacja, tempomat, pełne wyposażenie, 4 poduszki pow., bez wypadku, hak, drewniane dodatki, - 42.900 zł. Wrocław, tel. 071/312-40-26

**PEL OMEGA KOMBI**, 1999 r., 118 tys. km, 3000 ccm, V6, benzyna, inst., srebrny metalic, klimatyzacja, 4 poduszki pow., ABS, ASR, tempomat, wspomaganie kier., centr. zamek, kupiony w salonie, książka serwisowa, alarm, RO, - 49.000 zł., tel. 0606/89-81-61

**PEL OMEGA KOMBI**, 1999 r., 2000 ccm, 16V, srebrny metalic, klimatronic, reflektory ksenonowe, alum. felgi, RO sterowany w kierownicy, 4 poduszki pow., pełne wyposażenie elektryczne, wygląd zewnętrzny modelu Mercedes C-Klasse, - 46.000 zł., tel. 0601/75-71-11

**PEL REKORD**, 1985 r., 2000 ccm, benzyna, granatowy, stan dobry, zadbany, - 1.300 zł. Wrocław, tel. 0601/77-87-40

**PEL REKORD**, 1985 r., 1800 ccm, OHC, zielony, 5-biegowy, nowy model, z urzędu celowego, szyberdach, nowe płyny i paski, ważny przegląd, - 2.400 zł. Ziębice, tel. 0693/82-11-45

**PEL TIGRA**, 1996 r., 120 tys. km, 1400 ccm, perłowożółty, 90 KM, el. reg. lusterka, el. otw. szyby, ABS, centr. zamek, alarm, wspomaga-

nie kier., alum. felgi 16", poszerzony od 12 cm, 2 poduszki pow., skórzana kierownica, halogeny, - 23.900 zł. Świdnica, tel. 0603/99-99-47

**PEL VECTRA**, 1989 r., 154 tys. km, 1600 ccm, benzyna, biały, wspomaganie kier., aluminiowe felgi, ciemne szyby, Mul-T-Lock, oznakowany, halogeny, stan dobry, - 9.400 zł. Głogów, tel. 076/831-54-53, 0501/46-59-52

**PEL VECTRA SEDAN**, 1989 r., 1700 ccm, bordowy metalic, centr. zamek, alarm, sprawdzony w całości, stan b. dobry, - 10.700 zł. Kłodzko, tel. 074/867-82-11, 0607/88-67-01

**PEL VECTRA**, 1989/94 r., 1800 ccm, benzyna alum. felgi 15", - 7.000 zł. Łozina, pow. wrocławski, tel. 0605/31-75-69

**PEL VECTRA CD SEDAN**, 1990 r., 137 tys. km, 1800 ccm, benzyna, granatowy, 5-drzwiowy, 5-biegowy, centr. zamek, wspomaganie kier., szyberdach, welurowa tapicerka, kpl. dokumentacja, i właściciel w kraju, stan b. dobry, - 11.500 zł. Wrocław, tel. 071/351-63-36

**PEL VECTRA SKŁADAK**, 1990/97 r., 1700 ccm, diesel, bordowy metalic, 5-biegowy, - 9.500 zł lub zamienie. Wrocław, tel. 0607/10-87-08

**PEL VECTRA GL**, 1991 r., 144 tys. km, 1600 ccm, benzyna, grafitowy metalic, centr. zamek, szyberdach, welurowa tapicerka, dzielona tylna kanapa, RO, bez wypadku, serwisowany, - 11.500 zł. Kłodzko, tel. 074/867-75-22, 0601/54-12-84

**PEL VECTRA**, 1991 r., 170 tys. km, 2000 ccm, wtrysk CD, sliwkowy metalic, 5-drzwiowy, welurowa tapicerka, dzielona tylna kanapa, podłokietniki, 4 zagłówki, RO Pioneer + 6 głośników, ABS, wspomaganie kier., 5-biegowy, centr. zamek, el. otw. szyby, el. reg. lusterka, - 13.200 zł. Stare Jaroszewice, tel. 075/736-61-26

**PEL VECTRA**, 1991 r., 220 tys. km, 1800 ccm, benzyna, inst. gaz., niebieski metalic, wspomaganie kier., alarm, bez korozji, stan dobry, - 9.500 zł. Świebodzice, tel. 074/854-03-59, 0605/62-03-24

**PEL VECTRA**, 1991 r., 144 tys. km, 1600 ccm, wtrysk, czarny metalic, hatchback, centr. zamek, szyberdach, kpl. kół zimowych, atrakcyjny wygląd, 5-biegowy, 5-drzwiowy, stan b. dobry, - 11.000 zł lub zamienie na diesla. Wrocław, tel. 071/357-44-09, 0608/72-61-66

**PEL VECTRA**, 1991/92 r., 110 tys. km, 1600 ccm, benzyna, srebrny, 4-drzwiowy, szyberdach, welurowa tapicerka, zderzaki i lusterka w kolorze nadwozia, zadbany, stan b. dobry, - 11.300 zł. Krotoszyn, tel. 062/72-42-93

**PEL VECTRA**, 1991/97 r., 182 tys. km, 1700 ccm, diesel, grafitowo-metalic, el. reg. lusterka, wspomaganie kier., szyberdach, centr. zamek, immobilizer, hak, RO + głośniki, osposilerowany, garażowany, - 11.700 zł. Zgorzelec, tel. 075/775-60-81

**PEL VECTRA C**, 1992/95 r., 150 tys. km, 2000 ccm, kolor grafitowy, pełne wyposażenie, szyberdach, - 14.800 zł. Dzierżoniów, tel. 074/831-90-00, 0606/17-73-04

**PEL VECTRA B**, 1995 r., 1600 ccm, 16V, granatowy metalic, ABS, wspomaganie kier., 2 poduszki pow., centr. zamek, RM, kpl. dokumentacja, stan b. dobry, - 23.800 zł. Wałbrzych, tel. 0501/16-43-24

**PEL VECTRA B**, 1996 r., 112 tys. km, 1700 ccm, TDI, czerwony, ABS, wspomaganie kier., aluminiowe felgi, 2 poduszki pow., centr. zamek + pilot, el. reg. lusterka, bez wypadku, stan idealny, - 27.300 zł. Bystrzyca Kłodzka, tel. 074/664-14-92, 0603/11-61-82

**PEL VECTRA**, 1996 r., 1600 ccm, benzyna, biały, wspomaganie kier., ABS, poduszka pow., centr. zamek, kupiony w salonie, i właściciel, - 24.800 zł. Opole, tel. 077/455-63-07

**PEL VECTRA**, 1996 r., 109 tys. km, 2000 ccm, 16V, niebieski, pełne wyposażenie, - 25.000 zł. Polkowice, tel. 076/847-43-74

**PEL VECTRA SEDAN**, 1996/97 r., 137 tys. km, 1600 ccm, 16V, kolor grafitowy metalic, kupiony w salonie, i właściciel, ABS, 2 poduszki powietrzne, centr. zamek, el. reg. reflektory, RO + CD, stan idealny, - 26.800 zł. Lubin, tel. 076/846-74-66

**PEL VECTRA SEDAN**, 1996/97 r., 135 tys. km, 1600 ccm, 16V, Ecotec II właściciel, kupiony w salonie, ABS, wspomaganie kier., centr. zamek, welurowa tapicerka, el. reg. reflektory, RO z CD, stan idealny, - 27.600 zł. Lubin, tel. 076/846-74-66

**PEL VECTRA**, 1997 r., 160 tys. km, 2500 ccm, V6, zielony metalic, pełne wyposażenie, kupiony w kraju, - 32.000 zł., tel. 0603/58-98-44

**PEL VECTRA**, 1998 r., 91 tys. km, 2000 ccm, diesel, zielony metalic, pełne wyposażenie, klimatyzacja, el. otw. szyby i szyberdach, centr. zamek, ABS, kupiony w salonie w Polsce, - 37.500 zł. Wisznia Mała, tel. 071/312-42-50 po godz. 15

**PEL VECTRA KOMBI**, 1998 r., 142 tys. km, 2000 ccm, DTH, czarny, 4 poduszki pow., klimatyzacja, centr. zamek, ABS, zadbany, - 33.800 zł. Tomaszów, tel. 068/360-61-07 po godz. 18, 0604/57-51-13

**PEL VECTRA KOMBI**, 1999 r., 130 tys. km, 2000 ccm, srebrny metalic, ABS, alarm, 2 poduszki pow., alum. felgi, centr. zamek, el. otw. szyby, el. reg. lusterka, immobilizer, klimatyzacja, RO, szyberdach, wspomaganie kier., - 41.500 zł. Opole Mucha, Miłoków, ul. Katowicka 59, tel. 032/226-28-10 wewn. 320



**PEL VECTRA CDX**, 1999 r., 2000 ccm, zielony metalic, jasna welurowa tapicerka, bez wypadku, kupiony w kraju, i właściciel, ABS, alarm, 2 poduszki pow., centr. zamek, el. otw. szyby, el. reg. lusterka, klimatronic, szyberdach, wspomaganie kier., - 42.000 zł. Opole Mucha, Miłoków, ul. Katowicka 59, tel. 032/226-28-10 wewn. 320

**PEL VECTRA KOMBI**, 1999 r., 125 tys. km, 1800 ccm, 16V, srebrny metalic, kupiony w salonie, homologacja na ciężarów, i właściciel, ABS, 2 poduszki pow., el. otw. szyby, el. reg. lusterka, wspomaganie kier., centr. zamek, klimatyzacja, alum. felgi, alarm + pilot, RO, - 34.500 zł. Jelenia Góra, tel. 0601/83-49-96

**PEL VECTRA**, 1999 r., 68 tys. km, 1600 ccm, zielony metalic, nowy model, ABS, centr. zamek, wspomaganie kier., el. otw. szyby, RO Opel, 2 podłokietniki, welurowa tapicerka, kupiony w salonie, serwisowany, bez wypadku, oryg. lakier, kpl. dokumentacja, stan idealny, - 37.500 zł. Wrocław, tel. 071/765-55-79, 0503/11-77-25

**PEL VECTRA**, 1999 r., 107 tys. km, 1800 ccm, 16V, szary metalic, wszystkie el. dodatki, klimatyzacja, kupiony w salonie, - 38.000 zł. Wrocław, tel. 0501/46-27-67

**PEL VECTRA**, 1999/00 r., 79 tys. km, 2500 ccm, V6, 170 KM, srebrny metalic, klimatronic, skrzynia biegów (automatyczna), 4 poduszki pow., wszystkie el. dodatki, sprawdzony w całości ze Szwajcarii, stan idealny, - 35.000 zł lub zamienie. Świebodzice, tel. 074/854-43-20, 0606/82-01-22

**PEL VECTRA KOMBI**, 2000 r., 83 tys. km, 1600 ccm, 16V, Ecotec, granatowy, ABS, centr. zamek, alarm + pilot, el. otw. szyby, el. reg. lusterka, klimatyzacja, 2 poduszki pow., RO, aluminiowe felgi, kupiony w salonie, - 36.500 zł. Ostrów Wlkp., tel. 0601/78-74-49

**PEL VECTRA B**, 2000 r., 51 tys. km, 2000 ccm, srebrny metalic, pełne wyposażenie oprócz skórzanej tapicerki, - 46.000 zł. Wrocław, tel. 071/348-35-25

**PEL VECTRA**, 2000/01 r., 21 tys. km, 1600 ccm, benzyna, 16V, szary metalic, model 2001 r., kupiony w salonie, i właściciel, garażowany, 4 poduszki pow., klimatyzacja, wspomaganie kier., ABS, centr. zamek, alarm + pilot, RO + głośniki, radio ze sterowaniem przy kierownicy, wszystkie el. dodatki, halogeny, aluminiowe felgi, bez wy., - 45.000 zł. Wrocław, tel. 071/789-57-91, 0694/74-59-99

**PEL VECTRA**, 2002 r., 25 tys. km, 1600 ccm, 16V, srebrny metalic, klimatyzacja, 8 poduszek pow., bez wypadku, kupiony w salonie, wszystkie el. dodatki, ABS, stan idealny, - 56.500 zł. Świebodzice, tel. 074/854-43-20, 0606/82-01-22

**PEL ZAFIRA**, 1999 r., 1800 ccm, 16V + gaz, szary metalic, klimatyzacja, 4 poduszki pow., centr. zamek + pilot, RM, alum. felgi, ABS, 7 osób, kupiony w salonie, pełne wyposażenie elektr., komputer pokładowy, 2 zabezpieczenia, - 46.000 zł. Śrem, tel. 0602/63-48-31, 0600/26-20-76

**PEL ZAFIRA**, 2000 r., 45 tys. km, 1800 ccm, kawowy metalic, 7-osobowy, klimatyzacja, 4 poduszki pow., kupiony w salonie, ABS, el. otw. szyby i reg. lusterka, relingi dachowe, alarm, opony zimowe, - 48.000 zł. Lubomierz, tel. 075/783-31-97

**PEL ZAFIRA**, 2001 r., 80 tys. km, 2000 ccm, DTL, granatowy, garażowany, fabryczna homologacja, 7-osobowy, wszystkie el. dodatki, klimatyzacja, kupiony w salonie, i właściciel, stan b. dobry, - 57.500 zł lub zamienie na VW Transportera T4 albo Mercedesa Vito. Jawor, tel. 076/870-03-54, 0605/41-62-63

dechowcy, - 11.200 zł. Głogów, tel. 0606/51-79-49

**PEUGEOT 406**, 1996 r., 103 tys. km, 1800 ccm, wtrysk, 16V, złoty metalic, poduszka pow., el. otw. szyby, centr. zamek, wspomaganie kier., RO, kupiony w salonie, - 25.100 zł. Leszno, tel. 065/520-87-30

**PEUGEOT 406**, 1996/97 r., 92 tys. km, 1800 ccm, 16V, atramentowy, kupiony w salonie, centr. zamek, podgrz. siedzenia, poduszka pow., - 27.000 zł. Śzymanów, gm. Wisznia Mała, tel. 071/387-81-69

**PEUGEOT 406**, 1996/97 r., 1800 ccm, benzyna, 16V, szary metalic, kupiony w salonie, serwisowany, alum. felgi, centr. zamek, el. otw. szyby, el. reg. lusterka, 2 poduszki pow., welurowa tapicerka, podgrz. siedzenia, kodowany zapłon, inst. gazowa na gwarancji, - 25.000 zł. Wołów, tel. 0505/14-90-51

**PEUGEOT 406 KOMBI**, 1997 r., 2000 ccm, 16V wtrysk, srebrny metalic, klimatyzacja, podgrz. fotele, el. otw. szyby, ABS, hak, opony zimowe nowe, centr. zamek, wspomaganie kier., kodowany zapłon, - 31.000 zł. Opole, tel. 0604/35-37-35

# AUTOGAZ Red - Car

• Specjalizacja: samochody USA i TURBO

• Wymiany kolektorów plastikowych na metalowe

• TURBO od 2500 zł

• WTRYSK gazu od 3800 zł

- gaznik - 1100 zł  
- monowtrysk - 1300 zł  
- wielopunkt - 1500 zł

**Naszym atutem jest wieloletnie doświadczenie (ponad 3000 aut)**

**Wrocław, ul. Karkonoska 59, tel. 0-600 051 601, 071/793-44-84**

w kraju, garażowany, - 16.000 zł. Oleśnica, tel. 0603/71-51-53

**PEUGEOT 306**, 1994 r., 120 tys. km, 1400 ccm, niebieski, 5-drzwiowy, centr. zamek, el. otw. szyby, wspomaganie kier., RO, - 14.000 zł lub zamienie na dostawczy Zielona Góra, tel. 068/320-18-60

**PEUGEOT 306 XA**, 1996 r., 63 tys. km, 1100 ccm, czerwony, 3-drzwiowy, kupiony w salonie, bez wypadku, hatchback, RM Pioneer, opony zimowe, bagażnik dachowy, - 14.600 zł. Wrocław, tel. 0601/76-99-39

**PEUGEOT 306 KOMBI**, 1998 r., 105 tys. km, 1400 ccm, benzyna, biały, centr. zamek, wspomaganie kier., immobilizer, relingi dachowe, - 21.000 zł. Wrocław, tel. 071/353-54-78 po godz. 18

**PEUGEOT 306 KOMBI**, 1998 r., 105 tys. km, 1400 ccm, benzyna, biały, centr. zamek, wspomaganie kier., immobilizer, RO, serwisowany, - 23.000 zł. Wrocław, tel. 0605/52-12-62

**PEUGEOT 307**, 2001 r., 37 tys. km, 2000 ccm, HDi, fioletoły metalic, centr. zamek, el. otw. szyby, el. reg. lusterka, ABS, ASR, 6 poduszek pow., klimatronic, kupiony w salonie, kpl. dokumentacja, stan idealny, - 53.000 zł. Kępno, tel. 062/781-20-77, 0601/88-41-97

**PEUGEOT 307**, 2001/02 r., 37 tys. km, 2000 ccm, HDi, kolor sliwkowy metalic, 110 KM, el. otw. szyby, el. reg. lusterka, centr. zamek, 5-drzwiowy, klimatyzacja, ABS, ASD, udukkum. pochodzenie, z salonu, bez wypadku, - 53.000 zł. Kępno, tel. 062/781-20-77, 0601/88-41-97

**PEUGEOT 309**, 1987 r., 170 tys. km, 1100 ccm, benzyna, czerwony, 5-drzwiowy, nowe opony, stan silnika i blacharki b. dobry, - 6.200 zł. Marciniowice, gm. Świdnica, tel. 0603/07-21-88

**PEUGEOT 405**, 1988 r., 1600 ccm, grafitowy metalic, po remoncie silnika, nowa instalacja gazowa, alum. felgi, centr. zamek, el. otw. szyby, regulowana kierownica, welurowa tapicerka, stan b. dobry, - 7.500 zł. Kłodzko, tel. 0607/43-44-13

**PEUGEOT 406 KOMBI**, 1998 r., 98 tys. km, 1900 ccm, turbo D, zielony metalic, ABS, wspomaganie kier., roleta, relingi dachowe, el. otw. szyby, - 32.0





**ZA GOTÓWKĘ**

# Pietrzak

Sp. z o.o.

## SKUP I SPRZEDAŻ samochodów używanych



**Katowice, ul. Bocheńskiego 125**  
**tel. 032/205-40-35 w. 109, 119**  
**pon.-pt. 8.00-18.00, sob. 8.00-15.00, niedz. 10.00-14.00**



**RENAULT CLIO, 1999**  
r., 1900 ccm, diesel,  
biały, 3-drzwiowy, 2  
poduszki pow., centr.  
zamek, el. otw. szyby,  
immobilizer, RO, -  
22.500 zł.

F2607973



**RENAULT CLIO**  
**EXTREME, 2003 r., 5**  
tys. km, 1200 ccm,  
16V, srebrny metalic,  
ABS, alarm, 4 poduszki  
pow., alum. felgi,  
centr. zamek, el. reg.  
lusterka, el. otw. szyby,  
immobilizer, komputer,  
RO z CD, wspomaga-  
nie kier. - 39.800 zł.

F2607993



**DAEWOO NUBIRA,**  
2000 r., 49 tys. km, 1600  
ccm, wiśniowy, 1 właściciel,  
poduszka pow.,  
centr. zamek, el. otw.  
szyby, el. reg. lusterka,  
immobilizer, wspomaga-  
nie kier., RO, - 26.500 zł.

F2608023



**DAEWOO LANOS,**  
2000 r., 26 tys. km,  
1500 ccm, 16V, zielony  
metalic, - 19.300 zł.

F2607983



**RENAULT CLIO, 2002**  
r., 22 tys. km, 1500  
ccm, DCI, jasnozielony,  
kupiony w kraju,  
ABS, 4 poduszki pow.,  
centr. zamek, el. otw.  
szyby, immobilizer,  
wspomaganie kier. -  
38.600 zł netto.

F2608003



**RENAULT MEGANE, 2002**  
r., 50 tys. km, 1600 ccm, 16V,  
jasnozielony metalic, 1 właściciel,  
ABS, alum. felgi, klima-  
tyzacja, RO, - 59.300 zł

F2605953



**MITSUBISHI PAJERO**  
**SPORT, 2000 r., 86 tys.**  
km, 3000 ccm, zielony  
metalic, 1 właściciel,  
ABS, alarm, 4 poduszki  
pow., centr. zamek,  
el. otw. szyby, el. reg.  
lusterka, immobilizer,  
klimatyzacja, RO,  
wspomaganie kier. -  
95.000 zł brutto.

F2607223



**TOYOTA COROLLA,**  
1998 r., 69 tys. km,  
1400 ccm, czerwony,  
ABS, 2 poduszki pow.,  
centr. zamek, el. otw.  
szyby, immobilizer,  
Mul-T-Lock, RO, wspo-  
maganie kier. -  
25.600 zł.

F2608013



**RENAULT LAGUNA,**  
1999 r., 67 tys. km, 1600  
ccm, zielony metalic, kupi-  
ony w kraju, ABS,  
alarm, 2 poduszki pow.,  
centr. zamek, el. reg. lu-  
sterka, el. otw. szyby, im-  
mobilizer, klimatyzacja,  
RO, wspomaganie kier. -  
36.000 zł.

F2607253



**RENAULT SCENIC,**  
2002 r., 14 tys. km,  
2000 ccm, 16V, szary,  
ABS, 4 poduszki pow.,  
centr. zamek, el. otw.  
szyby, el. reg. lusterka,  
immobilizer, Klimatyzacja,  
komputer, RO.

F2606643



**RENAULT MEGANE COUPE, 1998 r., 59 tys. km, 2000 ccm, 16V, żółty,**  
ABS, alarm, 2 poduszki pow., centr. zamek, el. otw. szyby, el. reg. lu-  
sterka, klimatyzacja, komputer, wspomaganie kier. - 39.500 zł.

F2605553



**RENAULT CLIO II RN,**  
1999 r., 84 tys. km, 1200  
ccm, biały, poduszka  
pow., immobilizer, RO, -  
21.500 zł.

F2606693



**RENAULT SCENIC,**  
1999 r., 85 tys. km,  
2000 ccm, 16V, srebrny,  
ABS, 4 poduszki pow.,  
centr. zamek, el. otw.  
szyby, el. reg. lusterka,  
immobilizer, klima-  
tyzacja, RO, -  
43.800 zł.

F2606653



**FORD ESCORT, 1997**  
r., 1300 ccm, czerwony,  
kupiony w kraju, centr.  
zamek, immobilizer,  
RO, - 20.800 zł

F2606303



**RENAULT AVANTI-**  
**ME, 2001 r., 42 tys. km,**  
3000 ccm, V6, wiśniowy,  
kupiony w kraju, 1  
właściciel, ABS, 4 po-  
duszki pow., centr. za-  
mek, el. reg. lusterka,  
el. otw. szyby, klima-  
tyzacja, immobilizer, RO,  
wspomaganie kier. -  
95.000 zł.

F2607233



**RENAULT MEGANE,**  
2001 r., 76 tys. km,  
1900 ccm, DCI, srebrny,  
1 właściciel, ABS, 4  
poduszki pow., centr.  
zamek, el. otw. szyby,  
klimatyzacja, immobilizer,  
wspomaganie kier. -  
39.800 zł

F2605523



**FIAT PALIO WEEK-**  
**END, 1999 r., 126 tys.**  
km, 1240 ccm, niebieski,  
immobilizer,  
Mul-T-Lock, - 19.600 zł  
brutto

F2608033



# AUTANA GAZ

WSZYSTKIE MODELE  
SAMOCHODÓW  
MONTAŻ • SERWIS  
DIAGNOSTYKA

SYSTEMY WTRYSKU GAZU  
IV GENERACJI



SUPER  
RATY

rok zał. 1995  
**ABART S.C.**  
AUTO GAZ SERWIS

PROMOCYJNE CENY na wszystkie instalacje gazowe

tylko 8% !!!

Wrocław, ul. Na Niskich Łąkach 6

tel. 071/342 32 52

CZYNNE PN-PT 8-19

OP032679

HOMOLOGACJA MINISTERSTWA TRANSPORTU I GOSPODARKI MORSKIEJ

<http://www.abart.com.pl>

**POLONEZ**, 1984 r., 1500 ccm, benzyna, kolor - kość słoniowa, techn. sprawny, brak OC i przeglądu, na zachodnich tablicach - 600 zł. Wrocław, tel. 071/352-70-92

**POLONEZ**, 1987 r., 1500 ccm, biały, 5-biegowy, silnik w stanie dobrym, bez przeglądu, - 800 zł. Kudowa Zdrój, tel. 074/866-31-48

**POLONEZ**, 1987 r., 1500 ccm, benzyna, biały, inst. gazowa, bez śladów korozji, zatrzymany dowód rej. - 500 zł. Wrocław, tel. 0609/47-40-97

**POLONEZ**, 1988 r., 1600 ccm, benzyna, inst. gaz., - 2.500 zł lub zamienię na Poloneza Trucka albo Nysę. Ożary, tel. 074/816-08-93

**POLONEZ**, 1988 r., 1500 ccm, czerwony, inst. gazowa (ważna do 2006 r.), stan dobry, - 3.500 zł. Wrocław, tel. 071/353-12-61

**POLONEZ CARO**, 1992 r., 1500 ccm, benzyna, inst. gaz., biały, - 4.400 zł. Leszno, tel. 065/520-87-30

**POLONEZ CARO**, 1992 r., 1900 ccm, diesel, zielony metalic, alarm + pilot, hak, stan b. dobry, - 5.000 zł. Środa Śląska, tel. 071/317-56-04

**POLONEZ CARO**, 1993 r., 68 tys. km, 1500 ccm, grafitowy, - 3.500 zł lub zamienię na samochód prod. zachodniej, z inst. gazową. Wrocław, tel. 0502/28-36-72

**POLONEZ CARO**, 1993 r., 1500 ccm, benzyna, inst. gaz., czerwony, centr. zamek, alarm + pilot, nowe opony, ważny przegląd i OC, stan dobry, - 3.300 zł. Góra, tel. 065/543-10-08, 0609/75-08-23

zł. Wrocław, tel. 071/321-09-33, 071/387-87-56

**POLONEZ CARO**, 1994/95 r., 99 tys. km, 1600 ccm, kolor wiśniowy, inst. gazowa, przegląd do listopada 2004 r., - 4.500 zł. Pleszew, tel. 0609/28-94-91

**POLONEZ CARO**, 1994/95 r., 102 tys. km, 1600 ccm, benzyna, inst. gaz., zielony metalic, nowe opony, kubelkowe fotele, konserwacja, RO, obrotomierz, blokada skrzyni biegów, garażowany, bez wypadku, stan techn. b. dobry, - 6.800 zł. Sobótka, pow. wrocławski, tel. 0604/29-95-43

**POLONEZ CARO**, 1995 r., 79 tys. km, 1600 ccm, morski metalic, instalacja gazowa, blokada skrzyni biegów, kpl. dokumentacja, garażowany, zadbane, stan b. dobry, - 6.500 zł. Czernina, gm. Góra, tel. 065/543-67-11

**POLONEZ CARO**, 1995 r., 85 tys. km, 1400 ccm, benzyna, zielony metalic, i właściciel, garażowany, 2 kpl. kół (opony letnie i zimowe), immobilizer, blokada skrzyni biegów, - 7.000 zł. Węgliniec, tel. 075/771-23-66, 0608/16-49-88

**POLONEZ CARO**, 1995 r., 1600 ccm, benzyna, inst. gaz., zielony, welurowa tapicerka, plastikowe nadkola, bez korozji, RO + głośniki, kubelkowe fotele, blokada skrzyni biegów, garażowany, nowe opony, zadbane, - 5.750 zł. Kamieniec Żąbkowski, tel. 0607/70-54-02

**POLONEZ CARO**, 1995 r., 108 tys. km, 1400 ccm, 16V, inst. gaz., srebrny metalic, i właściciel, stan b. dobry, - 6.900 zł. Legnica, tel. 0600/47-38-70

**POLONEZ CARO**, 1995 r., 1600 ccm, benzyna, szary metalic, ważny przegląd i OC, stan dobry, - 4.800 zł. Pleszew, tel. 0692/76-59-41

**POLONEZ CARO**, 1995 r., 109 tys. km, 1600 ccm, benzyna, szary metalic, garażowany, hak, stan dobry, - 4.800 zł. Wrocław, tel. 071/781-36-94

**POLONEZ CARO**, 1995/96 r., 90 tys. km, 1600 ccm, benzyna, inst. gaz., zielony metalic, blokada skrzyni biegów (fabryczna), garażowany, stan techn. b. dobry, bez wypadku, - 6.500 zł. Dzierżoniów, tel. 0501/21-90-37

**POLONEZ CARO GLI**, 1996 r., 1600 ccm, platynowy metalic, centr. zamek + pilot, el. otw. szyby, blokada skrzyni biegów, katalizator, garażowany, oryg. lakier, stan b. dobry, - 6.500 zł. Czernina, gm. Góra, tel. 065/543-67-11

**POLONEZ CARO GLI**, 1996 r., 92 tys. km, 1600 ccm alum. felgi, alarm + pilot, nadkola, układ wydechowy, zadbane, serwisowany w ASO, - 7.200 zł. Wrocław, tel. 071/328-48-67, 0606/51-01-58

**POLONEZ CARO GLI SKŁADAK**, 1996 r., 1600 ccm, zielony metalic, hak, - 5.000 zł. Wrocław, tel. 071/786-96-02

**POLONEZ CARO**, 1996 r., 95 tys. km, 1600 ccm, benzyna, inst. gaz., ciemnozielony metalic, nowe amortyzatory, nowa nagrzewnica, stan b. dobry, - 6.500 zł. Zawonia, pow. trzebnicki, tel. 0693/29-43-70

## Auto na Gaz

MONTAŻ GAZOWYCH UKŁADÓW ZASILANIA  
RATY - GWARANCJA - SERWIS

OP033698

AUTORYZOWANY ZAKŁAD MONTAŻU

ELPIGAZ

AGAZ

SERWISYJNY WTRYSK GAZU

SGI

W-W, UL. GNIEŹNIŃSKA 6-8 ŚWIĄTECZNA PROMOCJA TANIE RATY tel. 071 359 68 40 (teren Giełdy Samochodowej) kom. 0602 570 949

**POLONEZ**, 1989 r., 1500 ccm, kolor - kość słoniowa, "nosek" z przodu, szybki z tyłu, stan b. dobry, - 1.100 zł. Bolesławiec, tel. 0605/14-24-44

**POLONEZ SL**, 1989 r., 98 tys. km, 1500 ccm, benzyna, srebrny, zarejestrowany, ważny przegląd, stan dobry, - 1.400 zł. Kostrzyca, pow. jeleniogórski, tel. 075/718-32-13, 0605/23-78-60

**POLONEZ**, 1990 r., 1500 ccm, benzyna do małych poprawek, ważne OC, techn. sprawny, - 900 zł. Chojnów, tel. 076/818-79-01, 0602/89-20-52

**POLONEZ SL**, 1990 r., 120 tys. km, 1500 ccm, benzyna, niebieski, zarejestrowany, techn. sprawny, - 1.000 zł. Kostrzyca, pow. jeleniogórski, tel. 075/718-32-13, 0605/23-78-60

**POLONEZ**, 1990 r., 1600 ccm, benzyna, granatowy, - 1.150 zł. Pleszew, tel. 062/742-74-40, 0692/76-59-41

**POLONEZ**, 1990 r., 1500 ccm, benzyna, inst. gaz., niebieski, hak, do małych poprawek blacharskich, - 1.600 zł. Twardogóra, tel. 071/315-99-42

**POLONEZ**, 1991 r., 1500 ccm, benzyna, inst. gaz., niebieski, model przejściowy, hak, stan dobry, - 1.900 zł. Grodków, pow. brzeski, tel. 0606/70-35-31

**POLONEZ**, 1991 r., benzyna, inst. gaz., niebieski, model przejściowy, - 1.900 zł. Ostrów Wlkp., tel. 062/734-20-76

**POLONEZ**, 1991 r., 1500 ccm, benzyna, inst. gaz., biały, alum. felgi, RO, hak, - 2.500 zł. Polanica Zdrój, pow. kłodzki, tel. 0609/82-65-86

**POLONEZ ATU**, 1996/97 r., 87 tys. km, 1600 ccm, zielony, garażowany, alum. felgi, instalacja gazowa, el. otw. szyby, alarm, hak, - 7.900 zł. Wrocław, tel. 071/367-71-94

**POLONEZ ATU**, 1996/97 r., 44 tys. km, 1600 ccm, benzyna faktura zakupu, mało eksploatowany, - 7.000 zł. Wrocław, tel. 071/387-88-88, 0503/51-85-79

**POLONEZ ATU**, 1997 r., 51 tys. km, 1600 ccm, zielony metalic, alarm, centr. zamek, Mul-T-Lock, aluminiowe felgi, stan idealny, - 7.800 zł. Wrocław, tel. 0697/10-51-28

**POLONEZ ATU PLUS**, 1999 r., 87 tys. km, 1600 ccm, benzyna, inst. gaz., zielony metalic, RO Panasonic, blokada skrzyni biegów, immobilizer, nowy akumulator, el. otw. szyby, centr. zamek, kpl. kół zimowych, kpl. dokumentacja, właściciel niepalący, - 14.500 zł. Świdnica, tel. 0605/04-91-25

**POLONEZ CARO**, 1991/92 r., 1500 ccm, benzyna, granatowy, 5-biegowy, oryg. lakier, stan dobry, - 2.400 zł. Wrocław, tel. 0501/95-01-86

**POLONEZ CARO**, 1992 r., 1600 ccm, czerwony, nowa instalacja gazowa, 5-biegowy, stan dobry silnika, zadbane wnętrze, RO, do poprawek lakierniczych, - 3.600 zł. Kamieniec Żąbkowski, tel. 0501/67-47-33

**POLONEZ CARO**, 1993 r., 72 tys. km, 1600 ccm, GLE, turkusowy, i właściciel, stan dobry, - 4.000 zł. Góra, tel. 065/543-16-79, 0691/76-50-41

**POLONEZ CARO**, 1993 r., 1600 ccm, wiśniowy, stan techniczny dobry, dzielona tylna kanapa, ważny przegląd do 2004 r., - 3.000 zł. Henryków, tel. 074/819-90-94, 0693/33-74-61, 0602/57-75-10

**POLONEZ CARO**, 1993 r., 80 tys. km, 1600 ccm, benzyna, inst. gaz., perłowobiałe, garażowany, wersja eksportowa, bez wypadku, nadkola, oryg. lakier, bez korozji, pokrowce, hak, RO, zadbane, nowy układ wydechowy, nowe opony, stan idealny, - 4.400 zł. Strzelin, tel. 0504/76-43-26

**POLONEZ CARO**, 1993 r., 1500 ccm, benzyna, inst. gaz., złoty metalic, - 2.800 zł. Świdnica, tel. 074/853-20-50 wieczorem

**POLONEZ CARO**, 1993 r., 150 tys. km, 1900 ccm, diesel, granatowy metalic, alum. felgi, centr. zamek, kpl. dokumentacja, kubelkowe fotele, po remoncie silnika, - 5.800 zł. Wrocław, tel. 0605/73-27-65

**POLONEZ CARO**, 1993 r., 1600 ccm, kolor wiśniowy, po remoncie, wymienione progii, inst. gazowa, - 4.000 zł. Wrocław, tel. 071/353-17-46

**POLONEZ CARO GLE**, 1993/94 r., 80 tys. km, 1500 ccm, kolor platynowy metalic, oznakowane, nowe opony na gwarancji, RO + głośniki, po remoncie silnika, dzielone siedzenia, nowy rozrząd, nowe sprężyny i ukł. wydechowy, nowe amortyzatory, zadbane, oryg. lakier, stan b. dobry, - 3.950 zł. Paczków, tel. 0692/88-46-82, 0696/20-18-10

**POLONEZ CARO GLI**, 1994 r., 1600 ccm, grafitowy metalic, i rejestracja w 12.1994 r., blokada skrzyni biegów, kubelkowe fotele, oryg. lakier, garażowany, stan b. dobry, - 5.500 zł. Czernina, gm. Góra, tel. 065/543-67-11

**POLONEZ CARO**, 1994 r., 114 tys. km, 1500 ccm, grafitowy metalic, instalacja gazowa, po przeglądzie rejestracyjnym, hak holowniczy, i właściciel, na nowych tablicach, stan idealny, okragłe zegary, szeroki most, plastikowe podszycie, - 5.700 zł. Wrocław, tel. 0501/80-52-97

**POLONEZ CARO**, 1994 r., benzyna, inst. gaz., niebieski metalic, centr. zamek, alarm, stan b. dobry, - 5.900 zł. Czernina, gm. Góra, tel. 0692/93-09-25

**POLONEZ CARO GLE**, 1994 r., 1600 ccm, zielony metalic, nowa inst. gazowa (gwarancja 12 mies.), po remoncie silnika, po wymianie paszków, plynów i oleju, bez korozji, stan silnika i blacharki b. dobry, RO + głośniki, - 5.000 zł. Polkowice, tel. 0601/30-76-30

**POLONEZ CARO**, 1994 r., 87 tys. km, 1400 ccm, benzyna, zielony metalic, centr. zamek, alarm + pilot, blokada skrzyni biegów, stan b. dobry, - 6.800 zł. Wrocław, tel. 0600/16-30-85

**POLONEZ CARO**, 1994 r., 95 tys. km, 1400 ccm, 16V, ciemnozielony, alarm, alum. felgi, bez wypadku, i właściciel, stan dobry, - 5.300

**CITO A.S.O. AUTO-GAZ**

- Montaż instalacji gazowych:  
Landi, Landi Renzo, Lovato

- System wtrysku gazu

- Diagnostyka komputerowa

[www.cito.com.pl](http://www.cito.com.pl)

**RATY!**

Wrocław, ul. Grabiszyńska 163

Serwis 24 h, tel. 0-602 24 84 57

**POLONEZ CARO GLI**, 1997 r., 60 tys. km, 1600 ccm, malinowy metalic, oryg. lakier, bez wypadku, i właściciel, stan techn. b. dobry, - 7.000 zł. Lubin, tel. 076/846-06-29

**POLONEZ CARO GLI**, 1997 r., 5 tys. km, 1598 ccm, zielony metalic, zadbane, blokada skrzyni biegów, dzielona tylna kanapa, nowy akumulator, mało eksploatowany, nowe opony, - 6.500 zł. Trójca, gm. Zgorzelec, tel. 075/771-87-31

**POLONEZ CARO PLUS GSI**, 1998 r., 1600 ccm, benzyna, inst. gaz., garażowany, oryg. lakier, welurowa tapicerka, immobilizer, RO, wspomaganie kier., - 11.500 zł. lub oddam w leasing. Legnica, tel. 076/722-05-18

**POLONEZ CARO PLUS**, 1998 r., 90 tys. km, bordowy metalic, wspomaganie kier., inst. gazowa, welurowa tapicerka, Mul-T-Lock, i właściciel, stan b. dobry, - 8.900 zł. Świebodzice, tel. 074/854-43-20, 0606/82-01-22

**POLONEZ CARO GLI**, 1999 r., 58 tys. km, 1500 ccm, bordowy, oznakowany, oryg. lakier, książka serwisowa, Mul-T-Lock, stan b. dobry, - 5.200 zł. Kamienica, tel. 0608/42-56-81

## PONTIAC

**PONTIAC TRANS SPORT**, 1995 r., 3100 ccm, benzyna, inst. gaz., czerwony, pierwsza rejestracja w 1996 r., klimatyzacja, automat, centr. zamek + pilot, alarm, el. otw. szyby, 7-osobowy, - 31.000 zł., tel. 0607/80-11-36

## RENAULT

**RENAULT 11 SKŁADAK**, 1985 r., 199 tys. km, 1600 ccm, diesel, biały, 3-drzwiowy, i rejestracja w Polsce w 1994 r., z pełną dokumentacją, przegląd do 10.2004 r., - 4.300 zł. Zgorzelec, tel. 075/649-18-55

**RENAULT 19**, 1989 r., 1700 ccm, benzyna, inst. gaz., niebieski metalic, ospolierowany, aluminiowe felgi, sportowy ukł. wydechowy, atrakcyjny wygląd, - 9.000 zł lub zamienię na diesel. Strzelce, gm. Marcinowice, pow. świdnicki, tel. 074/850-44-32

**RENAULT 19 CHAMADE**, 1990 r., 105 tys. km, 1700 ccm, benzyna, czerwony, automat, centr. zamek, wspomaganie kier., alum. felgi, stan idealny - 500 EUR. Gubin, tel. 068/359-38-03

**RENAULT 19**, 1990 r., 1700 ccm, bordowy metalic, 5-drzwiowy, sprowadzony w całości, stan b. dobry, - 7.800 zł. Paszowice, pow. jaworski, tel. 0604/95-83-29

**RENAULT 19 TSE**, 1991 r., 1700 ccm, benzyna, czarny metalic, el. otw. szyby, centr. zamek + pilot, reg. kierownicy i felgi, welurowa tapicerka, bez wypadku, z urzędu celnego, atrakc. wygląd, zarejestrowany, kpl. dokumentacja, stan b. dobry, - 10.600 zł. Kąty Wrocławskie, tel. 0609/53-39-52

**RENAULT 19 CHAMADE**, 1991 r., 130 tys. km, 1400 ccm, benzyna, biały, stan dobry, - 8.500 zł. Wrocław, tel. 0604/59-23-14

**RENAULT 19 CHAMADE**, 1991/92 r., 150 tys. km, czerwony, bez wypadku, 4-drzwiowy, el. otw. szyby, centr. zamek, RO, w kraju od 1.5 roku, stan idealny, - 8.300 zł. Świebodzice, tel. 074/854-43-20, 0606/82-01-22

**RENAULT 19 CHAMADE**, 1991/96 r., złoty metalic, - 6.500 zł. Przemków, tel. 076/831-07-82

**RENAULT 19**, 1992 r., 130 tys. km, 1900 ccm, diesel wspomaganie kier., szyberdach, stan b. dobry, - 11.200 zł. Cieszków, pow. milicki, tel. 0604/07-72-85

**RENAULT 19 TDE**, 1992 r., 1900 ccm, turbo D, biały, alarm, blokada skrzyni biegów, wspomaganie kier., 5-biegowy, 3-drzwiowy, stan b. dobry, - 10.200 zł. Koźmice, pow. żąbkowski, tel. 0604/65-58-25

**RENAULT 19**, 1992 r., 1400 ccm, benzyna, inst. gaz., - 10.800 zł. Wrocław, tel. 0604/28-83-41

**RENAULT 19**, 1994 r., 128 tys. km, 1800 ccm, benzyna, inst. gaz., stalowy metalic, 5-drzwiowy, el. otw. szyby, centr. zamek, alarm + pilot, alum. felgi, - 12.500 zł. Świebodzin, tel. 0601/74-36-52

**RENAULT 21 NEVADA KOMBI**, 1983/96 r., 200 tys. km, 1700 ccm, benzyna, inst. gaz., turkusowy, 7-osobowy, el. otw. szyby, centr. zamek, składane fotele, RM, hak, kpl. opon zimowych + koła zapasowe, - 7.200 zł. Szczawnice Zdrój, pow. wałbrzyski, tel. 074/843-23-49, 0695/42-42-27

**RENAULT 21**, 1986 r., 2000 ccm, 12V, srebrny metalic, el. otw. szyby, wspomaganie kier., centr. zamek, RO, silnik na pełnym wtrysku, i właściciel w kraju, zadbane, - 5.400 zł. Dzierżoniów, tel. 074/832-01-67

**RENAULT 21**, 1991 r., 2100 ccm, turbo D wspomaganie kier., centr. zamek + pilot, alum. felgi, hak, do poprawek lakierniczych, - 7.000 zł lub zamienię. Gubin, tel. 0503/74-50-57

**RENAULT 21 SKŁADAK**, 1994 r., 1700 ccm, benzyna kpl. dokumentacja, - 2.900 zł. Legnica, tel. 0601/73-42-70

**RENAULT 25**, 1986 r., 2100 ccm, turbo D, niebieski, bogate wyposażenie elektr., zadbane, - 5.000 zł. Dzierżoniów, tel. 0609/07-85-35

**RENAULT 4**, 1981 r., 845 ccm, czerwono-czarny, 5-drzwiowy, kubelkowe fotele, RM, stan dobry, - 2.200 zł. Leszno, tel. 065/529-55-45

**RENAULT 5**, 1982 r., - 2.000 zł. Wrocław, tel. 071/787-89-11

**RENAULT 5**, 1985/86 r., 950 ccm, biały, pokrowce, RO, oryg. lakier, zadbane, po remoncie kapitalnym, przegląd do 06.2004 r., stan techn. b. dobry, sprowadzony w całości, - 3.800 zł. Stary Paczków, pow. nyski, tel. 0692/88-46-82, 0696/20-18-10

**RENAULT 5 SPORT**, 1986 r., 1400 ccm, złoty, - 9.000 zł. Kłodzko, tel. 0601/91-16-58

**RENAULT ALPINE NEVADA KOMBI**, 1987/96 r., 1700 ccm, benzyna, biały, 5-drzwiowy, 5-biegowy, stan b. dobry, - 6.000 zł. Wrocław, tel. 0691/92-47-44

**RENAULT CLIO**, 1990 r., 120 tys. km, 1200 ccm, kolor stalowy metalic, 5-drzwiowy, 5-biegowy, stan b. dobry, - 8.800 zł. Trzebnica, tel. 0691/60-70-83

**RENAULT CLIO**, 1991/92 r., 140 tys. km, 1400 ccm, Energy, grafitowy metalic, centr. zamek + pilot, el. otw. szyby i szyberdach, welurowa tapicerka, kubelkowe fotele, dzielona tylna kanapa, karta pojazdu, i właściciel, stan idealny, serwisowany, - 10.600 zł. Unikowice, pow. nyski, tel. 0507/97-13-35

**RENAULT CLIO**, 1992 r., 87 tys. km, 1200 ccm, czerwony, 5-drzwiowy, stan b. dobry, - 10.500 zł. Wilczy Las, gm. Warta Bolesławiecka, tel. 0602/86-10-30

**RENAULT CLIO**, 1992/93 r., 160 tys. km, 1400 ccm, benzyna, brzoskwinowy metalic, kupiony w salonie, 5-drzwiowy, 5-biegowy, faktura zakupu, inst. gazowa, hak, - 10.900 zł lub zamienię. Kłodzko, tel. 074/865-80-35, 0502/04-39-54

**RENAULT CLIO ENERGY**, 1993 r., 1200 ccm inst. gazowa, stan b. dobry, - 11.000 zł. Olawa, tel. 0601/65-31-25

**RENAULT CLIO**, 1993 r., 1200 ccm, inst. gazowa 5-drzwiowy, zadbane, stan b. dobry, - 11.200 zł. Olawa, tel. 0601/14-72-11

**RENAULT CLIO**, 1993 r., 1900 ccm, diesel, biały, 3-drzwiowy, bez korozji, tylne szyby uchylone, tylna szymba ogrzewana, welurowa tapicerka, regulowana kierownica, garażowany, zadbane, - 12.400 zł lub zamienię. Jelenia Góra, tel. 075/755-06-09, 0502/21-24-00

**RENAULT CLIO** i, 1993 r., 1200 ccm, Energy, skrzynia biegów, zawieszona, lusterka, komputer, drzwi. Kępno, tel. 0606/94-99-32, 0602/29-08-97

**RENAULT CLIO**, 1993 r., 115 tys. km, 1200 ccm, Energy, zielony metalic, 5-drzwiowy, sprowadzony w całości, alarm, i właściciel, stan idealny, - 12.800 zł. Kłodzko, tel. 0603/06-14-14

**RENAULT CLIO**, 1994/95 r., 67 tys. km, 1400 ccm, ciemnofioletowy, 5-drzwiowy, automat, klimatyzacja, el. otw. szyby, alum. felgi, centr. zamek + pilot, immobilizer, wspomaganie kier., dodatkowe światło "stop", RM, - 12.300 zł. Świdnica, tel. 0600/33-48-59

**RENAULT CLIO**, 1995 r., 101 tys. km, 1200 ccm, benzyna, ciemnozielony, szyberdach, centr. zamek, 5-drzwiowy, - 15.000 zł. Praszka, tel. 034/358-80-7



**RENAULT MEGANE**, 1998/99 r., 160 tys. km, 1600 ccm, biały, centr. zamek, alarm + pilot, 2 poduszki pow., ABS, el. reg. lusterka, el. otw. szyby, klimatyzacja, serwisowany w ASO, kupiony w salonie, - 24.000 zł. Oleśnica, tel. 0606/50-46-28

**RENAULT MEGANE KOMBI**, 1999 r., 96 tys. km, 1900 ccm, diesel RT, granatowy metalic, aluminiowe felgi, el. reg. lusterka, el. otw. szyby, immobilizer, centr. zamek + pilot, RO z SAT, bagażnik dachowy, ABS, hak, welurowa tapicerka, - 31.000 zł. Głogów, tel. 076/835-84-83

### JEDYNA OKAZJA

Firma Jasiak zaprasza do salonu **RENAULT** na wyprzedzanie samochodów z rocznika 2003.

Wrocław, ul. Krakowska 1  
tel. 071/342-22-37

**RENAULT MEGANE KOMBI**, 1999 r., 103 tys. km, 1400 ccm, wtrysk, 16V, srebrny metalic, 4 poduszki pow., klimatyzacja, ABS, wspomaganie kier., centr. zamek, el. otw. szyby, kupiony w salonie, zadbany, - 31.500 zł. Leszno, tel. 065/529-24-65

**RENAULT MEGANE RXE**, 1999 r., 1600 ccm, 16V, szary metalic, 4 poduszki pow., klimatyzacja, wszystkie el. dodatki, - 31.000 zł. Międzyzecz, tel. 0605/07-78-48

**RENAULT MEGANE KOMBI**, 1999 r., 90 tys. km, 1400 ccm, benzyna, - 18.800 zł. Wrocław, tel. 0607/27-52-02

**RENAULT MEGANE II**, 2000 r., 28 tys. km, 1400 ccm, 16V, czerwony, 5-drzwiowy, kupiony w salonie w kraju, serwisowany, wspomaganie kier., centr. zamek, alarm + pilot, ABS, el. otw. szyby i reg. lusterka, welurowa tapicerka, RO, 4 poduszki pow., garażowany, - 34.800 zł. Jawor, tel. 0505/12-95-08

**RENAULT MEGANE KOMBI**, 2000 r., 140 tys. km, 1600 ccm, 16V, granatowy metalic, pełne wyposażenie, - 29.900 zł. Jelcz-Laskowice, tel. 0602/59-97-01

**RENAULT MEGANE II KOMBI**, 2000 r., 74 tys. km, 1400 ccm, granatowy, ABS, 4 poduszki pow., el. otw. szyby, centr. zamek, alarm anty-

napadowy, relingi dachowe, stan b. dobry, - 32.500 zł. Nysa, tel. 077/433-45-22

**RENAULT MEGANE**, 2001 r., 35 tys. km, 1600 ccm, 16V, niebieski metalic, 4 poduszki pow., el. otw. szyby, el. reg. lusterka, el. reg. reflektory, klimatyzacja, podgrz. siedzenia, halogeny, RO + głośniki, aluminiowe felgi, nieeksploatowany w kraju, - 28.500 zł. Jelenia Góra, tel. 075/643-01-39, 0507/50-44-85

**RENAULT MEGANE**, 2001 r., 37 tys. km, 1400 ccm, 16V, jasny metalic, ABS, klimatyzacja, 4 poduszki pow., el. reg. lusterka, el. reg. reflektory, komputer, immobilizer, alarm, regulowana kierownica, - 36.100 zł. Opole, tel. 0601/57-49-07

**RENAULT SCENIC**, 1996/97 r., 180 tys. km, 1600 ccm, benzyna, granatowy, kupiony w salonie, stan b. dobry, - 27.900 zł. Wrocław, tel. 0600/07-08-24

**RENAULT SCENIC RT**, 1997 r., 110 tys. km, 2000 ccm, benzyna, szary metalic, kupiony w salonie, dużo dodatków, stan b. dobry, - 27.000 zł lub zamienię. Wałbrzych, tel. 0502/30-96-66

**RENAULT SCENIC**, 1998 r., 176 tys. km, 1900 ccm, TDI, biały, poduszka pow., halogeny, el. otw. szyby, el. reg. reflektory, rozkl. siedzenia, 4 lata w kraju, - 32.000 zł. Gostyń, tel. 065/572-78-83, 0601/84-47-88

**RENAULT SCENIC**, 1999 r., 1900 ccm, TDI, morski metalic, el. otw. szyby, klimatyzacja, - 36.900 zł. Wałbrzych, tel. 0601/09-62-80

**RENAULT SCENIC**, 1999 r., 71 tys. km, 1600 ccm, 16V, wiśniowy metalic, instalacja gazowa, homologacja na ciężarówkę, 5-osob., ciemne szyby, 4 poduszki pow., el. ster. lusterka i szyby, stan idealny, - 37.800 zł. Wrocław, tel. 071/363-41-22

**RENAULT SCENIC**, 1999/00 r., 89 tys. km, 2000 ccm, benzyna, 140 KM, zielony, centr. zamek, wspomaganie kier., el. reg. lusterka, el. otw. szyby, ABS, 4 poduszki pow., immobilizer, alarm, relingi, welurowa tapicerka, RO, I właściciel, - 45.500 zł. Nysa, tel. 0604/55-92-08

**RENAULT SCENIC**, 2000 r., 54 tys. km, 1600 ccm, benzyna, srebrny metalic, kupiony w salonie, garażowany, pełne wyposażenie, serwisowany, stan b. dobry, homologacja, 5-osobowy, wykup z leasingu + dopłata, - 44.000 zł. Prudnik, tel. 0602/73-69-50

**RENAULT THALIA**, 2001 r., 30 tys. km, 1400 ccm, benzyna, perłowogratiowy, wspomaganie kier., wszystkie el. dodatki, centr. zamek + pilot, immobilizer, - 25.500 zł. Koźmin, tel. 062/721-86-74, 0608/57-60-65

**RENAULT TWINGO**, 1995/96 r., 99 tys. km, 1200 ccm, kolor grafitowy metalic, centr. zamek, alarm, szyby atermiczne, RO, el. reg. reflektory, - 13.200 zł. Olawa, tel. 0604/14-12-28

**RENAULT TWINGO**, 1995/96 r., 99 tys. km, 1200 ccm, grafitowy metalic, centr. zamek, alarm, atermiczne szyby, RO, el. reg. reflektory, - 13.200 zł. Olawa, tel. 0604/14-12-28

## ROVER

**ROVER 214 Si**, 1996 r., 107 tys. km, 1400 ccm, 16V, turkusowy, I rej. 1998 r., wspomaganie kier., el. otw. szyby, poduszka pow., centr. zamek, z salonu, bez wypadku, stan b. dobry, - 19.000 zł. Wrocław, tel. 0603/16-43-70

**ROVER 214 Si**, 1997 r., 60 tys. km, 1400 ccm, 16V, perłowo srebrny, 3-drzwiowy, ABS, 2 poduszki pow., centr. zamek + pilot, el. otw. szyby, wspomaganie kier., regulowana kierownica, czarna skórzana tapicerka, obniżony alum. felgi, ciemne szyby, stan idealny, - 25.000 zł. Wrocław, tel. 0609/61-48-14

**ROVER 218 SDE**, 1984 r., 1800 ccm, diesel, zielony metalic, 5-drzwiowy, centr. zamek, wspomaganie kier., pełne el. wyposażenie, alarm, RO + głośniki, stan b. dobry, - 12.800 zł. Opole, tel. 0503/09-05-72

**ROVER 220 SD**, 1997 r., 128 tys. km, 2000 ccm, turbo D, czerwony, 5-drzwiowy, centr. zamek, 2 poduszki pow., wspomaganie kier., RO, stan b. dobry, - 22.000 zł. Wrocław, tel. 0607/62-51-28

**ROVER 420 Si LUX SEDAN**, 1999/00 r., 122 tys. km, 2000 ccm, 16V, DOHC, oliwkowy metalic, klimatyzacja, 2 poduszki pow., RO Kenwood, inst. gazowa, I właściciel, kupiony w salonie, bez wypadku, stan idealny, ABS, pełne wyposażenie elektryczne, - 28.700 zł. Świebodzice, tel. 074/854-43-20, 0606/82-01-22

**ROVER 600**, 1998/99 r., 220 tys. km, 2000 ccm, 16V, 131 KM, granatowy, 2 poduszki

pow., el. otw. szyby, klimatyzacja, ABS, bez wypadku, aluminiowe felgi, RO, alarm + pilot, immobilizer, serwisowany, garażowany, kupiony w salonie, kpl. dokumentacja, książka serwisowa, - 29.900 zł. Wałbrzych, tel. 0609/67-37-81

**ROVER 620 Si**, 1994 r., zielony metalic, el. otw. szyby, centr. zamek, welurowa tapicerka, do poprawek lakierniczych, lakier gratis, - 16.000 zł., tel. 0601/95-20-22

**ROVER 75**, 2000 r., 103 tys. km, 2000 ccm, CTD, srebrny metalic, - 62.000 zł., tel. 071/398-70-96, 0508/08-76-98

## SEAT

**SEAT ALHAMBRA**, 1999 r., 58 tys. km, 2000 ccm, wtrysk, bordowy metalic, kupiony w salonie, bez wypadku, 7 osób, ciężarowo-universalny, klimatyzacja, ABS, pełne wyposażenie elektr., welurowa tapicerka, homologacja na ciężarówkę, - 62.000 zł + VAT. Wrocław, tel. 0600/35-58-07

**SEAT CORDOBA GT**, 1998 r., 98 tys. km, 1900 ccm, TDI, perłowoczarne, centr. zamek, białe zegary, komputer, alum. felgi, wspomaganie kier., - 30.000 zł. Rawicz, tel. 0609/43-06-89

**SEAT CORDOBA**, 1998/99 r., 68 tys. km, 1400 ccm, wtrysk, zielony, I właściciel, kupiony w salonie, alarm, blokada skrzyni biegów, bez wypadku, serwisowany, atrakcyjny wygląd, - 24.700 zł. Kłodzko, tel. 0603/06-14-14

**SEAT CORDOBA**, 1999 r., 86 tys. km, 1400 ccm, bordowy metalic, 5-drzwiowy, alum. felgi, alarm, centr. zamek, 2 poduszki pow., wspomaganie kier., kupiony w salonie, bez wypadku, stan idealny, - 27.000 zł. Nysa, tel. 077/433-15-22, 0607/47-15-90

**SEAT CORDOBA**, 2000 r., 33 tys. km, 1600 ccm, benzyna, chabrowy, kupiony w salonie, I właściciel, serwisowany, 2 poduszki pow., wspomaganie kier., RO, centr. zamek, alarm + pilot, - 32.000 zł. Środa Śląska, tel. 0602/71-49-86

**SEAT IBIZA**, 1991 r., 903 ccm, czarny, 5-drzwiowy, 5-biegowy, immobilizer, - 5.500 zł. Lubin, tel. 076/846-97-01

**SEAT IBIZA**, 1992 r., 11 tys. km, 1200 ccm, benzyna, czarny, centr. zamek, po wymianie

pastek i linow, 3-drzwiowy, - 7.000 zł. Stary Las, gm. Glucholazy, tel. 077/439-29-34 do godz. 18, 0608/43-48-54 po godz. 18

**SEAT IBIZA**, 1993 r., 139 tys. km, 1300 ccm, wtrysk, czerwony, RM, alarm, el. reg. reflektory, 5-biegowy, karta pojazdu, szerokie zderzaki w kolorze nadwozia, stan idealny, opony zimowe, - 13.400 zł. Wrocław, tel. 071/799-04-94, 0602/63-10-88

**SEAT IBIZA**, 1994 r., 130 tys. km, 1600 ccm, benzyna, fioletoowy metalic, 5-drzwiowy, alum. felgi, wspomaganie kierownicy, obniżony, pełna klapa, atrakc. wygląd, stan idealny, - 14.900 zł lub zamienię. Chojnów, tel. 076/818-79-01, 0602/89-20-52

**SEAT IBIZA**, 1994 r., 1050 ccm, czarny, 3-drzwiowy, immobilizer, RO, oznakowany, zadbany, - 14.000 zł. Dzierżoniów, tel. 074/815-40-17

**SEAT IBIZA**, 1995/96 r., 170 tys. km, 1900 ccm, turbo D, czerwony, 4-drzwiowy, 2 poduszki pow., centr. zamek, el. otw. szyby, szerokie zderzaki, - 16.700 zł. Świebodzice, tel. 074/854-70-98, 0601/68-20-53

**SEAT IBIZA**, 1996 r., 126 tys. km, 1900 ccm, turbo D, srebrny metalic, alum. felgi, centr. zamek, alarm, kubelkowe fotele, el. otw. szyby, kpl. kół zimowych, - 19.000 zł. Grabin, gm. Nie-modlin, tel. 077/460-92-45

**SEAT IBIZA**, 1998 r., 67 tys. km, 1000 ccm, benzyna, bordowy metalic, kupiony w salonie, 5-drzwiowy, alarm, alum. felgi, centr. zamek, stan idealny, - 20.000 zł. Leszno, tel. 0605/29-68-41

**SEAT IBIZA GT**, 1998 r., 137 tys. km, 1900 ccm, TDI, 110 KM, fioletoowy metalic, alum. felgi, spoiler, poduszka pow., el. reg. i podgrz. lusterka, el. otw. szyby, - 27.000 zł. Wrocław, tel. 0600/07-08-94

**SEAT IBIZA**, 2000/01 r., 1900 ccm, TDI, kolor perłowoczarne, 110 KM, TCS, ABS, EBD, ESP, komputer, alum. felgi, obniżony, el. otw. szyby, el. reg. lusterka, el. reg. szyberdach, wspomaganie kier., halogeny, skórzana kierownica, kubelkowe fotele, radioodtwarzacz, - 39.500 zł. Świdnica, tel. 0600/49-69-22

**SEAT IBIZA**, 2001 r., 38 tys. km, 1900 ccm, SDI, niebieski, 2 poduszki pow., ABS, el. otw. szyby, centr. zamek, wspomaganie kier., RO, - 31.400 zł. Leszno, tel. 065/520-87-30

wtrysk, 12V, niebieski, 2 poduszki pow., centr. zamek, ABS, wspomaganie kier., alarm, kupiony w salonie, - 32.900 zł. Leszno, tel. 065/529-24-65

**SEAT LEON**, 2001 r., 59 tys. km, 1900 ccm, TDI, czerwony, 4 poduszki pow., ABS, pełne wyposażenie el., klimatyzacja, centr. zamek + pilot, wspomaganie kier., immobilizer, stan b. dobry, - 42.300 zł., kupujący nie płaci podatku. Słupia Kapitulna, tel. 0607/66-77-83

**SEAT TOLEDO**, 1992 r., 1800 ccm, granatowy, - 12.000 zł lub zamienię. Wrocław, tel. 0607/10-87-08

**SEAT TOLEDO**, 1992/96 r., 1800 ccm, benzyna, srebrny metalic, stan dobry, alarm, centralny zamek, el. otw. szyby, wspomaganie kier., alum. felgi, nowe amortyzatory i wahacze, - 9.800 zł. Olawa, tel. 0504/51-66-72

**SEAT TOLEDO**, 1993 r., 1900 ccm, diesel hak, el. reg. reflektory, zapasowy układ wydechowy, - 13.600 zł. Wrocław, tel. 071/353-81-14, 0607/33-78-35

**SEAT TOLEDO**, 1993/94 r., 1900 ccm, diesel, granatowy, I właściciel, bez wypadku, wspomaganie kier., RM, szyberdach, - 18.900 zł. Polanica Zdrój, tel. 074/867-08-67, 0503/10-32-04

**SEAT TOLEDO**, 1994 r., 195 tys. km, 1900 ccm, TD, biały, ABS, wspomaganie kier., szyberdach, centr. zamek, zderzaki w kolorze nadwozia, alum. felgi, - 15.000 zł. Lwówek Śląski, tel. 075/647-00-88

**SEAT TOLEDO**, 1995 r., 1900 ccm, diesel, perłowy, 5-drzwiowy, centr. zamek, wspomaganie kier., el. otw. szyby, alum. felgi, zderzaki i lusterka w kolorze nadwozia, RO, przegląd do października 2004 r., zadbany, garażowany, - 16.800 zł. Paczków, tel. 0692/43-97-81

**SEAT TOLEDO**, 1995 r., 180 tys. km, 1900 ccm, turbo D, czerwony, pełne wyposażenie oprócz skóry, dodatkowo kompl. opon zimowych z felgami, - 22.000 zł. Zawidów, tel. 075/778-84-73, 0603/08-24-73

**SEAT TOLEDO**, 1997 r., 85 tys. km, 1600 ccm, benzyna, wtrysk, grafitowy metalic, RO, el. otw. szyby, centr. zamek, alarm + pilot, wspomaganie kier., reg. kierownica, ABS, klimatyzacja, dodatkowe światło "stop", spoiler, dzielona tylna kanapa, zderzaki i lusterka w kolorze nadwozia, 4 zagłówki, - 21.500 zł. Góra, tel. 065/544-13-81

# Od stycznia 2004 r. Auto Giełda Dolnośląska

## będzie się ukazywać

# 3

## razy w tygodniu

Wychodząc naprzeciw Państwu oczekiwaniom, począwszy od 2 stycznia 2004 roku "Auto Giełda Dolnośląska" ukazywać się będzie 3 razy w tygodniu: w poniedziałki, środy i piątki.

Wydanie poniedziałkowe (dotychczas dwutygodnik) będzie ukazywało się co tydzień, wydanie wtorkowe zostanie przesunięte na środę, piątkowe zaś pozostanie bez zmian. W założeniu wszystkie trzy wydania będą mieć tę samą objętość i będą zawierać podobną liczbę ogłoszeń.

### Dlaczego zdecydowaliśmy się na ten krok? Z trzech istotnych powodów.

**Po pierwsze:** już od dawna z braku miejsca nie publikujemy w gazecie wszystkich ogłoszeń. Bolejemy nad tym. Mamy świadomość, że gazeta ogłoszeniowa jest po to, żeby zamieszczać ogłoszenia, które do niej docierają. Niektórzy z nas pamiętają niedawne przecież czasy, gdy pracując w nocy nad "Auto Giełdą" budziliśmy nad ranem ludzi, którzy nie zwrócili nam kilku ogłoszeń przyjętych do danego numeru gazety. Teraz jest tak, że niektóre ogłoszenia ukazują się tylko na naszych stronach internetowych, inne z dużym opóźnieniem w wydaniu poniedziałkowym - dwutygodniku. Z powodu braku miejsca w gazecie zmuszeni byliśmy też zaostrzyć kryteria przyjmowania ogłoszeń. Pierwszeństwo mają ogłoszenia na kuponach wyciętych z gazety itp.

Chcielibyśmy zerwać z tą niedobłą praktyką i publikować wszystkie ogłoszenia, które otrzymaliśmy, niezależnie od sposobu, w jaki dotarły one do redakcji.

**Po drugie:** chcielibyśmy, żeby ogłoszenia ukazywały się szybciej. Chcemy doprowadzić do sytuacji, abyście nie czekali Państwo na publikację ogłoszenia dłużej niż 24 godziny.

**I wreszcie trzeci powód:** wynik badania rynku. Z przeprowadzonych ankiet a także sygnałów, które do nas docierają wynika jednoznacznie, że większość naszych Czytelników jest zainteresowana trzecim wydaniem "Auto Giełdy Dolnośląskiej".

Redakcja



## SKODA

**SKODA 100 L**, 1975 r., 40 tys. km, 988 ccm, benzyna, czerwony, hak, po remoncie podłogi, przegląd do 09.2004 r. zniżka na OC 50%, nowe tablice rejestracyjne, - 650 zł. Nowa Ruda, pow. kłodzki, tel. 0693/39-03-13

**SKODA 120**, 1978 r., 1200 ccm, benzyna, zielony, stan dobry - 400 zł lub zamienię na przyczepkę bagażową, Namysłowy, tel. 077/419-22-39, 0694/62-21-85

**SKODA 105**, 1978 r., kolor wiśniowy, po remoncie kapitalnym, - 1.000 zł. Wrocław, tel. 071/343-97-34

**SKODA 105 S**, 1981 r., 48 tys. km, 1046 ccm, benzyna, czerwony, ważny przegląd i OC, w ciągłej eksploatacji, - 800 zł. Świdwie, pow. wrocławski, tel. 071/315-37-05, 0504/67-31-12

**SKODA 105**, 1982 r., 80 tys. km, 1046 ccm, zielony, stan dobry, - 1.000 zł. Radomilów, pow. lubiński, tel. 076/843-92-22

**SKODA 105**, 1982 r., 1050 ccm, biały, ważne OC, - 400 zł. Wrocław, tel. 0693/53-72-88

**SKODA 105**, 1983 r., 1000 ccm, czerwony, szerokie lampy, nowe tablice, hak, w ciągłej eksploatacji, zadbane, - 950 zł. Nowa Ruda, tel. 0603/27-67-29

**SKODA 105 L**, 1983/84 r., 78 tys. km, benzyna, czerwony, garażowany, przegląd do 12.2003 r., stan dobry, - 1.000 zł. Wrocław, tel. 071/349-26-12

**SKODA 105 L**, 1986 r., 1040 ccm, biały, i właściciel, nowe opony, RO, stan b. dobry, garażowany, nowy akumulator, - 2.800 zł. Kłodzko, tel. 0600/37-88-64

**SKODA 120 LUX**, 1986 r., 1200 ccm, perłowobiałe, instalacja gazowa, przegląd do sierpnia 2004 r., pokrowce, RO, nadkola plastikowe, listwy boczne, kolkapi, tylna szyba ogrzewana, zagłówki, pasy bezwł., zadbane, stan b. dobry + opony zimowe, - 2.350 zł lub zamienię. Złoty Stok, tel. 074/817-60-73, 0605/05-35-42

**SKODA 105**, 1987 r., przegląd do 09.2004 r., stan dobry, - 1.500 zł. Smolec, tel. 071/316-18-62

**SKODA 105**, 1987 r. garażowany, stan b. dobry, - 1.700 zł. Wrocław, tel. 071/782-27-36

**SKODA 105 L**, 1988 r., 1050 ccm, szary, stan dobry, przegląd do 08.2004 r., RO, w ciągłej eksploatacji, opony zimowe - 750 zł. Kłodzko, tel. 074/865-91-11

**SKODA 120 L**, 1988 r., 124 tys. km, 1200 ccm, czerwony, 5-biegowy, tylna szyba ogrzewana, zagłówki, - 1.700 zł. Wrocław, tel. 071/783-67-53, 0504/01-99-56

**SKODA 120**, 1988 r., 1100 ccm, biały, zadbane, bez korozji, po remoncie silnika, obrotomierz, siedzenia od Citroena BX, właściciel niepalący, tylna szyba ogrzewana, dodatkowe światło "stop", hak, opony zimowe, szyberdach, RM Pioneer, stan b. dobry, - 2.300 zł. Wrocław, tel. 071/346-42-84 po godz. 16

**SKODA 125 L**, 1989 r., 80 tys. km, 1174 ccm, bezdymy, 5-biegowy, RO, akumulator na gwarancji, ważny przegląd i OC, nie wymaga napraw, - 2.200 zł. Giucholazy, tel. 0602/19-76-65

**SKODA 120**, 1989 r., 100 tys. km, 1200 ccm, zielony, po remoncie silnika, obrotomierz, lotnicze fotele, okrągłe zegary, stan blacharki b. dobry, - 3.200 zł. Lubin, tel. 076/749-43-67, 0608/29-02-35

**SKODA 125 L**, 1989 r., 90 tys. km, 1200 ccm, bezdymy, stan b. dobry, - 1.900 zł. Wrocław, tel. 071/790-14-10 po godz. 18

**SKODA 120**, 1989 r., 42 tys. km, 1174 ccm, benzyna, inst. gaz., granatowy, alum. felgi, przegląd do 09.2004 r., bez wypadku, garażowany, nowe progi i klocki ham., - 2.600 zł. Wrocław, tel. 071/344-07-75

**SKODA FABIA**, 2001 r., 1400 ccm, czarny metalic, wspomaganie kier., poduszka pow., i właściciel, bez wypadku, - 28.000 zł. Jelenia Góra, tel. 075/642-06-91, 0503/18-61-40

**SKODA FABIA**, 2001 r., 53 tys. km, 1400 ccm, benzyna, rudy, kupiony w salonie, i właściciel, - 28.000 zł. Legnica, tel. 0691/37-07-07

**SKODA FABIA**, 2001 r., 57 tys. km, 1400 ccm, zielony, poduszka pow., wspomaganie kier., dzielona tylna kanapa, reg. kierownica, zderzaki w kolorze nadwozia, garażowany, - 28.800 zł. Wrocław, tel. 071/353-51-71

**SKODA FABIA COMFORT**, 2002 r., 78 tys. km, 1900 ccm, TDI, niebieski, 2 poduszki pow., wspomaganie kier., reg. kierownica, ABS, centr. zamek, alarm + pilot, komputer, RO, el. otw. szyby, homologacja na ciężarowy, - 32.000 zł + VAT od faktury. Gostyń, tel. 0605/72-56-22

**SKODA FAVORIT**, 1992 r., 144 tys. km, 1300 ccm, benzyna, czerwony, stan dobry, - 1.000 zł. Kopianka, gm. Siedlec, pow. wolsztyński, tel. 068/384-07-23

**SKODA FELICJA**, 1995 r., 93 tys. km, 1300 ccm, benzyna, granatowy, II właściciel, listwy boczne, RO, garażowany, stan b. dobry, - 12.600 zł. Lipinki Łużyckie, pow. żarski, tel. 068/375-21-68

**SKODA FELICJA**, 1996 r., 63 tys. km, 1300 ccm, czerwony, konsola, dodatkowe światło "stop", nowe opony, nowy akumulator, RO, oryg. lakier, garażowany, i właściciel, faktura zakupu, stan b. dobry, - 15.400 zł. Ząbkowice Śląskie, tel. 074/641-19-04

**SKODA FELICJA KOMBI**, 1997 r., 1300 ccm, MPI instalacja gazowa, kupiona w salonie w kraju, i właściciel, po wymianie ukł. rozrządu i amortyzatorów, zadbane, stan techn. b. dobry, - 14.900 zł lub zamienię. Nowa Sól, tel. 0607/04-97-71, 0601/58-17-64

**SKODA FELICJA**, 1997 r., 78 tys. km, 1300 ccm, mpi, czerwony, RO, kupiony w salonie, i właściciel, książka serwisowa, - 17.200 zł. Opole, tel. 077/455-63-07

**SKODA FELICJA**, 1997 r., 100 tys. km, 1600 ccm, DCI, granatowy, klimatyzacja, ABS, el. reg. lusterka, wspomaganie kier., halogeny, centr. zamek, napinacze pasów, 2 poduszki pow., - 17.800 zł. Wrocław, tel. 0693/34-90-10

**SKODA FELICJA KOMBI**, 1998 r., 109 tys. km, 1300 ccm, biały, poduszka pow., relingi dachowe, centr. zamek, zderzaki w kolorze nadwozia, el. regul. fotele kierowcy, - 17.500 zł. Kłodzko, tel. 074/867-77-39, 0692/74-89-84

**SKODA FELICJA**, 1998 r., 80 tys. km, 1300 ccm, MPI, srebrny metalic, z salonu, serwisowany, konsola, dzielona tylna kanapa, immobilizer, el. reg. reflektory, dodatkowe światło "stop", stan b. dobry, - 15.800 zł lub zamienię na inny samochód. Złoty Stok, tel. 0502/07-38-94

**SKODA FELICJA KOMBI**, 1999 r., 20 tys. km, 1300 ccm, czerwony, I właściciel, alarm, immobilizer, centr. zamek, kratka, relingi dachowe, RO, hak, homologacja na ciężarowy, - 19.000 zł. Dzierżoniów, tel. 074/832-18-89, 0601/58-50-66

**SKODA FELICJA KOMBI**, 1999 r., 102 tys. km, 1300 ccm, benzyna, czerwony, I właściciel, kpl. poduszka pow., hak, kupiony w salonie, kpl. dokumentacja, serwisowany, garażowany, bez wypadku, blokada skrzyni biegów, kpl. opon zimowych z felgami, zadbane, - 18.300 zł. Jelcz-Laskowice, tel. 071/318-37-12 po godz. 20, 0607/11-90-63

**SKODA FELICJA KOMBI**, 1999 r., 11 tys. km, 1600 ccm, MPI, srebrny metalic, relingi dachowe, centr. zamek, wspomaganie kier., kpl. dokumentacja, - 20.000 zł. Wałbrzych, tel. 074/842-63-33, 0600/08-93-77

**SKODA FELICJA**, 1999 r., 44 tys. km, 1600 ccm, benzyna, czarny metalic, kupiony w salonie, I właściciel, serwisowany, aluminiowe felgi, kpl. kół zimowych, RO, halogeny, centr. zamek, alarm, wspomaganie kier., stan techn. b. dobry, - 21.500 zł. Wrocław, tel. 0501/43-46-47

**SKODA FELICJA KOMBI**, 1999/00 r., 120 tys. km, 1300 ccm, benzyna, biały, wspomaganie kier., relingi dachowe, alum. felgi, RO, welurowa tapicerka, kupiony w salonie, - 18.000 zł. Wrocław, tel. 071/324-16-26

**SKODA FELICJA**, 2000 r., 48 tys. km, 1300 ccm, MPI, srebrny metalic, oznakowany, RO, poduszka pow., centr. zamek, welurowa tapicerka, blokada skrzyni biegów, listwy boczne, po wymianie silnika, alum. felgi, kpl. opon zimowych, zderzaki i lusterka w kolorze nadwozia, stan b. dobry, - 20.900 zł. Lubin, tel. 076/844-72-81 po godz. 17, 0605/28-93-39

**SKODA FELICJA**, 2000 r., 34 tys. km, 1300 ccm, biały, i właściciel, halogeny, centr. zamek, aluminiowe felgi, podokietniki, zderzaki i lusterka w kolorze nadwozia, rejestracja do 11.2005 r., - 21.500 zł. Wrocław, tel. 071/373-57-50, 0603/23-06-85

**SKODA FORMAN**, 1992 r., 92 tys. km, bordowy, alarm + pilot, radio, nowy akumulator, - 6.800 zł. Legnica, tel. 0603/62-04-00

**SKODA FORMAN**, 1992 r., 1300 ccm, benzyna, biały, 5-biegowy, radio, zadbane, - 6.300 zł. Żmigród, tel. 0691/19-20-68

**SKODA OCTAVIA KOMBI**, granatowy, 2 poduszki pow., el. reg. i podgrzewane lusterka, RO z CD + zmieniacz, centr. zamek, alarm + pilot, kpl. opon zimowych, serwisowany, faktura VAT, - 39.500 zł. Wrocław, tel. 071/341-21-22, 0691/96-84-84

**SKODA OCTAVIA GLX**, 1997/98 r., 96 tys. km, 1600 ccm, benzyna, czerwony, 75 KM, i właściciel, bez wypadku, ABS, immobilizer, centr. zamek, komputer, el. otw. szyby, podgrz. lusterka, blokada skrzyni biegów, - 29.500 zł. Wrocław, tel. 071/318-09-36, 0601/95-08-02

**SKODA OCTAVIA GLX**, 1998 r., 56 tys. km, 1600 ccm, czerwony, i właściciel, kupiony w salonie, serwisowany, bez wypadku, pełne wyposażenie oprócz klimatyzacji i dodatkowych poduszek powietrza, - 31.000 zł. Wrocław, tel. 071/348-20-49 po godz. 16

**SKODA OCTAVIA**, 1999 r., 66 tys. km, 1600 ccm, wtrysk, srebrny metalic, i właściciel, kupiony w salonie, serwisowany, alarm, centr. zamek, ABS, RO, poduszka, wspomaganie, - 33.900 zł lub zamienię na tańszy. Ząbkowice Śląskie, tel. 074/815-40-17

**SKODA OCTAVIA**, 2000 r., 92 tys. km, 1900 ccm, TDI, srebrny metalic, klimatyzacja, 2 poduszki pow., wspomaganie kier., ABS, el. reg. lusterka, centr. zamek, alarm, komputer, nowy model, kupiony w salonie, i właściciel, bez wypadku, - 41.700 zł. Opole, tel. 0601/50-29-19

**SKODA OCTAVIA LX**, 2000 r., 90 tys. km, 1600 ccm, czerwony metalic, kupiony w salonie, serwisowany, i właściciel, centr. zamek, ABS, poduszka pow., kpl. dokumentacja, stan b. dobry, - 34.000 zł. Ząbkowice Śląskie, tel. 074/819-68-61

**SKODA OCTAVIA LAURENT CLEMENT**, 2001 r., 70 tys. km, 1900 ccm, TDI, zielony metalic, kupiony w salonie, homologacja na ciężarowy, pełne wyposażenie, klimatronic, skórzana tapicerka, reflektory ksenonowe, tempomat, szyberdach, alum. felgi 16", bez wypadku, - 60.000 zł lub zamienię na inny tańszy. Wrocław, tel. 0507/10-70-61

**SKODA OCTAVIA KOMBI**, 2001 r., 70 tys. km, 1900 ccm, TDI, zielony, pełne wyposażenie elektryczne, klimatyzacja, ABS, ASR, 4 poduszki pow., - 54.000 zł. Wrocław, tel. 0606/25-38-23

## SUBARU

**SUBARU IMPREZA**, 1994 r., 156 tys. km, 1000 ccm, 16V, czerwony, stan techniczny bardzo dobry, el. otw. szyby i reg. lusterka, el. reg. reflektory, szyberdach, - 24.500 zł. Kłodzko, tel. 074/867-19-17

## SUZUKI

**SUZUKI MARUTI**, 1994 r., 120 tys. km, 800 ccm, czerwony, 5-drzwiowy, kupiony w salonie, nowe opony, do poprawek blacharskich, - 4.500 zł lub zamienię. Chojnów, tel. 0602/89-20-52

**SUZUKI SWIFT**, 1992 r., 1300 ccm, czarny, RO Philips, blokada skrzyni biegów, - 7.000 zł. Kępno, tel. 0608/27-05-88

## TOYOTA

**TOYOTA AVENSIS**, 1998 r., 125 tys. km, 1600 ccm, 16V, srebrny metalic, z salonu, pełne wyposażenie, RO, faktura zakupu, książka serwisowa, - 23.900 zł. Legnica, tel. 0505/65-43-81

**TOYOTA AVENSIS**, 1998 r., 110 tys. km, 2000 ccm, turbo D, srebrny metalic, ABS, klimatyzacja, wszystkie el. dodatki, 2 poduszki pow., alarm + pilot, centr. zamek, wspomaganie kier., ciemne szyby, kpl. kół zimowych, podgrz. lusterka i szyba przednia, - 42.000 zł. Wałbrzych, tel. 0501/52-83-78

**TOYOTA AVENSIS KOMBI**, 1999 r., 120 tys. km, 1800 ccm, benzyna, czerwony, wersja Sol, inst. gazowa, klimatyzacja, 6 poduszek pow., ABS, - 40.000 zł. Wrocław, tel. 0604/92-37-03

**TOYOTA AVENSIS**, 2000 r., 100 tys. km, 1600 ccm, zielony metalic, klimatyzacja, ABS, - 39.900 zł. Opole, tel. 0603/20-19-64 w godz. od 9-18

**TOYOTA AVENSIS KOMBI**, 2002 r., 41 tys. km, 2000 ccm, TDI, zielony metalic, pełne wyposażenie oprócz skórzanej tapicerki, - 54.000 zł. Głogów, tel. 0603/38-44-24

**TOYOTA AVENSIS SEDAN**, 2002/03 r., 3 tys. km, 2000 ccm, turbo D, oliwkowy, klimatyzacja, 4 poduszki pow., el. reg. lusterka, radio z CD, ABS, 2 zabezpieczenia, kupiony w salonie, bez wypadku, alarm, - 65.000 zł. Lubin, tel. 076/847-11-85

**TOYOTA CAMRY KOMBI**, 1988 r., 2000 ccm, 16V el. otw. szyby, wspomaganie kier., centr. zamek, na zachodnich tablicach - 550 EUR. Lubań, tel. 0601/58-13-39

**TOYOTA CARINA II**, 1990 r., 2000 ccm, diesel, grafitowy metalic, 5-drzwiowy, sprowadzony w całości, el. otw. szyby, szyberdach, wspomaganie kier., el. reg. lusterka, welurowa tapicerka, kpl. opon zimowych, stan blacharki i silnika b. dobry, - 11.800 zł. Lubin, tel. 076/846-83-14, 0600/92-18-72

**TOYOTA CARINA E KOMBI**, 1995 r., 170 tys. km, 1600 ccm, czarny metalic, alum. felgi, klimatyzacja, centr. zamek, el. reg. lusterka, el. otw. szyby, - 24.000 zł. Oleśnica, tel. 0602/37-72-33

**TOYOTA CARINA**, 1996 r., 141 tys. km, 1600 ccm, benzyna, grafitowy metalic, wspomaganie kier., centr. zamek, poduszka pow., alarm, immobilizer, kupiony w salonie, II właściciel. Opole, tel. 077/456-50-92

**TOYOTA CELICA**, 1980 r., 1600 ccm dużo nowych części, stan b. dobry, - 2.500 zł. Bystrzyca, gm. Olawa, tel. 071/303-09-87

**TOYOTA CELICA**, 1987 r., 2000 ccm, czerwony, ospolierowany, pełne wyposażenie, wspomaganie kier., regulowana kierownica, stan b. dobry, - 8.900 zł. Wrocław, tel. 071/391-24-74

**TOYOTA COROLLA**, 1988 r., 205 tys. km, 1300 ccm, benzyna, biały, - 3.600 zł. Świdnica, tel. 0600/13-57-97

**TOYOTA COROLLA**, 1989/96 r., 1300 ccm, benzyna, inst. gaz., czarny, 3-drzwiowy, - 8.500 zł. Wrocław, tel. 071/353-54-67, 0501/21-32-26

**TOYOTA COROLLA**, 1991 r., 260 tys. km, 1800 ccm, diesel, szary metalic, stan dobry, - 8.000 zł. Świdnica, tel. 0604/10-71-14

**TOYOTA COROLLA**, 1993 r., 183 tys. km, 1400 ccm, 16V + gaz, niebieski metalic, 88 KM, II właściciel, kupiony w Polsce w salonie, centr. zamek, alarm, bez wypadku, olej Elf Sintetic, stan dobry, - 15.500 zł. Lubin, tel. 076/844-84-95, 0507/02-98-18

**TOYOTA COROLLA KOMBI**, 1993/95 r., 140 tys. km, 1300 ccm, 16V, biały, centr. zamek, kpl. opon zimowych z felgami, immobilizer, alarm, - 11.000 zł. Legnica, tel. 0696/17-61-21 po godz. 20

**TOYOTA COROLLA**, 1994 r., 147 tys. km, 1400 ccm, czerwony, katalizator, wspomaganie kier., el. reg. światła, RM, zadbane, stan b. dobry, - 15.900 zł. Lubin, tel. 076/844-35-22, 0604/77-39-65

**TOYOTA COROLLA**, 1995 r., 13 tys. km, 1400 ccm, bordowy metalic, i właściciel, kupiony w salonie w kraju, welurowa tapicerka, stan b. dobry, kpl. opon zimowych, relingi dachowe, firmowy RO gratis, - 20.800 zł. Wrocław, tel. 071/788-82-90, 0605/99-49-84

**TOYOTA COROLLA KOMBI**, 1996 r., 17 tys. km, 1600 ccm, benzyna, 16V, zielony metalic, 4x4, RO, garażowany, stan dobry, - 13.000 zł. Pleszcyce, tel. 074/836-61-49

**TOYOTA COROLLA KOMBI**, 1997 r., 1400 ccm, biały, wspomaganie kier., centr. zamek, immobilizer, stan b. dobry, - 21.500 zł. Wrocław, tel. 071/325-40-55, 0696/40-66-90

**TOYOTA COROLLA**, 2002/03 r., 12 tys. km, 1400 ccm, 16V, czerwony, klimatyzacja, i właściciel, bez wypadku, alum. felgi, 4 pod. zewnętrzne, kupiony w salonie, pełne wyposażenie elektryczne, 5-drzwiowy, - 45.500 zł. Świebodzice, tel. 074/854-43-20, 0606/82-01-22

**TOYOTA YARIS**, 2001 r., 44 tys. km, 1000 ccm, czerwony, 2 poduszki pow., ABS, centr. zamek, RO, el. otw. szyby, - 29.700 zł. Leszno, tel. 0665/528-70-00

## VOLVO

**VOLVO 440**, 1995 r., 116 tys. km, 1900 ccm, TDI, perłowografitowy, I właściciel, książka serwisowa, el. otw. szyby, el. reg. lusterka, skórzana tapicerka, wspomaganie kier., klimatyzacja, RO, alum. felgi, hak, - 22.500 zł. Kamienica, tel. 077/431-67-06

**VOLVO 460**, 1993 r., 156 tys. km, 1800 ccm, benzyna, zielony metalic, el. otw. szyby, el. reg. lusterka, centr. zamek, immobilizer, alarm, RO, ABS, wspomaganie kierownicy, - 10.800 zł. Wrocław, tel. 0503/17-72-55

**VOLVO V40**, 1996 r., 2000 ccm, niebiesko-zielony, automatic, centr. zamek, alarm + pilot, klimatyzacja, 2 poduszki pow., serwisowany, przegląd do 05.2004 r., kpl. kół zimowych, - 29.800 zł. Opole, tel. 077/441-78-47, 077/442-15-07

**VOLVO V40**, 1999 r., 60 tys. km, 1900 ccm, TDI, czarny metalic, alum. felgi, ABS, el. reg. lusterka, el. otw. szyby, klimatyzacja, skórzana tapicerka, - 43.000 zł. Rawicz, tel. 0695/20-81-96

**VOLVO V70 KOMBI**, 2001/02 r., 65 tys. km, 2400 ccm, turbo D, granatowy metalic, D5, model przejęcia kredytu, - 103.000 zł. Wrocław, tel. 0601/78-03-60

## VW

**VW BORA**, 1999 r., 88 tys. km, 1600 ccm, benzyna, zielony, kupiony w salonie, klimatronic, ABS, 2 poduszki pow., el. otw. szyby, centr. zamek, alarm + pilot, Mul-T-LOCK, bez wypadku, - 42.000 zł. Legnica, tel. 0604/06-81-67

**VW BORA**, 2000/01 r., 58 tys. km, 1900 ccm, TDI, czarna perła, 115 KM, 6-bieg, ABS, ASR, komputer, klimatyzacja, skórzana tapicerka, el. otw. szyby, aluminiowe felgi, RO, 4 poduszki pow., alarm + pilot, stan b. dobry, - 58.500 zł. Dzierżoniów, tel. 0507/16-17-03

**VW CORRADO G60**, 1990 r., 1800 ccm, czerwony, alum. felgi, el. otw. szyberdach, wspomaganie kier., aktywiny spoiler, ABS, kubelkowe fotele, atrakcyjny wygląd, - 14.200 zł lub zamienię na Opla Calibrę. Trzebnica, tel. 0506/08-53-14

**VW DERBY**, 1979 r., 1100 ccm, niebieski, nowy akumulator, garażowany, technicznie sprawny, - 2.000 zł. Ostrzeszów, tel. 0627/30-48-56

**VW GOLF GLS**, 1976/77 r., 1600 ccm, benzyna, czerwony, 2-drzwiowy, hak, kpl. dokumentacja, ważny przegląd, - 1.300 zł. Stanowice, gm. Olawa, tel. 0506/10-85-40

**VW GOLF I**, 1977 r., 1500 ccm, diesel, biały, - 1.000 zł. Wojcieszyn, gm. Pielgrzymka, pow. zlotoryński, tel. 0502/27-22-09

**VW GOLF I**, 1977 r., 1100 ccm, czerwony, - 700 zł. Zielona Góra, tel. 068/320-10-32, 0604/07-64-47

**VW GOLF**, 1977/90 r., 1600 ccm, benzyna, pomarańczowy, silnik po remoncie, - 1.500 zł. Dębice, gm. Malczyce, tel. 071/317-64-92

**VW GOLF I**, 1978 r., 1500 ccm, diesel, żółty, nowe zawieszenie przednie, - 2.500 zł. Kłodzko, tel. 0697/13-17-45

**VW GOLF GTI**, 1978 r., 1600 ccm, czerwony, techn. sprawni, ważny przegląd, do remontu blacharka, - 1.000 zł. Wrocław, tel. 071/315-72-55

**VW GOLF**, 1978 r., 1100 ccm, benzyna, jasnozielony metalic, 3-drzwiowy, przyciemniane szyby, stan silnika i blacharki b. dobry, bez rdzy, przegląd do 04.2004 r., - 2.300 zł. Wrocław, tel. 0507/09-64-78, 0508/10-76-96

**VW GOLF I**, 1979 r., 1300 ccm, - 1.500 zł lub zamienię na Fiat 126p. Jawor, tel. 0696/56-62-85

**VW GOLF**, 1979 r., 1600 ccm, czarny, po lakierowaniu, sprawny technicznie, - 1.200 zł. Laski, tel. 074/817-78-37



**VW GOLF III**, 1996 r., 1400 ccm, benzyna, czarny metalic, spradowzony w całości, I właściciel, centr. zamek, alum. felgi, szyberdach, RM, stan b. dobry, - 21.900 zł lub zamienie na inny. Opole, tel. 077/457-68-87, 0505/10-38-22

**VW GOLF GT KOMBI**, 1996 r., 128 tys. km, 2000 ccm, benzyna, kolor antracytowy, instalacja gazowa, bez wypadku, fotele kubelkowe, wspomaganie kier., 2 poduszki powietrzne, komputer pokładowy, podgrzewane fotele, relingi dachowe, centr. zamek + pilot, alarm, roleta, hak, halogeny, reg. kierownica i fotele. - 25.900 zł (możliwe raty) lub zamienie. Paczków, tel. 077/431-71-10, 0608/03-49-43

**VW GOLF III KOMBI**, 1996 r., 156 tys. km, 1900 ccm, diesel, biały, relingi dachowe, hak, roleta bagażnika, ważny przegląd i OC, - 21.500 zł. Wrocław, tel. 0501/40-88-43

**VW GOLF III**, 1996/97 r., 137 tys. km, 1600 ccm, benzyna, wtrysk, zielony metalic, alarm, alum. felgi, centr. zamek, el. reg. lusterka, szyberdach, wspomaganie kier., poduszka pow., rej. w 1997 r., techn. sprawny, alum. felgi 15", podgrz. fotele, ciemne lampy, atrakcyjny wygląd, kpl. dokumentacja, - 18.800 zł. Wrocław, tel. 071/348-26-11, 0601/16-83-84

**VW GOLF III JOKER**, 1997 r., 85 tys. km, 1400 ccm, benzyna, bordowo perłowy, 5-drzwiowy, zderzaki i lusterka w kolorze nadwozia, białe zegary, poduszka pow., centr. zamek, wspomaganie kier., RO z CD + 8 głośników, kpl. kół zimowych, kupiony w salonie, - 24.800 zł. Jelenia Góra, tel. 0602/61-32-87

**VW GOLF III KOMBI**, 1997/98 r., grafitowy metalic, 4 poduszki pow., ABS, relingi dachowe, wspomaganie kier., centr. zamek, szyberdach, na zachodnich tablicach - 3.700 EUR. Zielona Góra, tel. 0606/63-15-55

**VW GOLF III KOMBI**, 1998 r., 120 tys. km, 1900 ccm, turbo D, czerwony, 2 poduszki pow., ABS, centr. zamek, alarm, RO, alum. felgi, otryg., hak otryg., zderzaki w kolorze nadwozia, relingi dachowe, kpl. dokumentacja celna, I właściciel, garażowany, atrakcyjny wygląd, - 31.000 zł. Głogów, tel. 076/832-26-00, 0504/22-59-14

**VW GOLF**, 1998 r., 191 tys. km, 1300 ccm, czarny, 3-drzwiowy, 4-biegowy, silnik w b. dobrym stanie, do poprawek blacharskich, dodatkowo koła zimowe, - 6.000 zł. Kłodzko, tel. 0691/12-58-83

**VW GOLF IV**, 1999 r., 100 tys. km, 1900 ccm, diesel, czarny, szyberdach, 5-drzwiowy, 4 poduszki pow., ATS, RO, immobilizer, opony zimowe, alarm, blokada skrzyni biegów, II właściciel, bez wypadku, - 40.000 zł. Jelenia Góra, tel. 0693/29-55-98

**VW GOLF IV**, 1999 r., 64 tys. km, 1600 ccm, benzyna, czarny metalic, stan b. dobry, alum. felgi, kpl. kół zimowych, 2 poduszki pow., alarm, blokada skrzyni biegów, el. otw. szyby, ABS, RO, I właściciel, kupiony w salonie, - 37.000 zł. Opole, tel. 077/455-08-75

**VW GOLF IV**, 2001 r., 40 tys. km, 1900 ccm, TDI, perłowoczarny, 4 poduszki pow., ABS, RO z CD, alum. felgi, 3-drzwiowy, spradowzony w całości, zadbane, kpl. dokumentacja, - 44.000 zł. Wrocław, tel. 0696/04-28-98

**VW GOLF IV CHAMP**, 2002 r., 18 tys. km, 1400 ccm, 16V, perłowoczarny, 8 poduszek pow., klimatronic, pełne wyposażenie elektryczne, ABS, ASR, EPS, wspomaganie kier., centr. zamek, limitowana wersja, szyberdach, otryg, radio, - 46.500 zł. Kąkolewo, tel. 065/534-26-13, 0608/01-09-51

**VW GOLF IV**, 2002 r., 15 tys. km, 1900 ccm, TDI, srebrny, ESP, ABS, klimatronic, 4 poduszki pow., wszystkie el. dodatki, - 37.000 zł. Polkowice, tel. 0697/15-24-93

**VW GOLF IV**, 2002 r., 33 tys. km, 1900 ccm, złoty metalic, kupiony w salonie, el. otw. szyby, centr. zamek, poduszki pow., RO, klimatyzacja, - 52.000 zł. Wrocław, tel. 0607/42-23-44

**VW JETTA**, 1981 r., 2500 ccm, diesel, kolor piaskowy, - 2.500 zł. Srebrna Góra, pow. ząbkowski, tel. 0691/28-10-57

**VW JETTA**, 1981 r., 170 tys. km, 1600 ccm, benzyna bez wypadku, wspomaganie kier., centr. zamek, szyberdach, hak, RO + el. antena, el. reg. reflektory, alum. immobilizer, nowe amortyzatory i ukł. wydechowy, - 10.500 zł. Świeradów Zdrój, tel. 075/781-68-38, 0604/05-02-46

**VW JETTA I**, 1981 r., 1500 ccm, benzyna, zielony metalic, otryg, lakier, kpl. dokumentacja, stan b. dobry, - 3.750 zł. Trzebnica, tel. 0600/49-17-89, 0606/36-38-68

**VW JETTA**, 1981 r., 190 tys. km, 1500 ccm, benzyna, brązowy metalic, nowe amortyzatory, nowy układ wydechowy, hak, stan dobry, rej. do marca 2004 r. - 2.000 zł. Wrocław, tel. 071/339-96-06

**VW JETTA II**, 1985 r., 1600 ccm, diesel, biały, 5-biegowy, spradowzony w całości, stan b. dobry, - 6.300 zł. Trzebnica, tel. 0606/36-38-68

**VW JETTA**, 1987 r., 1600 ccm, benzyna, inst. gaz., czerwony, 4-drzwiowy, 5-biegowy, RO Blaupunkt, do małych poprawek blacharskich, po wymianie filtrów i płynów, nowe opony, - 6.300 zł. Bolesławiec, tel. 0606/39-80-54

**VW JETTA**, 1987 r., 1800 ccm, benzyna, srebrny metalic, spoiler, szyberdach, alum. felgi, welurowa tapicerka, regul. wys. mocowania pasów, listwy boczne, hak, konsola na radio, nowe klocki i szczyki hamulcowe, po wymianie łożysk tylnych, sprzęgła, nowy ukł. wydechowy, - 7.600 zł. Lubin, tel. 076/844-72-81 po godz. 17, 0605/28-93-39

**VW JETTA**, 1988/89 r., 1600 ccm, benzyna, szary metalic, alarm + pilot, RM Blaupunkt, 5-biegowy, 5-drzwiowy, garażowany, zadbane, stan idealny, - 8.200 zł. Przerzeczyn Zdrój, gm. Niemcza, pow. dzierzoniowski, tel. 0693/33-57-64

**VW JETTA**, 1989 r., 1600 ccm, zielony metalic, inst. gazowa, przyciemniane szyby, alum. felgi, sportowy układ wydechowy, nowe amor-

tyzatory, - 8.800 zł. Namysłów, tel. 0691/77-59-25

**VW NEW BEETLE**, 1998/99 r., 65 tys. km, 2000 ccm, benzyna, niebieski metalic, wszystkie el. dodatki, alum. felgi, skórzana tapicerka, klimatyzacja, obniżony, sportowy ukł. wydechowy, niklowane nakładki na światła, poduszka pow., RO, podświetlone podwozie na niebiesko, stan b. dobry, - 47.300 zł. Bolesławiec, tel. 0606/32-38-03

**VW NEW BEETLE**, 1998/99 r., 65 tys. km, 2000 ccm, benzyna, niebieski metalic, wszystkie el. dodatki, alum. felgi, skórzana tapicerka, klimatyzacja, obniżony, sportowy ukł. wydechowy, niklowane nakładki na światła, poduszka pow., RO, podświetlone podwozie na niebiesko, stan b. dobry, - 48.900 zł. Bolesławiec, tel. 0605/37-90-33

**VW PASSAT**, 1979 r., 200 tys. km, 1300 ccm, benzyna, jasny, zadbane, hak holowniczy, nowe amortyzatory, garażowany, na nowych tablicach, ubezpieczony, przegląd do 05.2004 r., - 1.400 zł. Wrocław, tel. 0503/31-26-95

**VW PASSAT KOMBI**, 1981 r., 182 tys. km, 1600 ccm, diesel 5-biegowy, hak, silnik wymieniony w 1999 r., - 3.500 zł. Zgorzelec, tel. 0502/67-08-92, 0502/67-07-96

**VW PASSAT**, 1982 r., 1600 ccm, benzyna, inst. gaz., czerwony, alum. felgi, RO z CD, stan b. dobry, - 3.500 zł. Malczyce, tel. 071/317-67-82, 0507/70-31-51

**VW PASSAT**, 1982 r., 1800 ccm, benzyna, inst. gaz, stan dobry, - 3.500 zł. Żary, tel. 068/374-87-30

**VW PASSAT KOMBI**, 1983 r., 1600 ccm, diesel, zielony, - 3.500 zł. Olawa, tel. 0696/02-40-19

**VW PASSAT KOMBI**, 1983 r., 1600 ccm, diesel, zielony, stan techn. b. dobry, - 3.300 zł lub zamienie na droższy. Olawa, tel. 0601/65-31-25

**VW PASSAT KOMBI**, 1984 r., 1500 ccm, diesel, czerwony, hak, skrzynia biegów (5), - 5.500 zł. Włodzienin, gm. Branice, pow. głubczycki, tel. 0607/92-76-92

**VW PASSAT KOMBI**, 1985 r., 270 tys. km, 1600 ccm, diesel, biały, hak, szyberdach, - 2.700 zł. Kędzierzyn-Koźle, tel. 0503/83-03-16

**VW PASSAT KOMBI**, 1986 r., diesel, - 5.600 zł. Wrocław, tel. 0602/62-99-92

**VW PASSAT**, 1987 r., 1600 ccm, benzyna, biały, 5-drzwiowy, na zachodnich tablicach, - 1.500 zł. Lubsko, tel. 0601/61-97-52

**VW PASSAT SEDAN**, 1989/90 r., 1600 ccm, turbo D, czerwony, zadbane, spradowzony w całości, 5-biegowy, wspomaganie kier., RO, centr. zamek, alarm, welurowa tapicerka, 4 zagłówki, kpl. dokumentacja, stan b. dobry, - 13.200 zł lub zamienie na Skodę Favorit. Złoty Stok, tel. 074/817-50-82, 0600/94-24-15

**VW PASSAT KOMBI**, 1990 r., 1600 ccm, biały, ABS, RO, 4 zagłówki, roleta bagażnika, w kraju od 4 tygodni, kpl. dokumentacja, zarejestrowany, stan b. dobry, - 12.500 zł. Kamienica, gm. Paczków, pow. nyski, tel. 0606/68-50-57

**VW PASSAT KOMBI**, 1990 r., 1600 ccm, grafitowy metalic, stan b. dobry, - 11.800 zł lub zamienie na inny. Olawa, tel. 0601/65-31-25

**VW PASSAT KOMBI**, 1990 r., 1600 ccm, grafitowy, relingi dachowe, stan b. dobry, - 11.800 zł lub zamienie na tańszy. Olawa, tel. 0601/14-72-11

**VW PASSAT KOMBI**, 1990 r., 175 tys. km, 1600 ccm, TDI, biały, el. otw. szyberdach, wspomaganie kier., welurowa tapicerka, el. otw. szyby, el. reg. reflektory, stan techn. b. dobry, relingi dachowe, hak, - 12.200 zł. Zielona Góra, tel. 0502/15-86-30

**VW PASSAT**, 1990/91 r., 170 tys. km, 1900 ccm, diesel, szary metalic, wspomaganie, centr. zamek, RO, welurowa tapicerka, ABS, hak, roleta bagażnika, relingi dachowe, spradowzony w całości, stan silnika bardzo dobry, - 16.200 zł. Kłodzko, tel. 0601/49-90-31

**VW PASSAT KOMBI**, 1990/91 r., 182 tys. km, 1600 ccm, TDI, perłowobiałe, w kraju od 3 tygodni, wspomaganie kier., centr. zamek, relingi dachowe, el. reg. reflektory, otryg, lakier, bez wypadku, karta pojazdu, stan idealny, - 15.500 zł. Paczków, tel. 077/431-76-91, 0606/50-12-95

**VW PASSAT**, 1991 r., 197 tys. km, 1600 ccm, diesel, granatowy metalic, wspomaganie kier., el. otw. szyby, centr. zamek, hak, - 15.200 zł. Namysłów, tel. 0501/44-27-48

**VW PASSAT KOMBI**, 1991 r., 2000 ccm, winiowy, automatic, centr. zamek, el. otw. szyberdach, wspomaganie kier., relingi dachowe, RM, stan idealny, - 12.500 zł. Jawor, tel. 076/871-80-54, 076/870-89-16

**VW PASSAT KOMBI**, 1991 r., 224 tys. km, 1900 ccm, turbo D, niebieski, wspomaganie kier. ABS, centr. zamek, szyberdach, II właściciel, stan dobry, - 16.900 zł. Krzyżowice, gm. Olszanica, tel. 077/412-91-01, 0605/96-18-84

**VW PASSAT**, 1991 r., 1900 ccm, diesel, grafitowy metalic, centr. zamek, szyberdach, welurowa tapicerka, ABS, - 18.900 zł. Leszno, tel. 065/529-24-65

**VW PASSAT KOMBI**, 1991 r., 1600 ccm, TDI, czerwony, roleta bagażnika, wspomaganie kier., stan b. dobry, - 14.900 zł. Nysa, tel. 0502/37-71-49

**VW PASSAT KOMBI**, 1991 r., 191 tys. km, 1900 ccm, diesel, biały, wspomaganie kier., centr. zamek, szyberdach, blokada skrzyni biegów, alarm, kpl. dokumentacja, - 14.200 zł. Sulechów, tel. 068/351-41-47

**VW PASSAT KOMBI**, 1992 r., 1800 ccm, benzyna, biały, wspomaganie kier., relingi dachowe, - 13.500 zł. Koscian, tel. 0604/55-08-09

**VW PASSAT KOMBI**, 1992 r., 194 tys. km, 1900 ccm, turbo D, ciemnoczerwony, 5-drzwiowy, centr. zamek + pilot, alarm + pilot, immobilizer, blokada skrzyni biegów, el. reg. reflektory, el. reg. lusterka, el. reg. szyberdach, relingi dachowe i roleta bagażnika,

RO, hak, kpl. dokumentacja, stan b. dobry, - 16.900 zł lub zamienie. Lubin, tel. 076/840-83-03, 0695/46-72-48

**VW PASSAT KOMBI**, 1993 r., 189 tys. km, 1900 ccm, turbo D, biały, spradowzony w całości, I właściciel w kraju, wspomaganie kier., centr. zamek, el. reg. lusterka i szyberdach, relingi dachowe, roleta, alum. felgi 15", RO, hak, garażowany, stan idealny, - 17.900 zł. Kłodzko, tel. 074/867-66-29, 0609/06-35-93

**VW PASSAT KOMBI**, 1993/96 r., 1900 ccm, turbo D, niebieski metalic, blokada skrzyni biegów, wspomaganie kier., centr. zamek, alarm + pilot, el. reg. lusterka, relingi dachowe, stan b. dobry, - 16.000 zł. Ząbkowice Śląskie, tel. 0607/28-55-54

**VW PASSAT CL**, 1994 r., 170 tys. km, 1800 ccm, benzyna, zielony, centr. zamek, 2 poduszki pow., wspomaganie kier., ABS, reg. fotel kierowcy, klimatyzacja, dzielona tylna kanapa, roleta bagażnika, otryg, RO, otryg, lakier, bez wypadku, spradowzony w całości, kpl. dokumentacja, monowtrysk, zadbane, - 21.500 zł. Brzeg Dolny, tel. 071/319-73-84 po godz. 21, 0600/42-11-15

**VW PASSAT KOMBI**, 1994 r., 115 tys. km, 1800 ccm, benzyna, granatowy, 2 poduszki pow., wspomaganie kier., centr. zamek, ABS, relingi dachowe, RO, 4 zagłówki, podokletnik, szyberdach, w kraju od 3 lat, stan idealny, - 29.900 zł. Jelenia Góra, tel. 075/641-35-28, 0505/50-66-42

**VW PASSAT GT**, 1995 r., 170 tys. km, 2000 ccm, 16V, 150 KM, czarny metalic, ABS, 2 poduszki pow., komputer, szyberdach, skórzane dodatki, sportowe zawieszanie, 2 kpl. kół (opony letnie i zimowe), wszystkie el. dodatki, bez wypadku, serwisowany w ASO, stan idealny, - 26.000 zł. Jelenia Góra, tel. 075/755-99-87, 075/755-22-68 wieczorem

**VW PASSAT B4 SEDAN**, 1995 r., 2000 ccm, wtrysk, granatowy, el. otw. szyby, el. reg. szyberdach, stan idealny, na zachodnich tablicach - 2.850 EUR. Legnica, tel. 0691/04-69-49

**VW PASSAT KOMBI**, 1995 r., 2000 ccm, benzyna, 115 KM, biały, wspomaganie kier., relingi dachowe, roleta bagażnika, centr. zamek, alum. felgi, el. otw. szyby, 2 poduszki pow., stan idealny, - 23.300 zł. Pilawa Górna, pow. dzierzoniowski, tel. 0608/12-17-44

**VW PASSAT KOMBI**, 1996 r., 260 tys. km, 1900 ccm, TDI, beżowy, el. otw. szyby, el. otryg, lusterka, centr. zamek, wspomaganie kier., klimatyzacja, 2 poduszki pow., ABS, - 23.000 zł. Bielawa, pow. dzierzoniowski, tel. 0506/02-20-32

**VW PASSAT SKLADAK**, 1996 r., 210 tys. km, 1800 ccm, benzyna, inst. gaz., bordowy, składak, - 12.500 zł. Grodków, tel. 0608/45-20-60

**VW PASSAT**, 1996 r., 134 tys. km, 1800 ccm, benzyna, kolor srebrny metalic, wspomaganie, centr. zamek, zabezpieczenia, el. otw. szyby, reg. kierownica, stan b. dobry, - 23.800 zł lub zamienie. Legnica, tel. 076/856-39-52, 0506/15-59-36

**VW PASSAT KOMBI**, 1996 r., 154 tys. km, 1900 ccm, TDI, ciemnozielony, klimatyzacja, relingi dachowe, ABS, 2 poduszki pow., dzielone tylne siedzenia, podokletnik, alarm, immobilizer, RO, centr. zamek, hak, garażowany, zadbane, - 28.500 zł. Lubin, tel. 076/847-11-99

**VW PASSAT**, 1996 r., 123 tys. km, 1800 ccm, benzyna, ciemnozielony metalic, ABS, centr. zamek, alarm, możliwość wystawienia faktury VAT, - 24.500 zł. Mirków, tel. 071/315-49-10

**VW PASSAT B4 KOMBI**, 1996 r., 146 tys. km, 1900 ccm, turbo D, czerwony, zadbane, 2 poduszki pow., ABS, szyberdach el. otwierany, roleta, relingi dachowe, białe zegary, - 26.600 zł. Wrocław, tel. 0601/70-79-79

**VW PASSAT**, 1997 r., 1800 ccm, 16V, perłowozielony, 5-drzwiowy, 5-biegowy, centr. zamek, immobilizer, alarm + pilot, klimatronic, 4 poduszki pow., RO Pioneer, 4 zagłówki, dodatkowe światło "stop", welurowa tapicerka, komplet opon zimowych, zadbane wnętrze, I właściciel, kupiony w salonie, serwisowany, - 40.600 zł garażowany, stan idealny, Kamienica, gm. Paczków, tel. 077/431-79-56, 0606/48-91-65

**VW PASSAT B5**, 1997 r., 150 tys. km, 1800 ccm, turbo, perłowozielony metalic, z salonu, klimatyzacja, 4 pod. powietrzne, lodówka, pełne wyposażenie el., podgrzewane lusterka, alum. felgi 15", zabezp. przed kradzieżą, bez wypadku, garażowany, - 40.800 zł. Paczków, tel. 0606/70-97-96

**VW PASSAT VR5 COMFORTLINE**, 1998 r., 118 tys. km, 2300 ccm, wtrysk, granatowy metalic, limitowana wersja, II właściciel, pełne wyposażenie elektryczne, wspomaganie kier., 4 poduszki pow., el. otw. szyby x 4, centr. zamek, 2 x podokletniki, kubelkowe fotele, skórzana kierownica, ABS, ASR, el. reg. lusterka, el. otw. szyberdach, - 38.700 zł. Kłodzko, tel. 0507/05-19-25

**VW PASSAT COMFORTLINE**, 1998 r., 118 tys. km, 2300 ccm, wtrysk, granatowy metalic, VR5, pełne wyposażenie elektr., 4 poduszki pow., ABS, ASR, centr. zamek, 2 podokletniki, kubelkowe fotele, el. reg. szyberdach, RM, serwisowany, bez wypadku, stan idealny, - 38.700 zł lub zamienie. Kłodzko, tel. 0507/05-19-25

**VW PASSAT COMFORTLINE**, 1998 r., 100 tys. km, 1800 ccm, benzyna, srebrny metalic, klimatyzacja, kupiony w salonie, I właściciel, bez wypadku, 2 poduszki pow., RO, alarm, Mul-T-Lock, stan idealny, - 43.000 zł. Wrocław, tel. 071/364-33-87, 0502/59-50-90

**VW PASSAT B5**, 1999 r., 102 tys. km, 1900 ccm, turbo D, czarny metalic, 4 poduszki pow., klimatronic, ABS, wspomaganie kier., komputer, el. otw. szyby i lusterka, centr. zamek + pilot, RM, - 52.500 zł lub zamienie na tańszy. Raszków, tel. 062/734-37-16, 0606/58-10-05

**VW PASSAT KOMBI**, 2000 r., 118 tys. km, 1800 ccm, wtrysk, 20V, srebrny metalic, 2 poduszki pow., ABS, el. otw. szyby i reg. lusterka, klimatronic, wspomaganie kier., homologacja na ciężarowy, faktura VAT, - 49.500 zł. Leszno, tel. 065/528-70-01

**VW PASSAT KOMBI B6 TRENDLINE**, 2000/01 r., 44 tys. km, 1800 ccm, Turbo, granatowy metalic, 150 KM, pełne wyposażenie, kupiony w salonie, - 54.800 zł. Wrocław, tel. 071/362-86-78, 0603/77-03-93

**VW PASSAT KOMBI**, 2001 r., 69 tys. km, 1900 ccm, turbo D, perłowogranatowy, pełne wyposażenie oprócz skórzanej tapicerki, alum. felgi, kpl. kół zimowych, I właściciel, stan idealny, - 71.000 zł. Zielona Góra, tel. 0502/15-86-30

**VW POLO**, 1976 r., 900 ccm, benzyna, niebieski, stan b. dobry, - 1.400 zł. Wrocław, tel. 0506/35-16-07

**VW POLO COUPE**, 1989 r., 70 tys. km, 1300 ccm, benzyna, błękitny metalic, stalowe i alum. felgi, opony zimowe, stan b. dobry, mało eksploatowany, - 7.000 zł. Wrocław, tel. 071/351-01-52

**VW POLO**, 1991 r., 140 tys. km, 1100 ccm, ciemny metalic, 5-biegowy, - 7.700 zł. Lubsko, tel. 068/457-32-58

**VW POLO FOX**, 1992 r., 1300 ccm, benzyna, niebieski, stan b. dobry, - 9.000 zł. Zgorzelec, tel. 075/775-19-77 po godz. 18

**VW POLO**, 1993 r., 1400 ccm, diesel, stan dobry, - 10.500 zł. Wrocław, tel. 071/399-08-18, 0606/30-37-93

**VW POLO**, 1995 r., 1600 ccm, czerwony, 2 poduszki pow., immobilizer, wspomaganie kier., centr. zamek, regulowana kierownica, el. reg. reflektory, stan b. dobry, garażowany, - 18.000 zł., tel. 0609/93-69-72

**VW POLO**, 1995 r., 80 tys. km, 1900 ccm, diesel, złoty, 3-drzwiowy, 2 poduszki pow., wspomaganie kier., centr. zamek, bez wypadku, - 16.800 zł. Kalisz, tel. 0501/62-16-33

**VW POLO**, 1995 r., 130 tys. km, 1400 ccm, benzyna, inst. gaz., czarny, 3-drzwiowy, wspomaganie kier., reg. kierownica, obrotomierz, el. otw. szyby, centr. zamek, alarm + pilot, immobilizer, zadbane, - 18.800 zł. Zagrodno, tel. 076/877-32-70

**VW POLO**, 1996 r., 90 tys. km, 1400 ccm, MPI, kolor grafitowy metalic, 2 poduszki pow., el. otw. szyby, centr. zamek, ABS, RO, stan b. dobry, - 19.400 zł. Kamienna, tel. 077/431-73-47, 0604/94-51-32

**VW POLO**, 1996 r., 66 tys. km, 1050 ccm, benzyna, czerwony, centr. zamek, alarm, Mul-T-Lock, kupiony w salonie, - 21.900 zł. Opole, tel. 077/455-63-07

**VW POLO**, 1996 r., 99 tys. km, 1400 ccm, zielony, 5-drzwiowy, ABS, szerokie zderzaki, kupiony w salonie, faktura zakupu, zadbane, - 20.500 zł. Strzelin, tel. 0604/64-44-39

**VW POLO**, 1997 r., 91 tys. km, 1400 ccm, benzyna, ciemnozielony, 5-drzwiowy, 2 kpl. kół (opony letnie i zimowe), stan b. dobry, - 23.300 zł. Lubawka, tel. 075/741-14-89, 0505/70-16-55

**VW POLO**, 1997 r., 83 tys. km, 1400 ccm, wtrysk, bordowy metalic, 5-drzwiowy, kupiony w salonie, I właściciel, książka serwisowa, - 23.900 zł. Opole, tel. 077/455-63-07

**VW POLO CLASSIC**, 1997 r., 77 tys. km, 1400 ccm, benzyna, granatowy metalic, bez wypadku, kupiony w salonie, I właściciel, wspomaganie kier., reg. kierownica i fotele, książka serwisowa, faktura zakupu, el. reg. reflektory, 4 zagłówki, dzielona kanapa tylna + opony zimowe, - 23.900 zł (możliwe raty) lub zamienie. Paczków, tel. 077/431-71-10, 0608/03-49-43

**VW POLO CLASSIC**, 1997/98 r., 86 tys. km, 1400 ccm, wtrysk, zieleni butelkowa, katalizator, I rejestracja w 05.1998 r., I właściciel, kupiony w salonie, 2 poduszki pow., centr. zamek, wspomaganie kier., immobilizer, alarm, alum. felgi 15", garażowany, zadbane, raty, - 24.9



**CITROEN JUMPER**, 1996 r., 2500 ccm, diesel, biały, średni, wysoki, koła b. dobry, - 23.000 zł lub zamienię na osobowy. Olawa, tel. 0696/02-40-19

**CITROEN JUMPER**, 1996/97 r., 160 tys. km, 2500 ccm, diesel w kraju 2 dni, bez wypadku, 1 właściciel, podwójna kabina, stan b. dobry, - 29.500 zł. Paczków, tel. 077/431-60-24, 0609/20-12-75

**CITROEN JUMPER**, 1999 r., 95 tys. km, 1900 ccm, turbo D, srebrny metalic, oszklony, 7-osobowy, centralny zamek, el. otw. szyby, wspomaganie kier., po wymianie klocków, pasków, płynów, kpl. dokumentacja, - 36.000 zł. Wałbrzych, tel. 074/842-63-33, 0600/08-93-78

**CITROEN JUMPY VAN**, 1999 r., 95 tys. km, 1900 ccm, turbo D, srebrny metalic, 7-osobowy, oszklony, el. otw. szyby, wspomaganie kier., centralny zamek, po wymianie klocków, pasków, płynów, kpl. dokumentacja, - 36.000 zł. Wałbrzych, tel. 074/842-63-33, 0600/08-93-78

**DAF 400**, 1990 r., 2500 ccm, diesel, biały, nowe opony i przegląd do 08.2004 r., w ciągłej eksploatacji, - 7.500 zł. Wałbrzych, tel. 074/847-13-76, 0604/83-27-81

**FIAT DUCATO**, 1985 r., 2500 ccm, diesel, biały, 3-osobowy, stan dobry, - 6.500 zł. Wrocław, tel. 0601/78-28-97

**FIAT DUCATO**, 1986 r., 2500 ccm, diesel, biały, ład. 1360 kg + 3 osoby, hak, podwyższony, przedłużony, w ciągłej eksploatacji, - 4.000 zł. Lipki, tel. 077/404-43-10, 0606/74-89-73

**FIAT DUCATO MAXI**, 1991 r., 2500 ccm, diesel, biały, maks. długi i wysoki, hak, przegródka, - 9.000 zł lub zamienię. Olawa, tel. 0601/65-31-25

**FIAT DUCATO**, 1994/95 r., 2500 ccm, TDI, beżowy, 2x podwyższony, wspomaganie kier., radio, blaszak, skrzynia o dl. 2,9 m, wys. 2,1 m, szer. 1,8 m, stan techn. b. dobry, - 19.900 zł lub zamienię. Nowa Sól, tel. 0607/04-97-71, 0601/58-17-64

**FIAT DUCATO**, 1996 r., 208 tys. km, 2500 ccm, TDI 9-osobowy, zadbany, 11 właściciel, wspomaganie kier., hak, kpl. dokumentacja, stan techn. b. dobry, - 23.900 zł. Żagań, tel. 0608/06-58-32

**FIAT DUCATO SKLADAK**, 1997 r., 2500 ccm, diesel, biały, blaszak, 3-osobowy, wspomaganie kier., - 6.900 zł. Złotoryja, tel. 0603/89-80-60

**FIAT DUCATO**, 1997/98 r., 2500 ccm, TDI, biały, 3-osobowy, długi, wysoki, stan b. dobry, - 30.000 zł. Oleśnica, tel. 071/399-37-49, 0503/11-46-90

**FIAT DUCATO**, 1998 r., 118 tys. km, 1900 ccm, turbo D 3-osobowy, blaszak, książka serwisowa, RO z panelem, serwo, nowe opony - 4.800 EUR. Gubin, tel. 0605/64-94-85

**FIAT DUCATO**, 14, 1999 r., 130 tys. km, 2800 ccm, IDTD, biały, wysoki, średniolugi, wspomaganie kier., RO, Euro 2, ład. 1499 kg, zimowe opony, sprawdzony ze Szwajcarii, faktura VAT, - 36.000 zł brutto. Złotoryja, tel. 076/878-30-60 po godz. 19, 0503/93-24-85

**FIAT DUCATO MAXI**, 2000 r., 160 tys. km, 2800 ccm, turbo D, pomarańczowo-biały, bez wypadku, poduszka pow., el. otw. szyby, centralny zamek, RO, przestrzeln ładunkowa wyłożona płytą, książka serwisowa, faktura VAT, stan b. dobry, zadbany, w kraju od 09.2003 r. - 37.500 zł + VAT. Lwówek Śląski, tel. 0602/76-82-98, 0603/74-73-17

**FIAT DUCATO**, 2001 r., 74 tys. km, 2800 ccm, diesel, biały, niski, krótki, wspomaganie kier., centralny zamek, el. otw. szyby, immobilizer, stan techn. b. dobry, - 37.500 zł lub zamienię na osobowy, do 20.000 zł. Wałbrzych, tel. 074/666-38-67, 0602/27-24-25

**FIAT FIORINO**, 1984 r., 1036 ccm, benzyna po wymianie ukt. kierowniczej, w ciągłej eksploatacji, przegląd do 06.2004 r., ład. 500 kg, - 1.700 zł. Wrocław, tel. 071/349-12-57 po godz. 20, 0605/63-58-03

**FORD CARGO**, 1988 r., 6000 ccm, - 8.500 zł. Borek Wielkopolski, tel. 0507/12-16-78

**FORD COURIER**, 1992 r., 130 tys. km, 1300 ccm, benzyna, czerwony, blaszak, na zachodnich tablicach, - 1.800 zł. Lubsko, tel. 0601/61-97-52

**FORD COURIER**, 1994 r., 1800 ccm, diesel, biały, blaszak, 2-osobowy + ładunek, wspomaganie kier., RO, stan dobry, - 9.500 zł. Legnica, tel. 0507/57-77-88

**FORD COURIER**, 1996 r., 1300 ccm, benzyna, granatowy, 2-osobowy, ład. 550 kg, zadbany, mało używany - 8.000 zł. Rawicz, tel. 065/545-16-25, 0603/77-50-92

**FORD COURIER**, 1998 r., 52 tys. km, 1800 ccm, diesel, żółty, poduszka pow., wspomaganie kier., stan b. dobry, - 15.400 zł. Kalisz, tel. 0501/62-16-33

**FORD ECONOVAN**, 1990 r., 1500 ccm, benzyna 8-osobowy, wspomaganie kier., centralny zamek, wszystkie el. dodatki, welurowa tapicerka, - 11.500 zł. Konin, tel. 0603/13-55-27

**FORD TRANSIT**, 1987 r. stan b. dobry, 9-osobowy + 600 kg, skrzynia biegów (5), radio, - 10.500 zł. Ząbkowice Śląskie, tel. 074/810-34-01

**FORD TRANSIT**, 1989 r., 2500 ccm, diesel, niebieski, długi, podwyższony, Żagań, tel. 0501/31-93-90

**FORD TRANSIT BUS**, 1989 r., 2500 ccm, diesel 9-osobowy, hak, bez korozji, po lakierowaniu w 2002 r. - 8.500 zł. Jelenia Góra, tel. 0693/75-94-77

**FORD TRANSIT MAXI**, 1989 r., 2500 ccm, diesel drzwi z tyłu (z nowego typu), hak, wspomaganie kier., 5-biegowy, w ciągłej eksploatacji, - 9.500 zł. Zabłoto, gm. Kostomłoty, tel. 071/795-78-36

**FORD TRANSIT MAXI**, 1989/90 r., 2500 ccm, diesel maks. długi, podwyższony, oszklony, przegląd ważny i OC do 09.2004 r., nowe klocki, tarcze, łożyska, linki, oleje, sianka celna, stan idealny, w ciągłej eksploatacji, - 12.500 zł. Sobótka, tel. 0696/08-71-45

**FORD TRANSIT MAXI**, 1990 r., 2500 ccm, diesel, niebieski, bliźniacze koła, do drobnych napraw, sprawny, - 7.800 zł. Wrocław, tel. 0501/57-42-60, 0505/18-29-56

**FORD TRANSIT**, 1990/97 r., 2500 ccm, diesel podwyższony, przedłużony, nowy akumulator (gwarancja), po remoncie zawieszania, - 11.500 zł. Uniejowice, tel. 076/847-30-63

**FORD TRANSIT**, 1991 r., 2500 ccm, diesel, biały, 6-osobowy, krótki, raz podwyższony, do połowy oszklony, zadbany, drzwi boczne rozsuwane z obu stron, drzwi tylne oszklone i otw. na boki, stan techn. b. dobry, - 13.500 zł lub zamienię. Nowa Sól, tel. 0607/04-97-71, 0601/58-17-64

**FORD TRANSIT**, 1991/92 r., 1700 ccm, benzyna, inst. gaz, 9-osobowy, stan b. dobry, - 14.900 zł. Strzelce Opolskie, tel. 077/420-11-13, 0502/52-08-14

**FORD TRANSIT**, 1992 r., 2500 ccm, diesel, biały, przedłużony, raz podwyższony, wspomaganie kier., hak, RM, el. reg. reflektory, koła 15", nowe tarcze, klocki, - 12.000 zł. Lwówek Śląski, tel. 075/782-48-44 wieczorem

**FORD TRANSIT**, 1992 r., 2500 ccm, diesel, biały, podwyższony, oszklony, 9-osobowy, hak, atrakcyjny wygląd, stan dobry, - 15.000 zł. Wałbrzych, tel. 0604/86-60-46

**FORD TRANSIT**, 1992 r., 2500 ccm, diesel, niebieski, 9-osobowy, silnik wzmocniony, stan b. dobry, - 18.000 zł. Zgorzelec, tel. 0501/17-30-05

**FORD TRANSIT MAXI**, 1993 r., 2500 ccm, diesel, żółty, wysoki, długi, RO, alarm, zadbany, stan idealny, - 18.400 zł. Paczków, pow. nyski, tel. 0604/98-10-16

**FORD TRANSIT BUS**, 1993 r., 2500 ccm, diesel 3-osobowy, oszklony (do połowy), przegródka celna, hak, - 13.000 zł. Jelenia Góra, tel. 0502/58-87-81

**FORD TRANSIT MAXI**, 1993 r., 2500 ccm, diesel, żółty, wysoki, długi, stan idealny, - 17.200 zł. Paczków, tel. 0604/98-10-16

**FORD TRANSIT**, 1993 r., 88 tys. km, 2500 ccm, diesel, biały, maks. wysoki, krótki, - 19.000 zł. Wrocław, tel. 0603/13-88-14

**FORD TRANSIT**, 1994 r., 180 tys. km, 2500 ccm, diesel, biały, blaszak, krótki, podwyższony, zadbany, alarm, stan b. dobry, - 16.500 zł. Wrocław, tel. 0601/72-92-15

**FORD TRANSIT**, 1995/96 r., 300 tys. km, 2500 ccm, diesel 2 poduszki pow., ogrzewanie Webasto, oszklony, podwyższony, hak, el. regul. reflektory, kpl. dokumentacja, zarejestrowany na 9-osób, przystosowany do przewożenia osób niepełnosprawnych, - 18.500 zł. Jawor, tel. 0604/43-76-53

**FORD TRANSIT**, 1996 r., 12 tys. km, 2500 ccm, diesel, biały, 11 właściciel, wspomaganie kier., poduszka pow., ABS, alarm, 6-osobowy, do połowy oszklony, zarejestrowany jako ciężarówka, po przeglądzie, kpl. dokumentacja, bez wypadku, - 24.800 zł. Bielawa, tel. 074/832-84-66, 0501/57-68-67

**FORD TRANSIT**, 1996/97 r., 88 tys. km, 2500 ccm, diesel, żółty, wspomaganie kier., oszklony, podwyższony, poduszka pow., - 23.000 zł. Jarocin, tel. 0604/25-47-31

**FORD TRANSIT**, 1996/97 r., 150 tys. km, 2500 ccm, diesel, żółty, - 27.500 zł. Lubań, tel. 075/646-16-25

**FORD TRANSIT**, 1997/98 r., 207 tys. km, 2500 ccm, diesel, granatowy, 9-osobowy, podwyższony, 2 poduszki pow., centralny zamek, el. otw. szyby, el. reg. lusterka, RO, hak, nowe opony, - 27.500 zł. Wrocław, tel. 071/373-74-43

**HANOMAG F-45**, 1970 r., 2800 ccm, niebieski, bliźniacze koła, na Kat. B prawa jazdy, przegląd do 06.2004 r., OC, 3-osobowy, skrzyniowy, - 2.000 zł. Strzegom, tel. 074/855-82-53, 0691/14-15-20

**HYUNDAI H100 BUS**, 1994 r., 160 tys. km, 2500 ccm, diesel, biały, blaszak, boczne drzwi, hak, stan techn. dobry, - 11.000 zł. Wrocław, tel. 0502/25-78-37

**HYUNDAI H100**, 1995 r., 214 tys. km, 2500 ccm, diesel, niebieski, nowy akumulator, alternator, ład. 1200 kg, - 11.000 zł. Dzierżonów, tel. 034/645-05-96

**IFA 50**, 1983 r. ciągnik siodłowy, z wydmuchem, - 2.400 zł. Brzeg, tel. 0606/53-00-68

**ISUZU MIDI**, 1991 r., 203 tys. km, 2000 ccm, benzyna, inst. gaz., biały, 5-drzwiowy, hak, nowe opony, ważny przegląd i OC, stan b. dobry, - 15.000 zł. Bielawa, tel. 0503/62-92-65

**ISUZU MIDI BUS**, 1991 r., 168 tys. km, 2000 ccm, inst. gazowa 8-osobowy, wspomaganie kier., el. otw. szyby, koła od Mitsubishi Pajero, 4x4, kpl. opon letnich, bez korozji, - 6.900 zł lub zamienię na samochód do 3.000 zł lub uszkodzony. Jelenia Góra, tel. 0693/75-94-77

**IVECO EURO CARGO**, 1993 r. chłodnia 6-komorowa, stan b. dobry, - 35.000 zł. Jedlina Zdrój, tel. 074/845-54-55 po godz. 20, 0502/50-61-06

**IVECO TURBODAILY**, 1998 r., 2800 ccm, turbo D, biały, - 32.800 zł. Wrocław, tel. 071/325-33-30

**IVECO 30-18 DAILY BUS**, 1995 r., 2500 ccm, diesel, biały, wysoki, przedłużony, na zachodnich tablicach - 5.500 EUR. Legnica, tel. 0691/04-69-49

**IVECO 35-10**, 1991 r., czarny, bliźniacze koła, - 15.000 zł. Sierpowo, gm. Śmigiel, tel. 065/518-56-33

**IVECO 35-10 MAXI**, 1994 r., 2500 ccm, turbo D, kolor granatowy, po remoncie blacharki i lakierowaniu, stan silnika dobry, - 16.800 zł lub zamienię. Głubczyce, tel. 0503/18-98-63

**IVECO 35-13 DAILY**, 2000 r., 2800 ccm, TDI, biały, średni, klimatyzacja, alarm + pilot, hak, tachograf, - 27.000 zł + 20 rat po 1.500 zł (leasing). Jelcz-Laskowice, tel. 071/318-33-84, 0606/68-23-83

**IVECO 49-10 TURBODAILY**, 1996 r., 320 tys. km skrzynia, wym. 5,30 x 2,35 x 2,40 m, el. reg. lusterka, kabina sypialna, Webasto, radio, kupiony w kraju, przyczepa towarowa, 2 osie, wym. 5,0 x 2,45 x 2,50 m, razem lub

osobno, - 46.000 zł lub zamienię na samochód osobowy. Kłodzko, tel. 074/647-01-85, 0602/65-70-71

**IVECO 50-9**, 1991 r. chłodnia 6-komorowa, - 19.000 zł. Jedlina Zdrój, tel. 074/845-54-55 po godz. 20, 0502/50-61-06

**IVECO 75**, 1992 r., 330 tys. km, 3908 ccm skrzyniowy, oplandekowany, winda załadowcza, stan b. dobry, - 19.900 zł. Wrocław, tel. 0600/07-08-24

**IVECO 80E**, 1993 r., 523 tys. km, 5861 ccm, biały, chłodnia, kłapa hydrauliczna, drzwi boczne, agregat Thermo King, wym. 600x250x245 cm, - 33.000 zł. Wrocław, tel. 071/387-88-88, 0501/58-81-77

**IVECO 80F**, 1993 r., 523 tys. km, 5861 ccm, diesel, biały, chłodnia, wym. 600 x 240 x 245 cm, ład. 3900 kg, DMC 9300 kg, winda załadowcza, - 33.000 zł. Wrocław, tel. 071/387-88-88, 0501/58-81-77

**JELCZ 315**, 1979 r., 11000 ccm, diesel cysterna o poj. 7500 l, - 12.000 zł. Wrocław, tel. 0607/22-03-09

**JELCZ 316**, 1980 r. dl. skrzyni ładunkowej 6,7 m, na 16 europalet, w ciągłej eksploatacji, - 5.500 zł. Wrocław, tel. 0601/56-91-22

**JELCZ 325 DH**, 1987 r., 120 tys. km, 11000 ccm, turbo D, kremowy, oplandekowany z przyczepą HL - 8.000 zł lub zamienię na ciągnik, samochód, bryczkę, konie + dopłata. Łojowice, gm. Wiązów, tel. 071/393-00-76

**JELCZ 326**, 1984 r., 11100 ccm, granatowy, skrzyniowy, w ciągłej eksploatacji, stan b. dobry, - 4.000 zł + VAT. Miłoszyce, tel. 0601/70-02-63

**JELCZ 342**, 1990 r., 45 tys. km, 11100 ccm, SW-680 po remoncie kapitalnym silnika, stan techn. dobry, - 5.500 zł. Brzeg, tel. 0602/48-15-19

**KAMAZ**, 1981 r., bordowy, z dźwigiem do transportu drewna stosowego, techn. sprawny, - 9.900 zł. Chojnow, tel. 076/818-79-01, 0602/89-20-52

**KAMAZ 5511**, 1980 r., 16 tys. km, 10850 ccm, czerwony, po remoncie silnika, stan dobry, skrzynia biegów z półbiegami, - 11.500 zł lub zamienię. Oleśnica, tel. 071/314-90-01, 0502/39-91-07

**KAMAZ 5511**, 1986 r., czerwony, oryg. wywrotka, nowa kabina, stan b. dobry, - 13.000 zł + VAT. Wrocław, tel. 071/344-10-07, 0609/44-56-43

**KIA BESTA**, 1995 r., 2200 ccm, diesel, turkuskowy, 3 osoby + 1200 kg, w ciągłej eksploatacji, karta pojazdu, kpl. dokumentacja, stan techn. b. dobry, - 14.000 zł. Kobierzyce, tel. 071/311-19-04, 0604/92-36-27

**KIA CERES**, 1997 r., 2400 ccm, diesel 3-osobowy, izoloterma, stan dobry, - 13.500 zł. Koscian, tel. 0604/55-08-09

**KIA K2700**, 1999 r., 2700 ccm, diesel, niebieski, skrzyniowy, wspomaganie kier., 3 osoby + 1410 kg, serwisowany, kupiony w salonie, stan b. dobry, - 22.500 zł + VAT. Wrocław, tel. 071/317-12-63, 0507/07-71-96

**LDV CONVOY**, 1997/98 r., 189 tys. km, 2500 ccm, turbo D, 90 KM, czerwony, 1 właściciel, kupiony w salonie, wspomaganie kier., immobilizer, hak, bliźniacze koła, na kat. B prawa jazdy, - 26.000 zł, możliwe raty przez kmosa. Góra, tel. 065/543-31-71, 0601/91-97-74

**LIAZ 110 020**, 1988 r., 11940 ccm, niebieski, skrzyniowy, oplandekowany, spoliery, opony, stan dobry, w ciągłej eksploatacji, alum. burty, 2 miejsca do spania, - 7.500 zł. Wrocław, tel. 071/794-97-45, 0601/55-23-19

**LIAZ 110**, 1990 r., niebieski, ciągnik siodłowy, na poduszkach, Intercooler, stan opn dobry, - 12.000 zł + VAT. Kłodzko, tel. 074/871-28-29

**LIAZ 110**, 1992 r., czerwony, ciągnik siodłowy, poduszki, maks., Intercooler, Webasto, nowe opony, - 18.000 zł + VAT. Kłodzko, tel. 074/871-28-29

**LUBLIN I**, 1994 r. plastikowa nadbudowa, nowy akumulator, blacharka do małych poprawek, - 10.500 zł. Smardzów, gm. Oleśnica, tel. 0606/50-09-74

**LUBLIN 3554**, 1995 r., 150 tys. km, 2400 ccm, diesel, czerwony, kontener, konserwacja, po malowaniu, stan techn. b. dobry, - 13.800 zł. Legnica, tel. 076/722-26-47 po godz. 18, 0607/95-67-00

**LUBLIN 3372**, 1996/97 r., 220 tys. km, 2400 ccm, diesel, biały, kontener, podłoga antypoślizgowa, 5-biegowy, stan dobry, - 12.000 zł., tel. 0503/46-48-83

**MAGIRUS IVECO 130**, 1987 r. kontener, ład. 3 t, nowe akumulatory, stan ogumienia idealny, w ciągłej eksploatacji, ważny przegląd i OC, - 14.500 zł. Szprotawa, tel. 068/376-33-29, 0601/83-78-36

**MAN 14.264**, 1996 r. rama pod zabudowę, dl. 7,20 m, EURO II, na poduszkach, ABS, - 49.000 zł., tel. 0506/02-40-84, 0600/22-97-49

**MAN L2000**, 1990 r., 470 tys. km, 6871 ccm, diesel, biały, z naczepą, dl. 9,20 m, ład. 9 t, na poduszkach, stan b. dobry, - 38.000 zł + VAT. Wrocław, tel. 071/364-38-00 weh. 292, 071/333-14-70

**MAZDA E2000 BUS**, 1985 r., benzyna, biały, stan b. dobry, - 3.500 zł. Legnica, tel. 076/721-35-44 po godz. 20, 0506/72-45-98

**MERCEDES 1420**, 1988 r., 5917 ccm, białoczerwony, ciągnik siodłowy, na poduszkach, kabina sypialna, ogrzewanie Webasto + naczepa, 2-osiova, ład. 16 t, - 15.000 zł lub zamienię na dostawczy, do 3,5 t. Nysa, tel. 0604/93-14-33

**MERCEDES 1422**, 1988 r. z naczepą z 1991 r., - 19.000 zł. Zalesie Wielkie, gm. Kobylin, tel. 065/548-29-69

**MERCEDES 207 BUS**, 1979 r., 2400 ccm, diesel, niebieski, po remoncie, stan techn. b. dobry, 5-osobowy, ład. 1046 kg, hak, - 6.200 zł. Namysłów, tel. 077/419-16-36

**MERCEDES 207 D**, 1980 r., 150 tys. km, 2400 ccm, diesel, biały, niski, oszklony, po remon-

cie blacharki, - 6.700 zł. Kępno, tel. 062/781-99-46

**MERCEDES 207 BUS**, 1982 r., 2400 ccm, diesel, biały, przedłużony, izoloterma, ważny przegląd i OC, stan dobry, - 6.500 zł. Brzeg, tel. 077/411-50-59

**MERCEDES 207 D**, 1988 r., 250 tys. km, 2400 ccm, niebieski, długi, wysoki, blaszak, po remoncie, 5-biegowy, stan b. dobry, - 14.500 zł. Góra, tel. 065/544-44-21, 0605/85-57-21

**MERCEDES 208 D**, 1994 r., 2300 ccm, diesel, biały, chłodnia, - 28.500 zł. Wieruszów, tel. 062/783-11-81

**MERCEDES 210 D**, 1994 r., 30 tys. km, 2879 ccm, diesel, czerwony, stan b. dobry, 5-osobowy, 1 właściciel, wspomaganie kier., alarm, serwisowany, - 22.000 zł. Wrocław, tel. 071/353-04-26

**MERCEDES 310 D**, 1993 r., 270 tys. km, 2900 ccm, biały, maks. długi i wysoki, blaszak, na bliźniaczych kołach, wspomaganie kier., stan b. dobry, - 24.400 zł. Góra, tel. 065/544-44-21, 0605/85-57-21

**MERCEDES 407**, 1972 r., 2200 ccm, diesel, kremowy, przegląd do 04.2004 r., zarejestrowany na kat. B, podwyższony, szyberdach, bliźniacze koła, 2 zbiorniki paliwa, eksploatacja w Niemczech jako karetka, dodatkowe drzwi boczne i okno, oszklony, - 6.900 zł. Legnica, tel. 076/857-02-43, 0606/63-89-58

**MERCEDES 407 D FURGON**, 1979 r., 2350 ccm, niebieski, po remoncie i lakierowaniu, - 5.500 zł. Boreczek, gm. Borów, tel. 071/796-16-45, 0606/57-74-70

**MERCEDES 508 D**, 1976 r., 150 tys



7 800 zł. Wrocław, tel. 071/357-75-23 pod godz. 16, 0603/12-89-36

**STAR 742 A**, 1995 r., 20 tys. km, granatowy, skrzynia ładunkowa + HDS Fiab 035, - 35.000 zł + VAT. Wrocław, tel. 0601/75-71-11

**STEYR**, 1979 r. wywrotka, ład. 21 t., - 11.000 zł. Staropole, tel. 068/381-34-13, 0600/31-91-22

**SUBARU LIBERO**, 1988 r. 4x4, zadbane, - 6 800 zł Bystrzyca Kłodzka, tel. 0506/06-67-03

**TATRA NTH**, 1988 r. ciągnik siodłowy, stan b. dobry, - 18.000 zł + VAT. Dąbie, tel. 068/383-21-42, 0502/15-44-45

**TATRA 813**, 1980 r., 913 tys. km, niebieski, 4-osowy, wszystkie osie pędne, niezarejestrowany w Polsce, ocłony, + wciągarzka 100 t., - 7.500 zł. Wrocław, tel. 071/345-57-85, 0602/24-58-10

**TATRA 815 S3**, 1985 r., czerwony, w ciągłej eksploatacji, stan techn. b. dobry, - 16.000 zł. Wrocław, tel. 0691/03-37-51

**TATRA 815**, 1988 r. wywrotka, stan b. dobry, - 24.000 zł + VAT. Dąbie, tel. 068/383-21-42, 0502/15-44-45

**TATRA 815**, 1990 r., czerwony, skrzyniowa, 3-osowa, stan b. dobry, - 30.000 zł + VAT. Kudowa Zdrój, tel. 074/871-28-29

**TATRA 815**, 1990 r., żółty, stan b. dobry, ciągnik siodłowy, poduszki, 2 x turbo, 3-osowa, - 25.000 zł + VAT. Tlumaczów, tel. 0603/71-67-11

**TOYOTA HIACE**, 1982 r., 2000 ccm, benzyna, inst. gaz. żółto-czarny, hak, 9-osobowy, - 250 zł. Wojcieszyn, pow. zlotoryjski, tel. 0502/27-22-09

**TOYOTA HILUX PICK-UP**, 1996 r., 2400 ccm, diesel, kolor grafitowy, centralny zamek, alarm, RM, klimatyzacja, orurowany, nadbudówka, - 36.000 zł. Wrocław, tel. 071/330-32-34, 0507/39-72-55

**VOLVO FL611**, 1999 r., 300 tys. km chłodnia Labelet Hakówka, zabudowana, dl. wew. 5,80 m, wys. 2,35 m, szer. 2,45 m, agregat Thermo King MD II SR, sterowanie agregatem elektr. z kabiny, kabina sypialna, kupiony w kraju, I właściciel, - 120.000 zł + VAT., tel. 0608/85-12-09 w godz. 8-15

**VW BUS**, 1979 r., 1600 ccm, boxer, niebieski, maks. podwyższony, oszklony, zarejestrowany, nowa przelk kierownicy, - 1.800 zł. Kępno, tel. 062/781-02-60, 0601/89-10-61

**VW BUS**, 1979 r., 1600 ccm, diesel, zielony, 3-osobowy, blaszak, hak, nowa pompa wtryskowa, - 3.000 zł. Opole, tel. 0502/36-19-78

**VW CADDY**, 1996 r., 70 tys. km, 1900 ccm, SDI, biały, nowy silnik z 2000 r., zadbane, stan b. dobry, immobilizer, RO, homologacja na ciężarówkę, karta pojazdu, kpl. dokumentacja, - 17.500 zł. Leszno, tel. 0697/21-75-64

**VW CADDY**, 2002 r., 60 tys. km, 1900 ccm, diesel, TDI, srebrny, pełne wyposażenie, klimatyzacja, wszystkie el. dodatki, ABS, stan b. dobry, nieeksploatowany w kraju, kpl. dokumentacja, faktura VAT, - 32.000 zł + VAT. Świdnica, tel. 0603/92-74-77

**VW CADDY**, 2003 r., 6 tys. km, 1900 ccm, SDI, biały, blaszak, nieużywany w kraju, - 21.000 zł + VAT. Zgorzelec, tel. 0692/40-80-31

**VW LT 28**, 1978 r., 2000 ccm, biały, inst. gazowa, brak przeglądu, do małych poprawek, - 2.300 zł. Głogów, tel. 0504/53-11-15

**VW LT 28**, 1979 r., 2000 ccm, benzyna, biały, techn. sprawny, - 1.800 zł. Wrocław, tel. 071/342-83-26 pod godz. 18, 0501/01-80-82

**VW LT 28**, 1991 r., 2400 ccm, turbo D, biały, 9-osobowy, oszklony, przegroda celna, - 11.000 zł. Milkowice, tel. 076/887-12-71

**VW LT 28**, 1992 r., 117 tys. km, 2400 ccm, turbo D, biały, oszklony, 5-osobowy, - 15.000 zł. Krotoszyn, tel. 0604/53-44-58

**VW LT 35**, 1995 r., 2400 ccm, diesel z plan-deką, - 19.000 zł. Żary, tel. 0602/62-34-99

**VW LT 35**, 1996 r., 2500 ccm, TDI, biały, nowy model, - 38.000 zł. Wrocław, tel. 071/342-42-86, 0602/77-47-74

**VW LT 35 BUS**, 1998 r., 180 tys. km, 2500 ccm, TDI, błękitny, 9-osobowy, podwyższony, stan b. dobry, - 40.000 zł + VAT. Wrocław, tel. 071/792-11-32

**VW LT 35**, 2001 r., 6 tys. km, 2500 ccm, TDI, biały, 6-osobowy, cały tapicerowany, maks. wysoki, średnia długość, ABS, centralny zamek, wspomaganie kier., stan b. dobry, zarejestrowany, - 57.000 zł. Słupia Kapitulina, tel. 0607/66-77-83

**VW LT 35**, 2002 r., 17 tys. km, 2500 ccm, TDI średni, nie eksploatowany w kraju, przegroda celna, stan idealny, - 60.000 zł + VAT. Wrocław, tel. 0603/67-22-81

**VW LT 45**, 1985 r., 2400 ccm, niebieski, skrzyniowy, - 9.500 zł. Wrocław, tel. 071/354-23-85, 0605/07-42-34

**VW LT 55**, 1987 r. izoterma, ład. 3 t, na 8 europalet, po remoncie, stan b. dobry, - 21.000 zł. Grodków, pow. brzeski, tel. 0604/56-56-68

**VW TRANSPORTER T2**, 1981 r., 1600 ccm, diesel, żółty, blaszak, - 3.900 zł. Jawor, tel. 076/870-07-67, 0692/47-54-93

**VW TRANSPORTER T2**, 1981 r., 2000 ccm, benzyna 6-osobowy, przeszklony, - 3.500 zł. Środa Śląska, tel. 0608/20-36-95

**VW TRANSPORTER**, 1981 r., 2000 ccm, benzyna, zielony, na zachodnich tablicach, - 2.000 zł. Świebodzin, tel. 0601/95-07-38

**VW TRANSPORTER T2**, 1982 r., 1600 ccm, diesel, granatowy, stan dobry, po remoncie silnika w 2002 r., blaszak, 2 osoby + ładunek, - 4.200 zł. Grodków, tel. 077/415-30-60

**VW TRANSPORTER T2**, 1986 r., 1600 ccm, diesel, niebieski, blaszak, 3-osobowy, hak, RO, alum. felgi, centralny zamek, - 7.000 zł. Lwówek Śląski, tel. 075/784-60-84

**VW TRANSPORTER CARAVELLE**, 1986 r., 1900 ccm, granatowy, zarejestrowany jako uniwersalny, 9-osobowy, stan dobry, w ciągłej eksploatacji, - 7.500 zł. Wrocław, tel. 0607/63-31-95

**VW TRANSPORTER T2**, 1986 r., 1600 ccm, turbo D, biały, po przeglądzie, zarejestrowany na 9 osób, oszklony, stan silnika i blacharki dobry, - 8.800 zł. Wrocław, tel. 0691/88-87-68

**VW TRANSPORTER**, 1987 r., 2000 ccm, niebieski, chłodzony wodą, 5-osobowy, oszklony, szyberdach, stan dobry, - 8.500 zł. Wrocław, tel. 0602/84-83-66

**VW TRANSPORTER**, 1988 r., - 2.000 zł. Kawice, tel. 076/850-09-80 po godz. 20.

**VW TRANSPORTER T3**, 1989 r., 138 tys. km, 1600 ccm, TD, biały, alum. felgi, przyciemniane szyby, stan b. dobry, zarejestrowany na 9 osób, 5-biegowy, - 12.000 zł. Bystrzyca Kłodzka, tel. 0609/98-56-54

**VW TRANSPORTER T2**, 1989 r., 1600 ccm, turbo D, biały, osobowy, na zachodnich tablicach - 950 EUR. Gubin, tel. 0601/82-27-43

**VW TRANSPORTER T2 BUS FURGON**, 1989 r., 1600 ccm, diesel, bialo-bordowy, blaszak, stan techn. b. dobry, w ciągłej eksploatacji, po przeglądzie technicznym do 05.2004 r., - 7.800 zł. Wrocław, tel. 0693/29-12-27

**VW TRANSPORTER T47**, 1990/91 r., 330 tys. km, 1900 ccm, diesel, wiśniowy, 6 osób + 925 kg, po remoncie kapitalnym, alarm, centralny zamek, - 18.800 zł lub zamienię na VW Golf II lub Passata Kombi. Osieczna, tel. 0607/77-10-00

**VW TRANSPORTER T4**, 1991 r., 285 tys. km, 2400 ccm, diesel, zielony, centralny zamek, alarm + pilot, immobilizer, wspomaganie kier., 9 osobowy, RO + głośniki, stan b. dobry, - 22.800 zł. Nowa Sól, tel. 068/458-44-16, 0605/11-25-39

**VW TRANSPORTER T4**, 1991/92 r., 2400 ccm, diesel, biały, 9-osobowy, I właściciel w kraju, wspomaganie kier., centralny zamek, alarm, ciemne szyby, stan idealny, bez wypadku, oryg. lakier, - 20.400 zł. Kłodzko, tel. 0504/16-03-29

**VW TRANSPORTER**, 1992 r., 2000 ccm, benzyna, biały, - 20.000 zł. Jelenia Góra, tel. 075/761-82-09

**VW TRANSPORTER T4 BUS**, 1992/93 r., 2400 ccm, diesel, biały, 6-osobowy, oszklony, wspomaganie kier., centralny zamek + pilot, sprowadzony w całości, zadbane, atrakcyjny wygląd, kpl. dokumentacja, - 21.500 zł lub zamienię na mniejszy. Paczków, tel. 077/431-68-35, 0601/69-64-29

**VW TRANSPORTER T4**, 1993 r., 170 tys. km, 1900 ccm, turbo D, niebieski metalic, sprowadzony z Niemiec, I właściciel, bez wypadku, oryg. lakier, 9-osobowy, kpl. dokumentacja, oszklony, zarejestrowany jako osobowy, przetarty, - 27.500 zł. Bolesławiec, tel. 0603/97-23-22

**VW TRANSPORTER T2**, 1993 r., 1600 ccm, diesel, zielony, 9-osobowy, składak, alum. felgi, nowy akumulator, po remoncie silnika i blacharki, - 7.800 zł. Walbrzych, tel. 0601/22-32-53

**VW TRANSPORTER T4**, 1995 r., 210 tys. km, 2400 ccm, diesel 9-osobowy, 2 szyberdachy, centralny zamek, el. otw. szyby, przedłużony, stan b. dobry, - 33.000 zł. Wrocław, tel. 0605/14-30-84

**VW TRANSPORTER T4**, 1996 r., 185 tys. km, 1900 ccm, turbo D, biały, 5-osobowy, oszklony do połowy, - 27.000 zł. Wrocław, tel. 0601/78-50-42

**VW TRANSPORTER**, 1997 r., 180 tys. km, 2400 ccm, czerwony, 8-osobowy, centralny zamek, el. reg. lusterka, el. otw. szyby, alarm + pilot, radio, - 34.000 zł. Ślubice, tel. 0603/13-70-27

**VW TRANSPORTER T4 BUS SKŁADAK**, 1997 r., 230 tys. km, 2400 ccm, diesel, biały, 8-osobowy, przytłumiona szyby, hak, centralny zamek, stan dobry, - 24.000 zł. Wrocław, tel. 071/354-24-92

**VW TRANSPORTER T4**, 1997/98 r., 175 tys. km, 2500 ccm, TDI, biały, 5-osobowy, wspomaganie kier., klimatyzacja, centralny zamek, el. otw. szyby, el. reg. lusterka, hak, drzwi tylne skrzydełkowe, stan b. dobry, - 38.500 zł., tel. 0608/50-37-36

**VW TRANSPORTER MULTIVAN**, 1998 r., 95 tys. km kupiony w salonie, klimatyzacja, ABS, el. otw. szyby, - 52.000 zł. Wrocław, tel. 0603/67-22-81

**VW TRANSPORTER T4**, 2000 r., 2500 ccm, TDI 102 KM, biały, 8-osobowy, długi, oszklony, klimatyzacja, el. otw. szyby i reg. lusterka, książka serwisowa, - 52.000 zł. Wrocław, tel. 071/361-59-34, 0601/70-50-78

**ŻUK A-11B**, 1981 r., szary, plandeka, nowe opony i akumulator, brak przeglądu i OC., - 850 zł. Wrocław, tel. 071/783-77-90 po godz. 20

**ŻUK A-11B**, 1985 r., 2120 ccm, benzyna, żółty, techn. sprawny, stan opon dobry, - 1.400 zł. Głogów, tel. 0504/53-11-15

**ŻUK**, 1985 r., benzyna skrzyniowy, po remoncie silnika, stan dobry, - 1.200 zł. Wrocław, tel. 0603/47-27-41

**ŻUK A-11B**, 1985 r., 2100 ccm, benzyna oplandekowany, - 1.000 zł. Wrocław, tel. 0501/17-44-00

**ŻUK**, 1988 r. plandeka, inst. gazowa, po remoncie silnika, - 2.700 zł. Nowa Ruda, tel. 0607/12-78-10

**ŻUK A-11B**, 1989/93 r., 2400 ccm, diesel, - 3.700 zł. Jelenia Góra, tel. 075/713-90-43, 0603/08-29-17

**ŻUK A-11B**, 1991 r., 160 tys. km, 2400 ccm, diesel, zielony, skrzyniowy, - 4.500 zł. Bolków, tel. 0607/04-20-10

**ŻUK A-07B**, 1991 r., 34 tys. km, żółty, blaszak, - 2.300 zł. Lubin, tel. 076/724-60-43

**ŻUK A-07C**, 1993 r., 87 tys. km, 2120 ccm, zielony, blaszak, oszklony, 4-biegowy, lotnicze fotele, stan dobry, - 1.650 zł. Jelenia Góra, tel. 0501/08-09-50

**ŻUK A-161**, 1993 r., 54 tys. km, 2400 ccm, diesel, niebieski, 6-osobowy, - 3.700 zł. Kąty Wrocławskie, tel. 071/316-62-86

**ŻUK A-07S**, 1995 r., 2400 ccm, diesel po remoncie kapitalnym, zarejestrowany, stan b. dobry, - 6.200 zł. Januszkowice, gm. Długoleka, tel. 0693/02-24-77

**ŻUK A-07S**, 1996 r., 95 tys. km, 2400 ccm, diesel, pomarańczowy, osobowo-towarowy, nowe opony, lotnicze fotele, - 5.200 zł. Jordanoów Śląski, pow. wrocławski, tel. 0692/64-34-76

## CZĘŚCI

**ABSOLUTNIE AUTO-HANDEL PALCARS: SPRZEDAŻ CZĘŚCI UŻYWANYCH Z DEMONTAŻU oraz aut powypadkowych, najlepsze ceny, Wrocław ul. Swojczyka 99 (przy przejeździe kolejowym), oferujemy również pomoc drogową 24H oraz skup aut, posiadamy auta powypadkowe w ciągłej sprzedaży bezpośrednio z firmy ubezpieczeniowej, zarejestrowane w Polsce, działamy wg oficjalnej umowy z firmą ubezpiecz., ok. 80 aut, częste dostawy, w Internecie: [www.palcars.gratka.pl](http://www.palcars.gratka.pl), tel. 0601/70-17-36, 071/348-26-11 81038803**

**ALFA ROMEO 145**, 1997 r., 1600 ccm, 16V, Twin Spark; skrzynia biegów, drzwi prawe, kłapa tylna, ćwiartka tylna prawa, elementy wnętrza, elementy mechaniczne, fotele, inne. Żary, tel. 0691/77-80-37

**ALFA ROMEO 145, 146**, maska, zderzak. Wrocław, tel. 0601/95-16-78

**ALFA ROMEO 146**, 2000 r., 1600 ccm, Twin Spark; pas przedni, katalizator, listwa wspomagania, półosie, kolumny McPhersona, pasy przednie, pompa hamulcowa, dwururka, kolektor. Zielona Góra, tel. 0503/65-06-55

**ALFA ROMEO 155**, 1992 r., 2000 ccm, skrzynia biegów, zawieszenie, wspomaganie, komputer, ukl. wydechowy, Kępno, tel. 0606/94-99-32, 0602/29-08-97

**ALFA ROMEO 155**, 1992 r., 2000 ccm; silnik, skrzynia biegów, drzwi, pokrywki, szyby, ćwiartki nadwozia, zawieszania, osprzet silnika, siedzenia, ABS; wspomaganie kier., dach z el. otw. szyberdachem, amortyzatory, inne. Sulechów, tel. 0692/47-46-79

**CZĘŚCI UŻYWANE DO SAMOCHODÓW WŁOSKICH ALFA ROMEO, FIAT I LANCIA SKUP - SPRZEDAŻ**  
tel. 071/311-54-13 w godz. 8-18, 0-608 417 604

**ALFA ROMEO 155**, 1992/93 r., 2500 ccm, 16V; silnik, skrzynia biegów, rozrusznik, alternator, lampy, drzwi, szyby, maski, zawieszanie i inne. Walbrzych, tel. 074/846-49-57, 0609/51-31-70

**ALFA ROMEO 156**, 1990 ccm, 2000, 2500; drzwi kpl., kłapa z lampami, wózki, wahacze, zwrotnice, półosie, kolumna McPhersona, listwa kierownicza, stabilizatory, os tylna, 2 poduszki pow. + sensor, skrzynia biegów. Smardzów k. Oleśnicy, tel. 071/398-33-51

**SKRZYNIĘ BIEGÓW NAPRAWA SPRZEDAŻ- WYMIANA OSOBOWE, BUSY, WSZYSTKIE TYPY**  
Wrocław, ul. Kuropatwa 12  
Tel. 071/328-71-76  
kom. 0-503 65 48 48  
SKUP SKRZYŃ UŻYWANYCH - KOMIS

**ALFA ROMEO 156**, 2000 ccm, benzyna, skrzynia biegów. Wrocław, tel. 0607/60-12-74

**ALFA ROMEO 156**, 1999 r., 2400 ccm, diesel; silnik kompletny z osprzetem, w całości lub na części. Strzegom, pow. świdnicki, tel. 0605/57-58-84

**ALFA ROMEO 166**; elementy plastikowe, poduszki, - 230 zł., tel. 0605/48-19-11

**ALFA ROMEO 166**; poduszka pow. + sensor, kłapa z szybą, zwrotnice, wahacze, wózki, półosie, kolumna McPhersona, listwa kierownicza i inne. Smardzów k. Oleśnicy, tel. 071/398-33-51

**ALFA ROMEO 33**; różne części. Sobótka, tel. 0608/88-71-45

**ALFA ROMEO 33**; atrapa, lampa i inne. Wrocław, tel. 0601/95-16-78

**ALFA ROMEO 33**, 1988 r.; drzwi uzbrojone przednie i tylne, prawe, lewe, tylna kłapa, zderzak tylny, alternator, rozrusznik. Dzierżoniów, tel. 0502/71-43-31

**ALFA ROMEO 33**, 1992 r.; spoiler na tylną kłapę, felgi aluminiowe 15" (2 szt.) z oponami. Lubin, tel. 0693/12-73-35

**ALFA ROMEO 33**, 1993 r., 1400 ccm, benzyna; skrzynia biegów, maska, lampy, drzwi, ćwiartki nadwozia, zawieszania, inne. Żary, tel. 068/374-02-16 w godz. 9 - 17

**ALFA ROMEO 33, 90, 145, 146, 156, 164, 166**, TD, TDI, TE; turbosprężarki - od 700 zł/szt. Wrocław, tel. 0606/96-39-16

**ALFA ROMEO GIULIETTA**; lampa lewa, lusterko prawe, przewody zapłonowe. Wrocław, tel. 071/372-22-86

**ALFA ROMEO GTV**, 1998 r.; zegary, czarno-srebrny, stan idealny, - 650 zł. Trzebnica, tel. 0605/94-40-98

**ALFA ROMEO SPIDER, 33, 75, 146, 155, 164**; lusterka i elementy oświetlenia. Legnica, tel. 076/857-02-43, 0606/63-89-58

**AUDI**, 2500 ccm, TDI; części silnika. Oleśnica, tel. 071/314-96-64, 0601/73-27-72

**AUDI**, 2300 ccm; silnik, typu NG, skrzynia biegów, - 1.500 zł. Wrocław, tel. 0602/63-65-22

**AUDI 100 C4**; zderzak tylny, wzmocnienie czolowe, felga stalowa, drzwi. Kłodzko, tel. 0606/46-16-93

**AUDI 100 C4**; kompletna nagrzewnica, - 150 zł. Walbrzych, tel. 0504/10-97-08

**AUDI 100 C4**; lapa do skrzyni biegów - 100 zł/szt. Wrocław, tel. 0602/63-65-22

**AUDI 100** "cygario", 2200 ccm; silnik uszkodzony. Zielona Góra, tel. 068/454-87-65

**AUDI 100**, 1981 r.; kłapa tylna do modelu Avant, maska silnika, reflektory, lampy tylnie, tapicerka kompletna, silnik kompletny. Wrocław, tel. 071/330-56-96, 0603/30-40-21

**AUDI 100**, 1982 r.; maska, licznik, lampa tylna. Szczycina, tel. 074/868-45-51

**AUDI 100**, 1984/86 r. 1.8, 2.0, 2.2 E, "cygario"; różne części mechaniczne i blacharskie, z demontażu, możliwość wysyłki. Wrocław, tel. 0694/27-80-68

**AUDI 100**, 1985 r.; szymba przednia. Legnica, tel. 0507/42-84-99

**AUDI 100**, 1985 r., 1800 ccm; drzwi, reflektory, amortyzatory, kolumny McPhersona, zawieszanie tylne, głowica, alternator, rozrusznik. Wrocław, tel. 0506/19-04-34

**AUDI 100**, 1985/91 r.; zderzaki. Kłodzko, tel. 0606/46-16-93

**AUDI 100**, 1986 r.; dwururka, amortyzatory przednie i tylne - od 40 zł. Wrocław, tel. 071/352-97-27

**AUDI 100**, 1987 r., 2200 ccm, benzyna; skrzynia biegów, - 400 zł. Malczyce, tel. 071/317-97-81, 0603/79-63-94

**AUDI 100**, 1987 r.; siedzenia kompletne, tapicerka nadwozia, drzwi, podłuznica przednia prawa z furtuchem i inne. Wrocław, tel. 071/330-56-96, 0603/30-40-21

**AUDI 100**, 1989 r.; głowica kpl., 5-cylindrowa, z wtryskami, pompa wodna i hamulcowa, wspomaganie kier. Kaszowo, tel. 071/384-90-92, 0608/05-10-54

**AUDI 100**, 1989 r.; lusterko prawe elektr., lusterko lewe, serwo. Zielona Góra, tel. 0503/65-06-55

**AUDI 100**, 1990 r.; kierunkowskaz lewy - 20 zł, lampy wewnętrzne (do "cygario") - 30 zł/szt. Wrocław, tel. 071/337-19-17, 0693/33-07-04

**AUDI 100 C4 KOMBI**, 1992 r., 2300 ccm; ćwiartki nadwozia, drzwi, klimatyzacja kompletna, konsola, inne. Żary, tel. 0691/77-80-37



## AUTOCZĘŚCI

części z demontażu do samochodów zachodnich i japońskich:

silniki, części silników, obciążeniowa, zawieszona, światła, klimatyzacja, turbiny, skrzynie biegów, głowice, chłodnica, mosty i inne  
**Wrocław, ul. Partynicka 49**  
**tel. 339-83-61**  
**0-607 632 313**

**BMW**: koła z oponami zimowymi 195/70/15, stan b. dobry - 580 zł/kpl. Wrocław, tel. 071/336-66-48 po godz. 17. 0600/83-58-54  
**BMW**: 2400 ccm: nagrzewnica, blok silnika, reflektory. Wrocław, tel. 0696/54-91-06  
**BMW**: skrzynia biegów (automatyczna, 5HP18), techn. sprawna. Wrocław, tel. 0607/60-12-74  
**BMW**, 1993 r.: skrzynia biegów - 200 zł. Wrocław, tel. 071/353-17-46  
**BMW 3 E-30**, 1800 ccm, benzyna: drzwi, klapa bagażnika, lampy tylne, zderzak tylny, części silnika, szyby, konsola, podnośniki szyb. Wrocław, tel. 0505/09-41-80  
**BMW 3 E-30**, 1986/91 r.: maska. Kłodzko, tel. 0606/46-16-93  
**BMW 3 E-30**, 1988 r.: silnik, lampy, pas tylny, zawieszona, chłodnica, skrzynia biegów, dyferencjał, do poj. 1.8, 2.4 TD. Luban, tel. 075/724-13-04, 0507/14-53-91  
**BMW 3 E-30**, 1991/98 r.: różne części. Kłodzko, tel. 0606/46-16-93  
**BMW 3 E-36**, 1993 r.: dywan podłogi, wahacz tylny prawy, instalacja el. Wrocław, tel. 0696/50-02-86  
**BMW 3 E-36**, 1995 r.: konsola - 150 zł, schowek - 100 zł, pas bezpieczeństwa przedni lewy - 100 zł, korek wlewu paliwa - 20 zł. Wrocław, tel. 071/337-19-17, 0693/33-07-04  
**BMW 3 COMPACT**, 1995 r.: klapa z szybą kpl. Smardzów k. Oleśnicy, tel. 071/398-33-51  
**BMW 3**, 1998/02 r.: reflektory i tylne, kierunkowskazy, zderzaki. Kłodzko, tel. 0606/46-16-93  
**BMW 3 E-46**, 1998/03 r.: lusterko boczne lewe, srebrne, el. regulowane i podgrzewane. Wrocław, tel. 0601/39-33-02  
**BMW 3 E-46**, 1999/02 r.: zderzak tylny do modelu 2-drzwiowego. Kłodzko, tel. 0606/46-16-93  
**BMW 3 KOMBI**, 2002 r.: szyba tylna ogrzewana, oryg., stan idealny. Wrocław, tel. 0691/52-89-19  
**BMW 3, 5**, 1985 r., 2000 ccm, wtrysk: silnik, skrzynia biegów, zawieszona, drzwi, komputery, szyby, wspomaganie kier., lampy, błotniki. Kępno, tel. 0602/29-08-97, 0606/94-99-32  
**BMW 3, 5**, 1988/92 r.: pompa ABS, czujniki, wahacz przedni prawy do E-34, wahacz tylny prawy do wersji Compact i inne. Mrozów k. Wrocławia, tel. 0694/26-79-56  
**BMW 3, 5, 7**, felgi, wahacze, reflektory. Wrocław, tel. 0507/21-37-37  
**BMW 3, 5, 7**: przepływomierz. Wrocław, tel. 0604/66-83-94  
**BMW 3, 5, 7, X5, Z3**: lusterka i elementy oświetlenia. Legnica, tel. 076/857-02-43, 0606/63-89-58

**BMW 320, 325 CABRIO**: części blacharskie. Zgorzelec, tel. 0605/59-40-34  
**BMW 320, 325 E-36**, 1993 r.: skrzynia biegów, zawieszona, klimatyzacja, ciwarki nadwozia, klapa tylna, drzwi, poduszka pow. inne. Żary, tel. 0691/36-96-36  
**BMW 323**, 1980 r., 2300 ccm: maska silnika, skrzynia biegów, zawieszona tylna, alternator, rozrusznik, przekł. kierownicza, konsola, przelazniki. Walbrzych, tel. 0604/28-68-61  
**BMW 323**, 1984 r.: szyba tylna, błotniki przednie, klapa tylna, maska, kierunkowskazy przednie, belka tylna, szyby boczne z uszczelnkami. Jelenia Góra, tel. 075/762-15-48, 0602/27-32-67  
**BMW 324 d**, 1986 r., 2400 ccm, diesel: różne części z demontażu. Wrocław, tel. 0601/70-17-36  
**BMW 324 KOMBI**, 1990 r., 2400 ccm, turbo D: blok silnika, drzwi, błotniki, zderzaki, maska silnika, klapa tylna, hak, nadwozie, stacyjka z kluczykiem, zawieszona tylna, lusterka, błotnik lewy. Namysłów, tel. 0604/13-37-05  
**BMW E-36**, 1992 r.: nagrzewnica, wentylator, pompa hamulcową, serwo, pompa wspomagania, podsufitka, kierownica, ABS, wiązka inst. elektr., inne. Oleśnica, tel. 0607/70-00-96  
**BMW E-36**, 1992/02 r.: lusterka boczne, el. regulowane i podgrzewane. Wrocław, tel. 0601/39-33-02  
**BMW 5**: lusterka boczne, el. sterowane, podgrzewane, składane, pamięć, fotochromowe, - 600 zł /szt.. Wrocław, tel. 0601/39-33-02  
**BMW 5 E-12**: przekł. kierownicza, nowa - 200 zł. Wrocław, tel. 0604/57-04-52  
**BMW 5 E-34**: pompa wspomagania i ABS - 150 zł/szt., licznik 3000 ccm, V8, automat, kolektor wydechowy 3.0 V8 - 100 zł, lusterko wewn. - 50 zł, schematy inst. el., sterownik do automatycznej skrzyni biegów 5HP18 - 200 zł, kierunkowskazy żółte - 20 zł/szt. Wrocław, tel. 0501/46-21-30  
**BMW 5**, 1985 r.: felgi, kolumny McPhersona, szyba tylna. Legnica, tel. 0507/42-84-99  
**BMW 5 E-34**, 1988/95 r.: zderzak tylny, reflektory, drzwi, błotnik. Kłodzko, tel. 0606/46-16-93  
**BMW 5 E-34**, 1990 r.: tylne zawieszenie, kolumny McPhersona, drzwi lewe tylnie, szyby. Wrocław, tel. 0503/02-42-22  
**BMW 5 E-34**, 1990 r.: silnik, skrzynia biegów, lampy tylne, filtr powietrza, pompa paliwa, zbiornik paliwa, chłodnica, licznik, ciwarka nadwozia lewa, klamki, szyby, do poj. 2.4 TD, 3.6 M-power. Luban, tel. 075/724-13-04, 0507/14-53-91  
**BMW 5**, 1998 r.: lampa tylna prawa i lewa - 350 zł, reflektor prawy - 250 zł, szkła lamp przednich - 200 zł. Ostrzeszów, tel. 0604/49-73-71  
**BMW 5, 3**: reflektory przednie, czarne, felgi aluminiowe 17", białe zegary z komputerem, felgi stalowe, tylne sprężyny i inne. Wrocław, tel. 0501/41-41-43  
**BMW 525**, 2500 ccm, turbo D: silnik, skrzynia biegów i inne. Piłkówek Trybunalski, tel. 0609/56-63-84  
**BMW 525 i E-28**, 1986 r.: bloki silników, z walamy i tłokami, pompy wspomagania, oleju, ABS-u, sprężyny, belka pod silnik, felgi stalowe i inne. Wrocław, tel. 071/345-55-66, 0507/21-81-48  
**BMW 525**, 1990 r.: zderzak tylny, przekł. kierownicza, siedzenia. Wrocław, tel. 071/348-34-78

**BMW 735**, 2000 r.: elementy blacharki. Zielona Góra, tel. 068/321-10-95, 0692/59-02-62  
**BMW 740**, 1999 r.: drzwi przednie lewe - 500 zł. Ostrzeszów, tel. 0604/49-73-71  
**BMW 750**: blok silnika, miska olejowa, instalacja gazowa, sprężarka klimatyzacji, pokrywa zaworów, skórzana tapicerka, fotele, boczki do wersji Lang. Jelenia Góra, tel. 0506/77-96-51  
**BMW E-28, E-34**: reflektory, komputer, felgi stalowe i aluminiowe, sprężyny i inne. Wrocław, tel. 0501/41-41-43  
**BMW E-30**: krążki dystansowe, aluminiowe do kół, na 4 śruby, gr. 15 mm, 2 szt. - 100 zł, rozrusznik - 150 zł, inst. el., monowtrysk - 100 zł, schematy el. Wrocław, tel. 071/791-90-99  
**BMW E-34**: podłuznice, drzwi, szyberdach, skrzynia biegów (5), chłodnica, moduły, głowica, most tylny, wał pędny, zawieszona przednie, zawieszona tylna, maska silnika, lusterka, błotnik lewy. Namysłów, tel. 0604/13-37-05  
**BMW E-36**, 1992 r.: nagrzewnica, wentylator, pompa hamulcową, serwo, pompa wspomagania, podsufitka, kierownica, ABS, wiązka inst. elektr., inne. Oleśnica, tel. 0607/70-00-96  
**BMW E-36**, 1992/02 r.: lusterka boczne, el. regulowane i podgrzewane. Wrocław, tel. 0601/39-33-02  
**BMW 5**: lusterka boczne, el. sterowane, podgrzewane, składane, pamięć, fotochromowe, - 600 zł /szt.. Wrocław, tel. 0601/39-33-02  
**BMW 5 E-12**: przekł. kierownicza, nowa - 200 zł. Wrocław, tel. 0604/57-04-52  
**BMW 5 E-34**: pompa wspomagania i ABS - 150 zł/szt., licznik 3000 ccm, V8, automat, kolektor wydechowy 3.0 V8 - 100 zł, lusterko wewn. - 50 zł, schematy inst. el., sterownik do automatycznej skrzyni biegów 5HP18 - 200 zł, kierunkowskazy żółte - 20 zł/szt. Wrocław, tel. 0501/46-21-30  
**BMW 5**, 1985 r.: felgi, kolumny McPhersona, szyba tylna. Legnica, tel. 0507/42-84-99  
**BMW 5 E-34**, 1988/95 r.: zderzak tylny, reflektory, drzwi, błotnik. Kłodzko, tel. 0606/46-16-93  
**BMW 5 E-34**, 1990 r.: tylne zawieszenie, kolumny McPhersona, drzwi lewe tylnie, szyby. Wrocław, tel. 0503/02-42-22  
**BMW 5 E-34**, 1990 r.: silnik, skrzynia biegów, lampy tylne, filtr powietrza, pompa paliwa, zbiornik paliwa, chłodnica, licznik, ciwarka nadwozia lewa, klamki, szyby, do poj. 2.4 TD, 3.6 M-power. Luban, tel. 075/724-13-04, 0507/14-53-91  
**BMW 5**, 1998 r.: lampa tylna prawa i lewa - 350 zł, reflektor prawy - 250 zł, szkła lamp przednich - 200 zł. Ostrzeszów, tel. 0604/49-73-71  
**BMW 5, 3**: reflektory przednie, czarne, felgi aluminiowe 17", białe zegary z komputerem, felgi stalowe, tylne sprężyny i inne. Wrocław, tel. 0501/41-41-43  
**BMW 525**, 2500 ccm, turbo D: silnik, skrzynia biegów i inne. Piłkówek Trybunalski, tel. 0609/56-63-84  
**BMW 525 i E-28**, 1986 r.: bloki silników, z walamy i tłokami, pompy wspomagania, oleju, ABS-u, sprężyny, belka pod silnik, felgi stalowe i inne. Wrocław, tel. 071/345-55-66, 0507/21-81-48  
**BMW 525**, 1990 r.: zderzak tylny, przekł. kierownicza, siedzenia. Wrocław, tel. 071/348-34-78



OP02917 M

**BMW E-36, E-34**, 1991/03 r.: lusterka boczne, reg. elektrycznie, możliwość wysyłki. Wrocław, tel. 0601/39-33-02  
**BMW E-39**, 2000/03 r.: lusterka boczne, możliwość wysyłki. Wrocław, tel. 0601/39-33-02  
**BMW E-46**: chłodnica, wentylator, obudowa, - 1.200 zł. Chojnów, tel. 076/818-73-09  
**BMW M5**, 1998 r.: zderzak tylny - 700 zł. Ostrzeszów, tel. 0604/49-73-71  
**BMW Z3**: maska silnika. Leszno, tel. 0601/75-56-60  
**CADILLAC SEVILLE**: lusterka i elementy lusterek. Legnica, tel. 076/857-02-43, 0606/63-89-58  
**CHEVROLET**, 1987 r., 1500 ccm: silnik, skrzynia biegów (automatyczna), klimatyzacja, drzwi, błotniki, wspomaganie kier., zawieszona, komputer, alternator, rozrusznik. Kępno, tel. 0602/29-08-97, 0606/94-99-32  
**CHEVROLET ASTRO, CAMARO**: lusterka i elementy lusterek. Legnica, tel. 076/857-02-43, 0606/63-89-58  
**CHEVROLET CAMARO**, 1988 r.: różne części mechaniczne i blacharskie. Zielona Góra, tel. 0604/27-67-22  
**CHEVROLET G-20, G-30**: skrzynia biegów (automatic), typ 400 - 1.800 zł, piasty z wahaczami - 400 zł, kierownica kpl. - 350 zł, nagrzewnica - 200 zł, inst. elektr. - 200 zł, rozrusznik 2-stopniowy, nowy - 900 zł. Wrocław, tel. 0607/62-51-28  
**CHEVROLET SPECTRUM**, 1987 r., 1500 ccm: silnik, skrzynia biegów (automatic), drzwi, błotniki, wspomaganie kier., alternator, rozrusznik, klimatyzacja. Kępno, tel. 0606/94-99-32, 0602/29-08-97  
**CHRYSLER 300 M, STRATUS, VOYAGER, NEON**: lusterka i elementy oświetlenia. Legnica, tel. 076/857-02-43, 0606/63-89-58  
**CHRYSLER DAYTONA, SARATOGA, VOYAGER**: turbosprężarki - od 700 zł/szt. Wrocław, tel. 0606/96-39-16  
**CHRYSLER NEON**, 1997 r.: maska silnika, zderzak przedni do modelu z 1996. Wrocław, tel. 0696/50-02-86  
**CHRYSLER P.T. CRUISER**: błotnik przedni prawy - 180 zł, drzwi przednie prawe - 280 zł, błotnik tylny prawy - 700 zł, zderzak tylny - 150 zł. Poznań, tel. 061/813-47-02  
**CHRYSLER P.T. CRUISER**: skrzynia biegów. Wrocław, tel. 0607/60-12-74  
**CHRYSLER STRATUS**: reflektory Pszenno k. Świdnicy, tel. 0600/10-57-00  
**HYDRAULICZNE PRZEKŁADNIE KIEROWNICZE POMPY WSPOMAGANIA**  
**USZCZELNIANIE, NAPRAWA, SPRZEDAŻ**  
**tel. 071/372 98 98 kom. 0606 82 42 82**  
**Wrocław, ul. Wysockiego 39**

OP000471

# TURBOSPRĘŻARKI

do samochodów zachodnich, osobowych i ciężarowych  
**NAPRAWA - WYMIANA - SPRZEDAŻ - SKUP**  
**JARO & SŁAW** ORYGINALNE CZĘŚCI NAPRAWCZE  
 KRÓTKIE TERMINY REALIZACJI - DŁUGOLETNIJA PRAKTYKA, BEZPŁATNE DORADZTWO  
 naprawa w ciągu 24 godzin **OFERUJEMY TRANSPORT GRATIS!** - wyłącznie kurierem **STOLICA** - rezygnacja już od 300 zł  
**50-348 WROCLAW, ul. Sienkiewicza 32, tel. 0-502 69 08 90 - serwis telefoniczny - 24 h**  
**tel. 071/792-50-28, tel./fax 071/792-50-27, Oddział Warszawa: tel. 022/631-67-70, 0-604 180 215**

gulowane, możliwość wysyłki. Wrocław, tel. 0601/39-33-02  
**CITROEN XSARA PICASSO**, 1998/03 r.: lusterka boczne kpl., czarne, el. regulowane i podgrzewane, możliwość wysyłki. Wrocław, tel. 0601/39-33-02  
**CITROEN XSARA**, 1999 r., 1900 ccm, TDI 3-drzwiowy: skrzynia biegów, zbiornik paliwa, zderzak tylny, lampy, drzwi, podnośniki szyb, elementy plastikowe wnętrza. Syców, tel. 0606/73-67-41  
**CITROEN XSARA PICASSO**, 1999/03 r.: lusterka, elektr. regulowane i podgrzewane, czarne, możliwość wysyłki. Wrocław, tel. 0601/39-33-02  
**CITROEN ZX**, 1990 ccm, diesel: silnik, ocelny, udokumentowane pochodzenie. Łądek Zdrój, tel. 074/814-66-46  
**CITROEN ZX**, 1600 ccm, benzyna: części silnika, zawieszona, elementy blacharki, inne części. Wrocław, tel. 0505/09-41-80  
**CITROEN ZX**, 1992 r., 1900 ccm, diesel: silnik, skrzynia biegów, wszystkie części mechaniczne, elementy blacharki i wnętrza, felgi aluminiowe, koła z oponami zimowymi. Lubsko, tel. 0601/43-48-52  
**CITROEN ZX**, 1993 r., 1400 ccm: silnik - 800 zł, skrzynia biegów - 600 zł, szyby, ciwarki nadwozia - 250 zł, błotniki - 100 zł, półosie - 170 zł, wózek - 250 zł, zawieszona, felgi, zaciski, dach z szyberdachem - 350 zł, zderzaki - 150 zł, zbiornik paliwa - 200 zł, rozrusznik, - 130 zł i inne. Sulechów, tel. 0609/56-63-39  
**CITROEN ZX**, 1993 r., turbo D: skrzynia biegów (5), - 300 zł. Żary, tel. 0600/43-09-91  
**CITROEN ZX, AX**, 1989 r.: komputery, rozrusznik, lusterka, aparat zapł., pas przedni. Wrocław, tel. 0601/70-17-36  
**CITROEN BX**, 1980 ccm, diesel: skrzynia biegów, alternator, rozrusznik. Syców, pow. oleśnicki, tel. 0607/98-63-92  
**CITROEN BX**: lusterko prawe, lampa prawa, przewody zapłonowe. Wrocław, tel. 071/372-22-86  
**CITROEN BX**, 1984 r., 1600 ccm, benzyna: silnik, skrzynia biegów (5), zawieszona przednie, zawieszona tylna, nadwozie, tapicerka, szyby, koła i inne. Złotoryja, tel. 076/878-29-13, 0605/38-07-75  
**CITROEN BX**, 1988/93 r. 1.6, 1.9 ED: różne części mechaniczne i blacharskie, z demontażu, możliwość wysyłki. Wrocław, tel. 0694/27-80-68  
**CITROEN BX**, 1990 r.: wszystkie części. Gościno, tel. 0606/52-71-97  
**CITROEN C3, C5**, 2000/03 r.: lusterka, elektr. regulowane i podgrzewane, możliwość wysyłki. Wrocław, tel. 0601/39-33-02  
**CITROEN C3, C5**, 2001/03 r.: lusterka boczne kpl., el. regulowane i podgrzewane, możliwość wysyłki. Wrocław, tel. 0601/39-33-02  
**CITROEN CX**, 2500 ccm: części silnika, pompa klimatyzacji, inne. Walbrzych, tel. 074/847-87-99, 0603/93-52-50  
**CITROEN CX**, 1985 r.: silniczki wycieraczek, spryskiwacz, wygłuszenie, podnośnik maski i inne. Jelenia Góra, tel. 0506/77-96-51  
**CITROEN EVASION**: błotnik prawy i lewy, zderzak przedni i tylny, drzwi, klapa. Wrocław, tel. 0601/95-16-78  
**CITROEN GSA**, 1981 r.: różne części. Szczycina, tel. 074/868-45-51  
**CITROEN JUMPER**, 1999 r., 2500 ccm, turbo D: przekł. kierownicza ze wspomaganiem. Wrocław, tel. 0602/68-00-62  
**CITROEN JUMPER, JUMPY, BERLINGO**, 1994/02 r.: lusterka boczne, regulowane ręcznie lub elektrycznie. Wrocław, tel. 0601/39-33-02  
**CITROEN JUMPY, JUMPER, BERLINGO**, 1994/02 r.: lusterka boczne, czarne, regulowane ręcznie lub elektr., możliwość wysyłki. Wrocław, tel. 0601/39-33-02  
**CITROEN SAXO**, 1997 r.: zwrotnice z kolumnami McPhersona, wahacze, półosie, listwa kierownicza, lusterka, klapa z szybą kpl. Smardzów k. Oleśnicy, tel. 071/398-33-51  
**CITROEN XANTIA**, 1800 ccm, 16V: zawieszona, inne części, ceny od 50 zł. Żmigród, tel. 0601/86-12-04  
**CITROEN XANTIA**, 1994 r.: wszystkie części z demontażu. Forst, tel. 0049/356/266-76-46  
**CITROEN XANTIA I**, 1996 r.: kierunkowskaz prawy, - 30 zł. Walbrzych, tel. 074/665-04-45, 0601/44-14-88  
**CITROEN XANTIA II**, 1999 r.: uszczelniający, listwa ozdobna, tapicerka do drzwi. Walbrzych, tel. 074/665-04-45, 0601/44-14-88  
**CITROEN XM**: różne części. Sobótka, tel. 0695/08-71-45  
**CITROEN XM**: różne części. Wilkowice, tel. 065/534-13-39  
**CITROEN XM**: komputer, pompa LHM, zawór hamulcowy, czujnik, wtryski i inne. Wrocław, tel. 071/343-80-83 wewn. 279, 0605/33-93-93  
**CITROEN XM**, 1992 r.: drzwi, maski, silnik na części, poj. 2000 ccm, tapicerki, szyby, zawieszona, hydraulika, zderzaki, cały na części. Luban, tel. 0501/46-64-60  
**CITROEN XSARA KOMBI**: klapa tylna z plastikami, bez szybki. Oleśnica, tel. 0602/37-72-33  
**CITROEN XSARA PICASSO**: tylna ós kpl., ABS, bębny hamulcowe, - 1.000 zł. Wrocław, tel. 071/357-21-64  
**CITROEN XSARA**, 1996/03 r.: lusterka boczne kpl., lewa i prawa strona, ręcznie i el. re-

by, zawieszona przednie i tylne i inne, wysyłka. Warszawa, tel. 0600/77-67-79  
**DAEWOO LANOS, MATIZ**: zderzak przedni i tylny. Wrocław, tel. 0694/74-59-61  
**DAEWOO LANOS, MATIZ, NUBIRA**: drzwi, reflektory, chłodnica, błotniki przednie, felgi stalowe, zderzaki. Wrocław, tel. 071/337-13-13  
**DAEWOO LANOS, NUBIRA**: lusterka i elementy lusterek. Legnica, tel. 076/857-02-43, 0606/63-89-58  
**DAEWOO LEGANZA**, 1999 r.: reflektor prawy, drążek kierowniczy kpl. Oleśnica, tel. 071/314-35-95  
**DAEWOO MATIZ**: drzwi, błotnik. Kłodzko, tel. 0606/46-16-93  
**DAEWOO MATIZ**: drzwi, klapa tylna. Walbrzych, tel. 0506/82-27-87  
**DAEWOO MATIZ**: siedzenia tylne kpl. (do wersji van), elementy plastikowe, pasy oraz inne części, możliwość wysyłki na terenie całego kraju. Warszawa, tel. 0600/77-67-79  
**DAEWOO MATIZ**: reflektor - 200 zł. Wrocław, tel. 0602/63-65-22  
**DAEWOO MATIZ**: bok prawy, zderzak i scianka tylna. Wrocław, tel. 071/348-76-16  
**DAEWOO MATIZ**, 1999 r.: belka przednia dolna, alternator, nagrzewnica, głowica, blok, wał korbowy, docisk i łańcuch sprzęgła, kolektor wydechowy, sonda Lambda, poduszka silnika. Olawa, tel. 0604/14-12-28  
**DAEWOO MATIZ**, 2000 r.: złoty metalic: zderzak tylny, lekko porysowany. - 200 zł. Męcinka, pow. jaworski, tel. 076/870-86-82  
**DAEWOO MATIZ, TICO** nowe i używane: lampy tylne, drzwi, błotniki, maski silnika, zderzaki, klapy tylne, chłodnica, lusterka, szyby, zawieszona przednie i tylne, tylne zestawy do vanów, tapicerki, skrzynia biegów, głowice i inne, wysyłka. Warszawa, tel. 0600/77-67-79  
**DAEWOO MUSSO**, 1999 r. używane: zderzaki przednie i tylne, drzwi, klapa tylna, lusterka, halogeny, elementy plastikowe kpl. (zewnątrzne), orurowanie przednie i tylne, blacharka boczna (chromowana), możliwość wysyłki na terenie całego kraju. Warszawa, tel. 0600/77-67-79  
**DAEWOO NEXIA**: amortyzatory przednie i tylne, pasy bezpieczeństwa, do modelu 3-drzwiowego, kierunkowskazy tylny prawy, do modelu 5-drzwiowego, słowniki pokryw bagażnika. Oleśnica, tel. 071/314-35-95, 0506/76-65-58  
**DAEWOO NEXIA**, 1998 r., 1500 ccm: silnik, - 1.000 zł. Trzebnica, tel. 0693/39-63-63  
**DAEWOO NEXIA**, 1998 r., 1600 ccm: półosie, słupki środkowy lewy, felgi stalowe, lusterko prawe, halogen. Wrocław, tel. 0601/70-17-36  
**DAEWOO NUBIRA KOMBI**: drzwi kpl., wózek, wahacze, zwrotnice, półosie, kolumna McPhersona, listwy kierownicze, stabilizatory, tel. 0501/20-48-20  
**DAEWOO NUBIRA I, II SEDAN, KOMBI** nowe i używane: lampy tylne, drzwi, błotniki, maski silnika, zderzaki, klapy tylne, chłodnica, lusterka, szyby, zawieszona przednie i tylne i inne, wysyłka. Warszawa, tel. 0600/77-67-79  
**DAEWOO NUBIRA KOMBI**, 1999 r., 1600 ccm, 16V: belka tylna, lampy, głowica, docisk

## SZYBY SAMOCHODOWE

SPRZEDAŻ • MONTAŻ • NAPRAWA  
**WROCLAW ul. Żmigrodzka 81, tel. 071/352-96-81, 0-602 289 767**  
**WROCLAW ul. Terenowa 80 (b. ul. Buforowej) tel. 071/37-30-118**  
**WROCLAW ul. Czajkowskiego 11/13 tel. 071/325-57-21, 0602 289 767**  
**KŁODZKO ul. Mickiewicza 16, tel. 074/867-29-81**  
**OLAWA ul. Sienkiewicza 5a (k. sądu), tel. 071/303-23-39** OP022961

**DAEWOO ESPERO**: lampy tylne. Kłodzko, tel. 0606/46-16-93  
**DAEWOO ESPERO**, 2000 ccm, benzyna: silnik, skrzynia biegów, lampy, zderzaki, maska, drzwi, lusterka, szyby, poduszka pow., tapicerka, zawieszona i inne części. Sobótka, tel. 0608/88-71-45  
**DAEWOO ESPERO**, 1996/98 r., 1800 ccm, wtrysk: silnik, skrzynia biegów, rozrusznik, alternator, lampy, drzwi, szyby, maski, zawieszona i inne. Walbrzych, tel. 074/846-49-57, 0609/51-31-70  
**DAEWOO ESPERO, NEXIA** nowe i używane: lampy tylne, drzwi, błotniki, maski silnika, zderzaki, klapy tylne, chłodnica, lusterka, szyby, zawieszona przednie i tylne i inne, wysyłka. Warszawa, tel. 0600/77-67-79  
**DAEWOO ESPERO, NEXIA** nowe i używane: lampy, drzwi, błotniki, maski, zderzaki, klapy, chłodnica, lusterka, szyby, klapy, zawieszona przednie i tylne, części silnika, alternator, rozrusznik, głowica, dach (z długimi słupkami), ciwarki nadwozia przednie i tylne, skrzynie biegów oraz inne części, możliwość wysyłki w całej Polsce. Warszawa, tel. 0600/77-67-79  
**DAEWOO LANOS**, 1999 r., 1500 ccm, 16V DOHC: różne części blacharskie i mechaniczne. Piotrowice, tel. 0603/96-30-07  
**DAEWOO LANOS, LEGANZA** nowe i używane: lampy tylne, drzwi, błotniki, maski silnika, zderzaki, klapy tylne, chłodnica, lusterka, szy-

## CZĘŚCI DO AUT NIEMIECKICH

Wrocław, ul. Łęczycka 9  
**tel. 071/790-15-67, fax 359-18-97**  
**NAJTANIEJ!!!**



# NAPRAWA I REGENERACJA GŁOWIC - WSZYSTKIE TYPY



Spawanie aluminium i żeliwa  
Dobra jakość w niskiej cenie!!!  
Wrocław, ul. Nasykowa 24, tel. 071/797-57-20  
fax 071/797-57-21, kom. 0-601 058 255  
czynne od 8.00 do 18.00, sobota od 8.00 do 14.00  
Sobota: giełda LUBIN, sektor B/133

spręża, wał korbowy, drzwi tylne lewe. Wrocław, tel. 0601/70-17-36

**DAEWOO TICO:** reflektor prawy, kłapa bagażnika, felga, koła, amortyzatory przednie i tylne, cylinderek ham. tylny prawy, bęben hamulcowy, pompa paliwa, nadkola przednie, plastikowe, oryginalne. Oleśnica, tel. 071/314-35-95

**DAEWOO**  
⇨zderzaki ⇨lampy  
⇨blacharka ⇨elektronika  
⇨mechanika ⇨eksploatacyjne

**Szeroki asortyment nowych części do aut:**  
Tico, Matiz, Lanos, Nubira, Leganza, Nexia, Espero, Polonez

Hurtownia: ul. Kuropatwa 7, tel. 325-15-03, fax 325-15-67  
Sklep: ul. Borowska 128, tel. 336-24-26, fax 336-54-25

**DAEWOO TICO:** różne części mechaniczne i blacharskie. Wałbrzych, tel. 0506/82-27-87

**DAEWOO TICO:** kpl. kół, 4 szt., z oponami zimowymi, Dębica Frigo 135/12/80, używane przez jedną zimą, prawie nowe, - 550 zł. Wałbrzych, tel. 074/843-61-71, 0604/57-58-95

**DAEWOO TICO, MATIZ** nowe i używane: reflektory, szyby, drzwi, maski, zderzaki, błotniki, klapy, silnik (18 000 km), kpl. dokumentacja, poduszki powietrzne, klimatyzacja, lusterka, rozrusznik, alternator, chłodnica, koła, zestawy tylne (van), tapicerka, elementy plastikowe i inne. Warszawa, tel. 0600/77-67-79

**DAF 400,** 2500 ccm, diesel: skrzynia biegów. Wrocław, tel. 0607/60-12-74

**DAF 95,** 1988/94 r., 360 ccm, ATI: komputery, wyłączniki i inne części elektryczne. Jelenia Góra, tel. 0693/75-94-77

**DAIHATSU APPLAUSE:** maska, zderzak, chłodnica, błotniki, atrapa, lampy. Sobótka, tel. 0696/08-71-45

**DAIHATSU CHARADE:** klapa tylna, lampy. Lubin, tel. 0505/59-48-96

**DAIHATSU CHARADE:** drzwi, maski, zderzaki, koła, lampy, grill, amortyzatory, katalizator i inne. Wrocław, tel. 0601/72-56-81

**DAIHATSU CHARADE,** 1000 ccm, diesel: silnik bez głowicy z dokumentacją, - 500 zł. Zielona Góra, tel. 068/454-17-96

**DAIHATSU CHARADE,** 1991 r.: zderzak tylny nowy, - 300 zł. Wrocław, tel. 071/783-99-95, 0600/73-00-85

**DAIHATSU CHARADE, ROCKY:** turbosprężarki - od 700 zł/szt. Wrocław, tel. 0606/96-39-16

**DAIHATSU CUORE:** klapa, maska, zderzaki, lampy i inne, silnik (850). Wrocław, tel. 0601/72-56-81

**DAIHATSU SIRION:** zderzaki, klapa. Oleśnica, tel. 071/315-40-51

**DODGE CARAVAN:** lusterka i elementy lusterek. Legnica, tel. 076/857-02-43, 0608/63-89-58

**DŻWIG ROMAN:** wszystkie części do urządzeń dźwigowych. Jelenia Góra, tel. 0693/75-94-77

**FIAT 125p:** różne części z demontażu. Kłodzko, tel. 074/867-21-48

**FIAT 125p:** inst. gazowa, docisk sprzęgła. Wrocław, tel. 071/353-73-67

**FIAT 125p:** skrzynia biegów (4), - 50 zł. Wrocław, tel. 071/357-59-92

**FIAT 125p:** drzwi przednie i tylne, zderzaki, szyby przednie i tylne, most tylny, skrzynia biegów, gaźnik, lampy tylne, alternator, resory. Wrocław, tel. 071/348-77-31

**FIAT 125p:** alternator, regulator napięcia, zwrotnice, teleskopy, aparat zapł., zespół przełączników, silniczek wycieraczki, pompy, łożyska i inne. Wrocław, tel. 071/372-22-86

**FIAT 125p:** szyba przednia - 20 zł, szyba tylna - 20 zł. Wrocław, tel. 071/346-21-20, 0502/38-01-78

**FIAT 125p,** 1990 r.: skrzynia biegów (4), wahacz, zaciski ham., grill. Jelenia Góra, tel. 0506/77-96-51

**FIAT 125p,** 126p, 128, RITMO, CROMA: lusterka i elementy oświetlenia. Legnica, tel. 076/857-02-43, 0606/63-89-58

**FIAT 126p:** silnik - 250 zł, skrzynia biegów - 120 zł, alternator - 110 zł, licznik duży, szyby - 10-40 zł, belka, maska, klapa. Brzeg, tel. 0692/22-04-02

**FIAT 126p:** skrzynia biegów - 110 zł, alternator - 100 zł, zderzak tylny - 30 zł, gaźnik - 20 zł, licznik szeroki - 35 zł, resor - 30 zł, szyba tylna podgrzewana - 50 zł, szyba przednia i tylne, boczne, uchylane i nie - 80 zł, wentylator na przednią szybę - 40 zł i inne. Buków, gm. Żarów, tel. 074/850-72-04

**FIAT 126p,** 650 ccm: silnik, skrzynia biegów, rozrusznik, prądnicą, kpl. dokumentacja, - 200 zł. Głogów, tel. 0696/43-69-47

**FIAT 126p:** nadwozie uzbrojone w instalację, całkowicie sprawne, stan b. dobry, - 800 zł. Kamieniec Żąbkowski, tel. 074/816-09-82

**FIAT 126p:** resory - 45 zł/szt., belka tylnego zawieszenia - 25 zł, tłumik wydechowy - 15

zł. Kłodzko, tel. 074/867-88-93 po godz. 7-9 i 18-23

**FIAT 126p:** silnik, - 150 zł. Kłodzko, tel. 074/868-95-34, 0695/51-98-68

**FIAT 126p:** różne części z demontażu. Kłodzko, tel. 074/867-21-48

**FIAT 126p:** silnik, - 150 zł. Kłodzko, tel. 074/868-95-34, 0695/51-98-68

**FIAT 126p:** różne części z demontażu. Kłodzko, tel. 074/867-21-48

**FIAT 126p:** silnik, - 150 zł. Kłodzko, tel. 074/868-95-34, 0695/51-98-68

**FIAT 126p:** różne części z demontażu. Kłodzko, tel. 074/867-21-48

**FIAT 126p:** silnik, - 150 zł. Kłodzko, tel. 074/868-95-34, 0695/51-98-68

**FIAT 126p:** różne części. Sobótka, tel. 0696/08-71-46

**FIAT 126p:** rozrusznik, alternator, - 110 zł. Środa Śląska, tel. 0604/46-55-71

**FIAT 126p:** skrzynia biegów kompletna, sprawna - 100 zł. Wrocław, tel. 0505/31-67-38

**FIAT 126p:** przekł. kierownicza, silnik, po remoncie, wiązka inst. elektr., deska rozd., skrzynia biegów i inne. Wrocław, tel. 0696/37-09-44

**FIAT 126p:** alternator, - 70 zł. Wrocław, tel. 071/354-46-82

**FIAT 126p:** lampy tylna nowego i starego typu. Wrocław, tel. 0697/22-43-39

**FIAT 126p:** zwrotnica lewa, piasty kół, przegub, przewody zapłonowe, pompa ham. i inne. Wrocław, tel. 071/372-22-86

**FIAT 126p:** rozrusznik - 80 zł, akumulator 36 Ah - 30 zł. Wrocław, tel. 0692/35-09-36

**FIAT 126p:** zwrotnice regenerowane, skrzynia biegów lub zamienną. Wrocław, tel. 071/374-40-04

**FIAT 126p:** pasy przednie i tylne, listwy drzwiowe, aparat zapł., halogeny. Wrocław, tel. 0603/40-12-22

**FIAT 126p:** szyba przednia i tylna - 30 zł/szt., błotnik prawy starego typu - 20 zł, hak holowniczy, stan dobry - 40 zł. Wrocław, tel. 071/342-83-26 po godz. 18, 0501/01-80-82

**FIAT 126p:** atrapa, osłony lamp, pasy, lampy, szyby, licznik, nagrzewnica, pompa oleju, hamulcowa, piasty, zaciski. Wrocław, tel. 071/354-21-43

**FIAT 126p:** skrzynia biegów, alternator, fotele nowe, zderzaki, lampy, lotka, części blacharskie i inne. Wrocław, tel. 0697/17-13-16

**FIAT 126p:** fotel przedni lewy - 35 zł, kanapa tylna - 15 zł, zderzak PCV - 30 zł/szt., belka tylna - 20 zł, felgi starego typu - 10 zł/szt., tylna szyba ogrz. - 20 zł, klapa silnika - 35 zł. Wrocław, tel. 071/791-71-99, 0691/64-66-78

**FIAT 126p:** licznik (el) - 50 zł, szyby, belka, lampy, zderzak tylny, inne. Wrocław, tel. 071/346-21-20, 0502/38-01-78

**FIAT 126p:** szyby, belka zawieszenia, lampy, lusterka, sprzęgło, bębny, siedzenia, sprężyny, dmuchawa, pompa hamulcowa, wycieraczki, silnik, skrzynia biegów, linki. Zielona Góra, tel. 068/320-18-60

**FIAT 126p,** 1987 r.: drzwi, szyby, belka tylna + zderzak, klapa tylna, fotele, bębny hamulcowe, rozrusznik, linki i inne. Bolesławiec, tel. 0502/67-72-58

**FIAT 126p BIS,** 1989 r., 98 tys. km, 700 ccm, benzyna: różne części. Kostrzyca, pow. jeleńiogórski, tel. 075/718-32-13, 0605/23-78-60

**FIAT 126p,** 1989 r.: aparat zapł. - 30 zł, pasy kpl. - 40 zł, przełączniki - 20 zł, półka szeroka, licznik - 30 zł, reflektory - 10 zł, lampy tylne - 10 zł. Wrocław, tel. 0603/40-12-22

**FIAT 126p,** 125p, POLONEZ CARO: rozruszniki po regeneracji. Jedlina Zdrój, pow. wałbrzyski, tel. 0502/26-33-92

**FIAT 131 MIRAFIORI:** różne części z demontażu. Bogatynia, tel. 075/773-83-08, 0609/33-04-01

**FIAT BRAVA,** 1996 r.: pasy bezpieczeństwa tylna - 120 zł, uchwyty na ręce - 15 zł/szt., popielniczka - 60 zł. Wrocław, tel. 071/337-19-17, 0693/33-07-04

**FIAT BRAVA,** 1997 r.: skrzynia biegów, stan dobry, - 8.000 zł. Kłodzko, tel. 0600/37-88-64

**FIAT BRAVA,** 1997 r., 1600 ccm, 16V: wahacz prawy - 100 zł, tarcze hamulcowe - 50 zł, kloctki/zmaczac - 50 zł, lapy silnika - 50 zł, piasta prawa - 100 zł, półos prawa - 100 zł, przegub - 50 zł. Chojnów, tel. 076/818-79-01, 0602/89-20-52

**FIAT BRAVA, BRAVO, COUPE, CROMA, DUCATO, MAREA, PUNTO, REGATA, SCUDO, TEMPRA, TIPO, UNO, TD, TDI:** turbosprężarki - od 700 zł/szt. Wrocław, tel. 0606/96-39-16

**FIAT BRAVO,** 1997 r., 80 tys. km 1.400 i 1.600 ccm: silniki. Pakostaw, tel. 065/547-85-52

**FIAT BRAVO, BRAVA:** maska przednia. Kłodzko, tel. 0606/46-16-93

**NAPRAWY AUTOMATYCZNYCH I MANUALNYCH SKRZYŃ BIEGÓW**  
• skrzynie biegów nowe i używane z gwarancją  
• skrzynie biegów na wymiar w ciągu jednego dnia  
• części do skrzyń automatycznych i manualnych  
• komplety naprawcze  
• komputery do automatów  
Wrocław, ul. Rakowa 58  
tel. 071/325-44-16, 0-601-518-007

**FIAT BRAVO, BRAVA,** 1900 ccm, JTD: pasek rozrządu, 2 koła zębate, nowe, w opakowaniach. Legnica, tel. 0694/14-55-24

**FIAT CINQUECENTO,** 700 ccm: blok silnika, wał, sprzęgło, głowica, wałek rozrządu, misa olejowa. Bielawa, tel. 0609/83-05-75

**FIAT CINQUECENTO,** 900 ccm: skrzynia biegów, silnik, wahacz, os tylna. Bytom Odrzański, tel. 068/388-32-45

**FIAT CINQUECENTO:** zderzak przedni. Kłodzko, tel. 0606/46-16-93

**FIAT CINQUECENTO:** wahacz, przeguby, silniczek tylnej wycieraczki, przekł. kierownicza. Strzelin, tel. 0501/04-50-37

**FIAT CINQUECENTO,** 900 ccm: drzwi, klapy, szyby, lampy, wyposażenie wnętrza, licznik, zawieszania, belka tylna i inne części. Wrocław, tel. 0696/37-39-09

**FIAT CINQUECENTO,** 900 ccm: wał korbowy. Wrocław, tel. 0694/74-59-61

**FIAT CINQUECENTO,** 0,7, 0,9: skrzynia biegów. Wrocław, tel. 0607/60-12-74

**FIAT CINQUECENTO:** fotel pasażera - 50 zł, krata do wana z podłogą bagażnika - 50 zł. Wrocław, tel. 071/330-70-56, 0603/89-40-12

**FIAT CINQUECENTO,** 1991/92 r., 700 ccm, benzyna: różne części mechaniczne i blacharskie, z demontażu, możliwość wysyłki. Wrocław, tel. 0694/27-80-88

**FIAT CINQUECENTO,** 1994 r., 700 ccm: elementy blacharki, zawieszania, silnik na części, drzwi, maska silnika, błotniki. Złotoryja, tel. 0503/09-20-40

**FIAT CINQUECENTO,** 1996 r., 900 ccm: silnik, klapa tylna, półosie, chłodnica, zderzak tylny, inne. Żary, tel. 0691/80-60-49

**FIAT CINQUECENTO,** 1997 r., 700 ccm: skrzynia biegów - 260 zł. Wrocław, tel. 0504/60-11-33

**FIAT CROMA,** 2500 ccm, turbo D: silnik ze skrzynią biegów i osprzętem, - 1.800 zł. Wołów, tel. 071/389-37-32

**SZLIFIERNIA NAPRAWY GŁÓWNE SILNIKÓW**  
● CIĘŻAROWE  
● DOSTAWCZE  
● OSOBOWE  
FABISIAK - FRELIX, 58-330 JEDLINA ZDRÓJ  
ul. Świdnicka 1, tel. 074/845-55-80

**FIAT CROMA,** 1988 r., 2500 ccm, turbo D: benzyna: różne części z demontażu. Gozdnicza, pow. żagański, tel. 0501/31-93-90

**FIAT CROMA,** 1991 r., 2000 ccm: komputer, alternator. Wrocław, tel. 0601/70-17-36

**FIAT DOBLO:** wózek, wahacz, półosie, listwa kierownicza, amortyzatory, zwrotnice., tel. 071/398-33-51

**FIAT DUCATO,** 2500 ccm, diesel: pompa wtryskowa, blok, tłoki, alternator. Kłodzko, tel. 0507/56-81-21

**FIAT DUCATO,** 130 tys. km, 1900 ccm, turbo D: silnik, - 2.000 zł. Lubin, tel. 0608/49-10-23

**FIAT DUCATO,** 2000 ccm, benzyna: części silnika. Lubsko, tel. 0601/43-48-52

**FIAT DUCATO,** 2500 ccm, diesel: silnik, skrzynia biegów, rozrusznik. Wrocław, tel. 0601/72-56-81

**FIAT DUCATO,** 2,8 TDI, 2,5 D: skrzynia biegów, na gwarancji. Wrocław, tel. 0607/60-12-74

**FIAT DUCATO,** 2500 ccm, turbo D: głowica, gwarancja, - 420 zł. Zielona Góra, tel. 0604/93-68-09

**FIAT DUCATO,** 1984 r., 2400 ccm, diesel: pompa wtryskowa, serwa, zawieszanie przednie, piasty, amortyzatory, cylindery i inne. Strzegom, pow. świdnicki, tel. 0605/57-58-84

**FIAT DUCATO,** 1987 r., 2500 ccm, diesel: pompa wtryskowa. Tuplice, tel. 0606/72-80-14 wczorczem

**FIAT DUCATO,** 1991 r., 2500 ccm, diesel: różne części z demontażu. Wałbrzych, tel. 074/847-13-76, 0601/64-18-98

**FIAT DUCATO,** 1994/03 r.: silnik (1900 diesel, 2500 diesel), zawieszania, drzwi, lampy, elementy karoserii, fotele, nagrzewnica i inne. Wrocław, tel. 0601/72-56-81

**FIAT DUCATO,** 1995/01 r.: lusterka boczne, lampy tylna, zderzak przedni. Wrocław, tel. 0601/39-33-02

**FIAT DUCATO,** 1996 r.: licznik z obrotomierzem, niebieskie zegary, przełącznik kierunkowskazów, oryginalne obicie blaszaka w kolorze czarnym, z zapinkami. Głogów, tel. 0506/10-74-03

**FIAT DUCATO,** 1999 r.: wózki, wahacz, zwrotnice, półosie, kolumna McPhersona, listwy kierownicze, skrzynia biegów, os kpl., lusterka kpl., pas przedni, błotniki, lampy., tel. 0601/77-27-92

**FIAT DUCATO, SCUDO,** 1991/03 r.: lusterka boczne, kompletne, czarne, lewe i prawe, regulowane ręcznie lub elektrycznie. Wrocław, tel. 0601/39-33-02

**FIAT MAREA:** maska. Kłodzko, tel. 0606/46-16-93

**FIAT MAREA,** 1997 r.: maska, światła tylne, drzwi, szyby, klamki, poduszka pow., części mechaniczne, zbiornik paliwa, kłapa bagażnika i inne, - 300 zł. Jelenia Góra, tel. 0501/08-09-50

**FIAT MULTIPLA:** zderzak przedni. Wrocław, tel. 0601/95-16-78

**FIAT PALIO WEEKEND:** chłodnica nagrzewnicy, silnik, tłumik środkowy, katalizator, kasetka zmiany biegów, zegary, słupki prawy środkowy, alternator, rozrusznik, kolumna kierownicza. Wrocław, tel. 0608/31-15-93

**FIAT PALIO,** 1998 r., 1600 ccm: pompy, rozrusznik, pompa wodna, pompa wspomagania kier., cewka. Wrocław, tel. 071/348-34-78

**FIAT PALIO WEEKEND,** 2000 r., 1, 2, 1, 4: skrzynia biegów. Wrocław, tel. 0607/60-12-74

**FIAT PALIO, SIENA,** 1600 ccm: skrzynia biegów, zwrotnice, półosie, wahacz, wózek, listwa kierownicza, kolumna McPhersona, stabilizator, drzwi kpl., poduszka pow. + sensor. Smardzów k. Oleśnicy, tel. 071/398-33-51

**FIAT PANDA, TEMPRA, UNO:** kierunkowskaz lewy, lampy tylne, lusterko lewe, przewody zapłonowe. Wrocław, tel. 071/372-22-86

**FIAT PUNTO I:** zderzaki kpl. czarne - 130 zł, zderzaki przednie - 80 zł, tylne - 70 zł. Wrocław, tel. 0602/34-92-47

**FIAT PUNTO II:** maska, zderzak, lampy, lusterka i inne. Wrocław, tel. 0601/72-56-81

**FIAT PUNTO,** 1995/97 r.: tylna klapa, lampy, zderzaki. Kłodzko, tel. 0606/46-16-93

**FIAT PUNTO,** 1996 r., 1100 ccm, benzyna: różne części. Oleśnica, tel. 071/793-35-09, 0601/41-23-29

**FIAT PUNTO,** 1997 r.: różne części. Wilkowiec, tel. 065/534-13-39

**FIAT PUNTO,** 1998 r., 1100 ccm: drzwi przednie lewe, uszkodzone, z szybą zarysowaną, częściowo uzbrojone. Wrocław, tel. 071/353-43-22, 0606/32-34-46

**FIAT PUNTO II,** 2000 r.: deska rozd., wzmocnienie czołowe, opona klapy tylnej. Wrocław, tel. 0696/50-02-86

**FIAT PUNTO II,** 2002 r.: poduszka pow. pasażera - 500 zł oraz kurtyny pow. Strzelin, tel. 0609/26-33-99

**FIAT PUNTO, BRAVA,** 1200 ccm, 1400 ccm: skrzynia biegów. Wrocław, tel. 0607/60-12-74

**FIAT PUNTO, UNO:** reflektory, maski, drzwi, zderzaki, chłodnice, zawieszania, głowice i inne. Warszawa, tel. 0600/77-67-79

**FIAT REGATA,** 1987 r., 1900 ccm, diesel: części silnika, zawieszanie, drzwi tylne lewe. Wałbrzych, tel. 074/847-87-99, 0603/93-52-50

**FIAT RITMO,** 1700 ccm, diesel: sprzęgło, stabilizator, wahacz, drzwi, poduszka pod silnik i inne części. Stoszowice, tel. 074/818-11-39



**FORD ESCORT, 1997 r.:** różne części. Łądek Zdrój, tel. 074/868-95-34, 0695/51-98-68

**FORD ESCORT, 1998 r.:** drzwi prawe, do modelu 2-drzwiowego, kompletne, - 80 zł. Kłodzko, tel. 074/868-95-34, 0695/51-98-68

**FORD ESCORT, 1988 r.:** silnik, skrzynia biegów, nadwozie na części, tapicerka, felgi, szyby, konsola, zawieszanie, głowica, pompy wtryskowe, do poj. 1.4 E, 1.8 D. Lubań, tel. 075/724-13-04, 0507/14-53-91

**FORD ESCORT, 1988/90 r.,** 1400 ccm: silnik, skrzynia biegów, kierownica, drzwi, klapa z szybą fotele, felgi stalowe, rozrusznik, alternator, elementy plastikowe. Żarów, tel. 0606/59-16-30

**FORD ESCORT KOMBI, 1990 r.:** wszystkie części, silnik, skrzynia biegów. Głogów, tel. 0603/26-24-95

**FORD ESCORT, 1990 r.** wersja amerykańska: różne części z demontażu. Iława, tel. 068/360-02-68

**FORD ESCORT, 1990 r.,** 1600 ccm, diesel: silnik. Jelenia Góra, tel. 0602/32-69-36

**FORD ESCORT, 1990 r.,** 1800 ccm, diesel: silnik, skrzynia biegów (5), elementy blacharki, zawieszanie przednie, zawieszanie tylne, nadwozie, maska silnika, dach, felgi aluminiowe, tapicerka i inne. Złotoryja, tel. 076/878-29-13, 0605/38-07-75

**FORD ESCORT, 1990 r.,** 1800 ccm, diesel: silnik kpl., ocłony - 1.450 zł, maska - 100 zł, drzwi tylne - 80 zł, fotele - 80 zł. Złotoryja, tel. 0603/22-91-99

**FORD ESCORT, 1991 r.,** 1600 ccm: hak holowniczy (oryginalny), skrzynia biegów, alternator, rozrusznik, drzwi lewe, kompletne do wersji 5-drzwiowej, błotniki lewe, klapa tylna, zderzaki, lampy tylne, zawieszanie przednie i tylne, chłodnica z wentylatorami i inne. Kępno, tel. 062/781-90-42, 0609/76-26-48

**FORD ESCORT, 1991 r.:** kierownica sportowa, nagrzewnica. Wrocław, tel. 0691/35-23-33

**FORD ESCORT, 1991 r.,** 60 tys. km, 1400 ccm, wtrysk: silnik, stan idealny, - 850 zł. Syców, tel. 0606/73-67-41

**FORD ESCORT, 1991 r.,** 1400 ccm, benzyna: różne części. Świebodzice, tel. 0604/91-90-37

**FORD ESCORT, 1991 r.:** błotniki, ćwiartki nadwozia, dachy, drzwi, konsole, zegary, klapa tylna, zderzak tylny. Złotoryja, tel. 0603/22-91-99

**FORD ESCORT, 1991 r.,** 1800 ccm, 1400 ccm, diesel: silnik, skrzynia biegów, rozrusznik, alternator, drzwi, felgi z oponami, fotele, kierownica, zderzak tylny, lampy tylne, klapa bagażnika, zawieszanie, tapicerka, części tylnej nadwozia. Żarów, tel. 0606/59-16-30

**FORD ESCORT, 1991 r.,** 1300 ccm, 1400 ccm, 1800 ccm diesel: silniki, skrzynia biegów, zawieszanie, fotele, drzwi, ćwiartki nadwozia, dach, klapy tylna, inne. Żary, tel. 068/470-93-93

**FORD ESCORT, 1991/92 r.:** różne części, silnik 1.4, mały przebieg, elementy przodu. Wałbrzych, tel. 0506/82-27-87

**FORD ESCORT, 1991/94 r.:** zderzaki. Kłodzko, tel. 0606/46-16-93

**FORD ESCORT, 1991/96 r.,** 1800 ccm, turbo D, diesel: silnik, w całości lub na części, skrzynia biegów, obblachowanie, oświetlenie, zderzaki i inne z demontażu. Legnica, tel. 0507/57-77-88

**FORD ESCORT, 1991/97 r.:** błotniki, zderzak tylny, drzwi przednie lewe. Wrocław, tel. 071/354-21-43

**FORD ESCORT, 1991/98 r.,** 1400 ccm, 1600, 1700: chłodnica, obudowa chłodnicy + wentylator, pompa paliwa, wspomaganie kier. Złotoryja, tel. 076/878-40-75, 0604/38-13-40

**FORD ESCORT KOMBI, 1992 r.,** 1400 ccm, benzyna: silnik, skrzynia biegów, ćwiartka, drzwi, błotniki, zawieszanie, elementy wnętrza, maska silnika od nowszego modelu. Bolesławiec, tel. 0601/44-77-45

**FORD ESCORT, 1992 r.:** wszystkie części oraz silnik i skrzynia biegów, ocłony. Głogów, tel. 0603/26-24-95

**FORD ESCORT, 1992 r.,** 1600 ccm: silnik. Gorzów Wlkp., tel. 095/735-76-64, 0507/17-98-32

**FORD ESCORT, 1992 r.,** 1600 ccm, EFI: komputer, tłoki z korbowodami, kolektory, serwo ham. z pompą, filtr pow., sprzęgło, zamki, alternator, zaciski ham., zderzak tylny. Kłodzko, tel. 0601/62-91-17

**FORD ESCORT, 1992 r.,** 140 tys. km, 1800 ccm, diesel: silnik - 1.500 zł. Lubin, tel. 0602/27-30-51

**FORD ESCORT, 1992 r.** 2-drzwiowy: klapy, lampy, drzwi prawe, zderzak tylny. Trzebnica, tel. 071/312-76-95

**FORD ESCORT, 1992 r.,** 1600 ccm: różne części. Trzebnica, tel. 071/387-49-37, 0606/28-75-78

**FORD ESCORT KOMBI, 1993 r.,** 1800 ccm, diesel: karoseria (z szyberdachem i railingami) lub dwie ćwiartki tylne. Polkowice, tel. 076/846-22-08, 0601/66-52-27

**FORD ESCORT, 1993 r.:** maska, lampy, przepływomierz. Sobótka, tel. 0696/08-71-46

**FORD ESCORT, 1993 r.,** 1800 ccm, 16V, benzyna: silnik, drzwi, chłodnica, zawieszanie przednie, zawieszanie tylne, półosi, belka silnika, alternator, rozrusznik, reflektory, stacyjka z kluczyczkami, nadwozie, skrzynia biegów (5), maska silnika, błotniki. Złotoryja, tel. 076/878-52-44, 0503/62-58-85

**FORD ESCORT, 1994 r.,** 1300 ccm, wtrysk: tłoki z korbowodami, pasy bezpieczeństwa, zderzak tylny, felgi stalowe 13", 2 szt. Kłodzko, tel. 0601/62-91-17

**FORD ESCORT CABRIO, 1994 r.,** 1800 ccm, 16V: skrzynia biegów (5), zderzak przedni z halogenami, zawieszanie przednie, półosi. Opole, tel. 0601/43-44-74

# GŁOWICE SAMOCHODOWE

## spawanie - regeneracja - wymiana i sprzedaż spawanie aluminium i żeliwa

odbiór i dostawa przez firmę spedycyjną



Wrocław, ul. Pińska 3, czynne: pon.-pt. 7-18, sob. 9-13  
tel. 071/373-72-41, 354-56-60, tel./fax 071/354-55-95  
Giełda Lubin, stanow. 7, tel. 0-603 668 052

# ZAWORY SILNIKOWE

**FORD ESCORT, 1990 r.,** 1400 ccm: zderzak tylny, niebieski metalik, - 100 zł. Wrocław, tel. 071/347-92-88, 0609/99-57-97

**FORD ESCORT, 1998 r.:** maska, zderzaki, błotniki, reflektory, chłodnice i inne., tel. 0691/52-89-19

**FORD FIESTA, 70 tys. km, 1100 ccm:** silnik po remoncie, skrzynia biegów, - 1.000 zł. Kunowo, pow. gostyński, tel. 065/571-81-72

**FORD FIESTA, 1800 ccm, diesel:** skrzynia biegów (5) - 350 zł, drzwi - 150 zł/szt. Lubin, tel. 0602/27-30-51

**FORD FIESTA, 1100 ccm:** silnik na części. Wałbrzych, tel. 0506/82-27-87

**FORD FIESTA:** silniki 1.100, 1.300, 1.600 D, 1.800 D i inne części. Wilkowice, tel. 065/534-11-53

**FORD FIESTA, 1980 r.:** drzwi, szyby, zawieszanie, inne części. Kłodzko, tel. 0603/86-72-00

**FORD FIESTA, 1980/86 r.,** 1100 ccm: wszystkie części. Jelenia Góra, tel. 0693/75-94-77

**FORD FIESTA, 1981 r.,** 900 ccm: silnik, - 200 zł. Szczytyna, tel. 074/868-45-51

**FORD FIESTA, 1982 r.,** 1000 ccm: silnik, stan b. dobry, zawieszanie, inne. Nowa Sól, tel. 0506/58-45-57

**FORD FIESTA, 1984/88 r.:** drzwi. Kłodzko, tel. 0606/46-16-93

**FORD FIESTA, 1985/93 r.** 1.100, 1.600 i 1.800 ccm: silnik, skrzynia biegów, rozrusznik, alternator, lampy, drzwi, szyby, maski, zawieszanie i inne. Wałbrzych, tel. 074/846-49-58

**FORD FIESTA, 1987 r.,** 1600 ccm, diesel: silnik w całości lub na części, skrzynia biegów, zawieszanie, drzwi, błotniki, maska przednia, tapicerka, felgi aluminiowe, felgi stalowe, chłodnica, zderzaki, lampy i inne. Złotoryja, tel. 076/878-29-13, 0605/38-07-75

**FORD FIESTA, 1989 r.:** szyba przednia - 70 zł., tel. 0609/88-59-91

**FORD FIESTA, 1989 r.,** 1100 ccm, benzyna: skrzynia biegów - 400 zł. Malczyce, tel. 071/317-97-81

**FORD FIESTA, 1989/95 r.:** różne części z demontażu. Kłodzko, tel. 0606/46-16-93

**FORD FIESTA, 1989/95 r.:** różne części. Krzełków, gm. Ziębice, tel. 074/819-24-23, 0600/78-76-29

**FORD FIESTA, 1990 r.,** 90 tys. km, 1100 ccm, benzyna 3-drzwiowy: szyby, alternator, gaźnik, rozrusznik, nagrzewnica, komputer, zawieszanie przednie, ćwiartki nadwozia, konsola, pasy, elementy plastikowe, wentylator chłodnicy, pompa hamulcowa, felgi stalowe. Legnica, tel. 0607/18-10-88

**FORD FIESTA, 1991 r.:** silnik 1100 ccm, drzwi, maski, lampy, półosi, fotele, lusterka, tapicerki, katalizator, zawieszanie całe, kpl. szyb. Lubań, tel. 0501/46-64-60

**FORD FIESTA, 1992 r.:** lampy tylne, drzwi prawe. Sobótka, tel. 0698/08-71-45

**FORD FIESTA, 1992 r.,** 1100 ccm, benzyna: silnik, drzwi, klapy tylna, maska silnika, koła, reflektory, chłodnica, zawieszanie przednie, zawieszanie tylne, półosi, szyby, deska rozd., nagrzewnica, stacyjka z kluczyczkami i inne. Złotoryja, tel. 076/878-52-44, 0503/62-58-85

**FORD FIESTA, 1992 r.,** 1100 ccm, 1300 ccm: silnik, skrzynia biegów, elementy mechaniczne, drzwi, ćwiartki nadwozia, dach, klapy tylna, fotele, inne. Żary, tel. 0691/80-60-49

**FORD FIESTA, 1995 r.:** lampa tylna lewa, - 30 zł. Wałbrzych, tel. 074/665-04-45, 0601/44-14-88

**FORD FIESTA, 1998 r.,** 1300 ccm: półos, przegub, - 100 zł. Szczytyna, tel. 074/868-45-51

**FORD FIESTA, 1999 r.,** 1300 ccm, Endura: tłoki z korbowodami, sprzęgło, poduszki silnika, chłodnica, zwrotnica lewa, zaciski ham., piasty, zbiornik paliwa, zamki, przelączniki, błotnik lewy tylny. Kłodzko, tel. 0601/62-91-17

**FORD FIESTA, 1999 r.:** reflektory po tuningu, okragle, lakierowana obudowa - 400 zł/kpl. Pszenno k. Świdnicy, tel. 0604/59-01-48

**FORD FIESTA, SIERRA:** reflektor prawy, lampa lewa, lusterko lewe, listwa zderzaka, przewody zapłonowe. Wrocław, tel. 071/372-22-86

**FORD FOCUS:** różne części. Kłodzko, tel. 0501/39-79-48

**FORD FOCUS:** zderzak tylny. Kłodzko, tel. 0606/46-16-93

**FORD FOCUS:** maska silnika. Wałbrzych, tel. 0506/82-27-87

**FORD FOCUS:** lusterka, grill. Wrocław, tel. 0607/13-89-66

**FORD FOCUS KOMBI, 2000 r.:** klapy tylna, Kamienica, tel. 0600/48-31-54

**FORD FOCUS, 2000 r.:** skrzynia biegów, linki zmiany biegów, pompa sprzęgła, rozrusznik. Kłodzko, tel. 0507/56-81-21

**FORD FOCUS, 2000 r.:** reflektory przednie. Kłodzko, tel. 0604/47-58-34

**FORD FOCUS, FIESTA, GALAXY, ESCORT, 1993/03 r.:** lusterka boczne, ręcznie i el. regulowane, możliwość wysyłki. Wrocław, tel. 0601/39-33-02

**FORD GALAXY, 1996/00 r.:** zderzak przedni, tylny, szyba boczna. Kłodzko, tel. 0606/46-16-93

**FORD GALAXY, 1998 r.:** maska silnika, intercooler. Wałbrzych, tel. 0506/82-27-87

**FORD GALAXY, 2000 r.:** drzwi tylne prawe. Wrocław, tel. 0607/23-44-71

**FORD GALAXY, 2000/02 r.:** zderzak tylny. Kłodzko, tel. 0606/46-16-93

**FORD GRANADA:** różne części z demontażu. Legnica, tel. 0501/42-59-44

**BODA**

## AUTOCZĘŚCI

**UŻYWANE  
ORAZ NOWE**

*specjalność*  
produkty

*naprawy:*  
**BLACHARSTWO,  
MECHANIKA, ELEKTRYKA**

**RADWANICE**  
UL. WROCŁAWSKA 117A  
TEL. 071/311-73-43, FAX 311-73-39  
TEL. KOM. 0-601 72 57 00

**FORD GRANADA:** alternator, klapy bagażnika, atrapa, serwo, - 210 zł. Wrocław, tel. 0604/46-55-71

**FORD GRANADA:** zawieszanie, szyby, lampy, koła i inne. Wrocław, tel. 0505/30-07-11

**FORD MAVERICK, 1995/97 r.:** błotnik prawy przedni, zderzak przedni. Jelenia Góra, tel. 0693/75-94-77

**FORD MONDEO** nieuszkodzony: drzwi przednie lewe - 250 zł., tel. 0601/72-12-65

**FORD MONDEO, 1800 ccm, TD:** tłoki z korbowodami, kpl., - 500 zł. Leszno, tel. 0508/37-47-05

**FORD MONDEO:** drzwi, zderzaki, błotniki przednie prawe i lewe. Wałbrzych, tel. 0506/82-27-87

**FORD MONDEO KOMBI, 1993 r.:** zawieszanie, błotniki, zderzaki, drzwi. Kłodzko, tel. 0506/96-69-50

**FORD MONDEO, 1993/96 r.:** zderzak przedni i tylny. Kłodzko, tel. 0606/46-16-93

**FORD MONDEO, 1994/97 r.:** pas przedni - 150 zł, drzwi prawe tylne - 180 zł. Oleśnica, tel. 0607/70-00-96

**FORD MONDEO, 1996/00 r.,** 2.5 V6, 1.8 TD: skrzynia biegów. Wrocław, tel. 0607/60-12-74

**FORD MONDEO, 1997 r.:** klapy z szybą, wózki, wahacze, zwrotnice, półosi, kolumna McPhersona, listwy kierownicze, stabilizatory, skrzynia biegów, drzwi kpl., tel. 0601/77-27-92

**FORD MONDEO, 1997/98 r.:** reflektory - 200 zł/szt. Wrocław, tel. 0601/67-06-04

**FORD MONDEO, 1998 r.,** 2500 ccm, V6: silnik, - 2.000 zł. Głogów, tel. 0508/14-28-27

**FORD MONDEO KOMBI, 1998 r.** granatowy: klapy tylna, - 100 zł. Wrocław, tel. 071/791-71-76, 0696/47-38-78

**FORD MONDEO, 1998 r.:** kolumna McPhersona, reflektory, zderzaki, maski. Wrocław, tel. 0601/72-56-81

**FORD MONDEO, 1998 r.:** zderzak przedni lewy, uszkodzony, kolor fioletoowy, silniczek wycieraczek do Kombi, 2-stopniowa regulacja, oryginalny. Żórawina, tel. 071/311-45-87

**FORD MONDEO, 2002 r.,** 2000 ccm: głowica, docisk, pompa wtryskowa, wał, tłoki. Łądek Zdrój, tel. 0602/63-63-38

**FORD MONDEO, 2002 r.:** halogeny. Wrocław, tel. 0691/35-23-33

**FORD MONDEO, 2003 r.:** maska, zderzaki, błotniki, reflektory, chłodnice. Świdnica, tel. 074/857-83-58

**FORD MONDEO, 2003 r.:** maska, zderzak przedni, reflektory, błotniki przednie. Wrocław, tel. 0600/10-57-00

**FORD ORION, 1984/90 r.:** różne części z demontażu. Kłodzko, tel. 0606/46-16-93

**FORD ORION, 1988 r.,** 1400 ccm: różne części. Jelenia Góra, tel. 075/642-10-61 po godz. 18, 0695/20-39-74

**FORD ORION, 1991/94 r.:** zderzaki. Kłodzko, tel. 0606/46-16-93

**FORD PROBE, 1992 r.:** zawieszanie, silnik, skrzynia biegów. Syców, pow. oleśnicki, tel. 0603/86-83-58

**FORD PROBE, 1993/99 r.:** zderzak przedni. Kłodzko, tel. 0606/46-16-93

**FORD PROBE, 1995 r.,** 2000 ccm, DOHC: drzwi, ćwiartki, prog, szyby, elementy plastikowe. Legnica, tel. 0605/59-86-54

**FORD PUMA:** klapy z szybą kpl., 2 poduszki pow. + sensor, reflektory, lampy, drzwi., tel. 0601/77-27-92

**FORD PUMA:** dywaniki (komplet), - 50 zł. Nowa Ruda, tel. 074/872-58-14

**FORD SCORPIO, 2000 ccm:** wszystkie części. Bolesławiec, tel. 0693/47-67-56

**FORD SCORPIO, 2900 ccm:** rura wydechowa, el. lusterka (lewe i prawe), pompa paliwa, pompa wodna, rozrusznik, alternator, nagrzewnica. Jelenia Góra, tel. 075/762-15-48, 0602/27-32-67

**FORD SCORPIO:** automatyczna skrzynia biegów, - 600 zł. Zgorzelec, tel. 0600/01-89-25

**FORD SCORPIO, 2000 ccm,** 2900 ccm: skrzynie biegów (manualna i automatyczna), pozostałe części z demontażu. Zielona Góra, tel. 0609/78-55-42

**FORD SCORPIO, 1986 r.:** zawieszanie, most, chłodnica, maski, fotele, szyby, półosi, lampy, drzwi, cały na części. Lubań, tel. 0501/46-64-60

**FORD SCORPIO, 1986/94 r.:** różne części. Kłodzko, tel. 0606/46-16-93

**FORD SCORPIO, 1988 r.,** 2000 ccm, benzyna: klapy tylna, szyba, drzwi tylne. Paczków, tel. 077/431-71-74

**FORD SCORPIO, 1988 r.,** 2000 ccm, OHC: pompa ABS, belka pod silnik, rozrusznik, tylna błenda na klapy do modelu z 1991 r. Wrocław, tel. 0602/38-48-63

**FORD SCORPIO, 1989 r.,** 2900 ccm, wtrysk, V6: komputery, moduły, głowice, tłoki z korbowodami, wahacze, teleskopy, drzwi prawe, szyby, szyberdach, klapy bagażnika. Kłodzko, tel. 0601/62-91-17

**FORD SCORPIO, 1989 r.,** 2400 ccm: różne części. Szczytyna, tel. 074/868-45-51

**FORD SCORPIO, 1989 r.,** 2500 ccm, diesel: zawieszanie, ćwiartki nadwozia, dach, most, półosi, maska, klapy tylna, inne. Świebodzin, tel. 0602/60-12-54

**FORD SCORPIO, 1990 r.:** klapy tylna z szybą, kierownica, felgi stalowe z oponami zimowymi, halogeny, elementy plastikowe wnętrza, tapicerka, kolumny McPhersona i inne. Chojnów, tel. 076/818-79-01, 0602/89-20-52

**FORD SCORPIO, 1990 r.,** 2400 ccm, V6: silnik, drzwi, lampy, zawieszanie, klapy tylna, zderzaki, pompa wspomagania, komputer. Kępno, tel. 0606/94-99-32, 0602/29-08-97

**FORD SCORPIO, 1990 r.,** 2500 ccm, turbo D: silnik, skrzynia biegów, pompa wspomagania kier. Prudnik, tel. 077/439-56-61

**FORD SCORPIO, 1990 r.,** 2000 ccm: różne części. Siechnice, gm. Św. Katarzyna, tel. 0692/60-64-07

**FORD SCORPIO, 1990 r.:** bok prawy i lewy, drzwi, maska silnika, bagażnik i inne. Wałbrzych, tel. 0506/82-27-87

**FORD SCORPIO, 1990 r.,** 2000 ccm, benzyna: układ wydechowy, nieużywany. Wrocław, tel. 0691/35-23-33

**FORD SCORPIO, 1991 r.:** silnik (2.5 D, na części), rozrusznik, alternator, chłodnica, hak, reflektory przednie, lampy tylne, maska silnika, błotnik przedni prawy, drzwi kpl. i inne części z demontażu. Jelenia Góra, tel. 0605/10-76-71

**FORD SCORPIO KOMBI, 1993 r.,** 130 tys. km, 2000 ccm, DOHC: maska silnika, silnik, skrzynia biegów (5), drzwi, wahacz



**HONDA CIVIC**, 1998 r., 1400 ccm, 16V: skrzynia biegów (automatyczna, manualna). Wrocław, tel. 0607/60-12-74

**HONDA CONCERTO**, 1995 r., 1800 ccm, diesel: pompa ABS, - 450 zł. Wrocław, tel. 0601/70-17-36

**HONDA CRX**: części silnika, elementy zawieszania, inne. Grodzków, tel. 0604/70-91-59

**HONDA CRX**: maska, reflektory, zderzak. Wrocław, tel. 0601/95-16-78

**HONDA CRX**, 1987 r., 1600 ccm, 16V: silnik, skrzynia biegów, zawieszania, drzwi, lampy, inne. Zabkowice Śląskie, tel. 074/815-36-62

**HONDA CRX**, 1992 r., 1600 ccm, 16V: silnik, skrzynia biegów, zawieszanie sportowe, sportowy układ wydechowy, wnętrza, drzwi, szyberdach, podsufitka, licznik, rozrusznik, alternator. Kępno, tel. 0602/29-08-97, 0606/94-99-32

**HONDA CRX, CIVIC**, 1998 r., 20 tys. km, 1600 ccm, VTI: skrzynia biegów, sprzęgło, nagrzewnica, zegary. Głogów, tel. 0608/68-85-34

**HONDA PRELUDE**, 1986 r., 2000 ccm, DOHC: silnik kpl., ocłony, - 1.000 zł. Złotoryja, tel. 0603/22-91-99

**HONDA PRELUDE**, 1989 r., 2000 ccm, 12V: różne. Chojnów, pow. legnicki, tel. 0697/10-06-17

**HONDA PRELUDE**, 1991 r.: różne części. Trzebnica, tel. 071/387-08-10, 0693/39-63-63

**HYUNDAI ACCENT**, 1993/96 r.: lusterko prawe, ręcznie regulowane, czarne, możliwość wysyłki. Wrocław, tel. 0601/39-33-02

**HYUNDAI ACCENT, LANTRA, SANTAMO**: lusterka i elementy lusterek. Legnica, tel. 076/857-02-43, 0606/63-89-58

**HYUNDAI COUPE**: zderzaki, silnik, zawieszanie, klapa i inne. Wrocław, tel. 0601/95-16-78

**HYUNDAI H1 STAREX**, 2001 r.: listwa kierownicza, wózek, wahacz, zwrotnice, półosie, kolumna McPhersona, stabilizator, drzwi kpl., lusterka, klapa z szybą kpl. Smardzów k. Oleśnicy, tel. 071/398-33-51

**HYUNDAI H100**: linka prędkościomierza, mechanizm wycieraczek, silnik, przełączniki wycieraczek i świateł, opony (6 szt.), felga, szyba lewa przednia, - 380 zł, tel. 0604/93-49-49

**HYUNDAI LANTRA**, 1600 ccm, 2000, 16V: silnik kpl., skrzynia biegów. Wrocław, tel. 0601/72-56-81

**HYUNDAI LANTRA**, 1500 ccm, benzyna: skrzynia biegów. Wrocław, tel. 0607/60-12-74

**HYUNDAI PONY**, 1400 ccm, 1500: silnik kpl., skrzynia biegów. Wrocław, tel. 0601/72-56-81

**HYUNDAI PONY**, 1991 r., 1500 ccm: wal korbowy z panewkami. Zielona Góra, tel. 0604/93-68-09

**HYUNDAI PONY**, 1992 r., 1500 ccm, benzyna: lampa, maska tylna, półosł długi. Wrocław, tel. 0601/70-17-36

**HYUNDAI PONY**, 1994 r.: błotnik prawy, nowy, - 100 zł. Wrocław, tel. 071/353-57-44

**HYUNDAI S-COUPÉ**: atrapa przednia, lampy, klapa, silnik (2000). Wrocław, tel. 0601/72-56-81

**HYUNDAI SONATA III**, 1994/99 r., 57 tys. km, 2000 ccm, benzyna, 16V: wszystkie części blacharskie i mechaniczne, skrzynia automatyczna, silnik, kpl. dokumentacja, kpl. tapicerka. Wrocław, tel. 0506/93-26-45

**IFA W50**: most tylny z resorami, zbiornik paliwa, chłodnica. Bielany Wrocławskie, tel. 0693/03-29-97

**IFA**: wszystkie części do urządzeń dźwiękowych. Jelenia Góra, tel. 0693/75-94-77

**ISUZU MIDI**: zawieszanie, przekł. kierownicza, drzwi - 350 zł. Słeszew, tel. 0503/93-23-23

**ISUZU MIDI**: elementy blacharskie, skrzynia biegów, drzwi, siedzenia, dach, most tylny, ukł. wydechowy, lampy. Wrocław, tel. 0601/72-56-81

**ISUZU MIDI**, 1991 r., 2000 ccm: most tylny, elementy zawieszania, silnik, zderzak przedni, drzwi, wiązka inst. elektr., alternator, zbiornik paliwa i inne. Nowa Sól, tel. 068/387-31-67

**ISUZU MIDI, TROOPER**: turbosprężarki - od 1.000 zł/szt. Wrocław, tel. 0606/96-39-16

**ISUZU TROOPER**: różne części mechaniczne i blacharskie. Gostyń, tel. 0501/24-22-68

**ISUZU TROOPER**: nadwozie krótkie z otw. dachem do poprawek blacharskich, - 550 zł. Wrocław, tel. 0504/04-33-11

**IVECO**: reflektor lewy, - 250 zł. Wrocław, tel. 0606/67-47-21

**IVECO**, 2500 ccm, turbo D: głowica, gwarancja, - 420 zł. Zielona Góra, tel. 0604/93-68-09

**IVECO EURO CARGO**, 1994 r.: różne części używane. Kobierzyce, tel. 0602/15-34-91

**IVECO 19.360**: sprzężarka pow., wieszak, koła, spoiler na dach. Wrocław, tel. 0505/09-41-80

**IVECO 190-36 TURBO STAR**, 360 KM: silnik, stan b. dobry, - 4.000 zł. Chojnów, tel. 076/818-17-34, 0506/60-31-36

**IVECO 35-10, 35-12, 37-10, 42-10, 42-12, 45-10, 1988/98 r.**: kpl. lusterka boczne z ręczną regul., możliwość wysyłki. Wrocław, tel. 0601/39-33-02

**IVECO 35-10, 35-12, 39-10, 39-12, 42-10, 42-12, 45-10**, Turbodiesel, rok prod. 1992-98: lusterko prawe, czarne, regulowane ręcznie, możliwość wysyłki. Wrocław, tel. 0601/39-33-02

**IVECO 35-8, 1988 r.**: drzwi kompletne, - 450 zł. Sulechów, pow. zielonogórski, tel. 0609/68-27-09

**IVECO 35-8, 35-10, 35-11, 35-12, 35-13, 40-10 45-10, 49-10, 59-12, 74-15, 75-14**, MAGNUS, TD, TDI: turbosprężarki - od 700 zł/szt. Wrocław, tel. 0606/96-39-16

**IVECO 59-12 DAILY**: zawieszanie przednie kpl., mosty, skrzynia biegów, rozrusznik, listwy kierownicze, pompa wspomagania, filtr powietrza, drzwi kpl., lusterka, maska, błotniki, tel. 0501/20-48-20

## Wyprzedaż sprzęgieł

do samochodów osobowych zachodnich i japońskich (dociski, tarcze, łożyska), mało popularne, niskie ceny  
**Tel. 071/327-41-42**

OP000818

**JAGUAR S-TYPE**: lusterka i elementy lusterek. Legnica, tel. 076/857-02-43, 0606/63-89-58

**JAGUAR XJ12 III, V12**: różne części. Legnica, tel. 0601/73-42-70

**JAWA 125**: silnik, - 100 zł. Wrocław, tel. 071/357-94-03, 0501/40-31-74

**JEEP CHEROKEE**: zderzak przedni - 170 zł. Wrocław, tel. 071/348-76-16

**JEEP CHEROKEE**, 1991 r., 4000 ccm, benzyna: drzwi kompletne, komplet szyb, maska silnika, skórzane fotele, felgi aluminiowe, elementy zawieszania przedniego i tylnego, resory, lampy tylne. Wałbrzych, tel. 0604/83-27-81

**JEEP GRAND CHEROKEE**, 1994 r., 5200 ccm: silnik, maska przednia, drzwi tylne prawe, zderzaki i inne. Legnica, tel. 0601/73-42-70

**JEEP GRAND CHEROKEE**, 1994/98 r.: teleskopy tylnie, nowe, w pudełku, 2 szt. - 400 zł. Wrocław, tel. 0608/06-44-31

**JELCZ**: wszystkie części do urządzeń dźwiękowych. Jelenia Góra, tel. 0693/75-94-77

**JELCZ STEYR**: silownik wyrotu, po remoncie kapitalnym, - 1.600 zł. Legnica, tel. 0601/14-68-82

**JELCZ**: różne części. Pokój, tel. 077/469-80-24

**JELCZ**: rozrusznik - 100 zł/szt. Polanica Zdrój, pow. kłodzki, tel. 0605/32-69-11

**JELCZ**: koła, rozpiętki, pedał hamulca. Wrocław, tel. 071/355-31-12, 0605/07-77-88

**JELCZ**: pompa wtryskowa, nowa - 500 zł, wtrysk - 40 zł, wal korbowy, Zielona Góra, tel. 0604/93-68-09

**JELCZ 415, 416**: różne części, nowe. Lisiec, gm. Lubin, tel. 076/841-90-20

**KAMAZ**: wszystkie części do urządzeń dźwiękowych. Jelenia Góra, tel. 0693/75-94-77

**KAMAZ**: wszystkie części silnika. Zielona Góra, tel. 0604/93-68-09

**KAMAZ 5320**: drzwi prawe, pompa wspomagania kier., piasty, końcówki drążków. Wrocław, tel. 0692/82-47-94

**KIA CARNIVAL**: drzwi przednie, przesuwane, kpl., maska. Smardzów k. Oleśnicy, tel. 071/398-33-51

**KIA CARNIVAL**: turbosprężarki - od 1.000 zł/szt. Wrocław, tel. 0606/96-39-16

**KIA CARNIVAL, RIO**: lusterka i elementy lusterek. Legnica, tel. 076/857-02-43, 0606/63-89-58

**KIA PREGIO BUS**, 2000 r.: silnik, skrzynia biegów, drzwi, most tylny, fotele i inne części. Wrocław, tel. 0502/54-35-37

**KIA PRIDE**, 2000 r.: pompa paliwa, - 300 zł. Wrocław, tel. 071/348-34-78

**KIA SHUMA**: chłodnica - 290 zł, półosł lewa - 200 zł, wzmocnienie czolowe - 350 zł, błotnik lewy - 170 zł. Słeszew, tel. 0503/93-23-23

**KOPARKA BIAŁORUŚ**: rama z obróbnicą, rozdzielacz (nowy), ramię łyżki, wiogarka, łyżka i inne. Wrocław, tel. 071/346-63-77

**LADA 1300**, 1500 ccm: rozrusznik, opony zimowe z felgami, wyważone, 2 szt. Wrocław, tel. 071/351-07-73

**LADA**: głowica, wałek rozrządu (nowy), łańcuch rozrządu (nowy), reflektor lewy, most tylny, opony 155/13 i inne. Wrocław, tel. 071/364-11-44

**LADA 2107**, 1990 r.: aparat zapłonowy, stan b. dobry, mało używany, - 60 zł. Trzebnica, tel. 0609/79-50-55

**LADA - SAMARA NIVA - TAVRIA**  
Wrocław, ul. Kotlarska 35  
**tel. 071/344-14-72**  
Wysyłamy części!

**LADA NIVA**: maska, drzwi, most tylny, elementy zawieszania, skrzynia rozdzielcza, silnik, półosie, licznik, lampy. Wrocław, tel. 0601/95-16-78

**LADA SAMARA**: silnik, elementy zawieszania, osł tylna, lampy, reflektory, atrapa, drzwi, zderzaki i inne. Wrocław, tel. 0601/95-16-78

**LADA SAMARA**, 1991 r., 1500 ccm: drzwi tylne - 120 zł, zderzak tylny - 100 zł i inne. Świdnica, tel. 0691/56-01-69

**LADA SAMARA**, 1991 r.: reflektory, maska silnika, chłodnica, szyby i inne. Wrocław, tel. 071/354-01-33, 0607/21-55-88

**LANCIA DEDRA**, 1990 r., 2000 ccm: elementy silnika, drzwi, maska, chłodnica i inne części. Wrocław, tel. 0503/02-42-22

**LANCIA DEDRA, DELTA, THEMA**, TD, TDI, TE: turbosprężarki - od 700 zł/szt. Wrocław, tel. 0606/96-39-16

**LANCIA DELTA INTEGRAL**, 1987/94 r.: różne części silnika i blacharskie. Wrocław, tel. 0605/94-04-36

**LANCIA DELTA**, 1991 r.: reflektory, stan b. dobry. Złotoryja, tel. 0603/22-91-99

**LANCIA DELTA**, 1995 r.: maska, stan b. dobry - 130 zł. Lwówek Śląski, tel. 0603/74-73-17

**LANCIA KAPPA**: wózki, wahacze, zwrotnice, półosie, kolumna McPhersona, stabilizator, drzwi kpl., zawieszanie tylne., tel. 071/398-33-51

**LANCIA LYBRA**, 2000 r.: maska silnika, zderzak przedni, klamki, podnośnik szyby, silniczki wycieraczek, wykładzina bagażnika. Bolesławiec, tel. 0693/26-20-60

**LANCIA Y 10, DEDRA, DELTA, KAPPA, LYBRA**: lusterka i elementy oświetlenia. Legnica, tel. 076/857-02-43, 0606/63-89-58

**LAND ROVER**: skrzynia biegów (automatyczna), uszkodzona przednia część obudowy, techn. sprawna. Wrocław, tel. 0607/60-12-74

**LAND ROVER DISCOVERY**: turbosprężarki - od 1.000 zł/szt. Wrocław, tel. 0606/96-39-16

**LAND ROVER DISCOVERY, FREELANDER**: lusterka i elementy lusterek. Legnica, tel. 076/857-02-43, 0606/63-89-58

**LAND ROVER FREELANDER**: maska, zderzak przedni, chłodnica wody, klimatyzacji i intercoolera. Stotwina k. Świdnicy, tel. 0604/59-01-48

**LEXUS**: lusterka i elementy lusterek. Legnica, tel. 076/857-02-43, 0606/63-89-58

**LEXUS GS 300**, 1995 r.: elementy blacharki przednie. Wrocław, tel. 0606/62-65-10

**LIAZ**: most tylny, siódmo do ciągnika siłowego (2 szt.). Jelenia Góra, tel. 0693/75-94-77

**LIAZ 110**: silnik, skrzynia biegów, most, itp. Kłodzko, tel. 074/871-28-14, 0603/63-12-95

**LIAZ**, turbo: turbosprężarka oraz pompa hydrauliczna z przystawką do wyrotu. Mroźów, pow. średzki, tel. 0694/26-79-56

**LUBLIN I, II**: chłodnica nowa, - 480 zł. Oleśnica, tel. 0602/87-30-51

**LUBLIN II, III**: części mechaniczne i blacharskie, izolerm, agregat chłodniczy z osprzętem i inne. Wrocław, tel. 0600/55-93-87

**LUBLIN**: obramowanie szyby przedniej, nowe, - 300 zł. Wrocław, tel. 071/372-62-45, 071/318-06-20

**LUBLIN I, II**, 1994/98 r., 2500 ccm, diesel: silnik, skrzynia biegów, rozrusznik, alternator, lampy, drzwi, szyby, maski, zawieszanie i inne. Wałbrzych, tel. 074/846-49-58

**MAN 19.372**, 1990 r.: kabina kpl. z łózkami, brak zegarów, po lakierowaniu, zakupserwowana, stan dobry, - 4.500 zł. Otmuchów, tel. 077/431-42-41, 0603/93-67-95

**MAN 8.500**: skrzynia biegów (uszkodzona) typ S5-42 i inne typy ZF-16S, 4S, 16S220. Wrocław, tel. 0506/19-04-34

**MAN 81.500**, 7000 ccm, diesel: resory Oleśnica, tel. 071/315-40-51

**MAZDA**: przepływomierz. Wrocław, tel. 0604/66-83-94

**MAZDA 1201, 323, 626, 929**: lusterka i elementy oświetlenia. Legnica, tel. 076/857-02-43, 0606/63-89-58

**MAZDA 323**, 1980/85 r.: błotnik przedni lewy, reperaturka tylna lewa (części nowe) oraz maska - 250 zł/całość. Wrocław, tel. 071/342-06-64, 0504/05-40-81

**MAZDA 323**, 1984 r., 1296 ccm: silnik, kpl. dokumentacja, skrzynia biegów, faktura VAT. Wrocław, tel. 0603/91-59-13

**MAZDA 323**, 1988 r., 1700 ccm, diesel: sprzęgło. Żorawina, tel. 071/311-45-87

**MAZDA 323**, 1989 r., 2000 ccm: głowica kpl., gaźnik, pompa wodna i hamulcowa, kolektor, skrzynia biegów (automatyczna). Kaszowo, tel. 071/384-90-92, 0608/05-10-54

**MAZDA 323**, 1989/94 r.: drzwi (3 szt.) z lewej strony - 150 zł. Wrocław, tel. 071/343-81-53, 0606/64-51-82

**MAZDA 323**, 1989/95 r.: pas przedni, reflektory, kierunkowskazy. Wrocław, tel. 0609/88-53-45

**MAZDA 323**, 1990 r., 1600 ccm, 16V: silnik, skrzynia biegów, alternator, rozrusznik, zderzak tylny, klapa tylna, lampy tylne, osł tylna, przekł. kierownicza, drzwi, tylna część nadwozia i inne. Sulechów, pow. zielonogórski, tel. 0692/47-46-79

**MAZDA 323**, 1991 r., 1600 ccm, 16V: silnik na części, rozrusznik, alternator, wahacz, zbiornik paliwa, klapa bagażnika z szybą, zderzak tylny, drzwi, lusterka, lampy tylne, licznik z obrotomierzem, osł tylna, tylna część nadwozia, inne. Sulechów, tel. 0692/47-46-79

**MAZDA 323**, 1992 r., 1300 ccm, 16V: ćwiartka nadwozia lewa, hak, silnik, skrzynia biegów, sprzęgło, zderzak, pompa paliwa, wspomaganie kier., drzwi prawe, lusterko. Luban, tel. 075/724-13-04, 0507/14-53-91

**MAZDA 323, 626** COMPREX, TD, TDI, TE: turbosprężarki - od 700 zł/szt. Wrocław, tel. 0606/96-39-16

**MAZDA 626**, 2000 ccm: komputer, przewody zapłonowe. Wrocław, tel. 071/372-22-86

**MAZDA 626**, 1985 r.: lampa tylna lewa. Wrocław, tel. 0691/35-23-33

**MAZDA 626**, 1986 r., 1600 ccm, benzyna: silnik oraz inne części. Jelenia Góra, tel. 0697/15-98-41

**MAZDA 626**, 1987 r., 2000 ccm: elementy zawieszania, klapa tylna, zderzak, lampa tylna, drzwi, tapicerka, błotniki, wiązka inst. elektr. i inne. Nowa Sól, tel. 068/387-31-67

**MAZDA 626**, 1987 r., 2000 ccm, diesel: silnik, skrzynia biegów, automat, szyby, tapicerka, zawieszanie przednie, zawieszanie tylne, felgi aluminiowe, maska silnika, drzwi i inne. Złotoryja, tel. 076/878-29-13, 0605/38-07-75

**MAZDA 626**, 1988/91 r.: wszystkie części z rozbiórki. Legnica, tel. 0692/84-34-10

**MAZDA 626**, 1988/92 r.: różne części. Miłkowie, pow. legnicki, tel. 0609/54-59-10

**MAZDA 626 KOMBI**, 1990 r., 2200 ccm: różne części z demontażu. Wrocław, tel. 071/399-08-18, 0606/30-37-93

**MAZDA 626**, 1990/94 r., 2000 ccm, diesel: pompa olejowa, wal korbowy, tłoki, korbowody, sprzęgło, obudowa filtra powietrza, miska oleju. Lubin, tel. 076/846-95-33, 0605/72-15-45

**MAZDA 626**, 1992/97 r.: klapa tylna do modelu sedan, reflektory. Kłodzko, tel. 0606/46-16-93

**MAZDA 626**, 1993 r., 2500 ccm, V6: zawieszanie tylne, komputer, błotnik prawy, konsola, ćwiartki nadwozia, pompa wspomagania kier., rozrusznik, rozdzielacz ABS. Sulechów, pow. zielonogórski, tel. 0609/68-27-09

**MAZDA 626**, 1994 r.: pompa wodna, łożyska przednie, szczęki hamulcowe, felgi. Wrocław, tel. 071/315-20-67

**MAZDA 626**, 1996 r.: pompa wspomagania kier. i hamulcowa + serwo, półka tylna z roleta, listwa kierownicza, zbiornik paliwa kpl., siedzenia, deska rozd. stacyjka z kluczykami. Kaszowo, tel. 071/384-90-92, 0608/05-10-54

**MAZDA 626**, 1997 r., 2000 ccm, benzyna, 16V: nadwozie na części, szyby, klapy, lampy, tapicerka, zawieszania, felgi aluminiowe, silnik, skrzynia biegów, chłodnica, ABS, części elektryczne. Luban, tel. 075/724-13-04, 0507/14-53-91

**MAZDA 929**, 1982 r.: silnik, skrzynia biegów, most tylny, zawieszanie przednie, lampy i inne części. Biskupice Oławskie, tel. 071/318-66-41, 0600/95-99-56

**MAZDA E2000**: skrzynia biegów, - 1.800 zł. Wrocław, tel. 0607/60-12-74

**MAZDA E2000, E2000**: drzwi, zawieszania, lampy, zderzaki, felgi, elementy karoserii. Oleśnica, tel. 071/315-40-51

**MAZDA MPV**: reflektor przedni (1992 r.). Jelenia Góra, tel. 075/762-15-48, 0602/27-32-67

**MAZDA MPV**: klapa. Wrocław, tel. 0601/95-



**MERCEDES 608, 1977 r.:** wszystkie części. tel. 0609/28-43-66

**MERCEDES 608, 1978 r.,** 3800 ccm: części silnika OM 314 i blok, tłoki, korbowody, pompa wodna, rury paliwa, filtr oleju, - 150 zł. Oława, tel. 071/313-43-95, 0609/28-18-55

**MERCEDES 609, 711:** różne części. Radwanice, tel. 0692/60-64-07

**MERCEDES 808:** głowica, wał, tłoki i inne części silnika. Bogatynia, tel. 075/773-83-08, 0609/33-04-01

**MERCEDES 808:** tylny most z resorami, wał napędowy, skrzynia biegów /5/. Kępno, tel. 062/781-56-44

**MERCEDES 808:** silnik, drzwi i inne części. Oława, tel. 0604/14-12-28

**MERCEDES 808, 1982 r.:** silnik, drzwi i inne. Oława, tel. 0604/14-12-28

**MERCEDES 813, 1981 r.,** 6000 ccm: różne części z demontażu. Twardogóra, tel. 0603/75-73-17

**MERCEDES 814:** resory, nowe. Wrocław, tel. 0601/95-16-78

**MERCEDES 911:** różne części. Karłowice, gm. Popielów, tel. 077/469-70-47, 077/469-70-20 po godz. 18

**MERCEDES A-KLASSE:** lusterka elektr. reg., czarne, możliwość wysyłki. Wrocław, tel. 0601/39-33-02

**MERCEDES ATEGO, 1999 r.:** silnik + skrzynia biegów, napędy. Wrocław, tel. 0606/62-65-10

**MERCEDES C-KLASSE:** błotniki. Kłodzko, tel. 0606/46-16-93

**MERCEDES C-KLASSE:** katalizator, stan b. dobry. Lubin, tel. 076/749-85-05, 0609/39-31-12

**MERCEDES C-KLASSE:** drzwi, błotnik, reflektor prawy, lampa tylna i inne. Wrocław, tel. 0604/17-13-82

**MERCEDES C-KLASSE, 1800 ccm:** osprzęt silnika, części mechaniczne nadwozia. Wrocław, tel. 0508/82-48-37

**MERCEDES C-KLASSE, 1995 r.:** pompka zamka centralnego (do limuzyny), - 150 zł. Wrocław, tel. 071/337-19-17, 0693/33-07-04

**MERCEDES C-KLASSE AMG, 1999 r.:** zderzak przedni, zderzak tylny. Ostrzeszów, tel. 0604/49-73-71

**MERCEDES C-KLASSE, E-KLASSE, 1994/99 r.:** lusterka, elektr. regulowane i podgrzewane, możliwość wysyłki. Wrocław, tel. 0601/39-33-02

**MERCEDES C-KLASSE, E-KLASSE, 1995/00 r.:** lusterka, el. regulowane i podgrzewane, możliwość wysyłki. Wrocław, tel. 0601/39-33-02

**MERCEDES C-KLASSE, E-KLASSE, 1998 r.:** głowka tylnego mostu 3.92, - 550 zł. Ostrzeszów, tel. 0604/49-73-71

**MERCEDES CLK, 1999 r.:** reflektory. Ostrzeszów, tel. 0604/49-73-71

**MERCEDES MB 100:** płyty boczne, wahacze, wspomaganie kier., alternator, konsola, silnik, drążek kierowniczy, możliwość wysyłki, ceny od 20 zł. Kłoda, pow. leszczyński, tel. 0601/91-97-74

**MERCEDES S-KLASSE, 1995 r.:** błotniki, zderzaki, poduszka pow., wózek, wahacze, zwrotnice, amortyzatory, zawieszenie tylne, chłodnica, maska i inne., tel. 0601/77-27-92

**MERCEDES S-KLASSE, 1999/01 r.:** atrapa przednia. Kłodzko, tel. 0606/46-16-93

**MERCEDES SPRINTER:** drzwi, amortyzatory, wahacze, elementy plastikowe, wiatrak nagrzewniczy i inne., tel. 0506/02-40-84

**MERCEDES SPRINTER:** nagrzewnica z obudową. Kępno, tel. 0601/77-95-50

**MERCEDES SPRINTER 2.3, 2.9:** tarcze ham., zaciski ham., nagrzewnica, zbiorniczek spryskiwaczy, zawieszenie przednie, amortyzatory przednie. Namysłów, tel. 0604/13-37-05

**MERCEDES SPRINTER:** fotele przednie, amortyzatory, kloki ham., łożyska, końcówki drążków. Wrocław, tel. 0507/17-41-78

**MERCEDES SPRINTER:** lusterko prawe. Wrocław, tel. 0691/35-23-33

**MERCEDES SPRINTER:** fotele, elementy tapicerki. Zielona Góra, tel. 0604/67-07-90

**MERCEDES SPRINTER, 2001 r.,** 2200 ccm, CDI: silnik. Wschowa, tel. 0691/63-06-41

**MERCEDES SPRINTER, VITO, C-KLASSE:** kpl. boczne lusterka, reg. ręczne i el., możliwa wysyłka. Wrocław, tel. 0601/39-33-02

**MERCEDES SPRINTER, VITO, C-KLASSE, 1994/03 r.:** lusterka, ręcznie lub el. regulowane, czarne, możliwość wysyłki. Wrocław, tel. 0601/39-33-02

**MERCEDES VARIO:** różne części. Radwanice, tel. 0692/60-64-07

**MERCEDES VITO:** atrapa przednia, zderzak, reflektory. Cieśle k. Oleśnicy, tel. 071/315-40-51

**MERCEDES VITO, CDI:** dywaniki gumowe 3-częściowe (oryginalne), intercooler, łożysko przednie (nowe). Wrocław, tel. 0601/58-02-50

**MERCEDES VITO:** fotele, elementy tapicerki. Zielona Góra, tel. 0604/67-07-90

**MERCEDES VITO, 1997 r.:** kłapa tylna bez szyby - 170 zł, lusterko boczne prawe - 100 zł. Ostrzeszów, tel. 0604/49-73-71

**MERCEDES VITO CDI, 2000 r.:** chłodnica silnika bez klimatyzacji - 250 zł. Wałbrzych, tel. 074/847-13-76, 0604/83-27-81

**MERCEDES VITO, 2001 r.,** 2200 ccm, CDI: silnik. Wschowa, tel. 0691/63-06-41

**MERCEDES VITO, 2002 r.,** 2200 ccm, CDI: zawieszenie, części przodu, silnik, drzwi, elementy plastikowe, poduszki pow., ogrzewanie Webasto., tel. 0502/61-42-48

**MITSUBISHI 3000 GT:** silnik na części, skrzynia biegów (4x4). Leszno, tel. 0601/50-50-05

**MITSUBISHI CARISMA GDI, 1998 r.,** 1800 ccm: zderzak przedni, atrapa przednia, kierunkowskaz prawy (biały), płyta podsilnikowa

## WYPOŻYCZALNIA SAMOCHODÓW

Wrocław, ul. Karłowska 45, tel. 071 334 31 37, 334 31 62

OP034159

(osłona), nadkolne lewe. Wrocław, tel. 0501/35-48-14

**MITSUBISHI CARISMA, ECLIPSE, GALANT, L200, L300, L400, LANCER, LT3000, PAJERO, TD, TDI, TE:** turbosprężarki - od 700 zł/szt. Wrocław, tel. 0606/96-39-16

**MITSUBISHI COLT:** maska, zderzak, reflektor, zawieszenie i inne. Wrocław, tel. 0601/95-16-78

**MITSUBISHI COLT, 1988 r.:** silnik, skrzynia biegów i inne części. Leszno, tel. 0601/75-56-60

**MITSUBISHI COLT, 1991 r.,** 1500 ccm, benzyna: skrzynia biegów (5), drzwi, maska silnika, kłapa tylna, błotniki, zderzak tylny, ukł. wydechowy, reflektory, chłodnica, pompa paliwa, półosie, stacyjka z kluczykiem, wahacze, kolumny McPhersona i inne. Złotoryja, tel. 076/878-52-44, 0503/62-58-85

**MITSUBISHI COLT, 1992 r.,** 1800 ccm, diesel: części używane. Kobierzyce, pow. wrocławski, tel. 0602/15-34-91

**MITSUBISHI COLT, 1992 r.,** 80 tys. km, 1300 ccm, benzyna: silnik, skrzynia biegów, zawieszanie, lampy, drzwi, wnętrze kpl., kola, inne. Lubsko, tel. 0601/43-48-52

**MITSUBISHI COLT, 1997 r.:** drzwi prawe, zderzaki, błotniki. Cieśle k. Oleśnicy, tel. 071/315-40-51

**MOTOROWER GILERA:** różne części. Gostyń, tel. 0605/28-08-55

**MOTOROWER HONDA NSR:** różne części plastikowe. Piaski, tel. 065/571-91-61

**MOTOROWER HONDA MTX, 1985 r.:** różne części. Piaski, tel. 065/571-91-61

**MOTOROWER MALAGUTI F12:** wszystkie części. Gostyń, tel. 0601/73-92-95

**MOTOROWER PEUGEOT:** różne części. Piaski, tel. 065/571-91-61

**MOTOROWER PIAGGIO:** różne części. Gostyń, tel. 0601/73-92-95

**MOTOROWER ROMET OGAR 200:** różne części z demontażu. Bielany Wrocławskie, tel. 071/311-22-91 po godz. 21

**MOTOROWER ROMET KOMAR:** różne części. Brzeg, tel. 077/411-19-90

**MOTOROWER SUZUKI:** różne części. Piaski, tel. 065/571-91-61

**MOTOROWER SUZUKI CROSS, 1983 r.,** 50 ccm: różne części. Piaski, tel. 065/571-91-61

**MOTOROWER YAMAHA:** różne części. Gostyń, tel. 0605/28-08-55

**MOTOROWER YAMAHA BWS, 1996 r.,** 50 ccm: wszystkie części. Piaski, tel. 065/571-91-61

## PIECE I NAGRZEWNICE



F2605223

## NASZE CENY SĄ NAJLEPSZE

na olej opałowy i przepracowany, bez odprowadzenia i z odprowadzeniem spalin, os 2 do 220 kW, elektryczne, gazowe, serwis gwarancyjny i pogwarancyjny, ceny z sezonu 2002/2003 tel. 091/483-48-49, 483-26-17, 483-24-74, 0-607 076 754, 0-502 048 591

**MITSUBISHI COLT, LANCER, 1990 r.:** drzwi, szyby, zawieszanie. Legnica, tel. 0605/59-86-54

**MITSUBISHI COLT, LANCER, 1990 r.,** 1500 ccm, 12V: silnik Oleśnica, tel. 0600/38-72-25

**MITSUBISHI ECLIPSE, 1988/95 r.,** 2000 ccm: aluminiowy przewód klimatyzacji, - 110 zł. Brzeg, tel. 077/412-67-06

**MITSUBISHI GALANT, 1800 ccm,** diesel: silnik w częściach. Paczków, tel. 0692/07-21-60

**MITSUBISHI GALANT:** różne części, po roku 1983. Wrocław, tel. 0505/18-29-56

**MITSUBISHI GALANT, 1600 ccm,** 16V: skrzynia biegów (automatyczna, manualna). Wrocław, tel. 0607/60-12-74

**MITSUBISHI GALANT, 1983 r.,** 2300 ccm, turbo D: silnik, stan b. dobry, możliwość uruchomienia, kpl. dokumentacja, zawieszanie, elementy wnętrza i inne. Wrocław, tel. 0601/77-87-40

**MITSUBISHI GALANT, 1984/87 r.:** reflektory. Kłodzko, tel. 0606/46-16-93

**MITSUBISHI GALANT, 1991 r.,** 2000 ccm: elementy blacharki, zawieszanie przednie i tylne, kłapa tylna z szybą, skrzynia biegów i inne., tel. 0695/50-02-68

**MITSUBISHI GALANT, 1991 r.:** maska silnika, reflektory, szyba przednia. Zielona Góra, tel. 068/453-49-02

**MITSUBISHI L300, GALANT, ECLIPSE, SPACE WAGON:** lusterka i elementy oświetlenia. Legnica, tel. 076/857-02-43, 0606/63-89-58

**MITSUBISHI LANCER, 1991 r.:** konsola, liczniki, przekł. kierownicza, drzwi tylne, włącznik inst. elektr., elementy gumowe zawieszania silnika, sprężyny, wahacze, inne. Zielona Góra, tel. 0602/79-53-97

**MITSUBISHI LANCER, COLT, 1990 r.:** reflektor lewy, kierunkowskaz lewy. Wrocław, tel. 0609/88-53-45

**MITSUBISHI SIGMA, 1993 r.:** drzwi kompletne, inne. Lubsko, tel. 0601/43-48-52

**MITSUBISHI STARION, 2600 ccm,** benzyna: turbosprężarka. Kępno, tel. 062/781-02-60, 0601/89-10-61

**MOTOCYKL MZ 150:** różne części. Opole, tel. 077/474-41-15

**MOTOROWER APRILIA:** różne części. Gostyń, tel. 0601/73-92-95

**MOTOROWER APRILIA SKUTER:** różne części. Gostyń, tel. 0605/28-08-55

**MOTOROWER BAJAJ SPIRIT, SUNNY:** różne części, możliwość wysyłki. Piaski, tel. 065/571-91-61

**MOTOROWER DERBI SENDA SKUTER, 1994 r.:** wszystkie części. Gostyń, tel. 0601/73-92-95

**MOTORYNKA:** różne części. Brzeg, tel. 077/411-19-90

**NACZEPA:** osie SAF, starszego typu. Oława, tel. 0601/59-52-66

**NADWOZIE KONTENEROWE:** aluminiowe, wym. 4,25x2,20x2,20 m, do Mercedesów lub VW LT, - 3.800 zł. Bielawa, tel. 0605/65-31-56

**NISSAN, 1700 ccm,** diesel: pompa wtryskowa. Lubin, tel. 0505/59-48-96

**NISSAN:** przepływomierze. Wrocław, tel. 0604/66-83-94

**NISSAN:** zderzaki, nowe i używane. Wrocław, tel. 0601/95-16-78

**NISSAN, 1987 r.:** wspomaganie kier. kpl. Paczków, tel. 0692/07-21-60

**NISSAN 200 SX, 1991 r.:** zawieszanie przednie, skrzynia biegów i inne części. Wrocław, tel. 0602/68-00-62

**NISSAN ALMERA SEDAN hatchback:** kłapa tylna, grill, lampy tylne. Wałbrzych, tel. 0506/82-27-87

**NISSAN ALMERA, 1997 r.,** 1400 ccm: reflektor prawy, zderzak przedni ze wzmocnieniem, alternator, chłodnica. Wrocław, tel. 0601/70-17-36

**NISSAN ALMERA, 1998/99 r.,** 1400 ccm, 16V model 3-drzwiowy: drzwi prawe, czujniki i komputer ABS, sensor na 4 poduszki pow. + czujniki boczne, elementy plastikowe, włącznik el. otw. szyb, tarcze i zaciski hamulcowe, poduszka silnika, przegub wewnętrzny, kłapa wlewu paliwa. Lwówek Śląski, tel. 0603/74-73-17

**NISSAN ALMERA, BLUEBIRD, PRIMERA, PATROL:** lusterka i elementy oświetlenia. Legnica, tel. 076/857-02-43, 0606/63-89-58

**NISSAN ALMERA, CABSTAR, PATROL, PRIMERA, SILVIA, SUNNY, TERRANO, TD, TDI, TE:** turbosprężarka - od 700 zł/szt. Wrocław, tel. 0606/96-39-16

**NISSAN BLUEBIRD:** maska, kłapa, reflektory, atrapa, wał korbowy z tłokami, tarcza, dościsł sprężelka, pompa, serwo i inne. Wrocław, tel. 071/354-01-60, 0691/82-12-24

**NISSAN BLUEBIRD, 1987 r.:** przekł. kierownicza ze wspomaganiem. Wrocław, tel. 0607/23-44-71

**NISSAN CHERRY, 1984 r.,** diesel: wszystkie części. Wrocław, tel. 0600/53-82-23

**NISSAN MAXIMA QX:** kłapa. Wrocław, tel. 0601/72-56-81

**NISSAN MICRA, 1990 r.:** światła postojowe. Wrocław, tel. 0691/35-23-33

**NISSAN MICRA, 1991 r.:** różne części z demontażu. Wschowa, tel. 0502/57-85-82, 0608/37-98-66

**NISSAN MICRA, 1997 r.:** halogen z lewej strony. Wrocław, tel. 0691/35-23-33

**NISSAN ASCONA, PRIMERA P-10, P-11, 2001/02 r.:** lusterka boczne, regulowane ręcznie lub elektrycznie. Wrocław, tel. 0601/39-33-02

**NISSAN PATROL:** drzwi, atrapa, lampy. Wrocław, tel. 0601/72-56-81

**NISSAN PATROL, 1994 r.,** 2800 ccm, turbo D: drzwi, maska, kłapa, szyby, nadbudówka plastikowa, błotniki, zawieszanie, części mechaniczne. Trzebnica, tel. 0693/39-63-63

**NISSAN PATROL GR, 2000 r.:** różne części mechaniczne i blacharskie. Wrocław, tel. 0606/62-65-10

**NISSAN PRIMERA:** zderzaki, drzwi, kłapa tylna. Opatów, pow. kępiński, tel. 0692/44-24-93

**NISSAN PRIMERA, 2000 ccm:** silnik z dokumentacją, pozostałe części z demontażu. Sulechów, tel. 0693/57-82-89

**NISSAN PRIMERA, 1990 r.,** 2000 ccm, diesel: pompa wtryskowa, głowica, lampy tylne, sprzęgło. Lubiąż, tel. 075/724-13-04, 0507/14-53-91

**NISSAN PRIMERA P-10, P-11, 1990/02 r.:** lusterka el. regulowane i podgrzewane, możliwość wysyłki. Wrocław, tel. 0601/39-33-02

**NISSAN PRIMERA KOMBI, 1991 r.:** lampy tylne, halogeny. Wrocław, tel. 0691/35-23-33

**NISSAN PRIMERA, 1991 r.,** 2000 ccm, benzyna: różne części, w całości lub na części. Trzebnica, ul. Spokojna 1, tel. 071/387-08-10, 0693/39-63-63

**NISSAN PRIMERA, 1992 r.,** 2000 ccm, benzyna: skrzynia biegów (5), uszkodzony 5. bieg, - 300 zł. Paczków, tel. 0608/32-76-41

**NISSAN PRIMERA, 1998 r.,** 1600 ccm, benzyna: wózek przedni, zaciski hamulcowe przednie, pompa ABS - 300 zł, przekł. kierowniczy, amortyzatory, kolumna kier. ze wspomaganiem, opony, felgi i inne części. Sobótka, tel. 0608/88-71-45

**NISSAN PRIMERA, 1999 r.:** silnik, stan b. dobry - 300 zł. Wałbrzych, tel. 0506/82-27-87

**NISSAN STANZA, 1984 r.,** 1800 ccm, benzyna: wszystkie części. Wrocław, tel. 0691/20-03-33

**NISSAN SUNNY N-14, KOMBI, 1600 ccm,** benzyna, 16V: silnik Twin Cam, skrzynia biegów, maska, zderzaki, lampy, błotniki, szyby, drzwi, kłapa bagażnika, zawieszanie, układ wydechowy, amortyzatory, kolumna kier. ze wspomaganiem, opony, felgi i inne części. Sobótka, tel. 0608/88-71-45

**NISSAN SUNNY N-14, 1982/96 r.,** 100 tys. km, 2000 ccm, diesel: podłuznica prawa, drzwi przednie, plastik, konsola, obudowa plastikowa silnika, koło zamachowe, inne, możliwa wysyłka, ceny od 20 zł. Góra, tel. 0501/77-03-81

**NISSAN SUNNY DX, 1985 r.:** drzwi, maski, lampy, kpl. felgi, elementy tapicerki, koła, cały na części. Lubiąż, tel. 0501/46-64-60

**NISSAN SUNNY N-13, 1988 r.,** 1700 ccm, diesel: pompa wtryskowa, rozrusznik, sprzęgło, zaciski, lampy, lusterka, zbiorniczki, półosie, stacyjka, błotniki, szyby, drzwi, kłapa, licznik, felgi, opony. Sobótka, tel. 0608/88-71-45

**NISSAN SUNNY N-13, 1991 r.,** 1400 ccm, benzyna: skrzynia biegów, chłodnica, alternator, rozrusznik, sprzęgło, zderzak, lampa, lusterka, drzwi, kłapa bagażnika, zawieszanie, felgi, opony. Sobótka, tel. 0608/88-71-45

**NISSAN SUNNY, 1991 r.,** 220 tys. km, 2000 ccm, CD: części silnika i inne., - 200 zł. Wrocław, tel. 071/340-07-47

**NISSAN TERRANO, 1990 r.,** 2700 ccm, diesel: wał pędny, krótki, stan b. dobry, - 70 zł. Paczków, tel. 077/431-71-74

**NISSAN TERRANO II, 1995/97 r.:** błotnik prawy przedni, zderzak przedni. Jelenia Góra, tel. 0693/75-94-77

**NISSAN TERRANO II, 1998 r.:** błotnik tylny prawy, lusterka boczne, chłodnica. Lubin, tel. 076/844-72-81 po godz. 17, 0605/28-93-39

**NISSAN VANETTE SLX, 1991 r.:** duży wybór części do wersji japońskiej. Wrocław, tel. 071/343-73-09, 0696/23-77-72

**NISSAN ZAWIESZENIE:** resory, sprzęgła, cylindery, bębny i zaciski hamulcowe. Bielany Wrocławskie, tel. 0693/03-29-97

**NISSAN ZAWIESZENIE:** resory, sprzęgła, cylindery, bębny i zaciski hamulcowe. Bielany Wrocławskie, tel. 0693/03-29-97

**NISSAN ZAWIESZENIE:** resory, sprzęgła, cylindery, bębny i zaciski hamulcowe. Bielany Wrocławskie, tel. 0693/03-29-97

**NISSAN ZAWIESZENIE:** resory, sprzęgła, cylindery, bębny i zaciski hamulcowe. Bielany Wrocławskie, tel. 0







**POLONEZ CARO**, 1400 ccm, 16V: kierownica, rozrusznik, poduszki pow. Jelenia Góra, tel. 0697/15-98-41

**POLONEZ CARO** "nosek": silnik o poj. 1500 ccm, maski, szyby, drzwi, zderzaki, lampy, nagrzewnica, mosty, zawieszenia, silnik o poj. 1800 D, itp. Luban, tel. 0501/46-64-60

**POLONEZ CARO**: klapa tylna z szybą - 60 zł, lampy tylne - 40 zł/szt., opony - 30 zł, przekł. kierownicza (nowa) - 180 zł i inne. Wrocław, tel. 071/348-09-69

**POLONEZ CARO**: hak - 50 zł. Wrocław, tel. 0693/36-02-06

**POLONEZ CARO**, 1992 r.: silnik 1.6 - 350 zł, skrzynia biegów (5) - 150 zł, reflektory - 50 zł, klapa tylna - 100 zł i inne części. Wrocław, tel. 0695/41-61-30

**POLONEZ CARO PLUS**, 1996 r.: zderzak przedni, drzwi, zbiornik paliwa, półka tylna, reflektory z kierunkowskazami, lista pod reflektory, błotnik przedni. Wrocław, tel. 071/337-13-13

**POLONEZ CARO**, 1996 r., 1400 ccm, Rover: silnik na części, komputer, skrzynia biegów, osprzęt silnika, elementy blacharki. Wrocław, tel. 071/348-26-11

**POLONEZ CARO**, 1996 r.: reflektor, cewki wtrysku, tarcza, zaciski, rozrusznik, zawieszanie Lucas. Wrocław, tel. 071/354-21-43

**POLONEZ CARO, ATU, TRUCK PLUS**, 1997/02 r.: różne części. Trzebnica, tel. 071/312-74-54, 0600/55-93-87

**POLONEZ CARO, TRUCK**: silniki 1600 benzyna, 1900 diesel z dokumentacją. Trzebnica, tel. 071/312-74-54, 0600/55-93-87

**POLONEZ CARO, TRUCK**, 1998 r.: drzwi, maska, most, zderzak, chłodnica, lampy, silnik, skrzynia biegów, fotele, drabinka, inne. Wrocław, tel. 0695/44-80-03

**POLONEZ TRUCK**: różne części z demontażu. Legnica, tel. 076/857-02-43, 0606/63-89-58

**POLONEZ TRUCK**, 1996 r.: różne części. Duszniki Zdrój, tel. 0604/63-36-35

**POLONEZ TRUCK**, 1996 r., 1600 ccm, benzyna: maska silnika, drzwi uzbrojone, zderzak przedni, silnik kompletny, nowe koła, most tylny, skrzynia ład. z nowymi burtami i nadstawkami plastikowymi. Wrocław, tel. 0603/63-10-83

**PONTIAC TRANS SPORT**, 2300 ccm: wózek, wahacze, półosie i inne. Smardzów k. Oleśnicy, tel. 071/398-33-51

**PONTIAC TRANS SPORT**, 1992 r., 3100 ccm: zawieszenia, drzwi, szyby, tapicerka, skrzynia biegów, inne, ceny od 50 zł Korzeńsko, pow. trzebnicki, tel. 0601/86-12-04

**PONTIAC TRANS SPORT**, 1994 r., 2300 ccm, benzyna: wszystkie części. Ostrzeszów, tel. 0604/49-73-71

**PORSCHE 911**: silnik, cały tył nadwozia. Wrocław, tel. 0601/95-16-78

**PRZYCZEPA TOWAROWA D-50, D-80**: osie nowe, felgi, - 150 zł. Wrocław, tel. 071/355-31-12, 0605/07-77-88

**PRZYCZEPA TOWAROWA**: osz z piastami i łożyskami, nowa - 110 zł. Wrocław, tel. 071/91-71-99, 0691/64-66-78

**RANGE ROVER**, 1998 r., 2500 ccm, turbo D: maska silnika aluminiowa - 1.100 zł. Ostrzeszów, tel. 0604/49-73-71

**RENAULT**: uszczelka pod głowicę. Wrocław, tel. 0603/10-09-75

**RENAULT 11**: silniki o poj. 1700, 1400 ccm, benzyna, 1600 D, skrzynia biegów, błotniki, drzwi, klapy, zderzaki, wnętrza, elementy mechaniczne, lampy, szyby, inne - od 5 zł., tel. 0601/40-77-90

**RENAULT 11**, 1400 ccm: skrzynia biegów (5), stan b. dobry - 250 zł. Legnica, tel. 0694/95-41-99

**RENAULT 11**, 1400 ccm, benzyna: skrzynia biegów, - 400 zł. Malczyce, tel. 071/317-97-81, 0603/79-63-94

**RENAULT 11**: silniki (1.7 E, 1.6 D, 1.4 E), skrzynia biegów, błotniki, drzwi, klapy, zderzaki, wnętrza, mechanika, lampy, szyby i inne, ceny od 5 zł. Wrocław, tel. 0601/40-77-90

**RENAULT 18**: silniki o poj. 2200, 2000 ccm, benzyna, 2100 D, skrzynia biegów, lampy, szyby, drzwi, błotniki, klapy, zderzaki, elementy mechaniczne i el., wnętrza, felgi aluminiowe 13 i 14", inne - od 5 zł., tel. 0601/40-77-90

**RENAULT 18**: maska tylna prawa, przewody zapłonowe, ramiona i silniczek wycieraczek. Wrocław, tel. 071/372-22-86

**RENAULT 18**: silniki (2.2 E, 2.1 D, 2.0 E), skrzynia biegów, lampy, szyby, drzwi, błotniki, klapy, zderzaki, części mechaniczne, elektryczne, wnętrza, felgi aluminiowe 13", 14", ceny od 5 zł. Wrocław, tel. 0601/40-77-90

**RENAULT 18**, benzyna, diesel: skrzynia biegów, silnik, lampy tylne, zawieszania, maska, drzwi, błotniki, zderzaki, lusterka i inne. Zielona Góra, tel. 068/327-34-71

**RENAULT 18**, 1982 r.: różne części z demontażu. Kłodzko, tel. 0601/91-16-58

**RENAULT 19**, 1400 ccm, 1700: skrzynia biegów - 400 zł/szt. Malczyce, tel. 071/317-97-81, 0603/79-63-94

**RENAULT 19**, 1800 ccm: silnik, dach i inne części. Wilkowiec, tel. 065/534-11-53

**RENAULT 19**: drzwi przednie i tylne prawe, zbiornik paliwa, szyby drzwi, wzmocnienie przednie, boczne i inne. Wrocław, tel. 071/329-69-86, 0601/70-59-42

**RENAULT 19**: przekł. kierownicza ze wspomaganie. Wrocław, tel. 071/372-98-98

**RENAULT 19**, 16V: głowica, pompa ABS, ukł. kierowniczy, lusterka, fotele kubelkowe, kolektor, skrzynia biegów, błotnik tylny. Zielona Góra, tel. 068/327-34-71

**RENAULT 19**: skrzynia biegów. Zielona Góra, tel. 068/327-56-71, 0609/91-47-41

**RENAULT 19**, 1988/95 r.: różne części z demontażu. Kłodzko, tel. 0606/46-16-93

**RENAULT 19**, 1989 r., 1400 ccm, wtrysk: silnik kompletny, skrzynia biegów, półosie, kołyska przednia, wahacze, os tylna kompletna, zderzak tylny, lampy tylne i inne. Walbrzych, tel. 074/847-13-76, 0604/83-27-81

**RENAULT 19**, 1989/95 r.: zderzak tylny, maska silnika, przełączniki kierownicy, reflektory, lampy tylne, dmuchawa, drzwi, klapa tylna, wentylator chłodnicy, gaźnik i inne. Wrocław, tel. 0503/63-23-06

**RENAULT 19 CHAMADE**, 1990 r., 130 tys. km, 1700 ccm, benzyna: szyby, drzwi, fotele, tapicerka, wahacze, kolumny McPhersona, silnik, kpl. dokumentacja, dach, ćwiartki nadwozia, komputer, licznik, nagrzewnica, filtr powietrza, lusterka, przełączniki kierownicy, półosie. Legnica, tel. 0607/18-10-88

**RENAULT 19**, 1990 r.: lampa tylna lewa, - 50 zł. Wrocław, tel. 071/791-71-76, 0696/47-38-78

**RENAULT 19**, 1990 r., 1400 ccm: różne części z demontażu. Wrocław, tel. 071/399-08-18, 0606/30-37-93

**RENAULT 19**, 1990 r., 1700 ccm: różne części. Wrocław, tel. 0692/60-64-07

**RENAULT 19**, 1990 r. 5-drzwiowy: wszystkie części z rozbiórki. Złotoryja, tel. 0607/70-27-24

**RENAULT 19**, 1992 r., 1700 ccm: silnik kpl. - 700 zł, skrzynia biegów (5) - 450 zł. Złotoryja, tel. 0603/22-91-99

**RENAULT 19**, 1992/93 r., 1700 ccm, benzyna: części silnika, mechanizm i silniczek wycieraczek, kolektory, fotele, kanapa dzielona, felgi stalowe i inne. Wrocław, tel. 0694/27-80-68

**RENAULT 19 CHAMADE**, 1993 r.: szyby boczne, silownik centralnego zamka drzwi lewych przednich, tapicerka drzwi. Lwówek Śląski, tel. 0603/74-73-17

**RENAULT 19**, 1994 r., 1800 ccm, benzyna: lampy, elementy blacharskie i mechaniczne, lusterka, silnik, skrzynia biegów, inne. Świebodzin, tel. 0601/74-36-52

**RENAULT 19**, 1994 r., 1800 ccm: lampy tylne, klapy tylna, licznik, alternator, podłużnica, os tylna, zbiornik paliwa, siedzenia tylna, drzwi lewa, wahacze, ukł. kierowniczy, półosie, rozrusznik, lusterka, pompa wspomagania kier., felgi aluminiowe 14" i inne. Zielona Góra, tel. 0602/65-90-67

**RENAULT 19**, 21: skrzynia biegów, - 250 zł. Wschowa, tel. 065/540-28-47, 0696/83-40-52

**RENAULT 19**, 21, 25: różne części mechaniczne i blacharskie. Bystrzyca Kłodzka, tel. 0603/08-42-60

**RENAULT 21 NEVADA**: silniki o poj. 2200, 2000, 1700 ccm, benzyna, 2100 D, skrzynia biegów, drzwi, błotniki, klapy, zderzaki, lampy, szyby, elementy mechaniczne i el., wnętrza, felgi aluminiowe 14 i 15", inne - od 5 zł., tel. 0601/40-77-90

**RENAULT 21 NEVADA**, 1800 ccm: silnik, skrzynia biegów, zawieszanie, drzwi, wspomaganie, lampy, błotniki, zderzaki, komputer. Kępno, tel. 0606/94-99-32, 0602/29-08-97

**RENAULT 21 NEVADA**: kolumny McPhersona, przednie - 150 zł/2 szt. Wrocław, tel. 0604/57-04-52

**RENAULT 21 NEVADA**: silniki (2.2 E, 2.0 E, 2.1 D, 1.7 E), skrzynia biegów, drzwi, błotniki, klapy, zderzaki, lampy, szyby, części mechaniczne, elektryczne, felgi aluminiowe 14", 15", ceny od 5 zł. Wrocław, tel. 0601/40-77-90

**RENAULT 21**, 1986/87 r. 1.7 E, 2.1 D: różne części mechaniczne i blacharskie, z demontażu, możliwość wysyłki. Wrocław, tel. 0694/27-80-68

**RENAULT 21**, 1986/93 r.: drzwi przednie, lewa, klapy tylna (sedan), stabilizator, lampa tylna prawa, zewnętrzna (kombi), lampa prawa do klapy (sedan), półos prawa. Wrocław, tel. 0605/20-85-98

**RENAULT 21**, 1986/94 r., 2000 ccm, benzyna: dużo części. Kłodzko, tel. 074/867-92-91

**RENAULT 21**, 1990 r., 2200 ccm, benzyna: silnik, alternator, cewka zapłonowa. Wrocław, tel. 0601/70-17-36

**RENAULT 21**, 1992 r., 2100 ccm, TD: blacharka, zawieszania, łożyska, wnętrza, ABS, hak, inne. Kłodzko, tel. 074/867-92-91

**RENAULT 21 HATCHBACK**, 1992 r., 1700 ccm: ćwiartki nadwozia, drzwi, konsola, szyby, dach, fotele, inne. Żary, tel. 0692/94-81-90

**RENAULT 25**: silniki o poj. 2900 V6, 2200 ccm, benzyna, 2100 D, skrzynia biegów, drzwi, błotniki, klapy, lampy, szyby, elementy mechaniczne, fotele el. regulowane, felgi aluminiowe 15", inne - od 5 zł., tel. 0601/40-77-90

**RENAULT 25**: skrzynia biegów, zawieszanie, obłachowanie, silnik. Wrocław, tel. 071/322-12-80, 0605/08-44-06

**RENAULT 25**: komputer, przełącznik świateł i wycieraczek, serwo, pompa hamulcowa, wtryski, czujniki, stacyjka, zamki drzwi, lusterka, moduły, cewka zapłonowa, silowniki klapy silnika i inne. Wrocław, tel. 071/343-80-83 wewn. 279, 0605/33-93-93

**RENAULT 25**, 1987 r., 2165 ccm: różne części. Kłodzko, tel. 074/867-92-91

**RENAULT 25**, 1987 r.: drzwi, błotniki, zawieszania. Zielona Góra, tel. 068/325-04-69

**RENAULT 30** nowe: pompa wodna, tarcze i zaciski hamulcowe, kolektor wydechowy. Wrocław, tel. 0604/57-04-52

**RENAULT 4**, 845 ccm: silnik typ 680/B1B, 07, stan dobry. Leszno, tel. 065/529-55-45

**RENAULT 5** do 1984 r.: drzwi (lewe i prawe), maska, klapy tylna, błotniki przednie, wahacze przednie, skrzynia biegów (4), głowica 1.1, stabilizator, blok i 3 tiki (1.4 turbo), wał korbowy, poduszka skrzyni biegów, zwrotnice (1.4 turbo i zwykłe) listwa kierownicza, zderzak przedni i tylny. Jelenia Góra, tel. 075/762-15-48, 0602/27-32-67

**RENAULT 5**: drzwi przednie, lewe, felgi. Wrocław, tel. 0605/20-85-98

# Jak zamieścić ogłoszenie lub fotoofertę w „Auto Gieldzie”?



zajawka06.eps

## strona 60

**RENAULT 5**: różne części bez blacharki. Wrocław, tel. 071/343-80-83 wewn 279, 0605/33-93-93

**RENAULT 5**, 1981/82 r., 1100 ccm: różne części blacharskie i mechaniczne, z demontażu, możliwość wysyłki. Wrocław, tel. 0694/27-80-68

**RENAULT 5**, 1987 r.: reflektory, kierunkowskazy. Wrocław, tel. 0691/35-23-33

**RENAULT 5**, 1990 r.: atrapa przednia, błotnik. Kłodzko, tel. 0606/46-16-93

**RENAULT 5, 9, 11, 25, CLIO**, ESPACE: lusterka i elementy oświetlenia. Legnica, tel. 076/857-02-43, 0606/63-89-58

**RENAULT 5, 9, 11**: kierunkowskaz lewy, lampy tylne, lusterka, przełączniki i ramiona wycieraczek, przewody zapłonowe, kopułka i inne. Wrocław, tel. 071/372-22-86

**RENAULT 5, 9, 11, RAPID, EXPRESS**, 1600 ccm, diesel: silnik. Wrocław, tel. 0601/72-56-81

**RENAULT 9, 11**, 1600 ccm, diesel: silnik, różne części. Oleśnica, tel. 071/315-40-51

**RENAULT 9, 11**, benzyna, diesel: silnik, skrzynia biegów, zawieszania, lampy tylne, szyby, ćwiartki nadwozia, wał korbowy i inne. Zielona Góra, tel. 068/327-34-71

**RENAULT 9, 11, 18, 19, 21, 25, ESPACE, LAGUNA, MASTER, MEGANE, MIDLANDER, SAFRANE, SCENIC, TRAFIC**, TD, TDi: turbosprężarki - od 700 zł/szt. Wrocław, tel. 0606/96-39-16

**RENAULT CLIO II**: atrapa przednia, zderzaki, drzwi, maski. Wrocław, tel. 0601/95-16-78

**RENAULT CLIO I BACCARA**, 1990/93 r., 1400 ccm, Energy: różne części. Jelenia Góra, tel. 0693/75-94-77

**RENAULT CLIO**, 1990/94 r.: maska. Kłodzko, tel. 0606/46-16-93

### TOP-AUTO-FRANCE

MECHANIKA POJAZDOWA  
ELEKTROMECHANIKA  
KOMPUTEROWA DIAGNOSTYKA SILNIKÓW  
AUTOALARMY, CENTRALNE ZAMKI  
PEUGEOT, RENAULT, CITROEN  
NAJNIŻSZE CENY !!!  
Przegląd zawieszania GRATIS !!!  
Wymiana oleju GRATIS !!!  
Wrocław, ul. Karmelkowa 65 a  
(teren KORMET-u)  
Tel. 364-32-61, 0-605 659 557

**RENAULT CLIO**, 1991/98 r., 1200 ccm: amortyzatory tylne, kompletne. Wrocław, tel. 0691/35-23-33

**RENAULT CLIO**, 1993 r., 1200 ccm, ENERGY: silnik, skrzynia biegów, zawieszanie, lusterka, komputer, drzwi. Kępno, tel. 0606/94-99-32, 0602/29-08-97

**RENAULT CLIO**, 1994 r., 1800 ccm: stacyjka z 3 kluczami, czujnik poziomu paliwa. Wrocław, tel. 0601/70-17-36

**RENAULT CLIO**, 1995 r., 1600 ccm, diesel 1200, 1400 benzyna: silniki. Wrocław, tel. 0601/72-56-81

**RENAULT CLIO**, 1996 r., 1400 ccm: kolumny McPhersona, os tylna, skrzynia biegów (5). Złotoryja, tel. 0603/22-91-99

**RENAULT CLIO**, 1998/93 r., 1400 ccm: silnik, skrzynia biegów, rozrusznik, alternator, lampy, drzwi, szyby, maski, zawieszanie i inne. Walbrzych, tel. 074/846-49-57, 0609/51-31-70

**RENAULT CLIO II**, 1999 r., 1400 ccm, benzyna: zderzak tylny, komputer, kolumna ze stacyjką, nagrzewnica, teleskopy tylne i inne. Bolesławiec, tel. 0692/14-73-31

**RENAULT CLIO**, 2000 r.: przekł. kierownicza ze wspomaganie. Wrocław, tel. 071/372-98-98

**RENAULT CLIO**, 2000 r.: grill przedni 2-częściowy, kompletny, - 150 zł. Wrocław, tel. 0504/18-69-48

**RENAULT CLIO, KANGOO**: zawieszania, elementy blacharki. Opole, tel. 0603/87-32-41

**RENAULT ESPACE**, 2100 ccm, diesel: skrzynia biegów (5), - 500 zł. Lubin, tel. 076/847-11-70 po godz. 20

**RENAULT ESPACE**, 1988 r., 2165 ccm: silnik, skrzynia biegów, zawieszania, osprzęt

silnika, nagrzewnica, licznik. Kłodzko, tel. 074/867-92-91

**RENAULT ESPACE**, 1991/96 r.: pokrywa silnika, sprężyny, ukł. hamulcowy, lusterka, elementy silnika, lampy tylne, felgi aluminiowe 15". Zielona Góra, tel. 068/327-34-71

**RENAULT ESPACE**, 1995 r., 3000 ccm, V6 biały: różne części blacharskie i mechaniczne. Świdnica, tel. 0601/56-41-16

**RENAULT ESPACE, TRAFIC**, 2100 ccm, turbo D: silnik. Leszno, tel. 0603/77-52-88

**RENAULT FUEGO**: silniki o poj. 2200, 2000 ccm, benzyna, skrzynia biegów, drzwi, szyby, klapy, lampy, wnętrza, elementy mechaniczne, felgi aluminiowe i stalowe - od 5 zł., tel. 0601/40-77-90

**RENAULT FUEGO**: silniki (2.2 E, 2.0 E), skrzynia biegów, drzwi, szyby, klapy, lampy, wnętrza, mechanika, felgi aluminiowe, ceny od 5 zł. Wrocław, tel. 0601/40-77-90

**RENAULT KANGOO**, 1900 ccm, diesel: drzwi kpl., skrzynia biegów, lusterka, wózek, wahacze, zwrotnice, półosie, kolumna McPhersona, listwy kierownicze., tel. 0501/20-48-20

**RENAULT KANGOO**, 1.9 TDi, 1.9 TDi: skrzynia biegów. Wrocław, tel. 0607/60-12-74

**RENAULT LAGUNA**: zespół wskaźników temperatury, czasu oraz radia Philips z RDS, cena - 80 zł. Legnica, tel. 0603/45-43-41

**RENAULT LAGUNA**, 1800 ccm: silnik, skrzynia biegów. Wilkowice, tel. 065/534-11-53

**RENAULT LAGUNA III**: deska rozdzielcza, kierownica z pilotem, - 990 zł. Wrocław, tel. 071/321-92-86, 0502/22-12-82

**RENAULT LAGUNA**: różne części, bez blacharki. Wrocław, tel. 071/343-80-83 wewn. 279, 0605/33-93-93

**RENAULT LAGUNA**, 1994/98 r.: zderzak przedni. Kłodzko, tel. 0606/46-16-93

**RENAULT LAGUNA**, 1996 r., 2000 ccm: półka tylna. Oleśnica, tel. 071/793-35-09, 0601/41-23-29

**RENAULT LAGUNA**, 1996 r., 1600 ccm: praca tylna szyba, alternator, rozrusznik, listwa lewych drzwi. Zielona Góra, tel. 0602/65-90-67

**RENAULT LAGUNA**, 1999 r., 1800 ccm: zderzak przedni z halogenami - 450 zł, wahacz przedni prawy i lewy - 450 zł, zawieszanie przednie - 750 zł, przekł. kierownicza ze wspomaganie - 350 zł. Ostrzeszów, tel. 0604/49-73-71

**RENAULT LAGUNA**, 2001 r., 1900 ccm, CDi: skrzynia biegów (mały przebieg). Wrocław, tel. 0607/60-12-74

**RENAULT LAGUNA, MEGANE, SCENIC, KANGOO, MASTER, CLIO**, 1994/03 r.: kpl. lusterka boczne z el. i ręczną regul., możliwość wysyłki. Wrocław, tel. 0601/39-33-02

**RENAULT MASTER**: zawieszania, mosty tylne, skrzynia biegów. tel. 071/398-33-51

**RENAULT MASTER**, 1981 r., 2000 ccm: w całości lub na części, w trakcie rozbiórki, kpl. dokumentacja polska, - 2.500 zł. Walbrzych, tel. 0604/83-27-81, 0601/64-18-98

**RENAULT MASTER**, 1990/97 r.: sprzęgło, poduszki, lapy silnika, wahacze, szyby, plastik, alternator, koło zamachowe, możliwość wysyłki, ceny od 30 zł. Ryczeń, pow. górowski, tel. 0501/77-03-81

**RENAULT MASTER**, 2001 r., 2.2 D, 2.2 TDi: skrzynia biegów, na gwarancji. Wrocław, tel. 0607/60-12-74



**SEAT TOLEDO**, 2000 r.: chwiatka nadwozia prawa, słupki środkowy. Luban, tel. 075/724-13-04, 0507/14-53-91

**SEAT TOLEDO**, 2000/02 r.: różne części mechaniczne i blacharskie. Gryfów Śl., pow. Iwówceki, tel. 0503/39-64-91

**SILNIK SW-400**, turbo na części + skrzynia biegów Autosan, - 1.000 zł. Malczyce, pow. średzki, tel. 071/795-12-07, 0695/53-67-43

**SILNIK SW-400**: pompa wtryskowa, po remocje kapitalnym, na częściach Bosch. Trzebnica, tel. 071/312-75-38

**SKODA 105, 120**: różne części z demontażu. Bogatynia, tel. 075/773-83-08, 0609/33-04-01

**SKODA 105, 120**: różne części. Łądek Zdrój, tel. 074/868-95-34, 0695/51-98-68

**SKODA 105 L**: silniczek wycieraczek - 30 zł, glowica - 40 zł, alternator - 30 zł, reflektory - 20 zł/szt., pompa paliwowa - 20 zł i inne. Wrocław, tel. 0606/90-60-97

**SKODA 105, 120**: skrzynie biegów (2 szt.), - 100 zł. Wrocław, tel. 071/783-99-95, 0600/73-00-85

**SKODA 105 L**, 1984 r.: skrzynia biegów - 120 zł, drzwi - 30 zł/szt., szyba tylna - 20 zł, zbiornik paliwa - 40 zł, zawieszenie tylne - 30 zł, amortyzatory - 30 zł/kpl., nagrzewnica - 20 zł. Wrocław, tel. 071/781-65-08, 0606/88-71-25

**SKODA FABIA**: poduszka pow., zderzak przedni, chłodnica, części mechaniczne, tel. 0691/52-89-19

**SKODA FABIA**: pompa wspomagania, półos, białnik, lampa, drzwi, komputer, inne. Kłodzko, tel. 0507/56-81-21

**SKODA FABIA**: błotniki, zderzak przedni. Kłodzko, tel. 0606/46-16-93

**SKODA FABIA**: wzmocnienie czolowe, reflektory, drzwi prawe, błotnik lewy, zderzak tylny. Wrocław, tel. 0607/13-89-66

**SKODA FABIA**: zderzak przedni. Wrocław, tel. 0694/74-59-61

**SKODA FABIA**, 2001 r.: klapa tylna, komputer, plastik, pasy, komplet siedzeń, drzwi prawe tylne, zderzak tylny. Wrocław, tel. 0601/70-17-36

**SKODA FABIA**, 2002 r., 1400 ccm: alternator, pompa wspomagania kier., - 1.100 zł. Wrocław, tel. 071/780-97-27, 071/790-03-33, 0607/14-16-62

**SKODA FABIA, OCTAVIA**, 2000 r., 1.3, 1.4, 1.6: skrzynia biegów (automatyczna, manualna). Wrocław, tel. 0607/60-12-74

**SKODA FAVORIT**: drzwi lewe tylne, szyba drzwi prawych przednich, przegub. Kłodzko, tel. 074/868-95-34, 0695/51-98-68

**SKODA FAVORIT**: silnik, skrzynia biegów, zawieszania, siedzenia, drzwi tylne i inne. Krosnowice, gm. Kłodzko, tel. 074/868-53-87

**SKODA FAVORIT**: różne części. Oleśnica, tel. 071/315-40-51

**SKODA FAVORIT**: kłose światel cofania, lusterko wew., twornik alternatora, przewody zapłonowe. Wrocław, tel. 071/372-22-86

**SKODA FAVORIT**: karoseria kpl. Wrocław, tel. 0601/72-56-81

**SKODA FAVORIT, FELICIA**: silnik, skrzynia biegów, zawieszania, fotele, elementy plastikowe, drzwi tylne, klapa tylna i inne. Krosnowice, tel. 074/868-53-87

**SKODA FELICIA**: drzwi przednie prawe, zawieszanie przednie, kierownica i inne. Kępno, tel. 062/781-90-42, 0693/76-73-70

**SKODA FELICIA**: skrzynia biegów, części zawieszania, elementy blacharki. Kłodzko, tel. 0507/22-57-97

**SKODA FELICIA**: zawieszanie przednie i tylne, glowica, alternator, rozrusznik, plastik i inne. Warszawa, tel. 0600/77-67-79

**SKODA FELICIA**: zawieszania przednie i tylne, części zawieszek, glowica, alternator, rozrusznik, elem. plastikowe oraz inne części, możliwość wysyłki na terenie całego kraju. Warszawa, tel. 0600/77-67-79

**SKODA FELICIA**: maska przednia, reflektory z kierunkowskazami, chłodnica, drzwi, zderzaki, lampy tylne, grill, przekł. kierownicy. Wrocław, tel. 071/337-13-13

**SKODA FELICIA**, 1998 r.: różne części. Wrocław, tel. 0692/60-64-07

**SKODA FELICIA KOMBI**, 1998 r.: różne części z demontażu. Bolesławiec, tel. 0602/45-33-20

**SKODA FELICIA**, 1999 r.: lusterka, 2 szt. - 70 zł, pasy bezpieczeństwa, tylne - 80 zł, podsufluka, wykładzina podłogi, elementy plastikowe. Wrocław, tel. 071/328-41-31 po godz. 17, 0604/84-59-60

**SKODA FELICIA, FABIA, FAVORIT, OCTAVIA, SUPERB**, 1991/02 r.: boczne lusterka kpl., lewa i prawa strona, ręcznie i el. regulowane. Wrocław, tel. 0601/39-33-02

**SKODA OCTAVIA**: różne części. Góra, tel. 0605/23-07-10

**SKODA OCTAVIA**: maska, wzmocnienie czolowe. Kłodzko, tel. 0606/46-16-93

**SKODA OCTAVIA**: maska, lampy, elementy wnętrza, zawieszania, klapa tylna z szybą, zderzaki, poduszki. Kłodzko, tel. 0507/56-81-21

**SKODA OCTAVIA**: reflektory, nowe. Wałbrzych, tel. 0506/82-27-87

**SKODA OCTAVIA**: przeplywomierz powietrza, lampy, zamki i inne części. Wrocław, tel. 0501/35-14-21

**SKODA OCTAVIA**: turbosprężarki - od 1.000 zł/szt. Wrocław, tel. 0606/96-39-16

**SKODA OCTAVIA**, 1999 r.: komplet siedzeń, el. sztyberdach z prowadnicami, kompletny - 250 zł. Chojnów, tel. 076/818-79-01, 0602/89-20-52

**SKODA OCTAVIA**, 1999 r.: maska, - 200 zł. Szczycina, tel. 074/868-45-51

**SKODA OCTAVIA**, 1999 r.: zderzak przedni. Wrocław, tel. 071/349-26-54, 0696/80-15-42

**SKODA OCTAVIA**, 2000 r.: zderzak tylny, lakierowany. Wrocław, tel. 0696/50-02-86

**SKODA OCTAVIA, FABIA**, 120: lusterka i elementy lusterek. Legnica, tel. 076/857-02-43, 0606/63-89-58

**SPYCHARKA STALINIEC T-100**: rolki jezdenie, nowe - 60 zł/szt., kola napinające - 250 zł/szt., śruby M-16, kute - 1.50 zł/szt. + nakrętki. Wrocław, tel. 0503/59-12-37

**STAR**: różne części. Pokoj, tel. 077/469-80-24

**STAR**: zbiornik paliwa, poj. 150 l., - 80 zł. Polanica Zdrój, tel. 074/868-29-63, 0502/89-68-04

**STAR**: kabina. Trzebnica, tel. 0605/63-61-65

**STAR 200**: resory, skrzynia biegów, zbiornik paliwa. Bielany Wrocławskie, tel. 0693/03-29-97

**STAR 200**: kabina, po remocje, niebieska, 1982 r., - 300 zł, skrzynia biegów synchronizowana - 200 zł. Buków, gm. Żarów, tel. 074/850-72-04

**STAR 200**: nowa glowica i inne części, - 800 zł. Chojnów, tel. 076/818-79-01, 0602/89-20-52

**STAR 200, SW-400**: blok silnika i inne. Prochowice, tel. 0602/82-11-26

**STAR 200**: 2 kola bezdętkowe, most tylny IFA przystosowany do Stara, belka przednia po regeneracji, skrzynia biegów, wspomaganie + kolumna kier. Sulechów, tel. 068/385-39-15, 0609/10-73-05

**STAR 200**: wkład mostu (6) - 350 zł, rozrusznik - 220 zł, silniczek wycieraka, wym. 460x230 cm z silownikiem - 600 zł, skrzynia biegów - 170 zł, resory, zawieszanie przednie - 250 zł, przystawka z pompą - 450 zł, szyba - 50 zł, alternator 24V - 110 zł i inne. Wrocław, tel. 071/387-82-95, 0606/42-61-43

**STAR 660**: skrzynia biegów, deska rozdzielcza, mosty, kola, opony, zawieszanie, blacharka i inne. Bogatynia, tel. 075/773-83-06

**STEYR**, 1979 r.: mechanizm wyrotu (3-stronny) + osprzęt, - 3.000 zł. Staropole, tel. 068/381-34-13, 0600/31-91-22

**SUBARU**, 1800 ccm, benzyna: turbosprężarka. Kępno, tel. 062/781-02-60, 0601/89-10-61

**SUBARU JUSTY**: maska, klapa, zderzak, błotniki, atrapy, ukl. wydechowy, lampy, zawieszania, silnik i inne. Oleśnica, tel. 071/315-40-51

**SUBARU LEGACY SEDAN**, 1991 r., 2200 ccm: skrzynia biegów (5), most tylny, półosie, komputer, ukl. hamulcowy, drzwi, nagrzewnica, pompa paliwa i inne. Wrocław, tel. 0600/39-08-76

**SUBARU LEGACY, JUSTY, LIBERO**: lusterka i elementy lusterek, lampa. Legnica, tel. 076/857-02-43, 0606/63-89-58

**SUBARU LEONE**, 1987 r., 1800 ccm: silnik, skrzynia biegów, zawieszanie, wspomaganie kier., drzwi, lampy, błotniki, komputer, licznik, przełączniki, szyby. Kępno, tel. 0602/29-08-97, 0606/94-99-32

**SUBARU LIBERO**, 1984/92 r., 1000 ccm, 1200 ccm naped 4x4: wszystkie części. Jelenia Góra, tel. 0693/75-94-77

**SUZUKI BALENO**: błotnik lewy przedni, mechanizm el. otw. szyby i zamek drzwi kierowcy. Leszno, tel. 0508/37-47-06

**SUZUKI BALENO**: maska, klapa, lampy i inne. Wrocław, tel. 0601/72-56-81

**SUZUKI CARRY**, 800 ccm, benzyna: skrzynia biegów (4), nagrzewnica, Kolumny McPhersona, tłoki, korbowody, pompa hamulcowa, pompa olejowa, lampy tylne, części silnika i inne, - 200 zł. Lubin, tel. 0691/96-97-06

**SUZUKI SWIFT**: turbosprężarki - od 700 zł/szt. Wrocław, tel. 0606/96-39-16

**SUZUKI SWIFT**: błotniki, zawieszania, zderzaki, drzwi, klapy, lampy, tapicerka, ukl. wydechowy. Wrocław, tel. 0601/72-56-81

**SUZUKI SWIFT GTI**, 1991/92 r., 1300 ccm, 16V, benzyna: drzwi prawe, szyby boczne, lampy tylne, kolumny McPhersona, zwrotnice, wahacze, półosie, tarcze i zaciski hamulców, rozrusznik, silniczek wycieraczek, włącznik, cewka, filtr powietrza z przeplywomierzem, kierownica, licznik, hamulec ręczny i kolumna kierownicza. Lwówek Śląski, tel. 0603/74-73-17

**SUZUKI SWIFT, BALENO**: lusterka i elementy lusterek. Legnica, tel. 076/857-02-43, 0606/63-89-58

**TATRA 813** naped 6x6: wszystkie części. Jelenia Góra, tel. 0693/75-94-77

**TAWRIJA**: gaźnik - 60 zł, aparat zapł. - 80 zł, rozrusznik - 70 zł, chłodnica - 50 zł, chłodnica nagrzewnicy - 30 zł, wiatrak chłodnicy - 20 zł. Wrocław, tel. 0603/40-12-22

**TOYOTA**: silnik o poj. 1800 D + skrzynia biegów + wał. Luban, tel. 0501/46-64-60

**TOYOTA**: przeplywomierz. Wrocław, tel. 0604/66-83-94

**TOYOTA 4RUNNER**, 1992 r.: pas przedni dolny - 120 zł. Lwówek Śląski, tel. 0603/74-73-17

**TOYOTA AVENSIS**: lusterko lewe, nowe, podgrz., przyciemniane, elektryczne, - 160 zł. Wrocław, tel. 0608/06-44-31

**TOYOTA AVENSIS**, 1999 r., 2000 ccm: drążki zawieszania tylnego - 850 zł, amortyzatory przednie, stan idealny - 500 zł, wahacz przedni prawy i lewy - 400 zł, belka pod silnik - 100 zł, smardżek stabilizatora przedni - 150 zł, zwrotnica przednia lewa kpl. - 400 zł, piasta tylna kpl. - 800 zł. Ostrzeszów, tel. 0604/49-73-71

**TOYOTA AVENSIS, CAMRY, CARINA, CELICA, LAND CRUISER, PICNIC, SUPRA, TD**, TDi, TE: turbosprężarki - od 700 zł/szt. Wrocław, tel. 0606/96-39-16

**TOYOTA CAMRY**: osłona lusterka, zespol. przełączników pod kierownicę. Wrocław, tel. 071/372-22-86

**TOYOTA CAMRY**, 1992 r., 3000 ccm, V6, 24V: różne części silnika, alternator, zderzak przedni, rozrusznik, pompa ABS. Wrocław, tel. 0601/70-17-36

**TOYOTA CARINA E**: sterownik elektrycznych drzwi do wszystkich szyb elektrycznych, blokadki drzwi oraz sterownik lusterek elektrycznych ze strony lewej i prawej - 310 zł. Wrocław, tel. 0691/76-29-92

**TOYOTA CARINA**, 1985 r., 1600 ccm, benzyna: klapa tylna, maska silnika, lampy, drzwi, błotniki przednie. Wojbórz, tel. 074/871-46-63

**TOYOTA CARINA II**, 1987 r., 1600 ccm, benzyna: części silnika, skrzynia biegów, lampy, zderzak, licznik, kolumna kier., klapa bagażnika, zbiornik paliwa, felgi i inne części. Sobótka, tel. 0608/88-71-45

**TOYOTA CARINA II**, 1991 r., 2000 ccm, diesel: skrzynia biegów, rozrusznik, drzwi, tarcze, zaciski, przekł. kierownicza, chwiatki przednie. Wrocław, tel. 0504/73-25-67

**TOYOTA CARINA E**, 1992/98 r.: zawieszanie, skrzynia biegów, drzwi prawe, elementy tapicerki oraz inne części. Leszno, tel. 0603/46-80-33

**TOYOTA CARINA E**, 1993/97 r.: lusterko lewe, elektr. regulowane, czarne, możliwość wysyłki. Wrocław, tel. 0601/39-33-02

**TOYOTA CARINA E**, 1999 r., benzyna: pompa ABS - 300 zł, rozrusznik - 250 zł, wózek przedni - 350 zł, wahacz przedni prawy, skrzynia biegów. Ostrzeszów, tel. 0604/49-73-71

**TOYOTA CARINA, COROLLA KOMBI**: drzwi, maski silnika, skrzynia biegów - od 20 zł/szt. Turek, tel. 0696/58-80-08

**TOYOTA CELICA**, 1990/93 r.: różne części z demontażu Gorzów Wlkp., tel. 0608/50-89-01

**TOYOTA CELICA, COROLLA, CARINA, YARIS**: lusterka i elementy oświetlenia. Legnica, tel. 076/857-02-43, 0606/63-89-58

**TOYOTA COROLLA**: reflektor prawy. Jelcz-Laskowice, tel. 071/318-68-02

**TOYOTA COROLLA**: silnik (1280 ccm) + skrzynia biegów (z odprawą celna), - 1.500 zł. Jelcz-Laskowice, tel. 071/318-21-02, 071/318-65-37

**TOYOTA COROLLA**, 1980 r.: różne części z demontażu. Kłodzko, tel. 074/867-21-48

**TOYOTA COROLLA**, 1986 r., 1500 ccm: silnik kpl. ocioły, gaźnikowy - 700 zł. Złotoryja, tel. 0603/22-91-99

**TOYOTA COROLLA**, 1987/92 r., 140 tys. km, 1600 ccm, benzyna: wszystkie części z rozbiórki. Nowa Sól, tel. 0502/60-38-29

**TOYOTA COROLLA**, 1989/93 r. 1.300 i 1.400 ccm: silnik, skrzynia biegów, rozrusznik, alternator, lampy, drzwi, szyby, maski, zawieszanie i inne. Wałbrzych, tel. 074/846-49-57, 0609/51-31-70

**TOYOTA COROLLA GTI**, 1990 r., 1600 ccm, 16V, Twin Cam: silnik, skrzynia biegów, maska, błotniki, drzwi, lampy, zderzaki, atrapa, chłodnica, klapa bagażnika, zawieszanie, podsufitka, kolumna kier., półka tylna, felgi. Sobótka, tel. 0608/88-71-45

**TOYOTA COROLLA**, 1990 r., 2000 ccm: skrzynia biegów (5), - 400 zł. Złotoryja, tel. 0603/22-91-99

**TOYOTA COROLLA**, 1991 r., 1300 ccm, benzyna, 12V: silnik (mały przebieg), pęknięty blok, na części + osprzęt, - 600 zł. Wrocław, tel. 0505/09-41-80

**TOYOTA COROLLA**, 1991 r., 1800 ccm, turbo D: silnik ze skrzynią biegów, w całości lub na części, - 1.000 zł. Wschowa, tel. 0606/63-68-41

**TOYOTA COROLLA E**, 1994/98 r.: lusterko lewe, czarne, elektr. regulowane, możliwość wysyłki. Wrocław, tel. 0601/39-33-02

**TOYOTA COROLLA**, 1996/01 r.: lusterka elektr. reg., czarne, lewa i prawa strona, możliwość wysyłki. Wrocław, tel. 0601/39-33-02

**TOYOTA COROLLA**, 1997/01 r.: lusterka boczne, czarne, kompletne, ster. i podgrzewane elektrycznie, możliwość wysyłki. Wrocław, tel. 0601/39-33-02

**TOYOTA COROLLA**, 1998 r., 1400 ccm, benzyna, 16V: klapa tylna, lampy, półka tylna i inne. Oleśnica, tel. 071/793-35-09, 0601/41-23-29

**TOYOTA COROLLA, CARINA E**: reflektory przednie, atrapy, błotnik lewy przedni - 150 zł/szt. Wrocław, tel. 0503/55-28-03

**TOYOTA HIACE**, 1984 r., 2200 ccm, diesel: skrzynia biegów, rozrusznik, alternator, wał. Zielona Góra, tel. 068/320-18-60

**TOYOTA LAND CRUISER**, 2000 r.: różne części mechaniczne i blacharskie. Wrocław, tel. 0606/62-65-10

**TOYOTA PICNIC**, 1999 r., 2000 ccm: alternator - 300 zł. Ostrzeszów, tel. 0604/49-73-71

**TOYOTA RAV4**, 1998 r., 2000 ccm, benzyna: silnik, skrzynia biegów, zawieszania, drzwi, tłumiki, lampy, lusterka, nakładki, przekł. kierownicza, pompa wspomagania kier. i klimatyzacji, sonda, opony, alternator. Luban, tel. 075/724-13-04, 0507/14-53-91

**TOYOTA STARLET**, 1997 r., 1300 ccm: reflektory, lusterko lewe tylne, lampa lewa, zbiornik paliwa, zderzak przedni, wycieraczka tylna. Wrocław, tel. 0601/70-17-36

**TOYOTA YARIS**: drzwi i inne części do wersji 5-drzwiowej. Gostyń, tel. 0605/72-56-22

**TOYOTA YARIS 5-drzwiowy**: poduszka pow. + sensor, klapa z szybą, skrzynia biegów, lusterka, drzwi kpl., alternator, pompa klimatyzacji, stabilizatory, listwa kierownicza, półosie, zwrotnice, wahacze, wózki. Smardżów k. Oleśnicy, tel. 071/398-33-51

**TOYOTA YARIS**, 1998/03 r.: lusterko lewa z ręczną regul., możliwość wysyłki. Wrocław, tel. 0601/39-33-02

**TOYOTA YARIS**, 2000/03 r.: lusterka reg. ręcznie i el., możliwość wysyłki. Wrocław, tel. 0601/39-33-02

**TRABANT 601**: różne części. Łądek Zdrój, tel. 074/868-95-34, 0695/51-98-68

**TRABANT 601**: różne części, nowe i z demontażu. Zielona Góra, tel. 068/320-69-76

**VOLVO 1992**, r., 2500 ccm, turbo benzyna: silnik, skrzynia biegów. Leszno, tel. 0603/77-52-88

**VOLVO 244 GL**: lampa tylna prawa, przewody zapłonowe. Wrocław, tel. 071/372-22-86

**VOLVO 244**: zderzaki, maski, lampy i inne. Wrocław, tel. 0601/95-16-78

**VOLVO 244, 740, 850, 940**: lusterka i elementy oświetlenia. Legnica, tel. 076/857-02-43, 0606/63-89-58

**VOLVO 340**, 1985 r., 1400 ccm, benzyna: silnik, skrzynia biegów (5), maska silnika, drzwi, reflektory, klapa tylna, chłodnica, zegary, kola, zawieszanie przednie, zawieszanie tylne, most tylny, listwa kierownicza i inne. Złotoryja, tel. 076/878-52-44, 0503/62-58-85

**VOLVO 360**, 1988 r., 2000 ccm: wał, lusterka, szyby, drzwi, elementy plastikowe, zderzak i inne części. Syców, tel. 0608/43-92-06

**VOLVO 440, 460**: błotniki, lampy, zderzaki, kola, felgi, wały, chłodnica i inne. Oleśnica, tel. 071/315-40-51

**VOLVO 440, 460, 740, 760, 940**, F10, F12, F408, S40, S70, V40, V70, V740, TD, TDi: turbosprężarki - od 700 zł/szt. Wrocław, tel. 0606/96-39-16

**VOLVO 440, 850**, 1993 r., 2000 ccm: komputer, chłodnica. Wrocław, tel. 0601/70-17-36

**VOLVO 740**, 1985 r., 2400 ccm, diesel: silnik, skrzynia biegów, tylny most, drzwi, lampy, błotniki, zderzaki, maska silnika, klapa tylna. Kępno, tel. 0602/29-08-97, 0606/94-99-32

**VOLVO 740**, 1990 r., 2400 ccm, turbo D: silnik, skrzynia biegów, zawieszanie, elementy blacharki i inne. Wrocław, tel. 0501/45-30-98

**VOLVO 740, 850**: elementy blacharki i zawieszania. Oleśnica, tel. 071/315-40-51



**VW GOLF III**, 1994 r.: atrapa przednia, zderzak przedni, zderzak tylny do kombi. Świebodzice, pow. świdnicki, tel. 0606/59-16-30

**VW GOLF III KOMBI**, 1995 r.: kolumny McPhersona tylnie - 100 zł, lampa prawa (czarna), uzbrojenie drzwi tylnych prawych, zbiorniczek wyrównawczy i spryskiwacz, przelączniki świateł. Wrocław, tel. 071/337-19-17, 0693/33-07-04

**VW GOLF III**, 1995 r.: podnośniki szyb, reflektory, lampy tylne, szyberdach, silniczki do szyberdachu, komputery, ABS, pasy bezpieczeństwa, wyłączniki świateł, szyba tylna, zamki, pompka centr. zamka, plastikowe nadkola. Zielona Góra, tel. 0605/47-03-58

**VW GOLF**, 1996/99 r.: różne części z demontażu. Zielona Góra, tel. 0507/01-30-19

**VW GOLF IV**, 1998/01 r.: błotnik prawy tylny z wlewem paliwa (nowy), wzmocnienie czołowe (okular), błotnik przedni lewy, drzwi prawe do wersji 3-drzwiowej oraz do wersji Variant: błotnik prawy tylny (nowy), wzmocnienie czołowe, skrzynia biegów. Wrocław, tel. 071/341-56-58, 0600/71-28-00

**VW GOLF IV**, 1998/02 r.: różne części z demontażu. Kłodzko, tel. 0606/46-16-93

**VW GOLF IV**, 1999 r., 1600 ccm, benzyna: wzmocnienie przednie, ściana z włókna szklanego, błotnik, półosie i inne. Strzegom, pow. świdnicki, tel. 0605/57-58-84

**VW GOLF IV**, 2000 r., 1400 ccm, 16V: skrzynia biegów manualna, - 900 zł. Kłodzko, tel. 074/873-33-18, 0604/59-74-41

**VW GOLF IV**, 2000 r.: wzmocnienie czołowe, błotniki, klapy (kombi), belki, zderzaki, drzwi tylne przednie, konsola. Wrocław, tel. 0504/99-66-14

**VW GOLF IV**, 2001 r.: poduszka pow. kierowcy, - 500 zł. Wrocław, tel. 0603/42-25-95

**VW GOLF IV**, 2002 r., 1900 ccm, TDI: dach z szyberdachem, zbiornik wyrównawczy, spryskiwacz, tylna półka, elementy plastikowe wnętrza. Łądek Zdrój, tel. 0602/63-63-38

**VW GOLF IV**, 2002 r.: maska przednia, błotnik prawy, reflektor. Olawa, tel. 0604/14-12-28

**VW GOLF IV**, 2002 r.: reflektory przednie ksenonowe, cena - 1.850 zł, atrapa przednia bez emblematu, cena - 150 zł, reflektor prawy przedni, zwykły - 200 zł. Wałbrzych, tel. 0505/42-83-43

**VW GOLF IV**, 2002 r., 1.9 TDI, 1.4 E: skrzynia biegów, techn. sprawna. Wrocław, tel. 0607/60-12-74

**VW GOLF, BORA, JETTA, LUPO, CADDY, PASSAT, SHARAN**: kpl. lusterka boczne z el. i ręczną regul., możliwość wysyłki. Wrocław, tel. 0601/39-33-02

**VW GOLF, DERBY, POLO**: głowica silnika o poj. 1100 ccm - 150 zł., tel. 0606/66-92-29

**VW GOLF, JETTA II**: błotnik lewy - 30 zł, drzwi przednie, lekko wgniecione - 20 zł. Gryfów Śl., tel. 0505/31-66-19, 0505/59-43-33

**VW GOLF, PASSAT**, 1995 r., 150 tys. km, 1900 ccm, turbo D: silnik. Bolesławiec, tel. 0602/71-61-07

**VW GOLF, POLO**, 1988/91 r.: silniki, 1.1, 1.3, 1.6, 1.8, skrzynia biegów (5), zawieszania, lampy, komputery, błotniki, maski, wnętrza. Kępno, tel. 0602/29-08-97

**VW JETTA**: różne części. Łądek Zdrój, tel. 074/868-95-34, 0695/51-98-68

**VW JETTA II**: reflektory kpl., - 100 zł. Skarbimierz, tel. 0607/53-74-75

**VW JETTA I**, 1980 r.: grill, - 30 zł. Wrocław, tel. 071/337-19-17, 0693/33-07-04

**VW JETTA**, 1980 r., 1300 ccm, benzyna: skrzynia biegów, szyby przyciemniane, kolumny McPhersona, przekł. kierownicza, rozrusznik, lusterka regulowane, zawieszanie tylne, felgi, pompa hamulcowa z serwow, nagrzewnica, maska przednia i inne. Wrocław, tel. 071/349-43-07, 0693/36-72-80

**VW JETTA**, 1983 r.: silniki o poj. 1100, 1300 ccm, benzyna, 1600 D, skrzynia biegów (automat), skrzynię biegów (4, 5), maski, lampy, błotniki, zderzaki, fotele, rozruszniki, silniki o poj. 1300, 1600 ccm, na części, ćwiartki nadwozia, na części. Lubanów, tel. 0501/46-64-60

**VW JETTA II**, 1987/92 r. 1.3, 1.6, 1.8: różne części blacharskie i mechaniczne, z demontażu, możliwość wysyłki. Wrocław, tel. 0694/27-80-68

**VW JETTA II**, 1989 r., 1800 ccm: silnik, półosie, dach, drzwi tylne, siłpek środkowy prawy, pompa centralnego zamka, komputer, pompa ABS. Wrocław, tel. 0601/70-17-36

**VW JETTA**, 1990 r.: drzwi tylne, lewe i prawe, klapy tylna, błotnik tylny, pas tylny. Kłodzko, tel. 074/867-01-44

**VW JETTA**, 1991 r., 1800 ccm: różne części. Trzebnica, tel. 071/387-49-37, 0606/28-75-78

**VW JETTA**, 1991 r., 1600 ccm, diesel, maska silnika, błotniki, chłodnica, reflektory, klapy tylna, szyby, zawieszanie przednie, zawieszanie tylne, skrzynia biegów (5), alternator, półosie, rozrusznik, silnik, w całości lub na części. Wrocław, tel. 0609/26-94-78

**VW JETTA, GOLF II**: pompa wspomagania kier., antena dachowa, silniczki szyberdachu. Jelcz-Laskowice, tel. 071/318-67-18

**VW JETTA, GOLF**, 1980/90 r., 1300 ccm, 1800, benzyna: silniki, skrzynia biegów (5), zawieszanie przednie, zawieszanie tylne, elementy blacharki, szyby, kola, hak, reflektory, chłodnica i inne. Złotoryja, tel. 076/878-29-13, 0605/38-07-75

**VW LT**: fotele, elementy tapicerki. Zielona Góra, tel. 0604/67-07-90

**VW LT**: części i podzespoły. Żórawina, tel. 071/316-51-76, 0504/59-22-27

**VW LT**, 1999 r., 2500 ccm, TDI: silnik, - 5 000 zł. Bielawa, pow. dzierzoniowski, tel. 0603/22-55-40

**VW LT 26, LT 28, LT 32, LT 35, LT 45, LT 46**, 1996/03 r.: lusterka boczne, kompletne, regulowane ręcznie lub elektrycznie. Wrocław, tel. 0601/39-33-02

**VW LT 28**: skrzynia biegów, - 1400 zł. Złotoryja, tel. 0602/82-13-61

**VW LT 28, LT 31, LT 35**, 1993 r., 2400 ccm, diesel: most, wał, zawieszania, inne części. Duszniki Zdrój, tel. 0604/63-36-35

**VW LT 28, LT 35, LT 45, LT 46, LT 50, LT 55, L 80, TRANSPORTER T2, T4, TD, TDI**: turbosprężarki - od 700 zł/szt. Wrocław, tel. 0606/96-39-16

**VW LT 35**, 2000 r., 2800 ccm, TDI: blok silnika, wał, tłoki, głowica, - 2.000 zł. Leszno, tel. 0601/57-29-32

**VW LUPO**: błotniki Kłodzko, tel. 0606/46-16-93

**VW LUPO**, 1.7 SDI, 1.9 SDI: skrzynia biegów. Wrocław, tel. 0607/60-12-74

**VW LUPO**, 1999 r.: zderzak tylny. Świebodzice, pow. świdnicki, tel. 0606/59-16-30

**VW NEW BEETLE**: zderzak przedni i tylny. Kłodzko, tel. 0606/46-16-93

**VW NEW BEETLE**: zderzak przedni, błotnik przedni lewy, reflektor lewy. Świebodzice, pow. świdnicki, tel. 0606/59-16-30

**VW NEW BEETLE**, 2000 ccm, benzyna: skrzynia biegów. Wrocław, tel. 0607/60-12-74

**VW NEW BEETLE**, 2002 r.: halogen lewy. Wrocław, tel. 0691/35-23-33

**VW PASSAT**, 1600 ccm, turbo D: głowica. Grodków, tel. 0506/81-44-98

**VW PASSAT**, 1600 ccm, benzyna: silnik + skrzynia biegów (4), - 850 zł. Łądek gm. Grodziec, pow. koniński, tel. 0697/14-65-87

**VW PASSAT**: licznik, szyby, tłoki, korbowody, serwo, zbiornik paliwa, amortyzator. Łądek Zdrój, tel. 074/868-95-34, 0695/51-98-68

**VW PASSAT**: błotniki tylne, zderzak tylny - 1992 r., klapy tylna, zderzak przedni - 1995 r., wersja przejeżdżająca, zderzak przedni i tylny - 1998 r. Świebodzice, pow. świdnicki, tel. 0606/59-16-30

**VW PASSAT KOMBI**, 1600 ccm, TDI: elementy blacharki i części mechaniczne, szyby, drzwi, skrzynia biegów (5), silnik i inne. Wrocław, tel. 0604/29-95-43

**VW PASSAT**: gaźnik, alternator, drzwi, chłodnica, półosie i inne. Wrocław, tel. 0506/78-24-83

**VW PASSAT B6**: zderzak przedni i tylny, klapy tylna, atrapa, reflektor lewy, - 300 zł. Wrocław, tel. 0501/06-60-60

**VW PASSAT KOMBI**: lampy tylne, reflektor lewy. Wrocław, tel. 0606/26-13-79

**VW PASSAT**: osłona pod silnik, wygłuszenie maski silnika, halogeny. Wrocław, tel. 0605/53-18-07

**VW PASSAT**, 1985 r.: skrzynia biegów (4) - 200 zł, klapy tylna hatchback - 80 zł, drzwi boczne - 30 zł, pasy bezpieczeństwa - 20 zł/szt., rozrusznik, alternator, kolumna kierownicza, amortyzatory - 200 zł, sprężyny tylne - 50 zł, zawieszanie przednie i tylne - 150 zł/szt. Wrocław, tel. 071/342-83-26 po godz. 18, 0501/01-80-82

**VW PASSAT**, 1986 r., 2000 ccm, benzyna: skrzynia biegów (5). Bolesławiec, tel. 075/644-97-54

**VW PASSAT**, 1986 r., 2100 ccm, benzyna: skrzynia biegów (5). Wrocław, tel. 0600/71-28-00

**VW PASSAT**, 1987 r.: drzwi, siedzenia przednie, zderzak tylny z hakiem, tel. 0604/15-14-34

**VW PASSAT**, 1987 r.: drzwi, silnik 1.8 wtrysk, skrzynia biegów, sprzęgło. Bolesławiec, tel. 0502/67-72-58

**VW PASSAT KOMBI**, 1987 r., 1600 ccm, benzyna 4x4: relingi, szyberdach, szerokie zderzaki, roleta, kpl. dokumentacja, hak, wszystkie części. Kudowa Zdrój, tel. 0693/32-02-06

**VW PASSAT**, 1988/92 r.: różne części mechaniczne i blacharskie. Legnica, tel. 0603/16-12-11

**VW PASSAT SEDAN, KOMBI**, 1988/93 r., 1800 ccm, wtrysk: wszystkie części. Jelenia Góra, tel. 0693/75-94-77

**VW PASSAT**, 1988/93 r.: różne części z demontażu. Kłodzko, tel. 0606/46-16-93

**VW PASSAT SEDAN**, 1988/93 r.: wzmocnienie przednie, reflektory, rozrusznik, alternator, drzwi tylne strony prawej i lewej, lusterka, klapy tylna. Wrocław, tel. 071/352-42-70, 0609/87-10-92

**VW PASSAT**, 1988/96 r. 1.4, 1.6, 1.8, 2.0, 1.9 D, TD, TDI: pompa wspomagania, przekładnia kierownicza ze wspomaganiami, głowica silnika 1.9 D, TD, TDI, części silnika, skrzynia biegów, wały korbowe, pompy wtryskowe. Wrocław, tel. 0600/71-28-00

**VW PASSAT**, 1989/92 r.: prawie wszystkie części z demontażu. Legnica, tel. 0501/73-69-96

**VW PASSAT**, 1990 r.: siedzenia kompletne. Bolesławiec, tel. 0694/39-54-21

**VW PASSAT**, 1990 r., 1800 ccm: pompa wodna, zderzak tylny, felgi 13". Chojnów, tel. 076/818-79-01, 0602/89-20-52

**VW PASSAT KOMBI**, 1990 r.: drzwi przednie i tylne, błotniki przednie, 2 szt., lampy. Wrocław, tel. 0602/53-02-80

**VW PASSAT**, 1990 r.: worek na lewarkę, konsola, schowki, kieszonki, kierownica, koło dojazdowe, blenda tylna (do kombi), kierunkowskazy (żółte), obudowa stacyjki i zegarów, zbiorniki paliwa, obudowa filtra powietrza (do 1600 ccm). Wrocław, tel. 071/337-19-17, 0693/33-07-04

**VW PASSAT**, 1990 r.: belka pod silnik, drzwi, klapy tylna, szyby, kolumny McPhersona. Złotoryja, tel. 0603/22-91-99

**VW PASSAT**, 1990/93 r.: atrapa, nowa, niemalowana. Wrocław, tel. 071/352-90-44, 0695/40-41-61

**VW PASSAT KOMBI**, 1991 r.: drzwi prawe i tylne lewe, klapy tylna. Głogów, tel. 0605/13-09-85

**VW PASSAT**, 1991 r.: silnik 1600 ccm i 1800 ccm, głowica 2.0 16V, skrzynie biegów, zawieszanie, drzwi, błotniki, ćwiartki, hak, zderzaki i inne. Kępno, tel. 0606/94-99-32, 0602/29-08-97

**VW PASSAT KOMBI**, 1991 r.: tylna klapy, - 150 zł. Kłodzko, tel. 074/867-19-17

**VW PASSAT**, 1991 r.: listwa wspomagania, przekł. wspomagania, - 270 zł. Legnica, tel. 0603/15-19-10

**VW PASSAT**, 1991 r., 2800 ccm, VR6: przekł. kierownicza, klapy bagażnika, zderzak tylny, silnik, półosie, zawieszanie przednie, zawieszanie tylne, licznik, moduły, filtr powietrza, przepływomierz, podłużnice i inne. Namysłów, tel. 0604/13-37-05

**VW PASSAT KOMBI**, 1991 r.: głowica 2.0 16V, silnik 1.6E kompletny, drzwi, ćwiartki nadwozia, półosie, szyba boczna tylna, wózek, filtr powietrza, osł. tylna, fotele, relingi dachowe, serwo, elementy plastikowe, inne. Sulechów, tel. 0609/36-50-61

**VW PASSAT KOMBI**, 1991 r., 2000 ccm, GT: drzwi, maski silnika, skrzynia biegów - od 20 zł/szt. Turek, tel. 0604/93-55-89

**VW PASSAT KOMBI**, 1991 r., 1600 ccm, TDI: elementy blacharki, silniki z dokumentacją, elementy plastikowe, drzwi, szyby i inne. Wrocław, tel. 0604/29-95-43

**VW PASSAT KOMBI**, 1992 r.: poduszka pow. pasażera, kierownica z poduszką pow., maska silnika, błotniki przednie, drzwi kompletne, klapy tylna, reflektory i inne. Syców, pow. oleśnicki, tel. 0607/98-63-92

**VW PASSAT KOMBI**, 1992 r.: ćwiartka tylna prawa, drzwi tylne lewe, inne. Bolesławiec, tel. 0600/67-24-16

**VW PASSAT G60**, 1992 r.: klamki, komputer, stacyjka, kluczyk oryginalny, - 400 zł. Legnica, tel. 0602/10-30-27

**VW PASSAT**, 1992 r., 1800 ccm, benzyna: lampy tylne, czarne Hella, zbiornik spryskiwaczy, zaciski ham. przednie, włączniki świateł, puszka bezpieczników, wiatrak chłodnicy, przełączniki. Lwówek Śląski, tel. 0603/74-73-17

**VW PASSAT**, 1992 r., 1800 ccm, benzyna: skrzynia biegów, lampy, błotniki, drzwi, zawieszania, inne. Żary, tel. 068/374-02-16 w godz. 9 - 17

**VW PASSAT**, 1993 r.: różne części. Trzebnica, tel. 071/387-49-37, 0606/28-75-78

**VW PASSAT**, 1993 r., 180 tys. km, 2000 ccm, turbo benzyna: silnik kpl., kpl. dokumentacja, uszkodzony wał. Wrocław, tel. 071/322-72-70, 0601/80-39-92

**VW PASSAT**, 1993 r., 1900 ccm, turbo D: zawieszanie przednie, filtr pow., osłona pod silnik plastikowa, skrzynia biegów automatyczna do 2.0E. Złotoryja, tel. 0602/82-13-61

**VW PASSAT**, 1994/96 r.: różne części z demontażu. Kłodzko, tel. 0606/46-16-93

**VW PASSAT**, 1995 r.: pasy bezpieczeństwa tylny - 100 zł, dach bez szyberdachu - 400 zł, reling dachowy prawy z listwą - 100 zł. Wrocław, tel. 071/337-19-17, 0693/33-07-04

**VW PASSAT VARIANT**, 1995 r., TDI: skrzynia biegów, rozrusznik, alternator, mechanizm el. szyb, klimatyzacja, poduszki pow., sensor, taśma, lampy tylne, pompa centralnego zamka, klamki, deska rozd. i jej elementy, licznik elektroniczny z komputerem i inne. Legnica, tel. 0606/75-68-23

**VW PASSAT**, 1995 r., 1900 ccm, TDI: przepływomierz, półosie i inne. - 500 zł. Legnica, tel. 0602/10-30-27

**VW PASSAT KOMBI**, 1996 r.: klapy bagażnika, kompletna - 270 zł. Jordanów, tel. 0691/25-68-09

**VW PASSAT B5 KOMBI**, 1997 r.: tapicerka welurowa, konsola ze schowkiem, podnośniki el. otw. szyb, przelączniki świateł, lampy tylne, zawieszanie tylne, ukł. wydechowy, roleta bagażnika, kratka. Wrocław, tel. 071/337-19-17, 0693/33-07-04

**VW PASSAT B5 KOMBI**, 1997 r.: zderzak tylny - 120 zł, przelączniki pod kierownicę - 100 zł, grill - 100 zł, silnik do wycieraczek tylnych - 100 zł. Chojnów, tel. 076/818-79-01, 0602/89-20-52

**VW PASSAT B5, B6**, 1997/00 r.: elementy plastikowe wnętrza, klamki, dach, kierownica z taśmą, poduszki pow., sensor, pasy pirotechniczne, pompa wspomagania kier., zbiorniczek, silniczki reflektorów, pokrywa silnika oraz inne części. Wrocław, tel. 0606/55-25-83

**VW PASSAT**, 1997/00 r. 1.6, 1.8, 2.0: pompa wspomagania, przekł. kierownicy, drążki kier. z końcówkami, wahacze przednie, pokrywy silnika, skrzynie biegów. Wrocław, tel. 071/341-56-58, 0600/71-28-00

**VW PASSAT**, 1997/99 r.: szyba przednia i tylna, drzwi, chłodnica oleju, błotnik, maska, zderzak przedni i tylny. Kłodzko, tel. 0606/46-16-93

**VW PASSAT B5**, 1998 r., 1900 ccm, TDI: skrzynia biegów, dach, drzwi, lampy i inne. Kępno, tel. 0606/94-99-32, 0602/29-08-97

**VW PASSAT KOMBI**, 1999 r.: drzwi tylne, nieuzbrojone, stan b. dobry, grill oryginalny, wkłady lusterka prawe i lewe (elektryczne, oryginalne) - 300 zł. Wrocław, tel. 0504/71-45-54

**VW PASSAT**, 1999/02 r.: zderzak przedni i tylny, lampa, szyba przednia i tylna, błotnik, drzwi, lampy tylne, atrapa. Kłodzko, tel. 0606/46-16-93

**VW PASSAT, BORA, JETTA, GOLF II, III, IV**: lusterka i elementy oświetlenia. Legnica, tel. 076/857-02-43, 0606/63-89-58

**VW POLO**: amortyzatory, rozrusznik, przekładnia kierownicza, klapy tylna. Łądek Zdrój, tel. 074/868-95-34, 0695/51-98-68

**VW POLO**: wszystkie części. Lubin, tel. 0505/59-48-96

**VW POLO CLASSIC**: błotnik tylny lewy. Świebodzice, pow. świdnicki, tel. 0606/59-16-30

**VW POLO**, 1.0-1.3: monowtrysk, gaźnik, przelączniki, wentylatory, szyby, aparat zapłonowy, rozrusznik, alternator, zderzaki i inne. Wrocław, tel. 0506/78-24-83

**VW POLO**, 1300 ccm: aparat zapł. Bosch. Wrocław, tel. 071/372-22-86

**VW POLO**, 1980 r.: różne części z demontażu. Trzebnica, tel. 0691/40-09-75

**VW POLO**, 1980 r., 1100 ccm 3-drzwiowy: różne części z demontażu. Zielona Góra, tel. 0609/78-55-42

**VW POLO**, 1981/89 r.: błotnik lewy. Wrocław, tel. 0691/35-23-33

**VW POLO**, 1982 r.: wszystkie części. Wrocław, tel. 0604/65-83-21

**VW POLO**, 1985 r., 1100 ccm: różne części. Żąbkowice Śląskie, tel. 074/815-36-62

**VW POLO**, 1988 r., 1400 ccm, diesel: silnik, skrzynia biegów, kolumny McPhersona, chłodnica, układ kierowniczy, nagrzewnica. Milicz, tel. 0501/52-82-53

**VW POLO**, 1988/96 r., 1400 ccm, diesel: silnik kpl., skrzynia biegów, głowica, rozrusznik, alternator, lampy i inne z demontażu. Gromadka, pow. bolesławiecki, tel. 0694/96-29-31, 0600/64-01-22

**VW POLO**, 1990 r., 1100 ccm, 1300, 1400, diesel: silniki. Trzebnica, tel. 071/387-49-37, 0606/28-75-78

**VW POLO**, 1991/93 r.: maska, drzwi Kłodzko, tel. 0606/46-16-93

**VW POLO**, 1992 r., 1300 ccm, benzyna: półos długą z przegubami, zacisk hamulcowy lewy, kierownica, włącznik wycieraczek i inne. Syców, pow. oleśnicki, tel. 0607/98-63-92

**VW POLO**, 1992 r.: reflektory, kierunkowskazy. Wrocław, tel. 0691/35-23-33

**VW POLO COUPE**, 1992 r.: szyba tylna ogrzewana do klapy, - 120 zł. Lubin, tel. 076/846-87-30

**VW POLO**, 1994 r.: zderzak przedni, alternator. Wrocław, tel. 0601/70-17-36

</



**APPLAUSE**, 1991/92 r., w za-  
chodnich tablicach - 500 EUR. Legnica, tel.  
0696/30-49-09

**DAIHATSU CHARADE**, 1984 r., 1000 ccm,  
diesel zarejestrowany, - 2.500 zł. Nieciszów,  
tel. 071/314-72-75 wieczorem, 0605/66-24-56

**FIAT 125p PICK-UP**, 1989 r., 120 tys. km,  
1600 ccm, niebieski, silnik i skrzynia biegów  
Poloneza, bez prawa rejestracji, w całości lub  
na części, możliwy transport - 600 zł. Złoty-  
ja, tel. 0503/09-20-40

**FIAT 126p**, 1980 r. po tuningu, ciemne szy-  
by, wzmożnione progi, - 500 zł. Nowe Kram-  
sko, gm. Babimost, pow. zielonogórski, tel.  
0609/87-13-47

**FIAT CINQUECENTO**, 1995 r., 27 tys. km, 900  
ccm, błękitny, stan idealny, niezarejestrowa-  
ny, bez prawa rejestracji, w całości lub na  
części, stan idealny, - 5.500 zł. Wrocław, tel.  
0605/94-64-62

**FIAT RITMO**, 1983 r. w całości lub na części,  
- 1.250 zł. Wrocław, tel. 0605/23-86-48

**FIAT UNO**, 1993 r., 50 tys. km, 1000 ccm, ben-  
zyna, wtrysk, czerwony, 3-drzwiowy, 5-biego-  
wy, katalizator, tylne szyby uchylane, w całości  
lub na części - 750 EUR. Lubin, tel.  
0609/03-75-64

**FIAT UNO**, 1994 r., 115 tys. km, 1300 ccm,  
benzyna, bordowy metalic, na części, z do-  
kumentacją, - 600 zł. Droszków, tel.  
074/868-95-82, 0501/65-37-31

**FORD COURIER**, 1992 r., 1800 ccm, diesel  
5-osobowy, oszklony, 5-biegowy, RO, i wła-  
ściciel, na zachodnich tablicach - 950 EUR.,  
tel. 0505/77-75-27

**FORD ESCORT**, 1991 r., 140 tys. km, 1400  
ccm, czarny, 3-drzwiowy, szyberdach, stan b.  
dobry, na zachodnich tablicach, - 2.500 zł.  
Oleśnica, tel. 0605/98-64-34

**FORD FIESTA**, 1988 r., 1600 ccm, diesel,  
biały, 3-drzwiowy, szyberdach, bez prawa reje-  
stracji, możliwy dowóz na miejsce - 500 EUR.  
Bolesławiec, tel. 0602/71-23-81

**FORD GRANADA**, 1982 r., zielony metalic,  
bez silnika, stan dobry, - 1.300 zł. Zagań,  
tel. 0501/31-93-90

**FORD SCORPIO**, 1991 r., 2000 ccm, DOHC  
automatic, centralny zamek, alarm + pilot, el.  
reg. reflektory, el. otw. szyberdach, uszkodzo-  
ny silnik (głowica sprawna), - 2.000 zł. Zielo-  
na Góra, tel. 0505/37-72-62

**FORD SIERRA SEDAN**, 1988 r., 2000 ccm,  
czarny, 4-drzwiowy, el. otw. szyby, RO + gło-  
śniki, szyberdach, na zachodnich tablicach -  
500 EUR. Lubań, tel. 0692/62-08-08

**FORD TAUNUS**, 1981 r., 2000 ccm, benzy-  
na, inst. gaz. szyberdach, RO, po małym re-  
moncie, nowe amortyzatory + dużo części,  
- 800 zł. Zielona Góra, tel. 0606/40-91-89

**HONDA CRX**, 1991/92 r., 1600 ccm, 16V,  
czarny, bez wypadku, na części, odbiór w  
Niemczech - 650 EUR., tel. 0603/11-00-32

**HYUNDAI ACCENT**, 2002 r., 1300 ccm, czer-  
wony, w całości lub na części, po wypadku,  
zarejestrowany w kraju, udokumento-  
wane pochodzenie, - 11.900 zł. Wrocław, tel.  
0601/70-17-36

**HYUNDAI S-COUPÉ**, 1992 r., 1600 ccm, ben-  
zyna, czarny, szyberdach, wspomaganie kier.,  
el. otw. szyby, na zachodnich tablicach - 550  
EUR. Legnica, tel. 0508/37-15-75

**LANCIA DELTA**, 1987 r., 160 tys. km, 2000  
ccm, turbo D, biały, techn. sprawny, w całości  
lub na części, - 4.000 zł. Wrocław, tel.  
0502/25-78-37

**LDV**, 1999 r., 2500 ccm, diesel w całości lub  
na części, kpl. dokumentacja, uszkodzony  
przód, - 7.000 zł. Wrocław, tel. 0608/08-15-10

**MAZ**, 1980 r. w całości lub na części, wywrot-  
ka, zarejestrowany, - 3.500 zł. Strzegom, tel.  
0601/57-24-58

**MAZDA 626**, 1988 r., 2000 ccm, wtrysk, biały,  
bez prawa rejestracji, 4-drzwiowy, automa-  
tic, stan dobry, - 2.000 zł. Trzebnica, tel.  
0691/79-67-12

**MERCEDES 200 124 D KOMBİ**, 1987 r., 2000  
ccm, diesel, biały, ogrzewanie Webasto, nowe  
opony zimowe - 1.400 EUR. Zielona Góra, tel.  
0607/16-87-79

**MERCEDES 200 124 D KOMBİ**, 1988 r., biały,  
stan b. dobry, na zachodnich tablicach -  
1.250 EUR. Zielona Góra, tel. 0607/31-13-34

**MERCEDES 220 124 E**, 1992 r., 2200 ccm,  
benzyna, inst. gaz., niebieski metalic, automa-  
tic, uszkodzona głowica, - 17.500 zł. Lesz-  
no, tel. 065/543-52-03

**MERCEDES 813**, 1980 r., 6000 ccm, niebieski,  
brak skrzyni ładunkowej, długa rama, ka-  
bina do remontu, - 4.500 zł. Twardogóra, tel.  
0603/75-73-17

**MERCEDES MB 100 BUS**, 1989 r., 2400 ccm,  
diesel, biały, w całości na części, odbiór w  
Niemczech przy granicy + dodatkowy silnik -  
1.000 EUR. Lubsko, tel. 0601/43-48-52

**MITSUBISHI COLT**, 1992 r., 150 tys. km, 1600  
ccm, benzyna, czarny, na zachodnich tablicach,  
- 2.200 zł. Dobrozień, pow. oleski, tel.  
034/357-57-16, 0694/95-77-99

**MITSUBISHI LANCER**, 1991 r., 150 tys. km,  
1500 ccm, 16V, bordowy metalic, el. otw. szy-  
by, stan dobry, na zachodnich tablicach, -  
2.800 zł. Oleśnica, tel. 0605/98-64-34

**NISSAN BLUEBIRD KOMBİ**, 1985 r., 2000  
ccm skodorowany, - 1.500 zł. Opole, tel.  
0506/73-39-07

**OPEL ASTRA**, 1992 r., 1400 ccm, benzyna,  
grafitowy, 4-drzwiowy, stan dobry, na części -  
500 EUR. Ilowa, pow. żagański, tel.  
0501/31-93-90

**OPEL ASTRA KOMBİ**, 1995 r., 100 tys. km,  
1600 ccm, granatowy metalic, 2 poduszki  
pow., el. otw. szyby, centralny zamek, wspo-  
maganie kier., na zachodnich tablicach - 2.000  
EUR. Lubań, tel. 075/721-17-73

**OPEL CORSA**, 1988 r., 1200 ccm, benzyna,  
czerwony, 3-drzwiowy, na zachodnich tabli-  
cach, - 1.600 zł. Zgorzelec, tel. 0605/59-40-34

**OPEL CORSA**, 1990 r., 1400 ccm, kolor szary,  
przód, stan b. dobry, - 1.100 zł. Jawor, tel.  
076/871-10-67

**OPEL CORSA**, 1991 r., 52 tys. km, 1400 ccm,  
benzyna, kolor srebrny, model przejściowy,  
skrzynia 5-biegowa, - 1.500 zł. Zgorzelec, tel.  
075/649-16-61, 0502/57-97-62

**OPEL CORSA**, 1992 r., 1200 ccm, morski,  
3-drzwiowy, bez prawa rejestracji, 4-biegowy,  
stan b. dobry, - 1.700 zł. Wrocław, tel.  
0600/55-05-43

**OPEL CORSA**, 1992 r., 1200 ccm, czerwony,  
3-drzwiowy, stan idealny, na zachodnich ta-  
blicach, - 2.200 zł. Zgorzelec, tel.  
0506/12-29-48

**OPEL KADETT S**, 1987 r., 1800 ccm w całości  
lub na części, po wypadku, zarejestrowa-  
ny w kraju, udokumentowane pochodzenie,  
- 3.100 zł. Wrocław, tel. 071/348-34-78

**OPEL KADETT KOMBİ**, 1988 r., 1600 ccm,  
diesel, biały, 3-drzwiowy - 500 EUR. Żary, tel.  
068/374-87-88, 0606/46-27-63

**OPEL KADETT**, 1990 r., 1600 ccm ABS,  
wspomaganie kier., 3-drzwiowy, stan idealny,  
na zachodnich tablicach, - 2.400 zł. Sulechów,  
pow. zielonogórski, tel. 0503/03-58-11

**OPEL KADETT**, 1991 r., 1800 ccm, grafitowy  
metalic, 5-drzwiowy, duży dodatków - 550  
EUR. Żary, tel. 068/374-87-88, 0606/46-27-63

**OPEL REKORD KOMBİ**, 1979 r., 2000 ccm,  
benzyna, czerwony, w całości lub na części,  
techn. sprawny, brak przeglądu i OC, - 500  
zł. Wrocław, tel. 071/361-40-70,  
0506/42-09-68

**OPEL REKORD**, 1985 r., 300 tys. km, 2200  
ccm, benzyna, wtrysk, wiśniowy, inst. gazowa,  
stan b. dobry, uszkodzony prawy przód,  
w całości lub na części. Gorzów, tel.  
034/359-41-38, 0602/61-93-40

**OPEL SENATOR**, 1985 r., 3000 ccm automa-  
tic, klimatyzacja, el. otw. szyby i szyberdach,  
welurowa tapicerka, komputer, centralny zam-  
ek, wspomaganie kier., bez prawa rejestracji,  
w całości lub na części, - 1.000 zł. Zielo-  
na Góra, tel. 0609/78-55-42

**OPEL SENATOR**, 1990 r., 220 tys. km, 3000  
ccm, benzyna, inst. gaz., niebieski metalic,  
pełne wyposażenie oprócz skórzanej tapicerki  
i klimatyzacji, deska digital, reg. zawieszanie,  
na zachodnich tablicach, - 2.700 zł. Zielona  
Góra, tel. 0607/31-13-34

**OPEL VECTRA**, 1991 r. nadwozie, stan b. do-  
bry, w całości lub na części, - 1.200 zł. So-  
bótka, tel. 0696/08-71-46

**OPEL VECTRA**, 1992 r., 1600 ccm, benzy-  
na, ciemnoniebieski, 5-drzwiowy, stan b. do-  
bry, na zachodnich tablicach, - 3.800 zł. Pow.  
lubuskie, tel. 0506/97-12-26

**PEUGEOT 305 KOMBİ**, 1982 r., 1900 ccm,  
diesel w całości lub na części, - 400 zł. Wro-  
claw, tel. 0503/13-00-02

**PEUGEOT 405 KOMBİ**, 1991 r. stan b. do-  
bry, w całości lub na części, nadwozie na czę-  
ści, - 1.600 zł. Sobótka, tel. 0696/08-71-46

**POLONEZ CARO**, 1994 r., 1400 ccm, Rover  
w całości lub na części, po wypadku, zareje-  
strowany, - 2.700 zł. Wrocław, tel.  
0601/70-17-36

**POLONEZ TRUCK**, 2001 r., 1600 ccm, STI  
w całości lub na części, po wypadku, udoku-  
mentowane pochodzenie, - 6.400 zł. Wrocław,  
tel. 0601/70-17-36

**RENAULT CLIO**, 1992/93 r., 100 tys. km, 1200  
ccm, benzyna 3-drzwiowy, bez prawa reje-  
stracji, w całości lub na części, stan idealny,  
- 1.900 zł. Lubin, tel. 0696/37-21-59

**RENAULT ESPACE**, 1990 r., 147 tys. km, 2200  
ccm, benzyna, zielony metalic, wspomaga-  
nie kier., el. reg. lusterka, el. otw. szy-  
by, relingi dachowe, obrotowe fotele, bez pra-  
wa rejestracji, - 3.900 zł lub zamienię na oso-  
bowy, zarejestrowany, tel. 0501/77-03-81

**ROVER 820**, 1991 r., 180 tys. km, 2000 ccm,  
benzyna uszkodzony przód, zdekompleto-  
wany, w całości lub na części, polska dokumen-  
tacja, - 3.200 zł. Wrocław, tel. 0505/09-41-80

**SEAT MALAGA**, 1989 r., benzyna, stalowy  
metalic, - 700 zł. Wrocław, tel. 0603/57-25-41

**SEAT MARBELLA**, 1991 r., czerwony,  
3-drzwiowy, na zachodnich tablicach - 450  
EUR. Lubań, tel. 075/721-17-73

**STAR 200**, 1979 r., 130 tys. km, SW-400 w  
całości lub na części, - 2.500 zł. Twardogóra,  
tel. 071/315-76-20, 0693/77-17-61

**STAR 742**, 1994 r. bez skrzyni biegów, - 5.500  
zł. Borek Wielkopolski, tel. 0507/12-16-78

**VW GOLF**, 1980 r., 1600 ccm, benzyna bez  
prawa rejestracji, automatic, uszkodzona tylna  
klapa, - 1.100 zł. Obornik Śląski, pow.  
trzebnicki, tel. 0693/26-02-87

**VW GOLF I**, 1983 r., 1600 ccm, diesel, czer-  
wony, stan b. dobry, na zachodnich tablicach,  
- 2.200 zł. Pow. lubuskie, tel. 0506/97-12-26

**VW GOLF II**, 1984 r., 1300 ccm, czerwony,  
nowe opony i akumulator, po przeglądzie w  
Niemczech, na zachodnich tablicach - 350  
EUR. Stoszowice, pow. żąbkowski, tel.  
0693/63-17-33

**VW GOLF II**, 1986 r., 1600 ccm, benzyna  
3-drzwiowy, na białych tablicach, - 1.300 zł.  
Kalisz, tel. 0609/95-07-98

**VW GOLF II**, 1986 r., 150 tys. km, 1600 ccm,  
diesel, czerwony, 4-drzwiowy, bez prawa re-  
jestracji, stan silnika idealny, - 2.500 zł. Żarów,  
tel. 074/857-03-94, 0605/40-21-64

**VW GOLF II**, 1988 r., 120 tys. km, 1300 ccm,  
czarny, 3-drzwiowy, szyberdach, stan b. do-  
bry, na zachodnich tablicach, - 2.300 zł. Ole-  
śnica, tel. 0605/98-64-34

**VW GOLF II**, 1988 r. nadwozie na części, sa-  
mochód w całości lub na części, stan b. do-  
bry, - 900 zł. Sobótka, tel. 0696/08-71-46

**VW GOLF II**, 1989 r., 1600 ccm, benzyna,  
czarny, 5-biegowy, szyberdach, obniżony, na  
zachodnich tablicach, - 1.700 zł. Mojeście,  
gm. Wołów, tel. 071/389-64-39,  
071/389-66-99

**VW GOLF III**, 1990 r., 1600 ccm, turbo D,  
3-drzwiowy, stan b. dobry, na zachodnich ta-  
blicach, - 2.200 zł. Pow. lubuskie, tel.  
0506/97-12-26

**VW GOLF III**, 1995 r., 160 tys. km, 1900 ccm,  
benzyna, kolor srebrny, na zachodnich ta-  
blicach - 2.500 EUR. Lubań, tel.  
075/721-17-73

**VW JETTA**, 1991 r., 1800 ccm, benzyna, czar-  
ny metalic, stan dobry, na zachodnich tabli-  
cach, - 4.000 zł. Namysłów, tel. 077/419-16-34

**VW PASSAT KOMBİ**, 1986 r., 130 tys. km,  
1600 ccm, diesel, zielony, w całości lub na  
części, - 3.000 zł. Wrocław, tel. 0504/41-23-97

**VW PASSAT KOMBİ**, 1987 r., 1600 ccm, ben-  
zyna pełny wtrysk, napęd 4x4, szyberdach,  
relingi dachowe, wszystkie części, kpl. pol-  
ska dokumentacja, szerokie zderzaki, hak,  
Kudowa Zdrój, tel. 0693/32-02-06

**VW PASSAT KOMBİ**, 1988 r., 1800 ccm na  
zachodnich tablicach, stan b. dobry, - 2.500  
zł. Sulechów, pow. zielonogórski, tel.  
0504/15-73-08

**VW POLO**, 1976 r., 1100 ccm, benzyna zare-  
jestrowana, na części, zdekompletowany, -  
290 zł. Lubin, tel. 0505/59-48-96

**VW POLO**, 1986 r., 80 tys. km, biały, oryginalny  
przebieg, serwisowany, zadbane, bez  
korozji - 280 EUR. Zielona Góra, tel.  
0607/31-13-34

**VW POLO COUPE**, 1987 r., 130 tys. km, 1035  
ccm, benzyna, biały, stan b. dobry, w całości  
na części, bez prawa rejestracji, - 2.000 zł.  
Brzeg Dolny, pow. wołowski, tel.  
0691/55-38-85

**VW POLO FOX**, 1987 r., 1100 ccm zareje-  
strowany, - 2.800 zł. Grodków, tel.  
077/415-42-24

**VW TRANSPORTER**, 1982 r., 1600 ccm, die-  
sel stan b. dobry, - 3.000 zł. Ilowa, tel.  
068/360-02-68

**WARTBURG 353**, 1985 r. w całości lub na  
części, kpl. dokumentacja, - 500 zł. Opole,  
tel. 0502/29-75-39

**ZASTAWA 1100p**, 1979 r., 1100 ccm, żółty,  
po remoncie kapitalnym silnika, żarówka H4,  
opony bezdektowe, do wymiany progi i drzwi,  
kpl. drzwi gratis, bez przeglądu, 5-drzwiowy,  
- 1.000 zł. Sośńcie, tel. 062/739-16-61,  
0601/72-47-61

## STAROCIE

**AUSTIN MINI MORRIS**, 1971 r., 850 ccm, -  
5.200 zł. Sulechów, tel. 068/385-86-60,  
0691/96-47-96

**BMW 1602**, 1969 r., 1600 ccm 100% oryginalny,  
różne części, - 4.800 zł. Wrocław, tel.  
0605/94-04-36

**CHEVROLET CAPRICE**, 1978 r., 3000 ccm,  
diesel, po remoncie blacharki, nowy lakier, za-  
rejestrowany, - 11.500 zł. Kępno, tel.  
062/781-02-60, 0601/89-10-61

**FIAT 125p**, 1973 r., 1300 ccm, klamki ze-  
wnętrzne, stara deska rozdzielcza i zderzaki,  
w całości lub na części, stan dobry - 500 zł.  
Wałbrzych, tel. 0506/82-27-87

**FIAT 1800**, 1966 r., 1800 ccm, benzyna,  
techn. sprawny, zarejestrowany, silnik 6-cy-  
lindrowy - 2.400 zł. Kępno, tel. 062/781-02-60,  
0601/89-10-61

**FORD FALCON**, 1964 r., 2000 ccm, diesel,  
wersja amerykańska, atrakcyjny wygląd, za-  
rejestrowany, ważny przegląd i OC, stan  
techn. b. dobry, - 5.990 zł. Zagań, tel.  
0608/06-58-32

**GAZ 69 M**, 1962 r., 2100 ccm rapedy, reduktor,  
zarejestrowany, ważny przegląd, plandeka,  
- 4.300 zł. Ozimek, tel. 077/456-72-95

**MERCEDES 115**, 1972 r., 2000 ccm, po re-  
moncie pompy wtryskowej, wspomaganie  
kier., hak, skórzana tapicerka, przegląd do  
10.2004 r. + części. Dzierżoniów, tel.  
0608/31-02-59

**MERCEDES 115**, 1974 r., 2000 ccm, diesel,  
stan dobry, sprawny, ważny przegląd, stan  
silnika i blacharki dobry, - 2.000 zł. Kaszowo,  
tel. 071/384-90-92, 0608/05-10-54

**MERCEDES 116**, 1972 r., 2400 ccm, diesel,  
wersja amerykańska, stan b. dobry, - 11.000  
zł. Nowa Sól, tel. 0696/51-15-33

**MERCEDES 280 CE**, 1972 r., 2800 ccm, ben-  
zyna, - 11.000 zł. Złotyja, tel. 0694/94-93-17

**RENAULT 4**, 1966 r., 845 ccm, stan dobry,  
4-drzwiowy, w ciągłej eksploatacji, po remon-  
cie, - 2.000 zł. Kaszowo, tel. 071/384-90-92,  
0608/05-10-54

**SKODA 100 S**, 1973 r., techn. sprawny, nowe  
opony, - 700 zł. Wrocław, tel. 071/787-89-41

**SKODA OCTAVIA SUPER**, 1961 r., 102 tys. km,  
1300 ccm, benzyna, kompletny, stan sil-  
nika i blacharki b. dobry, - 3.000 zł. Brzeg,  
tel. 0604/34-13-69

**SKODA OCTAVIA**, 1962 r., 1200 ccm do re-  
montu, w całości lub na części - 500 zł. Kłodzko,  
tel. 0507/39-90-70

**TRIUMPH HERALD CABRIO**, 1965 r., - 9.000  
zł. Katowice, tel. 0603/11-94-05

**VOLVO AMAZON**, 1962 r., 1800 ccm, benzy-  
na, blacharka do remontu, techn. sprawny, za-  
rejestrowany, - 3.500 zł. Kępno, tel.  
062/781-02-60, 0601/89-10-61

**VW BUS "ogórek"**, 1975 r., zarejestrowany, 8  
osób + 900 kg, kompletny, oryginalne części,  
bez silnika, możliwy transport - 750 zł. Złoty-  
ja, tel. 0503/09-20-40

**VW GARBUS**, 1961 r., 1200 ccm, po remon-  
cie silnika i podwozia, stan dobry + dodatko-  
wo opony zimowe z felgami, - 2.850 zł., tel.  
0601/55-66-46

**VW GARBUS**, 1965 r., 1300 ccm, benzyna,  
po remoncie blacharki i lakierowaniu, nowa  
tapicerka, - 3.200 zł lub zamienię. Pleszew,  
tel. 0608/55-37-30

**VW GARBUS**, 1966 r., 1200 ccm, benzyna,  
plastikowa kierownica, plaska przednia szyba,  
sporkowa biotłoki, - 2.500 zł lub zamienię.  
Chojnów, tel. 076/818-79-01, 0602/89-20-52

**VW GARBUS** 1302, 1970 r., 1600 ccm, ben-  
zyna, po remoncie kapitalnym całe auto i sil-  
nik, spoiler, dodatkowe światło "stopu", el.  
otwierane szyby, poszerzone nadkola, skóra-  
na tapicerka czerwona, lampy przednie z  
"okularnika", aluminiowe felgi, elementy chromo-  
wane, atrakcyjny wygląd, - 12.500 zł. Tu-  
łowice, pow. opolski, tel. 0602/73-60-53

**VW GARBUS**, 1971 r., 1300 ccm, benzyna,  
atrakcyjny wygląd, spoiler, szerokie zderzaki,  
zadbane, garazowany, stan b. dobry, -  
4.500 zł. Kępno, tel. 0694/01-23-70

**WARSZAWA 223**, 1972 r., 2120 ccm w cią-  
głej eksploatacji, - 3.000 zł. Ostrów Wlkp., tel.  
062/735-81-24

## POJAZDY SPECJAL



ny, kpl. dokumentacja, - 6.500 zł. Jelenia Góra, tel. 0506/77-96-51  
**BMW 735**, 1990 r., 3500 ccm, czarny metalic, inst. gazowa, mocno uszkodzony, I rejestracja w 2002 r., karta pojazdu, kpl. dokumentacja, - 7.300 zł. Jelenia Góra, tel. 0506/77-96-51  
**BMW 745 iA**, 1984 r., 3430 ccm, turbo, grafitowy metalic, kpl. dokumentacja, całkowicie rozbity, nowy przegład, - 3.500 zł. Jelenia Góra, tel. 0506/77-96-51

**CITROEN BX**, 1984 r., 1600 ccm, benzyna uszkodzony, na części, z pełną dokumentacją, inst. gazowa, - 550 zł. Złotoryja, tel. 076/878-29-13, 0605/38-07-75

**CITROEN BX**, 1990 r., 1400 ccm, benzyna, brązowy metalic, zarejestrowany, uszkodzona prawa strona, zadbane, - 2.500 zł lub zamienię na inny, z dopłatą, Złotoryja, tel. 076/878-29-13, 0605/38-07-75

**DAEWOO LANOS**, 1999 r., 1500 ccm niekompletny, tylna szyba ogrzewana, - 3.500 zł. Wałbrzych, tel. 074/846-49-57

**DAEWOO MATIZ**, 1999 r., 90 tys. km, 800 ccm, benzyna, biały, alarm, immobilizer, RO, kupiony w Polsce, I właściciel, lekko uszkodzony lewy przód, homologacja na ciężarówkę (można przerobić na osobowy), kpl. dokumentacja, zarejestrowany, - 10.200 zł. Wrocław, tel. 071/348-34-78, 0601/21-75-42

**DAEWOO NEXIA**, 1998 r., 30 tys. km, 1500 ccm, benzyna, srebrny metalic, uszkodzona prawa strona. Paczków, pow. nyski, tel. 0607/05-56-98

**DAEWOO TICO**, 1998 r. po wypadku, wgniecioną lewą stroną, I właściciel, - 6.000 zł. Wrocław, tel. 071/324-29-66, 0601/41-69-88

**DAIHATSU CHARADE**, 1984 r., 145 tys. km, 993 ccm, benzyna, szaroniebieski metalic, po wypadku, w całości lub na części, - 1.350 zł. Wrocław, tel. 071/785-44-86

**FIAT 125p**, 1979 r., 64 tys. km, 1500 ccm, biały, ważny przegład i OC, techn. sprawny, poobjazny tył, - 550 zł. Wrocław, tel. 0604/68-01-27

**FIAT 125p KOMBI**, 1990 r., 8 tys. km, 1500 ccm, benzyna, bordowy, po remoncie silnika, instalacja gazowa, hak holowniczy, blacharka do remontu, zarejestrowany, - 1.200 zł. Nysa, tel. 0602/46-56-14

**FIAT 126p**, 1984 r., 650 ccm po spalaniu, - 250 zł. Wrocław, tel. 0697/17-13-16

**FIAT 126p**, 1987 r., 650 ccm, czerwony, do remontu blacharki, w ciągłej eksploatacji, stan silnika b. dobry, - 700 zł. Lubin, tel. 0692/96-62-74

**FIAT 126p el.**, 1995/96 r., 650 ccm, niebieski, stan dobry, nowe opony, tylna szyba uchylana i przyciemniona, lotnicze fotele, halogeny, RO + półka z głośnikami, spoilerzy progowe, obrotomierz, welurowa tapicerka, pasy bezwł., do poprawek, - 2.700 zł lub zamienię na Poloneza Caro po 1991 r., z inst. gazową Kłodzko, tel. 074/867-06-28, 0693/82-84-02

**FIAT 126p el.**, 1995/96 r., 650 ccm, granatowy, stan dobry, nowe opony, tylna szyba uchylana i przyciemniona, lotnicze fotele, halogeny, RO + półka z głośnikami, spoilerzy progowe, obrotomierz, welurowa tapicerka, pasy bezwł., do poprawek, - 2.550 zł lub zamienię na inny. Złoty Stok, tel. 074/817-50-81

**FIAT 126p elx**, 1997 r., 75 tys. km, 650 ccm, niebieski, uszkodzony, maska silnika, lewa nadkolę, sciągana przednia, - 3.000 zł. Wrocław, tel. 0603/80-55-85

**FIAT 238 BUS**, 1981 r., 1427 ccm, benzyna, zielony, stan dobry, podłoga do remontu, oszklony, sprawny, - 1.800 zł. Kaszow, tel. 071/384-90-92, 0608/05-10-54

**FIAT BRAVA**, 1996 r., 74 tys. km, 1600 ccm, 16V, zielony metalic, uszkodzony lewy przód, centralny zamek, el. otw. szyby, wspomaganie kier., RO, alarm + pilot, - 13.000 zł. Choroń, pow. myszkowski, tel. 034/321-20-15 po godz. 18, 0507/38-67-72

**FIAT CROMA**, 1994 r., uszkodzony, zarejestrowany, składak, - 1.000 zł. Żagań, tel. 0501/31-93-90

**FIAT PUNTO**, 2000 r., 1200 ccm, granatowy metalic, wspomaganie kier., centralny zamek, alarm, el. otw. szyby, zderzaki w kolorze nadwozia, uszkodzony przód z lewej strony, - 18.000 zł. Świebodzin, tel. 0602/60-12-54

**FIAT SEICENTO**, 1998 r. po dachowaniu, - 7.600 zł. Jelenia Góra, tel. 0601/87-65-57

**FIAT SEICENTO**, 2001 r., 20 tys. km, 1100 ccm, benzyna, niebieski, uszkodzony zderzak, lewa lampa, lapa silnika, el. otw. szyby, centralny zamek, alarm, - 13.000 zł. Świebodzice, tel. 074/854-03-59, 0605/62-03-24

**FIAT UNO**, 1996 r. po remoncie blacharki, do lakierowania, - 5.900 zł. Jelenia Góra, tel. 0601/87-65-57

**FORD ESCORT SKLADAK**, 1990/95 r., 1400 ccm, niebieski metalic, 4-drzwiowy, zdekompletowany, karoseria bez silnika, skrzyni biegów, podzespołów, kpl. dokumentacja, - 2.800 zł. Żarów, tel. 0606/59-16-30

**FORD ESCORT KOMBI**, 1991 r., 150 tys. km, 1900 ccm, biały, uszkodzony przód, zarejestrowany, - 3.300 zł. Lubań, tel. 0602/19-38-32

**FORD ESCORT**, 1991 r., 1800 ccm, diesel, niebieski, 5-drzwiowy, alum. felgi, sztyberdach, uszkodzony przód z prawej strony, ważny przegład, - 3.700 zł. Wrocław, tel. 071/783-54-81

**FORD ESCORT**, 1996 r., 1600 ccm, czerwony, kupiony w salonie, uszkodzony tył, - 6.000 zł. Szczupina, tel. 074/868-34-16

**FORD FIESTA**, 1983 r., 70 tys. km, 935 ccm, benzyna, złoty, stan techn. b. dobry, do poprawek blacharskich, - 2.000 zł. Wrocław, tel. 071/790-12-60

**FORD FOCUS**, 2001 r., 40 tys. km, 1800 ccm, benzyna, zielony metalic, 5-drzwiowy, pełne wyposażenie, lekko uszkodzony tył + części, - 23.000 zł + opłaty celne. Krotoszyn, tel. 0604/53-44-58

**FORD GRANADA**, 1980 r., 2000 ccm, benzyna, zielony, bez silnika, uszkodzony przód, zarejestrowany, - 500 zł. Kępno, tel. 062/781-02-60, 0601/89-10-61

**FORD MONDEO Ghia**, 2001/02 r., 2000 ccm, TDi hatchback, 5-drzwiowy, 8 poduszek pow., do złobienia, - 49.000 zł. Sulechów, tel. 0601/76-56-97

**FORD SIERRA**, 1985 r., 2000 ccm, benzyna mocno uszkodzony, - 700 zł. Wieluń, tel. 0691/73-20-53

**FORD SIERRA KOMBI**, 1990 r., 1800 ccm, TD, wiśniowy metalic, centr. zamek, sztyberdach, nakładki progowe, hak, uszkodzony silnik, - 4.200 zł. Kłodzko, tel. 074/867-58-06

**FORD TAUNUS**, 1981 r., 1600 ccm, benzyna, czerwony, sprawny, do drobnych poprawek blacharskich, stan silnika b. dobry, brak OC i przeglądu technicznego, nowe błotniki przednie i pas, zarejestrowany - 750 zł. Wrocław, tel. 0696/69-34-64

**FORD TRANSIT**, 1990 r., 2500 ccm, diesel do wymiany pompaserwo blacharka, - 9.500 zł. Wrocław, tel. 0601/78-58-94

**HONDA CIVIC**, 1989 r. do poprawek blacharsko-lakierniczych, - 4.900 zł. Domaszczyn, tel. 071/399-88-13, 0604/87-20-09

**HYUNDAI H100**, 2000 r., 30 tys. km, 2500 ccm, turbo D, biały, długi, wspomaganie kier., kupiony w salonie, uszkodzona skrzynia biegów (5), techn. sprawny, - 22.000 zł. Syców, pow. oleśnicki, tel. 0603/86-83-58

**ISUZU MIDI**, 1986 r., 1800 ccm, diesel, biały, bez silnika i skrzyni biegów, - 1.900 zł lub zamienię na Fiata 126p. Chojnow, tel. 0501/28-53-73

**ISUZU MIDI**, 1986 r., 1800 ccm, diesel, biały, brak silnika i skrzyni biegów, stan b. dobry, - 1.900 zł lub zamienię na Fiata 126p. Chojnow, tel. 0501/23-53-73

**ISUZU MIDI**, 1987 r., 2200 ccm, diesel częściowo zdekompletowany, zarejestrowany, w całości lub na części, stan silnika b. dobry, - 2.000 zł. Złotoryja, tel. 076/878-29-13, 0605/38-07-75

**ISUZU TROOPER**, 1990 r., 2600 ccm, benzyna, grafitowy metalic, 4-drzwiowy, uszkodzona skrzynia biegów, na zachodnich tablicach, odbiór przy granicy - 1.000 EUR. Lubsko, tel. 0601/61-97-52

**IVECO 35-08**, 1985 r., biały, krótki, niski, zarejestrowany, bez silnika, - 2.200 zł. Kępno, tel. 062/781-02-60, 0601/89-10-61

**LADA SAMARA**, 1986 r., 1300 ccm, benzyna, beżowy, uszkodzona prawa strona, - 600 zł. Wymarki, pow. żagański, tel. 068/360-41-61, 0606/31-10-26

**LUBLIN**, 1997 r., diesel, biały, izoterma, mała usterka silnika, - 7.500 zł. Brzeg, tel. 0604/37-12-30

**MAZ 5549**, 1980 r. wywrotka, uszkodzona rama, zarejestrowany, - 3.500 zł. Strzegom, tel. 0601/57-24-58

**MAZDA 323**, 1982 r., 1500 ccm, benzyna 5-drzwiowy, ospilerowany, obrotomierz, el. otw. sztyberdach, uszkodzone sprzegło, - 1.600 zł lub zamienię na Fiata 126p. Chojnow, tel. 0501/23-53-73

**MAZDA 323**, 1984 r., 1300 ccm, benzyna uszkodzona prawa strona, - 1.000 zł. Miszkowice, gm. Lubawka, tel. 075/742-65-23

**MAZDA 626**, 1988 r., 2000 ccm, i, biały, bez prawa rejestracji, 4-drzwiowy, automatic, stan dobry, - 2.000 zł. Trzebnica, tel. 0691/79-67-12

**MAZDA RX-7**, 1981 r., 1300 ccm, Vankel, kolor srebrny, uszkodzony silnik, - 2.200 zł. Kępno, tel. 062/781-02-60, 0601/89-10-61

**MERCEDES 115 E**, 1976 r., 2000 ccm, diesel, czerwony, silnik do remontu, ważny przegład i OC, - 1.100 zł. Olszyna, tel. 075/721-25-02

**MERCEDES 190**, 1983 r., czerwony, do poprawek lakierniczych, stan techn. b. dobry, - 8.000 zł. Wrocław, tel. 0693/13-32-41

**MERCEDES 200**, 123, 1978 r., 156 tys. km, benzyna, inst. gaz., czerwony, automatic, blacharka do poprawek, - 2.800 zł. Bielawa, tel. 0605/65-31-57

**MERCEDES 200 124 D**, 1992 r., 215 tys. km, 2000 ccm, diesel, kremowy, automatic, sztyberdach, el. reg. lusterka, centr. zamek, alarm, drewniane dodatki, do poprawek blacharsko-lakierniczych, - 17.200 zł. Wrocław, tel. 0608/86-72-75

**MERCEDES 207**, 1981 r., 2400 ccm, diesel uszkodzony, niekompletny, zarejestrowany, - 1.300 zł. Żagań, tel. 0501/31-93-90

**MERCEDES 207 D**, 1983 r., 2400 ccm, diesel, czerwony, niski, krótki, zdekompletowany, - 3.900 zł. Góra, tel. 0601/84-83-52

**MERCEDES 300**, 123 D, 1977 r., 3000 ccm, diesel, zielony, zapłon w stacyjce, wspomaganie kier., hak, blacharka do remontu, zarty silnik, zarejestrowany, - 1.790 zł lub zamienię na inny. Lubin, tel. 0505/59-48-96

**MERCEDES 300 124 E**, 1988 r., benzyna, inst. gaz. uszkodzona prawa strona, - 14.500 zł. Legnica, tel. 0693/21-62-95

**MERCEDES 300 124 D**, 1993 r., 340 tys. km, 3000 ccm, turbo D, grafitowy, lekko uszkodzony przód, pełne wyposażenie oprócz skórzanej tapicerki, - 24.000 zł. Wrocław, tel. 0601/14-40-08

**MITSUBISHI GALANT**, 1990 r., 1800 ccm, zielony metalic, uszkodzona lewa strona - 5.500 zł. Legnica, tel. 0691/04-69-49

**MITSUBISHI L300**, 1994 r. niezarejestrowany, kpl. dokumentacja, - 1.000 zł. Wrocław, tel. 0608/26-42-90

**NISSAN ALTIMA**, 1995 r., 100 tys. km, 2400 ccm, perłowiebieski, klimatyzacja, pełne wyposażenie, 2 poduszki pow., alum. felgi, uszkodzony dach, - 14.900 zł. Legnica, tel. 0693/26-20-60

**NISSAN PRIMERA SEDAN**, 1991/95 r., 2000 ccm, benzyna, czerwony, składak, przegład ważny do 11.2003 r., uszkodzony przód oraz

prawy bok i tył, kpl. dokumentacja, - 3.000 zł. Trzebnica, ul. Spokojna 1, tel. 071/387-08-10, 0693/39-63-63

**OPEL ASTRA KOMBI**, 1998 r., 205 tys. km, 2000 ccm, turbo D, biały, centralny zamek, klimatyzacja, RO, uszkodzona uszczelka pod głowicą, odbiór w Niemczech - 3.800 EUR. Leszno, tel. 065/520-01-85, 0601/07-00-78

**OPEL ASTRA II**, 1999 r., 89 tys. km, 1600 ccm, czarny metalic, alum. felgi 15", 3-drzwiowy, RO z RDS, alarm, 4 poduszki pow., klimatyzacja (uszkodzony sterownik), - 27.000 zł. Polkowice, tel. 076/845-03-67

**OPEL CORSA**, 2002 r., 1000 ccm lekko uszkodzony, ABS, EPS, el. otw. szyby, centralny zamek, RO z CD, - 24.500 zł. Krosno Odrzańskie, tel. 0601/61-95-89, 0604/90-08-27

**OPEL KADETT**, 1981 r., 1300 ccm, benzyna, niebieski, 5-drzwiowy, przegład do 10.2004 r., silnik do remontu, atrakc. wygląd, stan blacharki b. dobry, - 1.200 zł. Lubin, tel. 0505/59-48-96

**OPEL KADETT KOMBI**, 1982 r., 130 tys. km, 1200 ccm, benzyna, wiśniowy metalic, uszkodzony przód, do remontu blacharka, - 750 zł. Kawice, pow. legnicki, tel. 0609/03-09-51

**OPEL KADETT KOMBI**, 1982 r., 1300 ccm, benzyna 3-drzwiowy, do poprawek blacharskich, - 1.100 zł. Miłkowice, pow. legnicki, tel. 0609/54-59-10

**OPEL KADETT**, 1986 r., 130 tys. km, 1600 ccm, diesel, bialo-czerwony, stan silnika i podzespołów b. dobry, nowe opony i akumulator, ważny przegład i OC, podłoga i prog do remontu, - 3.800 zł. Chelmsko Śląskie, gm. Lubawka, tel. 075/742-27-40, 0697/26-15-88

**OPEL KADETT**, 1988 r., 1600 ccm, diesel, granatowy, uszkodzony przód, - 2.700 zł. Nowa Sól, tel. 0503/75-41-45

**OPEL VECTRA**, 1992 r., 2000 ccm, wtrysk, biały, 5-drzwiowy, wspomaganie kier., ABS, centralny zamek, el. otw. szyby, hak, alum. felgi, RO, stan dobry, do malych poprawek, - 9.500 zł. Legnica, tel. 0507/51-05-00

**PEUGEOT 205**, 1985 r., 1900 ccm, diesel, kremowy, 5-drzwiowy, 5-biegowy, uszkodz. łożysko koła, sprawny silnik, - 2.900 zł. Wrocław, tel. 0601/77-87-40

**PEUGEOT 305 SKŁADAK**, 1994 r., 1500 ccm, benzyna, granatowy, uszkodzone drzwi kierowcy, - 1.500 zł lub zamienię na Fiata 126p. Oborniki Śląskie, tel. 071/310-38-76

**PEUGEOT 605**, 1992 r., 2100 ccm, TDI po remoncie blacharki, do malowania 5 elementów, - 10.000 zł. Wrocław, tel. 0601/61-99-02

**PEUGEOT PARTNER**, 2002 r., 35 tys. km, 2000 ccm, HDI, biały, centralny zamek, 5-osobowy, ABS, ASR, SRS, uszkodzony, kpl. dokumentacja, - 35.000 zł. Kępno, tel. 062/781-20-77, 0601/88-41-97

**PLYMOUTH VOYAGER**, 1992 r., 3000 ccm, V6, złoty metalic, klimatyzacja, automatic, wspomaganie kier., hak holowniczy, zadbane, do wymiany uszczelniacze zaworowe i przeguby, - 10.200 zł. Wrocław, tel. 0601/77-87-40

**POLONEZ**, 1980 r., 1500 ccm, inst. gazowa, kolor - kość słoniowa, "nosek" z przodu, hak, rejestracja do maja 2004r., nowe tablice rejestracyjne, lekko uszkodzony prawy błotnik, - 800 zł. Wrocław, tel. 071/788-64-06

**POLONEZ**, 1988 r., 1500 ccm, benzyna, inst. gaz., szary, uszkodzona lewa strona, błotnik, - 1.000 zł. Kluczbork, tel. 077/418-20-70, 0692/34-30-45

**POLONEZ**, 1990 r., 1500 ccm, benzyna, kremowy, uszkodzony prawy przedni i lewy tylny błotnik, silnik, skrzynia biegów i zawieszenie sprawne, - 800 zł. Chojnow, tel. 0602/89-20-52

**POLONEZ ATU**, 1997 r., 1600 ccm, benzyna, zielony, uszkodzony przód z lewej strony, - 4.500 zł. Ostrów Wlkp., tel. 0693/26-51-86

**POLONEZ ATU GLI PLUS**, 1997 r., 1600 ccm, perłowiezielony, instalacja gazowa, lekko uszkodzony przód, - 6.300 zł. Paczków, tel. 0692/43-97-81

**POLONEZ CARO GSI**, 1998 r., 1600 ccm, srebrny, kpl. zniszczony, dokumentacja, - 2.000 zł. Wrocław, tel. 0600/55-93-87

**POLONEZ TRUCK**, 1997 r., 124 tys. km, 1900 ccm, diesel, niebieski, aluminiowe burty, plastikowa zabudowa, do lakierowania maska i drzwi, - 7.200 zł. Namysłów, tel. 0608/36-51-07

**RENAULT 21 MEDALLION**, 1988 r., 109 tys. km, 2200 ccm, benzyna, czarny, klimatyzacja, welurowa tapicerka, wersja amerykańska, do poprawek blacharskich, - 3.800 zł. Krosno Odrzańskie, tel. 0693/72-98-98

**RENAULT 25**, 1987 r. uszkodzony, - 4.000 zł. Kostrzyca, pow. jeleniogórski, tel. 075/718-32-13, 0605/23-78-60

**RENAULT KANGOO**, 2001 r., 1400 ccm, benzyna, srebrny metalic, osobowy, uszkodzony przód, - 18.000 zł. Zielona Góra, tel. 0504/64-45-44

**RENAULT LAGUNA**, 1995 r., 165 tys. km, 2200 ccm, diesel, ciemnoniebieski, po wypadku, - 15.500 zł. Kielciszów, tel. 071/398-84-99, 0601/77-89-95

**RENAULT MASTER**, 1999 r., 120 tys. km, 2800 ccm, TDI, biały, oszklony, 6-osobowy, średni, podwyższony, uszkodzony silnik, odbiór przy granicy - 5.000 EUR. Lubsko, tel. 0601/43-48-52

**RENAULT MEGANE CLASSIC**, 1999/00 r. sprawny, lekko przetarte boki, - 35.500 zł. Lubin, tel. 076/847-11-59, 0601/76-21-90

**RENAULT TRAFIC**, 1988 r., 178 tys. km, 2100 ccm, diesel, biały, do remontu silnika (uszczelnienie), po remoncie zawieszenia, podwyższony, - 4.000 zł. Jelenia Góra, tel. 0605/93-50-93

**SEAT IBIZA**, 1999 r., 93 tys. km, 1900 ccm, TDI, złoty, uszkodzony przód, el. otw. szyby, centralny zamek, ABS, 2 poduszki pow., wspomaganie kier., alum. felgi, klimatyzacja,

alarm, immobilizer - 2.800 EUR. Nowogrodziec, tel. 0501/42-71-45, 0504/14-48-45

**SEAT LEON**, 2000 r., 1900 ccm, TDI, niebieski, lekko uszkodzony, 4 poduszki pow., klimatyzacja, ABS, el. otw. szyby, - 37.500 zł. Krosno Odrzańskie, tel. 0601/61-95-89, 0604/90-08-27

**SKODA FAVORIT**, 1990/91 r., 1300 ccm, biały, hak, I właściciel, do poprawek blacharsko-lakierniczych, - 3.200 zł. Wrocław, tel. 0605/13-95-73

**SUZUKI MARUTI**, 1994 r., 120 tys. km, 800 ccm, czerwony, 5-drzwiowy, kupiony w salonie, nowe opony, do poprawek blacharskich, - 4.500 zł lub zamienię. Chojnow, tel. 076/818-79-01, 0602/89-20-52

**SUZUKI SWIFT GT**, 1988 r., 210 tys. km, 1300 ccm, 16V, wtrysk, biały, 100 KM, kubelkowe fotele, RO, alarm, 5-biegowy, stan techn. dobry, do drobnych poprawek, - 4.800 zł. Szklarska Poręba, tel. 075/717-36-54, 0608/55-70-51

**SUZUKI SWIFT SEDAN**, 1992 r., 140 tys. km, 1600 ccm, benzyna, granatowy metalic, centralny zamek, el. otw. szyby, wspomaganie kier., sztyberdach, na zachodnich tablicach - 550 EUR. Legnica, tel. 0508/37-15-75

**TOYOTA 4RUNNER**, 1992 r. po dachowaniu, - 15.800 zł. Kłodzko, tel. 0501/72-67-61, 0504/04-11-30

**TOYOTA CAMRY**, 1986/87 r., 2000 ccm, turbo D uszkodzony silnik, wspomaganie kier., klimatyzacja, - 3.500 zł. Namysłów, tel. 0608/23-89-93

**TOYOTA COROLLA**, 1986 r., 180 tys. km, 1290 ccm, zielony metalic, radio, welurowa tapicerka, II właściciel, kpl. dokumentacja, blacharka do malych poprawek, 5-drzwiowy, 5-biegowy, stan techn. dobry, - 4.500 zł. Opole, tel. 0694/28-16-21

**TOYOTA LITEACE**, 1990 r., 1500 ccm, benzyna, biały, oszklony, 8-osobowy, uszkodzony silnik, stan dobry, - 4.500 zł. Legnica, tel. 0507/57-77-88

**TRABANT 601**, 1987 r., niebieski, uszkodzone łożysko na wale, ubezpieczony, zarejestrowany, ważny przegład, - 320 zł lub zamienię. Wrocław, tel. 0506/75-78-78

**VOLVO 340**, 1987/92 r., 1600 ccm, diesel, czerwony, składak, hak, blacharka do malych poprawek, - 1.900 zł



m. ważny przegląd, - 10.000 zł. Legnica, tel. 0601/64-47-31

**PRZYCZĘPA TOWAROWA D-50**, 1982 r. skrzyniowa, ład. 6 t., w ciągłej eksploatacji, - 1.700 zł. Rudna, tel. 0604/96-50-36

**PRZYCZĘPA TOWAROWA AUTOSAN D-633**, 1990 r. nowe opony, ład. 8 t., na 10 europalec, - 5.000 zł. Lisiec, gm. Lubin, tel. 076/841-90-20

**PRZYCZĘPA TOWAROWA D-616**, 1992 r. ład. 11,5 t., oplandekowana, - 6.000 zł. Rakoniewice, pow. grodzki, tel. 0600/73-37-28

**PRZYCZĘPA TOWAROWA NIEWIADÓW 1200**, 1995 r. 2-osiova, izoterma, dop. masa całkowita 1.400 kg, - 5.500 zł. Gosztyń, tel. 0605/28-08-55

**PRZYCZĘPA TOWAROWA NIEWIADÓW**, 1996 r. wym. 3x1,5x2,1 m, 2-osiova, hamulec najazdowy, osie Knott (nowe, 2 szt.), ład. 2,4 t., aluminiowe felgi, planekda celna, koło zapasowe i podporowca, stan b. dobry, - 5.200 zł. Kłodzko, tel. 0601/55-30-40

**PRZYCZĘPA TOWAROWA**, 1998 r. 2 osie, podzespoły Knott, planekda, aluminiowe burt, ład. 3,5 t., wym. 7,20 x 2,45 x 2,80 m, - 9.000 zł + VAT lub zamienię na samochód osobowy Kłodzko, tel. 074/647-01-85, 0602/65-70-71

**PRZYCZĘPA TOWAROWA**, 2003 r. nowa, szara, skrzyniowa, 2-osiova, 4 resory, amortyzator, koła 165x13, bez dokumentacji, - 1.600 zł. Trzebnica, tel. 071/312-75-38

**PRZYCZĘPA WYWROTKA D-55** nowe burt i podoga, - 5.800 zł. Proszów, gm. Rychtal, tel. 062/781-62-48

**PRZYCZĘPA WYWROTKA HL-8011** ład. 10 t., koła balonowe, bezdętkowe, - 3.900 zł. Twardogóra, tel. 071/315-87-60, 0603/39-05-31

**PRZYCZĘPA WYWROTKA** ład. 9 t., podwójne burt, stan dobry, - 7.000 zł. Wrocław, tel. 071/796-16-45, 0606/57-74-70

**PRZYCZĘPA WYWROTKA SANOK D-55**, 1980 r. zielona, ład. 6 t., podwójne burt, koła 1100x20, stan idealny, - 6.000 zł. Kobiernice, tel. 071/796-16-45, 0606/57-74-70

**PRZYCZĘPA WYWROTKA BLUMHARDT**, 1980 r. ład. 17 t., 3-osiova, - 5.000 zł. Opole, tel. 077/461-12-98 w godz. 8-16

**PRZYCZĘPA WYWROTKA SANOK D-50**, 1981 r. kolor stalowy, ład. 6 t., nakładki na burtach, koła 1100x20, zarejestrowana, - 5.500 zł. Węgry, gm. Żórawina, tel. 071/796-16-45, 0606/57-74-70

**PRZYCZĘPA WYWROTKA**, 1985 r. o ład. 7 ton, prod. czeskiej, bez prawa rejestracji, - 3.000 zł. Legnica, tel. 0691/94-38-68

## ZAMIANA

**AUDI A4**, 1996 r., 145 tys. km, 1600 ccm, czarny, ABS, wspomaganie kier., 2 poduszki pow., centralny zamek + pilot, klimatyz., el. reg. lusterka, el. otw. szyby, po remoncie zawieszania, ukl. hamulcowego, atrakc. wygląd, stan idealny - zamienię na Mercedes Vito z klimatyzacją lub A-Klasse. Bolesławiec, tel. 075/736-44-21, 0505/84-92-52

**AUTOBUS JELCZ PR110**, 1986 r., 86 tys. km po remoncie blacharki i malowaniu - zamienię na busa, samochód osobowy lub koparkę. Trzebnica, tel. 071/387-21-79

**BMW 320 i**, 1991 r., 120 tys. km, 2000 ccm, 24V, czerwony, alarm, immobilizer, el. reg. lusterka i szyby, szyberdach, centr. zamek, RO z CD, sportowy ukl. wydechowy, sportowa kierownica, alum. felgi 17" z rantem, atrakcyjny wygląd, zamienię na inny. Wrocław, tel. 071/351-90-41, 0506/44-33-65

**CHEVROLET LUMINA**, 1990 r., 156 tys. km, 3100 ccm, benzyna, inst. gaz., bordowy metalic, wspomaganie kier., 7-osobowy, ciemne szyby lustrowane, centr. zamek, spoiler, - 15.000 zł., zamienię na Pontiac Transport lub vana (nowszy model). Świebodzin, tel. 0601/74-36-52

**CHRYSLER NEON**, 1995 r., 160 tys. km, 2000 ccm, DOHC, 150 KM, zielony metalic, automatic, klimatyzacja, wspomaganie kier., 5-miesięczna inst. gazowa, zamienię na Pontiac Trans Sport (1994 r.) lub Chevroleta Astro. Wrocław, tel. 0505/71-01-17

**CHRYSLER VOYAGER**, 1996 r., 154 tys. km, 2500 ccm, turbo D, sliwkowy metalic, 7-osobowy, wspomaganie kier., el. otw. szyby, alarm + pilot, 4 boczne drzwi, zamienię na vana. Świebodzin, tel. 0601/74-36-52

**CITROEN C25**, 1994 r., 2500 ccm, turbo D, czerwony, 5-biegowy, oszklony, czarne szyby, po remoncie kapitalnym silnika (bez przebiegu), blacharka w trakcie przeglądu - 7.900 zł, zamienię na inny, może być uszkodzony. Sobótka, tel. 0696/08-71-45

**CITROEN JUMPER**, 1996 r., 2500 ccm, diesel, biały, zamienię na osobowy. Olawa, tel. 0696/02-40-19

**CITROEN XM**, 1991/92 r., 2000 ccm, benzyna, szary metalic, ważny przegląd i OC do 09.2004 r., numery nabijane na stacji diagnostycznej, stan dobry, el. otw. szyby i reg. fotele, techn. sprawny - 7.950 zł, zamienię na inny, może być uszkodzony. Sobótka, tel. 0696/08-71-45

**FIAT 126p**, 1980 r., czerwony, silnik z 1991 r., nowe opony i alternator, techn. sprawny, może być na części, zamienię na VW Golfa I, Forda Escorta, Mazdę 325 E albo inne propozycje. Kłodzko, tel. 0694/67-72-26

**FIAT 126p FL**, 1990/91 r., 75 tys. km, 650 ccm, czerwony, stan b. dobry, pełny lifting, po remoncie blacharki i lakierowaniu, przyciemnione szyby (atost), sportowy układ wydechowy, zapłon w stacyjce, alternator, dmuchawa,

lotnicze fotole, tylna sztyba ogrzewana, RO - 2.400 zł, zamienię na Fiata 126p el z dopłatą. Wrocław, tel. 0505/80-87-08

**FIAT 126p** el, 1996 r., 46 tys. km, 650 ccm, biały, alarm, oryg. lakier, plastikowe nadkola od nowości, garażowany, stan b. dobry - 3.800 zł, zamienię na VW Golfa II, diesla, do 1986 r., z dopłatą. Grodków, pow. brzeski, tel. 0696/07-08-15

**FIAT COUPE ABARTH**, 1995 r., 135 tys. km, 2000 ccm, 16V, niebieski metalic, po oryginalnym tuningu, wszystkie el. dodatki, 2 poduszki pow., alum. felgi, ABS, alarm, klimatyzacja, wspomaganie kier., centralny zamek, skrzynia lapiercka, radio, stan b. dobry, cena - 25.100 zł, zamienię na tańszy. Zielona Góra, tel. 0606/75-69-44

**FIAT DUCATO MAXI**, 1986 r., 2500 ccm, diesel, pomarańczowy, RO, ścianka działowa, przegląd do czerwca 2004 r., stan dobry - 7.500 zł, zamienię na busa lub osobowy, mniejszy. Trzebnica, tel. 0604/72-19-48, 0608/51-54-13

**FIAT PALIO HL**, 1999 r., 76 tys. km, 1600 ccm, 16V, ciemnoniebieski metalic, instalacja gazowa, centralny zamek, el. reg. reflektory, el. otw. szyby, zderzaki i nakładki w kolorze nadwozia, halogeny, wspomaganie kierownicy, alarm, relingi dachowe, szyby atermiczne - 21.200 zł, zamienię na inny, po wypadku. Olawa, tel. 0604/14-12-28

**FIAT PALIO**, 1999 r., 76 tys. km, 1600 ccm, 16V, ciemnoniebieski metalic, inst. gazowa, centralny zamek, el. otw. szyby, el. reg. reflektory, wspomaganie kier., zderzaki w kolorze nadwozia, atermiczne szyby - 21.200 zł, zamienię na uszkodzony. Olawa, tel. 0604/14-12-28

**FIAT UNO**, 1990 r., 1300 ccm, turbo, czarny, stan b. dobry, bogate wyposażenie wnętrza, zamienię na busa. Olawa, tel. 0609/14-72-11

**FORD ESCORT KOMBI**, 1996 r., 1400 ccm, benzyna, inst. gaz., bordowy, wspomaganie kier., 2 poduszki pow., oryginalne radio, szyberdach, el. otw. szyby, nowe tłumiki i opony, 1 właściciel w kraju, garażowany, stan b. dobry - 21.500 zł, zamienię na busa. Brzeg, tel. 0604/90-45-74

**FORD MONDEO KOMBI**, 1994/95 r., 1800 ccm, turbo D, zielony metalic, 2 poduszki pow., szyberdach, RO + głośniki, zabdany, stan dobry - 19.000 zł, zamienię na Opla Corsę, VW Golfa, w tej cenie. Grodków, tel. 0774/15-70-93, 0606/69-03-96

**FORD SCORPIO**, 1990 r., 175 tys. km, 2000 ccm, DOHC, granatowy, 1 właściciel, stan b. dobry, zamienię na mniejszy. Góra, tel. 065/543-38-10

**FORD SIERRA**, 1984 r., 170 tys. km, 2300 ccm, diesel, kolor srebrny, po remoncie silnika w 2003 r., 5-drzwiowy, do poprawek lakierniczych + opony zimowe, zamienię na Forda Escorta XR3i. Rydzyna, pow. leszczyński, tel. 0605/48-95-19

**FORD SIERRA**, 1987 r., 2300 ccm, diesel, srebrny metalic, stan techn. dobry, ważny przegląd i OC do 10.2004 r., alarm, centralny zamek, RO, wspomaganie kier., hak holowniczy, oznakowany, nowy akumulator, - 6.500 zł lub zamienię na busa. Trzebnica, tel. 0604/72-19-48, 0608/51-54-13

**FORD SIERRA KOMBI**, 1992/93 r., 2000 ccm, benzyna, DOHC, zielony metalic, nowa głowica, welurowa tapicerka, po wypadku, roleta bagażnika, szyberdach, podokietnik, alum. felgi 5 szt., el. reg. reflektory, stan idealny - 8.950 zł, zamienię na inny. Sobótka, tel. 0696/08-71-45

**FORD TRANSIT MAXI**, 1989/90 r., 2500 ccm, diesel maks. długi, podwyższony, oszklony, ważny przegląd i OC do 09.2004 r., nowe tarce, klocki, linki., oleje, płyny, opony, ścianka celna, techn. sprawny, stan idealny - 12.500 zł, zamienię na inny. Sobótka, tel. 0696/08-71-45

**HONDA ACCORD COUPE**, 1994 r., 2200 ccm, iES, bordowy metalic, inst. gazowa, ABS, pełne wyposażenie, aluminiowe felgi, ciemne szyby, sportowy ukl. wydechowy - 24.500 zł, zamienię na inny. Wrocław, tel. 071/349-33-21, 0693/37-73-23

**HYUNDAI LANTRA**, 1994 r., 147 tys. km, 1600 ccm, 16V, biały, bez wypadku, pełne wyposażenie oprócz klimatyzacji, automatic, stan techn. i wizualny idealny - 12.000 zł, zamienię na większy, w tej cenie lub tańszy. Strzelin, tel. 071/392-34-50, 0608/46-89-32

**JELCZ 325**, 1987 r., 110 tys. km, 11000 ccm, turbo D, jasny, zamienię na konie, cięplaki, bryczki, uprząż szorową, ciągnik + dopłata i inne propozycje. Wiązów, pow. strzebiński, tel. 0502/21-96-67

**LADA SAMARA**, 1989 r., 1300 ccm, czerwony, 5-biegowy, stan bardzo dobry, zamienię na Opla Kadetta, Forda Escorta lub VW Golfa, może być uszkodzony. Sadek, tel. 071/390-95-87

**MAZDA 626**, 1986 r., 140 tys. km, 1900 ccm, benzyna, inst. gaz., złoty metalic, stan b. dobry - zamienię na droższy, diesel, możliwa dopłata, może być uszkodzony. Trzebnica, tel. 071/312-06-51, 0601/87-43-67

**MAZDA 626**, 1988 r., 266 tys. km, 2000 ccm, diesel, granatowy metalic, centralny zamek, wspomaganie kier., hak - 8.000 zł, zamienię na kombi, Opla Kadetta, Forda Escorta, Forda Sierra. Wrocław, tel. 0503/58-01-29

**MERCEDES 190 D**, 1985 r., 221 tys. km, 2000 ccm, wiśniowy, w kraju od roku, centralny zamek + pilot, alarm, zielone szyby, RO Becker, el. otw. dach, hak, stan b. dobry, - 12.200 zł lub zamienię na VW Passata kombi diesla, z 1983/1987 r., Bolesławiec, tel. 075/734-57-52, 0691/81-67-79

**MERCEDES 240 123 D**, 1978 r., 240 tys. km, 2400 ccm, diesel, brązowy, stan b. dobry - zamienię na VW Passata kombi, rok prod. ok. 1990, diesel, - 5.500 zł. Dzierżonów, tel. 0606/90-51-78

**MERCEDES 608 D**, 1976 r., 3800 ccm, diesel, niebieski, po remoncie blacharki, 6-osobowy, skrzynia ład. o wym. 4x2 m, stan do

zapięcia na skrzynię o ład. do 3,5 t. albo Poloneza Trucka. Wrocław, tel. 0502/29-84-63

**MERCEDES VITO**, 1997 r., 2300 ccm, diesel 8-osobowy, przyciemniane szyby z filtrem, na desce rozd. okleina w kolorze mahoniowym, welurowa tapicerka, ABS, ABD, SRS, poduszka pow., dodatkowe światło "stop" - zamienię na VW Sharan, Forda Galaxy, Peugeot Partnera, Citroena Berlingo, Zielona Góra, tel. 0604/67-07-90

**MITSUBISHI ECLIPSE**, 1991 r., 113 tys. km, 2000 ccm, 16V, srebrny metalic, instalacja gazowa, pełne wyposażenie elektryczne, klimatyzacja, alum. felgi 16", wspomaganie, sportowy układ wydechowy - 16.200 zł, zamienię na inny w tej cenie. Nowa Ruda, tel. 074/872-85-09, 0507/21-87-99

**OPEL ASTRA**, 1992/97 r., 1400 ccm, grafitowy metalic, 3-drzwiowy, centralny zamek, alarm + pilot, garażowany, dzielona tylna kanapa, RO, zamienię na inny. Jelenia Góra, tel. 075/753-38-03

**OPEL CALIBRA**, 1992 r., 2000 ccm, niebieski, - zamienię na tańszy., tel. 0601/65-31-25

**OPEL OMEGA**, 1987 r., 200 tys. km, 2000 ccm, benzyna, inst. gaz., biały, ważny przegląd, stan dobry - 6.500 zł, zamienię na VW Golfa II, po 1986 r. Radwanice, tel. 071/311-75-08

**OPEL OMEGA KOMBI**, 1988/94 r., 150 tys. km, 2300 ccm, diesel, złoty metalic, zarejestrowany, ubezpieczony, w ciągłej eksploatacji - 6.800 zł, zamienię na busa (Fiat Ducato, Peugeot J5, Ford Transit), - 6.800 zł. Wrocław, tel. 0505/53-42-26

**OPEL OMEGA B**, 1995 r., 2500 ccm, V6, benzyna, kolor srebrny metalic, kupiony w salonie, klimatyzacja, ABS, poduszki powietrzne, wyposażenie elektryczne, alum. felgi + koła zimowe - 21.000 zł, zamienię na inny. Leszno, tel. 065/544-46-25

**POLONEZ CARO**, 1992 r., 1600 ccm, czerwony, nowa instalacja gazowa, przegląd do 10.2004 roku, 5-biegowy, zabdane wnętrze - 4200 zł, zamienię na Fiata 126p, Cinquecento albo inny. Kamieniec Żabkowicki, tel. 074/817-88-72

**POLONEZ CARO**, 1993/94 r., 83 tys. km, 1900 ccm, diesel, bordowy, zamienię na tańszy z inst. gazową lub diesel, - 5.200 zł. Wałbrzych, tel. 074/666-14-39, 0605/72-38-43

**RENAULT 19**, 1994 r., 128 tys. km, 1800 ccm, benzyna, inst. gaz., stalowy metalic, 5-drzwiowy, el. otw. szyby, centr. zamek, alarm + pilot, alum. felgi, stan b. dobry - 13.500 zł, zamienię na vana, z automatyczną skrzynią biegów. Świebodzin, tel. 0601/74-36-52

**RENAULT 21**, 1992 r., 104 tys. km, 1721 ccm, biały, hatchback, 5-drzwiowy, katalizator, alarm, centralny zamek, el. otw. szyby, stan b. dobry - 10.000 zł, zamienię na Mitsubishi Space Runner, Space Wagon, L300, Pajero, Renault Trafic w tej cenie. Gryfów Śląski, tel. 075/781-29-05 po godz. 20, 0600/85-83-77

**RENAULT MEGANE**, 1998 r., 120 tys. km, 1400 ccm 5-drzwiowy, kupiony w Polsce, zabdany, alarm + pilot, centralny zamek, el. reg. reflektory, stan b. dobry - 20.500 zł, zamienię na busa, inne propozycje. Olawa, tel. 0506/75-25-85

**RENAULT TWINGO**, Olawa, tel. 0604/14-12-28

**RENAULT TWINGO**, 1995/96 r., 99 tys. km, 1200 ccm, grafitowy metalic, centralny zamek, alarm, atermiczne szyby, RO, el. reg. reflektory - 13.200 zł, zamienię na inny rozbiły. Olawa, tel. 0604/14-12-28

**SAAB 900 GLS**, 1983 r., 2000 ccm, benzyna, inst. gaz. pełne wyposażenie elektr. + druki samochod., Saab 900, rocznik 1982, obydwa zarejestrowane - zamienię na Saab 900 lub 9000, rok prod. 1986-89, - 8.500 zł. Świdnica, tel. 0694/69-00-40

**SKODA 120**, 1978 r., 1200 ccm, benzyna, zielony, stan dobry - 400 zł, zamienię na przyczepkę bagażową. Namysłów, tel. 077/419-22-39, 0694/62-21-85

**VW PASSAT KOMBI**, 1991 r., 1600 ccm, turbo D, czerwony, - 14.500 zł, zamienię na Mercedes 190 lub inny, z inst. gazową - do 20.000 zł. Kamienna Góra, tel. 0501/46-61-47

## AKCESORIA SAMOCHODOWE

**AKUMULATOR AUTOCRAFT** 55 Ah, stan b. dobry, - 120 zł. Wrocław, tel. 071/351-97-50

**AKUMULATOR AUTOCRAFT** prod. amerykańskiej, stan b. dobry - 110 zł. Wrocław, tel. 0505/71-01-17

**AKUMULATORY** różne wielkości i modele, nowe, od 80 zł. Wrocław, tel. 0501/35-14-21

**ALARM SAMOCHODOWY** montaż do 100 km, na terenie Dolnego Śląska, - 350 zł. Nowa Ruda, tel. 0609/69-54-50

**ALARM SAMOCHODOWY** SEO atestowany, kod "keelog", wszystkie funkcje, wbudowana blokada zapłonu, syrena, czujnik ultradźwiękowy, - 200 zł, możliwość montażu. Opole, tel. 0604/35-01-80 wieczorem

**ANTENA HIRSCHMAN** zapakowana, - 25 zł. Kłodzko, tel. 074/867-88-93 po godz. 7-9 i 18-23

**CURSUS KSIĄŻKI MOTORYZACYJNE**  
Największy wybór - najniższe ceny.  
Autodata, WKiŁ, Auto  
Także skupujemy książki używane.  
www.cursus.pl  
Wrocław, ul. Tęczowa 79/81, tel. 071/372-48-79

**AUTODOM SERWIS OPON**  
**OPONY I FELGI NOWE I UŻYWANE**  
Przy zakupie opon montaż i wyważanie **Gratis!**  
**PRZECHOWYWANIE OPON 20 zł za kpl.**  
51-180 Szymanów trasa na Trzebnice  
ul. Lotnicza 2  
tel.: (071) 387 86 48  
autodom@poczta.onet.pl

**BAGAŻNIK DACHOWY** prod. włoskiej "Fapa", do Citroena Xsary HB, stan idealny, - 99 zł, tel. 071/324-23-96, 0604/24-67-49

**BAGAŻNIK DACHOWY** na rowery, nowy, - 120 zł. Chojnów, tel. 076/818-79-01

**BAGAŻNIK DACHOWY**: na rowery, nowy, - 120 zł. Chojnów, tel. 076/818-79-01, 0602/89-20-52

**BAGAŻNIK DACHOWY** oryginalny, do Fiata Ducato, Citroena Jumpera, Peugeot Boxera, 3 przęsla, - 300 zł. Lwówek Śląski, tel. 0603/74-73-17

**BAGAŻNIK DACHOWY** na narty, zamykany na kluczyk, - 50 zł. Polanica Zdrój, tel. 0607/94-59-25

**BAGAŻNIK DACHOWY INTERPACK** zamykany, pasuje do każdego modelu - 450 zł. Świdnica, tel. 0603/65-80-95

**BAGAŻNIK DACHOWY** na 6 par nart, zamykany na kluczyk, oryginalny, do Audi, stan b. dobry, - 350 zł. Wrocław, tel. 0502/29-84-63

**BAGAŻNIK DACHOWY**, 2000 r. kompletny, do Daewoo Tico, - 130 zł. Strzelin, tel. 071/932-33-70

**CENTRALNY ZAMEK** prod. niemieckiej, nowy, na gwarancji, model 2-drzwiowy, cena 95 zł, 4-drzwiowy, cena 145 zł. Kłodzko, tel. 0601/62-89-58

**CENTRALNY ZAMEK** kompletny, z przewodami i sterownikiem, do samochodu 2-drzwiowego - 60 zł, 4-drzwiowego - 90 zł + zdalne sterowanie, kod zmienny, sygnalizacja kierunkowskazami - 110 zł, możliwość montażu. Wrocław, tel. 0604/35-01-80 wieczorem

**FELGA** z oponą, wzmacniona, 14", do Poloneza Trucka - 20 zł. Wrocław, tel. 0693/36-02-06

**FELGA STALOWA** z nową oponą Goodyear 175/65/14, do Renaulta Clio (2003 r.), - 150 zł. Wrocław, tel. 0601/56-02-50

**FELGA STALOWA** z kółkami, do VW Garbusa, - 50 zł. Wrocław, tel. 071/337-19-17, 0693/33-07-04

**FELGI** z oponami zimowymi, 16", do VW Transportera T4. Kłodzko, tel. 0501/39-79-48

**FELGI** z oponami, bezdętkowe, do Jelcza - 100 zł/szt. Polanica Zdrój, pow. kłodzki, tel. 0605/32-69-11

**FILTRY OLEJE, PŁYNY AKUMULATORY**  
Tel./fax 071/343-61-46 8:00-17:00  
Wrocław ul. Prosta 15

**FELGI 17"**, odl. między otworami 4x100 mm, 4x108 mm, nowe, białe, - 2.500 zł. Wrocław, tel. 0605/94-04-36

**FELGI** do VW Golfa I, wypłaskowane, pomalowane, stan idealny, - 150 zł. Wrocław, tel. 0696/33-22-38

**FELGI** z oponami zimowymi 195/70 R15, do BMW, stan b. dobry - 580 zł/kpl. Wrocław, tel. 071/336-66-48 po godz. 17, 0600/83-58-54

**FELGI** do Audi, duży wybór. Wrocław, tel. 0604/66-83-94

**FELGI** z oponami, kpl., do Forda Escorta - 100 zł. Wrocław, tel. 0693/36-02-06

**FELGI** z oponami zimowymi, 175/70/14 - 320 zł. Wrocław, tel. 071/353-50-65

**FELGI ALUMINIOWE BORBET 15"**, 7Jx15H2, 3 szt., z oponami Bridgestone 195/45 R15, - 400 zł, tel. 0504/55-15-37

**FELGI ALUMINIOWE BORBET 17"**, gwiazda, z rantem, stan b. dobry, odl. między otworami 5x100 mm, - 1.300 zł. Bolesławiec, tel. 0696/22-72-29

**FELGI ALUMINIOWE** z oponami 17x8, 235x45, 5x100, pasują do VW Golfa, Bora, Seata, Audi A3, - 1.550 zł. Bolesławiec, tel. 0604/24-15-50

**FELGI ALUMINIOWE DEZENT 13"** 17", 5-ramiennie gwiazdy, z rantem, odl. między otworami 4x100 i 4x108 mm, do Volkswagen, Opla



**FELGI STALOWE 13"** z oponami, białe, 175x50x13", stan dobry, odl. między otworami 4x100 mm do Fiata, BMW, Fiata 126p, Opla, Toyoty - 500 zł. Strzegom, pow. świdnicki, tel. 0605/57-58-84

**FELGI STALOWE 15"**, z oponami 195/70, 4 szt., do Mercedes a Vito, - 600 zł. Walbrzych, tel. 074/847-11-35

**FELGI STALOWE** do Mercedes a 190, - 120 zł. Walbrzych, tel. 0504/10-97-08

**FELGI STALOWE** z oponami zimowymi, 4 szt., do Audi 80, stan b. dobry, - 450 zł. Wrocław, tel. 071/784-66-01, 0609/67-50-97

**FELGI STALOWE 13"** z oponami zimowymi 165x13 Dębica, bieżnik 6 mm, 4 szt., do Renaulta Meganę - 400 zł. Wrocław, tel. 071/792-10-42, 0600/90-48-21

**FELGI STALOWE 6.5Jx15"** do Mercedes a 124, oraz opony zimowe, kompletne - 550 zł. Wrocław, tel. 0601/75-21-06

**FELGI STALOWE 15"**, do BMW E-32, E-34 - 260 zł/kpl. Wrocław, tel. 0505/76-10-43

**FELGI STALOWE** z oponami zimowymi, do Opla Vectry 14", 4-otworowe - 450 zł. Wrocław, tel. 071/765-77-06

**FELGI STALOWE** z oponami zimowymi 155/80 R13, stan idealny - 120 zł/szt. lub zamienię na felgi z oponami 155/70 R13, Wrocław, tel. 071/792-05-91

**FELGI STALOWE 15"**, 4 szt., do Audi i Mercedes a, - 400 zł. Wrocław, tel. 071/789-34-12, 0601/79-85-46

**FELGI STALOWE 15"** do Chyrlslera Voyager a (1991-2000 r.), odl. między otworami 114.3 mm, stan b. dobry, - 600 zł. Wrocław, tel. 071/341-68-54

**FELGI STALOWE** do Mercedes a 190, 2 szt. - 50 zł/szt. Wrocław, tel. 071/325-59-31

**FELGI STALOWE 4-otworowe**, odl. między otworami 100 mm, z oponami 185/14/65, komplet, stan b. dobry, - 600 zł. Wrocław, tel. 071/787-89-24, 0606/42-79-50

**FELGI STALOWE** odl. między otworami 70 mm, 4-otworowe, z oponami zimowymi 135/70/13, stan idealny, pasują np. do Renaulta Twingo - 380 zł. Wrocław, tel. 0503/73-74-75

**FELGI STALOWE 15"**, komplet, z oponami Dunlop 195/60 R15, nowe, do Toyoty Coroll i - 1.500 zł. Wrocław, tel. 071/349-31-13 w godz. 9-16, 0605/46-76-09

**FELGI STALOWE 4 szt.** z oponami zimowymi 145 x 13", stan idealny, do samochodu Peugeot 106, 206, - 360 zł. Wrocław, tel. 071/345-73-24, 0601/43-35-22

**CZĘŚCI CIĘŻAROWE**  
**I DOSTAWCZE**  
\* OPONY \* OLEJE \*  
\* FILTRY \*  
\* AKUMULATORY \*  
Wrocław, ul. Tęczowa 22  
tel./fax 071/34-34-789, S.C. GROS

**FELGI STALOWE 14"**, stan b. dobry, do Fiata Sieny, - 200 zł /kpl. Wrocław, tel. 071/351-69-72, 0605/82-59-09

**FELGI STALOWE 4 szt.**, do Hondy Civic, 1991 r., 13". Wrocław, tel. 071/353-54-13

**FELGI STALOWE** do Chyrlslera Voyager a, 1991/1999 r., 15", rozstaw śrub 114,3 mm, stan b. dobry - 600 zł. Wrocław, tel. 0505/71-01-17

**FELGI STALOWE 13"**, do Opla, 4 x 100 mm, stan b. dobry, cena 180 zł/komplet, 14", 4 x 100 mm, do VW, Audi, stan b. dobry - 200 zł/komplet, 15", do Mercedes a 124, cena 200 zł/komplet, do Mercedes a 190, 14" - 160 zł/komplet, możliwość dokupienia opon zimowych. Wrocław, tel. 071/351-41-87 w godz. 9-17, 0503/18-73-80

**FELGI STALOWE** do Mercedes a 124, z oponami - 50 zł/szt. Wrocław, tel. 0604/57-04-52

**FELGI STALOWE** do VW Golfa IV, 15 cali + opony zimowe Fulda 185x55x15 M+S - 150 zł/szt. Złotoryja, tel. 076/878-29-13, 0605/38-07-75

**FELGI STALOWE 4 sztuki**, do VW Golfa II, bez korozji, Złoty Stok, tel. 0606/75-38-29

**FELGI STALOWE 13"**, do Ford a Escort a, 14", do Hondy Civic. Żarów, tel. 0606/59-16-30

**FELGI STALOWE**, 1987 r. do Mazdy 626 - 120 zł/kpl., 18", do VW Golfa - 100 zł/kpl. Chojnów, tel. 076/818-79-01, 0602/89-20-52

**FELGI STALOWE**, 1997/03 r. do VW Passat a B5, B6. Bolesławiec, tel. 0600/55-54-24

**FELGI STALOWE**, 2003 r. nowe, 16", 5-otworowe do Seat a Toledo II, Leona, VW Golfa IV, do samochodu VW Bora, Skoda Octavia wraz z oponami 205x55xR16 zimowymi Continental, stan b. dobry + łańcuchy - 695 zł. Wrocław, tel. 071/354-09-86, 0606/92-96-96

**FOTELE DO BUSA 2 szt.** - 200 zł/szt. Wrocław, tel. 0607/44-64-98

**FOTELE KUBELKOWE** do samochodu rajdowego, z przelotkami, - 250 zł /szt. Wołów, tel. 071/319-64-52, 0604/79-79-92

**FOTELE KUBELKOWE BIMARCO** z szynami, do Fiata 126 el., - 300 zł. Wrocław, tel. 0506/19-95-70

**FOTELIK SAMOCHODOWY** dziecięcy, stan b. dobry, - 60 zł. Niemcza, pow. dzierzoniowski, tel. 0693/48-18-15

**FOTELIK SAMOCHODOWY 0-13 kg**, kolor granatowy, - 80 zł. Wrocław, tel. 0605/56-18-53

**FOTELIK SAMOCHODOWY** od 0-18 kg, - 160 zł. Wrocław, tel. 071/791-68-43 po godz. 16

**FOTELIK SAMOCHODOWY** do 20 kg, używany - 25 zł. Wrocław, tel. 071/348-79-41

**FOTELIK SAMOCHODOWY** do 9 kg - 70 zł. Wrocław, tel. 071/792-02-09

**FOTELIK SAMOCHODOWY** Chicco, Romer, Safety, 9-18 kg - 80 zł/szt. Lwówek Śląski, tel. 0608/87-87-35

**HAK HOLOWNICZY** do samochodu osobowego - Daewoo Tico, - 330 zł. Karłowice, tel. 077/469-71-38, 0608/08-63-13

**HAK HOLOWNICZY** oryginalny, kompletny, z homologacją, do VW Golfa III, - 200 zł. Kielczów, tel. 071/398-80-41, 0605/64-64-69

**HAK HOLOWNICZY** do Opla Kadetta, - 100 zł. Legnica, tel. 076/857-52-87, 0609/62-38-42

**HAK HOLOWNICZY** do Ford a Escort a, 1987 r., - 100 zł. Trzebnica, tel. 071/312-72-02

**HAK HOLOWNICZY** do Opla Kadetta, - 100 zł. Wojcieszków, pow. zlotoryjski, tel. 0507/66-68-43

**HAK HOLOWNICZY**, 1997/03 r. oryginalny, z odpinaną końcówką, do VW Passat a B5, B6. Bolesławiec, tel. 0600/55-54-24

**HALOGENY** do Fiata Punto, komplet - 160 zł. Oleśnica, tel. 071/793-35-09, 0601/41-23-29

**INSTALACJA GAZOWA STAKO** butla o poj. 65 l, legalizacja do 2004 r., - 4.500 zł. Kaszowo, tel. 071/384-90-92, 0608/05-10-54

**INSTALACJA GAZOWA** kompletna, do silnika 2000 ccm 24V (BMW E-36), stan idealny, zbiornik w miejscu koła zapasowego. Lubin, tel. 0694/45-22-04

**KANISTER 3 szt.**, 20, 30, 60 l - 10 zł/szt. Nysa, tel. 077/435-35-03, 0604/64-12-12

**KIEROWNICA DREWNIANA RAID** z naba, do BMW E-30, cena 150 zł. Bolesławiec, tel. 0600/73-15-51

**KIEROWNICA DREWNIANA RAID** + naba, do VW, Opla, - 220 zł. Oleśnica, tel. 0602/87-30-51

**KIEROWNICA SKÓRZANA**, 1997/03 r. trójkątna, z poduszką pow., do VW Passat a B5, B6. Bolesławiec, tel. 0600/55-54-24

**KOLPAKI** oryginalne do Seat a Ibiza, Kłodzko, tel. 0606/46-16-93

**KOLPAKI** do samochodu osobowego Audi A4, stan idealny, - 120 zł. Wrocław, tel. 071/784-66-01, 0609/67-50-97

**KOLPAKI** sprzedaż, naprawa. Wrocław, tel. 0504/23-60-92

**KOLPAKI 14"**, kompletne - 40 zł. Wrocław, tel. 0697/22-43-39

**KOLPAKI** oryginalne, do Nissana 100 NX (1990 r.), 3 szt., cena - 20 zł/szt. Wrocław, tel. 071/337-19-17, 0693/33-07-04

**KRAŻKI DYSTANSOWE** aluminiowe, 4-otworowe, gr. 15 mm, pierścień szer. 56 mm, odl. między otworami 100/108 mm, kpl. 2 szt., pasują do BMW, VW, Opla, Hondy, - 100 zł. Wrocław, tel. 0501/46-21-30

**KSIĄŻKA OBSŁUGI SYRENY**, - 30 zł. Wrocław, tel. 0694/63-80-40

**KSIĄŻKA OBSŁUGI VW TRANSPORTERA T4 CARAVELLE**, - 50 zł. Wrocław, tel. 071/796-64-32, 0507/59-61-40

**KSIĄŻKI OBSŁUGI** serwisowe, do aut osobowych i busów (VW, Mercedes a, Ford, innych) - 30 zł. Wrocław, tel. 0503/86-42-25

**KUPIE FELGĘ STALOWĄ 5 1/2x14**, o rozstawie otworów 5x100x57 mm, ET 40. Wrocław, tel. 071/351-97-50

**KUPIE FELGI ALUMINIOWE 16"**, odl. między otworami 5x114.3 mm, do Chyrlslera. Strzelin, tel. 0508/10-91-00

**KUPIE FELGI ALUMINIOWE** z oponami do Ford a Windstara, odl. między otworami 5x108 mm, 15" lub 16", ET 34-42. Wrocław, tel. 071/332-50-01, 0505/10-59-70

**KUPIE FELGI STALOWE** do Fiata Sieny. Jelenia Góra, tel. 075/641-80-10

**KUPIE FELGI STALOWE 14"**, do Toyoty Yaris. Wrocław, tel. 071/351-69-72, 0605/82-59-09

**KUPIE FOTEL DO BUSA** Mercedes a, dla kierowcy. Wrocław, tel. 071/338-00-93

**KUPIE KSIĄŻKĘ OBSŁUGI FORDA FIESTY** od 1988 do 1996 r., wydawnictwa Moto. Wrocław, tel. 0601/91-70-73

**KUPIE OGRZEWANIE WEBASTO** wodne, 12 V, diesel, do samochodu osobowego lub busa, używane, do 400 zł. Katowice, tel. 0602/70-50-51

**KUPIE OPONĘ DUNLOP SP 8000**, 245/40/17, stan b. dobry. Wrocław, tel. 0603/74-73-17

**KUPIE OPONĘ FULDA KRISTAL GRAVITO** 195/65 R15 91T, nową lub lekko zużyłą. Wrocław, tel. 071/362-31-87

**KUPIE OPONĘ GOODYEAR VECTOR 3** 185/65 R14. Wrocław, tel. 071/351-97-50

**KUPIE OPONĘ MICHELIN** wym. 185x70xR14, 88 T, MXT, radial XSE, nowa, oraz Gudier GT-2, wym. 175x65xR14, 82 T, nowa 1 szt. Dobrzyca, gm. Pleszew, tel. 062/741-31-06

**KUPIE OPONY** balonowe, do przyczepy HL 8011 lub zamienię na opony 1200x20. Legnica, tel. 0691/54-86-62

**KUPIE OPONY** zimowe, komplet, 205/50/16, wyprodukowane po 2000 r. Walbrzych, tel. 074/665-04-45, 0604/79-79-92

**KUPIE OPONY GOODYEAR VECTOR 3** 2 szt., 175x70x13, bieżnik minimum 5 mm. Wrocław, tel. 071/390-69-02

**LISTWY OZDOBNE** uniwersalne, do różnych marek i modeli samochodów osobowych, dl. 4 m., - 100 zł/szt.. Wrocław, tel. 071/787-89-11

**OGRZEWANIE WEBASTO**, diesel 24 V, sterownik, - 350 zł. Oleśnica, tel. 0507/14-12-17

**OGRZEWANIE WEBASTO** do samochodu osobowego, - 1.400 zł. Strzelce Opolskie, tel. 077/420-11-13, 0502/52-08-14

**OLEJ NAPĘDOWY 2 zli** /, możliwość transportu. Wrocław, tel. 0603/18-81-11

**OPONA GOODYEAR GRAND PRIX 175/70**, - 100 zł. Nowa Ruda, tel. 074/872-58-14

**OPONA GOODYEAR VECTOR** nowa, 165/13", z felga do Opla - 110 zł. Wrocław, tel. 0691/76-29-92

**OPONA PIRELLI 4000 195x65x15 - 100 zł.** Wrocław, tel. 0691/76-29-92

**OPONA PIRELLI P8 165R/65x14**, stan b. dobry, - 70 zł. Wrocław, tel. 071/372-22-86

**OPONA UNIROYAL** nowa, 185x65x15 - 80 zł. Wrocław, tel. 0691/76-29-92

**OPONY:** Pirelli Winter, 190 M+S, 195/65 R15, 2 szt. - 165 zł. Dunlop SP LT 800, M+S, 195 R14C, 106/104P, 2 szt. - 130 zł. Goodyear G22 Flexsteec, 195/65 R16C, 107/105N, 2 szt. - 115 zł i inne. Bielany Wrocławskie, tel. 071/311-22-91 po godz. 21

**OPONY:** TC Dębica D-164, 185/70 R14, stan b. dobry - 85 zł. Stomil Olaszyn Kormoran, D-169, 195 R14C, 106/104P - 55 zł, Michelin MXL, 185/70 R14 - 45 zł i inne rozmiary. Bielany Wrocławskie, tel. 071/311-22-77 po godz. 21

**OPONY** zimowe 175/70 R13, 4 sztuki - 60 zł/szt. Chojnów, tel. 076/818-73-09

**OPONY 265/40/18**, 4 szt., kierunkowe, - 300 zł. Chojnów, tel. 076/818-79-01, 0602/89-20-52

**OPONY 265/40 R18**, 4 szt., kierunkowe, - 300 zł. Chojnów, tel. 0602/89-20-52

**OPONY** rozm. 215 R/14 C, stalowe felgi, 4 szt. do Mercedes a busa, - 600 zł komplet. Gościszowice, gm. Niegosławice, pow. żagański, tel. 068/378-15-13

**OPONY** zimowe, do Poloneza Trucka, rozm. 175 R14C, 4 szt., bieżnik 7 mm, - 150 zł /szt.. Jelcz-Laskowice, tel. 0608/67-21-64

**OPONY** zimowe, 2 szt., rozm. 175/70 R13, bieżnik 7 mm, na felgach stalowych 5.00Bx13PH, do Seat a, Poloneza, 4-otworowe - 100 zł/2szt. Jelenia Góra, tel. 075/762-16-42

**OPONY** zimowe, 13", do Ford a Escort a, stan b. dobry, z felgami, - 300 zł. Kłodzko, tel. 074/647-60-23, 0604/57-52-67

**OPONY** zimowe z felgami 13" do Ford a Escort a, stan b. dobry, - 300 zł. Kłodzko, tel. 074/647-60-23, 0604/57-52-67

**OPONY** zimowe, 175/65 R14, 4 szt., z felgami stalowymi, do Daewoo, - 550 zł. Legnica, tel. 076/721-38-95, 0601/26-07-97

**OPONY** zimowe, używane, wym. 195/60/15", 205/65/15", 185/60/14", 175/60/13", 205/60/15", 185/60/15" i inne - 30 zł/szt. Lubań, tel. 0602/19-38-32

**OPONY** zimowe 155 R13, z felgami, 4 sztuki, do VW Golfa II - 250 zł/kpl. Lwówek Śląski, tel. 0608/87-87-35

**OPNY** po 1 szt.: Continental: Eco Contact EP, 185/60/14, nowa - 100 zł, Sport Contact, 195/50/15 - 70 zł, Avon CR 388, 195/50/15 - 70 zł, Fulda Carat Assuro, 195/50/15 - 70 zł, 195/65/15 - 60 zł, Michelin XMS 130, 175/65/13 - 70 zł, Dunlop SP 8000, 245/40/17 - 90 zł. Lwówek Śląski, tel. 0603/74-73-17

**OPONY** używane, do samochodów terenowych, - 150 zł/szt. Mirsk, pow. lwówecki, tel. 0603/96-18-91

**OPONY** zimowe, 155/85 R13, 4 szt., stan b. dobry - 170 zł. Oleśnica, tel. 071/793-35-09, 0601/41-23-29

**OPONY** zimowe, 4 szt., 195x55x15. Oława, tel. 0692/89-04-05

**OPONY 12**, 13, 14, 15, 16, 17", każda ilość, zimowe i letnie. Walbrzych, tel. 074/847-13-76, 0601/64-18-98

**OPONY** zimowe, M+S 155 R13. Wrocław, tel. 071/349-26-54, 0696/80-15-42

**OPONY 14"**, - 200 zł. Wrocław, tel. 071/343-76-11

**OPONY** kompletne, 14" i 15" - 50 zł/szt. Wrocław, tel. 071/325-59-31

**OPONY** kompletne z felgą stalową 15", opona letnia Dunlop 195x60/R15, nowe, do Toyoty Coroll i, - 1.500 zł. Wrocław, tel. 071/349-31-13 w godz. 9-16, 0605/46-76-09

**OPONY** wym. 145 R12", 4 szt. - 200 zł, 155 x 70 R13", 2 szt. - 130 zł, 205 x 65 R15", 2 szt. - 140 zł, 195 x 75 R15", 2 szt. - 230 zł, zimowe Wrocław, tel. 0502/42-92-68

**OPONY** zimowe 175/65 R14, 185/60 R14, 165/70 R13, + felgi stalowe i aluminiowe - 40 zł/szt. Złotoryja, tel. 076/878-29-13, 0605/38-07-75

**OPONY BARUM** zimowe, 4 sztuki, z felgami, mało używane, do Fiata Uno, - 400 zł. Małuszów, tel. 071/311-85-46

**OPONY BRIDGESTONE POTENZA** RE720 nowe, 195x50x15. Wrocław, tel. 0605/94-04-36

**OPONY COLWAY** CM3 letnie, 205/50/16 86W, 2 szt., bieżnik 6 mm, - 240 zł. Walbrzych, tel. 074/665-04-45, 0601/44-14-88

**OPONY CONTINENTAL** zimowe, 185/65/14, z felgami, 4 szt., do VW, - 380 zł. Gostyń, tel. 0505/08-72-68

**OPONY CONTINENTAL** zimowe, 4 szt., 155x80/R13 (roczne) z felgami stalowymi 5.5J x 13H2, odl. między otworami 4x100 mm, pasują do Opla Astry, Corsy, Kadetta i inne - 350 zł. Oleśnica, tel. 071/314-97-37, 0608/27-85-51

**OPONY CONTINENTAL 175x70/R14**, 4 szt., stan dobry - 35 zł/szt. Wrocław, tel. 071/351-38-00, 0604/75-38-24

**OPONY CONTINENTAL** zimowe, 225x55x16, 4 szt. - 100 zł/szt. Wrocław, tel. 0601/75-21-06

**OPONY CONTINENTAL**, 2000 r. wym. 175 x 55 R15", 4 szt., zimowe, stan b. dobry, - 390 zł. Wrocław, tel. 0502/42-92-68

**OPONY DĘBICA FRIGO** zimowe, 175/70 R13, z felgami, prawie nieużywane, na gwintowanej, do Opla, - 800 zł. Wrocław, tel. 071/786-83-84 po godz. 18, 0502/37-85-39 całą dobę

**OPONY DĘBICA** zimowe, 165/70 R13, z felgami stalowymi, stan b. dobry, do Skody, - 400 zł /kpl.. Wrocław, tel. 071/337-00-70

**OPONY DUNLOP WINTERSPORT** zimowe, używane, 215x65x15, 4 szt. - 50 zł/szt. Legnica, tel. 0604/57-40-74 wczororem

**OPONY DUNLOP** zimowe, 205x55/R16 - 800 zł. Wrocław, tel. 071/349-31-13, 0605/46-76-09

**OPONY DUNLOP** zimowe, 175/70 R13, z felgami, 4 szt., stan b. dobry, - 700 zł /kpl.. Wrocław, tel. 071/336-50-08, 0601/16-78-68

**OPONY FIRESTONE 165x70x13**, 2 szt., - 60 zł. Wrocław, tel. 0604/97-54-59

**OPONY FIRESTONE** zimowe, 155x70/R13, 4 szt., stan dobry - 35 zł/szt. Wrocław, tel. 071/351-38-00, 0604/75-38-24

**OPONY GOODYEAR 205/55 R16**, zimowe, 4 szt., - 300 zł. Bielawa, tel. 0501/84-10-93

**OPONY GOODYEAR F1 195x45x15**, używane 1 sezon, jedna uszkodzona - 5



**FIAT COUPE** cały lub wypadku. Wrocław, tel. 0691/79-90-11

**FIAT DOBLO** po wypadku, zarejestrowany w kraju. Wrocław, tel. 0601/78-82-84

**FIAT DUCATO**, 1988/02 r. zarejestrowany, techn. sprawny, stan dobry lub do małego remontu. Legnica, tel. 0606/11-52-64

**FIAT DUCATO**, 1991/95 r., diesel blaszak, wspomaganie kier., krótki, niski, 3-osobowy, ścianka grodziowa, w środku wyłożony płytą. Wrocław, tel. 071/357-31-02

**FIAT MAREA WEEKEND** po wypadku, uszkodzony, stan obojętny. Wrocław, tel. 071/348-26-11

**FIAT PALIO** po wypadku, do remontu. Wrocław, tel. 0601/16-83-84

**FIAT POLONEZA** w zamian za wyrejestrowanie. Wrocław, tel. 0505/58-87-13

**FIAT PUNTO II** po wypadku. Wrocław, tel. 0601/16-83-84

**FIAT PUNTO** cały lub po wypadku, do remontu. Wrocław, tel. 0601/77-61-54

**FIAT PUNTO, CINQUECENTO, SEICENTO, SIENA, PALIO MAREA, UNO, TIPO**, 1994/2003 r., po wypadku, do remontu. Oleśnica, tel. 071/793-35-09, 0601/41-23-29

**FIAT REGATA**, 1988/89 r., diesel może być na zachodnich tablicach. Krotoszyn, tel. 0696/09-33-48

**FIAT SCUDO** po wypadku, po spaleniu. Wrocław, tel. 0691/79-90-11

**FIAT SEICENTO** rozbitły lub w b. dobrym stanie. Wrocław, tel. 0601/77-61-54

**FIAT SEICENTO VAN**, 1998/99 r. może być do poprawek blacharki i lakierni. Leszno, tel. 065/544-46-25, 0507/09-21-29

**FIAT SEICENTO, UNO, PUNTO, SIENA, PALIO, MAREA, 126P EL**, może być mocno uszkodzony. Wrocław, tel. 0600/55-93-87

**FIAT SIENA, UNO, PUNTO, BRAVO BRAVA, PALIO** diesel lub benzyna, uszkodzony lub do remontu. Wińsko, tel. 0606/32-29-96

**FIAT STILO** po wypadku, do remontu, spalony. Wrocław, tel. 0601/77-61-54

**FIAT TIPO** stan i rocznik obojętny. Wrocław, tel. 0603/79-88-70

**FIAT TIPO** rozbitły, uszkodzony lub w b. dobrym stanie. Wrocław, tel. 0601/16-83-84

**FIAT UNO**, 1700 ccm, diesle 5-drzwiowy, stan dobry, bez możliwości rejestracji. Legnica, tel. 0507/42-84-99

**FIAT UNO**, 1991/03 r. cały, rozbitły, uszkodzony, stan obojętny. Wrocław, tel. 0601/70-17-36

**FORD COURIER**, 1991/99 r. może być uszkodzony, do remontu lub na części, na zachodnich tablicach. Legnica, tel. 0501/73-69-96

**FORD ECONOVAN**, 1400 ccm, benzyna na części, może być zarejestrowany. Złotoryja, tel. 076/878-29-13, 0605/38-07-75

**FORD ESCORT**, 1988/90 r., diesel 3-drzwiowy, bez prawa rejestracji. Wrocław, tel. 0501/97-88-52

**FORD ESCORT**, 1988/98 r. może być uszkodzony, do remontu lub na części, na zachodnich tablicach. Legnica, tel. 0501/73-69-96

**FORD ESCORT**, 1992 r. 5-drzwiowy, chętnie z wyposażeniem, stan b. dobry, na zachodnich tablicach. Kamienna Góra, tel. 0502/55-09-61

**FORD ESCORT**, 1992 r., 1600 ccm, ESI 5-drzwiowy, na zachodnich tablicach. Wałbrzych, tel. 0609/82-74-08

**FORD ESCORT, FIESTA**, 1987/92 r. Ząbkowice Śląskie, tel. 0609/61-00-08

**FORD EXPRESS** cały lub uszkodzony. Wrocław, tel. 0601/16-83-84

**FORD FIESTA, ESCORT, FOCUS, KA MONDEO** po 1995 r., uszkodzony lub po wypadku. Wińsko, tel. 0606/32-29-96

**FORD FIESTA, ESCORT, MONDEO, FOCUS**, 1985/03 r. po wypadku. Oleśnica, tel. 071/793-35-09, 0601/41-23-29

**FORD FOCUS KOMBI**, 2000 r., turbo D pełne wyposażenie, bez wypadku, zarejestrowany, w b. dobrym stanie, w cenie do 37.000 zł. Kędzierzyn-Koźle, tel. 0609/72-84-25, 0505/59-48-96

**FORD GRANADA KOMBI** po 1982 r., na części. Legnica, tel. 0501/42-59-44

**FORD GRANADA** na zachodnich tablicach. Ślawa, tel. 068/356-58-33, 0607/96-69-03

**FORD MAVERICK** inny terenowy; cały lub uszkodzony. Wrocław, tel. 0601/70-76-45

**FORD MONDEO SEDAN**, 1993/97 r., 2000 ccm, benzyna. Poznań, tel. 0601/70-78-55

**FORD SCORPIO**, 1990/94 r., 2500 ccm, turbo D. Wrocław, tel. 071/332-50-01

**FORD SCORPIO**, 1992/94 r. skórzana tapicerka, klimatyzacja. Wrocław, tel. 0696/45-54-28

**FORD SCORPIO**, 1992/96 r., tel. 0603/92-76-66

**FORD SCORPIO**, 1992/98 r. może być uszkodzony, w atrakcyjnej cenie., tel. 0603/92-76-66

**FORD SIERRA KOMBI**, 1988/89 r., 2000 ccm na zachodnich tablicach. Wrocław, tel. 071/373-90-73, 0604/28-70-68

**FORD SIERRA**, 1988/93 r. z uszkodzonym silnikiem, do remontu, na części, chętnie na zachodnich tablicach. Legnica, tel. 0507/57-77-88

**FORD SIERRA SEDAN**, 1990/92 r. bordowy metalic, bogate wyposażenie, stan b. dobry, na białych tablicach. Oleśnica, tel. 0507/14-12-17

**FORD TRANSIT** osobowy, stan b. dobry. Wrocław, tel. 071/357-13-02, 0505/10-58-40

**FORD TRANSIT** osobowy, stan b. dobry. Wrocław, tel. 071/357-13-02, 0505/10-58-40

**FORD TRANSIT** każdy model i rocznik, cały lub uszkodzony, do remontu. Wrocław, tel. 071/348-26-11

**FORD TRANSIT**, 1986/02 r. zarejestrowany, techn. sprawny, stan dobry lub do małego remontu. Legnica, tel. 076/722-90-43, 0606/14-33-94

**FORD TRANSIT**, 1986/02 r. 6- lub 9-osobowy, stan dobry lub do małych poprawek. Legnica, tel. 0606/11-52-64

**FORD TRANSIT**, 1989/95 r. uszkodzony, do remontu, na części, chętnie na białych tablicach. Legnica, tel. 0501/73-69-96

**FORD TRANSIT**, 1990/95 r., 2500 ccm, diesel zdekompoutowany, z kpl. dokumentacją. Żagań, tel. 0695/70-58-33

**FORD TRANSIT**, 1991/95 r., diesel blaszak, wspomaganie kier., krótki, niski, 3-osobowy, ścianka grodziowa, w środku wyłożony płytą. Wrocław, tel. 071/357-31-02

**HONDA CR-V** po wypadku, rozbitły, uszkodzony, spalony. Wrocław, tel. 0601/21-75-42

**HONDA HR-V** po wypadku. Wrocław, tel. 071/348-26-11

**KIA CLARUS** w rozsądnej cenie., tel. 0603/92-76-66

**LUBLIN** blaszak, kontener, skrzyniowy, stan dobry lub do poprawek. Lubin, tel. 0505/78-96-66

**LUBLIN II, III** może być uszkodzony. Trzebnica, tel. 071/312-74-54, 0600/55-93-87

**LUBLIN**, 1994/02 r. kontener, blaszak, skrzyniowy, stan dobry lub do małego remontu. Środa Śląska, tel. 0605/64-40-95

**LUBLIN III**, 2001/03 r. w b. dobrym stanie. Jelenia Góra, tel. 0601/78-76-00

**MAZDA 323**, 1991/93 r., 1600 ccm. Ząbkowice Śląskie, tel. 0609/61-00-08

**MAZDA 626**, 1991 r., benzyna, diesel. Wałbrzych, tel. 0602/83-75-54

**MERCEDES** po wypadku. Wrocław, tel. 0504/41-23-76

**MERCEDES 107** do remontu lub na części, może być bez prawa rejestracji lub dokumentów. Wrocław, tel. 0604/57-04-52

**MERCEDES 115** do remontu. Wrocław, tel. 071/794-03-29, 0501/16-47-24

**MERCEDES 124 E**, benzyna automatic, do 25.000 zł. Kępno, tel. 0605/37-36-89

**MERCEDES 124** cały lub rozbity. Wrocław, tel. 0601/21-75-42

**MERCEDES 126** po wypadku, uszkodzony mechanicznie, spalony. Wrocław, tel. 0601/70-76-45

**MERCEDES 190 D**, 1984/87 r. kolor najchętniej zielony, na zachodnich tablicach. Dzierżoniów, tel. 0609/70-75-87

**MERCEDES 190, 124**, 1990/91 r. pełne wyposażenie. Grodków, pow. brzeski, tel. 0606/70-35-31

**MERCEDES 200 124 D**, 1986/87 r., 2000 ccm, diesel. Ząbkowice Śląskie, tel. 0609/61-00-08

**MERCEDES 207, 208, 209, 210, 308, 310** po wypadku, do remontu, uszkodzony. Wrocław, tel. 0601/79-82-84

**MERCEDES 207, 307, 2400 ccm**, diesel skrzyniowy, z piandeką lub bez, może być do niewielkich napraw, cena do 6.000 zł. Kłodzko, tel. 0607/70-17-82

**MERCEDES 207, 310 D**, 1986/97 r., 2400 ccm, diesel do remontu lub uszkodzony, w cenie do 13.500 zł. Góra, tel. 065/544-62-77

**MERCEDES 208, 210, 308, 310, 410, VITO**, 1988/02 r. zarejestrowany, techn. sprawny, stan dobry lub do małego remontu. Legnica, tel. 076/722-90-43, 0606/14-33-94

**MERCEDES 210 W OKULARNIK**, diesel może być uszkodzony. Trzebnica, tel. 071/312-06-51, 0601/87-43-67

**MERCEDES 300 123 D**, 1982/85 r. zadbany, stan dobry, mafulna skrzynia biegów, szyberdach, hak, z kpl. dokumentacją. Nysa, tel. 077/435-94-32

**MERCEDES 307, 309** skrzyniowy. Chojnow, tel. 076/817-89-49

**MERCEDES C-KLASSE**, 1997/00 r. 2000-2300 ccm, inst. gazowa, CDI, srebrny metalic, zły metalic, błękitny 50.000-60.000 zł. Warszawa, tel. 022/652-02-86, 0692/13-18-42

**MERCEDES MB 100** uszkodzony, do remontu, rocznik i stan obojętny. Wrocław, tel. 0601/21-75-42

**MERCEDES MB 100**, 1990/94 r. przedłużony, podwyższony, do remontu lub na części, na zachodnich tablicach. Legnica, tel. 0501/73-69-96

**MERCEDES MB 100**, 1992/94 r. przedłużony, podwyższony, może być uszkodzony, do remontu lub na części, na zachodnich tablicach. Legnica, tel. 0501/73-69-96

**MERCEDES MB 100**, 1992/94 r. uszkodzony, na części, chętnie na białych tablicach. Legnica, tel. 0507/57-77-88

**MERCEDES S-KLASSE, E-KLASSE, C-KLASSE** uszkodzony, pełna dokumentacja. Wrocław, tel. 0691/79-90-11

**MERCEDES SPRINTER** rozbity, uszkodzony, spalony. Wrocław, tel. 0601/16-83-84

**MERCEDES SPRINTER, VITO, 410 D, MB 100**, 1988/02 r. stan dobry lub do małego remontu. Środa Śląska, tel. 0605/64-40-95

**MERCEDES VITO**, 1998/99 r. oszklony, 7-9 osobowy, kupiony w salonie, i właściciel. Wrocław, tel. 071/799-89-92, 071/373-40-06

**MITSUBISHI 3000 GT** cały lub uszkodzony, rocznik obojętny. Wrocław, tel. 071/348-34-78

**MITSUBISHI CARISMA** po wypadku. Wrocław, tel. 0601/77-61-54

**MITSUBISHI COLT**, 1988/03 r., benzyna, diesel cały lub uszkodzony. Wrocław, tel. 0691/79-90-11

**MITSUBISHI GALANT**, 1989/03 r., benzyna, diesel uszkodzony. Wrocław, tel. 0601/78-82-84

**MITSUBISHI L200** rozbity. Wrocław, tel. 0601/70-17-36

**MITSUBISHI L300, L400** po wypadku. Wrocław, tel. 0601/16-83-84

**MITSUBISHI PAJERO** uszkodzony, rozbity, do remontu. Wrocław, tel. 071/348-26-11

**MITSUBISHI SPACE WAGON**, 1992/03 r. uszkodzony. Wrocław, tel. 0601/70-76-45

**MITSUBISHI SPACE WAGON**, 1993 r. uszkodzony lub po wypadku, zarejestrowany w kraju. Jelenia Góra, tel. 0605/08-84-41

**NISSAN 300 ZX, 200 SX, 100 NX** cały lub uszkodzony. Wrocław, tel. 0601/16-83-84

**NISSAN ALMERA** uszkodzony. Wrocław, tel. 0601/16-83-84

**NISSAN MICRA**, 1993/03 r. uszkodzony. Wrocław, tel. 071/348-34-78

**NISSAN PRIMERA, SUNNY**, 1993/03 r. po wypadku. Wrocław, tel. 0601/77-61-54

**OPEL AGILA** po wypadku, stan obojętny. Wrocław, tel. 0601/78-82-84

**OPEL ASCONA SEDAN**, 1800 ccm, benzyna zarejestrowany w Polsce, w cenie do - 5.000 zł. Legnica, tel. 076/722-97-88

**OPEL ASTRA** rozbity (lekkko lub mocno), każdy model. Wrocław, tel. 0601/70-76-45

**OPEL ASTRA KOMBI**, 2000 r., turbo D pełne wyposażenie, bez wypadku, zarejestrowany, w b. dobrym stanie, w cenie do 37.000 zł. Kędzierzyn-Koźle, tel. 0609/72-84-25, 0505/59-48-96

**OPEL ASTRA, VECTRA** uszkodzony, zarejestrowany w kraju. Leszno, tel. 0603/56-67-73

**OPEL CALIBRA** cały lub rozbity, uszkodzony, spalony. Wrocław, tel. 0601/21-75-42

**OPEL COMBO**, 1994/03 r., benzyna, diesel uszkodzony, do remontu. Wrocław, tel. 0601/70-17-36

**OPEL CORSA**, 1990/92 r., 1200 ccm bordowy metalic, 2-drzwiowy, na zachodnich tablicach. Wrocław, tel. 0608/16-68-52

**OPEL CORSA, ASTRA, VECTRA, OMEGA, AGILA, KADETT**, 1986/03 r. po wypadku. Oleśnica, tel. 071/793-35-09, 0601/41-23-29

**OPEL CORSA, KADETT**, 1987/91 r. Ząbkowice Śląskie, tel. 0609/61-00-08

**OPEL KADETT**, 1985/90 r., 1600 ccm, benzyna może być uszkodzony. Głogów, tel. 0693/11-06-46

**OPEL KADETT SEDAN**, 1990 r. na zachodnich tablicach - 1.000 zł. Paczków, pow. nyski, tel. 0607/05-56-98

**OPEL OMEGA SEDAN**, 1995/96 r., turbo D automatic, klimatyzacja, wszystkie el. dodatki, ABS, poduszka pow., drewniane dodatki. Nysa, tel. 0604/33-68-11

**OPEL VECTRA** cały lub po wypadku, do remontu. Wrocław, tel. 0601/16-83-84

**OPEL VECTRA** każdy model, uszkodzony lub w b. dobrym stanie. Wrocław, tel. 0691/79-90-11

**OPEL VECTRA B** rozbity, stan obojętny. Wrocław, tel. 0601/78-82-84

**OPEL VECTRA A, C** po wypadku. Wrocław, tel. 0601/70-76-45

**OPEL VECTRA**, 1991/92 r., benzyna, diesel. Wałbrzych, tel. 0602/83-75-54

**OPEL ZAFIRA** po wypadku, po spaleniu. Wrocław, tel. 0601/16-83-84

**PEUGEOT** osobowy lub dostawczy, maks. 10-letni, cały albo uszkodzony. Wrocław, tel. 071/348-26-11

**PEUGEOT 106** cały lub uszkodzony. Wrocław, tel. 0601/16-83-84

**PEUGEOT 106** po wypadku. Wrocław, tel. 0601/70-17-36

**PEUGEOT 106, 205, 206, 406, 306, 307** oraz Peugeot Partner, może być uszkodzony lub do remontu. Wąsosz, tel. 0602/31-13-83

**PEUGEOT 106, 206, 306, 406**, może być uszkodzony. Wrocław, tel. 0600/55-93-87

**PEUGEOT 106, 206, 306, 406, 806**, 1994/02 r. kupiony w salonie, stan dobry, bez wypadku. Legnica, tel. 076/723-87-90

**PEUGEOT 106, 206, 307, 406** po wypadku. Oleśnica, tel. 071/793-35-09, 0601/41-23-29

**PEUGEOT 205**, 1989/90 r. uszkodzony, do remontu, zarejestrowany, do 1.000 zł. Ostrów Wlkp., tel. 062/734-94-54, 0607/28-31-88

**PEUGEOT 205, 405, 605** w dobrym stanie. Wrocław, tel. 0601/78-82-84

**PEUGEOT 206** benzyna, diesel rozbity. Wrocław, tel. 0691/79-90-11

**PEUGEOT 206** bez wypadku, kupiony w salonie. Ząbkowice Śląskie, tel. 0502/42-93-94

**PEUGEOT 306**, benzyna, diesel rozbity, uszkodzony, z salonu, zarejestrowany. Wrocław, tel. 071/348-26-11

**PEUGEOT 307** po wypadku, rozbity. Wrocław, tel. 0601/21-75-42

**PEUGEOT 309, 405** cały lub rozbity, do remontu. Wrocław, tel. 0601/16-83-84

**PEUGEOT 309, 405, 605** cały lub do remontu. Wrocław, tel. 0691/79-90-11

**PEUGEOT 406** uszkodzony, zarejestrowany w kraju. Wrocław, tel. 0601/77-61-54

**PEUGEOT 607** zarejestrowany, rozbity, uszkodzony, spalony. Wrocław, tel. 0601/78-83-84

**PEUGEOT BOXER**, 1996/03 r. po wypadku, rozbity, spalony, uszkodzony. Wrocław, tel. 0601/70-76-45

**PEUGEOT BOXER, JS, PARTNER**, 1988/02 r. zarejestrowany, techn. sprawny, stan dobry lub do małego remontu. Legnica, tel. 076/722-90-43, 0606/14-33-94

**POLONEZ** - do 100 zł. Jelenia Góra, tel. 075/642-76-13, 075/752-86-78

**POLONEZ** z instalacją gazową, może być bez OC i przeglądau, cena do 1500 zł. Laski, tel. 074/817-79-40

**POLONEZ**, 1500 ccm z ważnym przeglądem i OC, stan dobry, najchętniej z inst. gazową, w cenie do 2.000 zł. Wrocław, tel. 0605/19-10-68

**POLONEZ**, 1995/03 r. cały lub uszkodzony, do remontu. Wrocław, tel. 0691/79-90-11

**POLONEZ ATU** cały lub uszkodzony, do remontu. Wrocław, tel. 0601/77-61-54

**POLONEZ ATU, CARO GLI 1.5, 1.6, 1.4 MPI 16V**, po wypadku, do remontu, w b. dobrym stanie. Wrocław, tel. 071/348-26-11

**POLONEZ ATU, CARO**, 1991/02 r. Wałbrzych, tel. 074/848-31-59, 0605/73-93-63

**POLONEZ ATU, CARO**, 1996 r. z inst. gazową. Wrocław, tel. 071/327-95-85 wieczorem

**POLONEZ ATU, CARO, TRUCK**, 1994/02 r. stan dobry lub do poprawek. Legnica, tel. 076/722-90-43, 0606/14-33-94

**POLONEZ CARO**, benzyna, inst. gaz. stan i rok prod. obojętny, do 2.500 zł. Przeworno, pow. strzebiński, tel. 074/810-10-63, 0504/76-43-26</



SPRZĄDZACZKA, 1990 r., siedzenia tylnie do wersji 8-osobowej. Jelenia Góra, tel. 0506/77-96-51

**DAEWOO LANOS**: błotniki, drzwi, maska, lampy, w kolorze złotym lub srebrnym. Legnica, tel. 0601/73-42-70

**DAEWOO NEXIA**: dach ze słupkami, drzwi, czwórka nadwozia, konsola z zegarami. Paczków, pow. nyski, tel. 0607/05-56-98

**FIAT 126p**: nadwozie po 1990 r. Jelenia Góra, tel. 0693/75-94-77

**FIAT 131**: podnośniki elektryczne sztyb przednich i inne. Strzelin, tel. 0505/72-72-73

**FIAT 132**, 2000 ccm: głowice. Wrocław, tel. 071/785-76-78

**FIAT FIORINO**, 1994 r., 1700 ccm, diesel: drzwi kierownicy i tylnie, skrzynia biegów. Jelenia Góra, tel. 075/643-96-64

**FIAT UNO**, 1300 ccm, diesel: silnik lub uszkodzonego Fiata Uno ze sprawnym silnikiem. Jelcz-Laskowice, tel. 071/318-81-90

**FORD ECONOVAN**, 1400 ccm, benzyna: silnik, koła, fotele. Złotoryja, tel. 076/878-29-13, 0605/38-07-75

**FORD ESCORT**, 1990/95 r., 1800 ccm, turbo D, diesel: silnik kpl. lub na części, skrzynia biegów i inne z demontażu. Legnica, tel. 0501/73-69-96

**FORD ESCORT**, 1992 r., 1800 ccm, diesel: chłodnica, półos prawa, drążek zmiany biegów. Kurznie, tel. 077/469-71-38, 0608/08-63-13

**FORD SCORPIO** KOMBI: tapicerka, skrzynia biegów (automatic), tel. 0603/92-76-66

**FORD SCORPIO** COSWORTH, 1994/98 r., 2900 ccm, V6, 24V, moduł pamięci fotela kierownicy (nr 96GG-13C789AA) oraz spryskiwacz reflektora prawego (nr 96GG13LO14AA). Tuchola, pow. kujawsko-pomorskie, tel. 052/334-84-82, 0608/18-51-84

**FORD SIERRA**, 1989/93 r. 1.8 TD, 2.3 D: silnik w całości lub na części, 5-biegowy i inne z demontażu. Legnica, tel. 0501/73-69-96

**FORD TRANSIT**, 2000 r. maks. wysoki dach, elementy blacharki. Głogów, tel. 0607/28-50-29

**FORD TRANSIT**, 2002 r.: drzwi tylnie (do modelu podwyższonego). Dzierżoniów, tel. 0608/77-92-49

**HANOMAG**: wszystkie części, całe samochody Ostrów Wlkp., tel. 062/738-53-43, 0603/60-78-81

**HONDA CIVIC** 5-drzwiowy: lampa, maska, błotniki i inne. Legnica, tel. 0601/73-42-70

**HONDA CIVIC SEDAN**, 1996 r. 4-drzwiowy: lampy, błotniki, maska, pas przedni, drzwi. Legnica, tel. 0601/73-42-70

**HONDA CRX, CIVIC**, 1986 r.: szyba drzwiowa (lewa), reflektor lewy, felgi z oponami, fotele lub cały samochód na części. Złotoryja, tel. 076/878-29-13, 0605/38-07-75

**HYUNDAI PONY GLS**, 1992 r., 1500 ccm: aparat zapłonu. Wrocław, tel. 0501/57-70-04, 0503/64-83-23

**JAGUAR XJ12** III: listwy ozdobne chromowane, zewnętrzne, na drzwi i błotniki, stan b. dobry. Legnica, tel. 0601/73-42-70

**KIA CLARUS**: drzwi przednie i tylnie, błotnik przedni, tel. 0603/92-76-66

**LANCIA DELTA**, 1989 r.: lampa tylna lewa. Wrocław, tel. 0602/33-16-57

**LAND ROVER FREELANDER**: zawieszenie tylnie. Wilkowice, tel. 065/534-11-53

**LUBLIN** i, diesel: głowica silnika. Wrocław, tel. 071/399-73-59, 0601/58-67-38

**MAZDA 626**, 1993 r., 2000 ccm: zaciski hamulcowe. Lubin, tel. 0606/36-60-79

**MERCEDES 107**: różne części. Wrocław, tel. 0604/57-04-52

**MERCEDES 124 E-KLASSE**, 1993 r.: drzwi przednie i tylnie lewe, zderzak przedni i tylny, szyba przednia. Legnica, tel. 076/862-13-76

**MERCEDES 124**, 1994 r.: drzwi, maska, pokrywka bagażnika, stan idealny, zderzaki, tapicerka kpl. Jelenia Góra, tel. 0505/62-47-31

**MERCEDES 124, 126, 201**: dzwignia tempomatu. Wrocław, tel. 0604/57-04-52

**MERCEDES 307**: silnik, tel. 0602/83-89-65

**MERCEDES 408**, 1994 r., 2300 ccm, diesel: silnik. Wrocław, tel. 0600/30-52-85

**MERCEDES SPRINTER**, 2900 ccm, TDI: klimatyzacja, miska olejowa, wspomaganie kier., sprzęgło wentylatora i inne części. Gostyń, tel. 0605/72-56-22

**MERCEDES SPRINTER**, 1996 r. średni, wysoki: lewy bok, cięty nad ryneką. Wrocław, tel. 0693/23-88-12

**MITSUBISHI CARISMA**, 1997 r.: różne części mechaniczne i blacharskie. Gorzów Śląski, tel. 0601/58-63-32

**MITSUBISHI GALANT**, 1991 r., 2000 ccm: komputer. Wrocław, tel. 0508/17-17-77

**MOTOCYKL SUZUKI, YAMAHA, HONDA**, 1995/03 r.: elementy plastikowe, lampy, koła i inne. Lwówek Śląski, tel. 0504/03-78-83

**MOTOROWER**: opony, rozmiar 4". Walbrzych, tel. 074/665-04-45, 0601/44-14-88

**NISSAN PRIMERA P-11**, 1998 r.: chłodnice, lampy tylnie, zderzaki, belka pod silnik, felgi aluminiowe, poduszka pow. pasażera i sensor. Wrocław, tel. 071/318-55-97, 0604/14-80-85

**OPEL**, 1998 r., 2000 ccm, benzyna, 16V: skrzynia biegów S-18 (sprzęgło wyciskane hydraulicznie). Lubin, tel. 076/846-96-55

**OPEL ASTRA I**, 1995 r.: mechanizm szyb elektr., kompletny lub tylko przedni. Głogów, tel. 0506/10-74-03

**OPEL CORSA COUPE** A felgi aluminiowe, chętnie z oponami oraz drzwi lewe. Bolesławiec, tel. 0604/25-10-24

**OPEL CORSA B**, 1998 r., 1500 ccm, turbo D: klimatyzacja, z montażem, - 4.000 zł. Wrocław, tel. 071/354-09-86

**OPEL OMEGA KOMBI**, 2300 ccm, diesel: skrzynia biegów (5) manualna, możliwość

sprawozdania, stan b. dobry. Wrocław, tel. 0505/53-42-26

**PEUGEOT 106**: tylne fotele. Ząbkowice Śląskie, tel. 074/815-40-17

**PEUGEOT 305**, 1600 ccm, diesel: silnik, stan b. dobry. Wrocław, tel. 071/368-11-08

**PEUGEOT 306 KOMBI**: różne części, tel. 0603/92-76-66

**PEUGEOT 405**, 1400 ccm, monowtrysk: komputer silnika. Bolesławiec, tel. 0501/05-08-12

**PEUGEOT 405, 406**: silniki 1900 TD, 2000-2200 HDI z turbosprężarką, 2000 turbo benzyna, powyżej 1996 r., z możliwością malym przebiegiem, w rozsądnej cenie, tel. 0606/66-92-29

**POLONEZ CARO PLUS**: błotniki przednie, lampy, kierunkowskazy, maska, zderzak, belka górna, półki tylnie. Paczków, tel. 0692/11-42-83

**POLONEZ CARO PLUS**, 1997 r.: różne części, zderzak, błotniki, błotniki, lampy tylnie, kierunkowskazy, zderzak, listwa, atrapa, belka górna, półeczki tylnie. Paczków, tel. 077/431-76-91, 0692/11-42-83

**POLONEZ CARO**, 1998 r., 1600 ccm, wtrysik: silnik. Polkowice, tel. 076/746-05-53

**POLONEZ CARO, TRUCK PLUS**, 1998/00 r.: maska, zderzak, drabinka, reflektory, most, drzwi lewe. Wrocław, tel. 0695/44-80-03

**RENAULT 19**: klapa tylna z szybą - 150 zł. Jelcz-Laskowice, tel. 071/318-43-06

**RENAULT 5, RAPID**: amortyzatory, kolumny McPhersona, konsola. Wrocław, tel. 0503/66-14-41

**RENAULT CLIO**, 2000 r., 1400 ccm: pompka spryskiwacza szyb. Trzebnica, tel. 0605/25-34-84

**RENAULT LAGUNA**, 1995 r.: zawiasy do maski przedniej. Wrocław, tel. 0506/12-66-65

**RENAULT MEGANE**, 2000 r.: siedzenia, napinacze pasów. Kalisz, tel. 0600/77-34-79

**RENAULT TRAFIC**: szyby drzwi tylnych (2 szt., do wersji podwyższonej). Wrocław, tel. 0695/41-09-92

**SEAT TOLEDO**, 1988/94 r., 1900 ccm, diesel: maska silnika, silnik, lampy, zderzaki, chłodnica, ukł. wspomagania kierownicy. Szprotawa, pow. żagański, tel. 0694/32-04-45

**SKODA 110**: różne części lub cały samochód na części. Kłodzko, tel. 0507/56-81-21

**SKODA FAVORIT, FORMAN, FELICIA, FABIA, OCTAVIA**, 1990/03 r.: różne części, nowe i używane. Kłodzko, tel. 0507/22-57-97

**SKODA OCTAVIA**, 2002 r., 1900 ccm, TDI: dach, błotnik tylny, klapa tylna, drzwi z szybą, szyba przednia, reflektor przedni z kierunkowskazem, zderzak przedni. Prudnik, tel. 0602/15-59-64

**STAR 200**: rozrusznik do silnika SW-400. Wrocław, tel. 071/357-75-23, 0603/12-89-36

**SUBARU LEONE**, 1988 r.: różne części. Trzebnica, tel. 071/312-07-80, 0605/37-97-27

**TOYOTA 4RUNNER**, 1992 r.: elementy blacharki lub cały na części. Kłodzko, tel. 0501/72-67-61, 0504/04-11-30

**TOYOTA CELICA**, 1992 r.: drzwi prawe, elementy plastikowe do przodu, tel. 0507/40-87-82

**TOYOTA COROLLA KOMBI**: klapa tylna z szybą. Głogów, tel. 0691/93-79-26

**TOYOTA LITEACE**, 1985/92 r., 1500 ccm, benzyna: silnik kpl. lub w częściach. Legnica, tel. 0501/73-69-96

**TOYOTA LITEACE**, 1990/92 r., 1500 ccm, benzyna: silnik. Legnica, tel. 0501/73-69-96

**VW**: siedzenia 2 i 3 rzędu do wersji długiej, instalacja do podgrzewanych foteli przednich, wykładzina gumowa do wersji długiej, tel. 0501/26-24-45

**VW CORRADO**, 1993 r., 1800 ccm: sprężarka G60. Kłodzko, tel. 0697/12-24-15

**VW GOLF II**: deska rozd. "miękką", zderzaki szerokie. Strzelin, tel. 0692/76-37-39

**VW GOLF III**, 1992/96 r., 1900 ccm, diesel: maska silnika, silnik, błotniki przednie, zderzak przedni, lampy, chłodnica, felgi 14" i inne części. Szprotawa, pow. żagański, tel. 0694/32-04-45

**VW PASSAT**, 1988/93 r., 1900 ccm, diesel: silnik, maska, błotniki, zderzaki, lampy, grill, chłodnica, lusterka, koła. Szprotawa, tel. 0694/32-04-45

**VW POLO**, 1995 r.: dach z szyberdachem. Zielona Góra, tel. 0693/47-08-28

**VW TRANSPORTER T2**, 1980 r., 2000 ccm, boxer: drzwi uzbrojone lewe oraz przesuwane prawe, tłumik. Jelenia Góra, tel. 075/642-12-74

**VW TRANSPORTER**, 1996 r., 1900 ccm, turbo D: pompa wtrysikowa, alternator, filtr pow., pompa wody z obudową, osłona paska klinowego, koła pasowe, nakładka na próg drzwi rozsuwanych. Prudnik, tel. 0602/15-59-64

**VW TRANSPORTER T4**, 1997/03 r., 2500 ccm, TDI: silnik, skrzynia biegów (5), komputer, wiązka inst. elektr., zawieszenie przednie, zawieszenie tylnie, ABS. Legnica, tel. 0607/18-10-88

**VW TRANSPORTER T5**, 2000/03 r.: fotele przednie z podłokietnikami, podgrzewane. Wrocław, tel. 0606/21-59-95

## MOTOCYKLE

**Auto Galeria & SPOLMOT**  
FABRYCZNIE NOWE,  
GWARANCJA, SERWIS  
ZOBACZ! [www.auto-galeria.pl](http://www.auto-galeria.pl)

SKUTER	3.800,-
MOTOCYKL	6.500,-
QUAD	6.600,-
mini skuter elektryczny	1.400,-

ul. Komandorska 7-11, 53-342 WROCLAW  
tel. 071/367-00-41, 071/344-38-31

**APRILIA RX 125**, 1994 r., 125 ccm 2-suw, chłodzony cieczą, hamulce tarczowe, enduro stan dobry, - 3.900 zł. Stara Kamienica, tel. 075/751-41-66

**BUTY MOTOCYKLOWE STYL MARTIN** skórzane, na ściągaczu, rozmiar 43/44, - 180 zł. Wrocław, tel. 0603/74-73-17

**BUTY MOTOCYKLOWE SIDI** crossowe, rozmiar 41, biało-czarne - 450 zł., tel. 0605/58-74-92

**CZ 175**, 1989 r., czerwony, bez dokumentacji, - 220 zł. Dębice, gm. Malczyce, tel. 0606/10-36-87

**GOKART**, 650 ccm silnik Fiata 126p, wysokie zawieszenie, orurowany, opony 13", - 700 zł lub zamienię na motocykl. Sokola, tel. 076/870-11-08

**GOKART**, 2000 r., 125 ccm oryginalny, max. prędkość 180 km/h, 2 komplety opon, hamulce tarczowe na wszystkie koła, - 2.500 zł lub zamienię. Chojnow, tel. 076/818-79-01, 0602/89-20-52

**HARLEY-DAVIDSON WL 750** zarejestrowany w 1992 r., większość części z 1941 r., - 17.500 zł lub zamienię na samochód. Księginice, pow. średzki, tel. 071/317-00-46

**HONDA CBR 600**, 1987 r., 55 tys. km, 600 ccm, PC19, czerwony, po lekkim szlifie, przygotowany do lakierowania, nowy akumulator, b. głośny ukł. wydechowy, - 5.000 zł. Wrocław, tel. 0606/67-47-21

**HONDA CBX 550**, 1985 r., 47 tys. km, kolor stalowy metalic, stan b. dobry, - 4.500 zł + opłaty, zdjęcia do wglądu. Wrocław, tel. 0609/76-75-84

**HONDA CR 125**, 1995 r., 125 ccm, biało-czerwony, po wymianie łożka i zębatek, techn. sprawny, - 5.800 zł. Wrocław, tel. 071/322-43-78, 0603/79-56-25

**HONDA VTR 250**, 1993 r., 14 tys. km, 250 ccm, biało-niebieski, silnik 4-suwowy, chłodzony powietrzem w układzie V, bez wypadku, stan idealny, - 5.555 zł lub zamienię na samochód osobowy. Strzegom, tel. 0600/98-43-76

**IŻ 49**, 1950 r., 350 ccm, czarny, po remoncie kapitalnym + drugi silnik, stan idealny, - 2.600 zł. Wrocław, tel. 0501/83-12-14

**JAWA 250**, 1957 r., czerwony, po lakierowaniu, nowy akumulator, mało używany, zapłon do regulacji - 450 zł. Wrocław, tel. 071/346-24-80

**JAWA 250**, 1958 r., 250 ccm na części, - 500 zł. Zawonia, pow. trzebnicki, tel. 0606/61-34-39

**JAWA 250**, 1960 r. zarejestrowany, - 620 zł. Dzierżoniów, tel. 0604/72-56-06

**JAWA 350 TS**, 1989 r., 18 tys. km, czerwony, nowy łańcuszek i tarcze sprzęgła, kondensatory, przerywacze, zarejestrowany, na nowych tablicach rejestracyjnych, oryginalny lakier, zadbane, atrakcyjny wygląd, - 1.350 zł. Wrocław, tel. 071/346-20-87

**JAWA 350 TS**, 1990 r., czarny, kpl. dokumentacja, przegląd do 18.05.2004 r., kaski, + różne części, stan b. dobry, - 1.100 zł. Świdnica, tel. 0693/74-02-81

**KASK MOTOCYKLOWY** kolor jasnoniebieski, wyprodukowany w kaliskich zakładach tworzyw sztucznych w lipcu 1963 r., - 195 zł.

**KASK MOTOCYKLOWY** stan b. dobry, - 80 zł. Wrocław, tel. 071/346-50-44

**KASK MOTOCYKLOWY KIWII K 530** Aero Design Concept, rozmiar 56, direct air flow system, szybka z regulacją wysokości otwarcia, - 195 zł. Bielany Wrocławskie, tel. 071/311-22-91 po godz. 21

**KAWASAKI 1200 VOYAGER XII**, 1994 r., 1200 ccm odpowiednik "Gold Wing", - 19.900 zł., tel. 0603/92-76-66

**KAWASAKI GPZ 305**, 1984 r., 305 ccm, czerwony, ocłony, aktualny przegląd, stan dobry, - 3.300 zł. Ciepłowod, tel. 074/810-05-30, 0601/08-69-73

**KAWASAKI KZ 750**, 1983 r., 750 ccm, biały, - 3.200 zł. Kępno, tel. 0621/781-02-60, 0601/89-10-61

**KAWASAKI VT 1100**, 1985 r., 45 tys. km, 1100 ccm, czerwony metalic, 72 kW, stan b. dobry, zdjęcia do wglądu, - 9.000 zł + opłaty. Wrocław, tel. 0609/76-75-84

**KAWASAKI ZX 250R**, 1995 r., 17 tys. km, czarno-niebieski, brak przedniej owiewki, 2 reflektory, techn. sprawny, nowy akumulator, - 5.900 zł lub zamienię. Chojnow, tel. 076/818-79-01, 0602/89-20-52

**KAWASAKI ZX 900**, 1994 r., 30 tys. km, 900 ccm, biało-zielony, 144 KM, stan b. dobry, - 15.000 zł. Miłicz, tel. 071/383-07-16

**KAWASAKI ZX 900R**, 1997 r., 14 tys. km, 900 ccm, zielono-biało-fioletowy, stan techn. b. dobry, sprowadzony ze Szwajcarii, nowe klocki i olej, kombinizon, kask, buty, rękawice pod kolor, - 17.500 zł lub zamienię na samochód. Zielona Góra, tel. 0503/65-06-55

**KAWASAKI ZXR 250**, 1995 r., 17 tys. km, 250 ccm, czarno-niebieski, brak owiewki przedniej, 2 reflektory, sprawny, nowy akumulator, - 5.900 zł lub zamienię. Chojnow, tel. 0602/89-20-52

**Oldtimerbazar**  
ORGANIZATOR: P.H.U. PK SERWIS WROCLAW

**GIEŁDA ODBĘDZIE SIĘ**  
27 września 2003 roku  
**WE WROCLAWIU**  
NA TERENIE DCHR-S SA  
UL. KARMEŁKOWA 29/41



**MOTOCYKLE**  
ZABYTKOWE, KLASYCZNE, WSPÓŁCZESNE  
CZĘŚCI, AKCESORIA, LITERATURA,  
ODZIEŻ, MILITARIA

**SAMOCZODY ZABYTKOWE**  
TELEFONY KONTAKTOWE OD 7.00 DO 17.00:  
071-363 42 79, 364 32 67  
364 54 63 ORAZ 0601 788 327 (do 2000)  
[www.pkserwis.com.pl](http://www.pkserwis.com.pl)

**KAWASAKI ZZR 600**, 1998 r., 14 tys. km, bordowy, lekko uszkodzony, po szlifie, techn. sprawny, kpl. dokumentacja, I właściciel, - 10.500 zł. Głogów, tel. 0603/25-11-06

**KUPIE GOKARTA**. Strzelin, tel. 0505/03-95-62

**KUPIE MOTOCYKL** po wypadku, może być na zachodnich tablicach, po 1995 r. Lwówek Śląski, tel. 0504/03-78-83

**KUPIE MOTOCYKL** ENDURO, CROSS zarejestrowany, poj. 200-600 ccm, może być lekko uszkodzony. Wrocław, tel. 0601/70-76-45

**KUPIE MOTOCYKL** DERBI SENDA zarejestrowany, stan b. dobry. Walbrzych, tel. 074/665-04-45, 0601/44-14-88

**KUPIE MOTOROWER** JAWA na części - do 70 zł. Sulimów, tel. 071/311-41-85

**KUPIE MOTOROWER** SIMSON. Gostyń, tel. 0605/28-08-55

**KUPIE MOTORYNKĘ** każdy model, stan obojętny Brzeg, tel. 077/411-19-90

**KURTKA MOTOCYKLOWA** JOPP zielona, crossowa, nowa, rozmiar M - 120 zł., tel. 0605/58-74-92

**MOTOROWER** APRILIA RS 50, 1992 r., 50 ccm, szcigacz, - 5.400 zł. Gostyń, tel. 0605/28-08-55

**MOTOROWER** APRILIA SKUTER, 1994 r., 49 ccm, czarny metalic, zarejestrowany, po tuningu, do 80 km/godz., 2-osobowy, automatyczny, stan b. dobry, - 3.300 zł. Olawa, tel. 0601/14-72-11

**MOTOROWER** APRILIA RX 50 CROSS, 1997 r., 50 ccm, srebrny metalic, 6-biegowy, chłodzony cieczą, prędkość 90 km/godz., - 5.800 zł. Gostyń, tel. 0601/73-92-95

**MOTOROWER** APRILIA RS 50, 2000 r., 50 ccm, czarny, chłodzony cieczą, prędkość 100 km/godz., - 7.500 zł. Gostyń, tel. 060



ski, silnik 4-zaworowy, 1-cylindrowy, 46 KM, stan techn. b. dobry, do drobnych poprawek zewnętrznych, 1 właściciel w kraju, dodatkowo opona, olej, filtr. - 9.500 zł. Wrocław, tel. 071/318-55-97, 0604/14-80-85

**YAMAHA XJ 550**, 1981 r., 555 ccm, benzyna, czarny, stan b. dobry. - 3.500 zł. Legnica, tel. 0602/33-79-19

**YAMAHA XV 125N CHOPPER VIRAGO**, 1998 r., czarny, - 8.500 zł. Legnica, tel. 0601/73-42-70

**ZAMIENIE MOTOCYKL HONDA CBR 750**, 1985 r., 750 ccm, metalic, 120 KM, stan techniczny idealny, cena 4500 zł, na samochód osobowy albo busa. Nowa Ruda, tel. 0609/70-89-30

## CIĄGNIKI MASZYNY ROLNICZE

**AGREGAT PODORYWKOWY GRUBER**, 1990 r. szer. robocza 2,8 m, - 3.900 zł. Wrocław, tel. 0607/36-49-13

**AGREGAT ŚCIERNISKOWY MERUR OSTRÓJ**, 1998 r. 3 m, - 8.000 zł. Twardogóra, tel. 071/315-87-60, 0603/39-05-31

**AGREGAT UPRAWOWO-SIEWNY** + siewnik Amazone D-7, szer. 3 m, - 10.000 zł. Giubczyce, tel. 0506/39-31-11

**AGREGAT UPRAWOWY 3 m** - 1.400 zł. Wińsko, pow. wotowski, tel. 0601/05-55-40

**BE CZKA ASENIZACYJNA** stan dobry, techn. sprawna, poj. 4500l, - 4.500 zł. Trzebnica, tel. 071/312-91-11 po godz. 18

**BE CZKA ASENIZACYJNA** poj. 2000-3000 l. Wieluń, tel. 043/841-49-44, 0600/48-26-49

**BRONA TALERZOWA** zawieszana, 21 talerzy, szer. robocza 2 m, - 900 zł. Bystrzyca Kłodzka, tel. 074/811-08-55

**BRONA TALERZOWA**, 1987 r. zielona, szer. robocza 5 m, waga 3,5 t, hydraulicznie składana i podnoszona, 3 rzędy talerzy, wałek strunowy, stan b. dobry, - 7.000 zł lub zamiennie na plug 4-skirowy, obracany. Paczków, pow. nyski, tel. 0693/46-25-25

**BRONY 3-polowe**, - 300 zł. Proszkowice, gm. Mietków, tel. 071/390-77-52

**CIĄGNIK SAM** podwozie i silnik od Syreny, tylny i przedni napęd, biegi szosowe i polne, układ zapłonowy do remontu - 550 zł. Prochowice, pow. legnicki, tel. 076/858-49-18

**CIĄGNIK BIAŁORUŚ**, 1980 r. na podzespołach MTZ, brak silnika, - 3.000 zł. .., tel. 0609/28-43-66

**CIĄGNIK BIAŁORUŚ MTZ-82**, 1984 r. przedni napęd, stan b. dobry, - 13.000 zł. Gorzów Śląski, pow. olecki, tel. 034/359-34-10

**CIĄGNIK BIAŁORUŚ MTZ-82**, 1985 r. 4x4, - 15.000 zł lub zamiennie na ciągnik Fortschritt ZT 323A. Osiek, tel. 071/317-19-26

**CIĄGNIK BIAŁORUŚ MTZ-82**, 2000 r. szerokie koła, stan b. dobry, - 40.000 zł. Chelmsko Śląskie, gm. Lubawka, pow. kamiennogórski, tel. 0603/31-34-56

**CIĄGNIK DEUTZ 6006**, 1972 r., - 6.000 zł. Bolesławiec, tel. 075/734-71-20

**CIĄGNIK DEUTZ 6202**, 1977 r. przystosowany do pracy w lesie, przedni napęd, piętla, wciagarka, ładowacz, - 12.000 zł. Bolesławiec, tel. 075/734-71-20

**CIĄGNIK FENDT FAVORIT 615**, 1991 r., - 70.000 zł. Giubczyce, tel. 0506/39-31-11

**CIĄGNIK FORTSCHRITT 323 A**, 1989 r. w ciągłej eksploatacji, - 20.500 zł. Wiązów, tel. 071/394-20-92

**CIĄGNIK JOHN DEERE 2130**, 1975 r., - 25.000 zł. Biała, gm. Chojnów, tel. 076/818-17-44

**CIĄGNIK KIROW**, 1982 r., - 6.800 zł. Głogówek, tel. 077/437-18-16

**CIĄGNIK KIROW K-700**, 1982 r., stan b. dobry, z łyżką do załadunku, - 20.000 zł. Radków, tel. 0603/71-67-11

**CIĄGNIK LIAZ ST 80**, 1984 r., stan idealny, stan opo dobry, po remoncie silnika, plug 7-skirowy, - 17.000 zł. Wrocław, tel. 0603/71-67-11

**CIĄGNIK LIAZ ST 180**, 1986 r. stan dobry, bliźniacze koła, - 6.000 zł. Polanica Zdrój, tel. 074/871-28-14, 0603/63-12-95

**CIĄGNIK LIAZ ST 180**, 1987 r. stan dobry, plug 6-skirowy, hydrauliczny, - 12.000 zł. Polanica Zdrój, tel. 074/871-28-14, 0603/63-12-95

**CIĄGNIK LIAZ**, 1989 r. na podszkach, 320 KM, - 7.500 zł lub zamiennie na samochód osobowy, uszkodzony. Sławonowice, tel. 077/439-80-67, 0696/17-15-60

**CIĄGNIK MASSEY-FERGUSON 1114**, 1980 r. stan b. dobry, - 38.000 zł. Ujazd Górny, tel. 076/874-03-39, 0608/41-37-91

**CIĄGNIK MASSEY-FERGUSON MF-579**, 1983 r. techn. sprawny, mało używany, zarejestrowany, stan b. dobry, - 15.000 zł. Krynicy, gm. Wisznia Mała, tel. 071/387-81-40, 0606/82-30-45

**CIĄGNIK MASSEY-FERGUSON 1004**, 1984 r. stan dobry, - 33.000 zł. Wodniki, tel. 065/543-74-63, 0691/38-23-97

**CIĄGNIK MASSEY-FERGUSON 3690**, 1994 r. klimatyzacja, - 67.000 zł. Opole, tel. 0692/74-11-72

**CIĄGNIK OGRODNICZY SAM** mały, 4-kołowy, dobrze użytkowany, - 1.200 zł. Wrocław, tel. 074/815-97-73

**CIĄGNIK OGRODNICZY KWOD**, 4,5 kW, 2-suw 2-kołowy, licencja Gudbrod, z osprzętem, kosiarka, plug, przyczepka, - 2.000 zł. Wrocław, tel. 071/346-25-32

**CIĄGNIK OGRODNICZY TZ4K-14** prod. czeskiej, zadbane, mało używany, - 8.000 zł. Wrocław, tel. 071/398-81-80

**CIĄGNIK OGRODNICZY DZIK 21**, 1970 r., 400 ccm z wózkiem, wielorakiem, przyczepą i opryskiwaczem - 1.600 zł/całość. Borek Strzebiński, tel. 071/393-41-47, 0605/65-80-77

**CIĄGNIK OGRODNICZY TZ4K-14**, 1987 r. stan dobry + osprzęt, - 8.000 zł. Ralno Dolne, tel. 074/871-23-50

**CIĄGNIK OGRODNICZY ITMAA-503 S**, 1990 r. 53 KM, waga 2 tony, na gaśnicach, pełna hydraulika, 2 wałki, możliwość zastosowania łyżki czolowej, pluga i wyciągarki, - 12.000 zł. Lwówek Śląski, tel. 075/784-32-59

**CIĄGNIK URSUS**, 1981 r. nowe ogumienie, akumulatory, silnik po remoncie kapitalnym, - 25.000 zł. Chwalisław, tel. 074/817-79-75

**CIĄGNIK URSUS C-330**, 1962 r., - 8.500 zł. Patnów, pow. legnicki, tel. 076/854-43-78

**CIĄGNIK URSUS C-330**, 1970 r., - 6.500 zł lub zamiennie na samochód osobowy Niemca, tel. 0504/68-51-84, 074/837-64-30

**CIĄGNIK URSUS C-330**, 1972 r., - 8.000 zł lub zamiennie na inny ciągnik. Lubin, tel. 076/843-64-61

**CIĄGNIK URSUS C-330**, 1982 r. kabina, w ciągłej eksploatacji, - 11.000 zł. Wronki, tel. 054/283-17-60

**CIĄGNIK URSUS C-330**, 1983 r., - 6.600 zł. Bolesławiec, tel. 0600/60-25-86

**CIĄGNIK URSUS C-355**, 1972 r., - 5.000 zł. Stobrawa, gm. Popielów, tel. 077/469-23-95

**CIĄGNIK URSUS C-360 3P** bez kabiny, stan b. dobry, - 11.500 zł. Legnica, tel. 0691/94-38-68

**CIĄGNIK URSUS C-360**, 1976 r. w ciągłej eksploatacji, - 7.000 zł. Lipowa, gm. Nysa, tel. 077/435-46-57 po godz. 19

**CIĄGNIK URSUS C-360**, 1978 r., diesel stan dobry, - 6.500 zł. Kłodzko, tel. 074/815-97-73

**CIĄGNIK URSUS C-360**, 1978 r. kwadratowa kabina, zarejestrowany, - 7.800 zł. Żary, tel. 0600/43-09-91

**CIĄGNIK URSUS C-360**, 1979 r. stan b. dobry, w ciągłej eksploatacji, - 9.000 zł. Kobierzycze, tel. 071/796-16-45, 0606/57-74-70

**CIĄGNIK URSUS C-360**, 1980 r., - 11.000 zł. Golina Wielka, gm. Bojanowo, pow. rawicki, tel. 0609/30-77-65

**CIĄGNIK URSUS C-360**, 1981 r. zarejestrowany, - 6.900 zł. Bolesławiec, tel. 075/736-12-04

**CIĄGNIK URSUS C-360**, 1982 r. stan dobry, - 7.800 zł. Smardzów, tel. 071/314-97-25

**CIĄGNIK URSUS C-360**, 1982 r. stan dobry, - 8.700 zł. Wąsosz, pow. górowski, tel. 0608/21-18-34

**CIĄGNIK URSUS C-360**, 1983 r., - 6.600 zł. Bolesławiec, tel. 0600/60-25-86

**CIĄGNIK URSUS C-360**, 1985 r. duża kabina, nowe opony, stan b. dobry, - 8.400 zł. Jelenia Góra, tel. 075/713-90-43, 0603/08-29-17

**CIĄGNIK URSUS C-360**, 1986 r. stan techn. dobry, - 9.600 zł. Kłodzko, tel. 0691/76-47-66

**CIĄGNIK URSUS C-360**, 1988 r., - 10.000 zł. Głogów, gm. Miękinia, tel. 071/317-80-42

**CIĄGNIK URSUS C-360 3P**, 1989 r. żółty, po remoncie, nowe opony i akumulatory, stan b. dobry, - 15.000 zł. Boreczek, gm. Borów, tel. 071/796-16-45, 0606/57-74-70

**CIĄGNIK URSUS C-385**, 1975 r. po remoncie kapitalnym i lakierowaniu, - 11.500 zł. Zabkowice Śląskie, tel. 0601/39-33-82

**CIĄGNIK URSUS C-385**, 1978 r. nowe opony i akumulatory, zarejestrowany, - 12.500 zł lub zamiennie Boreczek, gm. Borów, tel. 071/796-16-45, 0606/57-74-70

**CIĄGNIK URSUS C-385**, 1980 r. po remoncie silnika i skrzyni biegów, - 12.500 zł. Pilawa Górna, tel. 074/837-23-22

**CIĄGNIK URSUS C-4011**, 1986 r. układ kierowniczy, silnik, maska, nowa os przednia, nowe opony, akumulatory, chłodnica C-360, - 5.800 zł. Żarów, tel. 074/850-72-27

**CIĄGNIK URSUS U-1012**, 1987 r. nowe opony, akumulatory i turbina, wysoki dach, silowniki pomocnicze, stan b. dobry, - 28.000 zł. Niedaszyce, gm. Mściwojów, tel. 076/872-83-23, 0609/06-59-70

**CIĄGNIK URSUS U-1014** silnik turbo z 1994 r., napęd przedni, nowa pompa hydrauliczna, stan b. dobry, - 24.000 zł. Kostomłoty, tel. 071/795-15-88, 0606/37-50-65

**CIĄGNIK URSUS U-1224**, 1983 r. stan idealny, - 29.000 zł lub zamiennie na ciągnik Ursus U-934, U-932, U-914, Zetor. Lututów, pow. wierszowski, tel. 0603/56-21-18

**CIĄGNIK URSUS U-1224**, 1983 r., - 23.000 zł. Przylesie, gm. Olszanka, tel. 077/412-38-41

**CIĄGNIK WŁADIMIREC T-25A** nowe akumulatory, stan dobry, - 5.000 zł. Dobrzeń, gm. Dobroszyce, tel. 071/315-38-29

**CIĄGNIK ZETOR 12111**, 1988 r. stan b. dobry, stan opo dobry, komfortowa kabina, maska ścięta, - 22.000 zł. Wrocław, tel. 0603/71-67-11

**CIĄGNIK ZETOR 12145**, 1985 r. stan dobry, - 33.000 zł. Jelcz-Laskowice, tel. 071/318-99-75

**CIĄGNIK ZETOR 12145**, 1988 r., stan b. dobry, stan opo dobry, kabina komfortowa, maska ścięta, - 33.000 zł. Wrocław, tel. 0692/63-17-59

**CIĄGNIK ZETOR 12245**, 1992 r. wzmocniona hydraulika, nowe opony, - 45.000 zł. Kudowa Zdrój, tel. 0602/69-90-51

**CIĄGNIK ZETOR 16145**, 1988 r. nowe przednie opony, stan b. dobry, - 35.000 zł. Bystrzyca Kłodzka, tel. 0691/52-24-14

**CIĄGNIK ZETOR 16145**, 1988 r. kabina komfortowa, stan b. dobry, - 33.000 zł. Czeszy, tel. 0042/732-30-95-51

**CIĄGNIK ZETOR 16145**, 1988 r. stan dobry, - 36.000 zł. Kłodzko, tel. 074/871-28-14, 0603/63-12-95

**CIĄGNIK ZETOR 16145**, 1988 r. komfortowa kabina, stan b. dobry, - 35.000 zł. Kudowa Zdrój, tel. 074/868-19-46 po godz. 16

**CIĄGNIK ZETOR 16145**, 1990 r. stan b. dobry, komfortowa kabina, maska ścięta, przedni napęd, - 40.000 zł. Wrocław, tel. 0692/63-45-52

**CIĄGNIK ZETOR 7011**, 1983 r. stan dobry, - 16.000 zł. Radzowice, gm. Dziadowa Kłoda, tel. 062/785-92-41

**CIĄGNIK ZETOR 7011**, 1984 r. stan b. dobry, nowe ogumienie, zarejestrowany, - 18.000 zł lub zamiennie na większy, z przednim napędem. Chwalisław, tel. 074/817-79-75

**CIĄGNIK ZETOR 7211**, 1985 r. stan dobry, - 18.000 zł. Kłodzko, tel. 074/871-28-14, 0603/63-12-95

**CIĄGNIK ZETOR 7245**, 1986 r. stan dobry, - 24.000 zł. Polanica Zdrój, tel. 074/871-28-14, 0603/63-12-95

**CIĄGNIK ZETOR 7245**, 1988 r. stan b. dobry, - 24.000 zł. Polanica Zdrój, tel. 074/871-28-14, 0603/63-12-95

**CIĄGNIK ZETOR 7745**, 1988 r. przedni napęd, stan techniczny dobry, - 33.000 zł. Zabkowice Śląskie, tel. 0602/69-90-51

**CIĄGNIK ZETOR 7745**, 1990 r. stan b. dobry, - 33.000 zł. Jarzabkowo, gm. Niechanowo, tel. 0604/92-35-39

**CIĄGNIK ZETOR 8011**, 1978 r. sprawy techniczne, nowe opony, - 11.500 zł. Kudowa Zdrój, tel. 0602/69-90-51

**CIĄGNIK ZETOR 8011**, 1979 r. komfortowa kabina, nowy tył silnika, - 14.000 zł. Kłodzko, tel. 074/869-01-46

**CIĄGNIK ZETOR 8011**, 1983 r. stan dobry, - 13.500 zł. Goworowice, tel. 077/431-25-14

**CIĄGNIK ZETOR 8011**, 1984 r. sięta maska, komfortowa kabina, nowe opony, stan idealny, - 17.000 zł. Węgry, pow. wrocławski, tel. 0601/44-69-82

**CIĄGNIK ZETOR 8045**, 1979 r. przedni napęd, gotowy do pracy, - 22.000 zł. Polanica Zdrój, tel. 074/869-01-46

**CIĄGNIK ZETOR 8045**, 1982 r., stan b. dobry, przedni napęd, stan opo dobry, - 20.000 zł. Kudowa Zdrój, tel. 074/871-28-29

**CIĄGNIK ZETOR 8111**, 1985 r. stan dobry, - 20.000 zł. Kłodzko, tel. 074/871-28-14, 0603/63-12-95

**CIĄGNIK ZETOR 8111**, 1988 r., stan b. dobry, maska ścięta, kabina komfortowa, stan opo dobry, - 18.000 zł + VAT. Kudowa Zdrój, tel. 074/871-28-29

**CIĄGNIK ZETOR 8145**, 1985 r. sprawy techniczne, komfortowa kabina, - 26.000 zł. Bardo Śląskie, tel. 074/869-01-46

**CIĄGNIK ZETOR 8145**, 1989 r. stan b. dobry, przedni napęd, stan opo dobry, kabina komfortowa, - 26.000 zł. Wrocław, tel. 0603/71-67-11

**CIĄGNIK ZETOR K-25**, 1976 r., diesel na wysokich kołach, ogumienie w dobrym stanie + osprzęt, - 3.000 zł. Nivnica, pow. nyski, tel. 0501/18-51-62

**CIĄGNIKI ZETOR**: 8011 z 1979 r. - 90.000 CZK, 7045, z 1984 r. - 120.000 CZK, 7245, z 1989 r. - 250.000 CZK, sprawne technicznie. Boboszewo, tel. 074/812-58-08

**DMUCHAWA DO SIANA I SŁOMY** siewnik konny, przerobiony do ciągnika, trzepakka do siana, - 600 zł. Bądzów, tel. 076/831-20-99

**DMUCHAWA DO SIANA I SŁOMY** z kpl. rur, - 250 zł. Czaple, tel. 076/877-53-66, 0501/25-50-73

**DMUCHAWA DO SIANA I SŁOMY** silnik 11 kW lub bez silnika, kpl. rur, - 1.100 zł. Lubnica, tel. 062/784-77-88

**DMUCHAWA DO ZBOŻA** 11 kW, - 1.200 zł. Czernica, tel. 0602/59-97-01

**DMUCHAWA DO ZBOŻA** silnik 7 kW, - 1.300 zł. Lubin, tel. 076/843-64-61

**DMUCHAWA DO ZBOŻA**, - 1.000 zł. Strzegom, pow. świdnicki, tel. 0609/46-42-45

**DOJARKA** z silnikiem, kompletna, - 600 zł. Mrowiny, tel. 074/857-04-47

**DOJARKA ALFA-LAVAL** myjka, - 7.000 zł. Ostrzeszów, tel. 062/732-01-55, 0603/20-71-96

**DOJARKA WESTFALIA 5** aparatów udajowych, stan idealny, - 5.500 zł. Ostrzeszów, tel. 062/732-01-55, 0603/20-71-96

**GLEBOGRYZARKA** szer. 185 cm, - 1.200 zł. Wielka Wieś, tel. 068/384-08-35

**KOMBAJN DO BURAKÓW SCHMOTZER** 1-rzędowy, prod. niemieckiej, stan dobry, - 3.000 zł. Lubanice, tel. 068/362-09-05

**KOMBAJN DO BURAKÓW STOLL V-50**, 1984 r., - 4.000 zł. Bogdanki, gm. Poniec, tel. 065/573-32-39

**KOMBAJN DO BURAKÓW STOLL V-200**, 1987 r. hydrauliczny wysyp, stan idealny, - 12.500 zł. .., tel. 0693/11-74-66

**KOMBAJN DO FASOLI MAGDA**, 1995 r., - 18.000 zł. Księginice, gm. Legnickie Pole, tel. 0607/45-42-98

**KOMBAJN DO ZIEMNIAKÓW ANNA**, 1989 r. i właściciel, stan b. dobry, - 7.600 zł. Syców, tel. 062/785-36-87

**KOMBAJN DO ZIEMNIAKÓW HAGEDORN** stan dobry, - 6.000 zł. Ujazd Górny, tel. 076/874-03-39, 0608/41-37-91

**KOMBAJN ZBOŻOWY BIZON** stan b. dobry, - 26.000 zł. Węgry, gm. Żorawina, tel. 071/796-16-45, 0606/57-74-70

**KOMBAJN ZBOŻOWY BIZON Z-056**, 1980 r., - 17.500 zł. Baszków, gm. Zduny, tel. 062/721-12-11

**KOMBAJN-ZBOŻOWY BIZON Z-056**, 1980 r. sprawny, w ciągłej eksploatacji, - 20.000 zł. Łaski, tel. 074/817-79-75

# Jak zamieścić ogłoszenie lub fotooferę w „Auto Gieldzie”?



strona 60

**KOMBAJN ZBOŻOWY Z-056**, 1981 r., stan dobry, - 17.000 zł. Kniatowy, tel. 062/784-43-02, 0607/94-30-79

**KOMBAJN ZBOŻOWY BIZON Z-056**, 1983 r. z szarpaczem do słomy, - 23.000 zł. Głuszyna, gm. Namysłów, tel. 077/419-12-82

**KOMBAJN ZBOŻOWY BIZON Z-056**, 1987 r., - 23.0



**KUZZYLIK UNIK UBORNICA**, 1988 r. 2-osiołki, - 2.000 zł. Bolesławiec, tel. 0600/60-25-86

**ROZSIEWACZ NAWOZÓW "lejek"**, ocynkowany, z walkiem, stan dobry, - 400 zł. Boreczek, gm. Borów, tel. 071/796-16-45, 0606/57-74-70

**ROZSIEWACZ NAWOZÓW AMAZONE** 1-talerzowy, - 250 zł. Godziszowa, pow. jaworski, tel. 0508/19-09-12

**ROZSIEWACZ NAWOZÓW** prod. duńskiej, ład. 1100 kg, szer. robocza 16 m, walek, - 2.500 zł. Legnica, tel. 0691/54-86-62

**ROZSIEWACZ NAWOZÓW NO-35** wyprod. w Brzegu, doczepiany, ład. 3,5 t, szer. robocza 18 m, 2-talerzowy, napęd hydrauliczny, łańcuchowy, stan techn. b. dobry, - 9.500 zł. Okrzeszyce, tel. 071/316-45-92, 0692/46-78-13

**ROZSIEWACZ NAWOZÓW** lejek, ocynkowany, stan b. dobry, - 440 zł. Stoszowice, tel. 074/818-11-39

**ROZSIEWACZ NAWOZÓW AMAZONE** 2-talerzowy, - 1.200 zł. Wińsko, pow. wolowski, tel. 0601/05-55-40

**ROZSIEWACZ NAWOZÓW AMAZONE** 2-talerzowy, poj. 1500 l, szer. robocza 10-24 m, stan b. dobry, - 4.600 zł. Wrocław, tel. 0607/05-71-09

**ROZSIEWACZ NAWOZÓW RCW-3**, 1980 r. stan dobry, - 1.300 zł. Nasławice, gm. Sobótka, tel. 071/391-35-01

**ROZSIEWACZ NAWOZÓW RAUCH**, 1992 r. 900 l, stan b. dobry, - 5.000 zł. Racibórz, tel. 032/418-84-83

**ROZSIEWACZ WAPNA RCW-3** ciągniony, stan dobry, - 1.300 zł. Godziszowa, pow. jaworski, tel. 0508/19-09-12

**SADZARKA DO ZIEMNIAKÓW**, - 700 zł. Gołina Wielka, gm. Bojanowo, pow. rawicki, tel. 0609/30-77-65

**SCHŁADZARKA DO MLEKA** poj. 350 l, stan idealny, - 1.700 zł. Dziełlice, tel. 062/721-32-80

**SCHŁADZARKA DO MLEKA** poj. 200 l, - 1.800 zł. Janówek, tel. 071/316-12-38

**SCHŁADZARKA DO MLEKA** 2000 l, model zamknięty, z myjnią automatyczną, - 8.500 zł. Ostrzeszów, tel. 062/732-01-55

**SCHŁADZARKA DO MLEKA** poj. 100 l, - 400 zł. Zięlicze, tel. 077/411-30-93

**SCHŁADZARKA DO MLEKA ALFA-LAVAL**, 1997 r. poj. 230 l, - 2.500 zł. Borek Wlkp., tel. 065/571-72-87

**SCHŁADZARKI DO MLEKA** 600, 800, 1000, 1200, 1600, 2000 l, sprowadzone z Belgii, sprawnie - od 2.500 zł. Ostrzeszów, tel. 062/732-01-55, 0603/20-71-96

**SIECIARKA DO KUKURYDZY**, - 1.300 zł. Gosyń, tel. 0501/12-67-56

**SIECIARKA DO KUKURYDZY KRON** 1-rzędowa, prod. niemieckiej, stan techn. b. dobry, w ciągłej eksploatacji, - 1.800 zł. Oleśnica, tel. 071/398-86-90, 0696/39-04-19

**SIEWNIK ZBOŻOWY** konny, szer 2 m, zawieszony, - 400 zł. Księginice, gm. Kobierzyce, tel. 071/311-98-60

**SIEWNIK ZBOŻOWY MAZUR** szer. 4 m, przerobiony na zawieszany, - 1.700 zł. Łazy, tel. 071/389-86-46

**SIEWNIK ZBOŻOWY** Poznańsk, 1990 r., poj. 400 kg, szer. robocza 3 m, - 3.000 zł. Wodniki, tel. 065/543-74-75

**SIEWNIK ZBOŻOWY POZNANIAK**, 1986 r., - 1.700 zł. Kamienna Góra, tel. 075/746-14-92, 0601/115-33-95

**SIEWNIK ZBOŻOWY POZNANIAK**, 1988 r., stan idealny, - 2.250 zł. Uciechów, gm. Dzierżoniów, tel. 0692/23-76-70

**SIEWNIK ZBOŻOWY POZNANIAK**, 1990 r., kompletny, stan idealny, - 2.350 zł. Słupice, tel. 071/393-72-94

**SIEWNIK ZBOŻOWY POMORZANIN**, 1992 r., szer. 9 m, nowa pompa powietrza, stan b. dobry, - 8.000 zł. Kostomłoty, tel. 071/795-15-88, 0606/37-50-65

**SIEWNIK ZBOŻOWY POZNANIAK**, 1993 r., - 1.900 zł. Wińsko, tel. 071/389-84-84, 0691/91-34-09

**SIŁOSY ZBOŻOWE** poj. od 20 m<sup>3</sup>, możliwość transportu - od 2.200 zł. Brzeg, tel. 0606/53-00-68

**ŚRUTOWNIK** na kamieniu, - 250 zł. Czaple, tel. 076/877-53-66, 0501/25-50-73

**ŚRUTOWNIK** prod. niemieckiej, 5,5 kW, 380 V, - 1.000 zł. Gryfów Śl., tel. 0505/31-66-19, 0505/59-43-33

**ŚRUTOWNIK** bijakowy, - 1.250 zł. Strzegom, tel. 0609/46-42-45

**WÓZ KONNY** typ traperski, oplandekowany, na 12 osób, hamulce tarzowe, przygotowany do rajdu, - 4.700 zł. Sulechów, tel. 068/385-26-76

**WYCINACZ DO KISZONEK**, - 2.500 zł. Gosyń, tel. 0501/12-67-56

**ZAMIENIE CIĄGNIKA URUSUS C-360** i właściciel, stan dobry + przyczepa D-732, 1988 r. - na ciągnik Zetor 5211, 7211 lub Ursus C-360 3P, MF-255. Godziszowa, pow. jaworski, tel. 0508/19-09-12

**ZGARNIACZ OBORNIKA LUBIN** nieużywany, - 7.000 zł. Lubnica, tel. 062/784-77-88

## CZĘŚCI DO MASZYN ROLNICZYCH

**BECZKOWÓZ**: pompa, - 550 zł. Słupice, tel. 071/393-72-94, 0604/72-56-06

**CIĄGNIK IMT 579**, 4060 ccm, silnik Perkins: blok silnika, - 1.000 zł. Stoszowice, tel. 074/818-11-39

**CIĄGNIK OGRODNICZY TZ4K-14**: różne części. Wrocław, tel. 071/789-57-42

**CIĄGNIK C-330**: nowa sprężarka, instalacja do wyrotu. Brzeg, tel. 077/412-36-80, 0507/58-79-24

**CIĄGNIK URUSUS C-330** duża kabina, kupię: dach z PCV. Męcinka, pow. jaworski, tel. 076/870-86-82

**CIĄGNIK URUSUS C-330, C-360**: silniki, po remoncie kapitalnym. Zielona Góra, tel. 0604/93-68-09

**CIĄGNIK URUSUS C-360**: feiga tylna, wspornik przedni - 100 zł, zwolnice - 300 zł, kosz satelitów, obudowa tylnego mostu - 200 zł. Sobin, tel. 076/845-96-52

**CIĄGNIK URUSUS C-360**: kola tylnie 80% bieznika - 1.200 zł, skrzynia biegów - 1.900 zł, most, zwolnice, podnośnik, blok silnika do 3P, kabina starego typu, obciążniki, zawieszanie przednie, oś plaska, - 5.000 zł. Stoszowice, tel. 074/818-11-39

**CIĄGNIK URUSUS C-360**: skrzynia biegów kompletna, z tylnym mostem, - 1.800 zł. Wąsosz, pow. górówski, tel. 0608/21-18-34

**CIĄGNIK URUSUS C-360**: silnik, - 2.300 zł. Ząbkowice Śląskie, tel. 074/816-02-87

**CIĄGNIK URUSUS C-360**: wtryski, nowe - 60 zł, rozrusznik nowy - 250 zł. Zielona Góra, tel. 0604/93-68-09

**CIĄGNIK URUSUS C-360**, 1981 r. różne części, - 7.600 zł. Bolesławiec, tel. 0600/60-25-86

**CIĄGNIK URUSUS C-4011**: obudowa skrzyni biegów. Sobin, tel. 076/845-96-52

**CIĄGNIK ZETOR 5211, 7211**: wał korbowy 3- i 4-cylindrowy, nowy, - 1.100 zł. Stoszowice, tel. 074/818-11-39

**CIĄGNIK ZETOR K-25**: wszystkie części nowe i używane, możliwość wysyłki. Pleszew, tel. 0600/91-88-04

**CIĄGNIK ZETOR K-25**: zawieszanie przednie, felgi, błotniki tylnie, siedzenie. Żorawina, tel. 071/311-45-87

**KOMBAJN DO KUKURYDZY CLAAS JAGUAR**: kupię sieczkarnię. Tuplice, tel. 0606/72-80-14 wieczorem

**KOMBAJN ZBOŻOWY BIZON**: sito do rzepaku, nowe, - 350 zł. Buków, gm. Żarów, tel. 074/850-72-04

**KOMBAJN ZBOŻOWY CLAAS DOMINATOR** 98, 106: silnik Mercedes V6, 180 KM, typ OM-421, - 14.000 zł. Oleszna, tel. 071/393-73-31

**KOMBAJN ZBOŻOWY FORTSCHRITT E-516B** różne części z demontażu. Kłodzko, tel. 074/865-97-24

**KOMBAJN ZBOŻOWY FORTSCHRITT E-512, E-514**. kosa boczna do rzepaku, stan b. dobry, - 450 zł. Stoszowice, tel. 074/818-11-39

**KOMBAJN ZBOŻOWY JOHN DEERE** 1188: sita dolne, używane, stan b. dobry, 2 szt./kpl - 4.000 zł. Gromadka, pow. bolesławiecki, tel. 0693/78-85-86

**KOMBAJN ZBOŻOWY NEW HOLLAND**: silnik Mercedes V6, 180 KM, typ OM-421, - 14.000 zł. Oleszna, tel. 071/393-73-31

**KSIĄŻKA OBSŁUGI CIĄGNIKA FORTSCHRITT ZT 323, ZT 320** w języku polskim, Humaczenie oryginalnej książki, rysunki, schematy, możliwość wysyłki, - 50 zł. Trzebnica, tel. 0694/69-01-63

**OPONY ROLNICZE** wym. 10,5/80-18" Implem A4, 2 szt., do ciągnika - 300 zł/szt. Gryfów Śl., tel. 0505/31-66-19, 0505/59-43-33

**OPONY ROLNICZE**: 18,4/15x30, bieżnik 90 i 60% - 650 i 850 zł, 12,4x24, 10% bieżnika (napęd przedni) - 100 zł. Stoszowice, tel. 074/818-11-39

**ZAMIENIE OPONY ROLNICZE** 6,00-16, do ciągnika Ursus C-360, nowe - na opony 6,00-18, nowe lub używane, w dobrym stanie, możliwość dopłaty. Bystrzyca Kłodzka, tel. 074/811-08-55

**CEBULA** biała i czerwona, workowana po 15 kg - 10 zł/worek. Borów, tel. 071/393-31-69

**FACELIA BŁĘKITNA** mańkownikobójca, 200 kg, siew na wiosnę i po żniwach, mlekopędna, roślinna strukturotwórcza, idealna po warzywach, zbożach, burakach, możliwa wysyłka pocztą, cena 7 zł/kg. Korzeńsko k. Żmigrodu, tel. 071/385-61-77

**JAJA STRUSIE**, - 40 zł. Bieliszów, tel. 065/544-74-01

**JĘCZMIEN JARY** cena 570 zł/tona. Chwałisław, tel. 074/817-79-75

**JĘCZMIEN JARY ORTEGA** 8 t - 550 zł/t. Gryfów Śl., tel. 0607/67-06-84

**JĘCZMIEN JARY** 0,5 t, - 240 zł/t. Olawa, tel. 071/313-15-22, 0501/49-83-91

**JĘCZMIEN JARY**, - 560 zł/t. Zaborów, tel. 076/843-59-35

**KAPUSTA** biała, w główkach, odmiana holenderska - 0,40 zł/kg. Chojnów, tel. 076/819-11-29

**KUKURYDZA** sucha, 100 t - 550 zł/t. Grodków, tel. 077/415-33-34

**KUKURYDZA** - 540 zł/t. Jelcz-Laskowice, tel. 0693/36-51-70

**KUPIE BURAKI CUKROWE** każdą ilość, płatne gotówką. Pogorzela, gm. Olszanka, tel. 077/412-98-04, 0692/59-87-00

**KUPIE GRYKĘ**. Wieluń, tel. 043/841-49-44, 0600/48-26-49

**KUPIE WYSŁODKI**. Kalisz, tel. 062/763-10-90, 0602/32-96-08



## odwiedź nas w internecie!

**MARCHEW** odmiana Flakora, 20 ton, cena - 40 groszy/kg. Milicz, tel. 0602/65-73-16

**MARCHEW**: jadalna - 50 gr/kg, dla zwierząt - 25 gr/kg. Sobótka, tel. 071/316-26-77

**MIESZANKA ZBOŻOWA** 20 ton, cena 500 zł/tona. Chwałisław, tel. 074/817-79-75

**MIÓD PSZCZELI** wielokwiatowy - 11 zł/kg. Grodków, tel. 077/415-45-56 wieczorem

**PSZENICA** paszowa - 610 zł/t, z transportem. Wólów, tel. 071/380-24-56

**PSZENICA JARA HENIKA** pierwszy odsiew - 600 zł/t. Chojnów, tel. 076/818-77-50

**PSZENŻYTO** i żyto, 12 t - 500 zł/t. Nadolice Wielkie, gm. Czernica, tel. 071/318-98-68 po godz. 20

**PSZENŻYTO, ŻYTO** 12 t - 500 zł/t. Nadolice Wielkie, gm. Czernica, tel. 071/318-98-68 po godz. 20

**SIANO** cena - 2 zł/szt. Góra, tel. 0693/40-63-98

**SIARCZAN AMONU** w workach po 50 kg, ok. 200 t - 170 zł/t, tel. 0607/67-38-49

**SŁOMA** cena - 1 zł/szt. Góra, tel. 0693/40-63-98

**SŁOMA** prasowana w kostkach - od 1,70 zł/za kostkę. Pobielski, gm. Wąsosz, tel. 065/543-81-99

**SŁOMA ŻYTNIA** w belach - 17 zł/szt. Twardogóra, tel. 071/315-87-60

**ZOBOŻE**: jęczmień, jary, 10 t - 550 zł/tona, owies, 8 t - 500 zł/tona oraz ziemniaki jadalne - 500 zł/tona. Wojcieszów, tel. 075/751-20-51

**ZIEMNIAKI**: drobne, ok. 15 t - 0,15 zł/kg, sadzeniaki wczesne odmiany Karlena - 0,40 zł/kg. Buków, gm. Żarów, tel. 074/850-72-04

**ZIEMNIAKI** odmiany: Denar, Wineta, Lord, Irga, Karatop, Akcent i Sumak - 0,35 zł/kg. Sieradz, tel. 043/821-36-73 po godz. 21

**ZIEMNIAKI JADALNE BILA** - 0,50 zł/kg. Dobrosławice, gm. Żmigrod, pow. trzebnicki, tel. 0691/91-33-63

**ZIEMNIAKI JADALNE** drobne - 0,10 zł/kg. Maluszów, tel. 071/311-84-05

**ZIEMNIAKI JADALNE WINETA** ręcznie sortowane, w workach po 30 kg, 13 ton - 0,40 zł/kg oraz sadzeniaki odmiany Sanie, Bryza i Bila - 0,30 zł/kg. Trzebnica, tel. 071/312-44-63 wieczorem

**ZIEMNIAKI JADALNE BRYZA, WINETA** - 0,30 zł/kg. Uniejowice, tel. 076/847-30-63

**ZIEMNIAKI JADALNE WINETA** ręcznie sortowane, w workach po 30 kg, 13 ton - 0,40 zł/kg oraz sadzeniaki odmiany Sanie, Bryza i Bila - 0,30 zł/kg. Wisznia Mała, tel. 071/312-82-90 wieczorem, 0693/87-62-25

**ZIEMNIAKI JADALNE I SADZENIAKI** ASTER, ANTE, WINETA, BALBINA, niesortowane - 40 gr/kg lub zamiennie na siano, tegoroczne. Godziszowa, pow. jaworski, tel. 0508/19-09-12

**ZIEMNIAKI SADZENIAKI BRYZA** - 0,50 zł/kg. Maluszów, tel. 071/311-84-05

**ZIEMNIAKI SADZENIAKI** ruta, klasa A, około 10 t - 35 gr/kg, drobne - 8 gr/kg. Oleśnica, tel. 071/399-04-09

**ZIEMNIAKI SADZENIAKI** ŁÓRD - 400 zł/t. Ostrzeszów, tel. 062/730-55-73

**ZIEMNIAKI SADZENIAKI BRYZA** - 0,45 zł/kg. Sobótka, tel. 071/390-91-88

**ZIEMNIAKI SADZENIAKI RUTA** wczesne - 35 gr/kg oraz paszowe - 10 gr/kg. Tokary, tel. 071/398-76-88 po godz. 19

**ZIEMNIAKI SADZENIAKI BRYZA** - 0,30 zł/kg. Uniejowice, tel. 076/847-30-63

**ZIEMNIAKI SADZENIAKI LORD, BILA** 60 t - 0,40 zł/kg. Wrocław, tel. 0694/50-87-88

**ŻYTO KONSUMPCYJNE** 20 ton - 480 zł/t. Lwówek Śląski, tel. 075/782-23-16, 0606/45-95-71

## OGRODNICTWO

AGREGATY PRĄDOTWÓRCZE SKUP - SPRZEDAŻ bardzo duży wybór z zapasów magazynowych, fabrycznie nowe, w ciągłej sprzedaży, 170 szt., 0,8-500 kW oraz 1 MW i 2,5 MW; czynne w godz. 7 - 17. Zabrze, tel. 032/271-95-08 01069413

**CHOINKI** świerk srebrzysty, jodła - około 18 zł. Dobrzeń Wielki, pow. opolski, tel. 0505/34-01-49

**DAGLEZJA** kopana, 2,5 m - 40 zł. Skokowa, tel. 071/312-65-25

**FIKUS** belljaminka, zielona, rozłożysta, wys. 1,60 cm - 150 zł. Wałbrzych, tel. 074/665-76-02

**HUMUS** ogrodowy, z transportem, 12-30 t, cena od 70 zł, badania do wglądu. Trzebnica, tel. 071/312-74-54, 0600/55-93-87

**HUMUS** 12 t, w tym transport samochodem Kamaz - 1.400 zł. Wrocław, tel. 071/789-41-61

**HUŚTAWKA OGRODOWA** stan b. dobry, żółto-chabrowa. Kryniczno, tel. 071/387-81-25, 0503/90-56-71

**KAMIEŃ DEKORACYJNY** do architektury ogrodowej i na budowę - 50 zł/t. Wisznia Mała, tel. 071/312-82-17

**KUPIE SEKATOR** z napędem mechanicznym, tel. 0601/08-43-04

**KWIAT POLUDNIOWOAFRYKAŃSKI** zielony, 15-letni, - 1.000 zł. Wrocław, tel. 071/329-13-35

**ŁAWKA OGRODOWA** z oparciem, metalowo-drewniana, - 50 zł. Nysa, tel. 077/435-35-03, 0604/64-12-12

**OBORNIK** "krowiak" - 50 zł/t. Wisznia Mała, tel. 071/312-82-17

**PALE OGRODOWE** średnica 100 mm, dł. 220 cm, ok. 400 szt. - 10 zł /szt. Gosyń, tel. 0601/73-92-95

**PRZYJMĘ SUCHY LIŚCIE** dużą ilość. Wrocław, tel. 0693/72-60-86

**ROŚLINY SKALNE**: skalniaki, rozchodniki, rojniki, itp., idealne na ogrody skalne, cmentarze, I klasa, cena od 1,40 zł/szt. Wrocław, tel. 071/339-72-81, 0691/03-36-53

**ROZDRABNIARKA DO GAŁEZI** stacjonarna, silnik el., otwór podający fi 30 cm, - 5.200 zł. Syców, tel. 0606/73-67-41

**SADZONKI DRZEW I KRZEWÓW**, bukszpan - 5 zł/szt., świerk, wys. 100 cm - 7 zł/szt. Bojadła, tel. 068/352-36-49

**SADZONKI WIERZBY** energetycznej wraz z materiałami informacyjnymi - 0,15 zł/szt., tel. 0601/08-43-04

**SADZONKI WIERZBY** szybkorosnące - 0,20 zł/szt. Nowa Sól, tel. 0609/70-38-78

**SZYBY SZKLANIOWE** podwójnie zespolone + szkic i plan szklarni gratis, - 20 zł/m<sup>2</sup>. Zielona Góra, tel. 0602/64-70-81

**ŚWIERK POSPOLITY** z własnej plantacji, 600 szt., hurtowo, wys. 1,20-2,50 m, 10 km od Wrocławia - od 6 zł/szt. Budziwojowice, tel. 071/399-73-86 po godz. 16

**ŚWIERK POSPOLITY** choinki, ilości hurtowe - od 6 zł/szt. Gieraków, tel. 075/736-82-22, 0604/30-29-21

**TUNEL FOLIOWY** wym. 7 x 45 m, - 1.500 zł. Wrocław, tel. 0503/16-59-13

## ZWIERZĘTA HODOWLANE



# Jak zamieścić ogłoszenie lub fotoofertę w „Auto Gieldzie”?



## strona 60



w grudniu, - 700 zł. Wałbrzych, tel. 074/848-55-29

**BERNARDYN** tricolor, grubej kości, - 400 zł. Wrocław, tel. 0602/63-54-11

**BERNARDYN DŁUGOWŁOSY** szczenięta, bardzo ładne, odbiór po 16.11.2003 r. - 300 zł. , tel. 0605/46-76-09

**BERNARDYN DŁUGOWŁOSY** szczenięta po rodowodowych rodzicach, mocnej budowy, odrobaczone, zaszczepione, książeczka zdrowia, rodzice do wglądu, - 300 zł. Gostyń, tel. 065/572-49-19

**BERNARDYN KRÓTKOWŁOSY** szczenięta, bardzo ładne, odbiór po 16.11.2003 r. - 300 zł./szt., tel. 0605/46-76-09

**BERNEŃSKI PIES PASTERSKI** 5-miesięczne szczenięta, po rodowodowych rodzicach, - 700 zł. Krotoszyn, tel. 062/725-25-09

**BERNEŃSKI PIES PASTERSKI** szczenięta, po rodowodowych rodzicach, - 1.000 zł. Wałbrzych, tel. 074/848-55-29

**BOKSER** suczka 6-tygodniowa, odrobaczona, przegowana, - 200 zł. Głogów, tel. 0693/62-31-09

**BOKSER** szczenięta, mocnej budowy, zaszczepione, odrobaczone, książeczka zdrowia, - 400 zł. Namysłów, tel. 077/419-41-74, 0604/24-52-89

**BOKSER** szczenięta, 8-tygodniowe, przegowane, - 350 zł. Stare Siołkowice, tel. 077/469-26-60, 0600/65-09-40

**BOKSER** złote i przegowane, po ładnych rodzicach, - 350 zł. Wrocław, tel. 0602/63-54-11

**BUDA DLA PSA** średnie i duże, ocieplane, wiatrołapy, okienka (wywietrzniki), rozbielane, estetyczne wykonanie - 200-350 zł. Chwałkowie, gm. Prochowice, tel. 076/858-49-18

**BUDA DLA PSA** termoizolacyjna i zwykła, z oknami, styl zakopiański, możliwy transport, cena od 100 zł. Trzebnica, tel. 071/312-72-08, 0603/36-06-32

**BULL TERRIER** suczka 3-letnia, - 400 zł. Gostyń, tel. 0693/15-54-13

**BULL TERRIER** szczenięta, - 700 zł. Nowe Miasto Lubawskie, tel. 056/472-19-27, 0507/57-05-21

**CAVALIER KING CHARLES SPANIEL** szczenięta, zaszczepione + wyprawka - 600-800 zł. Nądnia, tel. 068/386-85-61, 0609/73-04-56

**CHIHUAHUA** szczenięta, zaszczepione oraz dorosłe - 800-1.800 zł. Nądnia, tel. 068/386-85-61, 0609/73-04-56

**COCKER SPANIEL** - 250 zł. Dobkowice, tel. 071/311-82-11

**COCKER SPANIEL** szczenięta, po rodowodowych rodzicach, zaszczepione, odrobaczone, książeczka zdrowia, - 700 zł. Namysłów, tel. 077/419-41-74, 0604/24-52-89

**COCKER SPANIEL** szczenięta, - 300 zł. Wrocław, tel. 0604/92-37-03

**COCKER SPANIEL** szczeniaki, złoty, 3-miesięczny, zaszczepiony, książeczka zdrowia, wychowany z dziećmi, - 280 zł. Wrocław, tel. 0601/89-28-78

**DOBERMAN** szczenięta, po rodowodowych rodzicach, czarne podpalane, brązowe podpalane, bardzo grubej kości, rodzice do wglądu, zaszczepione, obcięte ogonki, - 400 zł. Trzebnica, tel. 071/312-74-54, 0600/55-93-87

**DUŻY PIES JAPOŃSKI** szczenięta po rodowodowych rodzicach, mocnej budowy, odrobaczone, zaszczepione, książeczka zdrowia, - 600 zł. Gostyń, tel. 0607/07-96-61

**FOKSTERIER**, - 250 zł. Wrocław, tel. 0604/92-37-03

**FOKSTERIER KRÓTKOWŁOSY**, - 300 zł. Wrocław, tel. 0602/63-54-11

**GOLDEN RETRIEVER** szczenięta, umaszczenie biskopowe i złote, po rodowodowych rodzicach, psy i sukki, zaszczepione, odrobaczone, - 800 zł. Wrocław, tel. 0608/16-37-64

**JAGD TERRIER** szczenięta, po polujących rodzicach, gładki i szorstkowłose, czarne podpalane - 160 zł. Skokowa, gm. Prusice, tel. 071/312-65-25

**JAMNIK** miniaturowy - 220-250 zł. Wrocław, tel. 0602/63-54-11

**JAMNIK KRÓTKOWŁOSY** szczenięta 7-tygodniowe, - 120 zł. Jutrosin, pow. rawicki, tel. 0601/79-88-75

**JAMNIK KRÓTKOWŁOSY** miniaturowy szczenięta 7-tygodniowe, - 150 zł. Oleśnica, tel. 071/314-91-83

**JAMNIK KRÓTKOWŁOSY** miniaturowy suczka 2.5-miesięczna, - 150 zł. Poniec, tel. 065/573-21-79

**JAMNIK SZORSTKOWŁOSY** miniaturowy szczenięta 3-miesięczne, zaszczepione, odrobaczone, książeczka zdrowia, - 350 zł. Biedaszów Wielki, gm. Trzebnica, tel. 071/312-87-84

**JAMNIK SZORSTKOWŁOSY**, - 300 zł. Wrocław, tel. 0604/92-37-03

**KLATKA DLA KANARKA** okrągła, - 30 zł. Wrocław, tel. 071/344-45-32

**KLATKA DLA KRÓLIKA** nowa, - 30 zł. Wrocław, tel. 071/344-45-32

**KOT BRYTYJSKI BŁĘKITNY** oczekuje na kotki do krycia, - 300 zł. Olawa, tel. 071/313-25-09, 0606/40-64-41

**KOT EGZOTYCZNY** czarny, przegowany, po rodowodowych rodzicach, - 450 zł. Wrocław, tel. 071/361-67-68, 0507/60-89-10

**KOT PERSKI** kota, - 300 zł. Prudnik, tel. 077/436-62-37, 0502/86-64-53

**KOT PERSKI** - 5-miesięczny kocur, - 200 zł. Wrocław, tel. 071/339-84-64

**KOT PERSKI** kota, rodowodowe, po czempionach, o wybitnym pochodzeniu i wspaniałym charakterze - od 500 zł. Wrocław, tel. 0601/35-86-04

**KOT PERSKI** czarno-biała kotka, po rodowodowych rodzicach, zaszczepiona, - 600 zł. Wrocław, tel. 071/321-67-68, 071/361-67-68, 0507/60-89-10

**KUPIĘ AMERICAN STAFFORDSHIRE TERRIERA** czarny, pies, do 6 miesięcy, z rodowodem, mocnej budowy. Zielona Góra, tel. 068/320-87-70

**KUPIĘ BEAGLE** 6-18 mies., z rodowodem lub bez rodowodu. Mieroszów, pow. wałbrzyski, tel. 074/880-12-54, 0505/01-88-98

**KUPIĘ DOBERMANA** lub przyjmę w dobre ręce. Wrocław, tel. 0600/55-93-67

**KUPIĘ KOTA BIRMAŃSKIEGO** 3-miesięcznego, rodowodowego. Opole, tel. 0609/68-36-80

**KUPIĘ LABRADORA RETRIEVERA** 6-18 mies., z rodowodem lub bez rodowodu. Mieroszów, pow. wałbrzyski, tel. 074/880-12-54, 0505/01-88-98

**KUPIĘ PSY I szczenięta**, całe mioty, różnych ras. Wrocław, tel. 0604/92-37-03

**KUPIĘ SZNAUCERA ŚREDNIEGO** 6-18 mies., z rodowodem lub bez rodowodu. Mieroszów, pow. wałbrzyski, tel. 074/880-12-54, 0505/01-88-98

**KUPIĘ TERIERA** 6-18 mies., z rodowodem lub bez rodowodu. Mieroszów, pow. wałbrzyski, tel. 074/880-12-54, 0505/01-88-98

**KUPIĘ YORKSHIRE TERRIERA** szczenię, najchętniej na raty. Wrocław, tel. 0507/11-02-81

**LABRADOR RETRIEVER** 3-letnia suka, po rodowodowych rodzicach, - 800 zł. Krotoszyn, tel. 062/725-25-09

**LEGWAN ZIELONY** + terrarium, - 600 zł. Olawa, tel. 071/303-73-00, 0606/34-61-78

**MASTINO NAPOLETANO** szczenięta, błękitne, 3-miesięczne - 1.200 zł. Opatówek, tel. 0691/40-73-99

**MIESZANIEC** owczarka kaukaskiego z niemieckim, bardzo ładne szczenięta, odrobaczone, doskonale do pilnowania posesji. Mierzowice, tel. 076/858-42-67 po godz. 20

**MOSKIEWSKI PIES STRÓŻUJĄCY** szczenięta 7-tygodniowe, zaszczepione, książeczka zdrowia, - 450 zł. Bolesławiec, tel. 0600/89-59-34

**ODDAM MIESZAŃCA** 4-tygodniowe, szczenięta. Jordanów Śląski, tel. 071/316-11-40, 0606/13-15-08

**ODDAM MIESZAŃCA** suczkę 2-miesięczną, maści brązowej. Legnica, tel. 076/721-38-95

**ODDAM MIESZAŃCA** szczenięta 6-tygodniowe, czarne podpalane. Olawa, tel. 071/313-15-22, 0501/49-83-91

**ODDAM MIESZAŃCE** - 4-tygodniowe szczenięta. Jordanów Śląski, tel. 071/316-11-40, 0606/13-15-08

**OWCZAREK KAUKASKI** szczenięta, 8-tygodniowe, zaszczepione, odrobaczone, rodzice do wglądu, - 200 zł. Głogówek, tel. 077/437-57-76

**OWCZAREK KAUKASKI** długowłose szczenięta, z hodowli, wilczaste, mocnej budowy, stróżujące-obronne, rodzice do wglądu, odrobaczone - 300 zł/szt. Zagórze Śląskie, pow. wałbrzyski, tel. 074/845-39-26

**OWCZAREK NIEMIECKI** krótkowłose szczenięta, 10-tygodniowe, czarne, podpalane, po rodowodowych rodzicach, użytkowe, stróżujące, - 250 zł. Brzeg, tel. 077/416-17-82

**OWCZAREK NIEMIECKI** długowłose szczenięta, 10-tygodniowe, po rodowodowych rodzicach, - 550 zł. Chojnów, tel. 076/725-87-46, 0603/05-94-03

**OWCZAREK NIEMIECKI** długowłose roczna suka, czarna podpalana, - 700 zł. Droszków, tel. 0609/05-41-91

**OWCZAREK NIEMIECKI** długowłose szczenięta 7-tygodniowe, mocnej budowy, czarne podpalane, - 150 zł. Jutrosin, pow. rawicki, tel. 0601/79-88-75

**OWCZAREK NIEMIECKI** szczenięta, długowłose, do odbioru, po pięknych rodzicach, - 200 zł. Legnica, tel. 076/854-42-11

**OWCZAREK NIEMIECKI** długowłose szczenięta, - 200 zł. Lubin, tel. 0695/63-08-82

**OWCZAREK NIEMIECKI** długowłose, szczenięta, rodowodowe, czarno-rude, 3-miesięczne, po doskonałych rodzicach, wolnych od dysplazji, komplet zaszczepień, - 1.000 zł. Śliewice k. Wrocławia, tel. 071/314-82-43, 0609/25-40-53

**OWCZAREK NIEMIECKI** długowłose i krótkowłose, kątowane, grubej kości - 250-400 zł. Wrocław, tel. 0602/63-54-11

**OWCZAREK NIEMIECKI** długowłosa suczka, z rodowodem, kątowana, mocnej budowy, 2.5-miesięczna, czarna podpalana, - 1.200 zł. Wrocław, tel. 071/352-63-23

**OWCZAREK NIEMIECKI** długowłose szczenięta, z rodowodem, po bardzo utytułowanych rodzicach, pochodzenia niemieckiego, mocnej budowy, zaszczepione, odrobaczone, z wyprawką, możliwość dowozu, - 1.500 zł. Wrocław, tel. 0605/91-97-35

**OWCZAREK NIEMIECKI** długowłose szczenięta rodowodowe, tatuowane, grubej kości, mocnej budowy, czarne podpalane, zadbane, po wspaniałych rodzicach, - 1.200 zł. Wrocław, tel. 071/343-64-63, 0606/94-33-25

**OWCZAREK SZKOCKI - COLLIE**, - 250 zł. Wrocław, tel. 0604/92-37-03

**OWCZAREK SZKOCKI - COLLIE** szczenięta, złote z białymi grzywami, po rodowodowych rodzicach, zaszczepione, odrobaczone, psy i sukki, - 300 zł. Wrocław, tel. 0608/16-37-64

**PAPUGA FALISTA** parka, z dużą, wyposażoną klatką, - 50 zł. Boguszów-Gorce, pow. wałbrzyski, tel. 0507/79-63-67

**PAPUGI FALISTE** para, z klatką, - 100 zł. Bielawa, tel. 074/645-40-20

**PAPUGI NIMFY** para, z klatką z drutu mosiężnego, z pełnym wyposażeniem, - 150 zł. Bielawa, tel. 074/645-40-20

**POSZUKUJĘ OPIEKUNA DLA ALASKANA MALAMUTE** na minimum pół roku. Wrocław, tel. 071/765-78-80

**PRZYJMĘ JAMNIKA** lub ratlerka, szczeniaka, za symboliczną złotówkę, dla chorej córki. Nowa Ruda, tel. 0609/69-54-50

**PRZYJMĘ KOTĘ SYJAMSKĄ** do domu z ogrodem. Wrocław, tel. 0693/55-73-34

**PRZYJMĘ PSY** - szczenięta różnych ras. Goniębice, gm. Lipno, pow. leszczyński, tel. 0601/57-00-55

**RATLEREK** miniaturowe, zaszczepione, odrobaczone, możliwy dowóz, - 500 zł. Wrocław, tel. 0694/84-63-03

**RYBY AKWARIOWE PALETY** cena - 20 zł/szt. Dzierżoniów, tel. 0607/91-76-47

**SETER IRLANDZKI** - piesek 2-letni, pokojowy, lubiący dzieci, w dobre ręce, - 350 zł. Świecie, gm. Leśna, pow. lubański, tel. 0600/72-62-81

**SHIH TZU** szczenięta, psy i suczki, umaszczenie "tri-kolor", po miniaturowych rodowodowych rodzicach, odrobaczone, zaszczepione, książeczka zdrowia, odbiór pod koniec listopada, - 700 zł/szt. Psary, gm. Wisznia Mała, tel. 071/387-82-96

**SHIH TZU** suczka 2-letnia, - 350 zł. Wrocław, tel. 071/339-84-64

**SIBERIAN HUSKY** szczenięta, po rodowodowym ojcu, - 350 zł. Lwówek Śląski, tel. 075/782-31-02, 0507/24-44-85

**SIBERIAN HUSKY** szczenięta, zaszczepione + wyprawka, - 500 zł. Nądnia, tel. 068/386-85-61, 0609/73-04-56

**SIBERIAN HUSKY**, - 550 zł. Wrocław, tel. 0602/63-54-11

**STAFFORDSHIRE BULL TERRIER** szczenięta rodowodowe, po ułożonych rodzicach, czarne, przegowane, z białymi znaczeniami - cena 1.200 - 1.500 zł/szt. Głogów, tel. 076/834-64-52, 0503/03-53-44

**SZNAUCER MINIATUROWY** "pieprz i sól" szczenięta rodowodowe po utytułowanych rodzicach, linia amerykańska, z domowej hodowli, - 1.000 zł. Wrocław, tel. 071/342-19-57, 0608/57-13-73

**SZNAUCER OLBRYZYM**, - 500 zł. Wrocław, tel. 0604/92-37-03

**SZNAUCER ŚREDNI** "pieprz i sól" szczeniaki 3-miesięczny, - 600 zł. Jedlina Zdrój, tel. 074/845-52-75

**SZNAUCER ŚREDNI**, - 450 zł. Wrocław, tel. 0602/63-54-11

**SZNAUCER ŚREDNI** czarny, szczenięta po utytułowanych rodzicach, do odbioru w XI.2003 r., - 1.350 zł. Wrocław, tel. 0603/64-30-83

**SZNAUCER ŚREDNI** czarny, szczenięta po niemieckim interczempionie, z domowej hodowli, - 1.400 zł. Wrocław, tel. 071/797-67-79

**TCHÓRZOFRETKA** 5-miesięczny samiec, - 200 zł. Wrocław, tel. 0503/86-33-16

**TERRARIUM** komoda 245 x 82 x 85 cm, część terrarium wys. 130 cm, płyta, szyby

termoizolacyjne, wyposażenie, - 500 zł. Wrocław, tel. 071/783-61-61

**WYŻEL NIEMIECKI** szorstkowłose suczka 1.5-roczna, - 50 zł. Chodzież, gm. Zmigród, pow. trzebnicki, tel. 0603/58-39-57

**WYŻEL WEIMARSKI** szczenięta, z rodowodem, po interczempionie świata i czempionce Polski, użytkowe, polujące, - 2.500 zł. Księginice, pow. średzki, tel. 0691/50-62-06

**YORKSHIRE TERRIER** po rodowodowych pieskach, szczenięta, suczka 6 i 8 mies., posiadają reproduktora, - 1.200 zł. Wrocław, tel. 071/373-42-05, 0609/31-02-06

**ZAMIENIE YORKSHIRE TERRIERA** suczkę - na mopsa. Poznań, tel. 061/663-60-79

**ŻÓŁW WODNY** ozdobny, cena 25-40 zł. Trzebnica, tel. 071/312-30-31

**AMERYKAŃSKI PREPARAT NA POPRAWĘ POTENCJI**  
- DYSKRETNA WYSYŁKA NA CAŁY KRAJ  
- 100% ZACHOWANIA DYSKRECJI  
- GWARANCJA ORYGINALNOŚCI  
- NISKIE CENY  
**UWAGA NOWOŚĆ!!!**  
**WROCLAW, TEL. 0600 938 776**

**APARAT DO WYSZCZUPLANIA SUNLIGHT** metodą drenażu limfatycznego, nowy, - 3.000 zł. Wrocław, tel. 0504/87-15-94, 0507/54-04-28

**APARAT MEDYCZNY LANCETRON GT-300** nowy, - 2.000 zł. Kępno, tel. 0608/27-05-88

**APARAT SŁUCHOWY HANSATON DIAMANT** 46 prod. duńskiej, stan b. dobry - 550 zł. Wrocław, tel. 071/348-31-59

**DO WYNAJĘCIA STANOWISKA FRYZJERSKIE** oraz stanowiska manicure-tipsy w salonie fryzjerskim, możliwość zatrudnienia - 800 zł/mies./stanowisko. , tel. 0693/14-19-38

**www.sloneczne-studio.pl**

- \*Solaria nowe i używane ERGOLINE i UWE
- \*Kosmetyki SOLEO, lampy NEW TECHNOLOGY
- \*Serwis, raty, leasing

ul. Czysta 2-4 Wrocław  
tel. 071 343 98 90, 0501 153 740  
[www.sloneczne-studio.pl](http://www.sloneczne-studio.pl)

**FOTEL STOMATOLOGICZNY** z lat 1950-60, sprawny, stan dobry, idealny jako eksponat, - 1.000 zł. Wrocław, tel. 0604/64-56-61

**KRZESEŁKO** obrotowe, do kąpienia chorej osoby, - 200 zł. Wrocław, tel. 071/346-42-66

**KUPIĘ FOTEL KOSMETYCZNY**. Twardogóra, pow. oleśnicki, tel. 0603/19-42-54

**KUPIĘ NOŻYKI DO GOLENIA GILETTE MACH 3, EXEL** każdą ilość. Wrocław, tel. 0606/31-05-90

**LAMPA DO TIPSÓW** roczna, - 700 zł. Wrocław, tel. 0607/03-01-36

**LAMPA DO TIPSÓW UV**, z wyłącznikiem czasowym, roczna, mało używana, - 420 zł. Wrocław, tel. 0602/64-85-65

**MOTOWER INWALIDZKI SIMSON DUO**, 1984 r., 50 cmc stan dobry, sprawny, brak dokumentacji - 650 zł. Węgry, gm. Żorawina, tel. 071/311-46-45, 071/311-46-21

**MYJKA FRYZJERSKA** prod. włoskiej, nowa, - 2.700 zł. Wrocław, tel. 0693/71-78-18

**NAKLADKA NA TOALETĘ** dla niepełnosprawnych, z podokiennikami, przykręcana do muszli, - 180 zł. Stanowice, gm. Olawa, tel. 0506/10-85-40

**ROWER REHABILITACYJNY** 2 komputery, prawie nowy, stan b. dobry, - 500 zł. Wrocław, tel. 071/353-16-15

**SOLARIUM** lampy 160 W, 36-lampowe, - 1.500 zł. Wrocław, tel. 0606/94-93-38

**SOLARIUM ALISUN SUNVISION** 240 BRI-LANT z profilowaną płytą, podwójny ekran, energooszczędny z pulpitem sterowniczym, stan b. dobry, ładny wygląd, zadbane, - 6.500 zł. Wrocław, tel. 071/357-48-43, 0505/18-29-70

**SOLARIUM ALISUN SUNVISION** 240 BRI-LANT energooszczędna płyta, ekran na twarz, pulpitem sterowniczy, zadbane, energooszczędne, - 5.500 zł. Wrocław, tel. 071/357-48-43, 0505/18-29-70

**SOLARIUM DR. KERN** 10 lamp Philips, wzmocnienie na twarz, opuszczane, na teleskopach, - 450 zł. Lwówek Śląski, tel. 0608/87-87-35

**SOLARIUM ERGOLINE** 26 lamp, 2 na twarz, na żetony, - 2.000 zł. Leszno, tel. 065/538-07-86

**SOLARIUM ERGOLINE** 43-lampowe, 4 wzmocniacze na twarz, białe, lampy 160 W,

plyta profilowana, stan b. dobry, - 5 800 zł. Wrocław, tel. 0502/04-68-46

**SOLARIUM ERGOLINE** 50/4, 160 W, klimatyzacja, sterownik elektr., stan b. dobry



# Największy w Europie INTER-KOMIS

## przyjmujemy towar z całego Układu Słonecznego

największy w Polsce  
**INTER - KOMIS**  
 PRZEMYSŁOWY



41-100 Siemianowice Śl. ul. Konopnickiej 11  
 tel. 032/228-75-64, 229-00-41, fax 229-00-42  
 www.inter-komis.com.pl

**60.000 pozycji**  
**do natychmiastowej**  
**sprzedaży**  
**CENY DO NEGOCJACJI**  
 czynny od **poniedziałku do niedzieli**  
 w godz. **10.00 - 19.00**

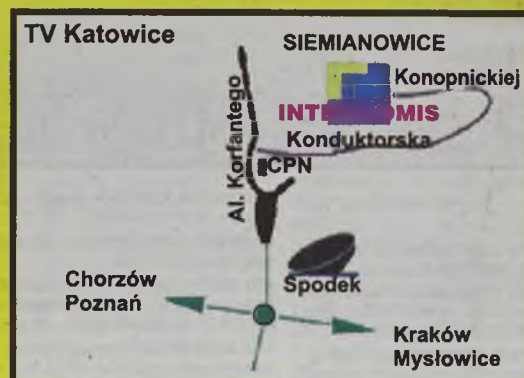

3,5 km od centrum Katowic - powierzchnia 30 000 m<sup>2</sup>



buty narciarskie nowe-używane, ceny od 30 PLN



narty firmowe z wiązaniami, nowe-używane, ceny od 65 PLN



tyżwy nowe-używane, ceny od 3 PLN



buty snowboardowe twarde, ceny od 65 PLN



buty snowboardowe miękkie, ceny od 60 PLN



buty do nart biegowych, ceny od 50 PLN



buty zimowe ocieplane, ceny od 100 PLN



deski snowboardowe z wiązaniami, ceny od 100 PLN



rowery treningowe magnetyczne, ceny od 400 PLN





lodówko-zamrażarki, nowe-używane,  
ceny od 200 PLN



piecyki naftowe „Zibro”,  
ceny od 300 PLN



chłodziarki, ceny od 100 PLN



pralki automatyczne,  
ceny od 200 PLN



kuchnie elektryczne z płytą ceramiczną,  
ceny od 500 PLN



grzejniki olejowe, ceny od 100 PLN



piecyki elektryczne z płytami grzewczymi,  
cena od 200 PLN



odkurzacze piorące, ceny od 200 PLN



ekspresy ciśnieniowe, ceny od 70 PLN



kuchenny sprzęt AGD, ceny od 20 PLN



kuchenki mikrofalowe,  
ceny od 50 PLN



okapy kuchenne, ceny od 200 PLN



odlewy z brązu, ceny od 300 PLN



# RÓŻNE KUPIĘ

**DREWNO KOMINKOWE** twarde. Wrocław, tel. 071/363-52-15

**DREWNO KOMINKOWE** liściaste, w cenie do 60 zł/m<sup>3</sup>, sam wytnę, własny transport. Wrocław, tel. 0601/69-34-94

**DREWNO OPALOWE** liściaste, do kominków, 100 m<sup>3</sup>. Opole, tel. 0602/10-14-81

**DREWNO OPALOWE:** bukowe, grabowe, dębowe. Wrocław, tel. 0604/12-92-19

**DREWNO OPALOWE** w dowolnej postaci, może być duża ilość, brzozy, deski, meble ogrodowe, altany, itp. Wrocław, tel. 071/312-74-54, 0600/55-93-87

**FOLIA ODPADOWA** PELD, HDPE, gilzy papierowe, platna gotówka. Leszno, tel. 0691/06-15-55

**KONTENERY** do przewozu materiałów sypkich. Świdnica, tel. 074/852-14-46 w godz. 7-16

**KORYTA KAMIENNE** stare słupy z granitu i in. inne. Ostrzeszów, tel. 062/732-01-55

**KSIĄŻKI** słowniki grecko-polskie, Abramowiczowski, 4 tomy, do greki starożytnej. Wrocław, tel. 071/348-08-15, 0602/25-21-09

**MIAŁ WĘGLOWY** groszek z Wałbrzycha. Wrocław, tel. 0604/12-92-19

**ŚRODKI CZYSZCĄCE** oraz środki higieniczne, kosmetyki itp., po likwidacji sklepów, hurtowni, końcówki serii. Wrocław, tel. 071/352-61-43, 0606/31-05-90

**ZBIORNIK METALOWY** na szambo poj. 5-12 m<sup>3</sup>, w przystępnej cenie. Nowogrodzic, tel. 075/731-72-21

**ZBIORNIK PLASTIKOWY** na olej opalowy. Wrocław, tel. 071/362-77-57 w godz. 10-18

# RÓŻNE

**AUTOMAT ZAROBKOWY FLIPER**, 1987 r. Big Guns Copyright Williams Electronic Games, - 1.800 zł. Gryfów Śl., tel. 0505/31-66-19, 0505/59-43-33

**AUTOMATY ZAROBKOWE:** lotki, stojące na 1 do 8 graczy, stoły bilardowe 6-stopowe, na żelony, kije, bile, - 1.500 zł lub wydzierżawę. Żagań, tel. 0608/06-58-32

**AUTOSYSTEM DAEWOO MATIZ** wpłacone 45 rat na sumę 16.000 zł + "voucher" na dodatkowe 10 lat i bon na ubezpieczenie, - 13.000 zł. Wołów, tel. 0504/77-51-51

**BEZKA METALOWA** poj. 200 l - 25 zł. Wrocław, tel. 071/372-84-62

**BEZCKI DĘBOWE** poj. 4000 l, z winiami - 500 zł/szt. Wrocław, tel. 071/353-02-14, 0691/81-81-41

**BEZPOŚREDNI IMPORTER ARTYKUŁÓW DO SKLEPÓW WSZYSTKO PO 5 ZŁ. ZAPRASZA DO NOWO OTWARTEJ HURTOWNI „GIGANT” UL.CZ.KLIMASA 42/46 WROCLAW TEL.071-367-40-92, KOM.:0501-735-785 DORADZTWO I INDYWIDUALNA OBSŁUGA, PRZEJRZYSTA EKSPOZYCJA, NAJLEPSZE CENY W POLSCE !!!**

**SPRAWDŹ**

CP031815

**BEZCKI METALOWE** poj. 200 l, nowe, po plynach do odłuszczenia - 15 zł/szt. Wrocław, tel. 071/788-81-65, 0601/54-40-79

**BEZCKI METALOWE** 200 l, nowe, po plynach do odłuszczenia - 15 zł/szt. Wrocław, tel. 071/788-81-65, 0601/54-40-79

**BRYKIET WĘGLOWY** prasowany, z miалу węglowego - 300 zł/t. Strzelin, tel. 071/392-21-10, 0694/23-21-95

**BUTY** zimowe, za kostkę, brązowe, Landcaster, kupione w Deichmanie, stan b. dobry, rozmiar 40, - 60 zł. Wrocław, tel. 071/373-98-64

**BUTY LADCASTER** zimowe, za kostkę, kupione w sklepie Deichmann, stan b. dobry, rozmiar 40, - 60 zł. Wrocław, tel. 071/373-98-64

**KASETON REKLAMOWY SONY** wym. 30x120 cm, gwarancja - 300 zł Dzierżonów, tel. 0601/55-22-52

**KASETON REKLAMOWY** świetlny, 100 x 100 cm, - 300 zł. Legnica, tel. 076/856-19-74

**KASETON REKLAMOWY** podświetlany, 100x90 cm, zewnętrzny, - 50 zł. Nysa, tel. 0774/35-35-03, 0604/64-12-12

**KASETON REKLAMOWY** podświetlany, wym. 100x50 cm, - 250 zł. Wrocław, tel. 071/321-21-91

**KASETONY REKLAMOWE** neonowe, 125x60 cm, cena - 750 zł, 2-stronny 100x40, cena - 350 zł. Wrocław, tel. 071/311-28-71, 0605/14-30-85

**KONSTRUKCJA REKLAMY** metalowa, z czworokąta 4 x 4 cm, szer. 80 cm x 350 cm, 6 szt. - 150 zł/szt. Legnica, tel. 076/856-19-74

**KURS JĘZYKA ANGLIJSKIEGO** dla początkujących, w British Language Centre, w filii na Nowym Dworze, kurs Inwa od października, odpredam miejsce, - 375 zł. Wrocław, tel. 071/353-95-05, 0609/84-95-53

**KURTKA** damska Zara, nowa, puchowa, modna, - 90 zł. Jelenia Góra, tel. 0602/80-43-98

**KURTKA SCOTCH SODA** zimowa, z kapturem, rozmiar L, - 200 zł. Wrocław, tel. 0607/95-91-74

**KURTKA SKÓRZANA** męska, - 100 zł. Wrocław, tel. 071/321-96-45

**KURTKA SKÓRZANA DAMSKA** bordowa, rozmiar 36-38, długość do kolan, zawiązywana w pasie, nowa, firmy Mango, - 400 zł. Wrocław, tel. 071/792-20-73, 0601/16-78-68

**KURTKA SKÓRZANA** rozm. 38/40, z podpinką i kapturem, brązowa, stan dobry, - 160 zł. Wrocław, tel. 071/342-83-26 po godz. 18, 0501/01-80-82

**Hurt - Bezpośredni Importer**

**ODZIEŻ UŻYWANA**

Wrocław, tel./fax 071/321-20-80  
BUH „JAX” 0-602 37 38 84  
filia: Nowy Sącz **TRANSPORT!!!**

**KURTKA SZTRUKSOWA** męska firmy Mustang, kolor ciemny granat, rozmiar XL, - 200 zł. Wrocław, tel. 0696/33-20-38

**KWIATY SZTUCZNE** wys. 180 cm, 2 szt. - 40 zł. Nysa, tel. 077/435-35-03, 0604/64-12-12

**MARYNARKA MĘSKA** rozmiar M, - 50 zł. Wrocław, tel. 0695/55-02-87

**MASKI ANTYPYŁOWE** 100 szt. - 0.80 zł/szt. Czaple, tel. 076/877-53-66, 0501/25-50-73

**MASKI PRZECIWGAZOWE MC-1** 20 szt., nieużywane, - 15 zł. Trzebnica, tel. 0609/79-50-55

**MIENIE PRZESIEDŁCZENIE**, - 10.000 zł. Austria, tel. 0043/67-67-58-80-62

**MODEL STATKU** typu galeon, w częściach, do montażu, instrukcja, skoroszyt + części - 23 zł/szt. Wrocław, tel. 0605/22-53-75

**NAGROBEK GRANITOWY** pojedynczy, jasny, tablicza i wazon, - 1.100 zł. Strzegom, tel. 074/855-82-53

**NOSIDELKO DZIECIĘCE MAXI COSI** do 10 kg - 60 zł. Wrocław, tel. 071/346-25-94

**ODZIEŻ** spodnie damskie, jeansowe - 60 zł i spodnica - 50 zł. Wrocław, tel. 0605/33-59-59

**OPRAWY OŚWIETLENIOWE PHILIPS** rastrowe, 4 x 18 W, do sufitu podwieszanego, - 80 zł. Wrocław, tel. 0601/78-04-25

**PIELUCHY** tetrowe, 40 sztuk - 1.50 zł/szt. Wrocław, tel. 071/348-96-87

**PLASZCZ** wojskowy, amerykański, czarny - 50 zł. Zawonia, pow. trzebnicki, tel. 0606/61-34-39

**PLASZCZ DAMSKI** rozmiar 44, kolor grafitowy, odpinany kapturem, obszuty futerkiem, nieużywany, - 140 zł. Prusica, tel. 0600/21-10-47

**PLASZCZ MĘSKI** długi, kolor czarny, na wzrost 185 cm, stan b. dobry, - 150 zł. Wrocław, tel. 071/373-67-53

**PODESTY DREWNIANE** 80 lub 100 x 150 x 26 cm - 20 zł/szt. Legnica, tel. 076/856-19-74

**PODRĘCZNIKI SZKOLNE** do szkoły średniej, różne, przygotowujące do matury i egzaminów na studia - 5 zł/szt. Lubin, tel. 0608/23-24-45

**PRACE LICENCJACKIE** z Marketingu i Zarządzania, nie broniące, - 200 zł. Wałbrzych, tel. 0507/79-63-67

**PROSEK DO PRANIA** PERSIL 10 kg, - 50 zł. Wrocław, tel. 0606/31-05-90

**PRZYJMĘ REKLAMĘ NA DOM** ścianę budynku przy głównej ulicy Wrocławia., tel. 0609/57-20-51

**PRZYJMĘ REKLAMĘ NA SAMOCHÓD** Fiata Cinquecento, biały, trasy w centrum Wrocławia. Wrocław, tel. 071/339-25-42

**PRZYJMĘ REKLAMĘ NA SAMOCHÓD** Ford Escort, czerwony, Wrocław, tel. 0695/55-02-87

**PUDEŁKA NA PŁYTY DVD** 20 sztuk - 15 zł. Wrocław, tel. 071/343-53-43, 0601/08-82-54

**SKÓRA Z NIEDWIEDZIA**, - 1.500 zł. Jelenia Góra, tel. 0600/31-16-18

**SKÓRY OWCE** solone, z długą wełną, 35 szt. - 25 zł/szt. Ratno Doine, tel. 074/871-23-50

**SKRZYNIKI NA BUTELKI** + butelki po oranżadzie, 30 kpl., - 150 zł. Czaple, tel. 076/877-53-66, 0501/25-50-73

**SPODNIE ADIDAS** nowe, - 100 zł. Wojcieszów, pow. zlotoryjski, tel. 0507/66-68-43

**STYCZNIKI** 3 szt., - 75 zł. Wrocław, tel. 071/345-13-91

**SUKIENKA KOMUNIJNA**, - 70 zł. Miękinia, pow. średzki, tel. 0504/22-00-24

**SUKNIA ŚLUBNA** jasna, na lato, rozmiar 38, na wzrost 170 cm, - 300 zł. Brzeg Dolny, tel. 071/319-52-02, 0606/88-84-49

**SUKNIA ŚLUBNA** rozm. 36, kolor ecru, stan idealny, z 2003 r., raz używana, spodnica prosta, gorset, bogata koronka, - 520 zł. Domaniów, tel. 071/301-68-97 po godz. 17, 0603/93-55-02

**SUKNIA ŚLUBNA** biała, 3-częściowa (spodnica, gorset, bolerko), rozmiar 36, wzrost 164 cm + dodatki (wełon, rękawiczki), - 600 zł. Lubin, tel. 076/724-90-57

**SUKNIA ŚLUBNA** biała, rozmiar 38-40, na wzrost 175 cm, z krótkimi rękawami, 2-częściowa, zdobiona herbacianymi różyczkami, - 400 zł. Mąkoszyce, gm. Lubsza, tel. 0774/11-95-12, 0694/51-73-60

**SUKNIA ŚLUBNA** biała, rozmiar 36-38, na wzrost 164 cm, kupiona w salonie, na kole, welon, rękawiczki, stroik, buty (rozmiar 36), - 350 zł. Mieroszów, tel. 074/869-10-79

**SUKNIA ŚLUBNA** rozm. 38/40, 2-częściowa, gorset z szelką na szyję, krótki tren, po czyszczeniu, szal, rękawiczki, stan b. dobry, - 700 zł. Olbrachtowice, pow. wrocławski, tel. 0606/93-26-43

**SUKNIA ŚLUBNA** rozmiar 40-42, góra z aplikacją, biała, dodatki gratis, - 300 zł. Środa Śląska, tel. 0506/17-90-45

**SUKNIA ŚLUBNA** z salonu La Mirage, dół na kole, tren, biała, na niską osobę, - 350 zł. Trzebnica, tel. 071/312-44-16, 0606/69-07-30

**SUKNIA ŚLUBNA** biała, z bolerkiem, z długim włosiem, stan b. dobry - 600 zł. Wrocław, tel. 071/791-63-06

**SUKNIA ŚLUBNA** biała, rozmiar 38, 2-częściowa, gorset sznurowany, gładki, tył drapowany różami, na wzrost 165 cm, - 780 zł. Wrocław, tel. 071/329-64-51

**SUKNIA ŚLUBNA** rozmiar 38, na wzrost 170 cm, biała, prosta, - 250 zł. Wrocław, tel. 071/791-79-45

**SUKNIA ŚLUBNA** francuska, materiał haftowany, 2 welony, rękawiczki, na wzrost 168/170 cm, rozmiar 38, - 500 zł. Wrocław, tel. 071/372-61-48

**SUKNIA ŚLUBNA LORETTA** kolor ecru, rozmiar 36/38 + welon, - 500 zł. Wrocław, tel. 071/327-89-74

**SUKNIA ŚLUBNA** rozm. 40/42 cm, na wzrost 170 cm, biała, krótki rękaw, na kole z podpinką, nowym trenem, skromna, elegancka + białe buty o rozm. 40 cm - 250 zł. Wrocław, tel. 0691/18-25-90

**SUKNIA ŚLUBNA AGORA** ecru, kupiona w salonie, oryginalna, 2-częściowa, rozmiar 38, na wzrost 170 cm, gorset zdobiony koronką, sznurowany z tyłu, spodnica 2-warstwowa, na kole, dopinany tren + welon i rękawiczki, - 1.500 zł. Wrocław, tel. 0694/39-96-88

**SUKNIA ŚLUBNA** ecru, rozm. 36, gorset + spodnica w bordowe różyczki, szyta na zamówienie, model 2003 r., - 650 zł. Wrocław, tel. 071/789-45-84, 0601/56-88-04

**SUKNIA ŚLUBNA** rozmiar 40, na ramiączkach odpinanych, biała, stan b. dobry, - 400 zł. Wrocław, tel. 0503/17-76-03

**SUKNIA ŚLUBNA** ecru, gorset + spodnica, rozm. 36/38, na wzrost 170 cm, - 1.500 zł. Wrocław, tel. 0694/58-11-55

**SUKNIA ŚLUBNA** dopinany tren, wzór hiszpański, zdobiona kwiatami, welon, wzrost 164 cm, - 700 zł. Wrocław, tel. 071/792-62-24 po godz. 17

**SUKNIA ŚLUBNA** z grempliny, długi rękaw, na wzrost 168 cm - 100 zł. Wrocław, tel. 071/789-41-61

**SUKNIA ŚLUBNA "Lady Diana"**, kupiona w Austrii, rozmiar 36/38, na wzrost 170/172 cm, biała, atlasowa, tył zdobiony różyczkami, welon + rękawiczki gratis, - 700 zł. Wrocław, tel. 071/353-40-41

**ŚWIECZNIK VERSACE** seria Jungle - 450 zł oraz wazon z tej serii - 300 zł. Wrocław, tel. 071/792-23-73, 0601/16-78-68

**TLUMACZ ELEKTRONICZNY** 8 języków, - 150 zł. Wrocław, tel. 071/341-26-47

**UBRANKA DZIECIĘCE** dla chłopca w wieku do 6 miesięcy, kombinezony, spodnie, kurteczka, śpiworek do łóżeczka oraz ubranko do chrztu. Wrocław, tel. 071/363-40-56, 0603/65-85-96

**UBRANKA DZIECIĘCE** rozmiar 68-104 cm: bluzy, spodnie, kurtki, kombinezon zimowy - 20 zł/szt. oraz buciki zimowe nr 23 - 25 zł. Wrocław, tel. 071/326-01-30

**UBRANKA DZIECIĘCE** od 3-mies. do 2 lat (komplet, dresy, kombinezon, kurtka i inne), - 450 zł. Wrocław, tel. 071/789-61-51

**UBRANKA DZIECIĘCE** dla chłopca, na wzrost 140-158 cm, bluzy, spodnie, od 5-25 zł. Wrocław, tel. 071/363-86-68

**UBRANKA DZIECIĘCE** 0-8 miesięcy, śpiwór oraz podgrzewacz - od 2 zł. Wrocław, tel. 071/353-92-07

**UBRANKA DZIECIĘCE** zimowe, nowe, znanych firm, kilka sztuk, - 150 zł. Wrocław, tel. 071/348-79-41

**UBRANKO DO CHRZTU** rozm. 74, kurteczka, spodnie, czapeczka, z polaru, - 50 zł. Wrocław, tel. 071/353-40-41

**WÓZEK DZIECIĘCY** głęboki + spacerówka, regulowana rączka, - 350 zł. Bolesławiec, tel. 075/644-26-06 po godz. 20, 0507/08-72-45

**WÓZEK DZIECIĘCY** 3-funkcyjny, granatowo-czarny, głęboki, spacerowy, z budką, na wahaczach, zadbane, - 170 zł. Lubin, tel. 076/846-05-91

**WÓZEK DZIECIĘCY** spacerowy, głęboki, w misie, - 150 zł. Wrocław, tel. 0501/86-41-19

**WÓZEK DZIECIĘCY** głęboki + nakładka, stan b. dobry, - 50 zł. Wrocław, tel. 071/354-09-85, 0691/52-35-69

**WÓZEK DZIECIĘCY ROAN** 2-funkcyjny, folia przeciwdeszczowa, na kołach pompowanych, stan b. dobry, - 110 zł. Wrocław, tel. 071/347-10-98

**WÓZEK DZIECIĘCY** spacerowy, z budką, rozkładany do spania, kosz na zakupy, stan b. dobry + drugi wózek, typ "parasolka", gratis, - 130 zł. Wrocław, tel. 071/356-90-45

**WÓZEK DZIECIĘCY** ROAN głęboki i spacerowy, pompowane koła, osłona przeciwdeszczowa, stan b. dobry, - 110 zł. Wrocław, tel. 071/374-10-98

**WÓZEK DZIECIĘCY** głęboki, biało-granatowy, stan b. dobry, - 50 zł. Wrocław, tel. 071/796-48-50

**WÓZEK DZIECIĘCY** GRABI 2-funkcyjny, używany 8 mies., pompowane koła, torba, folia, parasolka, - 330 zł. Wrocław, tel. 0691/96-35-75

**WÓZEK DZIECIĘCY** 3-funkcyjny, - 350 zł. Wrocław, tel. 071/789-63-69, 0692/02-05-66

**WÓZEK DZIECIĘCY** CHICCO BELLE EPOQUE głęboki, duże białe koła ze szprychami, chromowane podwozie, klimatyzacja, regulacja oparcia, torba, moskitiera, folia przeciwdeszczowa, - 400 zł. Wrocław, tel. 071/350-20-10

**WÓZEK DZIECIĘCY** GRACO VOYAGER roczny, bardzo mało używany, stan idealny - 250 zł. Wrocław, tel. 071/797-86-47, 0503/18-92-53

**WÓZEK DZIECIĘCY MARCO** prod. niemieckiej, spacerowy, z daszkiem, zielony, składany, podwójne koła przednie, regulowany podnóżek i oparcie, duży kosz na zakupy, śpiwór na nogi, pasy, pańka, folia, miękki, - 300 zł. Wrocław, tel. 0501/46-20-79

**WÓZEK DZIECIĘCY INGLESINA** dla bliźniaków, spacerowy, półroczny, mało używany, stan b. dobry, granatowy w kratkę, składany w parasol, przednie koła podwójne i skrętne, reg. oparcia i podnóżki, pasy bezp., pokrowiec na nogi, folia przeciwdeszczowa, szer 70 cm - 900 zł. Wrocław, tel. 071/795-42-09, 0605/36-50-06

**NOWA HURTOWNIA DLA SKLEPÓW „WSZYSTKO PO 4 ZŁ”**

**CODZIENNE DOSTAWY!!!**

**ŚWIĘTA IMPULSE**

**Wrocław, ul. Robotnicza 1 a**

**CZYNNY 7.00 - 16.00 TEL. 071/346-92-24, 359-26-58**

**WÓZEK DZIECIĘCY GRACO** 3-funkcyjny, nowy, na gwarancji, granatowy, kosz na zakupy, skrętne koła, lekki, łatwy w składaniu, - 500 zł. Wrocław, tel. 071/329-40-12, 0603/85-12-77

**WÓZEK DZIECIĘCY HAUCK** ze śpiworem - 90 zł, wózek spacerowy Hartan, ze śpiworem, przedkładana rączka - 90 zł. Wrocław, tel. 071/792-02-09

**WÓZEK DZIECIĘCY HAUCK** spacerowy, przedkładana rączka, skrętne koła, regulowane oparcie, pasy, budka, kosz na zakupy, - 220 zł. Wrocław, tel. 071/353-40-41

**WÓZKI DZIECIĘCE:** 3-częściowy, głęboki + spacerowy, koła granatowe w czerniowo-niebieskie serduszka - 150 zł; spacerowy, 4-kolorowy, osłona przeciwdeszczowa, stan b. dobry - 70 zł. Wrocław, tel. 071/327-64-56

**WYKAZ STACJI LPG** w Niemczech, ponad 400 stacji, - 40 zł. Wrocław, tel. 0502/42-92-68

**WYPOSAŻENIE DISKOTEKI:** sprzęt nagłaśniający, oświetlenie, skanery, rzutnik, stroboskopy, - 5 000 zł. Strzelin, tel. 071/392-39-10

**ZABAWKA DOMEK DLA LALKI BARBIE** duży, z windą - 150 zł, duża toaletka z wyposażeniem - 150 zł. Wrocław, tel. 071/368-11-11, 0603/68-11-11

**ZABAWKA SAMOCHODZIK JEEP** na akumulator 6V, 1-osobowy, bieg do przodu i do tyłu, hamulec, - 360 zł. Lwówek Śląski, tel. 0608/87-87-35

**ZABAWKA SAMOCHODZIK JEEP** akumulatorowy, czerwony, z kaskiem, stan idealny, - 1.500 zł. Wałbrzych, tel. 0604/21-72-90

**ZBIORNIK PLASTIKOWY** 1100 l, na europalecie, ocynkowany stelaż, kulowy zawór spustowy, prawie nowy, - 250 zł. tel. 0606/66-92-29

**ZBIORNIK PLASTIKOWY** z włókna szklanego, poj. 2000 l, nowy, na paliwo, wodę, podstawa metalowa, zawór, wąż, - 800 zł. Lubsza, tel. 0774/16-87-61, 0602/18-21-80



**BATERIA WANNOWA DAMIX** 3-otworowa, chromowana, z wyciągiem przysnycem, - 800 zł. Wrocław, tel. 071/788-81-65 po godz. 15

**BATERIA WANNOWA DAMIXA** nowa, 3-otworowa, chromowana, z wyciągiem słuchawką przysnycą - 800 zł. Wrocław, tel. 071/788-81-65 po godz. 15

**BIURKA SZKOLNE** 2 szt. - 25 zł/szt. Ziębice, tel. 074/819-12-24

**BOJLER ELEKTRYCZNY** poj. 40 l, nowy, - 200 zł. Wojcieszów, pow. zlotoryjski, tel. 0507/66-68-43

**BOJLER ELEKTRYCZNY ELEKTROLUX** poj. 50 l, stan b. dobry, - 300 zł. Wrocław, tel. 071/322-62-41

**BOJLER ELEKTRYCZNY** poj. 60 l, stan idealny, - 150 zł. Wrocław, tel. 0695/41-61-30

**BOJLER ELEKTRYCZNY** 80 l, nowy - 150 zł. Wrocław, tel. 0600/53-82-23

**BRODZIK**, - 30 zł. Wrocław, tel. 0502/83-45-57

**CZUJNIK GAZU** sygnalizator tlenu węgla, gazu - 160 zł. Wrocław, tel. 071/372-84-62

**CZYJNIK KODÓW KRESKOWYCH**, - 330 zł. Lubin, tel. 076/846-80-02

**CZYJNIKI KODÓW KRESKOWYCH** diodowe, - 200 zł/szt., laserowe, - 300 zł. Wrocław, tel. 0607/11-35-87

**DYWAN** wym. 3x4 m, kolor bordowy, wzorzysty, - 120 zł. Wrocław, tel. 071/781-38-86

**DYWAN** 185x265 cm, nowy, ciekawy wzór, koloru ciemnoniebieskiego, stan idealny, - 250 zł. Wrocław, tel. 0604/64-56-61

**FOTEL** "prezesowski", obity czarna skórą, ciekawy kształt, wszystkie możliwe regulacje, funkcja bujania, nowy, - 250 zł, tel. 0507/08-23-19

**FOTEL** do biurka, skóropodobny, na kółkach - 115 zł oraz fotel biurowy, rattanowy, brązowy i jasny, cena 100 zł/szt. Lwówek Śląski, tel. 0608/87-87-35

**FOTEL** 2-osobowy z pojemnikiem na pościel - 300 zł, fotele, 2 szt. + 2 pufy - 200 zł, obicie w jednym kolorze. Wrocław, tel. 0600/92-45-33

**FOTEL** rozkładany, na sprężynach, z pojemnikiem na pościel, wym. 105x180 cm, na dębowym stolezku, stan b. dobry, - 300 zł. Wrocław, tel. 071/791-37-37

**FOTELE** wysokie, kolor szary, stan b. dobry, - 30 zł. Nysa, tel. 077/435-35-03, 0604/64-12-12

**FOTELE** brązowe, na drewnianych nóżkach, 2 szt. - 200 zł/szt. Stanowice, gm. Olawa, tel. 0506/10-85-40

**GARNKI MARVEL** nowe, 7 części, oryginalne, pokrywy z termostatami. Krynicyzna, tel. 071/387-81-25, 0503/90-56-71

**GARNKI ZEPER**, - 2.000 zł. Wrocław, tel. 071/357-08-89 w godz. 10-18

**GRILL ELEKTRYCZNY PUTING** gastronomiczny, sprządzony z Niemiec, mało używany, dł. 65 cm, szer. 40 cm, - 1.200 zł. Wrocław, tel. 0696/08-40-02

**GRZEJNIK ELEKTRYCZNY** cena - 60 zł. Wrocław, tel. 071/791-86-28

**GRZEJNIK GAZOWY** na propan-butan, - 150 zł. Legnica, tel. 0607/67-94-06

**GRZEJNIK GAZOWY** na jedną butlę, stan idealny, - 250 zł. Wrocław, tel. 071/795-68-81, 0602/72-78-24

**GRZEJNIK GAZOWY** z katalizatorem, - 130 zł. Wrocław, tel. 0603/10-09-75

**GRZEJNIK OLEJOWY** moc grzewcza 5 kW, ozdoboń, stan b. dobry, - 850 zł. Kamionki, tel. 074/836-57-11

**GRZEJNIK OLEJOWY** ZIBRO-KAMI, - 300 zł. Wrocław, tel. 071/328-23-00

**GRZEJNIK OLEJOWY** cena - 90 zł. Wrocław, tel. 071/791-86-28

**GRZEJNIKI** panelowe, ozebrowane w środku, prawie nowe, różne długości oraz szerokości - od 150-250 zł, tel. 0606/66-92-29

**GRZEJNIKI ELEKTRYCZNE** CONVECTOR 2000 W, białe, wym. 100 x 40 x 10 cm, 3 szt. - 170 zł/szt., 510 zł/3 szt. Bielawa, tel. 0602/71-22-78

**GRZEJNIKI ELEKTRYCZNE** podkienne - 100 zł/szt. Legnica, tel. 076/856-19-74

**JUNKERS GAZOWY** BUDERUS FC2520S moc 28,6 kW, z przygotowaniem ciepłej wody użytkowej, nowy, nie używany, - 3.000 zł. Brzeg Dolny, tel. 071/319-71-05, 0605/26-15-17

**KABINA NATRYSKOWA** nieużywana, - 500 zł. Marciszów, tel. 075/741-03-22

**KALKULATOR ADLER** z drukarką 2-kolorową, automatycznie zlicza ilość pozycji na papier, dużo funkcji, - 100 zł. Wrocław, tel. 071/788-48-47

**KANAPA** rozkładana, kolor - kawa z mlekiem, - 350 zł. Wrocław, tel. 071/344-24-99, 0607/25-02-20

**KASA PANCERNA** 150x60 cm, - 300 zł. Wrocław, tel. 071/362-13-16, 0608/74-12-85

**KLIMATYZATOR** na gwarancji, - 2.000 zł., tel. 0603/40-64-27

**KLIMATYZATOR UNLOLA UP-110** prod. japońskiej, nieużywany, sprężarka, chłodnica, przewody, uchwyty mocujące, śruby, kółka pasowe, - 2.500 zł. Ciepłowody, tel. 074/810-05-30, 0601/08-69-73

**KOJEC DZIECIĘCY** wym. 110x110 cm, bezpieczny, składany - 100 zł. Wrocław, tel. 0501/34-01-36

**KOMPLET WYPOCZYNKOWY** brązowy, kompletna, stan b. dobry, - 1.000 zł. Chojnów, tel. 076/818-17-34, 0506/60-31-36

**KOMPLET WYPOCZYNKOWY** 3+2+1, dębowy, obicie z tkaniny, prod. holenderskiej, - 750 zł. Ciepłowody, tel. 074/810-05-30, 0601/08-69-73

**KOMPLET WYPOCZYNKOWY** skórzany, jasny brąz, 1 + 2, - 750 zł. Krynicyzna, tel. 071/387-81-25, 0503/90-56-71

**KOMPLET WYPOCZYNKOWY** 2+1+1, pokryty tkaniną, nierozkładany, stan b. dobry, - 550 zł. Wrocław, tel. 071/373-97-84

**KUPIE KLIMATYZATOR** uszkodzony, Jelcz-Laskowice, tel. 071/318-21-02, 071/318-65-37

**KUPIE KRAJALNICĘ DO WEDLIN I SERA** MAGA używaną, Wrocław, tel. 071/338-00-68

**KUPIE MEBLE DO KUCHNI** nowe lub stan b. dobry - do 400 zł. Wrocław, tel. 071/361-23-80 po godz. 21

**KUPIE MLYNEK DO KAWY** sklepowy. Opole, tel. 077/458-04-60, 0502/29-51-22

**KUPIE PALNIK CO.**, tel. 0601/08-43-04

**KUPIE PIECE CO GAZOWE** wiszące, Vaillant, Junkers, Bosch, 1-, 2-funkcyjne, mogą być niekompletne, uszkodzone; złom, w cenie do 400 zł., tel. 0606/66-92-29

**KUPIE SZAFKĘ KUCHENNĄ** pod zlewomywak, 90-100 cm. Wrocław, tel. 071/329-06-28 po godz. 21.30, 0693/81-87-65

**KUPIE WAGĘ ELEKTRONICZNĄ** używaną, do 200 kg. Wrocław, tel. 071/338-00-68

**KUPIE WIESZAKI** ubraniowe. Wrocław, tel. 071/791-49-93 wieczorem

**KUPIE WYPOSAŻENIE GASTRONOMII:** maszynę do produkcji pierogów i inne urządzenia gastronomiczne. Świdnica, tel. 0607/86-11-83

**KUPIE WYPOSAŻENIE SKLEPU SPOŻYWCZEGO:** chłodnie, lady, regały - do 10.000 zł. Strzelce Opolskie, tel. 0692/45-55-19, 0502/52-08-14

**LADA CHŁODNICZA**, - 400 zł. Opole, tel. 0602/82-78-44

**LADA CHŁODNICZA** 220V, szyby prostokątne + 3 zamrażarki, - 800 zł. Polanica Zdrój, tel. 074/868-74-52

**LADA CHŁODNICZA** 3-letnia, stan b. dobry, - 2.500 zł. Wrocław, tel. 071/341-00-47, 0608/26-42-90

**KOMPLET WYPOCZYNKOWY** wersalka + 2 fotele, stan dobry, - 200 zł. Wrocław, tel. 071/791-79-45

**KOMPLET WYPOCZYNKOWY** 3+2+1, czarna ława, stan b. dobry, - 1.200 zł. Wrocław, tel. 0506/33-50-70

**KOMPLET WYPOCZYNKOWY** 3+2+1, w kolorze grafitowo-beżowo-czarnym, - 600 zł. Wrocław, tel. 0602/51-43-01

**KOMPLET WYPOCZYNKOWY** 3+1+1, sofa rozkładana do przodu, wym. 150 x 200 cm, b. wygodna, stan b. dobry, - 520 zł. Wrocław, tel. 071/799-12-51, 0501/09-73-35

**KOMPLET WYPOCZYNKOWY** tapczan + 2 fotele i ława, - 600 zł. Wrocław, tel. 0600/08-29-61

**KOMPLET WYPOCZYNKOWY** skórzany, 3+2, brązowy, używany, - 1.400 zł. Zielona Góra, tel. 068/325-03-66

**KOSZKI** nakładane jeden na drugi, do sklepów obuwicznych, warzywniczych, spożywczych - 35 zł/szt. Wrocław, tel. 0601/72-69-61

**KRZESŁA KUCHENNE** metalowe, tapicerowane siedzisko, kolor czarno-słoty, 4 sztuki - 40 zł/szt. Lwówek Śląski, tel. 0608/87-87-35

**KRZESŁO** obrotowe - 80 zł. Wrocław, tel. 071/791-86-28

**KRZESŁO BIUROWE** obrotowe, z podłokietnikami, nowe, zapakowane, - 130 zł., tel. 0507/08-23-19

**KSEROKOPIARKA CANON NP 3050** format A3, A4, zoom 50-200%, funkcja kolor i inne, szafka, 4 kasety, serwisowana, profesjonalna, - 1.500 zł. Świdnica, tel. 074/640-59-18

**KSEROKOPIARKA CANON NP 4540**, - 450 zł. Wrocław, tel. 071/373-18-30

**KSEROKOPIARKA LANIER** 6110 na licencji Toshiba, kolor jasnoszary, mało używana, serwisowana, dod. duży stółik gratis, - 900 zł. Świdnica, tel. 0691/56-01-69

**KSEROKOPIARKA MINOLTA** SP-170 uszkodzona, - 300 zł. Jelenia Góra, tel. 075/643-38-58

**KSEROKOPIARKA MINOLTA** sprawna, - 200 zł. Wrocław, tel. 0603/18-81-11

**KSEROKOPIARKA SHARP** 2028 podajnik papieru, sorter, winda, 4 szuflady, duplex, stan b. dobry, nowy toner, po przeglądzie, niski przebieg - 2.300 zł. Wrocław, tel. 071/795-07-23

**KSEROKOPIARKA TOSHIBA** BD-3910 stan b. dobry, - 450 zł. Brzeg, tel. 077/411-23-67, 0696/22-30-78

**KSEROKOPIARKI**: Canon NP 1318, do naprawy, uszkodzona zębalka napędu - 300 zł, Canon NP 740, do naprawy - 150 zł. Świdnica, tel. 074/640-59-18

**KSEROKOPIARKI SHARP** SDA2060 o dużej wydajności, - 3.000 zł/szt. Oleśnica, tel. 0609/69-44-34

**KUCHENKA ELEKTRYCZNA** NEFF płyta ceramiczna, srebrna, piekarnik z termoobiegiem i opiekaczem - druga płyta, 220/380 V, stan b. dobry, - 850 zł lub zamienić na telewizor 28". Wrocław, tel. 071/355-12-94 po godz. 15, 0505/96-50-88

**KUCHENKA ELEKTRYCZNA** do zabudowy, z płytą ceramiczną, produkcji niemieckiej, - 700 zł. Wrocław, tel. 0503/03-46-21, 0506/00-22-72

**KUCHENKA ELEKTRYCZNA** ARISTON z płytą ceramiczną, do zabudowy, stan b. dobry, - 600 zł. Wrocław, tel. 071/373-04-36

**KUCHENKA ELEKTRYCZNA** MKN gastronomiczna, mało używana, sprządzona z Niemiec, piekarnik, 6-palnikowa, szer. 85 cm, wys. 85 cm, dł. 120 cm, - 3.500 zł. Wrocław, tel. 0696/08-40-02

**KUCHENKA ELEKTRYCZNO-GAZOWA** WROZAMET MASTERCOOK 3468 nowa, na gwarancji, - 890 zł. Kłodzko, tel. 074/867-88-93 po godz. 7-9 i 18-23

**KUCHENKA ELEKTRYCZNO-GAZOWA** WROZAMET MASTERCOOK stan b. dobry - 300 zł. Wrocław, tel. 071/352-42-47

**KUCHENKA GAZOWA** + okap kuchenny, - 350 zł. Wrocław, tel. 0691/70-83-86

**KUCHENKA GAZOWA** JOLA z rożnem i samozapalaczem - 350 zł. Wrocław, tel. 071/791-71-99, 0691/64-66-78

**KUCHENKA MIKROFALOWA** TEC-5055 max. 650 W, kolor biały, - 200 zł. Wrocław, tel. 071/788-48-47

**KUCHNIA WĘGLOWA** JAWOR nie używany, - 650 zł. Jaworzyna Śląska, tel. 074/858-74-91

**KUPIE KLIMATYZATOR** uszkodzony, Jelcz-Laskowice, tel. 071/318-21-02, 071/318-65-37

**KUPIE KRAJALNICĘ DO WEDLIN I SERA** MAGA używaną, Wrocław, tel. 071/338-00-68

**KUPIE MEBLE DO KUCHNI** nowe lub stan b. dobry - do 400 zł. Wrocław, tel. 071/361-23-80 po godz. 21

**KUPIE MLYNEK DO KAWY** sklepowy. Opole, tel. 077/458-04-60, 0502/29-51-22

**KUPIE PALNIK CO.**, tel. 0601/08-43-04

**KUPIE PIECE CO GAZOWE** wiszące, Vaillant, Junkers, Bosch, 1-, 2-funkcyjne, mogą być niekompletne, uszkodzone; złom, w cenie do 400 zł., tel. 0606/66-92-29

**KUPIE SZAFKĘ KUCHENNĄ** pod zlewomywak, 90-100 cm. Wrocław, tel. 071/329-06-28 po godz. 21.30, 0693/81-87-65

**KUPIE WAGĘ ELEKTRONICZNĄ** używaną, do 200 kg. Wrocław, tel. 071/338-00-68

**KUPIE WIESZAKI** ubraniowe. Wrocław, tel. 071/791-49-93 wieczorem

**KUPIE WYPOSAŻENIE GASTRONOMII:** maszynę do produkcji pierogów i inne urządzenia gastronomiczne. Świdnica, tel. 0607/86-11-83

**KUPIE WYPOSAŻENIE SKLEPU SPOŻYWCZEGO:** chłodnie, lady, regały - do 10.000 zł. Strzelce Opolskie, tel. 0692/45-55-19, 0502/52-08-14

**LADA CHŁODNICZA**, - 400 zł. Opole, tel. 0602/82-78-44

**LADA CHŁODNICZA** 220V, szyby prostokątne + 3 zamrażarki, - 800 zł. Polanica Zdrój, tel. 074/868-74-52

**LADA CHŁODNICZA** 3-letnia, stan b. dobry, - 2.500 zł. Wrocław, tel. 071/341-00-47, 0608/26-42-90

**KOMPLET WYPOCZYNKOWY** wersalka + 2 fotele, stan dobry, - 200 zł. Wrocław, tel. 071/791-79-45

**KOMPLET WYPOCZYNKOWY** 3+2+1, czarna ława, stan b. dobry, - 1.200 zł. Wrocław, tel. 0506/33-50-70

**KOMPLET WYPOCZYNKOWY** 3+2+1, w kolorze grafitowo-beżowo-czarnym, - 600 zł. Wrocław, tel. 0602/51-43-01

**KOMPLET WYPOCZYNKOWY** 3+1+1, sofa rozkładana do przodu, wym. 150 x 200 cm, b. wygodna, stan b. dobry, - 520 zł. Wrocław, tel. 071/799-12-51, 0501/09-73-35

**KOMPLET WYPOCZYNKOWY** tapczan + 2 fotele i ława, - 600 zł. Wrocław, tel. 0600/08-29-61

**KOMPLET WYPOCZYNKOWY** skórzany, 3+2, brązowy, używany, - 1.400 zł. Zielona Góra, tel. 068/325-03-66

**KOSZKI** nakładane jeden na drugi, do sklepów obuwicznych, warzywniczych, spożywczych - 35 zł/szt. Wrocław, tel. 0601/72-69-61

**KRZESŁA KUCHENNE** metalowe, tapicerowane siedzisko, kolor czarno-słoty, 4 sztuki - 40 zł/szt. Lwówek Śląski, tel. 0608/87-87-35

**KRZESŁO** obrotowe - 80 zł. Wrocław, tel. 071/791-86-28

**KRZESŁO BIUROWE** obrotowe, z podłokietnikami, nowe, zapakowane, - 130 zł., tel. 0507/08-23-19

**KSEROKOPIARKA CANON NP 3050** format A3, A4, zoom 50-200%, funkcja kolor i inne, szafka, 4 kasety, serwisowana, profesjonalna, - 1.500 zł. Świdnica, tel. 074/640-59-18

**KSEROKOPIARKA CANON NP 4540**, - 450 zł. Wrocław, tel. 071/373-18-30

**KSEROKOPIARKA LANIER** 6110 na licencji Toshiba, kolor jasnoszary, mało używana, serwisowana, dod. duży stółik gratis, - 900 zł. Świdnica, tel. 0691/56-01-69

**KSEROKOPIARKA MINOLTA** SP-170 uszkodzona, - 300 zł. Jelenia Góra, tel. 075/643-38-58

**KSEROKOPIARKA MINOLTA** sprawna, - 200 zł. Wrocław, tel. 0603/18-81-11

**KSEROKOPIARKA SHARP** 2028 podajnik papieru, sorter, winda, 4 szuflady, duplex, stan b. dobry, nowy toner, po przeglądzie, niski przebieg - 2.300 zł. Wrocław, tel. 071/795-07-23

**KSEROKOPIARKA TOSHIBA** BD-3910 stan b. dobry, - 450 zł. Brzeg, tel. 077/411-23-67, 0696/22-30-78

**KSEROKOPIARKI**: Canon NP 1318, do naprawy, uszkodzona zębalka napędu - 300 zł, Canon NP 740, do naprawy - 150 zł. Świdnica, tel. 074/640-59-18

**KSEROKOPIARKI SHARP** SDA2060 o dużej wydajności, - 3.000 zł/szt. Oleśnica, tel. 0609/69-44-34

**KUCHENKA ELEKTRYCZNA** NEFF płyta ceramiczna, srebrna, piekarnik z termoobiegiem i opiekaczem - druga płyta, 220/380 V, stan b. dobry, - 850 zł lub zamienić na telewizor 28". Wrocław, tel. 071/355-12-94 po godz. 15, 0505/96-50-88

**KUCHENKA ELEKTRYCZNA** do zabudowy, z płytą ceramiczną, produkcji niemieckiej, - 700 zł. Wrocław, tel. 0503/03-46-21, 0506/00-22-72

**KUCHENKA ELEKTRYCZNA** ARISTON z płytą ceramiczną, do zabudowy, stan b. dobry, - 600 zł. Wrocław, tel. 071/373-04-36

**KUCHENKA ELEKTRYCZNA** MKN gastronomiczna, mało używana, sprządzona z Niemiec, piekarnik, 6-palnikowa, szer. 85 cm, wys. 85 cm, dł. 120 cm, - 3.500 zł. Wrocław, tel. 0696/08-40-02

**KUCHENKA ELEKTRYCZNO-GAZOWA** WROZAMET MASTERCOOK 3468 nowa, na gwarancji, - 890 zł. Kłodzko, tel. 074/867-88-93 po godz. 7-9 i 18-23

**KUCHENKA ELEKTRYCZNO-GAZOWA** WROZAMET MASTERCOOK stan b. dobry - 300 zł. Wrocław, tel. 071/352-42-47

**KUCHENKA GAZOWA** + okap kuchenny, - 350 zł. Wrocław, tel. 0691/70-83-86

**KUCHENKA GAZOWA** JOLA z rożnem i samozapalaczem - 350 zł. Wrocław, tel. 071/791-71-99, 0691/64-66-78

**KUCHENKA MIKROFALOWA** TEC-5055 max. 650 W, kolor biały, - 200 zł. Wrocław, tel. 071/788-48-47

**KUCHNIA WĘGLOWA** JAWOR nie używany, - 650 zł. Jaworzyna Śląska, tel. 074/858-74-91

**LUSTRO** kryształowe, ozdobne, wym. 60x120 cm, - 120 zł. Wrocław, tel. 071/345-13-91

**ŁAWA** metalowa, z blatem z kafelków, - 370 zł. Stanowice, gm. Olawa, tel. 0506/10-85-40

**ŁAWOSTÓŁ** drewniany, mahoniovny, wym. 145 x 80 x 65 cm, na 4 łoczonych drewnianych nogach, blat w kafelkach, stan b. dobry, - 200 zł. Wałbrzych, tel. 074/666-25-48

**ŁÓŻECKO DZIECIĘCE** drewniane,



**TABORET GAZOWY** gastronomiczny, - 650 zł. Wrocław, tel. 071/355-03-56, 0603/16-67-45

**TABORETY ELEKTRYCZNE**, - 350 zł /szt. Szprotawa, tel. 068/376-33-29, 0601/83-78-36

**TOSTER ROWENTA** stan b. dobry, - 40 zł. Wrocław, tel. 071/792-20-73, 0601/16-78-68

**UMYWALKA** szer. 60 cm, z nóżką, kolor różowy, nowa, - 95 zł. Wrocław, tel. 071/373-67-53

**UMYWALKA** nowa, mała, otwór na baterię z prawej strony, - 50 zł. Wrocław, tel. 071/351-97-50

**UMYWALKA** szer. 60 cm, biała, stan idealny, - 50 zł. Wrocław, tel. 071/788-15-92

**UMYWALKI** 2 szt., bezowe, wym. 80 cm, - 75 zł /szt. Żebice, tel. 074/819-12-24

**WAGA ELEKTRONICZNA** SOEHNLE łazienkowa, z wyświetlaczem, - 40 zł. Wrocław, tel. 071/788-48-47

**WAGA ZEGAROWA** do 50 kg, nowa, - 300 zł. Czeszów, gm. Zawonia, tel. 071/312-71-99, 0501/48-82-41

**WERSALKA** z bokami, czarna ze wzorami, dowiozę na miejsce do 20 km bezpłatnie - 250 zł. Siedlec Trzebnicki, tel. 071/399-75-72

**WERSALKA** 2-osobowa, ciemnobrązowa, drewniane boczne oparcia, stan dobry, - 500 zł. Stanowice, gm. Olawa, tel. 0506/10-85-40

**WERSALKA** nowa, - 400 zł. Wrocław, tel. 0691/98-23-89

**WERSALKA** na sprężynach, dł. 1.90 m, nowa, - 150 zł. Wrocław, tel. 071/790-58-61

**WIRÓWKA DO BIELIZNY** prod. niemieckiej, stan dobry, - 85 zł. Jelenia Góra, tel. 075/642-12-74

**WIRÓWKA DO BIELIZNY** SIEMENS, - 85 zł. Lwówek Śląski, tel. 0608/87-87-35

**WITRYNA SKLEPOWA** szściokątna, szklana, stan b. dobry, - 350 zł. Wrocław, tel. 0600/94-64-56

**WITRYNA SKLEPOWA** zielone aluminium, szer. 180 cm, wys. 240 cm, oszklona, - 850 zł. Wrocław, tel. 071/325-32-60, 0691/36-00-65

**WÓZEK GASTRONOMICZNY** 3-pozycyjny, ze stali nierdzewnej, - 350 zł. Szprotawa, tel. 068/376-33-29, 0601/83-78-36

**WYPOSAŻENIE BARU** 7 stołów, 26 krzesel tapicerowanych, 9 hokerów, - 2.300 zł. Opole, tel. 0506/73-39-07

**WYPOSAŻENIE GASTRONOMII**: bufet barowy, dł. 10 m, czarny, z oświetleniem, szklane półki, - 8.000 zł. Środa Śląska, tel. 0605/21-81-12

**WYPOSAŻENIE GASTRONOMII**: gary, 50 l, 100 l, chochle, łyżki obiadowe, niklowane, ubijaki - 50-250 zł. Wrocław, tel. 071/791-86-28

**WYPOSAŻENIE GASTRONOMII**: przystawka do jarzyn i krajajnika do robota na 3 nogach, prod. polskiej Naktlo, NMK-1 - 300 zł. Wrocław, tel. 0600/80-22-55

**WYPOSAŻENIE GASTRONOMII**: 3 kegi Piast, 50 l - 100 zł/szt., butla CO2, 8 kg, pełna - 150 zł, szafa ubraniowa, metalowa - 100 zł, bojler el., 10 l - 50 zł/szt., butla na gaz propan-butan, 3 kg - 20 zł/szt. Zagórze Śląskie, pow. walbrzyski, tel. 074/845-39-26

**WYPOSAŻENIE MIESZKANIA** lodówka, zamrażarka, pralka automatyczna, lodówkoc zamrażarka, suszarka do bielizny - od 150 zł/szt. Wrocław, tel. 071/354-02-10, 071/362-13-16, 0608/74-12-85

**WYPOSAŻENIE MIESZKANIA** świecznik Versace Jungle - 450 zł, wazon Versace Jungle - 400 zł. Wrocław, tel. 071/792-20-73, 0601/16-78-68

**WYPOSAŻENIE MIESZKANIA**: wieszak debowy 150x60, z półką - 50 zł, stelaż pod materac 100x200 - 50 zł. Wrocław, tel. 071/342-83-26 po godz. 18, 0501/01-80-82

**WYPOSAŻENIE SKLEPU**: regaly, nowe i używane - 100 zł/szt., lamy - 250 zł/szt., witryna oszklona - 1.750 zł, lodówka - 700 zł, zamrażarka - 700 zł, wagi - 200 zł/szt. Jedlina Zdrój, tel. 074/845-54-69

**WYPOSAŻENIE SKLEPU**: lady, regaly, lady chłodnicze, regaly chłodnicze, cena od 100 - 3 500 zł. Trzebnica, tel. 071/312-94-37, 0606/65-07-81

**WYPOSAŻENIE SKLEPU** liczarka do bilonu, waga elektroniczna, do 15 kg - 780 zł, waga zegarowa do 50 kg - 450 zł, do 3 l - 700 zł. Walbrzych, tel. 074/843-36-25, 0503/35-63-82

**ZAMIENIE KABINĘ NATRYSKOWĄ** z brodzikiem, nową - na wannę Milonów, pow. olawski, tel. 071/303-06-78

**ZAMRAŻARKA** o poj. 200 l, otwierana do góry, - 180 zł. Jawor, tel. 0607/38-69-78

**ZAMRAŻARKA** komfortowa, 240 litrów, prod. niemieckiej, stan idealny, - 250 zł. Kamionki, tel. 074/836-57-11

**ZAMRAŻARKA** poj. 400 l - 900 zł. Kup, pow. opolski, tel. 0506/17-66-95

**ZAMRAŻARKA**, - 250 zł. Wrocław, tel. 071/362-13-16, 0608/74-12-85

**ZAMRAŻARKA** 2-komorowa, - 300 zł. Wrocław, tel. 071/786-79-32

**ZAMRAŻARKA POLAR MORS** 221 stan b. dobry, otwierana do góry, biała pokrywa, boki melbrowe, stan b. dobry, - 170 zł. Lubin, tel. 076/842-47-43

**ZAMRAŻARKA POLAR PINGWIN** 140, szufladowa, wys. 110 cm, stan b. dobry, - 170 zł. Prusice, tel. 0600/21-10-47

**ZAMRAŻARKA POLAR** 3-szufladowa, stan b. dobry, sprawna, - 120 zł. Wrocław, tel. 0695/22-15-15

**ZAMRAŻARKI** 3-szufladowe, 2 szt. - 150 zł/szt. Wrocław, tel. 0503/03-46-21, 0506/00-22-72

**ZMYWARKA DO NACZYŃ ADLER** gastronomiczna, cykl mycia 3 min, 2 kosze do szkła i talerzy + pojemnik na sztućce, wym. 47x52x63 cm, - 1.200 zł., tel. 0605/55-19-98

**ZMYWARKA DO NACZYŃ** BAUKNECHT biała, 3-letnia, szer. 60 cm, - 600 zł. Bronów, gm. Dobromierz, tel. 074/858-60-79 po godz. 16

**ZMYWARKA DO NACZYŃ** SIEMENS do zabudowy, gwarancja, szer. 45 cm, stan b. dobry, - 500 zł. Bronów, gm. Dobromierz, pow. świdnicki, tel. 0606/27-44-56

**ZMYWARKA DO NACZYŃ** MIELE prod. niemieckiej, sprawna, - 380 zł. Ciepłowoda, tel. 074/810-05-30, 0601/08-69-73

**ZMYWARKA DO NACZYŃ** ZANUSSI używana, stan b. dobry, - 600 zł. Oleśnica, tel. 071/794-46-28, 0694/59-39-87

**ZMYWARKA DO NACZYŃ** szer. 60 cm, - 800 zł. Opole, tel. 0603/20-19-08

**ZMYWARKA DO NACZYŃ** AMICA nieużywana, szer. 60 cm, wolno stojąca, 3 programy, maksymalna temperatura do 70 C, - 1.000 zł., możliwość transportu do 100 km. Wrocław, tel. 0603/74-73-17

**ZMYWARKA DO NACZYŃ** SIEMENS prod. niemieckiej, mało używana, stan b. dobry, - 420 zł. Wrocław, tel. 071/345-73-24, 0601/43-35-22

**ZMYWARKA DO NACZYŃ** BOSCH RF 1 40 cm, pod zabudowę, gwarancja 6-miesięczna, mało używana, - 400 zł. Wrocław, tel. 071/795-69-91, 0691/83-75-29

**ŻALUZJE** okienne, nowe - 10 zł/szt. Wrocław, tel. 071/791-71-99, 0691/64-66-78

**ŻALUZJE PRZECIWSŁONECZNE** pionowe, różne rozmiary - 10 zł/m2. Legnica, tel. 076/856-19-74

**ŻELAZKO STRIO MATRIC BRAVO** przemysłowe, z telefonem, - 300 zł. Wrocław, tel. 0693/17-17-75

## SPRZĘT SPORTOWO-TURYSTYCZNY

**BRŃ SPORTOWA WIATRÓWKA** TEX-3 lufa gwintowana kal. 4,5 mm - 350 zł. Wrocław, tel. 0609/99-16-79

**BRŃ SPORTOWA WIATRÓWKA** kaliber 4.5 kala, bez pozwolenia, laserowy celownik, nowa, w opakowaniu, - 230 zł lub zamienić na długą, z kolbą drewnianą, klasyczną. Wrocław, tel. 071/343-61-91, 0601/55-30-54

**BUTY NARCIARSKIE** KAILFE rozmiar 40, mało używane, - 49 zł., tel. 071/324-23-96, 0604/24-67-49

**BUTY NARCIARSKIE** białe-szare, roz. 38, - 120 zł. Długoleśka, tel. 071/315-28-45, 0601/48-23-65

**BUTY NARCIARSKIE** SAN MARCO zjazdowe, prod. włoskiej, mało używane, - 200 zł. Wrocław, tel. 071/336-81-60, 0603/31-17-67

**BUTY NARCIARSKIE** TECHNICA nr 37, - 300 zł. Wrocław, tel. 071/785-14-89, 0603/18-64-87

**BUTY NARCIARSKIE** roz. 28, nowa, - 250 zł. Wrocław, tel. 071/783-84-68, 0694/72-23-12

**BUTY NARCIARSKIE** nr 42, - 40 zł. Wrocław, tel. 071/329-10-50

**BUTY NARCIARSKIE** SALOMON kolor popielaty, rozmiar 27,5, - 300 zł. Wrocław, tel. 071/337-19-17, 0693/33-07-04

**BUTY NARCIARSKIE** NORDICA nr. 41, niebieskie - 40 zł. Żabkowice Śląskie, tel. 074/815-66-61, 0602/11-04-99

**DESKA SNOWBOARDOWA** F2 dł. 135 cm, wiązania miękkie Nitro, - 500 zł. Lubin, tel. 0693/85-70-08, 0607/67-01-44

**DESKA SNOWBOARDOWA** ESCAPE roz. 130, wiązania miękkie, - 250 zł. Malczyce, pow. średzki, tel. 0601/82-22-14

**DESKA SNOWBOARDOWA** STORM 163 z miękkimi wiązaniami, - 210 zł. Wrocław, tel. 0696/37-39-09

**KIJE DO GRY W GOLFA** dla leworęcznego, - 120 zł. Wrocław, tel. 071/347-81-86

**KIMONO DO JUDO** cena - 40 zł/szt. Wrocław, tel. 0607/44-64-98

**KIMONO DO KARATE** cena - 40 zł/szt. Wrocław, tel. 0607/44-64-98

**KUPIE ŁÓDZ WĘDKARSKA** może być do remontu, do 5 m. Wrocław, tel. 0503/66-14-41

**KUPIE SILNIK DO ŁODZI** stan objętny, 160 KM. Wrocław, tel. 0501/62-40-39

**ŁÓDZ WĘDKARSKA** + wiosła, dł. 4,2, szer. 1,6 m, stan b. dobry, - 1.000 zł. Lubin, tel. 076/846-80-09 po godz. 19

**LIŻYMY FIGUROWE** czarne, skórzane, nowe, rozmiar 39 (25,5), - 120 zł. Wrocław, tel. 071/327-50-35

**NARTOSANKI** z hamulcami, stan idealny, - 120 zł. Łądek Zdrój, tel. 074/868-95-34, 0695/51-98-68

**NARTY BIEGOWE** 27 par, - 500 zł. Walbrzych, tel. 0507/73-44-35

**NARTY ZJAZDOWE** dziecięce, dł. 100 i 110 cm, z butami i kijkami, - 115 zł. Jawor, tel. 0607/38-69-78

**NARTY ZJAZDOWE** 30 par, - 700 zł. Walbrzych, tel. 0507/73-44-35

**NARTY ZJAZDOWE** cena - 50 zł/para. Wrocław, tel. 0697/22-43-39

**NARTY ZJAZDOWE** XACES carvingowe model CR-20, + wiązania Salomon, po jednym sezonie, - 400 zł. Malczyce, pow. średzki, tel. 0601/82-22-14

**NARTY ZJAZDOWE** POLSPORT dł. 190 cm, z zapieczętowanymi, - 60 zł. Wrocław, tel. 0692/14-21-66

**PIANKA WINDSURFINGOWA**, - 250 zł. Wrocław, tel. 071/799-18-63, 0505/34-42-90

**PONTON** 3-komorowy, 2-osobowy, wyporność 160 kg, dł. 231 cm, - 200 zł. Jeleń-Laskowice, tel. 071/318-67-18, 0606/55-25-83

**PONTON** w kształcie kajaka, 3-osobowy, mocny plastik, raz używany, stan b. dobry, - 150 zł. Wrocław, tel. 0604/68-01-27

**PONTON ZODIAC** VIRAGE, 2000 r. dl. 4,3 m, szer. 190 cm, 5-osobowy, 2 siedzenia 2-osobowe, kierownica, przedkościomierz, mocowanie silnika, podłoga składana, stan idealny, - 6.800 zł. Wrocław, tel. 0603/42-25-95

**PRYZRĄD DO ĆWICZEŃ** ORBITREK komputer z 5-funkcjami, rolki transportowe, - 320 zł. Oborniki Śląskie, tel. 071/310-81-92

**PRYZRĄD DO ĆWICZEŃ** - laweczka ze sztangą, z regulowanym kątem nachylenia, 75 kg obciążenia, 2 hantle po 10 kg, zaciski, stan b. dobry, - 550 zł. Wrocław, tel. 071/328-37-39

**PRYZRĄD DO ĆWICZEŃ**: rower magnetyczny - 250 zł, stepper - 100 zł, sztangę prostokątną fi 30 - 100 zł, orbitrek - 250 zł, laweczka skoczna - 100 zł, rower rehabilitacyjny - 150 zł, hantle, 10 kg - 50 zł, sztangę prosta - 80 zł, bieżnia mechaniczna - 200 zł. Wrocław, tel. 071/345-68-78, 0502/51-50-31

**PRYZRĄD DO ĆWICZEŃ** - stepper - 5 szt., - 150 zł /szt.. Wrocław, tel. 0505/46-55-50

**ROWER TRENINGOWY** KETLER z licznikiem, 10-biegowy, - 150 zł. Kłodzko, tel. 0505/30-20-59

**ROWER TRENINGOWY** magnetyczny, z komputerem, mało używany, na gwarancji, - 200 zł. Parzyce, tel. 075/736-31-01

**ROWER TRENINGOWY** rehabilitacyjny, magnetyczny, z komputerem w kierownicy MAG-3, prawie nowy, - 500 zł. Wrocław, tel. 071/353-16-15

**SILNIK DO ŁODZI** MERCURY, 1994/95 r., 2-suw 60 KM, z dozownikiem oleju, hydrauliczne podnoszenie, + manetka, komplet, stan b. dobry, - 6.500 zł. Wrocław, tel. 0603/42-25-95

**SIODŁO DO JAZDY KONNEJ** nowe, kompletne, + strzemiona i popręg, - 720 zł. Pleszew, tel. 0600/91-88-04

**SIODŁO DO JAZDY KONNEJ** na kuca, typu western, stan b. dobry, - 700 zł. Wrocław, tel. 0608/69-73-30

**SKUTER WODNY** KAWASAKI, 1994 r., 650 cm 2-osobowy, lusterka, z przyczepą do transportu, - 10.500 zł. Opole, tel. 0601/43-44-74

**SPODNIE NARCIARSKIE** męskie, firmy Alpina, granatowe, na wzrost 176, nowe, - 350 zł. Wrocław, tel. 071/353-95-05, 0609/84-95-53

**STÓŁ BILARDOWY** 6-stopowy, płyta kamienna, w komplecie trójkąt, kije, bile, płótno do wymiany, - 700 zł. Jelenia Góra, tel. 0508/12-75-37

**STÓŁ BILARDOWY** 6-stopowy, na żetony, kamienna płyta, kije, bile, możliwość transportu, - 1.700 zł. Żagań, tel. 0608/06-58-32

**STÓŁ DO PING-PONGA**, - 270 zł. Walbrzych, tel. 0507/73-44-35

**WIĄZANIA NARCIARSKIE** SALOMON C-509 nowe, - 150 zł. Wrocław, tel. 0601/48-23-65

## TURYSTYKA

**AGROTURYSTYKA** "Zielony Raj" w Boboszowie, wygodne 2-osobowe pokoje, jazda konna, łowiśko, blisko nartostady, spokój, wiejska zabawa sylwestrowa, blisko Czechy - 25 zł/osoba/doba. Boboszów, tel. 074/812-50-10

**AGROTURYSTYKA** komfortowe warunki, atrakcje turystyczne, możliwość wykupienia wyżywienia, aneks kuchenny, jadalnia, salon, duża sala (np. na spotkania, dyskotekę), mile widziane psy, - 35 zł /nocleg. Kopianiec, pow. jeleniogórski, tel. 075/754-14-33

**AGROTURYSTYKA** jazda konna (dla początkujących i zaawansowanych), profesjonalna i miła obsługa, zakwaterowanie w pensjonacie (pokoje 2-osobowe), pełne wyżywienie, las, cisza, natura, cena 50 zł/doba. Kuźniczysko K. Miłcza, tel. 071/312-72-37

**AGROTURYSTYKA** piękna okolica, spokój, las, blisko granicy z Czechami, możliwość wyżywienia, dobra baza wypadowa na wycieczki - 20 zł/osoba/doba. Różanka, tel. 074/811-83-90

**AGROTURYSTYKA** 12 km od przejścia granicznego z Czechami, 15 zł/osoba/doba, możliwość wyżywienia. Stary Las, gm. Glucholazy, tel. 077/439-70-97

**AGROTURYSTYKA** na weekendy i wczasy, dobre warunki do wypoczynku z dziećmi + 4 zł/osoba/doba, z wyżywieniem, zniżka dla dzieci. Stary Las, gm. Glucholazy, tel. 077/439-66-22, 0608/25-07-73

**APARTAMENT W KARKONOSZACH** w Karpaczu, 2 sypialnie, salon z aneksem kuchennym, łazienka, pow. 50 m2, osobne wejście - 25 zł/osoba/doba. Karpacz, tel. 075/761-82-69

**APARTAMENTY** dla 3-8 osób, w Chorwacji (Riviera Omis), ceny 8,5 - 12 EUR/osoba. Wrocław, tel. 071/789-40-13, 0606/70-60-13

**DOMEK LETNISKOWY NA WYBRZEŻU** całonocny oraz pokoje w pełni wyposażone, kuchnia, łazienka, TV, parking, sprzęt wodny itp. - 27 zł/doba. Kamień Pomorski, tel. 091/382-52-80, 0606/26-58-18

**POKOJE W GÓRACH** w centrum Polanicy Zdroju, blisko parku - 15-20 zł/osoba/doba., tel. 0502/89-68-04

**POKOJE W GÓRACH** w Białym Dunajcu, 4 dni + zabawa sylwestrowa - 200 zł, dla grup do 40 osób. Strzelin, tel. 071/393-06-15, 0504/38-05-25

**POKOJE W KARKONOSZACH** w okolicy Karpacza - 15 zł/osoba/doba, przyjmuję zamówienia na sylwestra. Miłków, tel. 075/761-07-47

**SYLWESTER W GÓRACH** kameralna atmosfera - 150-300 zł/osoba. Walbrzych, tel. 074/845-33-20, 0693/40-36-96

**WOLNE MIEJSCA W SAMOCHODZIE** do Niemiec, Holandii, Belgii, wyjazd w każdy piątek wieczorem, maksymalnie 4 osoby. Wrocław, tel. 0609/16-06-26

## NAUKA I PRACA

**KOREPETYCJE Z MATEMATYKI** udziela mgr matematyki Uniwersytetu Wrocławskiego, 6-letnie doświadczenie pedagogiczne, szkoła podstawowa, gimnazjum, średnia i wyższa, przygotowanie do matur i egzaminów - 20 zł/60 min. Wrocław, tel. 0603/80-86-08

**KOREPETYCJE Z MATEMATYKI** zakres szkoły podstawowej i gimnazjum - 20 zł za 60 minut, możliwy dojazd do ucznia. Wrocław, tel. 071/792-20-31

**KOREPETYCJE Z MATEMATYKI** i fizyki, zakres szkoły podstawowej, gimnazjum i liceum, solidnie - 15 zł/godz. Wrocław, tel. 071/336-02-74

**KOREPETYCJE Z MATEMATYKI** i fizyki, zakres gimnazjum, przygotowanie do egzaminów - 14 zł/godz. Wrocław, tel. 0506/83-63-23

**KOREPETYCJE Z MATEMATYKI** i nauk ścisłych, zakres szkoły podstawowej, średniej i gimnazjum, udziela studentka V roku PW, solidnie - 20 zł za 60 minut. Wrocław, tel. 071/339-89-34, 0503/53-40-42

**KOREPETYCJE Z NIEMIECKIEGO** zakres szkoły podstawowej, gimnazjum i liceum - od 15 zł/godz. Wrocław, tel. 0606/78-86-32

**KOREPETYCJE Z NIEMIECKIEGO** poziom podstawowy i średni, udziela studentka V roku PW - 20 zł za 60 minut. Wrocław, tel. 071/339-89-34, 0503/53-40-42

**KOREPETYCJE Z NIEMIECKIEGO** tłumaczenia, pomoc w odrabianiu lekcji - 20 zł. Wrocław, tel. 0609/92-53-48

**KOREPETYCJE Z POLSKIEGO** przygotowanie do matury i egzaminów, możliwy dojazd do ucznia - 20 zł/godz. Wrocław, tel. 071/353-03-76, 0691/07-87-78

**KOREPETYCJE Z RACHUNKOWOŚCI** FINANSOWEJ udziela studentka - 25 zł za 60 minut. Wrocław, tel. 071/361-09-93 po godz. 20, 0609/81-40-68

**POSZUKUJĘ PRACY** pranie, sprzątanie, gotowanie, u starszej osoby, młoda, atrakcyjna, pracowita, sumienna., tel. 0696/56-17-17

**POSZUKUJĘ PRACY** pełna dyspozycyjność 24 godz., paszport



**TELEFON BEZPRZEWODOWY PANASONIC** KX-T3910H zestaw głośno mowiący, podwójna klawiatura, intercom, pamięć, przekazywanie rozmów, zasilacz - 110 zł. Wrocław, tel. 071/374-21-63, 0605/40-05-06

**TELEFON BEZPRZEWODOWY PHILIPS** XA-10 czarny, książka telefoniczna, stan b. dobry, - 60 zł. Wrocław, tel. 071/792-72-81, 0695/55-02-87

**TELEFON BEZPRZEWODOWY ASCOM** EURLIT 133, 2002 r. ISDN, oprogramowanie "KEN", karty "Fritz Card" PCI, - 390 zł. Wrocław, tel. 0502/09-67-54

**TELEFON CONNEX** T-2702 nowy, pamięć 10 numerów, licznik czasu trwania rozmowy, wyświetlacz LCD, - 55 zł. Kłodzko, tel. 074/867-88-93 po godz. 7-9 i 18-23

**TELEFON PANASONIC** KX-T2727BS automatyczna sekretarka, zesław głośnomówiący, pamięć, wyświetlacz - 60 zł. Wrocław, tel. 071/374-21-63, 0605/40-05-06

**TELEFON GSM ALCATEL** 302 kolor niebiesko-czarny, stan b. dobry, komplet dokumentów, ładowarka, i właściciel, - 100 zł. Prochowice, pow. legnicki, tel. 0608/36-93-22

OP023012

**MRV**

**TELEFONY KOMÓRKOWE**

SKUP - SPRZEDAŻ  
ZMIANA  
NAPRAWY AKCESORIA  
AKTYWACJA W SIECI

50-547 Wrocław ul. Kamienna 112 A tel.kom.607-302-333 0607-329-900 e-mail:mrw@interfirma.pl

**TELEFON GSM ALCATEL** 511 kompletny, pudełko, gwarancja, bez SIM locka, stan b. dobry, - 230 zł lub zamienie na telefon GSM Nokia 6210, 8210, Wrocław, tel. 0602/59-60-90

**TELEFON GSM ALCATEL EASY** ładowarka, stan b. dobry, folia na wyświetlaczu, - 100 zł. Brzeg Dolny, tel. 071/319-71-05, 0605/26-15-17

**TELEFON GSM ALCATEL EASY** ładowarka, folia na wyświetlaczu, stan b. dobry, - 70 zł. Brzeg Dolny, tel. 0600/62-59-45

**TELEFON GSM ERICSSON A1018S** ładowarka, działa w każdej sieci, nowa bateria, stan b. dobry, - 70 zł. Wałbrzych, tel. 0507/79-63-67

**TELEFON GSM ERICSSON T65** ładowarka, pokrowiec, mało używany, - 400 zł. Wrocław, tel. 0604/07-45-52

**TELEFON GSM ERICSSON T65** pudełko, instrukcja, ładowarka sieciowa i samochodowa, kabel PC-TEL, pokrowiec, z SIM lockiem Idei, zestaw słuchawkowy, - 350 zł. Wrocław, tel. 0502/42-25-88

**TELEFON GSM ERICSSON T65** stan idealny, miesięczny, kpl., w kartonie, na gwarancji, - 350 zł lub zamienie na inny telefon. Wrocław, tel. 071/793-39-93

**TELEFON GSM ERICSSON T681** fabrycznie nowy, kpl., na gwarancji, - 850 zł. Wrocław, tel. 071/793-39-93

**TELEFON GSM MITSUBISHI TRIUM ARIA** szary, mały, zgrabny, stan idealny, działa w sieci Idea, instrukcja obsługi, ładowarka, - 140 zł. Trzebnica, tel. 071/387-24-67, 0507/45-05-30

**TELEFON GSM MOTOROLA C350** 2-miesięczny, w pudełku, stan idealny, - 400 zł. Wrocław, tel. 0606/42-79-50

**TELEFON GSM MOTOROLA D50**, - 200 zł. Wschowa, tel. 065/540-28-47, 0696/83-40-52

**TELEFON GSM MOTOROLA M3888 MC2**, ładowarka sieciowa, pokrowiec, - 45 zł. Lubin, tel. 0603/35-64-00

**TELEFON GSM MOTOROLA M3888** ładowarka sieciowa, pokrowiec, nowa bateria, stan idealny, - 70 zł. Żarów, tel. 0606/59-16-30

**TELEFON GSM MOTOROLA T7201** na gwarancji, w pudełku, SIM lock Plusa, ładowarka, kolorowy wyświetlacz, dużo funkcji, - 440 zł. Głogów, tel. 0603/84-03-86

**TELEFON GSM MOTOROLA T7201** srebrny, pudełko, instrukcja, ładowarka, na gwarancji, stan b. dobry, - 480 zł lub zamienie na inny. Wrocław, tel. 0696/42-76-14

**TELEFON GSM MOTOROLA V50** pudełko, stan b. dobry, - 230 zł lub zamienie. Olawa, tel. 0501/66-71-83, 0605/19-39-53

**TELEFON GSM MOTOROLA V50** bez SIM locka, ładowarka sieciowa, srebrna obudowa, Internet (WAP), gry, bateria z wibracją, mały, - 220 zł. Strzelin, tel. 0604/08-14-90

**TELEFON GSM MOTOROLA V50** bateria z wibracją, internet (WAP), srebrna obudowa, dużo funkcji, stan b. dobry, - 210 zł. Wrocław, tel. 0505/48-47-44

**TELEFON GSM MOTOROLA V51** ładowarka sieciowa, bez SIM locka, - 230 zł lub zamienie na Nokię 3330. Olawa, tel. 071/313-43-95, 0609/28-18-55

**TELEFON GSM MOTOROLA V60** fabrycznie nowy, kpl., na gwarancji, - 750 zł. Wrocław, tel. 071/793-39-93

**TELEFON GSM NOKIA 3100** nowy, w pudełku, kupiony 15.11.2003 r., działa we wszystkich sieciach, 3-zakresowy, - 690 zł. Wrocław, tel. 0608/06-44-31

**TELEFON GSM NOKIA 3110** ładowarka, instrukcja, bateria, bateria Li-Ion, SIM lock Plusa, - 170 zł. Wrocław, tel. 0607/69-66-53

**TELEFON GSM NOKIA 3210** nowy panel, - 110 zł. Wrocław, tel. 071/783-60-66, 0505/03-26-94

**TELEFON GSM NOKIA 3310** bez SIM locka, pudełko, zasilacz, stan dobry, - 200 zł., tel. 0504/55-15-37

**TELEFON GSM NOKIA 3310** na gwarancji, kpl., stan idealny, - 230 zł lub zamienie na inny. Długoleka k. Wrocławia, tel. 0503/32-67-00

**TELEFON GSM NOKIA 3310** + panele, - 170 zł. Wrocław, tel. 0601/40-32-18

**TELEFON GSM NOKIA 3330** na gwarancji, kpl., stan b. dobry, - 270 zł lub zamienie na inny. Oleśnica, tel. 0503/71-03-00

**TELEFON GSM NOKIA 3330** I właściciel, pokrowiec, instrukcja, działa w sieci IDEA - 220 zł. Wrocław, tel. 0504/46-51-03

**TELEFON GSM NOKIA 3330** stan idealny, używana przez kobietę, sprawna, bez SIM locka, ładowarka, - 230 zł. Wrocław, tel. 0692/98-51-87

**TELEFON GSM NOKIA 3410** bez SIM locka, ładowarka sieciowa, pudełko, pokrowiec, stan b. dobry, - 300 zł. Lwówek Śląski, tel. 0608/77-04-92

**TELEFON GSM NOKIA 3410** nowy, na gwarancji, kpl., pudełko, - 330 zł lub zamienie na inny. Mirków k. Wrocławia, tel. 0503/70-04-80

**TELEFON GSM NOKIA 3510i** bez SIM locka, Internet (WAP), bateria z wibracją, gry, budzik, kalendarz, wybieranie głosowe, zegar, data, stan b. dobry, - 420 zł. Jawor, tel. 0695/46-99-97

**TELEFON GSM NOKIA 3510i**, - 430 zł. Kowary, pow. jeleniogórski, tel. 0697/10-58-73

**TELEFON GSM NOKIA 3510i** stan idealny, kpl., karton, na gwarancji, mies., - 440 zł lub zamienie na inny. Oleśnica, tel. 0503/71-03-00

**TELEFON GSM NOKIA 3510i** SIM lock Plusa, ładowarka, instrukcja, pudełko, - 470 zł. Wrocław, tel. 0607/69-66-53

**TELEFON GSM NOKIA 3510i**, - 480 zł. Wrocław, tel. 0603/99-94-38

**TELEFON GSM NOKIA 3510i** gwarancja, z SIM lockiem Ery, stan idealny, - 460 zł. Wrocław, tel. 0696/60-53-05

**TELEFON GSM NOKIA 5100** gwarancja, pudełko, kolorowy wyświetlacz, wbudowana lataarka halogenowa, termometr, pomiar głośności, RO, polifoniczne dzwonki, zestaw słuchawkowy, stereo, wodoodporny, wstrząsoodporny, stan idealny, - 980 zł lub zamienie. Olawa, tel. 0501/30-49-06

**TELEFON GSM NOKIA 5110** bez SIM locka, ładowarka sieciowa, stan b. dobry, - 80 zł. Wrocław, tel. 0609/72-97-39

**TELEFON GSM NOKIA 5510** odtwarzacz MP3, radio, wap, wibracja, kompletne okablowanie, pudełko, folia na wyświetlaczu, na gwarancji, pokrowiec, dodatkowy panel, stan b. dobry, - 270 zł. Wrocław, tel. 071/329-28-66, 0695/23-07-09

**TELEFON GSM NOKIA 6100** bezowy, miesięczny, stan idealny, kpl., - 800 zł lub zamienie na inny. Długoleka k. Wrocławia, tel. 0503/32-67-00

**TELEFON GSM NOKIA 6210** panel, oryginalny, bez SIM locka, kompletny, ładowarka, płyta z oprogramowaniem, bateria Li-Ion, - 300 zł lub zamienie na telefon Sagem MY-X6, Sony Ericsson T610i, Bolesławiec, tel. 0609/57-33-98

**TELEFON GSM NOKIA 6210** stan b. dobry, bardzo dużo funkcji, bez SIM locka, - 270 zł. Kłodzko, tel. 0507/57-29-75 po godz. 15

**TELEFON GSM NOKIA 6310i** kpl., na gwarancji, stan idealny, - 580 zł lub zamienie na inny. Mirków k. Wrocławia, tel. 0503/70-04-80

**TELEFON GSM NOKIA 6310i** na gwarancji, - 620 zł. Wrocław, tel. 0606/63-64-53

**TELEFON GSM NOKIA 6310i** uszkodzony zasięg, pudełko, stan baterii idealny - 400 zł. Wrocław, tel. 0602/76-55-63

**TELEFON GSM NOKIA 6510** bez SIM locka, ładowarka sieciowa, stan b. dobry, - 500 zł. Lwówek Śląski, tel. 0608/77-04-92

**TELEFON GSM NOKIA 6510** bez SIM locka, na gwarancji, pudełko, ładowarka, dużo funkcji, małe gabaryty, Internet (WAP), GPRS, niebieskie podświetlenie, stan b. dobry, - 440 zł. Wrocław, tel. 0691/58-27-71

**TELEFON GSM NOKIA 6600** bez SIM locka, fabrycznie nowy, folia na wyświetlaczu, nowy model, wbudowany aparat, MP3, - 2.550 zł lub zamienie. Olawa, tel. 0501/66-71-83, 0605/19-39-53

**TELEFON GSM NOKIA 6610** nowy, kpl., na gwarancji, - 830 zł lub zamienie na inny. Oleśnica, tel. 0503/71-03-00

**TELEFON GSM NOKIA 6610** nowy, - 930 zł. Olawa, tel. 0504/15-75-31

**TELEFON GSM NOKIA 6610** nowy, nieużywany, pudełko, - 800 zł. Wrocław, tel. 0501/17-69-88

**TELEFON GSM NOKIA 6800** kupiona w salonie Ery, bez SIM locka, kolorowy wyświetlacz, radio, polifonia, pełna rozkładana klawiatura, - 1.550 zł. Luban, tel. 0501/46-64-60

**TELEFON GSM NOKIA 7210** 2 panele, bez SIM locka, instrukcja, pudełko, dowód zakupu, org. zestaw HF, wbudowane radio i głośnik, dużo wgranych aplikacji, - 749 zł. Wrocław, tel. 0604/14-16-32

**TELEFON GSM NOKIA 7650** fabrycznie nowy, nieużywany, kupiony w Polsce, pudełko, gwarancja, bateria nie była formatowana, - 1.090 zł. Olawa, tel. 0501/30-49-06

**TELEFON GSM NOKIA 8210** bez SIM locka, ładowarka sieciowa, instrukcja, pudełko, - 210 zł. Wałbrzych, tel. 074/666-67-89, 0505/14-84-01

**TELEFON GSM NOKIA 8210** ładowarka, bez SIM locka, działa w każdej sieci, dużo funkcji, wiadomości graficzne, kalendarz, podczerwień, stan idealny, - 280 zł. Wałbrzych, tel. 0507/79-63-67

**TELEFON GSM NOKIA 8210** org. panel, bez SIM locka, stan b. dobry, bogate menu, - 230 zł. Zawonia k. Trzebnicy, tel. 0600/51-60-80

**TELEFON GSM NOKIA 9210** stan dobry, pudełko, ładowarka, kpl. dokumentacja, - 1.000 zł. Olawa, tel. 0502/97-33-16

**TELEFON GSM PANASONIC G450** + profesjonalny zestaw głośnomówiący, bez SIM locka, - 150 zł. Wronki, pow. szamotulski, tel. 0503/86-42-25

**TELEFON GSM PANASONIC GD92** 4 kolory podświetlenia, bateria z wibracją, ładowarka stacjonarna, faktura zakupu, działa we wszystkich sieciach, stan b. dobry, - 210 zł. Wrocław, tel. 0505/48-47-44

**TELEFON GSM PANASONIC GD93** bateria 3,7 V, 650 mAh Li-Ion, ładowarka stacjonarna, bez SIM locka - 200 zł. Wrocław, tel. 0604/64-13-98

**TELEFON GSM SAGEM X5** GPRS, Internet (WAP), kolorowy wyświetlacz, polifoniczne dzwonki, inne funkcje, - 360 zł. Wałbrzych, tel. 0604/72-64-82

**TELEFON GSM SAMSUNG E700** nowy, nieużywany, folia na wyświetlaczu, 2 kolorowe wyświetlacze, menu w j. polskim, płynny zoom, 15 zdjęć w serii, wyświetlacz TFT, 65536 kolorów, 40-tonowa polifonia, MMS, - 1.950 zł. Wrocław, tel. 0501/30-48-84

**TELEFON GSM SAMSUNG M500** fabrycznie nowy, kpl., na gwarancji, - 450 zł lub zamienie. Wrocław, tel. 071/793-39-93

**TELEFON GSM SAMSUNG Q200** srebrny, pudełko, instrukcja obsługi, 2 ładowarki, stan b. dobry, - 500 zł lub zamienie na telefon GSM Nokia 6100. Wrocław, tel. 0696/42-76-14

**TELEFON GSM SAMSUNG S300** nowy, - 1.170 zł. Olawa, tel. 0504/15-75-31

**TELEFON GSM SIEMENS C25** cena - 20 zł. Wrocław, tel. 0602/76-55-63

**TELEFON GSM SIEMENS C30** pudełko, instrukcja, ładowarka, i właściciel, kupiony w salonie, stan b. dobry, - 100 zł. Wrocław, tel. 0693/61-36-06

**TELEFON GSM SIEMENS C30** pudełko, kupiony w salonie, ładowarka, instrukcja, stan dobry, - 100 zł. Wrocław, tel. 0604/70-11-14

**TELEFON GSM SIEMENS C35** ładowarka, SIM lock Idei, stan dobry, - 80 zł. Wrocław, tel. 0604/70-11-14

**TELEFON GSM SIEMENS C45** stan dobry, bez SIM locka, sprawny, ładowarka, - 220 zł. Wrocław, tel. 0692/98-51-87

**TELEFON GSM SIEMENS M50** fabrycznie nowy, kpl., na gwarancji, - 400 zł lub zamienie. Wrocław, tel. 071/793-39-93

**TELEFON GSM SIEMENS ME45** bez SIM locka, ładowarka sieciowa, GPRS, Internet (WAP), gry, terminarz, wodoodporny, odporny na wstrząsy, stan b. dobry, - 310 zł. Strzelin, tel. 0604/08-14-90

**TELEFON GSM SIEMENS MT50** fabrycznie nowy, na gwarancji, kpl., - 420 zł lub zamienie na inny telefon. Wrocław, tel. 071/793-39-93

**TELEFON GSM SIEMENS S35** ładowarka sieciowa, stan dobry, - 80 zł. Wrocław, tel. 0604/70-11-14

**TELEFON GSM SIEMENS S55** SIM lock Ery, stan idealny, folia na wyświetlaczu, na gwarancji, kabel, - 700 zł. Wrocław, tel. 0600/09-62-64

**TELEFON GSM SIEMENS SL42** ładowarka, - 300 zł lub zamienie na Mitsubishi Eclipse lub Panasonic. Wrocław, tel. 0693/48-33-95

**TELEFON GSM SIEMENS SL45i** bez SIM locka, pudełko, ładowarka sieciowa, MP3, - 330 zł. Wrocław, tel. 0508/10-77-21

**TELEFON GSM SIEMENS SL45i** fabrycznie nowy, na gwarancji, kpl., - 730 zł lub zamienie na inny telefon. Wrocław, tel. 071/793-39-93

**TELEFON GSM SIEMENS ST55** nowy, na gwarancji, z cyfrowym aparatem fotograficznym, - 900 zł. Jawor, tel. 0604/56-48-87

**TELEFON GSM SIEMENS ST55**, - 800 zł lub zamienie na Sony Ericsson T610. Leszno, tel. 0602/59-08-57

**TELEFON GSM SIEMENS ST55** SIM lock Ery, - 880 zł. Świdnica, tel. 0696/09-46-19

**TELEFON GSM SONY CMD J7** ładowarka sieciowa, pudełko, bez SIM locka, Internet (WAP), bateria z wibracją, terminarz, gry, srebrny, stan idealny, - 240 zł lub zamienie na inny. Strzelin, tel. 0604/08-14-90

**TELEFON GSM SONY CMD J70** ładowarka sieciowa, bez SIM locka, - 240 zł lub zamienie na Nokię 3330. Olawa, tel. 071/313-43-95, 0609/28-18-55

**TELEFON GSM SONY ERICSSON** kompletny, aparat cyfrowy, pudełko, płyta CD, SIM lock Ery, stan idealny, - 500 zł. Żarów, tel. 0606/59-16-30

**TELEFON GSM SONY ERICSSON T681** folia na wyświetlaczu, na gwarancji, pudełko, stan idealny, - 450 zł. Zielona Góra, tel. 0600/82-72-28

**TELEFON GSM:** Nokia 3310, ładowarka, pudełko i Motorola T250, ładowarka, pudełko. Legnica, tel. 0507/42-84-99

**TELEFON GSM:** Sony Ericsson T681 z aparatem - 540 zł, Sony Ericsson T681 - 420 zł, Nokia 5210 - 350 zł, Nokia 6510 - 450 zł, Siemens MT50 - 260 zł, Nokia 3210 - 110 zł. Przewo, pow. strzebiński, tel. 0504/39-35-95

**WYŚWIETLACZE DO TELEFONÓW GSM** NOKIA: 8210, 5 szt., z ramką montażową, cena - 35 zł/szt., 6210, z ramką montażową, cena - 50 zł/szt., 8850, cena - 45 zł/szt. Bolesławiec, tel. 0609/57-33-98

**ZAMIENIĘ TELEFON GSM SAMSUNG R200** niebieski, aktywna klappka, pudełko, kompletny - na Nokię 6210, Mitsubishi M320, Sagemu MYX5. Wrocław, tel. 0693/14-19-20

**ZAMIENIĘ TELEFON GSM SIEMENS SL42** karta 32 MB, słuchawki - na telefon Mitsubishi Trium Eclipse lub Panasonic GD 57. Lagiewniki, tel. 0693/48-33-95

**ZAMIENIĘ TELEFONY GSM SIEMENS SL40i** kolor srebrny, bez SIM locka, ładowarka, kabel do PC, oprogramowanie, Java, MP3, WAP, dyktafon (do 5 godz.), organizer i wiele innych funkcji, zamienie na Siemens M55, Alcatela 535 lub na 2 Ericssony R380E, 2 Motorola V52, V66 I Nokię 3510, 5210, 2 szt.. Wrocław, tel. 0601/67-00-55

**ZESTAW GŁOSNOMÓWIĄCY** do samochodu, do telefonu Nokia 5110, 6110, 7110 - 70 zł. Brzeg, tel. 0696/10-50-32

**ZESTAWY SŁUCHAWKOWE** stereo - 8-15 zł. Wrocław, tel. 0696/26-73-47, 0505/07-23-44

**USŁUGI**

**WYNAJEM PODNOŚNIKÓW KOSZOWYCH**

TATRA - 27 m, MERCEDES - 25 m

Teleskop - mały, zwrotny

0-605 077 788

www.podnosnikikoszowe.com.pl

KLIMATYZATORY LG

**FONKO**

DZIŚ ZAMÓWIENIE - JUTRO MONTAŻ!

TEL. 071/359-29-95

INFOLINIA 0-801 367 333

**ROBOTY ZIEMNE, WYBURZENIA TRANSPORT KRUSZYWA**

Koparko-ład. CAT 428C

ładowarki CAT 3 m<sup>3</sup>

koparki CAT

tel. 0-602 108 220

0-605 766 664

tel./fax 071/311-05-08

**ROBOTY ZIEMNE**

Wykopy, fundamenty, wyburzenia

Transport piasku, kamienia

ziemi i gruzu. Ładowarka CAT-2 m<sup>3</sup>

wywrotki 8-18 ton

koparkoładowarka CAT.

tel. 071/311-05-08, 0-602 108 220

**STUDNIE wiercone**

071/327-71-45, 0-502 576 020

**BIZNES**

AGREGATY PRĄDOWÓRCZE SKUP - SPRZEDAŻ bardzo duży wybór z zapasów magazynowych, fabrycznie nowe, w ciągłej sprzedaży, 170 szt., 0,8-500 kW oraz 1 MW i 2,5 MW; czynne w godz. 7-17. Zabrze, tel. 032/271-95-08 01069433

**AUTOMATY**

Skup wszystkich typów automatów Żory, ul. Boryńska 7, woj. śląskie tel. 0-600 335 242, 0-601 509 373, 0-601 509 372 F260593 e-mail: mario.amba@wp.pl

**AUTOMATY ZRĘCZNOŚCIOWE:** Supatron, Turbo reel, graffiti, Jolly Jocker i inne, piłkarzyki, lotki, bilardy, pokery, flippery, symulatory, tapy szcześcia, Lotus, Premier 400, Casin Jokers, Superball, szafy grające, bujaki, skup-sprzedaz-zamiana, e-mail: wg-paco@tlen.pl, Tychy, tel. 0501/72-73-76, 0502/08-84-48 0114823

**BANKOWE KREDYT dla firm od 100.000 zł**

Investycyjne  
Obrotowe,  
Refinansowe

Posiadasz nieruchomości biurową,  
magazyn, hale produkcyjne?

Spłacimy twoje kredyty.

Kredytujemy nowo powstałe firmy posiadające nieruchomości

PolFINANCE Tel./fax 071 791 60 49, 47

**KUPIĘ PRODUKCJĘ** z rynkiem zbytu, dochodową. Wrocław, tel. 0503/59-89-93

**KUPIĘ PRODUKCJĘ** dochodową, z rynkiem zbytu. Wrocław, tel. 0503/59-89-93

**KUPIĘ ZAKŁAD PRODUKCJI METALOWEJ** lub przetwórstwa tworzyw sztucznych. Wrocław, tel. 071/346-26-21

**NAWIAŻĘ WSPÓŁPRACĘ** z dostawcą używanych części samochodowych, opon i felg, posiadającym warsztat i pomieszczenia magazynowe o pow. 400 m<sup>2</sup> oraz plac o pow. 3000 m<sup>2</sup> lub inne propozycje. Jelenia Góra, tel. 0693/75-94-77

**NAWIAŻĘ WSPÓŁPRACĘ** stałą z odbiorcami kapusty białej świeżej oraz kiszzonej. Lublin, tel. 081/865-27-61, 0605/68-65-73

**NAWIAŻĘ WSPÓŁPRACĘ** z firmą zajmującą się tuszami do drukarek i regeneracją. Oleśnica, tel. 0602/12-11-58

**POSIADAM LOKAL** pow.



**KUPIE SPAWARKĘ BESTER** prostownikową, 400 A, na 2 kolach - do 600 zł. Wrocław, tel. 0600/80-22-55

**KUPIE SPAWARKĘ MIGOMAT** do 200 A. Kamienica, gm. Paczków, pow. nyski, tel. 0604/23-45-27 po godz. 16

**KUPIE SPAWARKĘ MIGOMAT** może być uszkodzona. Ostroszowice, pow. dzierzoniowski, tel. 074/833-01-73, 0501/35-86-14

**KUPIE SPRĘŻARKĘ 2-3-tłokową** Strzegom, tel. 074/855-82-53

**KUPIE SZLIFIERKĘ TAŚMOWĄ** fabryczną, Bolesławiec, tel. 0607/07-65-45

**KUPIE WIERTARKĘ BOSCH, HILTI** 500-700 W, nową, Jelenia Góra, tel. 0502/33-72-97

**KUPIE WYPOSAŻENIE STACJI LPG**, tel. 0603/92-76-66

**KUPIE WYRÓWNIARKĘ** oryg. Wrocław, tel. 0607/07-65-45

**KUPIE ZGRZEWAJKĘ** do folii PE, półautomatyczną, szer. zgrzewu 60 cm. Legnica, tel. 0609/11-95-60

**ŁOŻYSKA** różne, - 120 zł. Wrocław, tel. 071/345-13-91

**MAGIEL ELEKTRYCZNY** wal o dł. 167 cm, - 3.500 zł. Wrocław, tel. 071/341-66-33

**MAGIEL ELEKTRYCZNY TYP PE 3**, 1986 r. dł. wałka 2 m, - 3.000 zł. Wrocław, tel. 071/349-19-55

**MASZYNA DO KONFEKCYJONOWANIA** PAPIERU TOALETOWEGO wraz z technologią, - 38.000 zł. Wrocław, tel. 0600/46-14-43

**MASZYNA DO LAMINOWANIA DOKUMENTÓW**, - 1.400 zł. Wrocław, tel. 0606/41-98-97

**MASZYNA DO PAKOWANIA** artykułów sypkich oraz spożywczych "NAGEMA", - 17.000 zł. Częstochowa, tel. 034/311-21-60, 0506/02-33-71

**MASZYNA DO PRODUKCJI CIASTA** walkownicą, prod. niemieckiej, szer. wałka 80 cm, grub. 1 mm po rozwałkowaniu, stan b. dobry, - 3.400 zł. Lipinki Łużyckie, tel. 068/374-47-37

**MASZYNA DO WYPIEKU KUBKÓW DO LODÓW** wsad jednorazowy 48 szt., - 1.300 zł. Świdnica, tel. 074/853-57-84, 0503/07-51-85

**MASZYNA DO ZAMYKANIA PUSZEK** WZ-21 półautomatyczna, - 2.500 zł. Kamieniec Wrocławski, tel. 071/318-55-89

**MASZYNA KRAWIECKA MINERWA** dziurkarka, kompletna, - 500 zł. Wrocław, tel. 0607/10-00-83

**MASZYNA DO WYPIEKU KUBKÓW DO LODÓW** wsad jednorazowy 48 szt., - 1.300 zł. Świdnica, tel. 074/853-57-84, 0503/07-51-85

**MASZYNA DO ZAMYKANIA PUSZEK** WZ-21 półautomatyczna, - 2.500 zł. Kamieniec Wrocławski, tel. 071/318-55-89

**MASZYNA KRAWIECKA MINERWA** dziurkarka, kompletna, - 500 zł. Wrocław, tel. 0607/10-00-83

**MASZYNA DO WYPIEKU KUBKÓW DO LODÓW** wsad jednorazowy 48 szt., - 1.300 zł. Świdnica, tel. 074/853-57-84, 0503/07-51-85

**MASZYNA DO ZAMYKANIA PUSZEK** WZ-21 półautomatyczna, - 2.500 zł. Kamieniec Wrocławski, tel. 071/318-55-89

**MASZYNA KRAWIECKA MINERWA** dziurkarka, kompletna, - 500 zł. Wrocław, tel. 0607/10-00-83

**MASZYNA DO WYPIEKU KUBKÓW DO LODÓW** wsad jednorazowy 48 szt., - 1.300 zł. Świdnica, tel. 074/853-57-84, 0503/07-51-85

**MASZYNA DO ZAMYKANIA PUSZEK** WZ-21 półautomatyczna, - 2.500 zł. Kamieniec Wrocławski, tel. 071/318-55-89

**MASZYNA KRAWIECKA MINERWA** dziurkarka, kompletna, - 500 zł. Wrocław, tel. 0607/10-00-83

**MASZYNA DO WYPIEKU KUBKÓW DO LODÓW** wsad jednorazowy 48 szt., - 1.300 zł. Świdnica, tel. 074/853-57-84, 0503/07-51-85

**MASZYNA DO ZAMYKANIA PUSZEK** WZ-21 półautomatyczna, - 2.500 zł. Kamieniec Wrocławski, tel. 071/318-55-89

**MASZYNA KRAWIECKA MINERWA** dziurkarka, kompletna, - 500 zł. Wrocław, tel. 0607/10-00-83

**MASZYNA DO WYPIEKU KUBKÓW DO LODÓW** wsad jednorazowy 48 szt., - 1.300 zł. Świdnica, tel. 074/853-57-84, 0503/07-51-85

**MASZYNA DO ZAMYKANIA PUSZEK** WZ-21 półautomatyczna, - 2.500 zł. Kamieniec Wrocławski, tel. 071/318-55-89

**MASZYNA KRAWIECKA MINERWA** dziurkarka, kompletna, - 500 zł. Wrocław, tel. 0607/10-00-83

**MASZYNA DO WYPIEKU KUBKÓW DO LODÓW** wsad jednorazowy 48 szt., - 1.300 zł. Świdnica, tel. 074/853-57-84, 0503/07-51-85

**MASZYNA DO ZAMYKANIA PUSZEK** WZ-21 półautomatyczna, - 2.500 zł. Kamieniec Wrocławski, tel. 071/318-55-89

**MASZYNA KRAWIECKA MINERWA** dziurkarka, kompletna, - 500 zł. Wrocław, tel. 0607/10-00-83

**MASZYNA DO WYPIEKU KUBKÓW DO LODÓW** wsad jednorazowy 48 szt., - 1.300 zł. Świdnica, tel. 074/853-57-84, 0503/07-51-85

**MASZYNA DO ZAMYKANIA PUSZEK** WZ-21 półautomatyczna, - 2.500 zł. Kamieniec Wrocławski, tel. 071/318-55-89

**MASZYNA KRAWIECKA MINERWA** dziurkarka, kompletna, - 500 zł. Wrocław, tel. 0607/10-00-83

**MASZYNA DO WYPIEKU KUBKÓW DO LODÓW** wsad jednorazowy 48 szt., - 1.300 zł. Świdnica, tel. 074/853-57-84, 0503/07-51-85

**MASZYNA DO ZAMYKANIA PUSZEK** WZ-21 półautomatyczna, - 2.500 zł. Kamieniec Wrocławski, tel. 071/318-55-89

**MASZYNA KRAWIECKA MINERWA** dziurkarka, kompletna, - 500 zł. Wrocław, tel. 0607/10-00-83

**MASZYNA DO WYPIEKU KUBKÓW DO LODÓW** wsad jednorazowy 48 szt., - 1.300 zł. Świdnica, tel. 074/853-57-84, 0503/07-51-85

**MASZYNA DO ZAMYKANIA PUSZEK** WZ-21 półautomatyczna, - 2.500 zł. Kamieniec Wrocławski, tel. 071/318-55-89

**MASZYNA KRAWIECKA MINERWA** dziurkarka, kompletna, - 500 zł. Wrocław, tel. 0607/10-00-83

**MASZYNA DO WYPIEKU KUBKÓW DO LODÓW** wsad jednorazowy 48 szt., - 1.300 zł. Świdnica, tel. 074/853-57-84, 0503/07-51-85

**MASZYNA DO ZAMYKANIA PUSZEK** WZ-21 półautomatyczna, - 2.500 zł. Kamieniec Wrocławski, tel. 071/318-55-89

**MASZYNA KRAWIECKA MINERWA** dziurkarka, kompletna, - 500 zł. Wrocław, tel. 0607/10-00-83

**MASZYNA DO WYPIEKU KUBKÓW DO LODÓW** wsad jednorazowy 48 szt., - 1.300 zł. Świdnica, tel. 074/853-57-84, 0503/07-51-85

**MASZYNA DO ZAMYKANIA PUSZEK** WZ-21 półautomatyczna, - 2.500 zł. Kamieniec Wrocławski, tel. 071/318-55-89

**MASZYNA KRAWIECKA MINERWA** dziurkarka, kompletna, - 500 zł. Wrocław, tel. 0607/10-00-83

**MASZYNA DO WYPIEKU KUBKÓW DO LODÓW** wsad jednorazowy 48 szt., - 1.300 zł. Świdnica, tel. 074/853-57-84, 0503/07-51-85

**MASZYNA DO ZAMYKANIA PUSZEK** WZ-21 półautomatyczna, - 2.500 zł. Kamieniec Wrocławski, tel. 071/318-55-89

**MASZYNA KRAWIECKA MINERWA** dziurkarka, kompletna, - 500 zł. Wrocław, tel. 0607/10-00-83

**MASZYNA DO WYPIEKU KUBKÓW DO LODÓW** wsad jednorazowy 48 szt., - 1.300 zł. Świdnica, tel. 074/853-57-84, 0503/07-51-85

**MASZYNA DO ZAMYKANIA PUSZEK** WZ-21 półautomatyczna, - 2.500 zł. Kamieniec Wrocławski, tel. 071/318-55-89

**MASZYNA KRAWIECKA MINERWA** dziurkarka, kompletna, - 500 zł. Wrocław, tel. 0607/10-00-83

**MASZYNA DO WYPIEKU KUBKÓW DO LODÓW** wsad jednorazowy 48 szt., - 1.300 zł. Świdnica, tel. 074/853-57-84, 0503/07-51-85

**MASZYNA DO ZAMYKANIA PUSZEK** WZ-21 półautomatyczna, - 2.500 zł. Kamieniec Wrocławski, tel. 071/318-55-89

**MASZYNA KRAWIECKA MINERWA** dziurkarka, kompletna, - 500 zł. Wrocław, tel. 0607/10-00-83

**MASZYNA DO WYPIEKU KUBKÓW DO LODÓW** wsad jednorazowy 48 szt., - 1.300 zł. Świdnica, tel. 074/853-57-84, 0503/07-51-85

**MASZYNA DO ZAMYKANIA PUSZEK** WZ-21 półautomatyczna, - 2.500 zł. Kamieniec Wrocławski, tel. 071/318-55-89

**MASZYNA KRAWIECKA MINERWA** dziurkarka, kompletna, - 500 zł. Wrocław, tel. 0607/10-00-83

**MŁOT PNEUMATYCZNY** ARCHIMEDES używany - 900 zł. Legnica, tel. 0691/04-69-49

**MŁOT WYBURZENIOWY HILTI** + walizka i grot, - 1.100 zł. Świdnica, tel. 0607/41-54-90

**MŁOTWIERTARKA BOSCH** GMBH 4 DFE na SDS Plus, w walizce, - 630 zł. Wrocław, tel. 071/346-23-10, 0601/70-33-89

**MŁOTWIERTARKA HILTI** TC-12, - 450 zł. Dzierżoniów, tel. 0601/55-22-52

**MŁOTWIERTARKA HILTI** TE 55 nieużywana, w walizce, - 2.600 zł. Wrocław, tel. 071/346-23-10, 0601/70-33-89

**MŁYNEK DO CERAMIKI** kulowy, z przekładnią, duży bęben, 154 W, stan idealny, - 18.000 zł. Wrocław, tel. 071/354-33-91, 0606/82-64-24

**MŁYNEK DO TWORZYW SZTUCZNYCH**, - 11 000 zł. Prochowice, tel. 0602/82-11-26

**MOTOREDUKTOR** 0,37 kW, 6 obrotów i inne oraz silniki elektryczne, ceny od 350 zł. Żary, tel. 068/374-03-63

**MOTOREDUKTORY** 313 obr./min., 0,75 kW, 80 obr./min., 1,1 kW, 145 obr./min., 0,5 kW, 29-30 obr./min., 0,37 kW, 31,6 - 148 obr./min., 0,25 kW, 41,9, 105, 120 obr./min., 0,18 kW, cena 200-450 zł/szt. Świebodzice, tel. 074/664-56-32

**MYJKA CIŚNIENIOWA KOSMIC** JET 1990 r., 220/380 V, diesel, 120 bar, 10 l/min, grzanie wody do 70 st. C, - 1.100 zł. Lubsko, tel. 0601/43-48-52

**MYJKA CIŚNIENIOWA** 2 szt., 380 V, 150 at, prod. niemieckiej - 450 zł/szt. Ciepłowody, tel. 074/810-05-30, 0601/08-69-73

**MYJNIA SAMOCHODOWA CALIFORNIA** C38 TURBO S 8 programów, sterowana komputerowo, 25% zużycia, pełna dokumentacja - 40.000 zł. Legnica, tel. 0691/04-69-49

**MYJNIA SAMOCHODOWA**, 1983 r. prod. niemieckiej, sterowana komputerowo, 4 programy, - 10.000 zł. Legnica, tel. 0691/04-69-49

**NAGRZEWNICA ELEKTRYCZNA** 380 V, 15-30 kW, - 350 zł. Wrocław, tel. 071/322-12-80, 0692/46-83-48

**NAGRZEWNICA ELEKTRYCZNA**, - 100 zł. Wrocław, tel. 071/364-32-99, 0503/15-42-09

**NAGRZEWNICA GAZOWA** fabrycznie nowa, na gaz propan-butan, - 190 zł. Zielona Góra, tel. 0604/83-14-92

**NOŻYCE** mechaniczne, - 500 zł. Wrocław, tel. 071/364-32-99, 0503/15-42-09

**NOŻ KRAWIECKI** CULIS pionowy, prod. amerykańskiej, 2-fazowy, mało używany, - 800 zł. Dzierżoniów, tel. 0501/21-90-37

**OSTRZAŁKA DO PIŁ** WOLMERA, 1985 r. trakowych + walcarka, stan idealny, - 5.500 zł. Wrocław, tel. 0607/07-65-45

**OSUSZACZ POMIESZCZEŃ** wydajność 0,8 l/godz., - 1.450 zł. Jeiczy-Laskowice, tel. 071/318-21-02, 071/318-65-37

**OSUSZACZ POMIESZCZEŃ** pojemność 1 l, - 250 zł. Wrocław, tel. 0697/22-43-39

**PIEC DO SZUSZARNI** 120 kW, - 1.500 zł. Czeronica, tel. 0602/59-97-01

**PIŁA 2-głowicowa**, do PCV i aluminium, technicznie sprawna, - 12.000 zł, możliwość wystawienia faktury. Dzierżoniów, tel. 074/831-71-18 do godz. 16, 074/832-36-34 po godz. 18

**PIŁA** do metalu średnica tarczy fi 400 mm, silnik 2,2 kW, 1420 obr./min, 380 V, nowa, nieużywana, - 750 zł. Głogów, tel. 076/834-71-90 lub, 065/611-28-05

**PIŁA HUSQVARNA** 340 spaliniowa, mało używana, - 850 zł. Jeiczy-Laskowice, tel. 071/318-62-88

**PIŁA LAŃCUCHOWA** SOLO 6374 spaliniowa, dł. prowadnicy 40 cm, - 1,8 KM, do remontu lub na części, kompletna, - 150 zł. Jelenia Góra, tel. 075/762-16-42, 0604/89-68-44

**PIŁA LAŃCUCHOWA** DOLPIMA PS490 mało używana + prowadnica, stan b. dobry, - 380 zł. Oleśnica, tel. 071/314-89-80

**PIŁA LAŃCUCHOWA** elektryczna, 220 V, 3000 W, - 250 zł. Zielona Góra, tel. 068/325-03-66

**PIŁA TARCZOWA** REMA RESZEL DPTA 40 z bocznym wózkiem, kładziona pod kątem, - 3.300 zł. Bolesławiec, tel. 0607/07-65-45

**PIŁA TARCZOWA** stołowa, 380 V, 4,5 KM, prod. niemieckiej, drewniany stoł, - 480 zł. Ciepłowody, tel. 074/810-05-30, 0601/08-69-73

**PIŁA TARCZOWA** nowa, bez silnika, nowy wałek (prod. rosyjskiej), 40 cm, blat z blachy 5 mm, noży z rurki, wym. 90 x 70 x 84 cm, - 290 zł. Korzeńsko k. Żmigrodu, tel. 071/385-61-77

**PIŁA TARCZOWA** do drewna, 1000 cm "krajzega", nowa, silnik 10 kW, - 650 zł. Oleśnica, tel. 071/314-89-80

**PIŁA TARCZOWA** DO DREWNA I ALUMINIUM regulowany kąt cięcia (45-90 stopni), stoł obrotowy, praca w 2 płaszczyznach, - 800 zł. Ostrów Wlkp., tel. 062/593-04-88

**PIŁY TAŚMOWE** ŻNIN 60, 80 cm, blat pod kątem, stan b. dobry, - 2.000 zł. Bolesławiec, tel. 0607/07-65-45

**PISTOLET DO GWOŹDZI** i zszywek, dł. gwoździ od 1 do 5 cm, zszywki od 1,5 do 4 cm, nowy, - 600 zł. Oleśnica, tel. 071/794-46-28, 0694/59-39-87

**PISTOLET DO ZSZYWEK** METABO TA 2019 + 5000 zszywek, - 350 zł. Szprotawa, pow. żagański, tel. 0606/55-95-36

**PODNOŚNIK** hydrauliczny, ręczny, 100 t, prod. niemieckiej, - 3.000 zł. Jarocin, tel. 0502/32-93-50

**PODNOŚNIK SAMOCHODOWY** 2-kolumnowy udźwieg 2,5 tony, - 2.500 zł. Gościszowice, gm. Niedogostwiec, pow. żagański, tel. 068/378-15-13

**PODNOŚNIK SAMOCHODOWY** listwowy, udźwieg 5 t, nowy, - 250 zł. Wrocław, tel. 071/355-31-12, 0605/07-77-88

**POMPA DO SZAMBA**, - 550 zł. Słupice, tel. 071/393-72-94

**POMPA DO WODY** 1-fazowa, 1,1 kW, wydaj. 200 l/min, stan dobry, - 800 zł. Wrocław, tel. 071/795-49-96

**POMPA DO WODY** na postumencie żelwnym, z silnikiem 3 kW, 380 V, - 350 zł. Ziębice, tel. 074/819-13-63 wieczorem

**POMPA DO WODY I NIECZYSTOŚCI** 2PM 34D silnik D/N, stan dobry, - 1.100 zł. Oleśnica, tel. 0502/86-33-92

**POMPA DO WODY I ŚCIEKÓW** 2PM34D silnik spaliniowy na olej napędowy, stan dobry, - 1.200 zł. Oleśnica, tel. 0502/86-33-92

**POMPY DO WODY** elektryczne, 22 kW, 380 V, 2.900 obr./min, H47-43 m, 1.500-2.000 l/min, 2 szt., - 600 zł/szt., 10 kW, 1.000 l/min, kołnierzysta - 300 zł. Wrocław, tel. 0604/14-69-23

**POZIOMICA LASEROWA** 3-zakresowa, stawy, pudełko, możliwość wysyłki, - 100 zł. Dzierżoniów, tel. 0601/55-22-52

**PRASA PAWN-D40/25** automatyczna, - 9.000 zł. Ostrów Wlkp., tel. 062/738-45-31

**PRASA HYDRAULICZNA** PH-M100 nacisk 100 t, - 9.000 zł. Ostrów Wlkp., tel. 0693/55-75-35

**PRASA HYDRAULICZNA** do szlancowania gumy, skóry, papieru, blachy, stół o wym. 1650x650 mm, waga 3t, - 12.500 zł + VAT Ostrów Wlkp., tel. 062/730-56-40, 0606/65-81-36

**PRASA MIMOŚRODOWA** nacisk 100 t, - 9.000 zł. Ostrów Wlkp., tel. 062/738-45-31

**PRASA MIMOŚRODOWA** PMS 63P, 1966 r. nacisk 63 t, po remoncie, stan b. dobry, - 6.500 zł. Wrocław, tel. 071/373-68-17 po godz. 19, 0602/55-34-55

**PRZEKŁADNIE** WTM 800, 1 szt., - 4.500 zł. WD 32, 2 szt., - 1.200 zł/szt. Jarocin, tel. 0502/32-93-50

**PRZEKŁADNIE** z reg. obrotów: 1,5 KW 190-1000 obr./min, 0,75 kW 40-200 obr./min, 0,55 kW 7-40 obr./min, 0,37 kW 35-185 obr./min, 33-165 obr./min, 40-200 obr./min, 0,22 kW 40-200 obr./min, 60-300 obr./min, 190-880 obr./min - od 450 zł/szt. Świebodzice, tel. 0604/29-81-58

**PRZEKŁADNIE ZĘBATE** Befared WD-500/20, 5/1, WD-400 15/1, WJN 200-8/1 oraz 80/1, 40/1, 13/1, 5/1, 3/1, 1/1 - od 150 zł oraz duża, z silnikiem hydraulicznym - 900 zł. Wrocław, tel. 0607/36-28-39

**PRZYRZĄD DIAGNOSTYCZNY** GS-3104 z przystawką CIS i DIS, stan b. dobry, - 1.800 zł lub zamienie na podnośnik 2-kolumnowy. Jordanów Śląski, tel. 071/316-10-95

**PRZYRZĄD DIAGNOSTYCZNY** do sprawdzania wtrysków i końcówek wtryskiwaczy (silniki diesla), stan b. dobry, - 1.000 zł. Lubin, tel. 0695/48-49-76

**PRZYRZĄD DIAGNOSTYCZNY** do kontroli wtryskiwaczy oraz analizator spalin 1-gazowy i próbnik ciśnienia (kompresji) w silnikach Diesla benzynowych. Wrocław, tel. 0697/14-44-74

**PRZYRZĄD DIAGNOSTYCZNY** typ KR 8005 A-400 zł, typ WS 1401 - 800 zł. Wrocław, tel. 0602/63-65-22

**PRZYRZĄD POMIAROWY** płytki wzorcowe, 47 szt., - 200 zł. Pieszyce, tel. 074/836-58-70, 0604/23-31-31

**PRZYRZĄDY DIAGNOSTYCZNE** - diagnostyka, tel. 0602/63-65-22

**SCHŁADZACZ DO CIECZY** przemysłowej, 5 kW, - 2.500 zł. Jeiczy-Laskowice, tel. 071/318-21-02, 071/318-65-37

**SEPARATOR DO PUSZEK ALUMINIOWYCH**, - 15.000 zł. Świdnica, tel. 0606/10-32-65





**OKNA PCV  
I ALUMINIUM**

- 10 lat gwarancji
- ISO 9002

Jeśli nas odwiedziś czeka na Ciebie jeszcze jedna miła niespodzianka!

**Wrocław, ul. Braniborska 44  
tel. (071) 359 17 20, tel./fax. (071) 359 21 06**

**DRZWI WEJŚCIOWE** plastikowe prod. niemieckiej, zamek antywłamaniowy, z szybkami, nowe - od 1.200 zł oraz sklepowe z szybą - 1.500 zł. Radwanice, gm. Św. Katarzyna, tel. 0692/60-64-07

**DRZWI WEJŚCIOWE** drewniane, 200x90 cm, z demontażem, - 180 zł. Wrocław, tel. 071/327-60-46, 0601/71-61-18

**DRZWI WEWNĘTRZNE** z ościeżnicą - 20-80 zł/szt. Wrocław, tel. 0505/68-70-19

**Buderus**  
KOTŁY OLEJOWE I GAZOWE  
NAJTANIEJ

Wrocław, ul. Leszczynowa 5  
071/363-40-69, 0602-79-79-03

**DRZWI WEWNĘTRZNE** pełne i z szybą, okleina naturalna, szer. 80 cm, stan dobry, - 60 zł. Wrocław, tel. 071/368-76-49, 0502/20-94-28

**DRZWI WEWNĘTRZNE** prawe, szer. 70 cm, z okienkiem, do kuchni lub toalety, - 50 zł. Wrocław, tel. 071/351-97-50

**DRZWI ZEWNĘTRZNE** stalowe "80" - 80 zł. Wrocław, tel. 0505/68-70-19

**DRZWI ZEWNĘTRZNE** pokryte boazerią, 200 x 85 cm - 100 zł. Wrocław, tel. 071/789-41-61

**DŹWIG BUDOWLANY LIEBHERR 45EC** 1992 r., wys. 36 m, - 160.000 zł. Zielona Góra, tel. 0502/42-91-02, 0601/76-27-83

**DŹWIG OKIENNY ZB**, - 400 zł. Wrocław, tel. 071/364-32-99, 0503/15-42-09

**BLACHY PRUSZYŃSKI**

TERAZ POLSKA

PRODUCENT  
PRUSZYŃSKI Sp. z o.o.  
55-075 Bielany Wrocławskie, ul. Wrocławska 48  
tel. 071/311-26-21, 311-04-04, fax 311-03-24

● Blachodachówka ● Blachy trapezowe ocynkowane i powlekane T6-T135 ● Blachy płaskie, ocynkowane, powlekane, tytan - cynk i aluminium ● Obróbki blacharskie i akcesoria ● Okna dachowe

OP032742

**profile Veka**

**UWAGA!!!**  
profil 5 - komorowy -  
w cenie 3 - komorowego

rolety od 150 zł/m<sup>2</sup>

**KOMIN METALOWY** wys. 30 m, średnica 1 m, - 6.000 zł. Trzebnica, tel. 071/312-07-80, 0605/37-97-27

**KONSTRUKCJA DACHU** ocynkowana, kratownicowa i laty skęcane na śruby, wym. 14x48 m, - 20.000 zł. Toruń, tel. 056/678-42-31, 0606/44-85-62

**KONSTRUKCJA HALI** rozkręcana, dach 2-spadowy, bez słupów środkowych, 19x18x5,5 m, - 45.000 zł. Namysłów, tel. 0504/03-35-32

**KONTENER BUDOWLANY** z blachy trapezowej, pow. 30 m<sup>2</sup>, - 5.500 zł. Wrocław, tel. 0692/01-64-30

**KOSTKA GRANITOWA** 4/6, szara - 175 zł/t, 8/10 - 165 zł/t, 4/6, szaro-ruda - 150 zł/t, 8/10 - 140 zł/t + opomnik granitowy, wym. 10 x 20 x 80 mm - 28 zł/m. B. Rostoka, gm. Dobromierz, tel. 0604/23-06-21

**KUPIE AGREGAT TYNKARSKI** PTF G4, G5. Kielców, pow. wrocławski, tel. 0603/17-37-93

**KUPIE DRUT KOLCZASTY** ogrodzeniowy, odbiorę własnym transportem. Trzebnica, tel. 071/312-06-51, 0601/87-43-67

**KUPIE DRUT KOLCZASTY** 2 rolki. Wrocław, tel. 0601/70-46-88

**KUPIE DRZWI ŁAZIENKOWE**. Wrocław, tel. 071/329-06-28 po godz. 21.30, 0693/81-87-65

**KUPIE DRZWI WEJŚCIOWE SKLEPOWE** chętnie automatycznie rozsuwane lub zwykłe. Bolesławiec, tel. 0602/45-33-20

**KUPIE ŁATY DACHOWE** 1000 m.b., 4x6 cm. Św. Katarzyna, tel. 071/311-71-38

**KUPIE MATERIAŁY BUDOWLANE**: pustaki ceramiczne, gr. 36-38, krokwie, laty, pręty brozeniowe, inne. Legnica, tel. 0507/42-84-99

**KUPIE MATERIAŁY BUDOWLANE**: lampy hermetyczne (jarzeniówki) z pokrywą szklaną, nadające się do lakierni oraz kraty metalowe na posadzki (wycieraczki), mogą być z odpadów, przetalowy fi 15-20% ze złomu. Wrocław, tel. 0501/35-48-14

**KUPIE MATERIAŁY BUDOWLANE**: betoniarzki, wciągarki. Wrocław, tel. 071/346-23-10, 0601/70-33-89

**KUPIE MATERIAŁY BUDOWLANE** dwulewnik 120, 130, teownik i kątownik 35, blacha trapezowa. Wrocław, tel. 0602/63-65-22

**FARBA OLEJNA** zielona, orzechowa - 2 zł/l oraz emulsja, piaskowa, brązowa - 2 zł/l. Oleśnica, tel. 071/314-95-01, 0501/52-31-46

**FARBY** emalie, olejne, ogólnego stosowania, elewacyjne, zewn. i wewn. - 6 zł/szt. Wrocław, tel. 0607/85-82-05

**FORMY DO PRODUKCJI ELEMENTÓW BETONOWYCH** wym. 160 x 460, 16 szt., ze stołem wibracyjnym, 2 x 24, - 20.000 zł. Jarocin, tel. 0502/32-93-50

**GRZEJNIK** łazienkowy, drabinka, miedziany, nowy, biały, - 300 zł. Wrocław, tel. 0606/80-94-22

**BLACHY NA DACHY** OD 12zł.+VAT

OKNA DACHOWE - RYNNY - FOLIE

ŁATY - KONTRŁATY - OBRÓBK

W-w ul. Balladyny 10a

OP033890

Tel. 071/333-48-23

NAJWIŻSZA JAKOŚĆ  
NAJNIŻSZA CENA

**GRZEJNIK** 12 żeber - 40 zł, 5 żeber - 20 zł. Wrocław, tel. 071/346-21-20, 0502/38-01-78

**GRZEJNIKI ŻELIWNE** 60 cm, z demontażem, różne zestawy - 5 zł/żeberko. Wrocław, tel. 071/363-40-56

**KABEL YDY** 5x4, 100 m - 4 zł/m, OPD 5x6 - 7 zł/m. Wrocław, tel. 071/311-42-69 po godz. 19

**KABEL ELEKTRYCZNY** 3x2,5 mm, okrągły, 100 m, - 150 zł. Czajpki, tel. 076/877-53-66, 0501/25-50-73

**KABEL ELEKTRYCZNY** 3 x 2,5 mm<sup>2</sup>, 100 m - 100 zł, 3 x 1,5 mm<sup>2</sup>, 100 m - 70 zł. Olawa, tel. 0602/64-92-94

**KAMIEŃ GRANITOWY** na ogrodzenia, nieregularny i regularny o wym. 20x20x40 cm - od 30 zł/t. Strzegom, tel. 074/855-02-96, 0695/60-76-00

**KASKI BUDOWLANE** nowe, nieużywane + słuchawki, 10 szt., - 15 zł. Trzebnica, tel. 0609/79-50-55

**KUPIE PANELE PODŁOGOWE**. Wrocław, tel. 071/329-06-28 po godz. 21.30, 0693/81-87-65

**KUPIE PAPIE** termozgrzewalną, nawierzchniową, grubą, każda ilość, do 1000 m<sup>2</sup>, bez faktury. Wrocław, tel. 071/346-23-53, 0600/80-36-47

**KUPIE PŁYTKI ŚCIENNE** białe, ok. 120 m<sup>2</sup>. Świdnica, tel. 0607/86-11-83

**KUPIE PŁYTY ŚCIENNE** gipsowo-kartonowe grubość 9 mm, białe, do 50 szt. Wrocław, tel. 071/353-02-14, 0691/81-81-41

**KUPIE PODKLADY KOLEJOWE** drewniane, dużą ilość. Ostrzeszów, tel. 062/732-01-55

**KUPIE SIATKĘ OGRODZENIOWĄ** może być z demontażem. Wrocław, tel. 071/329-06-28 po godz. 21.30, 0693/81-87-65

**KUPIE SILOS Y NA CEMENT**. Brzeg, tel. 0606/53-00-68

OP034485

**OKNA**

RABAT DO 40%  
RATY 0%

PCV, DREWNO, ALUMINIUM

DRZWI PARAPETY ROLETY ŻALUZJE

Wrocław Ul. Słężna 189/191  
Tel./Fax 337-00-60 Tel. 337-14-57  
e-mail: salon@arian.wroc.pl

**ZAPEWNIAMY ANIELSKIE CENY,  
BO OD PRODUCENTA !!!**

**KUPIE STAL**: dwuteownik 120, 300, teownik i kątownik 35 oraz blachę trapezową. Wrocław, tel. 0602/63-65-21

**KUPIE TACZKĘ** stan dobry. Wrocław, tel. 0601/70-46-88

**KUPIE ZAGĘSZCZARKĘ GRUNTU** płytową oraz "stopę". Wrocław, tel. 0604/16-05-80

**LISTWY DREWNIANE** 3 x 2 cm, montażowe, 2 x 2 cm, ceny od 50 gr/mb. Wrocław, tel. 0600/35-58-07

**MATERIAŁY BUDOWLANE** brusy z dębu czerwonego, dl. 1.20 m, gr. 5 cm, deski z dębu czerwonego, gr. 3 cm, sezonowane - 400 zł. Suszczyn, tel. 071/317-55-01

**Wyprzedaż** już od 12,-  
**Panelli Podłogowych** zł/m<sup>2</sup>

NAJTAŃSZE  
LISTWY PRZYPODŁOGOWE 8,90 zł/szt

OP034512

**DREWLAND - Krakowska 180**  
tel. (071) 796 66 37, 0502-987-287, 10"-17"

**MATERIAŁY BUDOWLANE** bednarka, drut ocynkowany, nury kanalizacyjne, ubijarki, łokie, wyciąg fi-nowy, nura kwadratowa 80x80 mm, pręty fi 8-16 mm, grzejniki konwektorowe. Wrocław, tel. 0501/87-39-22

**MIESZANKA DO ZAPRAWY** prod. czeskiej, - 360 zł. Wrocław, tel. 071/346-23-10, 0601/70-33-89

**OGRODZENIE** z imitacji piaskowca, od 50 zł. Brzeg Dolny, tel. 071/319-71-05, 0605/26-15-17

**OKNA DREWNIANE** skrzynkowe nowe, oszkłone, 140x150 cm, 11 szt. - 500 zł/szt. Kłodzko, tel. 0601/62-91-17

**OKNA DREWNIANE** typu "Urzędowski", nowe: wym. 148x148 cm, 1 szt. - 705 zł, 118x148 cm, 1 szt. - 505 zł, 88x148 cm, 2 szt. - 410 zł. Olawa, tel. 0600/32-67-84

**OKNA DREWNIANE** wym. 145x145 cm, 2 szt., nowe, uszkodzona szyba, - 80 zł. Wrocław, tel. 071/327-50-35

**OKNA DREWNIANE** potrójne, zespolone, fabrycznie malowane, wym. 132x77 cm, 6 szt., stan idealny, - 80 zł/szt. Zielona Góra, tel. 0602/64-70-81

**OKNA PLASTIKOWE** 4 szt., wym. 148 x 118 cm, białe - 400 zł/szt. Krynicy, tel. 071/387-81-25, 0503/90-56-71

**OKNA PLASTIKOWE** 5-komorowe, wym. 2070x1440 cm, 3 szt. - 600 zł/szt., 870x1440 cm, 2 szt. - 300 zł/szt., 1470x1440 cm - 390 zł. Legnica, tel. 0603/78-78-93

**OKNA PLASTIKOWE** 6 szt., 140x150 cm, szyba termooizolacyjna, nowe, - 4.000 zł. Wrocław, tel. 071/790-48-80

**OKNA PLASTIKOWE** nowe, brązowe, wym. 230x161,5 cm - 2 szt., 116,5x116,5 cm - 3 szt., 86,5x86,5 - 5 szt. - 200-700 zł. Wrocław, tel. 071/372-45-45, 0507/08-88-94

**OKNO DREWNIANE** nowe, wym. 120x120 cm, nieotwieralne, współczynnik k=1,1, kolor ciemny orzech, - 450 zł. Wrocław, tel. 0606/80-94-22

**OKNO PLASTIKOWE** prod. niemieckiej, używane, rozwierno-uchylne, wym. 130 x 107 cm, - 300 zł. Gryfów Śl., tel. 0505/31-66-19, 0505/59-43-33

**OPORNIK** granitowy, wym. 10 x 20 x 80 mm - 28 zł/m b. Rożnka, gm. Dobromierz, tel. 0604/23-06-21

**PARAPET DREWNIANY** dębowo-bukowy, ilość 70 m<sup>2</sup>, - 4.000 zł. Przeworno, tel. 074/810-22-88

**PARAPETY GRANITOWE** - 1.80 zł/m<sup>2</sup>. Strzegom, tel. 074/855-82-53

**TAR-TAK**

- WIEŻBY DACHOWE
- DREWNO BUDOWLANE
- DESKI PODŁOGOWE
- PODBITKA
- TRANSPORT

Siedlec Trzebnicki  
tel. 071/398-76-13

**PARKIET DĘBOWY** lity, 22 mm/18 i 20 cm/60-220 cm, ok. 30 m<sup>2</sup>, cena - 70 zł/m<sup>2</sup>. Olawa, tel. 0600/32-67-84

**PARKIET DĘBOWY** tradycyjny, ok. 50 m<sup>2</sup>, 12 lat sezonowany - 50 zł/m<sup>2</sup>. Ostrów Wlkp., tel. 062/735-81-41, 0507/34-49-24

**PIASEK BUDOWLANY** 12 t, z transportem, cena od 200 zł. Trzebnica, tel. 071/312-74-54, 0600/55-93-87

**PIŁA DO BETONU** WACKER spalniowa. Wrocław, tel. 071/346-23-10, 0601/70-33-89

**zbuduj z nami swoje marzenia zbuduj z nami swoje marzenia zbuduj z nami swoje marzenia**

CENA BRUTTO	Wymiary w cm	MATERIAŁY NAJWYŻSZEJ JAKOŚCI
47,50 zł/m <sup>2</sup> 4,32 zł/szt	25 37,5x23,8	Pustak ceramiczny Pióro+Wpust
17,60 zł/m <sup>2</sup> 2,52 zł/szt	12 24x59	Bloczki z szarego betonu komórkowego, klasa D, odm. 500, paletyzowane, na klej
34,60 zł/m <sup>2</sup> 4,95 zł/szt	24 24x59	Bloczki z białego betonu komórkowego odm. 500, klasa M, paletyzowane
51,00 zł/m <sup>2</sup> 7,29 zł/szt	36 24x59	Biały beton komórkowy odm. 500 -klasa Dokładny, pióro-wpust, na klej
18,90 zł/m <sup>2</sup> 2,70 zł/szt	12 24x59	Stróp ŻUŁOBETONOWY TERIVA I
37,89 zł/m <sup>2</sup> 5,42 zł/szt	24 24x59	Stróp KERAMZYTOWY TERIVA I
42,55 zł/m <sup>2</sup> 6,08 zł/szt	24 24x59	
31,22 zł/m <sup>2</sup> 37,41 zł/m <sup>2</sup>		
<b>30,65*</b>		<b>PROMOCJA !!!</b> Bezpłatna wycena dachów !!! Przy zakupie pokrycia dachowego wyłaz dachowy kosztuje tylko 10zł!
* cena dachówki ceramicznej zakładkowej, zapotrzebowanie 13 szt/m <sup>2</sup>		
4,05	50 mm	PŁYTA ROCKMIN 600mmx1000mm
11,63	150 mm	MATA DOMROCK 6000mmx1000mm PŁYTA ROCKMIN 600mmx1000mm
13,56	150 mm	TOPROCK 3500mmx1000mm PŁYTA SUPERROCK 600mmx1000mm
ceny brutto promocja ograniczona		kupując wełnę na kwotę 2500 zł 100 m <sup>2</sup> paroizolacji za 1 zł
3,69 zł/m <sup>2</sup>		MEMBRANA DACHOWA trójwarstwowa 1300g/m <sup>2</sup> /24h
0,95		FOLIA PE PAROIZOLACYJNA żółta 0,2
0,89		FOLIA PE BUDOWLANA czarna 0,2
696,00 zł kpl.		OKNO DACHOWE 339 TOP szyba 1.1 wymiar 78x118 + kołnier
227,00		WYŁAZ DACHOWY Lucarno 210 wymiar 45x55
gr. 100 mm		Elementy systemu:
20,99 zł/m <sup>2</sup>		Zaprawa klejąca, Płyta styropianowa FS-15 1m <sup>2</sup> , Zaprawa zbrojąca, Siatka zbrojąca 145 g, Kołki I-16 cm
4,99 zł/m <sup>2</sup>		Tynk mineralny DR (drapany) lub BR (baranek) !!! kolor o granulacji 2 lub 1,5 mm kolor !!!
W SPRZEDAŻY LISTWY STARTOWE, LISTWY NAROŻNE, AKCESORIA, FARBY, GIPSY, SUCHA ZABUDOWA, kleje, RYNNY, tynki. Sprawdź ile kosztują inne materiały budowlane !!!		
<b>MB-03</b>	<b>Wrocław</b>	Podane ceny są cenami brutto licząc hurtownie
sp. z o.o.	ul. Gnieźnieńska 10 (obok giełdy samochodowej)	
Materiały Budowlane	tel. 373-56-87, 359-13-36	
	Zapraszamy w godz. 8 - 17	
OP033745		
<b>Z TYM OGŁOSZENIEM MOŻE BYĆ TYLKO TANIEJ !!!</b>		



**PLYTKI** gresy, prod. włoskiej, wym. 40x40 cm, porcelana polerowana - 120 zł/m<sup>2</sup>. Wrocław, tel. 0606/80-94-22

**PLYTKI ELEWACYJNE** ceramiczne kolor brązowy o wym. 19x9 cm, 25x12 cm - 0.40 zł/szt. Zielona Góra, tel. 0691/06-22-40

**PLYTKI ŚCIENNE** białe, ok. 120 m<sup>2</sup>. Świdnica, tel. 0607/86-11-83

**PLYTY** z poliwęglanu komorowego, gr. 16 mm, wym. 98x300 i 98x400 cm - 48 zł/m<sup>2</sup>. Olawa, tel. 0600/32-67-84

**PLYTY** widrowe głęboko tłoczone - 8 zł/szt. Wrocław, tel. 071/793-06-37, 0508/81-99-73

**PLYTY DROGOWE** betonowe o wym. 1.50x3 m - 90 zł/szt. (z załadunkiem). Legnica, tel. 0601/14-68-82

**PLYTY DROGOWE** 3 x 1,5 m, - 22 zł/m<sup>2</sup>. Małczyce, pow. średzki, tel. 0504/22-00-29

**PLYTY ŚCIENNE** dźwiękochłonne, - 20 zł/m<sup>2</sup>. Wrocław, tel. 0502/83-45-57

**PODESTY DREWNIANE** szer. 80 lub 100 cm, 150 cm długości, 26 cm wys. - 20 zł/szt. Legnica, tel. 076/856-19-74

**PROFILE STALOWE** do ścian gipsowo-kartonowych: U-50 - 1.20 zł/m, U-75 - 1.40 zł/m, U-100 - 1.60 zł/m, C-50 - 1.40 zł/m, C-75 - 1.60 zł/m, C-100 - 1.80 zł/m, UD-27 - 0.95 zł/m<sup>2</sup>. Wrocław, tel. 071/333-25-22, 0505/19-04-45

**PRZYJĘMĘ GRUZ** całą przyczepę. Wrocław, tel. 071/361-82-23

**PRZYJĘMĘ ZIEMIĘ** i gruz, nieodpłatnie, dobry dojazd. Stary Wielisław, tel. 074/868-27-41, 0607/94-59-25

**RURY STALOWE** czarne, fi 33 mm, idealne na słupki ogrodzeniowe, konstrukcje tuneli foliowych, wiat, kojców, regałów, dl. 2 m - 3.9 zł/szt., 2,5 m - 4.5 zł/szt., 2,9 m - 4.9 zł/szt. Ziębice, tel. 0504/78-65-67

**RUSZTOWANIA WARSZAWSKIE** lekkie, szer. 150 cm, wys. 72 cm, 24 szt. - 30 zł/ramka. Wrocław, tel. 0603/54-37-38

**RUSZTOWANIE WARSZAWSKIE** 40 ramek - 30 zł/ramkę. Wrocław, tel. 0603/54-37-38

**SIATKA OGRODZENIOWA** ocynkowana, powleczona plastikiem, wys. 150 cm, dl. 20 m b. w rolce, 40 rolek - 300 zł/rolka. Siechnice, gm. Św. Katarzyna, tel. 071/311-77-48

**SIATKA OGRODZENIOWA** z ramami, wym. 1.5x3,0 m, 50 szt., cena - 130 zł/ramę. Wrocław, tel. 0603/54-37-38

**SIŁOSY NA CEMENT** stan b. dobry - 2.000 zł/szt. Jeż-Laskowice, tel. 071/318-13-93 wieczorem, 071/318-43-06

**SKRZYŃKA ELEKTRYCZNA** zastępcza - 50 zł. Wrocław, tel. 071/349-26-54, 0696/80-15-42

**SLUPKI OGRODZENIOWE** fi 32, dl. 180 cm - 7 zł/szt., fi 50, fi 60, dl. 220 cm, 200 szt. - 15 zł/szt. oraz narzędzia, ze skosami. Siechnice, tel. 0691/69-51-16

**SLUPKI OGRODZENIOWE** różne rozmiary - 8 zł/szt. Siechnice, gm. Św. Katarzyna, tel. 071/311-77-48

**SLUPKI OGRODZENIOWE** ocynkowane, dl. 2,3 i 3 m, profil półzakamknięty - 8 i 10 zł/szt. Wrocław, tel. 0601/77-34-99

**STAL** dwuteownik 260, 200, 180, w odcinkach 6 m b., 30 l - 0.80 zł/kg. Jarocin, tel. 0502/32-93-50

**STAL** płaty wym. 78x52 mm, 52x52 mm, 52x10 mm, 40x24 mm - 1 zł/kg. Wrocław, tel. 0606/80-94-22

**STATYWY DO NIVELATORA** - 95 zł. Wrocław, tel. 071/346-23-10, 0601/70-33-89

**STEMPLE BUDOWLANE** metalowe, regulowana wysokość, 60 sztuk, cena 50 zł/szt. Polanica Zdrój, tel. 074/868-74-52

**STEMPLE BUDOWLANE** drewniane, dl. 2,5 m, 40 szt. - 100 zł. Wrocław, tel. 071/373-74-43

**STEMPLE BUDOWLANE** sosnowe, dl. ok. 2,8 m, 80 szt. - 3 zł/szt. Wrocław, tel. 0602/69-72-91

**STOPNIE SCHODÓW** granitowe, 11 szt. - 65 zł/szt. Wrocław, tel. 0609/08-88-83

**STOŁY WIBRACYJNY** do wyrobów płyt i pustaków - 500 zł. Jelenia Góra, tel. 075/767-60-42, 0605/20-96-37

**STOŁY WIBRACYJNY** + 4 formy do pustaków i bloczków - 700 zł. Suszycze, tel. 071/317-55-01

**SZALUNKI** "kantówki", 10x10 cm, - 1.200 zł. Opole, tel. 077/457-55-22, 0602/85-44-27

**SZYBY ZESPOLONE** wym. 120x100 cm, 20 szt. - 15 zł/zsp. Wrocław, tel. 0600/08-29-61

**TARCICA** sosnowa grub. 5 cm, dl. 5,0 m, 16 m<sup>3</sup> - 750 zł/m<sup>3</sup>. Brzeg, tel. 0502/32-23-89

**TARCICA** sosnowa grubość 38 mm i 60 mm, klasa III - 390 zł/m<sup>3</sup>. Milicz, tel. 0601/14-74-31

**TARCICA** czeresniowa, bukowa, dębowa, jesionowa - od 1.000 zł/m<sup>3</sup>. Śnowitz, pow. jaworski, tel. 0605/16-12-30

**TARCICA** sezonowana, buk, dąb, grubość 55 mm, dl. 125 cm, sosna, grubość 65 mm, dl. 5,20 m - 700 zł/m<sup>3</sup>. Wrocław, tel. 0600/35-58-07

**TRZCINA** w wiążkach, na pokrycie dachu - 50-80 zł/m<sup>2</sup>. Kawice, tel. 076/850-09-80 po godz. 20

**WCIĄGARKA BUDOWLANA** masztowa - 500 zł. Wrocław, tel. 0505/68-70-19

**ZAGĘSZCZARKA GRUNTU** budowlana, 60/90 kg, firmy Dynapac, 2 szt., stan b. dobry - 1.600-1.900 zł. Jelenia Góra, tel. 0602/74-66-31

**KUPIĘ ZAGĘSZCZARKI PŁYTOWE MOGĄ BYĆ USZKODZONE ELEKTRONARZĘDZIA ORAZ INNE**  
tel. 0605 14 90 85

**ŻYWICA EPOKSYDOWA** na uszczelnianie izolacji betonu - 8 zł/kg. Wrocław, tel. 071/354-21-43

## SPRZĘT RTV

**AKUMULATOR DO KAMERY WIDEO SONY** nowy, zapakowany, - 330 zł. Wrocław, tel. 0502/83-28-31

**AMPLITUNER ONKYO TX-D5 575X** czarny, stan idealny, - 1.300 zł. Zielona Góra, tel. 0600/96-62-92

**AMPLITUNER PHILIPS FR-735** Dolby Surround Pro Logic, z RDS, model wysokiej klasy, dużo funkcji, - 550 zł. Wrocław, tel. 0504/41-24-00

**AMPLITUNER TECHNICS SA-DX850** Dolby Digital, 5x80 W, RDS, karton, stan idealny, - 900 zł. Wrocław, tel. 0508/10-78-35

**AMPLITUNER ZODIAK** stan b. dobry, - 75 zł. Wrocław, tel. 0501/98-47-68

**ANTENA DO CB-RADIA** nowa, - 60 zł. Świebodzice, tel. 074/666-19-85

**ANTENA SAT AMSTRAD** tuner, czasza, podwójny konwerter, - 185 zł. Jawor, tel. 0607/38-69-78

**ANTENA SAT SATURN** plastikowa czasza składana na pół, idealna do przyczep kempingowych, podwójny konwerter, - 150 zł. Chmielnio, tel. 075/784-32-59

**CB-RADIO ALBREHT** pasmo 50-180 MHz, AM, FM + pasmo CB, nowy, zapakowany, - 230 zł. Zielona Góra, tel. 068/451-77-95

**CB-RADIO DNT** technicznie sprawne, - 100 zł. Chojnów, tel. 076/819-10-25, 0507/84-44-75

**CB-RADIO MAYCOM FR100** pamięć 150, AM, NFM, WFM, pasmo 88-470 MHz, nowe, zapakowane, - 485 zł. Zielona Góra, tel. 068/454-31-43

**CB-RADIO STAWO** kryształiczny wyświetlacz, 40 kanałów AM/FM, - 70 zł. Świebodzice, tel. 074/666-19-85

**DISCMAN** prod. niemieckiej, czyta CD-R, CD-RW, MP3, pamięć buforowa, pilot, instrukcja, gwarancja, ładowarka, akumulatorki - 200 zł. Wrocław, tel. 0608/33-49-35

**DISCMAN PHILIPS AD-9202** srebrny, ze śladami użytkowania, potencjał do wymiany, czyta CD-RW, Dolby BB, 45-ESP, ładowarka, akumulatory, dokumentacja, pudełko, stan dobry, - 100 zł. Wrocław, tel. 0506/19-19-68

**DISCMAN SONY** srebrny, nowy, na gwarancji, - 330 zł. Jordanów Śląski, tel. 071/316-14-97, 0694/76-01-35

**DISCMAN SONY** D-NE 511 system MP3, Atrac 3 plus, nowy, gwarancja, - 420 zł. Wrocław, tel. 0505/07-21-72

**DYKAFON NETEN** cyfrowy MP3, pamięć 32 MB, możliwość rozszerzenia kartą SM, słuchawki, kabel do PC, oprogramowanie na CD, filmy, - 170 zł. Wrocław, tel. 0501/48-17-75

**FILMY DVD** m.in. Włoska robotka, Mayby baby-by, Jaś Fasola i inne - 5 zł/CD. Wrocław, tel. 0604/70-11-14

**FILMY DVD** i kasety wideo, z licencją do wypożyczania, od 12 zł. Wschowa, tel. 0605/08-35-79

**FILMY DVD** i VHS, z licencją do wypożyczania, w użyciu od miesiąca, nowości, ceny od 120 zł. Wschowa, tel. 0605/08-35-79

**GŁOŚNIK** samochodowy, 240 W, niskotonowy, średnica 21 cm, duży magnes, wytłowana cewka, - 90 zł. Bielany Wrocławskie, tel. 0504/70-96-34

**GŁOŚNIKI** samochodowe, Phonocar, Pioneer, Signat, Monocar oraz inne w różnych rozmiarach - od 70 zł/kpl. Wrocław, tel. 0608/16-52-81

**GŁOŚNIKI** - deska z głośnikami do Fiata Bravo, Magic Board XXL, 2x300 W, czarna, - 400 zł. Wrocław, tel. 071/346-60-84

**GŁOŚNIKI FUJITSU-SIEMENS** nowe, 80 W, gwarancja - 19 zł. Wrocław, tel. 071/342-81-88

**GŁOŚNIKI HELIX HXS 136** samochodowe - 450 zł. Brzeg, tel. 077/411-24-41, 0503/10-28-43

**GŁOŚNIKI PYLE USA PLX62** samochodowe, 160 W, 16,5 cm, 180 W, 16,5 mm - 250 zł/kpl. Wrocław, tel. 0608/10-59-68

**GŁOŚNIKI PYLE USA T9878** samochodowe, nowy model, 3-drożne, 300 W, owalne 6x9, maskownicze, fabrycznie nowe - 200 zł. Wrocław, tel. 0607/95-91-74

**GŁOŚNIKI PYLE USA**, 2003 r. samochodowe, 300 W, owalne, 3-drożne + maskownice, fabrycznie nowe, możliwy montaż - 220 zł. Wrocław, tel. 0695/55-02-89

**KAMERA WIDEO GRUNDIG M7** z osprzętem, ładowarka, oryg. walizka, - 500 zł. Borek Strzeziński, pow. strzeziński, tel. 0605/65-80-77

**KAMERA WIDEO JVC GRAX 280** torba, osprzęt, okablowanie, stan dobry, - 1.000 zł. Wrocław, tel. 0502/45-74-55

**KAMERA WIDEO JVC** cyfrowa, na gwarancji, - 1.500 zł. Wrocław, tel. 0502/83-28-31

**KAMERA WIDEO PANASONIC VHS-C** monitor LCD 2,5", efekty cyfrowe, 2 baterie, ładowarka, kasety, okablowanie, torba, - 1.500 zł. Kudowa Zdrój, tel. 0601/54-12-87

**KAMERA WIDEO PANASONIC VHS-C** NV5-88 na małe kasety + dodatki, stan b. dobry, - 600 zł. Oleśnica, tel. 0601/54-12-87

**KAMERA WIDEO PANASONIC** nowa, 2 lata gwarancji, ekran LCD 2,5", pełne wyposażenie, - 1.400 zł lub zamienie na telefon komórkowy. Świdnica, tel. 074/855-24-96

**KAMERA WIDEO SONY HI 8CCD-TRV218E**, zoom x20, 560, filmowanie, pilot, lampa, cyfrowe efekty, baterie, ekran LCD 2,5", torba, nowa, osprzęt, pudełko, - 1.300 zł. Wrocław, tel. 0501/48-17-75

**KAMERA WIDEO SONY DCR-TRV-11** cyfrowa, Super Night Shot, zoom x120, - 3.500 zł. Wrocław, tel. 071/363-46-02, 0502/77-49-84

**KAMERA WIDEO SONY HI-8 PAL 2,5"** kolorowy monitor LCD, zoom x72 digital, funkcja Night Shot, - 1.000 zł. Wrocław, tel. 0696/08-40-02

**KAMERA WIDEO SONY DCR-PC 7 mini DV**, cyfrowa, - 1.500 zł lub zamienie na inną. Wrocław, tel. 0503/65-09-50

**KAMERY WIDEO**: JVC GR-DX25 - 1.800 zł, JVC GR-DV500 - 3.100 zł, Panasonic NV-GS30 - 2.000 zł, Canon MVX2i - 3.500 zł. Legnica, tel. 0601/172-34-21

**KAMERY WIDEO SAMSUNG ELCOM MPC M-100** 2 szt. - 100 zł. Kunice, pow. legnicki, tel. 0601/89-05-05

**KASETY WIDEO VHS**, dobrych marek, z domowej wideoteki - 2 zł/szt. lub przy sprzedaży całości (400 sztuk) - 1 zł/szt. Wrocław, tel. 0697/14-44-74

**KASETY WIDEO** z filmami erotycznymi, dla wszystkich orientacji, czas nagrania 240 min., - 20 zł/szt. Wrocław, tel. 0506/50-56-64

**KASETY WIDEO** dla orientacji homoseksualnej, 250 min, możliwa wysyłka, - 15 zł/szt. Wrocław, tel. 0696/86-40-43

**KASETY WIDEO** z filmami - od 5 zł/film oraz wyposażenie wypożyczalni wideo. Wrocław, tel. 071/321-21-91

**KASETY WIDEO** z filmami dla dorosłych - 12 zł/szt. Wrocław, tel. 0691/64-66-78

**KINO DOMOWE** amplituner Technics SA-AX730, 6 x 100 W, Dolby Surround Pro Logic, model wysokiej klasy, klasa dźwięku Hi, kolorowy wyświetlacz, nowy model, pudełko, gwarancja, odzwarcz DVD Panasonic RV-32, model wysokiej klasy, czyta wszystkie formaty, - 2.200 zł. Żarów, tel. 0606/59-16-30

**KINO DOMOWE PANASONIC MP3**, nowe, zapakowane - 1.920 zł. Zielona Góra, tel. 068/451-77-95

**KINO DOMOWE SONY HTP 1000** nowe, na gwarancji, kolor srebrny, Dolby Pro Logic II, 5x35 W, subwoofer aktywny 100 W, RDS, MP3, karton, stan idealny, - 1.950 zł. Wrocław, tel. 0508/10-78-35

**KINO DOMOWE YAMAHA** amplituner HTS-5630, DVD-S540, zestaw głośników NS-P230, 5 głośników + 1 subwoofer aktywny, fabrycznie nowy, - 2.400 zł. Jelenia Góra, tel. 0603/08-08-88

**KOLUMNY TONSIL EXCELLENCE** klasy Hi-Fi, subwoofer EX1C 70 W, fabr. zapakowany, nowy, - 400 zł. Wrocław, tel. 0502/77-91-97

**KOLUMNY ALTUS 300 W**, pasmo przenoszenia 30-18000 Hz, stan idealny wraz ze wzmacniaczem Pioneer A-335, 4x100 W, stan idealny, - 1.000 zł. Domasław, tel. 071/311-98-65

**KOLUMNY ALTUS 300** kolor czarny, nowy, stan idealny, - 800 zł. Legnica, tel. 076/722-01-76

**KOLUMNY ELTAX LIBERTY 7+** nowe, czarne, - 1.550 zł. Wrocław, tel. 0503/11-47-36

**KOLUMNY GRUNDIG 8 omów**, 50 W, 25 x 41 cm - 90 zł. Wrocław, tel. 071/781-98-71

**KOLUMNY JAMO** do "kina domowego", stan idealny, - 1.000 zł. Milicz, tel. 0505/09-74-31

**KOLUMNY MAGNAT** Vector 55, fabrycznie nowe, karta gwarancyjna, 160/250 W, zaciski BI-AMP, b. ładne brzmienie, oryginalne szpilki, do ustawienia i wy poziomowania, - 1.150 zł. Lubin, tel. 0695/48-49-76

**KOLUMNY ONKYO SC-600** 2 szt., 80/120 W, 6 cm, stan b. dobry, - 400 zł. Ciepłowody, tel. 074/810-05-30, 0601/08-69-73

**KOMPACT KENWOOD DPF-1010** czarny, stan idealny, - 200 zł. Wrocław, tel. 071/343-53-43, 0601/08-82-54

**KOMPACT SONY CDP-291** do dużej wieży, czarny, stan b. dobry, - 120 zł. Wrocław, tel. 0694/47-72-24

**KOMPACT SONY CDP-395** czarny, do dużej wieży, mało używany, stan b. dobry, - 200 zł. Wrocław, tel. 071/372-81-68 po godz. 16

**KOMPACT SONY CDP-XE330** do dużej wieży, kolor czarny, stan idealny, - 200 zł. Żarów, tel. 0606/59-16-30

**KOMPACT TECHNICS SL-PG 400A** mash, stan dobry, z pilotem, CD, CD-R, - 250 zł. Wrocław, tel. 0607/18-08-30

**KOMPACT TECHNICS** na 5 płyt CD, z pilotem, stan b. dobry, - 300 zł. Wrocław, tel. 071/348-79-36

**KORPUS PIONEER 3300 R** cena 250 zł lub zamienie na wzmacniacz samochodowy lub inny sprzęt RTV (domowy). Wrocław, tel. 0503/56-79-89

**KUPIĘ AMPLITUNER** do kina domowego, głośniki Sulechów, pow. zielonogórski, tel. 0604/07-86-09

**KUPIĘ AMPLITUNER** do kina domowego. Wrocław, tel. 0601/66-71-62, 0609/35-26-62

**KUPIĘ ANTENĘ** cyfrową, dekodar, cały zestaw. Bolesławiec, tel. 0604/25-10-24 wieczorem

**KUPIĘ ANTENY SAT PIONEER**: 1430, 1530, 1630. Wrocław, tel. 0504/69-96-67

**KUPIĘ DEKODER** cyfrowy. Nowa Ruda, tel. 0606/37-05-02

**KUPIĘ DEKODER PIONEER, KENWOOD** możliwość dojazdu. Wrocław, tel. 0606/31-05-90

**KUPIĘ DEKODERY PIONEER**: 1430, 1530, 1630. Wrocław, tel. 0504/69-96-67

**KUPIĘ KAMERY PRZEMYSŁOWE** oraz dzielnik obrazu. Świdnica, tel. 074/857-74-61

**KUPIĘ KAMERY WIDEO** przemysłowe, dzielnik obrazu. Świdnica, tel. 074/857-74-61

**KUPIĘ KINO DOMOWE**. Jelenia Góra, tel. 0502/50-72-90

**KUPIĘ KOLUMNY ALTUS, ALTON, MILDTON** uszkodzone. Oleśnica, tel. 0504/10-43-98

**KUPIĘ ODTWARZACZ DVD**. Wrocław, tel. 071/349-12-57

**KUPIĘ PANEŁ BECKER MEXICO PRO** lub Traffic Pro. Zielona Góra, tel. 0607/20-07-07

**KUPIĘ PANEŁ SONY CDX-4150** z RDS. Wrocław, tel. 0605/94-04-36

**KUPIĘ PŁYTY CD** z muzyką Czesława Niemca. Wrocław, tel. 0603/11-34-46

**KUPIĘ RADIOODTWARZACZ BECKER** do Mercedesa, 4x40 W, z RDS, z CD, nawigacja do 200 zł. Komprachcice, pow. opolski, tel. 0607/05-34-49

**KUPIĘ RADIOODTWARZACZ BECKER MEXICO PRO CC**. Zielona Góra, tel. 0607/20-07-07

**KUPIĘ TELEWIZOR** Sony FQ 75/85 lub Philips Pixel Plus, tylko 32", panoramiczny, Zielona Góra. Sulechów, tel. 0604/07-86-09

**KUPIĘ TELEWIZOR PHILIPS 32"** Pixel Plus, panoramiczny, Sulechów, pow. zielonogórski, tel. 0604/07-86-09

**KUPIĘ TELEWIZOR PHILIPS** SONY 28", 29" 100 Hz, na gwarancji, do 1.000 zł. Wrocław, tel. 071/788-67-55, 0600/23-06-13

**KUPIĘ TELEWIZOR SONY FQ 75/85**. Sulechów, pow. zielonogórski, tel. 0604/07-86-09

**KUPIĘ TELEWIZOR** uszkodzone, używane lub nowe oraz inny sprzęt elektroniczny. Zielona Góra, tel. 0600/12-51-78

**KUPIĘ WZMACNIACZ DIORA, TECHNICS, SONY** lub inny, do dużej wieży. Jelenia Góra, tel. 0502/50-72-90

**KUPIĘ WZMACNIACZ TECHNICS** lub Sony, Pioneer. Jelenia Góra, tel. 0502/50-72-90

**ŁADOWARKA DO KAMERY WIDEO SONY DC-V30** pasuje do kamer: Sony, Panasonic itp., nieużywana, 6V, - 80 zł. Legnica, tel. 0601/72-34-21

**MAGNETOFON DIORA** 506 HX PRO grafiowy, stan



**RADIOODTWARZACZ SONY MDX-C670R** minidisk, z RDS, kolorowy wyświetlacz, - 280 zł. Wrocław, tel. 0504/41-24-00

**RADIOODTWARZACZ SONY** kuchenny, z zegarem cyfrowym i minutnikiem, cyfrowe programowanie stacji, - 800 zł. Wrocław, tel. 071768-48-47

**RADIOODTWARZACZ SONY CDX 5000** samochodowy, opuszczany panel, z RDS, 4x50 W, system equalizujący, na 1 płycie CD, 18 stacji UKF, equalizer, sterowanie CD, model najwyższej klasy, montaż gratis - 520 zł. Wrocław, tel. 0505/09-50-92

**RADIOODTWARZACZ SONY CDXM-700R 4** x 50 W, cyfrowy procesor dźwięku, kolorowy wyświetlacz, stan idealny, - 650 zł. Żąbkowice Śląskie, tel. 0609/88-53-41

**RADIOODTWARZACZ TECHNICS RSA26**, 2003 r. do dużej wieży, klasy AA, Dolby BC, HX-PRO, MPX, monitor, możliwość sprawdzenia, karton, instrukcja, gwarancja, dokumentacja, stan idealny, - 550 zł. Lubin, tel. 0695/48-49-76

**RADIOODTWARZACZ ZODIAC** stan b. dobry, - 75 zł. Wrocław, tel. 0501/98-47-68

**RADIOODTWARZACZ Pioneer DEH-1900** - 630 zł, DEH-P2530, winda - 750 zł, DEH-P4500, winda, multi color - 1.050 zł i inne. Jelenia Góra, tel. 0603/08-08-88

**RADIOODTWARZACZ**: Ford 6006 E, na 6 płyt CD, RDS, 4x50 W - 800 zł, Ford 6000 CD, na 1 płycie CD, nowy - 600 zł, Mercedes Benz Audio 10, na 1 płycie CD, RDS, 4x50 W, nowy model - 550 zł, Audi Concert II, na 1 płycie CD, RDS, 4x50 W, nowy model - 800 zł i inne. Wrocław, tel. 0505/40-43-09

**RADIOODTWARZACZ**: Panasonic FX-620N, "winda", RDS, 4x45 W, sterowanie CD - 300 zł, Pioneer KEH-P6900R, "winda", RDS, 4x45 W, MOSFET - 350 zł, Becker Mexico CC, nowy model, "winda", RDS, 4x50 W, sterowanie CD, Dolby BC - 400 zł oraz inne. Wrocław, tel. 0506/02-64-18

**RADIOODTWARZACZ**: JVC KD-NX 1, na 1 płycie CD, nawigacja, "winda", RDS, 4x50 W - 1.100 zł, VDO Daytonia CD 4802 R, na 1 płycie CD, MP3, RDS, 4x55 W, komputer, animacja - 1.200 zł, Audi Concert II, na 1 płycie CD, RDS, 4x50 W - 800 zł, Ford 6000 CD, wysoki, RDS, 4x50 W, nowy - 600 zł i inne. Wrocław, tel. 0504/41-24-00

**RADIOODTWARZACZ EUROTEC** samochodowe, nowe, różne modele - 45-85 zł. Leszno, tel. 065/520-83-55 po godz. 20

**RADIOODTWARZACZ JVC** KD-909MP3 - 4 x 50 W, Mosfet, model najwyższej klasy z 2003 r., aluminiowy panel el. opuszczany, CD-TXT, equalizer, wszystkie wyjścia, z pilotem - 1.250 zł, KD-924RDS - 4 x 45 W, winda, CD-TXT, czerwony wyświetlacz, wszystkie wyjścia - 500 zł. Kłodzko, tel. 074/873-33-18, 0604/59-74-41

**SŁUCHAWKI PHILIPS** bezprzewodowe, stan b. dobry, możliwość sprawdzenia - 150 zł. Wrocław, tel. 0608/33-49-35

**SPRZĘT RTV**: odtwarzacz DVD Denon 2800, stan idealny, złoty - 2.900 zł, amplituner Denon AVR-3300, złoty - 3.900 zł, minidisk Denon DMD-1000, złoty - 1.900 zł, tel. 0607/67-38-49

**SPRZĘT RTV** magnetowidy, odtwarzacze CD, DVD - wszystko 55 zł/szt. Oborniki Śląskie, pow. Trzebnicki, tel. 0691/04-48-87

**SPRZĘT RTV**: kolumny Yamaha NS-300, 2 szt., C300 NS100 2 szt., subwoofer YST-SW320, nowe, - 4.700 zł. Zielona Góra, tel. 0601/77-20-46

**SUBWOOFER** 200 W, 8 om, pasywny, duży, 2 głośniki o średnicy 20 cm, "samoróbka", może być do kina domowego, - 100 zł. Bielany Wrocławskie, tel. 0504/70-96-34

**SUBWOOFER** średnica głośnika 25 cm, 300 W, - 160 zł. Wrocław, tel. 0696/37-80-54

**SUBWOOFER** samochodowy, skrzynia trapezowa, 25 cm, 400 W, mocny bass, możliwość odsłuchania - 190 zł. Wrocław, tel. 0505/30-07-11

**SUBWOOFER BOSCHMANN** 400 W, obudowa labiryntowa, - 300 zł. Wołów, tel. 071/389-29-22, 0607/40-73-09

**SUBWOOFER JBL** GT POWER 300 W, 38 cm, 97 dB, b. ładnie brzmiący bas, - 390 zł. Lubin, tel. 076/724-67-55, 0693/66-75-25

**SUBWOOFER PHILIPS**, 2003 r. aktywny, do kina domowego, moc 200 W, regulowana głośność, czepstość od 60 do 150 Hz, możliwość sprawdzenia, - 630 zł. Lubin, tel. 0695/48-49-76

**SUBWOOFER PIONEER** typ TS-WX 80, samochodowy, Dolby, moc muzyczna 250 W, z sztybą u góry, stan idealny, możliwość sprawdzenia, - 450 zł. Lubin, tel. 0695/48-49-76

**SUBWOOFER PIONEER** TS-WX 80, 2002 r. czarny, samochodowy, 250 W, stan idealny, możliwość sprawdzenia, - 450 zł. Lubin, tel. 0695/48-49-76

**SUBWOOFER SAS** BAZOOKA aktywny, prod. USA, wbudowany wzmacniacz, stan b. dobry, - 450 zł. Wrocław, tel. 0502/21-63-36

**SUBWOOFER THOMSON** S-200 300 W, okrągły, samochodowy, - 220 zł. Wrocław, tel. 0505/09-50-99

**TELEWIZOR 21"** kolorowy, stan b. dobry, zabdany, - 50 zł. Boguszów-Gorce, pow. wałbrzyski, tel. 0507/79-63-67

**TELEWIZOR 24"** z pilotem, telegazeta, - 220 zł. Brzeg, tel. 0603/21-82-78

**TELEWIZOR BECO** 20" model 1997 r., TXT, stereo, euro, pełne pasmo kablowe, pilot, 100 programów, stan idealny, - 320 zł. Wrocław, tel. 071/790-48-20 po godz. 17

**TELEWIZOR ELEMIS 26"** stan dobry, pilot, eurozłącze, drewniana obudowa, transport gratis, - 95 zł. Wrocław, tel. 0601/72-78-21

**TELEWIZOR GRUNDIG 28"** panoramiczny, 4 lata, stereo Nicam, TXT, menu na ekranie, 2x eurozłącze, 1x S-video, - 799 zł. Jelenia Góra, tel. 0604/60-04-95

**TELEWIZOR GRUNDIG MONOLITH 34"**, stereo, PIP, pauza, ZOOM, 2x EURO, 3x AUDIO OUT, - 1.900 zł lub zamiennie na inny, 29" Wrocław, tel. 0503/56-79-89

**TELEWIZOR GRUNDIG 28"** 50 Hz, 2002 r., 3 miesięczna gwarancja, - 750 zł. Wrocław, tel. 0606/83-34-41

**TELEWIZOR GRUNDIG 28"** stereo, TXT, EURO, zegarek, - 420 zł. Zielona Góra, tel. 0600/12-51-78

**TELEWIZOR HITACHI 28"** stereo, TXT, menu, instrukcja, - 550 zł. Wrocław, tel. 071/765-92-76

**TELEWIZOR ITT 14"** kolorowy, - 109 zł. Kłodzko, tel. 0505/30-20-59

**TELEWIZOR JOWISZ** stan dobry, - 60 zł. Wrocław, tel. 0601/72-78-21

**TELEWIZOR JVC** 100 Hz, srebrny, 32", tryb 16:9, stereo nicam, multi PIP, stop-klatka, zoom, equalizer, bogate menu w j. polskim, 3 x euro, - 1.850 zł. Marcinkowice, pow. olawski, tel. 0606/85-66-57

**TELEWIZOR NEPTUN 501 A** stan b. dobry, - 75 zł. Wrocław, tel. 0501/98-47-68

**TELEWIZOR NEPTUN 672** czarno-biały, stan dobry, - 40 zł. Wrocław, tel. 0601/72-78-21

**TELEWIZOR NOKIA 36"** panoramiczny, format 16:9, zoom, PIP, 3x EURO, korektor graficzny, MEGA TXT, subwoofer, tuner SAT, stan idealny, - 1.550 zł. Zielona Góra, tel. 0600/12-51-78

**TELEWIZOR OTAKE 21"** stereo, euro, pilot, - 300 zł. Wrocław, tel. 071/373-16-66

**TELEWIZOR PANASONIC 100 Hz**, tryb 16:9, 28", panoramiczny, 5 x czinzione, S-VHS, stop-klatka, stereo nicam, tuner TV kablowej, menu w j. polskim, zoom, - 1.550 zł. Chwałków, pow. świdnicki, tel. 0694/28-84-74

**TELEWIZOR PANASONIC 29"** PS10 100 Hz, nowy, zapakowany, - 3.000 zł. Zielona Góra, tel. 068/454-31-43

**TELEWIZOR PANASONIC TX2BX70C 28"**, 2001 r. kineskop Quintrix, 100 Hz, TXT, 2x AV, stereo 2x20 W, wyjście na wieże, 4 rodzaje możliwości oglądania obrazu (panorama, zoom, 4/3), - 1.200 zł. Wrocław, tel. 0501/46-21-30

**TELEWIZOR PHILIPS 21"** stan idealny, pilot, plastikowa obudowa, eurozłącze, TXT, - 360 zł. Wrocław, tel. 0601/72-78-21

**TELEWIZOR PHILIPS 28"** stereo, TXT, EURO, zegarek, - 420 zł. Zielona Góra, tel. 0605/38-04-92

**TELEWIZOR PHILIPS 28"** 2-lektni, format 16:9, TXT, funkcje wyświetlane na ekranie, korektor graficzny, stereo, EURO, multisystem, timer, - 800 zł. Zielona Góra, tel. 068/451-77-95

**TELEWIZOR ROYAL 28"** z pilotem, - 350 zł. Wrocław, tel. 071/373-82-82

**TELEWIZOR ROYAL 21"**, - 250 zł. Wrocław, tel. 071/373-16-66

**TELEWIZOR SANYO 14"** wyjście AV, pilot, czarno-biały, - 220 zł. Kłodzko, tel. 0605/44-85-50

**TELEWIZOR SANYO 28"** dźwięk przestrzenny, kolorowy, 2 x EURO, - 1.300 zł. Wrocław, tel. 0606/92-58-30

**TELEWIZOR SANYO 14"** z pilotem, - 250 zł. Wrocław, tel. 0605/53-02-52

**TELEWIZOR SCHNEIDER 28"**, 1999 r. 100 Hz, nicam-stereo, TXT, S-VHS, 2x EURO, AV, pełne pasmo kablowe, menu ekranowe, "stop" klatka, zoom, skanowanie polkątowe, czarny, - 700 zł. Wrocław, tel. 071/790-48-20 po godz. 17

**TELEWIZOR SHARP 28"** stereo, 2 x euro, TXT, menu, pilot, - 460 zł. Kłodzko, tel. 0605/44-85-50

**TELEWIZOR SONIC 20"** pilot, czinzione, - 220 zł. Wrocław, tel. 0601/72-78-21

**TELEWIZOR SONY 21"** Trinitron, kolorowy, pilot, instrukcja, stan idealny, - 350 zł. Olawa, tel. 0600/06-57-06

**TELEWIZOR SONY 32"** FQ80 panoramiczny, nowy, zapakowany + stolik, - 7.300 zł. Zielona Góra, tel. 0600/12-51-78

**TELEWIZOR SONY 29"** FX66 100 Hz, nowy, zapakowany, - 3.100 zł. Zielona Góra, tel. 068/454-31-43

**TELEWIZOR SONY** FQ70 panoramiczny, nowy, zapakowany, - 4.690 zł. Zielona Góra, tel. 0605/38-04-92

**TELEWIZOR TRILUX 28"** stereo, TXT, PIP (obraz w obrazie), 2x eurozłącze, 1x S-video, pilot, duzo funkcji, - 599 zł. Jelenia Góra, tel. 0604/60-04-95

**TELEWIZOR UNIVERSUM 29"** kolorowy, płaski kineskop, pilot, dwa wejścia, eurozłącze, - 250 zł. Nowa Ruda, pow. kłodzki, tel. 0693/39-03-13

**TELEWIZOR UNIVERSUM 28"** stereo, TXT, menu, - 450 zł. Wrocław, tel. 071/765-92-76

**TELEWIZOR VELA** czarno-biały, czterywony, przenośny, - 100 zł. Wrocław, tel. 071/343-61-91

**TELEWIZORY**: Orion 28", stereo, TXT, menu, 2x EURO - 500 zł; Telefunken 29", stereo, TXT, płaski kineskop - 550 zł; Schneider 21", stereo, TXT, menu, z pilotem - 350 zł. Wrocław, tel. 071/765-92-76

**TUNER RADMOR** AM 5122, duży panel sterowania, - 100 zł. Lubin, tel. 076/724-67-55, 0693/66-75-25

**TUNER SAT GRUNDIG** analogowy, - 90 zł. Lubin, tel. 0501/46-64-60

**TUNER SAT HEVET 5518** FTA cyfrowy, nowy, pilot, obudowa czarna, na gwarancji, - 250 zł. Trzebnica, tel. 0600/49-68-95

**TUNER SAT TECHNI SAT 50** kanałów, prod niemieckiej, stan b. dobry, bez pilota, - 40 zł. Wrocław, tel. 071/799-12-51, 0501/09-73-35

**WALKMAN SONY** stan b. dobry, - 80 zł. Niemcza, pow. dzierzoniowski, tel. 0693/48-18-18

**WIEŻA AIWA** NSX-999 z pilotem, Digital, T-bass, na 3 płyty CD, - 540 zł. Wrocław, tel. 071/321-92-86, 0502/22-12-82

**WIEŻA AIWA** RDS, multi-jog, 3 CD, wejście na dodatkowe głośniki, wysoki model, pilot, instrukcja obsługi, 3-drożne głośniki, - 590 zł. Wrocław, tel. 071/781-98-71

**WIEŻA DIORA 5**-elementowa, czarna, - 400 zł. Bierutów, pow. oleśnicki, tel. 071/315-62-18

**WIEŻA DIORA**, - 650 zł. Dzierżoniów, tel. 0605/64-98-04

**WIEŻA DIORA** CD, wzmacniacz WS 442, grafonof 65 431, korektor FS 042, radio, oryginalna szafka, stan idealny, - 1.000 zł. Głuszyca, tel. 074/843-24-27

**WIEŻA DIORA 5** elementów, głośniki, - 400 zł. Wrocław, tel. 0606/92-58-30

**WIEŻA DIORA** duża, czarna, 3-elementowa, tuner z wyświetlaczem, wzmacniacz, korektor - 230 zł. Wrocław, tel. 0507/18-75-03

**WIEŻA KENWOOD** duża, 3-elementowa, czarna, amplituner, kompakt, magnetofon 2-kieszeniowy, kupiona w kraju, kompletna dokumentacja, stan idealny, - 990 zł. Legnica, tel. 0506/15-59-36

**WIEŻA PHILIPS**, - 800 zł. Wrocław, tel. 071/368-17-21, 0507/04-99-27

**WIEŻA SONY** segmentowa, wzmacniacz, CD, tuner, kolumny, stan idealny, pełna dokumentacja - 1.500 zł, - 1.500 zł. Dzierżoniów, tel. 0606/17-73-04

**WIEŻA SONY** MHC-991AV na 3 płyty CD, z pilotem, Pro Logic, DSP, RDS, 4 głośniki, czarna obudowa, - 640 zł. Wrocław, tel. 071/321-92-86, 0502/22-12-81

**WIEŻA TECHNICS** SC-HD310 srebrna, zmniejsz płyt CD, wzmacniacz, tuner, 2 kolumny, z pilotem, możliwość sprawdzenia, - 700 zł. Lubin, tel. 0695/48-49-76

**WIEŻA TECHNICS** segmentowa, starszy model, z kolumnami, prod. niemieckiej, 120 W, firmy Cath Acoustic CD-120, - 500 zł. Wrocław, tel. 071/794-74-86, 0502/93-25-31

**WIEŻA TECHNICS** SU-A 700, 2003 r. czarny, wzmacniacz SV-A 700 MKII, z pilotem - 600 zł, magnetofon RS-AZ 7, - 550 zł, magnetofon RS-AZ 6 - 500 zł, kolumny Magnat Vector 55 - 1.100 zł, stan idealny, w pudełkach, na gwarancji. Lubin, tel. 0695/48-49-76

**WIEŻA UNITRA** KASPARZAK radio, magnetofon, + 2 głośniki 70 W, - 250 zł. Wrocław, tel. 071/357-94-03, 0501/40-31-74

**WIEŻA UNITRA** III segmentowa, magnetofon M 3016, - 70 zł, korektor FS 032, - 60 zł, amplituner stereo AWS 105, - 60 zł lub, - 150 zł/kpl. Wrocław, tel. 0506/04-88-08

**WIEŻA YAMAHA** wzmacniacz AX 496, kompakt CDX 396, tuner TX 492, kolumny JBL LX 30, na gwarancji, bardzo wysoka jakość dźwięku, kable, podstawki pod kolumny, stan idealny, - 2.750 zł. Opole, tel. 0502/02-47-66

**WZMACNIACZ** 4x50 W - 60 zł. Wrocław, tel. 0697/22-43-39

**WZMACNIACZ TECHNICS**, 2002 r. typ SV-A 700, czarny, do dużej wieży, klasa AA, mosfet, z pilotem, instrukcja w j. polskim, zaciski głośnikowe śrubowe, pozłacane, 4x80 W, 6 wejść sygnału, wyjście słuchawkowe, - 580 zł. Lubin, tel. 0695/48-49-76

**WZMACNIACZ SAMOCHODOWY ACUSTIC POWER 640** srebrny, 4 x 60 W, 2 x 320 DWA, bezpiecznik, model wysokiej klasy, - 400 zł lub zamiennie. Lubin, tel. 0501/46-64-60

**WZMACNIACZ SAMOCHODOWY AXTON** CAA 50 4-kanałowy, 2 x 80 W lub 4 x 40 W, płynna regulacja kanałów, regulacja tonów niskich i wysokich, - 250 zł. Brzeg, tel. 0604/43-02-64

**WZMACNIACZ SAMOCHODOWY BLAUPUNKT** GTA 4100 4x50 W, - 400 zł. Brzeg, tel. 077/411-24-41, 0503/10-28-43

**WZMACNIACZ SAMOCHODOWY BOSCHMANN** 2x200 W, 1x400 W, - 200 zł. Wołów, tel. 071/389-29-22, 0607/40-73-09

**WZMACNIACZ SAMOCHODOWY RED STAR** 600 W, 4x150 W, mosfet, filtry do subwoolera, zwrótnica, możliwość Moskowania - 270 zł oraz subwoofer Magnat 600 W - 230 zł. Lubin, tel. 0694/24-63-16

**WZMACNIACZ SAMOCHODOWY RTO** 4 x 150 W, aktywna zwrótnica, możliwość odsłuchania - 260 zł. Wrocław, tel. 0505/30-07-11

**WZMACNIACZ SAMOCHODOWY SONY** 2x100 W, sprawny, - 120 zł. Jelenia Góra, tel. 0508/12-75-37

**WZMACNIACZ SAMOCHODOWY SONY** T-200 150 W, 2 kanały, regulacje, filtry - 220 zł. Wrocław, tel. 0695/55-02-89

**WZMACNIACZ SAMOCHODOWY SPECTRON** SP-4100 4 x 100 W, aktywne zwrótnice, filtry głośni i dolnoprzepustowe, podświetlany - 220 zł. Wrocław, tel. 0505/30-07-11

**WZMACNIACZ SAMOCHODOWY YECONIC** VT 4270 4-kanałowy, 600 W, stan b. dobry + okablowanie - 360 zł. Wrocław, tel. 0608/10-59-68

**WZMACNIACZE SAMOCHODOWE**: Blaupunkt 4x100 + 1x220 W - 480 zł, GTA 4100 4x100 W - 440 zł, GTA 2100, 2x140 W - 270 zł i inne. Wrocław, tel. 0608/16-52-81

**ZAMIENIĘ KAMERĘ WIDEO PANASONIC** na telefon komórkowy albo radio samochodowe z CD. Strzegom, tel. 0600/98-43-76

**ZMIENIACZ** na 6 płyt, oryginalny, z kablem, do radiodtwarzacza Gamma, Beta, Concert, do VW, Audi, Skody, Seata, - 550 zł. Jawor, tel. 0600/60-55-61

**ZMIENIACZ BLAUPUNKT** na 10 płyt, - 200 zł. Syców, tel. 0608/43-92-06

**ZMIENIACZ BLAUPUNKT** samochodowy + radiodtwarzacz Blaupunkt Louisiana, kable, stan b. dobry, - 580 zł. Wrocław, tel. 0601/73-97-79

**ZMIENIACZ KENWOOD** + radiodtwarzacz samochodowy Kenwood KRC-258D, komplet kabli, stan idealny, - 600 zł. Wrocław, tel. 0601/73-97-79

**ZMIENIACZ SONY** CDX-605 fabrycznie nowy, na płyt 10 CD, z kablem, D-Bass, - 460 zł. Wrocław, tel. 0505/09-50-99

**ZMIENIACZE** samochodowe, Sony, Kenwood, Alpine, Pioneer - od 300 zł. Wrocław, tel. 0695/55-02-89

## KOMPUTERY

**AKCELERATOR 3DFX VOODOO II** 12 MB, PCI, kabel, sterowniki, - 35 zł. Wrocław, tel. 0607/82-74-53

**AKCESORIA DO PC**: "kieszne" na twardy dysk, - 15 zł, modem 56 kB, - 25 zł, akcelerator 3 DFX, - 45 zł. Wrocław, tel. 0607/71-35-87

**DRUKARKA CANON** BIC 600 stan dobry, - 30 zł. Wrocław, tel. 071/372-11-39

**DRUKARKA COMMODORE** MPS 1230 atramentowa, - 50 zł. Wrocław, tel. 0609/04-13-01

**DRUKARKA EPSON** FX-1000 IGLÓWA uszkodzona - 20 zł. Wrocław, tel. 071/374-21-63, 0605/40-05-06

**DRUKARKA HEWLETT-PACKARD** DESKJET 556C z dwoma kompletami oryg. kolorowych tuszy, - 220 zł. Wrocław, tel. 071/327-50-35

**DRUKARKA HEWLETT-PACKARD** DESKJET 640 C z USB, - 150 zł. Wrocław, tel. 071/342-09-08 po godz. 18

**DRUKARKA HEWLETT-PACKARD** 615C stan dobry, - 110 zł. Wrocław, tel. 0693/17-17-75

**DRUKARKA LEXMARK** Z-33 sterowniki, bez tuszu, stan dobry, - 100 zł. Wrocław, tel. 071/360-14-29 po godz. 20

# SERWIS

## komputerów

### drukarek, monitorów

071 339-09-74, 0501-686-620

OP022806

**DRUKARKA LEXMARK** 2050 cena - 30 zł. Wrocław, tel. 071/374-21-63, 0605/40-05-06

**DRUKARKA OKI**, - 430 zł. Lubin, tel. 076/846-80-02

**DRUKARK**



**PAMIĘĆ RAM DIMM 128 MB**, do 133 PC, - 95 zł. Wrocław, tel. 0692/14-21-66

**PLYTA GŁÓWNA M7VKA** Biostar, sprawna, sterowniki + pamięć 128 MB/133, - 135 zł. Wrocław, tel. 071/369-37-93 po godz. 15

**PLYTA GŁÓWNA AMD MICROSTAR MS 5160** + procesor AMD K6-2 450 MHz, wentylator, sterowniki, pudełko, - 120 zł. Wrocław, tel. 0603/11-97-79

**PLYTA GŁÓWNA MS 8137 C+**, - 100 zł. Wrocław, tel. 0606/41-98-97

**PLYTA GŁÓWNA PENTIUM II** do 600 MHz, Intel Soketa, 2 x USB, 2 x PS2, ATX, - 120 zł. Wrocław, tel. 071/360-13-36, 0506/70-48-74

**PLYTY CD-R LIFETEC 650 MB**, 12 szt., - 10 zł. Wrocław, tel. 0603/40-92-52

**PROCESOR AMD DURON 750** płyta główna ECS K7V2A, wentylator, - 280 zł. Wrocław, tel. 0692/14-21-66

**PROCESOR CELERON 700** z płytą główną, 190 MB RAM, - 200 zł. Wrocław, tel. 071/325-51-65

**PROCESOR PENTIUM 166 MMX**, - 15 zł. Wrocław, tel. 071/330-02-28

**PROCESOR PENTIUM 166 MMX INTEL**, - 12 zł. Wrocław, tel. 0607/82-74-53

**PROCESORY** Intel 300 HH Box - 90 zł, DIH, 2 x 32 MB - 40 zł, SE-128 - 30 zł. Wrocław, tel. 071/360-13-36, 0506/70-48-74

**KUPIĘ BUTY ROWEROWE** SPD SIDI lub inne oraz ramę aluminiową, osprzęt LX, XT, XTR. Jelenia Góra, tel. 0502/50-72-90

**KUPIĘ CZĘŚCI**: ramę aluminiową, amortyzator, koła, hamulce, osprzęt LX, XT, XTR i inne. Jelenia Góra, tel. 0502/50-72-90

**RAFKI 24"** z oponami do roweru górskiego, przednie i tyłne, niklowane, stan idealny - 40 zł oraz rama i siodełko gratis. Lubin, tel. 076/749-06-06

**RAMA ROWEROWA** kolarska, z osprzętem, firmy Mistral, stan dobry oraz rama do rowerów górskich - 120 zł. Bielany Wrocławskie, tel. 071/311-22-77 po godz. 21

**RAMA ROWEROWA CILO Cr-Mo**, rozmiar 14", oversize, idealna do dual szlalom, dirt, street, czarna - 210 zł. Wrocław, tel. 0505/30-07-11

**RAMY ROWEROWE** do rowerów górskich, męskie i damskie, ceny od 30 zł. Bielany Wrocławskie, tel. 071/311-22-91 po godz. 21

**ROWER SAM** męski, z silnikiem spalinywym, licznik, hamulce bębnowe, ekonomiczny, - 550 zł. Syców, pow. oleśnicki, tel. 062/785-26-38, 0605/13-95-86

**ROWER BMX AUTHOR MASSACCRE**, 2003 r. cały Cr-Mo, dużo wzmocnień, rotor, pegi, wyczynowy, kupiony w tym roku, stan b. dobry, cena rynkowa - 1.600 zł, - 850 zł. Jelenia Góra, tel. 0508/12-75-37

## NIERUCHOMOŚCI, GARAZE, KIOSKI

**ATRAKCYJNA DZIAŁKA BUDOWLANO-PRZEMYSŁOWA** o pow. 20.911 m<sup>2</sup>, nadająca się pod budowę stacji paliw, salony samochodowe, warsztaty i inne usługi związane z motoryzacją, lokalizacja: główna droga Olawa-Wrocław (zjazd z głównej drogi) cena do negocjacji, super lokalizacja, bez pośredników, tel. 0607/17-39-96 81038813

**BAR** pow. 15 m<sup>2</sup>, z lokalizacją i pełnym wyposażeniem, podłączone media, prosperujący, - 8.000 zł. Dzierżonów, tel. 0605/07-92-45

**BAR restauracja**, pomieszczenie mieszkalne, pow. 150 m<sup>2</sup>, zakład z tyłu baru, lakiernia o pow. 200 m<sup>2</sup>, przy trasie Oleśnica - Syców, - 210.000 zł. Poniatowice, pow. oleśnicki, tel. 071/315-47-81

**BOKS HANDLOWY** nr 245, na placu handlowym, w Kudowie Zdroju, blisko granicy z Czechami, - 4.000 zł. Wrocław, tel. 0505/39-55-73

**BUDYNEK** parterowy, do zamieszkania, do wykończenia podłogi, nowy, w Kamieńcu Wrocławskim - 200.000 zł lub wynajem. Wrocław, tel. 0692/17-91-26

**BUDYNEK** wraz ze sklepem, 5 pokoi, 2 WC, pow. 120 m<sup>2</sup>, działka pow. 326 m<sup>2</sup>, Leśna, atrakcyjna miejscowość, góry, lasy, garaż na osobnej działce, - 88.000 zł. Wrocław, tel. 0606/19-74-60

**BUDYNEK BIUROWO-SOCJALNY** pow. 240 m<sup>2</sup>, działka 7 a, wszystkie media, - 150.000 zł. Wojnowice, gm. Czernica, pow. wrocławski, tel. 0609/45-54-46

**BUDYNEK GOSPODARCZY** pow. 200 m<sup>2</sup>, działka pow. 0.40 ha (woda, prąd, telefon), w Zborowicach, - 80.000 zł. Wądzów, tel. 071/393-10-57

**BUDYNEK GOSPODARCZY** po bylej kółtowni, w Prusicach, pow. 110 m<sup>2</sup>, działka o pow. 4 a, - 12.500 zł. Zagrodno, tel. 076/877-32-70

**BUDYNEK MIESZKALNO-PRODUKCYJNY** pow. 500 m<sup>2</sup>, mieszkanie - 100 m<sup>2</sup>, 3 hale o wys. 4 m, pow. biurowa, taras, wszystkie media, linia energ. dużej mocy, działka 1500 m<sup>2</sup>, przy trasie Wrocław-Oława, - 260.000 zł. Groblice, tel. 071/311-39-88

**BUDYNEK MIESZKALNO-USŁUGOWY** pow. 800 m<sup>2</sup>, 3-kondygnacyjny, podpiwniczony, w centrum Jelcz-Laskowice, - 475.000 zł. Olawa, tel. 0605/69-86-05

**BUDYNEK MIESZKALNO-USŁUGOWY** w trakcie remontu, pow. 600 m<sup>2</sup>, 5 mieszkań na 1. i 2. piętrze, usługi na parterze, - 90.000 zł. Strzelce Opolskie, tel. 077/461-21-77 do godz. 15-16

**BUDYNEK MIESZKALNY** piętrowy, podpiwniczony, stan surowy zamknięty, na działce 22 a, - 250.000 zł. Biała, pow. prudnicki, tel. 077/438-77-27

**BUDYNEK MIESZKALNY** 3 pokoje, c.o., telefon, woda + budynek gosp., pow. 250 m<sup>2</sup>, - 170.000 zł. Ślaborowice, tel. 062/733-88-98

**CZĘŚĆ DOMU NA WSI** pow. 0.33 ha gruntu, 2 pokoje, kuchnia, do remontu, w Mieczkowie, 3 km od autostrady - 23.000 zł i inne propozycje. Środa Śląska, tel. 071/396-85-15

**DO WYNAJĘCIA BIURA** bezpośrednio od właściciela, różne metraże od pow. 10 m<sup>2</sup> wwyż, teren strzeżony, parking, atrakcyjna lokalizacja, sieć strukturalna, internet, we Wrocławiu przy ul. Legnickiej, ul. Przedmiejskiej - 26-30 zł/m<sup>2</sup>. Wrocław, tel. 071/355-62-84, 0508/12-02-00

**DO WYNAJĘCIA BUDYNEK** parterowy w Kamieńcu Wrocławskim, do zamieszkania lub prowadzenie działalności krawiecko-cukierniczej - 500 zł/mies. Wrocław, tel. 0692/17-91-26

**DO WYNAJĘCIA BUDYNEK** we Wrocławiu, pow. 1200 m<sup>2</sup>, na Pracach Odziarskich, przy ul. Brockiej, w tym 3 mieszkania i pomieszczenia biurowe, - 18.000 zł/mies. Wrocław, tel. 0501/65-81-00

**DO WYNAJĘCIA DOM** wolno stojący, ładnie położony, k. Oleśnicy, - 1.200 zł/mies. Oleśnica, tel. 071/398-37-14

**DO WYNAJĘCIA DOM** okolice Oleśnicy - 1.500 zł/mies. Oleśnica, tel. 0502/46-10-49

**DO WYNAJĘCIA DOM** jednorodzinny, w Prusicach, garaż, ogród, - 1.000 zł lub zamienie na mieszkanie we Wrocławiu. Prusice, tel. 0695/22-01-86

**DO WYNAJĘCIA DOM** II piętrowy, pow. 150 m<sup>2</sup>, w centrum Sycowa, na mieszkanie, praktyki lekarska lub działalność gospodarczą, - 1.500 zł/mies. Syców, tel. 062/785-40-11, 0608/26-49-79

**DO WYNAJĘCIA DOM** jednorodzinny na Krzykach, pow. 160 m<sup>2</sup>, bez mebli, aneks kuchenny, garaż, ogród, - 2.900 zł/mies. Wrocław, tel. 071/337-06-24, 0501/22-16-28

**DO WYNAJĘCIA GARAZ** murowany, prąd, kanał - 100 zł/miesiąc. Jelenia Góra, tel. 0603/08-08-88

**DO WYNAJĘCIA GARAZ** przy ul. Powstańców Śl., w galeriowcu, wjazd z drugiej strony budynku - 250 zł/mies. Wrocław, tel. 071/789-57-42

**DO WYNAJĘCIA GARAZ** przy ul. Stalowej, nieogrzewany, z kanałem - 150 zł/mies. Wrocław, tel. 071/367-56-84, 0691/96-28-30

**DO WYNAJĘCIA GARAZ** we Wrocławiu, na Pilczykach k. Wrocławia - 200 zł/mies. Wrocław, tel. 0606/52-64-04

**DO WYNAJĘCIA GARAZ** kanał, prąd, - 200 zł/mies. Wrocław, tel. 071/348-47-89

**DO WYNAJĘCIA GARAZ** przy ul. Hubskiej - 140 zł/mies. Wrocław, tel. 0606/44-53-80

**DO WYNAJĘCIA GARAZ** na terenie strzeżonym, pow. 18.50 m<sup>2</sup>, atrakcyjna lokalizacja, we Wrocławiu, przy ul. Przedmiejskiej boczna ul. Legnickiej - 275 zł/mies. Wrocław, tel. 071/355-62-84, 0508/12-02-00

**DO WYNAJĘCIA GARAZ** podziemny, na Krzykach, przy ul. Wietrznej, - 190 zł/mies. Wrocław, tel. 0501/22-16-28

**DO WYNAJĘCIA GARAZ** okolice ul. Sowiej, we Wrocławiu, pow. 25 m<sup>2</sup>, woda, prąd - 250 zł/mies. Wrocław, tel. 071/362-80-08

**DO WYNAJĘCIA HALA** po hurtowni spożywczej, teren ogrodzony, w centrum Kluczborka, pow. 690 m<sup>2</sup> - 4.000 zł/mies. Kluczbork, tel. 077/418-73-88 w godz. 10-17

**DO WYNAJĘCIA HALA** murowana, pow. 270 m<sup>2</sup> oraz biura obok stadionu, w Lubinie, cena - 8 zł/m<sup>2</sup>. Lubin, tel. 076/844-47-20, 0605/07-77-71

**DO WYNAJĘCIA HALA** na magazyn + biuro, w Złotoryi, - 500 zł/mies. Złotoryja, tel. 076/878-39-88

**DO WYNAJĘCIA LOKAL** pow. 120 m<sup>2</sup>, z przeznaczeniem na restaurację, pizzerię, z kominikiem, w centrum Nowej Rudy, - 1.800 zł. Nowa Ruda, tel. 0607/12-78-10

**DO WYNAJĘCIA LOKAL** handlowy w centrum handlowym, w Olawie - 1.100 zł/mies. Olawa, tel. 071/313-71-38

**DO WYNAJĘCIA LOKAL** w centrum Polanicy, idealny na sklep, biuro lub gabinet lekarski, - 800 zł/mies. Polanica Zdrój, tel. 074/868-29-63, 0502/89-68-04

**DO WYNAJĘCIA LOKAL** użytkowy pow. 40 m<sup>2</sup>, na biuro, działalność gospodarczą, magazyn, w sąsiedztwie Polanicy Zdroju, cena 500 zł/mies. Polanica Zdrój, tel. 074/868-74-52

**NOWE MIESZKANIA 3-POKOJOWE, 2-poziomowe, 80 m<sup>2</sup> do długoterminowego wynajmu** tel. 071/352-83-95, 0-601 892 926

**DO WYNAJĘCIA LOKAL** pow. 20 m<sup>2</sup>, - 600 zł/mies. Strzegom, tel. 0609/60-54-77

**DO WYNAJĘCIA LOKAL** pow. 30 m<sup>2</sup>, prąd, woda, ul. Kusocińskiego, w Wałbrzychu, - 700 zł/mies. Wałbrzych, tel. 074/848-19-98 w godz. 9-18

**DO WYNAJĘCIA LOKAL** o pow. 40 m<sup>2</sup>, woda, prąd, WC - 500 zł/mies. Wrocław, tel. 071/349-26-73, 0695/42-59-38

**DO WYNAJĘCIA LOKAL** użytkowy róg ul. Legnickiej i Na Ostatnim Groszu, pow. 38 m<sup>2</sup>, w pełni wyposażone zaplecze socjalne, alarm, telefon, - 1.200 zł brutto/mies. + opłaty. Wrocław, tel. 0694/74-59-52

**DO WYNAJĘCIA LOKAL** handlowo-usługowy pow. 42 m<sup>2</sup>, w pełni wyposażony, kafele na Krzykach - 2.300 zł/mies. Wrocław, tel. 071/333-20-88, 0608/66-48-30

**DO WYNAJĘCIA LOKAL** pow. 12 m<sup>2</sup>, na 1. piętrze, Wrocław-Krzyki - 250 zł/mies. + liczniki. Wrocław, tel. 0696/47-46-22

**DO WYNAJĘCIA LOKALE** na biura lub usługi oraz powierzchnie, handlowo-magazynowe - 16-19 zł/m<sup>2</sup> z ogrzewaniem. Oleśnica, tel. 071/794-49-67

**DO WYNAJĘCIA LOKALE** biurowe we Wrocławiu, przy ul. Legnickiej i Przedmiejskiej, pow. od 10 m<sup>2</sup> wwyż, teren strzeżony, atrakcyjna lokalizacja, sieć strukturalna, internet, parking, od 26-30 zł/m<sup>2</sup>. Wrocław, tel. 071/355-62-84, 0508/12-02-00

**DO WYNAJĘCIA MIJSCA** PARKINGOWE we Wrocławiu przy ul. Obornickiej i Kromera - 90 zł/mies. Wrocław, tel. 0606/14-35-99, 0601/70-84-92

**DO WYNAJĘCIA MIJSCA** pod reklamę przy trasie na Poznań, 10 km od Wrocławia, tel. 0692/26-65-55

**DO WYNAJĘCIA MIJSCA** w samodzielnym mieszkaniu, dla 2 osób - 200 zł/mies. + liczniki. Wrocław, tel. 071/354-32-46, 0693/37-20-62

**DO WYNAJĘCIA MIJSCA** w pokoju 2-osobowym dla pana, już mieszka student matematyki, na Grabiszynku - 240 zł/os./mies. Wrocław, tel. 071/360-16-12

**DO WYNAJĘCIA MIJSCA** dla pani, w mieszkaniu 2-pokojowym, - 350 zł. Wrocław, tel. 0505/87-79-00

**DO WYNAJĘCIA MIJSCA** w pokoju 2-osobowym o pow. 30 m<sup>2</sup>, we Wrocławiu, w dzielnicy Śródmieście - 250 zł/mies. (bez dodatkowych opłat). Wrocław, tel. 071/329-64-33, 0503/78-32-29

**DO WYNAJĘCIA MIJSCA** w pokoju 2-osobowym dla dziewczyny, przy ul. Reja, - 270 zł. Wrocław, tel. 0602/60-35-11

**DO WYNAJĘCIA MIJSCA** handlowe małe, w dobrym punkcie. Wrocław, tel. 071/790-40-11, 0505/07-23-44, 0696/26-73-47

**DO WYNAJĘCIA MIESZKANIE** pow. 39 m<sup>2</sup>, wyposażone, z balkonem, spokojna okolica, przy ul. Tyrmada, bez pośredników - 800 zł/mies. + opłaty licznikowe, tel. 0602/43-47-64

**DO WYNAJĘCIA MIESZKANIE** 2-pokojowe pow. 60 m<sup>2</sup>, - 600 zł/mies. + opłata za energię elektryczną. Domastaw, gm. Kobierzycy, tel. 071/311-99-73

**DO WYNAJĘCIA MIESZKANIE** 1-pokojowe pow. 22 m<sup>2</sup>, kuchnia, 1 piętro, dobra lokalizacja, woda, gaz, prąd - 300 zł/mies. + opłaty. Jawor, tel. 076/729-14-72

**DO WYNAJĘCIA MIESZKANIE** 2-pokojowe w centrum Wrocławia, po remoncie, pełne wyposażenie, telefon, - 1 050 zł/mies. Kobierzycy, tel. 071/390-89-56

**DO WYNAJĘCIA MIESZKANIE** 2-pokojowe w Lubinie, niemeublowane, os. Świerczewskiego - 400 zł/mies. Lubin, tel. 076/846-71-56

**DO WYNAJĘCIA MIESZKANIE** 1-pokojowe pow. 15 m<sup>2</sup>, z wyposażeniem, dla 1 lub 2 osób, we Wrocławiu, na Starym Mieście, przy ul. Robotniczej, - 500 zł/mies. (w tym opłaty). Przygodzice, tel. 062/735-62-70

**DO WYNAJĘCIA MIESZKANIE** 1-pokojowe pow. 30 m<sup>2</sup>, łazienka, jasna kuchnia, umiarkowane, w nowym budownictwie, - 400 zł/mies. lub sprzedam. Radków, tel. 074/871-22-63

**DO WYNAJĘCIA MIESZKANIE** 1-pokojowe we Wrocławiu, przy ul. Szewskiej, umiarkowane, kafelki, parkiet - 600 zł/mies. + opłaty (200 zł). Wrocław, tel. 071/359-13-54 po godz. 18, 0505/33-34-60

**DO WYNAJĘCIA MIESZKANIE** 1-pokojowe od zaraz, w nowym budownictwie, w centrum miasta, pow. 33 m<sup>2</sup>, umiarkowane - 760 zł/mies. + opłaty. Wrocław, tel. 071/787-34-26 po godz. 16, 0600/67-91-95

**DO WYNAJĘCIA MIESZKANIE** 2-pokojowe kuchnia, łazienka, częściowo umiarkowane, w okolicy zielnicy Muchobór - 1.100 zł/mies. + liczniki, do zamieszkania 01.01.2004 r. Wrocław, tel. 071/349-26-54, 0696/80-15-42

**DO WYNAJĘCIA MIESZKANIE** 2-pokojowe 50 m<sup>2</sup>, dla studentów, w nowym budownictwie, we Wrocławiu, przy ul. Kozanowskiej - 250 zł/mies. od osoby. Wrocław, tel. 071/353-55-67

**DO WYNAJĘCIA MIESZKANIE** na Stabłowicach, w willi - 200 zł/mies. + liczniki. Wrocław, tel. 071/354-20-26

**DO WYNAJĘCIA MIESZKANIE** 2-pokojowe w willi (parter), pow. 50 m<sup>2</sup>, umiarkowane, osobne wejście, na Ołtaszynie, - 900 zł, bez dodatkowych opłat. Wrocław, tel. 0603/96-46-45

**DO WYNAJĘCIA MIESZKANIE** 1-pokojowe pow. 36 m<sup>2</sup>, nowe, balkon duża kuchnia, telefon, umiarkowane, 1. piętro, Wrocław-Złotniki - 800 zł/mies. + liczniki. Wrocław, tel. 071/372-79-16

**DO WYNAJĘCIA MIESZKANIE** 1-pokojowe umiarkowane, we Wrocławiu (Leśnica), - 700 zł/mies. Wrocław, tel. 071/349-14-57 po godz. 16

**DO WYNAJĘCIA MIESZKANIE** 3-pokojowe Wrocław-Krzyki - 1.500 zł/mies. + opłaty licznikowe. Wrocław, tel. 071/363-47-14

**DO WYNAJĘCIA MIESZKANIE** 2-pokojowe umiarkowane - 270-300 zł/osoba. Wrocław, tel. 071/353-53-74

**DO WYNAJĘCIA MIESZKANIE** 1-pokojowe pow. 34 m<sup>2</sup> - 650 zł + opłaty licznikowe i kaucja. Wrocław, tel. 0502/41-47-49

**DO WYNAJĘCIA MIESZKANIE** 3-pokojowe pow. 66 m<sup>2</sup>, umiarkowane, przy ul. Katowickiej, - 1.200 zł/mies. + liczniki. Wrocław, tel. 071/311-21-98

**DO WYNAJĘCIA MIESZKANIE** 3-pokojowe pow. 54 m<sup>2</sup>, na 1 piętrze, przy ul. Bezpiecznej, umiarkowane, - 1.000 zł/mies. + liczniki. Wrocław, tel. 071/354-40-39 wieczorem

**DO WYNAJĘCIA MIESZKANIE** 1-pokojowe pow. 35 m<sup>2</sup>, nowe budownictwo, przy ul. Powiśkiej - 650 zł/mies. + opłaty. Wrocław, tel. 0503/93-05-35

**DO WYNAJĘCIA MIESZKANIE** 2-pokojowe pow. 42 m<sup>2</sup>, kuchnia, łazienka, umiarkowane, wyposażone, przy ul. Inżynierskiej - 1.000 zł/mies. + liczniki. Wrocław, tel. 0505/15-57-05 po godz. 15

**DO WYNAJĘCIA MIESZKANIE** 1-pokojowe pow. 24 m<sup>2</sup>, na biuro, gabinet, przy ul. Odziarskiej, w piombie, na II piętrze, winda, portier, monitorowane - 1.000 zł/mies. + opłaty licznikowe. Wrocław, tel. 071/348-41-52, 0600/23-43-35

**DO WYNAJĘCIA MIESZKANIE** 1-pokojowe we Wrocławiu, - 450 zł/mies. Wrocław, tel. 0693/49-08-58

**DO WYNAJĘCIA MIESZKANIE** 3-pokojowe przy pl. Grunwaldzki, dla 2 studentek, - 400 zł/mies. + opłaty. Wrocław, tel. 0606/27-72-97

**DO WYNAJĘCIA MIESZKANIE** 2-pokojowe przy ul. Balzaka, 45 m<sup>2</sup>, duży salon, na nowym spokojnym osiedlu - 1.100 zł/mies. + opłaty licznikowe. Wrocław, tel. 0503/07-41-05

**DO WYNAJĘCIA MIESZKANIE** 2-pokojowe 60 m<sup>2</sup>, kpl. umiarkowane, we Wrocławiu (Śródmieście), przy ul. Ptasiej, 10 min. od centrum - 800 zł/mies. Wrocław, tel. 071/789-62-22, 0501/42-10-74

**DO WYNAJĘCIA MIESZKANIE** 1-pokojowe oraz pokoje 2-3-osobowe, osobne wejście, CO, łazienka, kuchnia, Wrocław-Krzyki-Wojczyce - 300-350 zł/osoba/mies. Wrocław, tel. 071/373-04-39

**DO WYNAJĘCIA MIESZKANIE** 2-pokojowe pow. 56 m<sup>2</sup>, rozkładowe, na I piętrze, umiarkowane, balkon, w nowym bloku, koło D.H. Astra - 1.000 zł/mies. Wrocław, tel. 0501/34-01-36

**DO WYNAJĘCIA MIESZKANIE** w rejonie ul. Jedności Narodowej i ul. Wyszyńskiego, w starym budownictwie, pow. 32 m<sup>2</sup>, duży pokój, kuchnia, kabinia natryskowa, ciepła woda (junkers), WC, piec kaflowy - 500 zł/mies. + liczniki. Wrocław, tel. 0505/23-14-42

**DO WYNAJĘCIA MIESZKANIE** 3-pokojowe nowe, bez mebli, na Krzykach, winda, na 3. piętrze, garaż podziemny, - 1.800 zł/mies. + liczniki. Wrocław, tel. 071/337-06-24, 0501/22-16-28

**DO WYNAJĘCIA MIESZKANIE** 3-pokojowe pow. 60 m<sup>2</sup>, nowe, urządzone, internet, przy ul. Szybówkowej, - 1.300 zł/mies. + opłaty (bez czynszu). Wrocław, tel. 071/361-06-18

**DO WYNAJĘCIA MIESZKANIE** 3-pokojowe o pow. 60 m<sup>2</sup>, przy ul. Czajkowskiego - 700 zł/mies. + opłaty. Wrocław, tel. 071/352-61-43, 0606/31-05-90

**DO WYNAJĘCIA MIESZKANIE** 1-pokojowe 36 m<sup>2</sup>, umiarkowane, IV p., w nowo wybudowanym budynku, ul. Obornicka, telefon, internet, garaż, - 850 zł/mies. + opłaty + kaucja. Wrocław, tel. 0692/28-88-84

**DO WYNAJĘCIA MIESZKANIE** 2-pokojowe we Wrocławiu, przy Poltegorze - 1.000 zł/mies. Wrocław, tel. 071/364-07-68

**DO WYNAJĘCIA MIESZKANIE** 4-pokojowe + parter willi, kuch



**DO WYNAJĘCIA POKÓJ 1-POKOJOWY** dla studentki, przy ulicy Kolejowej - 300 zł/os./mies. Wrocław, tel. 071/795-61-15

**DO WYNAJĘCIA POKÓJ** umeblowany, kuchnia, łazienka, na os. Zgorzeleńskie, - 300 zł/os./mies. Wrocław, tel. 071/353-78-88

**DO WYNAJĘCIA POKÓJ** umeblowany - 350 zł/os./mies. Wrocław, tel. 071/355-67-80

**DO WYNAJĘCIA POKÓJ** dla 1 lub 2 osób, komfort, cisza, nieograniczony dostęp do kuchni i łazienki, przy ul. Piastowskiej - 300 zł/mies. lub 570 zł/mies. dla 2 osób. Wrocław, tel. 071/328-38-33, 0608/57-14-28

**DO WYNAJĘCIA APARTAMENTY WE WROCŁAWIU**

ochrona, miejsca parkingowe w cenie, wyposażenie: AGD, usługi serwisowe, dogodny dojazd

**tylko 822 zł bez prowizji**

tel. 071/320-71-99, 0-501 744 600

e-mail: [nieruchomosci@ilski.pl](mailto:nieruchomosci@ilski.pl), [www.ilski.pl](http://www.ilski.pl)

**DO WYNAJĘCIA POKÓJ** 2-osobowy bez pośredników, komfortowy, we Wrocławiu, przy ul. Zaułek Rogoziński - 580 zł/mies. Wrocław, tel. 0604/23-91-91

**DO WYNAJĘCIA POKÓJ** pow. 20 m<sup>2</sup>, przy ul. Gajowickiej, we Wrocławiu, w mieszkaniu studentkim, CO, sprzęt AGD, dla dwóch studentek - 250 zł/os./mies. Wrocław, tel. 0604/90-82-92

**DO WYNAJĘCIA POKÓJ** kuchnia, WC, na Karłowicach, niepalącym panu - 400 zł/mies. Wrocław, tel. 071/325-21-15

**DO WYNAJĘCIA POKÓJ** kuchnia, umeblowana, we Wrocławiu, przy ul. Pereda, dla 2 studentek, - 780 zł/mies. + liczniki. Wrocław, tel. 071/337-06-24, 0501/22-16-28

**DO WYNAJĘCIA POKÓJ** 2-osobowy umeblowany, CO, w mieszkaniu studentkim, blisko do przystanku autobusowego i tramwajowego, boczna ulicy Opolskiej. - 270 zł/mies./osobę + liczniki. Wrocław, tel. 071/354-10-93, 0600/81-95-44

**DO WYNAJĘCIA POKÓJ** przy ulicy Mickiewicza, we Wrocławiu. Wrocław, tel. 0608/21-76-15

**DO WYNAJĘCIA POKÓJ** dla niepalących studentów, Wrocław-Zacisze, komfortowe warunki, - 350 zł/mies./osoba. Wrocław, tel. 071/348-50-06, 0601/76-37-32

**DO WYNAJĘCIA POKÓJ** os. Muchobór Mały, pow. 8 m<sup>2</sup>, c.o., c.w., z używalnością łazienki, aneks kuchenny, lodówka, na piętrze w willi - 300 zł/mies. lub w zamian za opiekę. Wrocław, tel. 071/357-63-13, 0501/29-99-17

**DO WYNAJĘCIA POKÓJ** 2-osobowy kuchnia, łazienka, może być małżeństwo studentki, od zaraz, w willi, Wrocław-Psie Pole - 250 zł/os./mies. + opłaty, Wrocław, tel. 071/330-57-57

**DO WYNAJĘCIA POKÓJ** 1-osobowy osobne wejście, kuchnia, łazienka - 300 zł/mies. Wrocław, tel. 071/346-67-90 po godz. 16

**DO WYNAJĘCIA POKÓJ** we Wrocławiu, blisko CH Borek, od 10.12.2003 r., najchętniej dla pary studiującej lub pracującej - 300 zł/1 os./mies., 500 zł/2 os./mies. Wrocław, tel. 071/360-13-36, 0506/70-48-74

**DO WYNAJĘCIA POMIESZCZENIA** biurowe, na parterze w jednym holu, nadają się na małą działalność, cena 300 zł/pomieszczenie/mies., tel. 0502/15-75-46

**DO WYNAJĘCIA POMIESZCZENIA WARSZTATOWE** murowane, pow. 300 m<sup>2</sup>, w Jeszkowicach, gmina Czernica Wrocławska - 8 zł/m<sup>2</sup>, energia, woda, telefon i inne propozycje. Wrocław, tel. 071/372-62-45, 071/318-06-20

**DO WYNAJĘCIA POMIESZCZENIE** 40 m<sup>2</sup>, woda, prąd, WC - 500 zł/mies. Wrocław, tel. 071/349-26-73, 0695/42-55-38

**DO WYNAJĘCIA POWIERZCHNIA** biurowa pomieszczenia od 10 do 100 m<sup>2</sup>, teren ogrodzony parking, internet, media, - 20 zł/m<sup>2</sup>. Wrocław, tel. 071/352-94-30, 0501/32-09-88

**DO WYNAJĘCIA POWIERZCHNIE:** magazynowe - 10 zł/m<sup>2</sup>, biurowa - 16 zł/m<sup>2</sup>, wiaty zakryte - 5 zł/m<sup>2</sup>, parkingi - 3 zł/m<sup>2</sup>, place składowe - 2 zł/m<sup>2</sup>. Wrocław, tel. 071/333-25-22, 0602/19-59-10

**DO WYNAJĘCIA POWIERZCHNIE:** plac, przy trasie wyjazdowej z Wrocławia w kierunku Poznania - 500 zł/mies. netto, pomieszczenia biurowe, przy ul. Szułewskiej, we Wrocławiu, teren komisu budowlanego. Wrocław, tel. 071/346-23-10, 0601/70-33-89

**DO WYNAJĘCIA SALON FRYZJERSKI**, - 2.500 zł/mies.. Wrocław, tel. 071/364-26-74

**DO WYNAJĘCIA STACJA PALIW**, - 1.200 zł/mies.. Psary, pow. trzebnicki, tel. 0604/96-39-54

**DO WYNAJĘCIA STOISKO** handlowe przy ul. Czarnieckiego, - 1.100 zł/mies.. Wrocław, tel. 071/357-32-83 po godz. 16

**DO WYNAJĘCIA STOISKO** na placu, przy ul. Ziełińskiego, - 1.500 zł Wrocław, tel. 0607/75-61-97

**DO WYNAJĘCIA WARSZTAT** samochodowy o pow. 120 m<sup>2</sup>, podnośnik śrubowy - 1.500 zł/mies. Stanisław Krasaka, 55-015 Radwanice, gm. Św. Katarzyna, ul. Słoneczna 2a, w godz. 8-16

**DOM** pow. 200 m<sup>2</sup>, z zabudowaniami gospodarczymi, działka 3000 m<sup>2</sup>, po remoncie, c.o. gazowe, atrakcyjna lokalizacja, w okolicach Szklarskiej Poręby, tel. 0601/80-96-17

**DOM** w zabudowie atrialnej na Kartowicach, wysoki standard, - 490.000 zł., tel. 0693/71-78-18

**DOM** pow. 200 m<sup>2</sup>, ładnie utrzymany, ze sklepem spożywczym i pokojami do wynajęcia + 0,80 ha ziemi (stawy hodowlane + plantacja choinek), - 270.000 zł. Bobosów, tel. 074/812-50-10

**DOM** jednorodzinny pow. 300 m<sup>2</sup>, w Bożejowicach, działka 14 a, poddasze do adaptacji, garaż na 2 samochody, ogród zimowy, ogrodzone, el. bramy, - 250.000 zł. Bolesławiec, tel. 0604/40-67-58

**DOM** 2-piętrowy, atrakcyjnie położony, przy drodze Zgorzelec, autostrada koło Bolesławca, - 280.000 zł. Bolesławiec, tel. 0503/89-59-93

**DOM** 2-piętrowy, atrakcyjna lokalizacja, przy trasie w kier. autostrady (za Zgorzelca), koło Bolesławca, - 280.000 zł. Bolesławiec, tel. 0503/89-59-93

**DOM** wolno stojący pow. 120 m<sup>2</sup>, - 220.000 zł. Borów, tel. 071/393-33-62

**DOM** jednorodzinny, 280 m<sup>2</sup>, działka 7 arów, podpiwniczony, 7 pokoi, salon, 2 kominki (góra, dół), 2 garaże, kanalizacja, ogrzewanie olejowe - 360.000 zł. Długoleka, tel. 071/315-22-83

**DOM** w zabudowie szeregowej w Głogowie, na os. Paulinów, działka o pow. 350 m<sup>2</sup>, - 450.000 zł. Głogów, tel. 076/832-19-09

**DOM** duży, atrakcyjny, z częścią biurowo-handlową, działka o pow. 11 a, w centrum Głogowa, - 520.000 zł. Głogów, tel. 0602/60-72-20

**DOM** w Głuszczy, rok budowy 1999, ocieplony i otynkowany w 2003 r., salon z aneksem kuchennym, łazienka, na piętrze 2 pokoje, łazienka, koło zamieszkania od zaraz, bez pośredników, - 180.000 zł. Głuszcza, tel. 074/845-62-43

**DOM** po remoncie, pow. 120 m<sup>2</sup>, 5 pokoi, kuchnia, łazienka, WC, piwnice, strych, 4 garaże, szklarnia, budynki gospodarcze, ładna działka o pow. 0,39 ha, nad rzeczką k. Kluczborka, możliwość dokupienia gruntu o pow. 8 ha, - 139.000 zł. Gotartów, pow. kluczborski, tel. 077/413-19-85

**DOM** jednorodzinny w Łądku Zdroju, bardzo ładny, piękna okolica, ok. 200 m<sup>2</sup>, - 250.000 zł. Łądek Zdrój, tel. 0601/07-90-57

**DOM** w górach, wolno stojący, pow. 200 m<sup>2</sup>, sad, las, strumyk, kąpielisko, - 390.000 zł. Michałkowa, tel. 074/845-33-20

**DOM** w Obornikach Śląskich, pow. 220 m<sup>2</sup> + budynek gosp., działka 800 m<sup>2</sup>, - 37.000 zł. Oborniki Śląskie, tel. 071/310-95-58

**DOM** jednorodzinny z zabudowania gospodarcze, pow. 140 m<sup>2</sup>, działka 25 a, wszystkie media, szambo ekologiczne. Olbrachcice, tel. 074/815-21-56

**DOM** jednorodzinny, 170 m<sup>2</sup>, działka 14 a, wszystkie media, 2 garaże, 2 tarasy, gabinet lekarski, dużo zieleni, - 450.000 zł. Oleśnica, tel. 071/314-95-01, 0501/52-31-46

**DOM** jednorodzinny o pow. 140 m<sup>2</sup>, w Olawie, salon, jadalnia, kuchnia, 3 sypialnie, 2 łazienki, piwnica, strych, 2 garaże, ogrzewanie gazowe (węglowe), ocieplony, na działce o pow. 758 m<sup>2</sup>, ładnie zagospodarowana, narożnikowa, atrakcyjna lokalizacja, - 320.000 zł. Olawa, tel. 071/303-39-29

**DOM** do remontu, działka pow. 5 a + grunt rolny o pow. 50 a, w Ratnie Dolnym, - 50.000 zł. Ratno Dolne, pow. kłodzki, tel. 0601/88-91-35

**DOM** usługowo-mieszkalny, pow. 600 m<sup>2</sup>, działka 4300 m<sup>2</sup>, własność, wszystkie media, pokój z łazienkami, ogród z oczkiem wodnym, idealny na dom spokojnej starości, - 350.000 zł. Szprotawa, tel. 068/376-69-98, 0695/57-64-94

**DOM** z zabudowania gosp., działka 0,46 ha, w Kulnie, gmina Środa Śl., - 70.000 zł. Trzebnica, tel. 0605/23-86-53

**DOM** jednorodzinny rok budowy 98, pow. 140 m<sup>2</sup>, wszystkie media, działka 5 a, + budynki gosp. 40 m<sup>2</sup>, - 150.000 zł. Twardogóra, tel. 071/315-01-02

**DOM** wolno stojący 2-rodzinny, pow. mieszkalna 150 m<sup>2</sup>, c.o., działka 780 m<sup>2</sup>, pod lasem, 4 km od jeziora, - 135.000 zł. Włoszakowice, pow. leszczyński, tel. 065/537-92-24

**DO WYNAJĘCIA OBIEKT PRZY WĘZLE AUTOSTRADY A4**

20 km od Wrocławia, 175 km A4, hala 360 m<sup>2</sup>, budynek biurowo-socjalny 160 m<sup>2</sup>, plac 3000 m<sup>2</sup>, gotowy do natychmiastowej działalności

tel. 0-609 323 138, 0-609 322 304

**DOM** w zabudowie bliźniaczej na Stabłowicach, o pow. 90 m<sup>2</sup>, garaż na 2 samochody, działka o pow. 1381 m<sup>2</sup> z możliwością rozdzielenia pod zabudowę, - 300.000 zł. Wrocław, tel. 071/373-33-06, 0693/38-57-72, 0603/78-84-91

**DOM** nowo wybudowany, do zamieszkania, na obrzeżach Wrocławia, działka 12 arów, zadrzewiona, ogrodzona, - 365.000 zł. Wrocław, tel. 0603/12-10-23

**DOM** w centrum Kłodzka, 100 m<sup>2</sup>, działka 8 arów, - 149.000 zł. Wrocław, tel. 0501/06-60-60

**DOM** połowa bliźniaka, w Wołowie, atrakcyjna działka, w cichej, zielonej okolicy - 175.000 zł. Wrocław, tel. 071/789-63-50, 071/389-35-43

**DOM** pomieści, 2-piętrowy, zamieszkały, 9 pokoi, 3 kuchnie, 3 garaże, 2 telefony, 2 ujęcia wody, pomieszczenia i zabudowania, szkoła Świdnica, wolno stojący, na działce 0,45 ha, szkoda, PKR, las, woda, kościół, - 150.000 zł. Wrocław, tel. 0604/63-58-33

**DOM** wolno stojący, 3-kondygnacyjny, pow. użytkowa 420 m<sup>2</sup>, 8 pokoi, 2 łazienki, 2 kuchnie, pralnia, duże hole, cały dom z cegły, ogrzewanie gazowe i "tradycyjne", 4 boksy garażowe, woda, oczko wodne z kaskadą, - 850.000 zł., w rozliczeniu mieszkanie we Wrocławiu. Wrocław, tel. 071/397-17-63

**DOM** pomieści w Kaczenicach, pow. 100 m<sup>2</sup>, garaż, wszystkie media, bud. gospodarcze (obora, stodoła) + 1 ha ziemi, - 100.000 zł. Zielona Góra, tel. 068/327-61-44

**DOM** wolno stojący w okolicy Sławy, w stylu góralskim, działka 0,20 ha, - 70.000 zł. Zielona Góra, tel. 0697/15-98-16

**DOM** wolno stojący w Kozowie k. Złotoryi, 70 km od Wrocławia, - 160.000 zł. Złotoryja, tel. 076/878-39-88

**DUM LEITNISKOVI** nowy, przelotny, ucieplony, drewniany, okna PCV, dach 2-spadowy z blachodachówki, pokój, kuchnia, łazienka z prysznicem, wszystkie inst., 3 podgrzewacze wody, wym. 6x3 m, - 9.000 zł. Groblice, tel. 071/311-39-88

**DOM LETNISKOWY** wolno stojący stan surowy zadany w Boszkowie, pow. 120 m<sup>2</sup>, na działce 560 m<sup>2</sup>, - 76.000 zł. Leszno, tel. 065/520-65-90 po godz. 20, 0502/37-22-01

**DOM NA WSI** 16 km od Gubina, piętrowy, pow. użytk. 140 m<sup>2</sup>, wszystkie media, do zamieszkania od zaraz, - 51.000 zł. Gubin, tel. 068/391-76-10

**DOM NA WSI** wolno stojący pomieści, do remontu + garaże, zabudowania gospodarcze, na działce 10 a, w miejscowości Kamień, - 50.000 zł. Kamień, gm. Długoleka, tel. 071/315-18-93

**DOM NA WSI** wolno stojący pomieści + zabudowania gosp., 3 ha ziemi lub zamienie na mieszkanie 3-pokojowe, w Strzelinie, w Brzegu, - 65.000 zł. Łojowice, tel. 071/394-46-50 po godz. 20

**DOM NA WSI** oraz duże pomieszczenie, na każdą działalność gosp., staw o pow. 1 ha, 14 km od Gubina - 90.000 zł lub wynajem albo zamienie, Nowa Sól, tel. 068/387-31-67, 0601/79-72-31

**DOM NA WSI** jednorodzinny komfortowy, pow. 240 m<sup>2</sup>, zabudowania gospodarcze, działka pow. 35 arów, ogród, staw, wszystkie media, - 400.000 zł. Syców, pow. oleśnicki, tel. 0505/46-23-45

**DOM NA WSI** 200 m<sup>2</sup>, piętrowy, 4 pokoje, strych (do adaptacji), działka 0,4 ha, murowany garaż wolno stojący 20 m<sup>2</sup>, zabudowania gosp., w pobliżu granicy z Czechami, - 80.000 zł. Szybowice, pow. prudnicki, tel. 0506/74-83-57

**DOM NA WSI** 8 pokoi, kuchnia, stodoła, zabudowania gosp., działka 30 a, dom mieszkalny do remontu, w miejscowości Twardowice, - 13.000 zł. Twardowice, tel. 076/721-38-62

**DOM NA WSI** zabudowania gospodarcze, działka 87 arów, koło Tarnogaju, - 85.000 zł. Wrocław, tel. 0607/65-79-75

**DOM NA WSI** pow. 50 m<sup>2</sup>, działka 8 a, garaż, w pow. pomorskim, - 50.000 zł. Wysin, gm. Liniewo, pow. kościerski, tel. 058/687-89-19

**W centrum Wrocławia wynajmiemy lokal (186 m<sup>2</sup>) dla firm komputerowych, na gabinety lekarskie, biura itp. Dogodny dojazd, parkowanie. Obiekt strzeżony, wszystkie media.**

**-TANIO-**

**tel. 071/328-71-17, 328-70-91**

**DOM NA WSI** wolno stojący w okolicy Zagórza Śl., pow. 200 m<sup>2</sup>, 2-piętrowy, 8-pokojowy, 2 kuchnie, 2 łazienki, wszystkie media, telefon, siła, II taryfa, działka 1.000 m<sup>2</sup>, góry, rzeczka, las, - 185.000 zł., w rozliczeniu może być mieszkanie 2-pokojowe, Wrocław. Zagórze Śląskie, tel. 074/845-31-91

**DOM NA WSI** 3 pokoje, kuchnia, łazienka, CO, telefon, podpiwniczony, działka 28 a i 30 a, 25 km od Zielonej Góry, - 45.000 zł. Zielona Góra, tel. 0600/90-35-22

**DOM NA WSI** okolice Sulechowa, pow. 112 m<sup>2</sup>, działka 34 a, - 55.000 zł. Zielona Góra, tel. 068/320-14-17, 0605/60-73-80

**DOM NA WSI** wolno stojący w Kozowie k. Złotoryi, 70 km od Wrocławia, - 160.000 zł. Złotoryja, tel. 076/878-39-88

**DOM W BUDOWIE** stan surowy, zadany, prąd, woda, kanalizacja, działka o pow. 750 m<sup>2</sup>, w Siedcu, gm. Długoleka, - 100.000 zł. Długoleka, tel. 0601/72-55-99

**DOM W BUDOWIE** w zabudowie szeregowej piwnica, parter, wylane stropy, działka o pow. 5,30 a, prąd, woda, materiały na następną kondygnację, - 80.000 zł. Jelcz-Laskowice, tel. 071/318-99-75

**DOM W BUDOWIE** stan surowy otwarty, pow. 250 m<sup>2</sup>, 5 pokoi, działka 7 a, - 195.000 zł. Jelenia Góra, tel. 0693/65-87-50

**DOM W BUDOWIE** jednorodzinny stan surowy zamknięty, działka 9,5 a, wszystkie media, atrakcyjna lokalizacja, - 105.000 zł. Leśna, tel. 075/724-21-49, 0603/16-55-51

**DOM W BUDOWIE** stan surowy otwarty, pow. 166 m<sup>2</sup>, działka 14 arów, wszystkie media na działce - 195.000 zł. Mirków, tel. 071/315-22-83

**DOM W BUDOWIE** jednorodzinny stan surowy otwarty, ocieplony, działka o pow. 600 m<sup>2</sup>, budynek gosp., w Przewornie k. Strzelina, - 95.000 zł. Przeworno, tel. 074/810-27-80

**DOM W BUDOWIE** stan surowy zamknięty, jednorodzinny, na działce, o pow. 1,25 ha, 60 km od Wrocławia, - 140.000 zł. Syców, tel. 0502/40-09-97

**DOM W BUDOWIE** w zabudowie szeregowej w Wojnowie, skrajny, stan surowy otwarty, częściowo zadany, podpiwniczony, z poddaszem użytkowym, o pow. 280 m<sup>2</sup>, na działce 477 m<sup>2</sup>, - 150.000 zł. Wrocław, tel. 071/326-01-29, 0693/35-45-86

**DOM W BUDOWIE** w zabudowie szeregowej z halą, w Radwanicach, stan surowy, dom pow. 220 m<sup>2</sup>, hala pow. 70 m<sup>2</sup>, księga wieczysta, - 180.000 zł. Wrocław, tel. 0601/73-39-54

**DOM W BUDOWIE** stan surowy, działka 3500 m<sup>2</sup>, obrzeża Wrocławia, - 120.000 zł. Wrocław, tel. 0502/87-39-93

**DZIAŁKA** dolnej wielkości, pięknie położona, słoneczna polana, z 3 stron las, media po sąsiedzku, we wsi Białe Bloto - 17 zł/m<sup>2</sup>. Dobroszyce, pow. oleśnicki, tel. 071/315-79-55, 0605/52-53-52

**DZIAŁKA** pow. 2100 m<sup>2</sup>, w trakcie przekształcenia na budowlaną, media blisko - 13 zł/m<sup>2</sup>. Groblice, tel. 071/311-39-88

**DZIAŁKA BUDOWLANA** o pow. 37 a, blisko las, dobry dojazd, atrakcyjna lokalizacja, 6 km od Wrocławia - 24 zł/m<sup>2</sup>. Bąków, gm. Długoleka, tel. 071/399-74-43 po godz. 17

**DZIAŁKA BUDOWLANA** w pobliżu stacji (od strony Śleży), pow. 2700 m<sup>2</sup>, uzbromienie na gruncie działki, cena - 10 zł/m<sup>2</sup>. Bielany Wrocławskie, tel. 071/311-22-81

**DZIAŁKA BUDOWLANA** pow. 0,33 ha, położona na wzgórzu, dobry dojazd, zadrzewiona, nad strumieniem, blisko prąd, woda, telefon, - 10 zł/m<sup>2</sup>. Bobosów, tel. 074/812-50-10

**DZIAŁKA BUDOWLANA** 11 a, - 19.800 zł. Chwałowice, gm. Jelcz-Laskowice, tel. 0693/74-82-00 po godz. 20, 0694/43-50-73

**DZIAŁKA BUDOWLANA** pow. 1462 m<sup>2</sup>, media w pobliżu działki - 55 zł/m<sup>2</sup>. Kamieniec Wrocławski, tel. 071/318-50-91

**DZIAŁKA BUDOWLANA** o pow. 1462 m<sup>2</sup>, media w pobliżu działki, w Kamieńcu Wrocławskim, 2 km od granic Wrocławia - 55 zł/m<sup>2</sup>. Kamieniec Wrocławski, tel. 071/318-50-97

**DZIAŁKA BUDOWLANA** pow. 23 a, w Malowicach, k. Lubina, w pobliżu zalewu, możliwość podziału - 17 zł/m<sup>2</sup>. Lubin, tel. 0605/24-57-85

**DZIAŁKA BUDOWLANA** pow. 12.535 m<sup>2</sup>, media, atrakcyjna lokalizacja koło lasu, przy drodze wyjazdowej do Wrocławia, w Obornikach Śl. - 25 zł/m<sup>2</sup>. Oborniki Śląskie, tel. 0604/61-44-71

**DZIAŁKA BUDOWLANA** w Oleśnicy - Bystre, energia elektryczna, gaz, woda, fundamenty, na 2 domy o pow. 989 m<sup>2</sup>, - 85.000 zł. Oleśnica, tel. 071/399-31-91

**DZIAŁKA BUDOWLANA** pow. 1,51 ha, Wielisław - 1,5 km od Polanicy Zdroju, prąd, woda, decyzja o warunkach zabudowy ważna do 06.2004 r., - 37.000 zł. Polanica Zdrój, tel. 0600/96-59-22

**DZIAŁKA BUDOWLANA** 1,51 ha, w Wielisławicach, 1,5 km od Polanicy Zdroju, prąd, woda, decyzja o warunkach zabudowy ważna do czerwca 2004 r., - 37.000 zł. Polanica Zdrój, tel. 0600/96-59-22

**DZIAŁKA BUDOWLANA** w Radwanicach, atrakcyjna lokalizacja, pow. 16 a, wszystkie media - 80 zł/m<sup>2</sup>. Radwanice, tel. 0604/62-91-01

**DZIAŁKA BUDOWLANA** w miejscowości Godziszewice k. Olawy, pow. 9 a - 2.100 zł/a. Siechnice, gm. Św. Katarzyna, tel. 0693/79-97-94

**DZIAŁKA BUDOWLANA** pow. 10 a, koło Krynicy, - 43.000 zł. Strzelce Opolskie, tel. 077/461-03-63, 0605/60-64-06

**DZIAŁKA BUDOWLANA** w Strzelinie, pow. 724 m<sup>2</sup>, na nowym osiedlu, - 28.000 zł. Strzelin, tel. 0604/64-44-39

**DZIAŁKA BUDOWLANA** pow. 36 a, blisko las, stawy, przy drodze asfaltowej, blisko



clawiu, w cenie do 90.000 zł. Wrocław, tel. 0609/94-00-45

**KUPIE MIESZKANIE** tylko we Wrocławiu, do remontu, w cenie do 45 000 zł. Wrocław, tel. 071/343-53-43, 0601/08-82-54

**KUPIE MIESZKANIE** 1-lub 2-pokojowe, bez pośredników, może być do remontu. Wrocław, tel. 0691/69-29-18

**KUPIE MIESZKANIE 1-POKOJOWE** własnościowe we Wrocławiu, w cenie do 80.000 zł. Wrocław, tel. 071/788-86-01, 0601/73-58-23

**KUPIE MIESZKANIE 1-POKOJOWE** kawalerka, we Wrocławiu, II piętro, bezpośrednio, do 30 m<sup>2</sup>. Wrocław, tel. 071/343-22-91

**KUPIE MIESZKANIE 2-POKOJOWE** we Wrocławiu, bez pośredników, tel. 0694/82-50-07

**KUPIE MIESZKANIE 2-POKOJOWE** własnościowe w centrum Lubina. Lubin, tel. 076/847-11-59, 0601/76-21-90

**KUPIE MIESZKANIE 2-POKOJOWE** we Wrocławiu, bez pośredników. Wrocław, tel. 071/788-74-27, 0693/64-26-96

**KUPIE MIESZKANIE 2-POKOJOWE** pow. ok. 50 m<sup>2</sup>, na os. Kosmonautów lub okolicy - do 115 000 zł. Wrocław, tel. 071/351-84-70, 0503/38-57-70

**KUPIE MIESZKANIE 2-POKOJOWE** rozkładowe, we Wrocławiu, do 110 000 zł. Wrocław, tel. 0605/08-46-45

**KUPIE MIESZKANIE 2-POKOJOWE** we Wrocławiu, do 90 000 zł. Wrocław, tel. 0609/94-00-45

**KUPIE MIESZKANIE 2-POKOJOWE** w centrum Wrocławia, w nowym budownictwie. Wrocław, tel. 0601/92-18-33

**KUPIE MIESZKANIE 2-POKOJOWE** na Karłowicach, dobry dojazd do centrum - do 80.000 zł. Wrocław, tel. 0505/68-70-19

**KUPIE MIESZKANIE 2-POKOJOWE** w centrum Wrocławia, w nowym budownictwie. Wrocław, tel. 071/383-18-90, 0601/92-18-33

**KUPIE MIESZKANIE 2-POKOJOWE** we Wrocławiu, powyżej parteru. Wrocław, tel. 071/348-20-43

**KUPIE MIESZKANIE 2-POKOJOWE** we Wrocławiu, rozkładowe, do 90.000 zł. Zagórze Śląskie, tel. 074/845-31-91

**KUPIE MIESZKANIE 3-POKOJOWE** w budynku 4-piętrowym, w Lubinie. Ścinawa, tel. 076/843-59-42, 0604/17-12-28

**MIESZKANIE** w Oławie, pow. 71 m<sup>2</sup> z piwnicą o pow. 18 m<sup>2</sup>, c.o. beczynszowe, -55 000 zł. Tarnów Grodzki, gm. Grodków, tel. 077/415-32-61

**MIESZKANIE** własnościowe ul. Jedności Narodowej 70 m<sup>2</sup>, na 1. piętrze, bez pośredników, -150 000 zł. Wrocław, tel. 0602/35-55-63

**MIESZKANIE** własnościowe o pow. 37 m<sup>2</sup>, do remontu, w Jelczu Laskowicach, w Miłoszycach, -23 000 zł. Wrocław, tel. 0507/27-48-84

**MIESZKANIE** pow. 30 m<sup>2</sup>, atrakcyjna lokalizacja, na Krzykach, osiedle strażone, ogrodzone, inst. antywłamaniowe i p.poż., w pełni urządzone, -135 000 zł. Wrocław, tel. 071/782-20-73, 0601/16-78-58

**MIESZKANIE** stan surowy, w zabudowie szeregowej, parter 30 m<sup>2</sup>, piętro 30 m<sup>2</sup> - 1 500 zł/m<sup>2</sup>. Wrocław, tel. 071/346-49-02 po godz. 20

**MIESZKANIE 1-POKOJOWE** o pow. 36 m<sup>2</sup>, 2-pokojowe o pow. 48 m<sup>2</sup>, 3-pokojowe o pow. 65 m<sup>2</sup>, własnościowe, w Świątoszowie k. Bolesławca, wysoki parter - 500 zł/m<sup>2</sup>. Bolesławiec, tel. 075/735-41-06

**MIESZKANIE 1-POKOJOWE** pow. 25 m<sup>2</sup>, kuchnia, łazienka, 1. piętro, nowe budownictwo, w Sobótce (Rynek), -42 000 zł. Świdnica, tel. 074/640-38-22

**MIESZKANIE 1-POKOJOWE** własnościowe pow. 27 m<sup>2</sup>, w Tomaszowie Bolesławskim, -26 500 zł. Tomaszów Bolesławski, tel. 076/818-94-03, 0696/61-18-07

**MIESZKANIE 1-POKOJOWE** w Św. Katarzynie, pow. 30 m<sup>2</sup>, do remontu kapitalnym, c.o. etażowe bez pośredników, -43 000 zł. Wrocław, tel. 071/793-69-11, 0505/31-67-38

**MIESZKANIE 1-POKOJOWE** pow. 31 m<sup>2</sup>, na 1. piętrze, ciepła kuchnia bez wygód, w centrum, -54 000 zł. Wrocław, tel. 0609/18-40-05

**MIESZKANIE 1-POKOJOWE** pow. 20 m<sup>2</sup>, umeblowane, do remontu, telefon, sprzęt AGD, internet, TV kablowa - 1.000 zł/mies., bez dodatkowych opłat, płatne za 2 miesiące z góry. Wrocław, tel. 0605/08-56-51

**MIESZKANIE 1-POKOJOWE** własnościowe pow. 38 m<sup>2</sup>, we Wrocławiu, przy ul. Kukuczki, komfortowe, bez pośredników - 135 000 zł. Wrocław, tel. 071/783-87-77

**MIESZKANIE 1-POKOJOWE** w Gubinie, pow. 30 m<sup>2</sup>, kuchnia, przedpokój i pokój do remontu, łazienka do remontu, -12 000 zł. Zielona Góra, tel. 0602/17-14-37

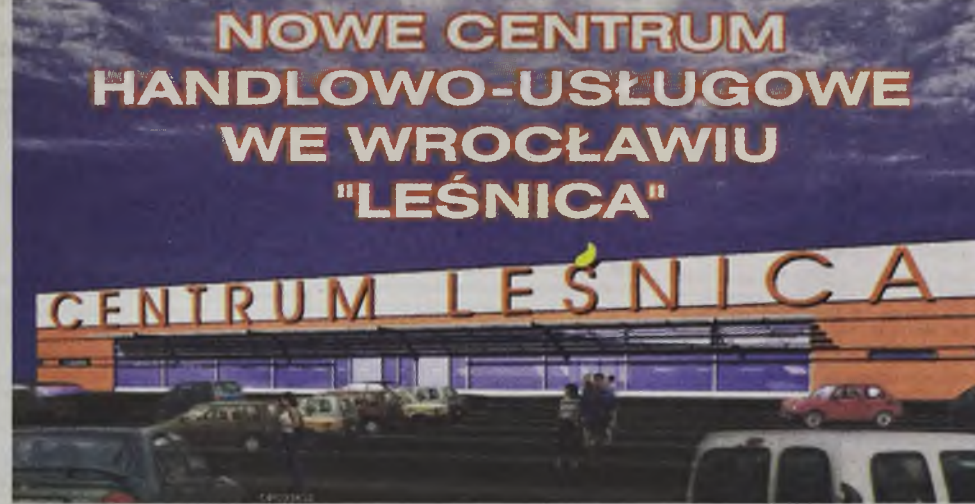

**MIESZKANIE 2-POKOJOWE** własnościowe pow. 35 m<sup>2</sup>, w Wolowie, -35 000 zł. Wrocław, tel. 071/790-03-91, 0502/59-50-74

**MIESZKANIE 2-POKOJOWE** ul. Tyrmanda, pow. 51 m<sup>2</sup>, na 3. piętrze, -140 000 zł. Wrocław, tel. 071/785-70-01, 0609/84-51-50

**MIESZKANIE 2-POKOJOWE** pow. 50 m<sup>2</sup>, na Karłowicach, -140 000 zł. Wrocław, tel. 071/348-00-27 wieczorem 20

**MIESZKANIE 2-POKOJOWE** spółdzielczo-własnościowe pow. 32,3 m<sup>2</sup>, w Skiemiełowicach, kuchnia, łazienka, przedpokój, -50 000 zł. Wrocław, tel. 071/325-14-22

**MIESZKANIE 2-POKOJOWE** 53 m<sup>2</sup>, rozkładowe, nowe, w budynku z cegły, opomiarowane, II p., balkon, -2 300 zł/m<sup>2</sup> lub zamienie na domek na wsi. Wrocław, tel. 071/782-87-74

**MIESZKANIE 2-POKOJOWE** pow. 49 m<sup>2</sup>, na Kozanowie, budynek z 1996 r., atrakcyjna lokalizacja, -125 000 zł. Wrocław, tel. 071/353-73-07 po godz. 17

**MIESZKANIE 4-POKOJOWE** własnościowe w Pawłowicach (12 km od Leszna, spokojna okolica), pow. 82 m<sup>2</sup>, garaż, piwnica, ogródek, -62 000 zł. Leszno, tel. 065/520-01-53

**MIESZKANIE 4-POKOJOWE** własnościowe (KW), kuchnia, łazienka, WC, pow. 67,5 m<sup>2</sup>, piwnica, garaż, gaz, telefon, c.o., przy trasie Wrocław - Kłodzko, -60 000 zł. Nowa Wieś Niemczańska, pow. dzierzoniowski, tel. 0505/67-56-49

**MIESZKANIE 4-POKOJOWE** pow. 61 m<sup>2</sup>, na 4. piętrze, możliwość rozbudowy poprzez adaptację strychu, słoneczne, do remontu, bez pośredników, -148 000 zł. Wrocław, tel. 0501/62-24-45

**MLYN** + magazyn, pow. 1300 m<sup>2</sup>, k. Kłodzka, czynny, może być na inną działalność gosp., -190 000 zł lub wydzierżawić. Wrocław, tel. 071/340-07-42, 0605/08-42-19

**NIERUCHOMOŚĆ** funkcjonujący zespół gabinetów kosmetyczny, fryzjerski, solana, recepcja, biuro, elektrostymulacja, w Legnicy, -270 000 zł. Legnica, tel. 0506/45-74-16

**POSZUKUJĘ DO WYNAJĘCIA** warsztatu hali lub magazynu, w centrum Wrocławia, o pow. ok. 200 m<sup>2</sup>, media, z przeznaczeniem na warsztat samochodowy - do 4 000 zł/mies. Wrocław, tel. 0694/89-01-56 po godz. 18, 0691/98-91-60 po godz. 18

**POSZUKUJĘ DO WYNAJĘCIA** mieszkania za opiekę. Wrocław, tel. 0691/52-09-27

**SKLEPY** w Oławie, przy ul. 3 Maja 20/22, 300 i 140 m<sup>2</sup>, atrakcyjna lokalizacja - 16 zł/m<sup>2</sup>. Oława, tel. 0601/99-01-87

**SKŁAD OPALOWO-BUDOWLANY** z magazynem o pow. 450 m<sup>2</sup>, waga sam. o udźwigu 15 t, działka 64 a, całość ogrodzona, 30 km od Opola, -50 000 zł. Opole, tel. 0501/32-62-25

**SOLARIUM** funkcjonujące, we Wrocławiu (Krzyki), ciekawy wystrój, 2 kłózka Ergoline (43-144-lampowe) + stanowisko kosmetyczne, -45 000 zł. Wrocław, tel. 071/789-65-70

**STOISKO HANDLOWE** na placu targowym przy ul. Zielnickiej, -19 000 zł. Wrocław, tel. 071/347-14-48, 0607/75-61-97

**DOLNOŚLĄSKIE BIURO INWESTYCYJNE Sp. z o.o.**  
Wrocław, ul. Powstańców Śl. 5  
tel./fax 361 04 14  
dbi.inwestycja@wp.pl

- CHARAKTERYSTYKA:**
- działka o powierzchni 12000 m<sup>2</sup>
  - obiekt o powierzchni 3000 m<sup>2</sup>
  - kabatura około 3750 m<sup>2</sup>
  - powierzchnia handlowa podzielona na boksy nie mniejsze niż 12, 14, 16, 20 m<sup>2</sup>
  - stanowiska handlowe z dostępem do mediów
  - prawo wyposażenia użytkowanej powierzchni według własnego projektu
  - część frontowa hali przeznaczona na galerię
  - obiekt parterowy
  - miejsca parkingowe
  - ochrona i monitoring
  - dogodna lokalizacja

**W CENTRUM HANDLOWO-USŁUGOWYM "LEŚNICA" ZNAJDUJĄ SIĘ NASTĘPUJĄCE STANOWISKA:**

- cukiernicze
- odzieżowe
- rybne
- obuwnicze
- mięsne
- gastronomiczne
- spożywcze
- inne

**FAJERWERKI 2004**  
53-601 Wrocław, ul. Tęczowa 83 (teren Rejonowej Spółdzielni Ogrodniczej) tel. fax 341 33 19, 0601 17 30 28  
**NAJWIĘKSZY WYBÓR! HURT-DÉTAL-IMPORTER**  
czynne od 8.00 do 18.00 sob. 8.00 do 16.00  
Zapraszamy firmy do współpracy  
**RABATY, DOWÓZ WŁASNYM TRANSPORTEM**  
TOWAR POSIADA NORMY I ATESTY OPISY W JĘZYKU POLSKIM

**KUPIE MIESZKANIE 3-POKOJOWE** pow. ok. 60 m<sup>2</sup>, - do 125 000 zł. Wrocław, tel. 071/351-84-70, 0503/38-57-70

**KUPIE MIESZKANIE 3-POKOJOWE** lub 4-pokojowe, na Karłowicach, może być do remontu lub zadłużone. Wrocław, tel. 071/352-61-43, 0606/31-05-90

**KUPIE MIESZKANIE 4-POKOJOWE** pow. 70 m<sup>2</sup>, do 3. piętra lub mieszkanie willowe, do remontu, od starszej osoby, z klauzulą dożywotniego zamieszkania, we Wrocławiu. Wrocław, tel. 071/792-26-26, 0607/70-71-34

**KUPIE NIERUCHOMOŚĆ** stodołę, obórę, stary dom na wsi lub inny obiekt, mogą być do remontu z energią, wodą i gruntem, w okolicach Wrocławia, do 30 km. Wrocław, tel. 071/791-86-28

**KUPIE OBIEKT BIUROWO-PRODUKCYJNY** na periferiach Wrocławia, może być do remontu. Wrocław, tel. 0607/66-04-12

**KUPIE PENSJONAT** w Świeradowie Zdroju, Karpacz, Szklarskiej Porębie, Kotlinki Kłodzkiej, tel. 0604/61-68-16

**LAS** sosnowy 40-letni, pow. 4 ha - 25 000 zł/ha. Łądek, gm. Grodziec, pow. kornicki, tel. 0697/14-65-87

**LAS OLCHOWO-SOSNOWY** 42-letni, pow. 1,9 ha, przy trasie Sulmierzyca - Krotoszyn, 100 m od głównej drogi, -120 000 zł. Wrocław, tel. 071/788-81-65, 0601/54-40-79

**LAS** o pow. 1,01 ha, w okolicy Skarżyska-Kamiennej - 3 zł/m<sup>2</sup>. Wrocław, tel. 071/344-19-91

**LAS** 42-letni, sosnowo-olchowy, 1,9 ha, trasa Sulmierzyca - Krotoszyn, 100 m od drogi głównej - 120 000 zł. Wrocław, tel. 071/788-81-65, 0601/54-40-79

**LOKAL** z wityniami, pow. 70 m<sup>2</sup>, nadający się na salon firmowy, atrakcyjna lokalizacja - 210 000 zł lub wynajem na kancelarię, sklep, cukiernię, kwaciarnię, lombard, tel. 0693/71-78-18

**LOKAL BIUROWY** pow. 252 m<sup>2</sup>, 10 pokoi, po remoncie kapitalnym, we Wrocławiu, okolice Astry - 550 000 zł. Wrocław, tel. 0501/75-96-35

**LOKAL HANDLOWY** w centrum Strzegomia, 70 m<sup>2</sup>, po remoncie, alarm, rolety, b. atrakcyjny, funkcjonujący, -180 000 zł. Strzegom, pow. świdnicki, tel. 074/649-22-11, 0502/20-94-28

**LOKAL HANDLOWY** własnościowy, po remoncie, pow. 20 m<sup>2</sup>, przy ulicy Węstprzałki, wszystkie media, -25 000 zł. Świdnica, tel. 074/852-19-62

**LOKAL USŁUGOWY** pow. użytk. 200 m<sup>2</sup>, po remoncie, na usługi pralnicze, -35 000 zł. Wrocław, tel. 0505/34-42-10

**LOKAL USŁUGOWY SOLARIUM** pow. 35 m<sup>2</sup>, w Brzegu Dolnym, 3 kłózka Ergoline, nowe lampy, -35 000 zł. Wrocław, tel. 0600/29-01-50

**LOKAL UŻYTKOWY** Wrocław - Śródmieście, ul. Otwartka 4, po remoncie, pow. 30 m<sup>2</sup>, siła, WC, zgoda na każdą działalność, możliwe raty, -65 000 zł. Wrocław, tel. 071/322-70-21 po godz. 20

**LOKALE HANDLOWO-USŁUGOWE** o pow. 46 m<sup>2</sup>, 54 m<sup>2</sup>, 80 m<sup>2</sup>, z własnościowymi działkami, WC, w Zabkowicach Śląskich przy ul. Ziębickiej 54 - 800 zł/m<sup>2</sup> brutto. Wrocław, tel. 0505/46-15-75

**MIESZKANIE** pow. 50,45 m<sup>2</sup>, w Lubinie, os. Przysłęcie, do zamieszkania w okresie wakacji, -75 000 zł. Lubin, tel. 0691/71-78-21

**MIESZKANIE** o pow. 72 m<sup>2</sup>, w Kłitnie k. Niemczy, 40 km od Wrocławia, po remoncie, kominek, szafa Komandor, nowe c.o., okna PCV, panele podłogowe, kafelki, -49 000 zł. Niemcza, tel. 074/837-87-41

**MIESZKANIE 2-POKOJOWE** własnościowe pow. 50 m<sup>2</sup>, komfortowe, las, woda, na 1. piętrze, nowe, atrakcyjna lokalizacja, w Świątoszowie k. Bolesławca, cena - 900 zł/m<sup>2</sup> lub zamienie na samochód dostawczy. Bolesławiec, tel. 075/731-21-14, 0696/33-48-28

**MIESZKANIE 2-POKOJOWE** w Jeleniej Górze-Sobieszowie, pow. 52 m<sup>2</sup>, balkon, z widokiem na Chojnik, -78 000 zł. Borów, tel. 071/312-13-14

**MIESZKANIE 2-POKOJOWE** o pow. 54 m<sup>2</sup>, w budynku wolno stojącym, ogrodzonym, 3-rodzinny, na 1. piętrze, kuchnia, łazienka, WC, telefon, 2 budynki gosp. + garaż, 14 km od granic Wrocławia, -80 000 zł. Galiwice, gm. Zórawina, tel. 071/136-56-83, 0694/57-11-83

**MIESZKANIE 2-POKOJOWE** własnościowe pow. 64,5 m<sup>2</sup>, na 1. piętrze, na osiedlu Polnym w Lubinie, garaż, -130 000 zł. Lubin, tel. 076/846-05-94, 0605/67-97-86

**MIESZKANIE 3-POKOJOWE** 58,5 m<sup>2</sup>, w Marcinowicach k. Oławy, 20 km od Wrocławia, przy trasie do Opola, w bloku, duża kuchnia, gaz, działka 5 a, garaż (prąd woda, kanał), z ogrodzonym podjazdem, księga wieczysta (całość), ładny plac zabaw, blisko szkoły, -85 000 zł. Marcinówce, pow. oławski, tel. 0507/53-69-93 kontaktowy

**MIESZKANIE 3-POKOJOWE** własnościowe pow. 50 m<sup>2</sup>, w Otmuchowie, po remoncie, nowe bloki, niski czynsz, -55 000 zł. Otmuchów, pow. nyski, tel. 0607/44-64-98

**MIESZKANIE 3-POKOJOWE** własnościowe w Paczkowie, pow. 56 m<sup>2</sup>, komfortowe, -60 000 zł. Paczków, tel. 077/431-63-47, 0691/66-29-83

**MIESZKANIE 3-POKOJOWE** pow. 60 m<sup>2</sup>, przedpokój, łazienka, WC, w Paczkowie, -60 000 zł. Paczków, tel. 077/431-62-42

**MIESZKANIE 3-POKOJOWE** własnościowe pow. 66 m<sup>2</sup>, kuchnia, łazienka, WC osobno, taras, CO, po remoncie kapitalnym, okna PCV, panele, nowa inst. el., -42 000 zł. Wiązów, tel. 071/393-12-61

**MIESZKANIE 3-POKOJOWE** kuchnia, łazienka z WC, na 1. piętrze, beczynszowe, CO własne, w Marczewie, gm. Wleń, 2 kominki i 2 piwnice, ogród 28 a, -26 000 zł. Wleń, pow. lwówecki, tel. 075/713-63-40

**MIESZKANIE 3-POKOJOWE** własnościowe pow. 65 m<sup>2</sup>, IV piętro, w Ścinawie k. Lubina, -89 000 zł. Wrocław, tel. 071/363-61-83, 0691/54-19-72

**MIESZKANIE 3-POKOJOWE** własnościowe na parterze, -170 000 zł. Wrocław, tel. 071/357-41-74

**MIESZKANIE 3-POKOJOWE** pow. 60 m<sup>2</sup>, na I piętrze (w 10-piętrowym bloku), na Kozanowie, przy ul. Modrej, -130 000 zł. Wrocław, tel. 071/349-31-61

**MIESZKANIE 3-POKOJOWE** pow. 60 m<sup>2</sup>, rozkładowe, na 1. piętrze, słoneczne, duży balkon i przedpokój, możliwość dokupienia garażu, bez pośredników, -142 000 zł. Wrocław, tel. 0601/70-44-10

**MIESZKANIE 4-POKOJOWE** we Wrocławiu na Nowym Dworze, budynek 7-piętrowy, winda, pow. 83 m<sup>2</sup>, 2 piwnice, komórka na półpiętrze - 167 000 zł lub zamienie na mieszkanie własnościowe w starej kamienicy niemieckiej (we Wrocławiu), wysokie, z ogrzewaniem centralnym. Wrocław, tel. 071/357-13-08, 0601/778-560, po godz. 15

**MIESZKANIE 4-POKOJOWE** własnościowe pow. 70 m<sup>2</sup>, na parterze, w budynku 3-piętrowym, księga wieczysta, przedpokój, łazienka i w.c. osobno, komfortowe, po remoncie kapitalnym, telefon, c.o. gazowe, garaż, działka o pow. 541 m<sup>2</sup>, 4 km od Chojnowa, -95 000 zł. Budziszów, pow. legnicki, tel. 076/819-19-49

**MIESZKANIE 3-POKOJOWE** własnościowe 80 m<sup>2</sup>, w Grzegorzowie, 6 km od Strzelina, beczynszowe, księga wieczysta, aneks kuchenny, kominek, łazienka, telefon TPSA, garaż o pow. 100 m<sup>2</sup>, ląka 0,25 a, ogródek, strych do adaptacji, -80 000 zł, tel. 0600/29-48-33

**MIESZKANIE 3-POKOJOWE** własnościowe w centrum Kłodzka, pow. 77 m<sup>2</sup>, komfortowe, umeblowane, z kominkiem - 1.100 zł/m<sup>2</sup> lub zamienie na mniejsze lub dom. Kłodzko, tel. 0691/05-02-98

**MIESZKANIE 3-POKOJOWE** własnościowe pow. 47 m<sup>2</sup>, na 1. piętrze, w Ryńku, w Lubinie, -70 000 zł. Lubin, tel. 076/841-88-56

**MIESZKANIE 3-POKOJOWE** własnościowe pow. 64,5 m<sup>2</sup>, na 1. piętrze, na osiedlu Polnym w Lubinie, garaż, -130 000 zł. Lubin, tel. 076/846-05-94, 0605/67-97-86

**MIESZKANIE 3-POKOJOWE** 58,5 m<sup>2</sup>, w Marcinowicach k. Oławy, 20 km od Wrocławia, przy trasie do Opola, w bloku, duża kuchnia, gaz, działka 5 a, garaż (prąd woda, kanał), z ogrodzonym podjazdem, księga wieczysta (całość), ładny plac zabaw, blisko szkoły, -85 000 zł. Marcinówce, pow. oławski, tel. 0507/53-69-93 kontaktowy

**MIESZKANIE 3-POKOJOWE** własnościowe pow. 50 m<sup>2</sup>, w Otmuchowie, po remoncie, nowe bloki, niski czynsz, -55 000 zł. Otmuchów, pow. nyski, tel. 0607/44-64-98

**MIESZKANIE 3-POKOJOWE** własnościowe w Paczkowie, pow. 56 m<sup>2</sup>, komfortowe, -60 000 zł. Paczków, tel. 077/431-63-47, 0691/66-29-83

**MIESZKANIE 3-POKOJOWE** pow. 60 m<sup>2</sup>, przedpokój, łazienka, WC, w Paczkowie, -60 000 zł. Paczków, tel. 077/431-62-42

**MIESZKANIE 3-POKOJOWE** własnościowe pow. 66 m<sup>2</sup>, kuchnia, łazienka, WC osobno, taras, CO, po remoncie kapitalnym, okna PCV, panele, nowa inst. el., -42 000 zł. Wiązów, tel. 071/393-12-61

**MIESZKANIE 3-POKOJOWE** kuchnia, łazienka z WC, na 1. piętrze, beczynszowe, CO własne, w Marczewie, gm. Wleń, 2 kominki i 2 piwnice, ogród 28 a, -26 000 zł. Wleń, pow. lwówecki, tel. 075/713-63-40

**MIESZKANIE 3-POKOJOWE** własnościowe pow. 65 m<sup>2</sup>, IV piętro, w Ścinawie k. Lubina, -89 000 zł. Wrocław, tel. 071/363-61-83, 0691/54-19-72

**MIESZKANIE 3-POKOJOWE** własnościowe na parterze, -170 000 zł. Wrocław, tel. 071/357-41-74

**MIESZKANIE 3-POKOJOWE** pow. 60 m<sup>2</sup>, na I piętrze (w 10-piętrowym bloku), na Kozanowie, przy ul. Modrej, -130 000 zł. Wrocław, tel. 071/349-31-61

**MIESZKANIE 3-POKOJOWE** pow. 60 m<sup>2</sup>, rozkładowe, na 1. piętrze, słoneczne, duży balkon i przedpokój, możliwość dokupienia garażu, bez pośredników, -142 000 zł. Wrocław, tel. 0601/70-44-10

**MIESZKANIE 4-POKOJOWE** we Wrocławiu na Nowym Dworze, budynek 7-piętrowy, winda, pow. 83 m<sup>2</sup>, 2 piwnice, komórka na półpiętrze - 167 000 zł lub zamienie na mieszkanie własnościowe w starej kamienicy niemieckiej (we Wrocławiu), wysokie, z ogrzewaniem centralnym. Wrocław, tel. 071/357-13-08, 0601/778-560



**Wypelnij, wytnij, oplac na poczcie**

i przeslij poczta na adres: PPIU STYMAR Sp. z o.o., 50-440 Wrocław, ul. Kościuszki 135, z dopiskiem „MAGAZYN”.

lub przefaksuj potwierdzenie wpłaty na numer:

**071/346-94-95**, a zdjęcie i treść fotooferty

prześlij pocztą elektroniczną na adres:

**magazyn@autogielda.com.pl**

**ZAMAWIAM FOTOOFERTE**

typ	ilość emisji	cena	wartość
T1		6,00	
T1-kolor		8,00	
T2		12,00	
T2-kolor		15,00	
T3		18,00	
T3-kolor		22,00	
T4		24,00	
T4-kolor		30,00	
<b>RAZEM</b>			

**ZAMAWIAM FOTOOFERTE**

typ	ilość emisji	cena	wartość
T1		6,00	
T1-kolor		8,00	
T2		12,00	
T2-kolor		15,00	
T3		18,00	
T3-kolor		22,00	
T4		24,00	
T4-kolor		30,00	
<b>RAZEM</b>			

**ZAMAWIAM FOTOOFERTE**

typ	ilość emisji	cena	wartość
T1		6,00	
T1-kolor		8,00	
T2		12,00	
T2-kolor		15,00	
T3		18,00	
T3-kolor		22,00	
T4		24,00	
T4-kolor		30,00	
<b>RAZEM</b>			

**ZAMAWIAM FOTOOFERTE**

typ	ilość emisji	cena	wartość
T1		6,00	
T1-kolor		8,00	
T2		12,00	
T2-kolor		15,00	
T3		18,00	
T3-kolor		22,00	
T4		24,00	
T4-kolor		30,00	
<b>RAZEM</b>			

Uprawniam firmę PPIU STYMAR Sp. z o.o. Marcin Majak, Janusz Styma do wydawania faktury VAT bez mojego podpisu.

**GIEŁDY SAMOCHODOWE**

**NA TYCH GIEŁDACH ZŁOŻYSZ OGŁOSZENIE DO NASZEJ GAZETY**

**Leszno**  
sobota 8-13  
wjazd od ul. Sokola

**Zielona Góra**  
Chynów, 8-13

**Lubin**  
sobota, 6-14  
ul. M. Curie-Skłodowskiej  
(vis-a-vis stadionu)

**Jelenia Góra**  
niedziela 7-16  
ul. Lubuska  
(kolo stadionu)

**Wrocław**  
niedziela, 6-16  
ul. Gnieźnińska

**Walbrzych**  
niedziela 7-14  
ul. Topolowa

**Kłodzko**  
sobota, 6-14  
ul. Objazdowa 12

**Opole**  
niedziela, 8-12  
ul. Obrońców Stalingradu

**Kalisz**  
niedziela, 7-13  
ul. Częstochowska

**Punkty przyjmowania fotoofert i reklam**



**WROCLAW:**  
**REDAKCJA „AUTO GIEŁDY DOLNOŚLĄSKIEJ”**  
Wrocław, ul. Kościuszki 135  
tel. 071/342-67-27, 071/341-34-98  
tel./fax 071/342-57-90  
**AGENCJA REKLAMOWA „ECHO”**  
ul. Świdnicka 19 (wejście od Kazimierza Wielkiego, przy przejściu podziemnym).  
tel. 341-06-28, tel./fax 341-06-25  
tel. kom. 0-502 09 37 27  
e-mail: echo@amnet.pl  
**AGENCJA REKLAMOWA „Wojtas”**  
ul. Zielińskiego 20  
(wjazd od ul. Gwiaździstej)  
tel./fax 071/362-39-13  
tel. kom. 0-601 07 77 13  
e-mail: wojtas@wojtas.home.pl  
**SKLEP**, ul. Dokerska 4,  
tel. 373-96-56  
(bez wykonywania fotoofert)  
**AGENCJA REKLAMOWA „Akard”**  
ul. Komandorska 147 (pawilon - I p.)  
tel. 071/783-30-(33+34)  
(bez wykonywania fotoofert)  
**„DAM-WID”**  
50-349 Wrocław, ul. Sienkiewicza 43  
tel./fax 071/372-28-34, 0-601 154 997,  
damwid@hotmail.pl  
**AGENCJA REKLAMOWA „Dyzmen”**  
ul. Krakowska 29d  
(teren spółdzielni „ZOAS”)  
tel. 071/343-21-57, 0-607 464 969  
e-mail: igielda@igielda.com  
**LUBIN, LEGNICA, GŁOGÓW:**  
**„A Info - Press”,** Janusz Czajka,  
**BIURO**, Hotel Baron, 59-300 Lubin,  
ul. M. Skłodowskiej-Curie 88, p. 323  
tel./fax 076/841-52-30, 841-20-55, 0-6044821 07  
pn.-pt. w godz. 9<sup>00</sup>-17<sup>00</sup> i na terenie giełdy  
samochodowej Lubin (kasa nr 3)  
sob. w godz. 6<sup>00</sup>-14<sup>00</sup>, niedz. w godz. 9<sup>00</sup>-12<sup>00</sup>  
**H. KUPIŃSKI**  
tel. 076/724-06-33, 0-605 35 94 28

**GÓRA:**  
**REKLAMA, FOTOOFERTY - KRAJ, NIEMCY**  
Krzysztof Biernacki  
Góra, ul. Kościuszki 21  
tel. 065/543-21-09, 0-609 57 00 07  
**KATOWICE:**  
Agencja Reklamowa, Katowice,  
pl. Szewczyka 5/7, tel. 032/253-91-13  
**MYSŁOWICE:**  
Punkt przyjmowania reklam i ogłoszeń,  
tel. 032/316-46-76, 0-504 556 142,  
0-505 985 078,  
0-505 519 898 (SMS)  
**KŁODZKO:**  
S. Świącicki, teren giełdy samochodowej  
tel. 074/867-35-38, do godz. 15.30  
tel. 0-603 70 33 87  
**JELEŃ GÓRA:**  
**„ECO-POL”** R. Kiljan,  
tel. 0-603 50 52 81  
J. Majski, tel. 0-609/454 524  
**OPOLE:**  
A. Pieczonka, tel. 0-601 70 46 78  
**„MA”** Opole, ul. Ozimska 40, pok. 33,  
tel. 077/442-72-40, 071/361-49-48  
(bez wykonywania fotoofert)  
**LESZNO:**  
L. Bretsznajder, tel. 065/529-99-36,  
0-606 234 258, 0-605 828 424  
**TRZEBNICA:**  
ul. Kościelna 7, tel. 071/312-02-06  
**ŚRODA ŚLĄSKA:**  
**„H-D-POL”,** ul. Malczycka 4,  
tel. 071/317-48-27  
(bez wykonywania fotoofert)  
**„MART-MARK”,** Biuro Ogłoszeń,  
ul. Legnicka 16, tel. 071/317-66-12  
**ŚWIDNICA:**  
Biuro Usług Gospodarczych,  
ul. Konopnickiej 13,  
tel. 074/853-82-12, 851-21-33,  
e-mail: bug\_jj@wb.onet.pl  
(bez wykonywania fotoofert)  
**OŁAWA:**  
**„KA-KAW”,** tel. 071/313-23-22,  
0-602 46 72 32  
(bez wykonywania fotoofert)  
**ZIELONA GÓRA:**  
Biuro Usług Gospodarczych „Koraz”,  
ul. Miła 9, tel./fax 068/327-02-75,  
pn.-pt. 10.00-18.00,  
e-mail: koraz@go2.pl  
**BOLESŁAWIEC:**  
Firma „Expres”,  
ul. Widok 23, tel. 0-601 88 45 65

**WAŁBRZYCH:**  
Agencja Reklamowa DESSERT  
Dariusz Stachurski, tel. 0-602 781 868  
WABART Druk i Reklama  
Szczawno Zdrój, ul. Solicka 6,  
tel. 074/840-24-02, 0-606 894 860,  
0-602 346 092  
**JAWOR:**  
Biuro Reklam i Ogłoszeń Prasowych  
ul. Strzegomska 6/3  
pon., wt., czw., pt. 10.00-18.00,  
sobota 10.00-14.00  
tel. 0-692 133 258  
tel./fax 076/729-27-77  
e-mail: partnerji@wp.pl  
**KALISZ:**  
CENTRUM OGŁOSZENIOWE „ARGUS”  
tel./fax 062/764-90-46  
pon.-pt. 8.00-16.00,  
oraz na terenie giełdy samochodowej  
(kiosk)  
**RAWICZ:**  
**AGENCJA „MARKO”**  
ul. Piłsudskiego 1, tel. 065/546-11-02  
(bez wykonywania fotoofert)  
**POLKOWICE:**  
MARCUS, ul. 3 Maja 18a  
tel. 076/749-88-18  
(bez wykonywania fotoofert)  
**POZNAŃ:**  
GUERICA - R. Paszkiewicz  
tel. 0-501 590 007  
tel./fax 061/867-72-07  
(bez wykonywania fotoofert)  
**OLEŚNICA:**  
MarMac, ul. 3 Maja 12, tel. 071/398-33-47  
(bez wykonywania fotoofert)  
**NAMYSŁÓW:**  
Rynek Ratusz pok. 11  
tel. 077/410-02-96  
(bez wykonywania fotoofert)  
**NIEMCY:**  
**FOTOANZEIGE UND WERBUNG  
AUS DEUTSCHLAND**  
Krzysztof Biernacki  
56-200 Góra, ul. Kościuszki 21  
tel. 0048-609 57 00 07  
e-mail: navi\_media@wp.pl

**Punkty, które nie wykonują fotoofert, przyjmują zdjęcia wykonane przez reklamodawców we własnym zakresie.**



(ODPOWIEDNIE ZAZNACZYĆ)

T1  T2  T3  T4  KOLOR

DATA PIERWSZEJ EMISJI, NUMERY GAZET

SPRZEDAM  KUPIĘ  ZAMIENIĘ  DZIAŁ  NUMER

marka, model, rodzaj (maksymalnie 3 x 26 znaków)

ROZCIĄG  PRZEBIEG  POJEMNOŚĆ  SILNIK  KOLOR

CENA  LUB ZAMIENIĘ

OPIS (maksymalnie 6 x 60 znaków)

Adres (maksymalnie 60 znaków)

Imię i nazwisko  ul.  miasto

gmina  powiat  woj.

numeracyjny  telefon

numeracyjny  telefon

(ODPOWIEDNIE ZAZNACZYĆ)

T1  T2  T3  T4  KOLOR

DATA PIERWSZEJ EMISJI, NUMERY GAZET

SPRZEDAM  KUPIĘ  ZAMIENIĘ  DZIAŁ  NUMER

marka, model, rodzaj (maksymalnie 3 x 26 znaków)

ROZCIĄG  PRZEBIEG  POJEMNOŚĆ  SILNIK  KOLOR

CENA  LUB ZAMIENIĘ

OPIS (maksymalnie 6 x 60 znaków)

Adres (maksymalnie 60 znaków)

Imię i nazwisko  ul.  miasto

gmina  powiat  woj.

numeracyjny  telefon

numeracyjny  telefon

## Wzory i cennik fotoofert



6 zł (kolor - 8 zł)

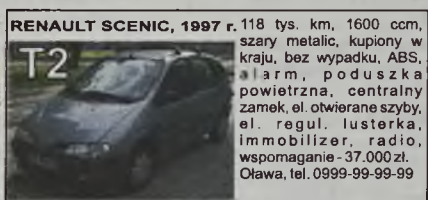

12 zł (kolor - 15 zł)



18 zł (kolor - 22 zł)



24 zł (kolor - 30 zł)

## INFORMACJE

Aby zamieścić fotoofertę w gazecie należy:

- wypełnić jeden z dwóch kuponów zamieszczonych na stronie,
- wyciąć i wypełnić dowód wpłaty, korzystając z cennika,
- przesłać pocztą kupon, potwierdzenie wpłaty i zdjęcie do fotooferty na adres: PPIU STYMAR Sp. z o.o., 50-440 Wrocław, ul. Kościuszki 135, z dopiskiem "MAGAZYN".

Jeśli mają Państwo dostęp do faksu i poczty elektronicznej, można przesłać potwierdzenie wpłaty faksem na numer:

**071/346-94-95,**

a treść oferty i zdjęcie pocztą elektroniczną na adres: [magazyn@autogielda.com.pl](mailto:magazyn@autogielda.com.pl)

Należy pamiętać, aby w treści e-maila podać dane umożliwiające skojarzenie przelewu ze zleceniem (np: imię i nazwisko z przelewu).

W celu otrzymania faktury, konieczne jest wypełnienie zamieszczonego upoważnienia i przekazania go do redakcji z dowodem wpłaty.

Szczegółowych informacji udziela biuro reklamy płatnej, tel. 071/346-94-94

**UWAGA!** W celu otrzymania faktury, wypełnij upoważnienie i prześlij je z dowodem wpłaty.

Upoważniam firmę PPIU STYMAR Sp. z o.o. do wystawienia faktury VAT bez mojego podpisu.

Pleczątko firmy i numer NIP

Data..... czytelny podpis.....

POKWITOWANIE DLA WPLACAJĄCEGO

gr

zł

gr

zł

gr

zł

gr

zł

grozisz jak wyżej

grozisz jak wyżej

grozisz jak wyżej

grozisz jak wyżej

grozisz jak wyżej

grozisz jak wyżej

grozisz jak wyżej

grozisz jak wyżej

grozisz jak wyżej

Dokładny adres

Dokładny adres

Dokładny adres

Dokładny adres

P. P. i U. STYMAR Sp. z o. o.  
50-440 Wrocław, ul. Kościuszki 135

ING Bank Śląski o/Wrocław  
27 1050 1575 1000 0022 6860 6353

opis

data

opis

data

opis



# RAŻNIEJ WE DWOJE OFERTY



Jak napisać własną ofertę? Koniecznie podajcie w treści ogłoszenia swój wiek, wzrost, wagę, wykształcenie, stacywilny i przedział wiekowy osób, do których oferta jest skierowana. W anonsie zwróćcie uwagę na opis własnych cech, oraz na cechy ewentualnego partnera. Oferta powinna być przejrzysta, zwięzła i optymistyczna. Nie piszcie za dużo o swoich słabościach. Piszcie o tym, co lubicie. Czekam na Was, na Wasze pomysły, skargi, pochwały. Możecie mnie też spotkać podczas naszych imprez „Nigdy nie zapominajcie najpiękniejszych dni Waszego życia! Wracajcie do nich, ilekroć w Waszym życiu wszystko zaczyna się komplikować” – to myśl na ten tydzień. Witam ciepło i zapraszam do lektury. – warto zapamiętać. Witam czytelników rubryki.

## DYZURUJE

we wtorki i środy,  
w godz. 15-17,  
ul. Kościuszki 135

(budynek PKS i redakcji  
„Auto Giełdy Dolnośląskiej”),  
na parterze (w biurze ogłoszeń).

Tel. 071/346-94-20,  
czynny tylko w tych  
dniach i godzinach.

## ZABAWY WE WROCLAWIU

PIĄTKI - godz. 18.30,  
błękitny dancing-dyskote-  
ka, wygywacie szampana,  
spełniamy muzyczne  
życzenia. Restauracja  
„Błękitne Marzenie”,  
ul. Sucha 13.

NIEDZIELE - godz.  
18.00, Restauracja Cel-  
tica, ul. Ruska 51.

Wszystkie  
informacje

pod numerem  
tel. 071/346-94-20,  
wtorki i środy  
godz. 15-17.

ZAPRASZAM NA  
STRONĘ  
INTERNETOWĄ:

[WWW.WEDWOJE.PL](http://WWW.WEDWOJE.PL)

Pozdrawiam  
Magda Orlicz-Benedycka,  
e-mail: [magda@wedwoje.pl](mailto:magda@wedwoje.pl)

**DD 9963/400**, Adam, 49 lat, 177 cm wzrostu, 90 kg wagi, wykształcenie średnie, rozwiedziony, niezależny, mieszkanie, mieszka w okolicach Wrocławia, zmotoryzowany, bez nałogów. Pozna panią do 50 lat, szczupłą, z wykształceniem minimum średnim, z jednym dzieckiem, niezależną materialnie.

**AB 6888/401**, Andrzej, 46 lat, 170 cm wzrostu, wykształcenie średnie, praktykujący katolik, kawaler, niezależny, mieszkanie, różne zainteresowania, podwójne obywatelstwo. Pozna tylko pannę lub wdowę z małym dzieckiem lub bez zobowiązań, w wieku do 40 lat, bez nałogów. Cel matrymonialny.

**DB 6800/402**, „Rak”, po pięćdziesiątce, rozwiedziony, przystojny brunet, poszukuje pani w wieku 35-45 lat, bez nałogów i zobowiązań, która chce stworzyć rodzinę, zamieszkać i poprowadzić wspólnie pensjonat w górach. Tel. 075/717-25-89. Tylko poważne oferty.

**AB 9136/403**, Jacek, wykształcenie zawodowe, rencista, po wypadku chodzi przy pomocy kuli, miła aparycja, ma

problemy w nawiązywaniu kontaktów. Mieszka z ojcem, spokojny. Pozna panią do lat 35, chętnie bez dzieci i bez nałogów.

**DX 0022/404**, wrocławianka, 44 lata, 160 cm wzrostu, młody wygląd, właścicielka wysportowanego ciała, bez nałogów, niezależna, lubiąca aktywny tryb życia, sport, seks, domatorka, trochę zagubiona w życiu, potrzebująca silnego męskiego ramienia. Pozna zadbanego pana o dużej kulturze, mocnego duchem i ciałem, wysokiego, ustabilizowanego finansowo, wolnego, zmotoryzowanego, odpowiedzialnego.

**AJ 9163/405**, Zenon, 44 lata, 174 cm wzrostu, wykształcenie średnie, bez nałogów, w separacji, o dobrej kondycji fizycznej, lubi literaturę i pływanie. Mieszka poza Wrocławiem. Pozna panią pragnącą trwałego związku, raczej bez zobowiązań, chcącą wyjechać za granicę lub panią zamieszkałą poza Polską.

**JP 3436/406**, Jerzy, 62 lata 170 cm wzrostu, 78 kg wagi, wdowiec, młody wygląd, wykształcenie średnie, niezależny,

bez nałogów, lubiący podróże i spacerować, z temperamentem, lubiący poczucie humoru. Pozna panią do 55 lat, o młodym wyglądzie, niezależną, chętnie z mieszkaniem, bez nałogów.

**DD 4949/407**, Roman, 47 lat, 170 cm wzrostu, 78 kg wagi, wykształcenie średnie, ceniący szczerość, mieszka poza Wrocławiem, kawaler, bez zobowiązań. Pozna panią bez zobowiązań i nałogów, w wieku do 40 lat, pragnącej trwałego związku, szczupłą, uczciwą. Cel matrymonialny.

**AL 5678/408**, Aleksandra, 38 lat, 170 cm wzrostu, 68 kg wagi, wykształcenie wyższe, bez zobowiązań, panna, niezależna, atrakcyjna, lubiąca ruch muzykę, taniec, podróże. Pozna wysokiego, zadbanego, wolnego, zmotoryzowanego pana o podobnych zainteresowaniach, poważnego, odpowiedzialnego i eleganckiego.

Przypominam, że jeśli macie ochotę nawiązać kontakty z osobami zamieszczającymi oferty, należy napisać kilka zdań o osobie, podać sposób kontaktu a list wysłać do redakcji na ul. Kościuszki 135 z dopiskiem „Raźniej we dwoje” i numerem oferty.

P.S.

*Jak jemy, tak i kochamy!*

*Kobiety doświadczone w miłosnych bojach zanim wezmą mężczyznę pod uwagę jako kochankę, idą z nim najpierw coś zjeść. Są bowiem przekonane, że tak jak mężczyzna je, tak też zachowa się w miłości. Jeśli zaprosi je do knajpy pozbawionej atmosfery, to jest pozbawiony fantazji i polotu, a przynajmniej nie należy się tego spodziewać. Jeżeli do tego dziobie w swoim talerzu, to i w łóżku nie będzie inny. Mężczyzna, który pochłania jedzenie wielkimi kęsami, w miłości nie będzie celebrował gry. Nie poświęci też wiele czasu na grę wstępą. Jeśli obiekt naszych westchnień jest fanem potraw dietetycznych, oznacza to, że również w najintymniejszych chwilach nigdy całkowicie się nie zapomni. Nie okaże się po prostu zdolny do tego, by móc przestać się kontrolować. Kto z widoczną rozkoszą studiuje kartę dań, z miną znawcy wyszukuje napoje, ten sygnalizuje że jest człowiekiem zmysłowym. Aura erotyczna rozwija się wtedy z każdym kęsem. Gdy mężczyzna ma do czynienia z panią szczupłą, nie tłumiącą radości z jedzenia i picia, to wolno im żywić nadzieję, że okaże się ona w stosunku do innych zmysłowych rozkoszy równie szczerą i otwartą. Nasze ciało w każdej sytuacji życiowej posługuje się wyrażonym językiem. A gdy*

*poczujemy, że zostaliśmy w tej mowie zagadnięci, odbieramy sygnały! Czy nie mieliście gęsiej skórki, gdy trafiło w Was to spojrzenie lub przyjemny głos? Proszę nie dać w sobie zdusić tej reakcji, ponieważ tym, co odbieramy jako przyjemne lub nie, jest bezpośrednia reakcja skóry. To skóra jest naszą największą strefą erogenną, która ciągle na nowo nas zdradza.*

*Pamiętajcie o tym i zwracajcie uwagę na reakcje fizyczne swojego ciała. Z wielką wrażliwością reaguje na słabe i mocniejsze bodźce, na powiew przeciągu czy pocałunek w powietrzu czy też leciutkie głaskanie opuszkami palców.*

*Moi drodzy, jeżeli macie jakieś uwagi, przemyślenia w związku z tym, proszę o telefon podczas dyżuru lub list.*

*W rozmowach telefonicznych z Wami słyszę często, że czujecie się samotni, nie macie się do kogo odezwać, pójść na zabawę. Dotyczy to szczególnie osób z małych miejscowości. Chcę Wam pomóc, jednak nie jest to proste. Poza osobami poważnymi, które rzeczywiście mają problemy, są tylko amatorzy zabaw, chwilowi zainteresowani. Wśród nich jest spora liczba i kobiet, i mężczyzn. Może jednak wspólnie wypracujemy jakąś metodę. Bardzo proszę o przemyślenia, telefony i pomysły. Pozdrawiam serdecznie.*

Magda Orlicz-Benedycka













# GTL - POJAZDY UŻYTKOWE

IMPORTER UŻYWANYCH SAMOCHODÓW  
DOSTAWCZYCH I CIĘŻAROWYCH

**Ponad 100 aut w ciągłym wyborze**

- ✓ Zapewniamy finansowanie na miejscu bez pośredników przez 24 godz.
- ✓ Stosujemy uproszczone procedury formalno-prawne
- ✓ Umożliwiamy wymianę sprzętu w czasie trwania umowy leasingowej, a także po jej zakończeniu
- ✓ Przyjmujemy Państwa samochód w rozliczeniu
- ✓ Szukajcie naszych bezpłatnych katalogów ofert na najlepszych stacjach benzynowych w Polsce

Szanowni Państwo. Poniższe propozycje to tylko niektóre z oferowanych przez nas pojazdów. W celu sprecyzowania Państwa zapotrzebowania prosimy o kontakt telefoniczny.

**(0-58) 349-46-46**

Największy Plac wystawowy w Polsce

TERAZ TAKŻE W NIEDZIELE!!!  
058349-46-46, 0-605 060 674\*  
\*wybór SMS lub puls sygnał, a oddzwonimy do Ciebie



80-298 Gdańsk, ul. Słowackiego róg Budowlanych



MERCEDES ATEGO 1217, 1223 roczniki 1998, 1999, 2000, 2001, Euro II, 170 KM | 230 KM, ABS, ASR, kabina sypialna, 11900 MC, ład. ok. 5500 kg, do wyboru kontener, plandeka różne kolory.



MERCEDES 1840 ACTROS, MEGA SPACE roczniki 1997, 1998, 1999, ciągniki siodłowe, Euro II, Pakiet L, 400 KM, 2 osie, zawieszenie pneumatyczne, ABS, ASR, ogrzewanie Webasto, tempomat, retarder, także przystosowane do ADR.



MERCEDES 1840 ACTROS GLOBETROTTER roczniki 1997, 1998, 1999, Euro II, Pakiet L, 400 KM, 2 osie, zawieszenie pneumatyczne, ABS, ASR, ogrzewanie Webasto, tempomat, kabina sypialna maks. wyposażona.



MERCEDES 2540 ACTROS GLOBETROTTER oraz MEGA SPACE BDF, roczniki 1997, 1998, 1999, Euro II, Pakiet L, 400 KM, 3 osie, os podwieszana, zawieszenie pneumatyczne, ABS, ASR, ogrzewanie Webasto, tempomat, kabina sypialna maks. wyposażona, hak ład. 14 t, do wyboru plandeka, kontener, chłodnia 7,20 x 2,45 m.



MANY 8.163 roczniki 1998, 1999, 2000, kontener + winda, 6,20 x 2,45 m, Euro II, 160 KM, ABS, kabina dzienna, ład. 3 t.



MERCEDES ATEGO 815, 817 roczniki 1998, 1999, 2000 r., plandeka lub kontener + winda, 6,20 x 2,45 m, ład. ok. 3 t, Euro II, Pakiet L, 150 KM, ABS, możliwa także kabina sypialna!!!



MANY 19.464, 1998/99 r. silniki 410 i 460 KM, Euro II, zawieszenie pneumatyczne, ABS, ASR, ogrzewanie Webasto, tempomat, klimatyzacja, retarder, kabina sypialna Globetrotter maks. wyposażona.



MERCEDES ATEGO 1217, 1223 roczniki 1998, 1999, 2000, 2001, 170 KM, 230 KM, ABS, ASR, zawieszenie pneumatyczne, do wyboru kontener, plandeka, kabinyienne i sypialna, ład. 3 t.



MERCEDES 1840 ACTROS GLOBETROTTER i Mega Space, ciągniki siodłowe, roczniki 1997, 1998, 1999, Euro II, Pakiet L, 400 KM, 2 osie, zawieszenie pneumatyczne, ABS, ASR, ogrzewanie Webasto, tempomat, retarder, także przystosowane do ADR.



MERCEDES 1840 ACTROS GLOBETROTTER i Mega Space, ciągniki siodłowe, roczniki 1997, 1998, 1999, Euro II, Pakiet L, 400 KM, 2 osie, zawieszenie pneumatyczne, ABS, ASR, ogrzewanie Webasto, tempomat, retarder, także przystosowane do ADR.



MERCEDES 2540 ACTROS GLOBETROTTER oraz Mega BDF, roczniki 1997, 1998, 1999, Euro II, Pakiet L, 400 KM, 3 osie, os podwieszana, zawieszenie pneumatyczne, ABS, ASR, ogrzewanie Webasto, tempomat, kabina sypialna maks. wyposażona, hak ład. 14 t, do wyboru kontener, plandeka, chłodnia, 7,20 x 2,45 m.



RENAULT MAGNUM 430 roczniki 1998, 1999, 2000, silniki MAC 430 KM i 470 KM, Euro II, zawieszenie pneumatyczne, ABS, ASR, ogrzewanie Webasto, tempomat, klimatyzacja, retarder, kabina sypialna maks. wyposażona.



MANY 19.414, 19.464 roczniki 1998, 1999, 2000, silniki 410 i 460 KM, Euro II, zawieszenie pneumatyczne, ABS, ASR, ogrzewanie Webasto, tempomat, klimatyzacja, retarder, kabiny sypialne Globetrotter.



SCANIA 124 L400 roczniki 1998, 1999, 2000, ciągniki siodłowe, Euro II, ABS, ASR, zawieszenie pneumatyczne, ogrzewanie Webasto, retarder, kabina sypialna komfortowa.



MERCEDES 2540 ACTROS GLOBETROTTER oraz Mega BDF, roczniki 1997, 1998, 1999, Euro II, Pakiet L, 400 KM, 3 osie, os podwieszana, zawieszenie pneumatyczne, ABS, ASR, ogrzewanie Webasto, tempomat, kabina sypialna maks. wyposażona, hak ład. 14 t, do wyboru kontener, plandeka, chłodnia, 7,20 x 2,45 m.



MANY 19.414, 19.464 roczniki 1998, 1999, 2000, silniki 410 i 460 KM, Euro II, zawieszenie pneumatyczne, ABS, ASR, ogrzewanie Webasto, tempomat, klimatyzacja, retarder, kabiny sypialne Globetrotter.



MANY 19.463, 1998/99 r. silniki 460 KM, Euro II, zawieszenie pneumatyczne, ABS, ASR, ogrzewanie Webasto, tempomat, klimatyzacja, retarder, kabiny sypialne Globetrotter.



RENAULT PREMIUM roczniki 1998, 1999, 2000, silniki 380 i 400 KM, Euro II, zawieszenie pneumatyczne, ABS, ASR, ogrzewanie Webasto, tempomat, klimatyzacja, retarder, kabina sypialna maks. wyposażona.



MERCEDES ATEGO 815, 1999/00 r. plandeka lub kontener + winda, 6,20 x 2,45 m, ład. 3 t, Euro II, Pakiet L, 150 KM, ABS, także możliwa kabina sypialna!!!



NACZEPY SCHMITZ, KOEGEL, KRONE chłodnie, izotermny, franki, burtoplandeki, roczniki 1996, 1997, 1998, 1999, 2000 r.



NACZEPY CHŁODNIE SCHMITZ, KOEGEL, roczniki 1996, 1997, 1998, 1999 r., agregaty Carrier Maxima, Thermo King, 3 osie, ład. 24 t.



MERCEDES SPRINTER 211 CDI, 2002 r. ścianka działowa, ABS, ASR, ABD, ład. 1 t.



MANY 8.163 roczniki 1998, 1999, 2000 r., kontener + winda, 6,20 x 2,45 m, Euro II, 160 KM, ABS, kabina dzienna, ład. ok. 3 t.



MERCEDES SPRINTER 211, 213, 311 MAXI i 313 maxi CDI, 2000 i 2001 r., ścianka działowa, ABS, ASR, ABD, ład. 1,5 t.



MERCEDES VITO 110 roczniki 1998, 1999, 2000, 2001, silniki 110 KM, ABS, ABD, osobowo-towarowe.



SCANIA 124 L400 ciągniki siodłowe, 400 km, roczniki 1998, 1999, 2000 r., Euro II, ABS, ASR, zawieszenie pneumatyczne, ogrzewanie Webasto, retarder, kabina sypialna komfortowa.



MERCEDES 1840 ACTROS GLOBETROTTER i Mega Space, roczniki 1997, 1998, 1999, Euro II, Pakiet L, 400 KM, 2 osie, zawieszenia pneumatyczne, ABS, ASR, ogrzewanie Webasto, tempomat, kabina sypialna maks. wyposażona.



MERCEDES ATEGO 1217, 1223 roczniki 1998, 1999, 2000, 2001, Euro II, 170 KM/230 KM, ABS, ASR, do wyboru kontener, plandeka, także w kabinach sypialnych.



RENAULT PREMIUM roczniki 1997, 1998, 1999, 2000, silniki 400 KM, Euro II, zawieszenie pneumatyczne, ABS, ASR, ogrzewanie Webasto, tempomat, klimatyzacja, retarder, kabina sypialna maks. wyposażona.



MERCEDES 1524, 1998 r. Euro II, 240 KM, ABS, kontener + winda, kabina sypialna.