

AUTO GIELDA

DOLNOŚLĄSKA

12/2003 (974) • 3 lutego 2003 • ISSN 1231-7268 • cena 2,90 zł (w tym 7% VAT) • nr indeksu 348902

OTOOFERTY Z KRAJU I ZAGRANICY ORAZ 6.994 OGŁOSZENIA DROBNE

Wrocław • Jelenia Góra • Wałbrzych • Lubin • Legnica • Zielona Góra • Kalisz • Leszno • Gorzów • Opole • Katowice • Gliwice • Mysłowice • Rybnik • Bielsko-Biała • Częstochowa •

1. RAJD MONTE CARLO - s. 9
HISTORIA FORDA MUSTANGA - s. 5
KARAR 2003: PODSUMOWANIE - s. 8

SKUP

AUT PO WYPADKU

SKUPI I HEZM POWIEZ AUTA CAŁKOWICIE ZNISZCZONE, ROZBITE
PŁATNE GOTÓWKA OD REKI - NAJLEPSZE CENY
TRANSPORT - GRATIS - AKTUALNE 24h

tel. 0-603 291 977

KUPIĘ

AUTA

powypadkowe
i inne

UWAGA!

PLACĘ WIĘCEJ
NIŻ UBEZPIECZALNIE

GOTÓWKA OD REKI
TEL. 0 605 35 71 37 non stop

KUPIĘ

ZAWSZE AKTUALNE - 24H !!!

AUTA

GOTÓWKA OD REKI !!!
NAJWIĘCEJ PLACĘ !

ROZBITE I CAŁE
100% PROFESJONALNIE
I UCZCIWIE
SATYSFAKCJA SPRZEDAJĄCEGO

0601 16 83 84
0601 77 61 54
071/348 26 11

LOMBARD

AUTO

nieruchomości, RTV, łódzie, p. kemping, itp.
2% tygodniowo, faktury VAT
Wrocław, pl. Powst. Śl. 5 (rondo)
0-601 55 20 51
361-52-50 0-601 55 20 45

AUTO JAPAN CZĘŚCI

CZĘŚCI UŻYWANE
DO AUT
JAPÓŃSKICH

WROCLAW - BYKÓW 41a (trasa na Warszawę)
tel./fax 071/315-29-27, 315-16-41, 0-601 74 22 13
pon.-pt. 9.00-17.00, sob. 9.00-15.00

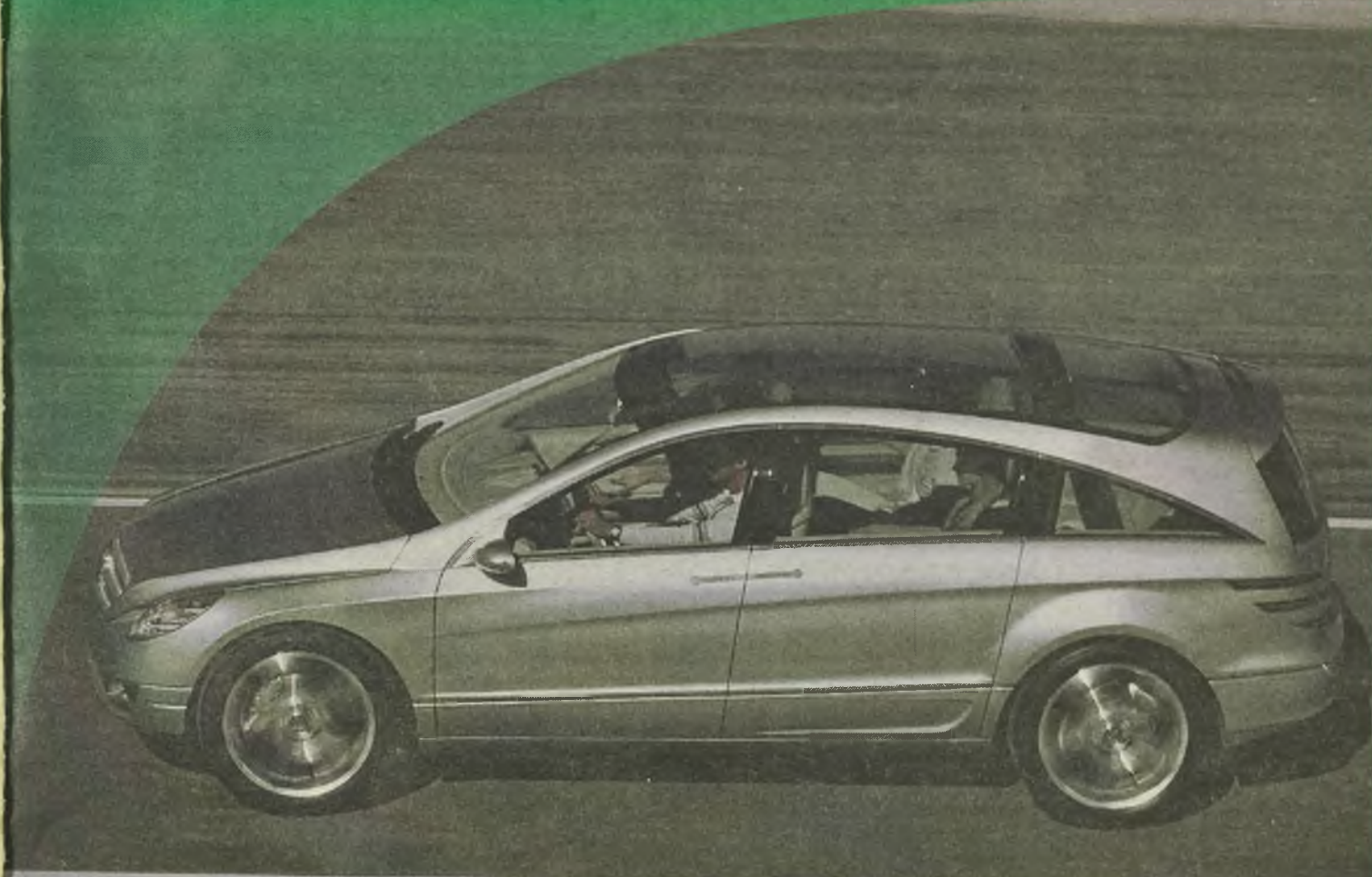

MERCEDES GTS - s. 7

"AUTO GIELDA"

ZA 50 GROSZY

masz internet? Droga do kiosku wydaje się zbyt długa?
oszczędzaj czas i pieniądze! Aktualna gazeta za 50 groszy!

W SYSTEMIE BILINGOWYM DOSTĘP DO OGŁOSZEŃ O KAŻDEJ PORZE
Szczegóły: www.autogielda.com.pl

AUTOGAZ

Autoryzacja BRC i LOVATO, gwarancja serwisowa.
Na czas montażu auto zastępcze.

AUTOALARMY

blokady skrzyni biegów, centr. zamki
MONTAŻ, SERWIS, RATY

SUPRAL, al. Kasprzycza 111
Wrocław, tel. 325 33 93, 326-01-15

YAK

Wrocław, ul. Przyjaźni 111
tel. 071/339-88-11, 339-71-16

AKUMULATORY

- rozruchowe - przemysłowe -
- stacjonarne - żelowe -

PEŁNY ASORTYMENT, HURT - DETAL

06

9 771231 726014

Magazyn gazety
Auto Gielda Dolnośląska - ukazuje się w co drugi poniedziałek
WYDAWCA: „STYMA” Sp.j.
M. Majski - J. Styra

http://www.autogielda.com.pl
e-mail: magazyn@autogielda.com.pl
Adres redakcji:

50-440 Wrocław, ul. Kościuszki 135
Redaktor naczelny
Janusz Styra
tel./fax 071/342-58-29
Redaktor prowadzący
Maciej Bielawski
Dział Reklamy
kierownik działu: Dorota Ambrożewicz
tel. 071/342-67-27

Reklama - ogłoszenia drukiem pogrubionym
Agnieszka Samek
pon.-pt. w godz. 8-16
tel./fax 071/341-34-98

Reklama - fotooferty
Cezary Kurczak
pon.-pt. w godz. 8-16
tel./fax 071/341-34-98

Skład:
Iwona Komendant, Jan Stobierski,
Mateusz Strybel, Krzysztof Kapuściok
Druk: Presspublica Spółka z o.o.
Drukarnia w Koninku

REKLAMY PŁATNE PRZYJMUJE:

Dział Reklamy:
Wrocław, ul. Kościuszki 135, p. 221,
tel. 071/342-57-90

pon., czw., w godz. 8⁰⁰-16⁰⁰
wt., śr., pt., w godz. 8⁰⁰-17⁰⁰

Realizujemy również zlecenia przysłane pocztą lub faxem (nr 071/342-57-90) pod warunkiem załączenia dowodu wpłaty na nasze konto. Podatnicy VAT proszeni są o upoważnienie nas do wystawienia faktury VAT bez swojego podpisu.

W razie jakichkolwiek wątpliwości co do wymiarów ogłoszenia reklamowego i jego ceny, prosimy przesłać treść ogłoszenia faksem: określimy jego wielkość, ustalimy cenę, udzielimy potrzebnych wyjaśnień pod podanym numerem telefonu.

Ceny reklam:

ostatnia strona
- 8,50 zł/cm²+VAT
strona druga, przedostatnia i strony rozkładowe
- 4,00 zł/cm²+VAT
pozostałe
- 2,60 zł/cm²+VAT
autokomisys
- 1,70 zł/cm²+VAT
Reklamy autokomisów muszą zawierać wykaz oferowanych do sprzedaży samochodów, rok produkcji i cenę. Informacja o samochodach ma zajmować nie mniej niż 50% powierzchni reklamy.

NAJMNIEJSZA WIELKOŚĆ REKLAMY 7.5 cm²

● Moduł reklamowy drukiem pogrubionym: tekst do 240 znaków maszynowych, bez rysunków i elementów grafiki, wyróżnik, wielkość czcionki od 5.3 do 6 pkt. - 13 zł (z VAT).

● Moduł reklamowy bazowy: tekst do 240 znaków maszynowych, bez rysunków i elementów grafiki, wielkość czcionki od 5.3 do 6 pkt. oferty nieruchomości, turystyczne - 6 zł (z VAT) - tylko biura nieruchomości i agencje turystyczne.

● UWAŻA! Nie drukujemy modułów rozpoczynających się od litery bądź grupy liter. Początkiem modułu może być tylko pełny wyraz. Redakcja zastrzega sobie prawo do przedregulowania ogłoszenia zgodnie z obowiązującą zasadą, jak również do skrócenia treści ogłoszenia, gdy przekracza 240 znaków.

● Zdjęcia w internecie do ogłoszenia bezpłatnego - 14 zł za 28 dni emisji (z VAT).

● Zdjęcia w internecie do ogłoszenia bezpłatnego - druk w ośmiu wydaniach gazety (pakiet internetowy) 37,20 zł.

● Wzory i cennik fotoofert na stronie 52.

UWAGA!

Nie drukujemy ogłoszeń, które nie są opłacone.

Reklamacje rozpatrywane są do pięciu dni od daty ukazania się reklamy.

Numer naszego konta:

„STYMA” Sp.j. M. Majski - J. Styra
Bank PKO SA BP IV/Wrocław
nr 10205255-410418-270-11-111



NAKŁAD KONTROLOWANY
ZWIĄZEK KONTROLI DYSTRYBUCJI PRASY

GIEŁDY SAMOCHODOWE

Leszno
sobota 8-13
wjazd od ul. Sokola

Zielona Góra
Chynów, 8-13

Lubin
sobota, 6-14
ul. M. Curie-Skłodowskiej
(vis-a-vis stadionu)

Jelenia Góra
niedziela 7-16
ul. Lubańska
(koło stadionu)

Wrocław
niedziela, 6-16
ul. Gnieźnieńska

Wałbrzych
niedziela 7-14
ul. Topolowa

Kłodzko
sobota, 6-14
ul. Objazdowa 12

Opole
niedziela, 8-12
ul. Obrońców Stalingradu

Kalisz
niedziela, 7-13
ul. Częstochowska

NA TYCH GIEŁDACH ZŁOŻYSZ OGŁOSZENIE DO NASZEJ GAZETY

Punkty przyjmowania fotoofert i reklam



WROCLAW:
REDAKCJA „AUTO GIELDY DOLNOŚLĄSKIEJ”
Wrocław, ul. Kościuszki 135
tel. 071/342-67-27, 071/341-34-98
tel./fax 071/342-57-90
AGENCJA REKLAMOWA „ECHO”
ul. Świdnicka 19 (wejście od Kazimierza Wielkiego, przy przejściu podziemn.),
tel. 341-06-28, tel./fax 341-06-25
tel. kom. 0-502 09 37 27
e-mail: echo@amnet.pl
AGENCJA REKLAMOWA „Wojtas”
ul. Zielińskiego 20
(wjazd od ul. Gwiaździstej)
tel./fax 071/362-39-13
tel. kom. 0-601 07 77 13
e-mail: wojtas@wojtas.home.pl
SKLEP, ul. Dokerska 4,
tel. 373-96-56
(bez wykonywania fotoofert)
AGENCJA REKLAMOWA „Akard”
ul. Komandorska 147 (pawilon - I p.)
tel. 071/783-30-(33-34)
(bez wykonywania fotoofert)
„DAM-WID”
50-349 Wrocław, ul. Sienkiewicza 43
tel./fax 071/372-28-34, 0-601 154 997,
damwid@hot.pl
AGENCJA REKLAMOWA „Dyzmen”
ul. Krakowska 29d

(teren spółdzielni „ZOAS”)
tel. 071/343-21-57, 0-607 464 969
e-mail: igielda@igielda.com
LUBIN, LEGNICA, GŁOGÓW:
„A Info - Press”, Janusz Czajka,
BIURO, Hotel Baron, 59-300 Lubin,
ul. M. Skłodowskiej-Curie 88, p. 323
tel./fax 076/841-52-30, 841-20-55, 0-604 48 21 07
pn.-pt. w godz. 9⁰⁰-17⁰⁰ i na terenie giełdy samochodowej Lubin (kasa nr 3)
sob. w godz. 6⁰⁰-14⁰⁰, niedz. w godz. 9⁰⁰-12⁰⁰
H. KUPIŃSKI
tel. 076/724-06-33, 0-605 35 94 28
GÓRA:
REKLAMA, FOTOOFERTY - KRAJ, NIEMCY
Krzysztof Biernacki
Góra, ul. Kościuszki 21
tel. 065/543-21-09, 0-609 57 00 07
KATOWICE:
Agencja Reklamowa, Katowice,
pl. Szewczyka 5/7, tel. 032/253-91-13
MYSŁOWICE:
Punkt przyjmowania reklam i ogłoszeń,
tel. 032/316-46-76, 0-504 556 142,
0-505 985 078,
0-505 519 898 (SMS)
KŁODZKO:
S. Świąćicki, teren giełdy samochodowej
tel. 074/867-35-38, do godz. 15.30
tel. 0-603 70 33 87
JELENIA GÓRA:
„ECO-POL” R. Kiljan,
tel. 0-603 50 52 81
J. Majski, tel. 0-609/454 524
OPOLE:
A. Pieczonka, tel. 0-601 70 46 78
„MA” Opole, ul. Ozimska 40, pok. 33,
tel. 077/442-72-40, 071/361-49-48
(bez wykonywania fotoofert)

LESZNO:
L. Bretsznajder, tel. 065/529-99-36,
0-606 234 258, 0-605 828 424
TRZEBNICA:
ul. Kościelna 7, tel. 071/312-02-06
ŚRODA ŚLĄSKA:
„H-D-POL”, ul. Malczycka 4,
tel. 071/317-48-27
(bez wykonywania fotoofert)
„MART-MARK”, Biuro Ogłoszeń,
ul. Legnicka 16, tel. 071/317-66-12
ŚWIDNICA:
Biuro Usług Gospodarczych,
ul. Konopnickiej 13,
tel. 074/853-82-12, 851-21-33,
e-mail: bug_jj@wb.onet.pl
(bez wykonywania fotoofert)
OLAWA:
„KA-KAW”, tel. 071/313-23-22,
0-602 46 72 32
(bez wykonywania fotoofert)
ZIELONA GÓRA:
Biuro Usług Gospodarczych „Koraz”,
ul. Miła 9, tel./fax 068/327-02-75,
pn.-pt. 10.00-18.00,
e-mail: koraz@go2.pl
BOLESŁAWIEC:
Firma „Expres”,
ul. Widok 23, tel. 0-601 88 45 65
WAŁBRZYCH:
Agencja Reklamowa DESSART
Dariusz Stachurski, tel. 0-602 781 868
WABART Druk i Reklama
Szcawno Zdrój, ul. Solicka 6,
tel. 074/840-24-02, 0-606 894 860,
0-602 346 092
JAWOR:
Biuro Reklam i Ogłoszeń Prasowych
ul. Strzegomska 6/3
pon., wt., czw., pt. 10.00-18.00,

sobota 10.00-14.00
tel. 0-692 133 258
tel./fax 076/729-27-77
e-mail: partnerj@wp.pl
KALISZ:
CENTRUM OGŁOSZENIOWE „ARGUS”
tel./fax 062/764-90-46
pon.-pt. 8.00-16.00,
oraz na terenie giełdy samochodowej (kiosk)
NIWICZ:
AGENCJA „MARKO”
ul. Piłsudskiego I, tel. 065/546-11-02
(bez wykonywania fotoofert)
POLKOWICE:
MARCUS, ul. 3 Maja 18a
tel. 076/749-88-18
(bez wykonywania fotoofert)
POZNAŃ:
GUERICA - R. Paszkiewicz
tel. 0-501 590 007
tel./fax 061/867-72-07
(bez wykonywania fotoofert)
OLEŚNICA:
MarMac, ul. 3 Maja 12, tel. 071/398-33-47
(bez wykonywania fotoofert)
NAMYSŁÓW:
Rynek Ratusz pok. 11
tel. 077/410-02-96
(bez wykonywania fotoofert)
NIEMCY:
FOTOANZEIGE UND WERBUNG
AUS DEUTSCHLAND
Krzysztof Biernacki
56-200 Góra, ul. Kościuszki 21
tel. 0048-609 57 00 07
e-mail: navi_media@wp.pl

Punkty, które nie wykonują fotoofert, przyjmują zdjęcia wykonane przez reklamodawców we własnym zakresie.

SPIS TREŚCI

MAZDA RX-8	4
VW MULTIVAN T5	4
MITSUBISHI ENDEAVOR	4
HISTORIA FORDA MUSTANGA	5
EVOLUCJA LANCERA	6
MAZDA2	6
MERCEDES GTS	7
RAJD DAKAR 2003: PODSUMOWANIE ..	8
RAJD MONTE CARLO	9
PORADY-	
TECHNIKA I BEZPIECZEŃSTWO	10
SAMOCCHODY UŻYWANE: AUDI 80 ...	11
RAŻNIEJ WE DWOJE	51
HUMOR	53
KRZYŻÓWKA	54

OGŁOSZENIA DROBNE

ALFA ROMEO	12
AUDI	12
BMW	12
CHRYSLER	12
CITROEN	14
DACIA	14
DAEWOO	14
DAIHATSU	16
FIAT	16
FORD	17
HONDA	18
HYUNDAI	18
KIA	19
LADA	19
LANCIA	19
MAZDA	19
MERCEDES	19
MITSUBISHI	19
NISSAN	19
OLTCIT	19
OPEL	19
PEUGEOT	21
PLYMOUTH	21
POLONEZ	21
PONTIAC	21
PORSCHE	21
RENAULT	21
ROVER	22
SEAT	22
SKODA	24
SUBARU	24
SYRENA	24
TALBOT	24
TOYOTA	24
TRABANT	24
VOLVO	24
VW	24
WARTBURG	25
WOLGA	25
AUTOBUSY, CIĘŻAROWE	
DOSTAWCZE	25
CZĘŚCI	26
SAMOCCHODY NA CZĘŚCI	34
STAROCIE	34
POJAZDY SPECJALNE	34
TERENOWE	35
USZKODZONE	35
PRZYCZEPY	35
ZAMIANA	36
AKCESORIA SAMOCCHODOWE	36
KUPIĘ SAMOCCHÓD	37
KUPIĘ CZĘŚCI	38
MOTOCYKLE	38
CIĄGNIKI, MASZYNY ROLNICZE ..	39
CZĘŚCI DO MASZYN ROLNICZYCH ..	39
ARTYKUŁY ROLNO-SPOŻYWCZE ..	40
OGRODNICTWO	40
ZWIERZĘTA HODOWLANE	40
ZWIERZĘTA DOMOWE	40
ZDROWIE I URODA	40
INSTRUMENTY MUZYCZNE	40
ANTYKI	40
RÓŻNE KUPIĘ	40
RÓŻNE	41
FOTO	41
WYPOSAŻENIE BIUR, MIESZKAŃ,	
SKLEPÓW I GASTRONOMII	41
SPRZĘT SPORTOWO-TURYSTYCZNY ..	42
TURYSTYKA	42
NAUKA I PRACA	42
ZNACZKI, MONETY	43
TELEFONY I AKCESORIA	43
BIZNES	44
USŁUGI	44
MASZYNY I URZĄDZENIA	44
MATERIAŁY BUDOWLANE	
I WYROBY HUTNICZE	45
SPRZĘT RTV	46
KOMPUTERY	47
ROWERY	47
NIERUCHOMOŚCI,	
GARAŻE, KIOSKI	47

CZTERODRZWIOWE COUPE - S. 4



Na salonie samochodowym w Detroit Mazda zaprezentowała niezwykle sportowe coupe. Jest to samochód ze wszech miar wyjątkowy: ma czworo drzwi i napędza go 1.3-litrowy silnik. Jednak z tak małej pojemności konstruktorzy "wycisnęli" niezwykłą moc. Wynosi ona 250 KM i osiągana jest przy 8.500 obr. Było to możliwe dzięki zastosowaniu silnika z wirującym tłokiem

EVOLUCJA LANCERA - S. 6



Mitsubishi Lancer EVO jest jednym z najpopularniejszych aut na rajdowych trasach. Za jego kierownicą po mistrzowskie tytuły sięgali tacy kierowcy jak Tommi Makinen - czterokrotnie, a także Rui Madeira, Gustavo Trelles, Manfred Stohl i Gabriel Pozzo. W tym roku Mitsubishi zaprezentował już 8. generację tego modelu

AUTA UŻYWANE: AUDI 80 - S. 11



W 1972 roku koncern Audi wprowadził na rynek nowy model - 80. Szybko zdobył on powszechne uznanie. Mimo że od tamtego czasu upłynęło trzydzieści lat, Audi 80 wciąż cieszy się dobrą opinią. W historii tego pojazdu największe znaczenie mają niewątpliwie dwie daty: rok 1986, gdy po raz pierwszy użyto ocynkowanych, odpornych na korozję blach oraz rok 1994, gdy model 80 został zastąpiony przez produkowane do dziś Audi A4

Jaki to samochód?



Wśród osób, które nadesła pod adresem redakcji prawidłową odpowiedź z wyciętym kuponem, wylosujemy nagrodę: EMISJĘ FOTOOFFERTY T4.

BRAKUJĄCE OGNIWO



Specjaliści od marketingu wiedzą, jak trudno jest przewidzieć preferencje klienta. Wiedzą także, że trzeba nie lada wyczucia, aby ukazać klientowi brakujące ogniwo, bez którego, jak się zazwyczaj okazuje, trudno żyć. Udało się to na początku lat 60. wiceprezesowi Forda. Lee Iacocca zdawał sobie doskonale sprawę z tego, że 20-, 30-latkowie nie będą naśladować swoich rodziców. Mieli przecież swoją muzykę, mieli swoje ubrania, ideologię, posługiwali się wreszcie swoim specyficznym językiem. Brakowało im tylko tego, co wyraziłoby ich odrębność. Brakowało im nowoczesnego samochodu, który stałby się dopełnieniem powyższych wartości, samochodu będącego swoistego rodzaju klamrą spinającą wszystkie elementy ich buntowniczego charakteru.

Samochodem tym okazał się Mustang. Ogromna popularność już w pierwszym dniu sprzedaży w pełni ukazała geniusz Lee Iacocca. Wiceprezes mógł być z siebie dumny. Jego dziecko pokochała prawie cała Ameryka. Każdy chciał jeździć Mustangiem, który niedługo po swoim debiucie jawił się jako symbol wyzwolenia i przejaw oryginalności wykraczającej daleko poza swoje czasy. A te choć zmieniały się, zawsze towarzyszył im ten jeden samochód, którego sprzedano już ponad 8 milionów egzemplarzy.

W tym roku Ford, w ramach „odświeżania” starych przebojów, funduje nam koncepcyjnego Mustanga GT nawiązującego do legendarnego modelu z lat 60. Jest raczej pewne, że nie powtórzy sukcesu swojego protoplasty sprzed czterdziestu lat. Ale czy nie okaże się brakującym ogniwem w coraz bardziej skomplikowanym świecie, tego już nie wiadomo.

Redaktor naczelny
Janusz Styrna

Internetowe FORUM o motoryzacji:

- TUNING
- SPORT
- SAMOCCHODY OSOBOWE I CIĘŻAROWE*

Wymień się doświadczeniami, podziel się swoją wiedzą!

WSTĄPI I ZOSTAŃ
www.autogielda.com.pl/forum

* i wszystko, co przyjdzie Ci do głowy, a motoryzacji dotyczy

KONKURS „AUTO GIEŁDY”

KUPON NR 1 DO ZESTAWU PYTAŃ Z PIĄTKOWEJ „AUTO GIEŁDY” (z 31 stycznia)

Za dwa tygodnie kupon nr 2

BOSCH
Sponsorzy konkursu: **BLAUPUNKT**

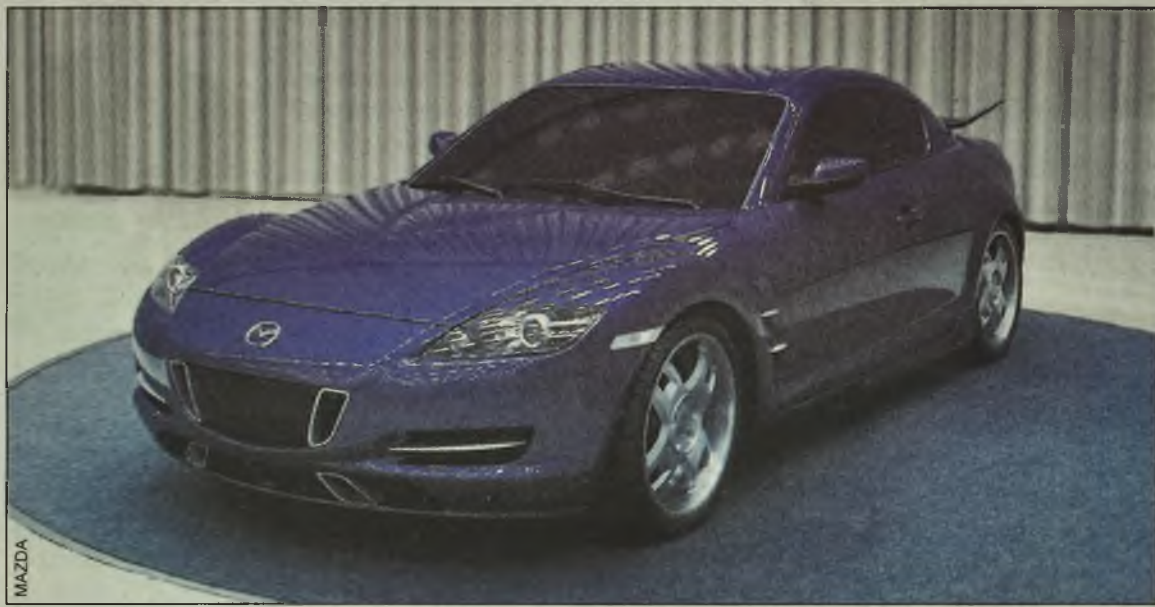

RX-8 z silnikiem Wankla

CZTERODRZWIOWE COUPE

Na salonie samochodowym w Detroit Mazda zaprezentowała niezwykle sportowe coupe. Jest to samochód ze wszech miar wyjątkowy: ma czworo drzwi i napędza go 1.3-litrowy silnik

Jednak z tak małej pojemności konstruktorzy "wycisnęli" niezwykłą moc. Wynosi ona 250 KM i osiągana jest przy 8.500 obr. Było to możliwe dzięki zastosowaniu silnika z wirującym tłokiem.

KONTROWERSYJNY NAPĘD

Jednostka ta opatentowana została przez F. Wankla w 1960 roku. Od 1967 roku Mazda jest jedynym producentem, który wyposaża swoje auta w taki silnik. Ostatnim produ-

kowanym był model RX-7. Silnik jest nieustannie modernizowany - jego pierwsze wersje były bardzo nieekonomiczne i szkodliwe dla środowiska. Od silnika Wankla odwrócili się wszyscy producenci. Tylko Mazda, jako jedyna, uparcie drąży skałę.

Silnik Wankla nie ma tradycyjnego tłoka, który porusza się w cylindrze w kierunku góra-dół. Tłok ma tutaj kształt okrągły, zbliżony do trójkąta, i obraca wokół centralnie umieszczonej osi w cylindrze o przekroju owalnym. Taka konstrukcja pozwoliła zmniejszyć rozmiary jednostki, co nie jest bez znaczenia w przypadku samochodów sportowych. Dzięki temu przód Mazdy RX-8 mógł zostać nisko os-

adzony - polepszyło to własności aerodynamiczne auta.

DRZWI JAK WROTA

Mazda RX-8 to samochód niezwykły z innego jeszcze powodu. Aby ułatwić wsiadanie i wysiadanie, producent wyposażył go w czworo drzwi. Kanapa tylna jest szeroka i z powodzeniem mieści dwóch dorosłych pasażerów. Zwiększa to nieporównywalnie jakość podróżowania w stosunku do innych aut tego typu, gdzie na tylnym siedzeniu można przewieźć wygodnie co najwyżej małe dziecko. Drzwi otwierają się niczym wrota bramy. Konstrukcja taka była możliwa dzięki rezygnacji ze środkowego słupka. Za jedyną wadę takiego rozwiązania uznać można jedynie fakt, że tylne drzwi otwierają się tylko wtedy, gdy otwarte są już przednie. Lepsze to w każdym razie niż tradycyjne podnoszenie przedniego fotela, a i bezpieczniejsze.

Samochód sprawia wrażenie solidnego, zaś rozstaw osi 2.7 metra gwarantuje stabilną i wygodną jazdę.

MB



WIĘCEJ MOŻLIWOŚCI

VW Multivan będzie największym produkowanym przez koncern z Wolfsburga samochodem z segmentu MPV. Jego sprzedaż rozpocznie się na wiosnę

Najciekawsze w nowym Multivanie jest szynowa konstrukcja wnętrza, która umożliwia prawie że dowolne jego kształtowanie. Stolik, fotele, kanapa... wszystko to można ustawić według osobistych preferencji czy też liczby osób podróżujących tym obszernym autem

(4,89 m długości, 1,91 m szerokości i 1,94 m wysokości). Oprócz tego po obu stronach zamontowane są rozsuwane drzwi, które umożliwiają lepszy dostęp do środka.

Samochód jest adresowany przede wszystkim do ludzi żyjących w sposób aktywny: wyjeżdżających

za miasto czy też na długie wakacyjne eskapady. W zależności od temperatury można wybrać jedną z pięciu jednostek. Wśród silników benzynowych jest 2-litrowy o mocy 115 KM oraz 3.2-litrowy o mocy 230 KM. Silniki wysokoprężne są trzy - o mocy 104 (1.9 l) i 174 KM (2.5 l) a także oszczędny, pięciocylindrowy z pompowtryskiwaczami. Uzyskuje on moment obrotowy od 340 do 400 Nm. Wersje z silnikami pięcio- i sześciocylindrowymi posiadają standardowo sześć biegów (także przy skrzyni automatycznej).

BEZPIECZNY...

W Multivanie zastosowano 16- lub 17-calowe tarcze hamulcowe. Do seryjnego wyposażenia należy także czterokanałowy ABS, EDS i ASR. Jako opcja dostępny jest układ ESP (seryjnie przy silniku V6). Wszystkie miejsca siedzące w tylnej części pojazdu wyposażone są w 3-punktowe pasy bezpieczeństwa. Multivan jest pierwszym tego typu autem, w którym zamontowano, obok poduszki powietrznej dla kierowcy i pasażera, także tylne poduszki boczne.

CHŁODNY...

Klimatyzacja w Multivanie posiada oddzielną regulację dla kabiny kierowcy i dla części pasażerskiej, a także indywidualne ustawienie temperatury dla pasażera siedzącego obok kierowcy. Pasażerowie podróżujący z tyłu mogą skierować wentylatory umieszczone w dachu tak, aby wy-

LUKSUSOWO W TEREN

Mitsubishi Endeavor przedstawiony został na wystawie motoryzacyjnej w Detroit. Jest przedstawicielem terenowo-rekreacyjnych aut zwanych w skrócie SUV (Sport Utility Vehicles)

Samochód o wymiarach (dł./szer./wys.) 4.83/1.87/1.71 m przeznaczony jest do wygodnej podróży dla pięciu osób. Prezentuje się wyjątkowo masywnie: szeroki wlot powietrza przedzielony logiem firmy, a także wzmocniony masywny zderzak doskonale harmonizują z przetłoczeniami przednich i tylnych błotników oraz drzwi.

Napęd Endeavora stanowi jednostka benzynowa o pojemności 3.8 litra w układzie V6 i mocy 215 KM. Skrzynia biegów to automatyczna, sekwencyjna przekładnia Sportronic o czterech przełożeniach. Centralny dyferencjał zapożyczono z Lancera Evo.

Zawieszenie Endeavora składa się z klasycznego układu kolumn McPherson z przodu i systemu wielowahaczowego z tyłu. Ogumienie ma wymiary 235/65/17. Masa wynosi 1785 kg w wersji z napędem na jedną oś lub 1885 kg przy napędzie na cztery koła.

Mitsubishi Endeavor łączący walory pojazdu mogącego poruszać się w każdych warunkach drogowych z dynamiką i własnościami jezdnyimi charakterystycznymi dla klasycznych modeli samochodów osobowych. Jego sprzedaż na rynku amerykańskim rozpocznie się wiosną tego roku, a plany produkcyjne zakładają powstanie 70 tysięcy egzemplarzy. MB



ZABEZPIECZONY SAAB

Nowy Saab 9-3 SportSedan okazał się pierwszym samochodem spełniającym zastrzeżone standardy w zakresie zabezpieczenia przed włamaniem i kradzieżą, zgodnie z najnowszymi wymogami organizacji Swedish Theft Protection Association, przeciwdziałającej m.in. kradzieżom pojazdów mechanicznych.

Inżynierowie Saaba stworzyli system zabezpieczenia samochodu powodujący, że kradzież pojazdu lub jego wyposażenia nie ma większego sensu. I tak np. system audio jest elek-

tronicznie skojarzony z konkretnym samochodem i nie będzie działał w żadnym innym - bez uprzedniej zmiany kodowania, którego dokonać może tylko autoryzowany dealer Saaba.



dmuchiwały powietrze bezpośrednio na nich lub wzdłuż podsufitki.

ROZMOWNY...

W Multivanie, po raz pierwszy na świecie, zastosowano system Digital Voice Enhancement (DVE). W jego skład wchodzi sześć mikrofonów w podsufitce oraz głośniki radiowe -

pozwała to na prowadzenie rozmowy normalnym głosem. Kierowca nie musi już odwracać się do tyłu, aby jego głos dotarł do reszty podróżujących. Teraz może mówić prosto przed siebie, podobnie jak pozostali pasażerowie. Wszystkie głosy są wzmocnione i dobiegają z głośników systemu audio.

MB





Mustang 1/2 i Mustang GT: legenda i nowoczesność

Mustang powraca

AMERYKAŃSKA LEGENDA

Większość krajów ma swoje legendy na czterech kółkach. Niemiec kocha Mercedesa, Meksykanin upodobał sobie VW Beetle zwanego popularnie garbusem, Włoch szczeni się czerwonym Ferrari, natomiast serce Amerykanina od lat podbija Ford Mustang

Jest bez wątpienia jednym z najbardziej znanych na świecie Fordów. Mustang kojarzy się ze słoneczną Kalifornią, zatłoczonym Nowym Yorkiem, bezkresnymi pustyniami i oczywiście filmem Bullit, w którym kierowany przez Anthony'ego Queena stał się pierwszym "mechanicznym superbohaterem".

WIZJA WICEPREZESA

Zaczął się od tego, że w pewnym momencie na amerykańskim rynku zaczęło brakować niewielkiego, sportowego auta, na który mogliby pozwolić sobie ludzie młodzi. Koniunkturę na taki właśnie samochód wyczuł wiceprezes Forda Lee Iacocca.

Ford Mustang 1/2 pojawił się w salonach 17 kwietnia 1964 roku. Wejście modelu na rynek poprzedzone ogromną jak na tamte czasy kampanią reklamową sprawiło, że w pierwszym dniu sprzedano 22 tysiące egzemplarzy Mustanga 1. Kosztował 2,368 dolarów. O ty, jak bardzo się spodobał, świadczy inna statystyka: po dwóch latach na drogach jeździło już ponad milion Mustangów. Pod-

stawowa wersja napędzana była 6-cylindrowym silnikiem o pojemności 2786 ccm, który rozwijał moc 101 KM. Dostępne były również jednostki mocniejsze, w tym 271-konny V8 o pojemności niecałych 5 litrów. Samochód przeznaczony był dla czterech osób.

Mustang produkowany był w trzech wersjach nadwozia: coupe, kabriolet oraz fastback (z opadającą tylną szybą).

Z innych odmian Mustanga warto wymienić model z 1967 roku - Mach1. Samochód miał szansę spodobać się, jednak jego ogromny apetyt na paliwo i wysoka cena sprawiły, że nie znalazł wielu nabywców.

Rok później przyszedł czas na drugą odsłonę legendarnego już wtedy samochodu. Ekonomiczny silnik Mustanga II sprawił, że auto doskonale wpisało się w zbliżający się wielkimi krokami światowy kryzys paliwowy. Samochód sprzedawał się doskonale, choć nie powtórzył sukcesu swojego prototypu.

Zasadnicza zmiana nastąpiła w roku 1979, kiedy to wydłużono karoserię Mustanga. Jego nadwozie - zwane FOX - było także wyższe. Zmieniono zasadniczo przód auta. Kolejne modele już coraz mniej przypominały Mustanga 1/2 z 1964 roku, np. model z 1983 roku, którego kształty zaokrąglono, poprawiając jednocześnie własności aerodynamiczne. Mimo to na całym świecie powstawały liczne fancluby tego niezwykłego samochodu. Ford natomiast, zachęcony popularnością Mustanga za oceanem, wprowadził w 1969 roku na rynek europejski samochód stylistycznie bardzo podobny: Capri.

W STRONĘ LAT 60.

Z biegiem lat nadwozie legendy coraz bardziej oddalało się od prototypu. Doskonale ilustruje ten długi proces Mustang GT z 1994 roku. Było to oczywiście wynikiem zmieniających się mód, a te priorytetem uczyniły kształty raczej opływowe.

Czy ktoś mógł wtedy przypuszczać, że aby godnie uczcić 40-lecie tego jednego z najważniejszych dla Ameryki samochodów, Ford zdecyduje się na odświeżenie legendy? A jednak. Ford Mustang GT w wersji cabrio i fastback zaprezentowany został na tegorocznej wystawie motoryzacyjnej w Detroit. Choć jest to auto pod każdym względem stylistycznie nowoczesne, widać duże podobieństwo do modelu z 1964 roku. Szczególnie przednia część Mustanga GT z charakterystycznymi reflektorami przypomina o latach 60. i wielkiej niszy, jaką wypełnił wtedy ten ponadczasowy samochód. Poza tym atrakcyjności nadaje Mustangowi GT masywny tył z ogromnymi światłami. Puentą nadwozia są 20-calowe koła.

Samochód napędzany jest 4.6-litrowym silnikiem V8 o mocy 400 KM. Mustang GT w salonach pojawi się 2004 roku. Czy jednak zdobędzie tylu chętnych, co jego "prototyp" - trudno odpowiedzieć. Rynek jest już przecież wypełniony po brzegi tego typu autami. Na korzyść tego jednak auta może działać fakt, że Mustang jest tylko jeden. Niepowtarzalny.



1964 rok: w pierwszym dniu sprzedano 22 tys. Mustangów



Mustang Mach1: ogromny apetyt na paliwo nie szedł w parze z popularnością



1983 rok: nieco wygładzone nadwozie, poprawiona aerodynamika



Mustang GT z 1994 roku zupełnie nie przypomina już swojego prototypu

Czy najnowszy EVO III dorówna swoim poprzednikom?



EVOLUCJA LANCERA

Mitsubishi Lancer EVO jest jednym z najpopularniejszych aut na rajdowych trasach. Za jego kierownicą po mistrzowskie tytuły sięgali tacy kierowcy jak Tommi Makinen - czterokrotnie, a także Rui Madeira, Gustavo Trelles, Manfred Stohl i Gabriel Pozzo. W tym roku Mitsubishi zaprezentował już 8. generację tego modelu

Pierwsze Mitsubishi Lancer EVO na rajdowych trasach pojawiło się w 1993 roku, zastępując Galanta VR4. Pomimo 250-konnego silnika, nie odniosło jednak żadnych

sukcesów. Dopiero Lancer EVO z przydomkiem II o mocy o 10 KM większej zwyciężyło w dwóch rajdach: w Katalonii w 1994 roku i w Szwecji w 1995 roku. W tym

samym roku na trasie Rajdu Korsyki pojawiła się trzecia edycja Lancera. Tak jak dwie poprzednie, wykonany był w specyfikacji A-grupowej. Na Lancerze EVO III z 270-konnym silnikiem Tommi Makinen zdobył w 1996 roku swój pierwszy mistrzowski tytuł.

W 1997 roku pojawiło się EVO IV z sekwencyjną skrzynią biegów, również A-grupowe. Tommi Makinen ku zaskoczeniu wszystkich po raz drugi został mistrzem świata. Podobnie było w roku 1998 (Lancer EVO V) i 1999 (Lancer EVO VI, który wyposażono w 310-konny silnik).

W 2001 roku Lancer będący ciągle samochodem A-grupowym musiał zostać poddany modernizacji, gdyż nie dorównywał samochodom z kategorii WRC. Otrzymał przydomek 6.5. Rok później zaprezentowany został EVO VII.

CZAS NA ZMIANY

Lancer EVO VIII wydłużył się w stosunku do poprzednika o 80 mm. Obecnie jego wymiary to 4535 x 1770 x 1450 mm. Zmieniła się także stylistyka nadwozia, najbardziej w przedniej części. Zderzak zintegrowany został z kratą wlotu powietrza. Ponadto dzięki nowym kształtom wlotów powietrza uzyskano lepsze chłodzenie silnika, którego płyta dolna została wyprofilowana. Pozwoli to na lepsze chłodzenie układu przeniesienia napędu.

Spoiler tylny wykonany został z tworzywa sztucznego wzmocnionych włóknem węglowym.

Wszystkie te innowacje poprawiły współczynnik oporu powietrza oraz wprowadziły do stylistyki nadwozia pierwiastek agresywności, element, którego zaniebawać nie można. Szczególnie na rajdowych trasach.

Jednostką napędową Lancera EVO VIII jest 2-litrowy turbodoładowany silnik o mocy 275 KM. Pojemność zbiornika paliwa została powiększona do 53 litrów. MB



Lancer EVO I nie odniósł żadnych sukcesów



Na EVO III Tommi Makinen w 1996 r. zdobył swoje pierwsze mistrzostwo świata



Mitsubishi EVO VIII z 310-konnym silnikiem

Bosch dla Samochodu Roku

LŹEJSZY I BARDZIEJ WYDAJNY

Nowy Renault Megane jest pierwszym pojazdem wyposażonym w system stabilizacji toru jazdy ESP ósmej generacji. W porównaniu do poprzedniej wersji systemu ESP5.7 ciężar obecnej został obniżony o około 30% do 2,2 kg. W Niemczech system ESP wchodzi w skład seryjnego wyposażenia tego francuskiego auta.



System ESP 6smej generacji jest o 30% lżejszy

Wyższa moc obliczeniowa systemu umożliwiła dodanie szeregu nowych lub unowocześnionych funkcji. W systemie ESP 8 po raz pierwszy zastosowano opracowaną dla Megane wspólnie z Renault funkcję Understeering Control Logic (UCL), która dodatkowo podwyższa stabilność jazdy w przypadku podsterowności.

Poprzez ingerencję w układ hamulcowy oraz w układ sterowania silnikiem system stabilizacji toru jazdy ESP zapobiega wpadaniu kół pojazdu w poślizg i stabilizuje jazdę zgodnie z możliwościami praw fizyki, utrzymując bezpieczny tor jazdy pojazdu. W przypadku zbyt szybkiego wejścia pojazdu w zakręt, kiedy opuszczeniem toru jazdy zagrożone są przednie koła, system ESP oraz zintegrowany w nim układ ASR obniża moc silnika, jeżeli kierowca wciąż naciska na pedał gazu. Jeżeli to nie wystarcza, system ESP wyhamowuje wewnętrzne tylne koło, co

pozwala utrzymać pojazd w zadanym torze jazdy.

W nowym Megane uaktywnia się w takim przypadku dodatkowa funkcja Understeering Control Logic (UCL), rozszerzająca skuteczność systemu w przypadku podsterowności. Nowy system ESP 8 z funkcją UCL umożliwia aktywne wyhamowanie pojazdu we wszystkich trybach jazdy, a więc w przypadku hamowania częściowego, przyspieszania i swobodnego toczenia się pojazdu. Stabilizowanie pojazdu odbywa się w zależności od stopnia podsterowności poprzez obniżenie mocy silnika oraz dodatkowo poprzez wyhamowanie wszystkich czterech kół. Dzięki aktywnemu hamowaniu pojazd w jeszcze lepszy sposób trzyma się nawierzchni podczas pokonywania zakrętu, co stanowi dodatkowe podwyższenie bezpieczeństwa jazdy.



Japoński kompakt w Europie

Mazda2 jest od początku roku 2003 produkowana w hiszpańskiej fabryce Forda w Walencji

Samochód jest wytwarzany na płycie podłogowej Forda Fiesty. Koncern przewiduje produkcję na poziomie 40 tys. sztuk rocznie.

Mazda2 wyposażona będzie w cztery silniki: trzy benzynowe o pojemności 1.25, 1.4 i 1.6 litra o mocy odpowiednio 75, 80 i 100 KM, a także w wysokoprężny 1.4-litrowy common-rail o mocy 68 KM. Samochód ma 3.92 m długości, 1.68 m szerokości i 1.54 m wysokości. Stanowić będzie zatem bezpośrednią konkurencję dla Citroena C3 czy Hondy Jazz.

Wnętrze auta zapowiada się, jak na tę klasę, wyjątkowo pojemnie, ponieważ tylne siedzenia można złożyć, co ułatwi załadunek większych bagaży. A bezpieczeństwo? Seryjnie możemy spodziewać się jedynie poduszek powietrznych dla kierowcy i pasażera. Poduszki boczne jak i ABS otrzymamy za dopłatą.

W Japonii Mazda2 znana jest pod nazwą Demio. W Polsce sprzedaż rozpocznie się prawdopodobnie w kwietniu. MB





Mercedes GST

DUŻY, LUKSUSOWY, NOWATORSKI

Konieczność poszerzenia oferty dla wymagającego klienta na kontynencie amerykańskim skłoniła projektantów koncernu DaimlerChrysler do stworzenia projektu limuzyny luksusowej, ale i przeznaczonej do podróżowania rodzinnego. Tak właśnie powstała koncepcja Mercedesa GST, który w sprzedaży znajdzie się w 2004 roku

Auto będzie produkowane w zakładach koncernu w Tuscaloosa w stanie Alabama. Jego rozmiary, znacznie przekraczające klasę S, wskazują wyraźnie na docelowy rynek – USA. Tam GST zaliczony zostanie do klasy „Light Trucks” - lekkich samochodów ciężarowych, cieszących się szeregiem przywilejów u amerykańskiego fiskusa. Okazuje się, że ta kategoria stanowi obecnie połowę rynku aut nowych. Szefowie koncernu rozważają także sprzedaż GST na rynku europejskim, ale jego gigantyczne rozmiary skłaniają techników do zmiany rozstawu osi w wersji przeznaczonej na Stary Kontynent.

Kombinacja liter GST oznacza „Grand Sports Tourer” - nową, bardzo interesującą koncepcję auta turystycznego. Wszystkie jego atrybuty, które wcześniej samodzielnie przyjęły się na rynku tworzą w modelu GST całość. Ideą tego auta jest połączenie wygodnej limuzyny do komfortowego podróżowania, kombi, vana oraz tzw. SUV'a (Sport Utility Vehicle), pojazdu sportowo-użytkowego.

SZKŁO, JAKIEGO NIE BYŁO

Nowatorskim rozwiązaniem w skali światowej jest to, iż od przedniej szyby po tylną część nadwozia rozciąga się w obszarze dachu duża przeszklona powierzchnia ze specjalnego chromowego szkła. Jego przepuszczalność światła da się sterować. Zdolność do zmiennej filtracji światła osiągnięta została przez specjalną warstwę, która zmienia współczynnik przepuszczalności w zależności od przyłożonego napięcia. Tak samo nowatorska, w przypadku szyb bocznych, jest rezygnacja ze słupków typu B, przez co znacznie zwiększyła się ich powierzchnia. To ona właśnie doskonale podkreśla sportowy charakter auta.

Inną nowością są tzw. motyle drzwi. Można je uchylić o 90 stopni, dzięki czemu uzyskujemy niezwykle komfortowy sposób wsiadania i wyjścia z samochodu. Daje to poza tym niezwykle możliwości, jeśli chodzi o modelowanie wnętrza.

WNĘTRZE JAK W S-KLASIE

Materiały zastosowane do wykończenia kabiny są dokładnie takie, jak przystało na luksusową limuzynę. Drewno, skóra i aluminium dominują w przestronnym i ekskluzywnym wnętrzu GST. Koncepcja jego oświetlenia z zastosowaniem nowego rodzaju świecącej folii, którą pokryty jest od środka dach, elementy tapicerki bocznej drzwi oraz tunel środkowy tworzą przytulną atmosferę. Kierowca i pasażerowie zasiadają wygodnie w niezależnie regulowanych elektrycznie fotelach ze zintegrowanym systemem pasów bezpieczeństwa. Dochodzi do tego trzeci rząd foteli dla dwóch dodatkowych pasażerów. W ten sposób właśnie GST oferuje wygodne miejsce dla sześciu osób.

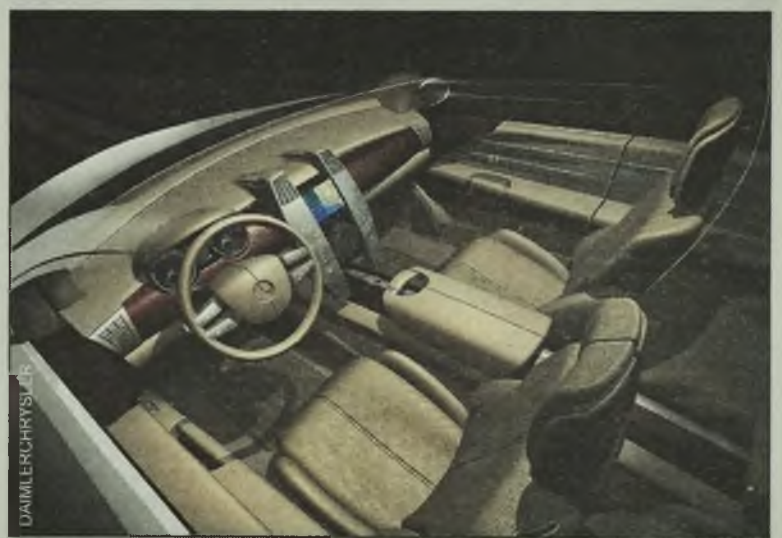

Futurystyczne wnętrze z charakterystyczną środkową konsolą

Uwagę przykuwa konstrukcja deski rozdzielczej - dwa, jakby unoszące się w powietrzu aluminiowe panele. Środkowa konsola wykonana jest ze stonowanego szkła. W niej umieszczony jest barwny monitor LCD, odtwarzacz płyt kompaktowych, radiodbiornik oraz większa część elementów do sterowania funkcjami auta. Monitor należy oczywiście do systemu nawigacji satelitarnej.

Trójwymiarowy ekran systemu nawigacyjnego wyświetla informacje w taki sposób, iż otrzymujemy stereoskopowe wrażenie głębi. Kierowca nie ma tu najmniejszego problemu z akomodacją wzroku, dzięki czemu stale i bez najmniejszego wysiłku kontroluje sytuację na drodze. Pasażerowie podróżujący z tyłu mają do dyspozycji multimedialne centrum rozrywkowe z odtwarzaczem płyt DVD oraz konsolę do gier elektronicznych.

Pod maską Mercedesa króluje wyposażenie rodem z tuningowej stajni Mercedesa - AMG. GST wyposażony został w 5.5-litrowy silnik V8 AMG o mocy 360 KM. Przeniesie-

nie napędu na cztery koła odbywa się za pośrednictwem sterowanego elektronicznie systemu 4-ETS, zastosowanego już wcześniej w modelach klasy M i G. Z innych nowatorskich elementów należy wymienić resorowanie powietrzne AIRMATIC oraz nowego rodzaju wysokociśnieniowy układ hamulcowy Sensotronic Brake Control (SBC) wyposażony w wielokwymiarowe tarcze hamulcowe z materiału ceramicznego zbrojonego włóknem węglowym. O bezpieczeństwo podróżnych dba system bezpieczeństwa PRE-SAFE, którego nowatorstwo polega na „przewidywaniu” kolizji i odpowiednim przygotowaniu elementów do zadziałania.

Mercedes GST mierzy 5,15 m długości, co odpowiada mniej więcej wymiarom tzw. długiej klasy S. Rozstaw osi wynosi 3,22 m. Całość dopełniają 22-calowe koła.

Planowana zdolność produkcyjna Mercedesa GST ma wynosić aż 150.000 sztuk rocznie. Przewidywana cena: 60.000 EURO

Krzysztof Nabiałek



Wielkość auta robi wrażenie...

Zespół Mitsubishi ma powody do zadowolenia - 1., 2. i 3. miejsce w kategorii samochodów osobowych



Dakar 2003: Podsumowanie

PRAWO PUSTYNI

Na starcie Rajdu Dakar Telefoniczna 2003 stanęło blisko 500 pojazdów: 342 maszyny uczestników (165 motocykli, 128 samochodów i 49 ciężarówek) i 147 to aut asystujących (73 samochody i 74 ciężarówki)

Wśród zawodników byli tak znani kierowcy jak Luc Alphand (były narciarz), Hiroshi Masuoka, Jutta Kleinschmidt (jedyna kobieta, której udało się wygrać w Dakarze - 2001 r.), Ari Vatanen, Jean-Louis Schlesser i Stephane Peterhansel.

W kategorii samochodów zgłoszono dwie załogi z Polski - Komornicki-Marton (Orlen Team) i Majchrzak-Dominiak (Autotraper Jeep). Dwóch pierwszych przesiadło się z Mitsubishi Pajero T2 diesel do mocniejszego benzynowego. Motocyklami w północnej Afryce ścigali się Jacek Czachor i Marek Dąbrowski z Orlen Teamu. Na liście zgłoszeń widniał jeszcze Jarek Kazberuk, który pilotował niemieckiego kierowcę Klausu Bauerle w Mercedesie Unimogu (także w barwach Orlenu).

EUROPEJSKI POCZĄTEK

W Europie rajdowcy rywalizowali ze sobą trzy razy na bardzo krótkich odcinkach. Przed Afryką w kategorii samochodów prowadził Stephane Peterhansel (piąty raz za kierownicą auta, sześciokrotnie zwycięzca w kategorii motocykli). Wśród motocyklistów pierwszy na metę przyjechał Richard Sainct, zaś ciężarowym Dafem najszybciej podróżował De Rooy.

Komornicki i Marton mieli problemy techniczne i sklasyfikowani zostali na 74. miejscu. Marek Dąbrowski rywalizację na starym kontynencie zakończył na siódmym miejscu w generalce, zaś Jacek Czachor był 32. Bauerle/Kazberuk zakończyli zmagania na wysokiej czwartej pozycji w generalce w kategorii ciężarówek!

KIERUNEK AFRYKA!

Z Europy całą kawalkadę aut, motocykli, ciężarówek oraz samochodów obsługujących przetransportowano do Tunezji. Po dniu przerwy kierowcy wyruszyli w trasę. Tym razem przyszło im zmagać się już z górami, ostrymi skałami i oczywiście wydmami. W Tunezji do pokonania były trzy etapy.

Najszybszy wśród kierowców samochodów był, podobnie jak w Europie, Stephane Peterhansel. Wygrał dwa etapy. Drugi po sześciu etapach był jego kolega z zespołu Hiroshi Masuoka - zwycięzca jednego z tunezyjskich odcinków. Na trzecim miejscu znalazł się Gregoir De Mevius w BMW X5 Rally.

Świetnie jechała załoga Orlen Teamu. Komornicki z Martonem notowali czasy w pierwszej piątce, tuż za samochodami z zespołów fabrycznych awansując na dwudzieste miejsce. Majchrzak/Dominiak z powodów technicznych wycofali się z rajdu, podobnie jak jeden z faworytów Jean-Louis Schlesser.

W Libii na zawodników czekał najgorszy fragment trasy. Siódmy i ósmy etap był dwudniowym maratonem, podczas którego zabronione było korzystanie z pomocy technicznej. Siódmy etap o długości 691 kilometrów (w tym najdłuższy odcinek specjalny rajdu, 584 kilometry) wygrał Peterhansel, wyprzedzając na mecie drugiego Masuokę o ponad 11 minut. Natomiast zwycięzcą ósmego etapu został Masuoka, zmniejszając stratę do lidera do niecałych siedmiu minut. Pech dopadł niestety polską załogę Komornicki/Marton. Na siódmym etapie w Mitsubishi Polaków rozpadł się alternator. Po drodze urwali koło i uszkodzili zawieszenie. Próbowali naprawiać uszkodzenia, ale trud okazał się daremny. Awarie wydarzyły się w najgorszym z możliwych momentów. Tym samym bardzo dużo czasu straciła załoga Bauerle/

Kazberuk. Udzielali oni pomocy załodze Mitsubishi i dojechali do mety dopiero rano, tuż przed startem do ósmego etapu. Na niemiecko-polską ekipę nałożono karę 17 godzin.

Bardzo poważny wypadek podczas ósmego etapu miał Kenjiro Shinozuka. Japończyk prowadzący Nissana zbyt szybko najechał na jedną z wydm, wyskoczył i spadł dziesięć metrów dalej. Wielokrotnie dachując zatrzymał się po około 80 metrach. Kierowcę w stanie krytycznym i jego pilota Thierrego Delli Zotti w bardzo ciężkim stanie przetransportowano do szpitala w Tunisie.

Lider ciężarówek Johannes De Rooy spadł na czwartą pozycję, awansował natomiast jego syn Gerardus na miejsce drugie, tuż za zespołem Kamaza prowadzonego przez Vladimira Tcheguine'a.

Do jedenastego etapu zacięcie walczyli kierowcy Mitsubishi i Nissana - 9. etap padł łupem byłego mistrza świata oraz triumfatora Dakaru Ari Vatanena. Dwa następne odcinki były już popisową jazdą kierowców Mitsubishi Pajero Evolution. Tym samym po jedenastu etapach na prowadzeniu utrzymał się Peterhansel przed Masuoką (16 minut straty), zaś trzeci był De Mevius.

Wśród motocyklistów na fotel lidera powrócił Sainct, wyprzedzając Despresa i Meoniego. Zawodnicy Orlen Teamu - Dąbrowski i Czachor - byli w pierwszej piątce i zajmowali odpowiednio 10. i 13. miejsce.

Nastąpiły ponowne rozszady wśród kierowców ciężarówek. Na pozycję lidera awansował 22-letni Gerardus De Rooy. Na drugie miejsce spadł Tcheguine, zaś trzecią lokatę zajmował De Azevedo jadący Tatrą. Duet Bauerle/Kazberuk awansował na 17. pozycję.

Po 11 etapach wszystkich uczestników czekał dwudniowy odpoczynek w oazie Siwa. Dwudniowa przerwa i kierowcy ponownie ru-

szyli na trasę. W Egipcie zostało jeszcze do pokonania pięć etapów. Dwunasty odcinek rozegrany dookoła oazy Siwa liczył 341 kilometrów. Ponownie niepokonani byli kierowcy Mitsubishi. Peterhansel pojechał na 100% możliwości i po raz jedenasty Mitsubishi Pajero wygrało odcinek. Przewaga Francuza nad Ginielem de Villiers, najbliższym rywalem spoza obozu Mitsubishi, wynosiła 3 godziny 21 minut i 40 sekund.

Następnego dnia uczestnicy rajdu opuścili oazę Siwa i rywalizowali na trasie do Dakhla. Oes o długości 569 kilometrów wygrał były rajdowy mistrz świata Ari Vatanen w Nissanie Pick-up'ie. Wyprzedził on innego znanego sportowca, byłego narciarza alpejskiego - Francuza Luca Alphanda. Nie był to łatwy odcinek. Próba sportowa przebiegała przez Wielkie Piaskowe Morze z wydmami sięgającymi nawet do 100 metrów wysokości! Druga część próby prowadziła przez Pustynię Białą, wśród wapiennych skał i wąwozów.

Francuz Luc Alphand przyspieszył jeszcze bardziej i swoim BMW X5 wygrał czternasty etap Rajdu Dakar - 702 kilometry z Dakhla do Lukso-ru, w tym 274 kilometry odcinka specjalnego. Były narciarz (trzykrotny zdobywca Kryształowej Kuli w zjeździe i triumfator klasyfikacji generalnej Pucharu Świata z 1997 roku) twar- dy, górzysty odcinek pokonał w nieco ponad trzy godziny. Dla Alphanda było to pierwsze etapowe zwycięstwo w jego nowej profesji.

Były rajdowy mistrz świata Fin Ari Vatanen ponownie był najszybszy i wygrał 15. etap Rajdu Dakar, który liczył 576 km (w tym 477 km odcinka specjalnego) i prowadził z Luksoru do bazy wojskowej w Abu Rish. Piątkowy odcinek, na którym nie można było korzystać z nawigacji GPS, przebiegał po krętej technicznej trasie. Dominowała nawi- erzchnia piaszczysta i kamienista.

Szesnasty etap był bardzo pechowy dla Peterhansela. Najpierw w jego samochodzie uszkodzeniu uległa chłodnica. Naprawa zajęła mu blisko pół godziny. Tuż przed trzecim punktem kontroli czasu Francuz ponownie musiał się zatrzymać, bowiem jadąc w kurzu za Juttą Kleinschmidt na jednej ze skał uszkodził lewe przednie koło. W sumie na trasie etapu stracił do Japończyka blisko 2 godziny i 47 minut.

Wcześniej Peterhansel sześciokrotnie wygrał Dakar w rywalizacji motocyklistów i miał szansę jako drugi w historii - po Hubercie Auriolu - sięgnąć po zwycięstwo na motocyklu i w samochodzie. Zwyciężył Włoch Miki Biasion (także Mitsubishi).

Japończyk Hiroshi Masuoka (Mitsubishi) wygrał rywalizację samochodów, a Francuz Richards Sainct (KTM) triumfował wśród motocyklistów w zakończonym Rajdzie Dakar. Masuoka wygrał tę imprezę po raz drugi z rzędu, natomiast Sainct odniósł trzecie zwycięstwo w karierze (wcześniej w latach 1999-2000). W niedzielę 42-letni Japończyk dotarł do znanego kurortu Sharm El-Sheikh położonym na wybrzeżu Morza Czerwonego, gdzie usytuowana była meta rajdu, z czasem 49 godzin osiem minut i 52 sekund.

Wśród motocyklistów Sainct uzyskał wynik 53:24.32 sekundy, wyprzedzając o siedem minut i 18 sekund swojego rodaka Cyrila Despresa oraz Włocha Fabrizio Meoniego (wszyscy na motocyklach KTM) o 37.30 minut. Marek Dąbrowski zakończył rywalizację motocyklistów na 9., a Jacek Czachor na 13. miejscu. Są to najlepsze wyniki Polaków w tym rajdzie. Przed rokiem Czachor był 20., Dąbrowski zaś 21.

Rywalizację ciężarówek wygrał Rosjanin Władimir Czaguin (Kamaz) - 61:36.40 sekund. Drugie miejsce zajął Brazylijczyk Andre de Azevedo (Tatra) ze stratą 1:02.01 sekundy. Trzeci był również Rosjanin Firdaus Kabirow (Kamaz) - 1:25.04 sekundy. Na 16. miejscu rajd ukończyła niemiecko-polska załoga Klaus Bauerle i Jarosław Kazberuk (Mercedes).

Marcin Paluszkiwicz

Klasyfikacja końcowa (po 17 etapach)

SAMOCZODY

1. Hiroshi Masuoka (Japonia/Mitsubishi) 49:08.52
2. Jean-Pierre Fontenay (Francja/Mitsubishi) strata 1:52.12
3. Stephan Peterhansel (Francja/Mitsubishi) 2:16.28

MOTOCYKLE

1. Richard Sainct (Francja/KTM) 53:24.32
2. Cyril Despres (Francja/KTM) strata 7.18
3. Fabrizio Meoni (Włochy/KTM) 37.30
9. Marek Dąbrowski (Polska/KTM) 3:51.00
13. Jacek Czachor (Polska/KTM) 4:56.08

CIĘŻARÓWKI

1. Władimir Czaguin (Rosja/Kamaz) 61:36.40
2. Andre De Azevedo (Brazylia/Tatra) strata 1:02.01
3. Firdaus Kabirow (Rosja/Kamaz) 1:25.04
16. Bauerle, Kazberuk 31:13.39



Kierowca Bauerle z pilotem Kazberukiem pojawili się na mecie na 16. miejscu



Sébastien Loeb - 1. miejsce

71. Rajd Monte Carlo

CZAS DOJRZAŁYCH CYTRYN

Rozpoczęły się Rajdowe Samochodowe Mistrzostwa Świata. Zabrakło zespołu Mitsubishi, natomiast w pełnym cyklu mistrzostw pojedzie Citroën. W Monte Carlo mogliśmy się już przekonać, który zespół ciężko pracował przez zimę, a który osiadł na laurach

Rajd Monte Carlo rozegrano już po raz 71. Trasa przebiegająca wśród francuskich Alp i liczyła 1,442 kilometry, z czego 409 kilometrów miało 14 odcinków specjalnych.

Niezbym pomyślnie rozpoczął się rajd dla głównego faworyta Gillesa Panizziego. Jeszcze nie zdążył wystartować, a już otrzymał minutową karę za złamanie regulaminu zapoznania z trasą.

Jak przystało na mistrza świata, Marcus Gronholm zaczął inauguracyjny sezon rajd w stylu nieosiągalnym dla reszty stawki. Fin wygrał oba odcinki specjalne pierwszej pętli i objął zdecydowane prowadzenie w imprezie. Jak spodziewała się większość kibiców, to właśnie dwa francuskie zespoły zdominują z pewnością pierwszą rundę RSMS. Tak też się stało – następny oes, będący powtórką pierwszego, wygrał Sébastien Loeb w Citroënie Xsarze WRC. Na kolejnym oesie rywali znokautował Gronholm. Natomiast dwa ostatnie odcinki dnia należały do Citroëna. Najlepiej wypadli Colin McRae i Sébastien Loeb, którzy uzyskali identyczne czasy i pokonali trzeciego Carlosa Sainza o 16,4 sekundy. Po pierwszym etapie prowadził Gronholm przed Loebem. Trzeci był McRae. Za jego plecami trwał bój o czwartą lokatę pomiędzy Sainzem a Burnsem. Ponad pół minuty za nimi podróżował niezagrożony Markko Martin (Ford Focus WRC). Daleko za Estończykiem toczyła się rywalizacja pozostałych kierowców fabrycznych z prywatnymi: Cedricem Robertem i Romanem Krestą (obaj w Peugeotach 206 WRC).

Szansę na wygraną całkowicie przepaścił Panizzi – podczas „ciąćcia” zakrętu uszkodził koło w swoim Peugeotie 206 WRC. Biorąc pod uwagę nałożoną wcześniej karę, Francuz marzenie o zwycięstwie musiał odłożyć do przyszłego roku. Piąty odcinek specjalny Rajdu Monte Carlo – ponad 47-kilometrowy Plan de Vitrolles, okazał się ostatnim dla obu fabrycznych Subaru. Imprezy WRC Tommiego Makinena i Pettera Solberga wypadły z trasy i zakończyły udział w imprezie. Solberg po czterech oesach zajmował miejsce drugie, Makinen po problemach z hamulcami był dziewiąty. Mistrz świata również przeżył gorące chwile. Jego Peugeot 206 miał „bliskie spotkania” z tym samym mostkiem, na którym występ zakończył Solberg.

Drugi etap Rajdu Monte Carlo rozpoczął się od odwołania siódmego odcinka specjalnego z powodu zbyt dużej liczby samochodów zaparkowanych przez kibiców wzdłuż trasy. Oes ósmy został już rozegrany bez większych przeszkód – kolejny raz najszybsze były Citroëny. Zwycięstwo po raz trzeci z rzędu odnotował Sébastien Loeb, natomiast drugi czas przejazdu odcinka Saint Antonin uzyskał Colin McRae. W klasyfikacji generalnej Szkot był trzeci, a jego strata do Gronholma wynosiła minutę i piętnaście sekund. Sébastien Loeb jadący Citroënem Xsarą WRC został nowym liderem Rajdu Monte Carlo – dwa kolejne miejsca zajmowali koledzy z zespołu Francuza, Colin McRae (strata 1:07 min) i Carlos Sainz (strata 1:45 min). Prowadzący od startu do ósmego odcinka specjalnego Marcus Gronholm podczas dziewiątej próby uderzył w skałę. Musiał się zatrzymać, aby naprawić uszkodzenie zawieszenia i w efekcie stracił ponad pół godziny. Na czwartą pozycję awansował Estończyk Markko Martin w Focusie WRC, cały dzień toczący zaciętą walkę z Burnsem. Dwie kolejne pozycje zajmowali prywatni kierowcy w Peugeotach 206 WRC – Cedric Robert i Roman Kresta z Czech. Z rywalizacji

wycofał się także drugi kierowca Peugeota Panizzi z powodu nasilającej się grypy.

Trzeci etap to już klasyki: „Sospel” z przejazdem przez przełęcz Turini (32,5 km) oraz doskonale znany z wcześniejszych edycji, ale nieco wydłużony „Lantosque” (19,5 km). Choć po zakończeniu drugiego etapu wydawało się, że z prowadzącymi Citroënami już nikt raczej walki nie nawiąże. Udało się tego jednak dokonać Markko Martinowi. Jadący Fordem Focusem WRC Estończyk spisał się znakomicie zwłaszcza na dwunastej próbie, którą zdecydowanie wygrał. Dzięki temu wyprzedził trzeciego dotychczas Carlosa Sainza. Jednakże Hiszpan nie miał zamiaru być poza „pułdem” i wygrał w pięknym stylu dwa ostatnie odcinki rajdu. Dzięki temu całe podium Rajdu Monte Carlo – pierwszej eliminacji mistrzostw świata, zajęły Citroëny Xsary WRC, prowadzone kolejno przez Sebastiana Loeba, Colina McRae i Carlosa Sainza. Czwarte miejsce przypadło Markko Martinowi (Ford Focus WRC), a kolejne punktowane pozycje zajęli: Richard Burns (Peugeot 206 WRC), Cedric Robert (prywatny Peugeot 206 WRC), Francois Duval (Ford Focus WRC) i Armin Schwarz (Hyundai Accent WRC). Najwięcej, bo aż pięć wygranych odcinków specjalnych, zapisał na swoje konto zwycięzca rajdu, Sébastien Loeb. Marcus Gronholm i Carlos Sainz byli najszybsi na trzech, Colin McRae na dwóch, a Markko Martin na jednym oesie.

W klasyfikacji Junior WRC najlepszy okazał się Brice Tirbassi, jadący Renault Clio. Francuz nie był jednak najszybszym zawodnikiem klasy A6. O ponad trzy minuty szybszy był jego rodak Simon Jean-Joseph, również w Renault. Ten ostatni nie może jednak rywalizować w Junior WRC, ponieważ nie mieści się w limicie wieku – po raz pierwszy obowiązującym w tym sezonie.

Marcin Paluszkiwicz



Colin McRae przyjechał na metę na drugiej pozycji



Carlos Sainz po brawurowej jeździe zdobył trzecie miejsce



Dobrze spisywał się Simon Jean-Joseph, jadący w klasie A6 (1. miejsce)

TECHNIKA



Odpowiada
mgr inż. Marian Kubala
biegły z zakresu techniki
samochodowej i ruchu drogowego

Co oznaczają kody usterek w układzie wtryskowym – 105 i 115?

105 – wadliwy czujnik prędkości obrotowej, a 115 – niezrozumiały sygnał prędkości obrotowej.

Co oznaczają skroty OHC, AFV i MT?

- OHC - wał rozrządu w głowicy (Over Head Camshaft);
- AFV – pojazd na paliwo alternatywne (Alternative Fuel Vehicle);
- MT – skrzynia biegów sterowana ręcznie (Manual Transmission);

W moim samochodzie słabo działają hamulce, mimo że pedał hamulca jest „twardy”. Co może być przyczyną tego stanu? Wcześniej było wszystko w porządku?

- Przyczyn tego stanu może być kilka. I tak:
- po niedawnej wymianie klocków zastosowano niewłaściwą ich okładzinę;
 - okładzina może być zabrudzona lub zawilgocona;
 - nie działa wspomaganie;
 - pompa hamulcowa jest niesprawna;
 - tłoki zacisku są zużyte.

Mam Forda Escorta 1.3 (benzyna) z 1984 r. Pali nierówno, a co najgorsze ma podwójny stan oleju. Co może powodować takie objawy?

Jeśli olej nie zmienia barwy, to powodem tym jest przedostawanie się paliwa do skrzyni korbowej (pompa paliwa), a jeśli pojaśniał, to do oleju

MASZ PROBLEM? NIE WIESZ DO KOGO SIĘ ZWRÓCIĆ? ZAPYTAJ EKSPERTA!
PISZ NA ADRES REDAKCJI LUB WYŚLIJ MAILA - masazyn@autogielda.com.pl

przedostaje się woda (uszczelka, pęknięta głowica, pęknięcie ścianki cylindra). Należy uważać na wskaźnik ciśnienia oleju, aby nie doprowadzić do zatarcia panewek wału korbowego lub zatarcia silnika.

Czy słyszał Pan o „lowriderach”? Są to samochody z pneumatyczną lub hydrauliczną regulacją zawieszenia (w tym regulacją każdego koła z osobna). Jak się mają te auta do polskiego kodeksu o ruchu drogowym? Czy są dopuszczone do ruchu publicznego?

Miłośników tych pojazdów w Polsce jest wielu, lecz zasadniczym „hamulcem” jest cena dostosowania samochodu do polskich przepisów. Jak dotychczas, elementy hydrauliki sprężanej są z USA i z Niemiec – koszt ponad 10.000 zł. Najtaniej jednak można kupić pojazd z ogłoszenia w Niemczech – cena około 8.000 – 10.000 EURO. Modyfikacje w konstrukcji takiego auta (przeróbka zmiany wysokości środka ciężkości danego samochodu), pogarszają parametry trakcyjne pojazdu (jeśli chodzi o bezpieczeństwo ruchu). Także jazda z np. podniesionym tyłem, nie sprostą wymogom warunków technicznych, jeśli chodzi o same fartuchy przedłużające tylne błotniki.

Jakkolwiek nie spotkałem się z rejestracją – przeglądem technicznym takiego samochodu, to sądzę, że wystąpiłyby problemy z dopuszczeniem

tego pojazdu do ruchu. Wyjściem z tej sytuacji byłaby blokada mechanizmu podnoszenia dla jazd np. z prędkością wyższą niż 40 km/h.

Które z samochodów osobowych muszą być wyposażone w pasy bezpieczeństwa na tylnych siedzeniach?

Fabrycznie w pasy bezpieczeństwa na tylnym siedzeniu wyposażony musi być samochód zarejestrowany po raz pierwszy po 30 czerwca 1993 r.

Jakie świece zapłonowe powinny być stosowane w Nissanie Micrze 1.0 z roku 1995?

Polecam świece Champion RC 9 YCC4 lub NGK BKR 5 E – 11.

Jaka jest różnica pomiędzy MB Vito 110 a 112? Czy jest możliwość przerobienia 110 na 112?



Zasadnicze różnice widoczne są poniżej w zestawieniu podstawowego wyposażenia obu pojazdów.

Vito 110 CDI:

- 5-osobowy;
- wspomaganie układu kierowniczego;
- immobilizer;
- instalacja radiowa;
- układ ABS, ASR;
- szyby izotermiczne z filtrem;
- klimatyzacja;
- filtr przeciwpylewy;
- zamykany schowek;
- reflektory przeciwmgielne;
- uchwyt do mocowania ładunku;
- poduszka powietrzna pasażera i kierowcy;
- klapa tylna;
- podłoga w przestrzeni ładunkowej;
- silnik CDI 122 KM, moment napędu 300 Nm;
- centralny zamek + pilot;
- alarm fabryczny EDW.

Vito 112 CDI:

- 5-osobowy;
- wspomaganie układu kierowniczego;
- immobilizer;
- instalacja radiowa;
- układ ABS, ASR;
- szyby izotermiczne z filtrem;
- reflektory przeciwmgielne;
- uchwyt do mocowania ładunku;
- poduszka powietrzna kierowcy;
- drzwi tylne dwuskrzydłowe;
- silnik CDI 122 KM, moment napędu 300 Nm.

W zależności od życzeń klienta, wyposażenie to można zmieniać. Nie można zmieniać konstrukcji, która przede wszystkim dotyczy drzwi tylnych.

Jakie samochody mieszczą się w kategorii B1?

Jeśli chodzi o prawo jazdy, to kategoria ta uprawnia do kierowania trójkołowym lub czterokołowym pojazdem samochodowym o masie własnej nie przekraczającej 550 kg, z wyjątkiem motocykla.

Niestety - już np. Fiat 126p np. posiada masę 600 kg. Tak więc nie można proponować do jazdy żadnego z popularnych samochodów.

Co lepiej kupić - używaną Skodę Felicję kombi czy Fiata Palio Weekend?

Trudno jest odpowiedzieć jednym zdaniem. Mniejsze zużycie paliwa ma Skoda, bo o 0.7 l – mówimy o silniku o najmniejszej pojemności. Większą przestrzeń bagażową ma zaś Fiat (1,540 l, Skoda 1,366 l). Uważam jednak, że Skoda jest bardziej trwała, a dostępność tanich części bardzo duża.

BEZPIECZEŃSTWO

Na początku grudnia uczestniczyłem w kolizji drogowej, a zdarzenie miało miejsce na skrzyżowaniu dróg nierównorzędnych. Asfaltowe jezdnie były suche. Ja wjeżdżałem na skrzyżowanie z drogi podporządkowanej, a drugi kierujący zbliżał się z mojej lewej strony, jadąc drogą główną. Co do samego oznakowania nie ma wątpliwości, ale sam wjazd na skrzyżowanie był ograniczony w związku z usytuowaniem domu mieszkalnego przy ww. skrzyżowaniu. W kolizji tej zostałem uznany winnym w związku z nieudzieleniem pierwszeństwa w ruchu. W takiej sytuacji drugi kierujący złożył dokument o odszkodowanie.

Z wszystkim się zgadzałem, ale po jakimś czasie, w związku z bardzo dużą prędkością najeżdżania na lewą stronę mojego Forda, mam pewne wątpliwości, co do oceny całej sytuacji na drodze, bo mój wjazd na skrzyżowanie rozpoczął się, gdy BMW było jeszcze daleko od miejsca późniejszego zderzenia. Mój samochód został odrzucony w kierunku na prawo, na chodnik drogi głównej, a BMW po zderzeniu z Fordem hamowało jeszcze na odcinku wynoszącym co najmniej 35 metrów.

Czy mojej wątpliwości są uzasadnione?

Janusz z Nowej Soli

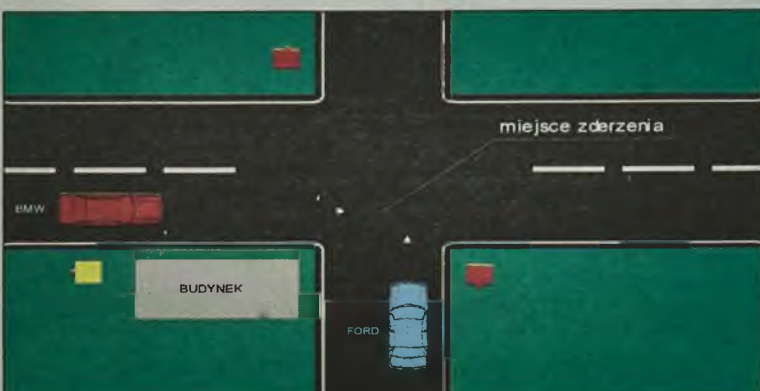

Jak wynika z opisu przebiegu zdarzenia, nie ma tutaj wątpliwości co do samych zasad określających pierwszeństwo w ruchu na tym skrzyżowaniu. Zasada przejazdu określa, który z pojazdów - w miejscu przecięcia się ich kierunków ruchu - ma pierwszeństwo w określonej sytuacji, a który go ustępuje.

Sytuacja na drodze była, jak dotąd, jasna i przedstawiała się jak na rysunku nr 1. Podstawowe przepisy dotyczące określonego zachowania kierujących, zbliżających się pojazdami do skrzyżowania, są następujące:

Art. 25.1 Kierujący pojazdem, zbliżając się do skrzyżowania, jest obowiązany zachować szczególną ostrożność i ustąpić pierwszeństwa pojazdowi nadjeżdżającemu z prawej strony, a jeżeli skręca w lewo - także jadącemu z kierunku przeciwnego na wprost lub skręcającemu w prawo.

Znak A-7 „ustąp pierwszeństwa” ostrzega o skrzyżowaniu z drogą z pierwszeństwem. Znak A-7 znajdujący się w obrębie skrzyżowania dotyczy tylko najbliższej jezdni, przed którą został umieszczony.

Znak D-1 „droga z pierwszeństwem” oznacza początek lub kontynuację drogi z pierwszeństwem.

W celu ukazania pełnego obrazu przebiegu zdarzenia, na rysunku nr 2 przedstawione zostało opisane pokolizyjne położenie obu samochodów.

Jeśli w tej sytuacji na drodze dodatkowo występuje ograniczenie prędkości (obszar zabudowany) do 60 km/godz., to wiadomo, że kierowca samochodu BMW tę prędkość przekroczył. Dla samej drogi hamowania wynoszą-



cej 35 m i opóźnienia hamowania wynoszącego dla nawierzchni asfaltowej suchej - 7,5 m/s², utrata prędkości wyniosła około 22,9 m/s, tj. 82,5 km/h.

Nie ma jednak opisanych skutków zderzenia obu samochodów, które w jakiś sposób obrazowałyby dodatkową utratę prędkości samochodu marki BMW w chwili uderzenia w FORDA.

Określenie zaś oddalenia samochodu marki BMW od miejsca zderzenia pojazdów, w chwili powstania stanu zagrożenia (wjazd samochodu marki Ford na jezdnię drogi poprzecznej), pozwoliłoby na dokładną ocenę możliwości jego zatrzymania z prędkości wynoszącej 60 km/h lub opóźnienia dojazdu do tego miejsca w sposób, który pozwalałby Fordowi na zjechanie z toru ruchu dojeżdżającego BMW. Niestety ścisła ocena (brak szczegółowych danych) przedstawionej sytuacji na drodze jest obecnie niemożliwa.

Należy jednak zaznaczyć, że w przypadkach znacznie ograniczonej widoczności, nakłada się na dojeżdżających do skrzyżowania kierowców obowiązek zachowania szczególnej ostrożności. Realizacja tego obowiązku wymaga przede wszystkim dostosowania prędkości do istniejących warunków i możliwości dokonania oceny ruchu zbliżających się do skrzyżowania pojazdów.

Jak wynika z powyższego, obarczenie czytelnika całkowitą winą za spowodowanie tego zdarzenia nie jest całkowicie pewne. Wykazanie zaś znacznej prędkości samochodu marki BMW, a zatem znacznego oddalenia tego pojazdu od skrzyżowania, w chwili wjazdu Forda na jezdnię drogi poprzecznej, może prowadzić do braku winy w ogóle ze strony kierującego Fordem – BMW jadące wcześniej z prędkością 60 km/h wcale nie musiałyby hamować, ponieważ Ford zjechałby już z toru ruchu tego samochodu.

Marian Kubala



Samochody używane

AUDI 80

W 1972 roku koncern Audi wprowadził na rynek nowy model – 80. Szybko zdobył on powszechne uznanie. Mimo że od tamtego czasu upłynęło trzydzieści lat, Audi 80 wciąż cieszy się dobrą opinią. W historii tego pojazdu największe znaczenie mają niewątpliwie dwie daty: rok 1986, gdy po raz pierwszy użyto ocynkowanych, odpornych na korozję blach oraz rok 1994, gdy model 80 został zastąpiony przez produkowane do dziś Audi A4

SILNIKI

W roku 1980 wprowadzono po raz pierwszy silniki wysokoprężne. Dwa lata później pojawiło się Audi Quattro z napędem na cztery koła, z silnikami 2.2 l (136 KM) i 1.6 l (70 KM). W 1983 roku wersja GTE otrzymała silnik 1.8 l o mocy 90 albo 120 KM. W 1984 roku pojawiła się nowa wersja 5-cylindrowego silnika w nowej serii „90”. Był to pierwszy silnik przystosowany do benzyny bezołowiowej. Produkcję serii 90 wstrzymano trzy lata później, w 1987 roku. W roku 1995 zastosowano po raz pierwszy katalizatory, które współpracowały z jednostkami o mocy 73, 88, 90 oraz 110 KM. W 1986 roku dodano jeszcze silniki 2.0 l (115 KM) oraz 1.9 l diesel (68 KM). We wspomnianym roku 1994 pojawiło się nowe Audi A4 z pięcioma silnikami benzynowymi i dieslem. Spośród dość bogatej oferty jednostek napędowych dobrym wyborem jest silnik 1.8 TDI o mocy 90 KM albo dwulitrowy o mocy 115 KM. Średnie zużycie paliwa

waha się w granicach 8-9 l/100 km i 5-6 l w modelach z jednostkami wysokoprężnymi.

KONSTRUKCJA, NADWOZIE

Na przednie zawieszenie Audi 80 składa się trójkątne wahacze poprzeczne, zwrotnice kolumnowe McPherson i stabilizator; tylne natomiast to oś pracująca na skręcanie, teleskopowe amortyzatory z górnymi sprężynami i skośny drążek Panharda. Choć przez niektórych uważane za zbyt hałaśliwe, zawieszenie było dosyć wytrzymałe i mało zawodne. Można spotkać się jednak z opinią, że jest ono zbyt „miękkie”, przez co czasami za bardzo „pływa” na drodze.

Z chwilą wejścia na rynek Audi 80 wyglądem przypominało większy model „100”. W roku 1976 i 1978 miały miejsce pierwsze gruntowne modernizacje - poważnie zmieniono przód i tył auta, lampy i kształt tablicy rozdzielczej. W roku 1986 pojawiła się odmiana 4-drzwiowa. W 1991 roku dokonano zmian w wyglądzie Audi 80, modernizując przód, powiększając bagażnik i dając mu większe 15-calowe koła. Model ten zyskał przydomek B4 (poprzedni, produkowany do 1991 roku oznaczony był symbolem B3).

W tym samym roku zaprezentowano też model Cabrio, a rok później 5-drzwiowe kombi Avant, jego usportowioną wersję S2 Avant i sportowe S2 Coupe. Produkcję limuzyny wstrzymano w 1994 roku, natomiast w dalszym ciągu wytwarzano modele Avant, Coupe i Cabrio.

WNĘTRZE

Pierwsze, co zwraca uwagę, to bagażnik – jest on zdecydowanie za mały. Dopiero Audi A4 spełnia no-

woczesne w tym względzie wymagania. Problemem może być też zbyt mała ilość miejsca dla pasażerów na tylnych siedzeniach. Wnętrze jest poza tym funkcjonalne i trudno mieć tu większe zastrzeżenia, tym bardziej że Audi oferuje dość wysoką jakość wykonania.

WADY I ZALETY

Mówiąc o najczęściej spotykanych usterkach, trzeba oczywiście pamiętać o roczniku auta. Jedną z najistotniejszych różnic między autami produkowanymi przed i po roku 1986 jest odporność na korozję. Pamiętać jednak należy, że w przypadku blach ocynkowanych, niemożliwe jest w razie wypadku „klepanie” blachy, przez co zwiększają się znacznie koszty takiej naprawy. Najlepiej wybierać egzemplarze z rocznika 1992 i młodsze, gdzie jakość wykonania i niezawodność są na dużym poziomie.

Audi 80 na trasie spisuje się bardzo dobrze, a wszelkie usterki można zaliczyć do dość pospolitych, na przykład defekty akumulatorów, pasków klinowych, alternatorów czy hamulców. Zdarza się też wadliwe chłodzenie silnika z powodu nieszczelności pompy wodnej, niesprawność wyłącznika ciepłego i silnika wentylatora. Notowano też przypadki uszkodzeń układu wydechowego, skrzyni biegów i niesprawności zamków drzwi i zamka centralnego.

Audi 80 cieszy się ciągłą i zasłużoną popularnością na rynku samochodów używanych. Poza wysoką jakością wykonania, skutecznym zabezpieczeniem antykorozyjnym i stosunkowo niskimi kosztami eksploatacji, model ten przyciąga też dość konkurencyjną ceną w swojej klasie.

Marian Kubala



Nikt nie spodziewał się tak dużego sukcesu Audi 80



Audi 80 B3 do dziś cieszy się ogromną popularnością



Spodobał się nawet dosyć masywny tył



Ta linia nigdy się chyba nie zestarzeje...

ALFA ROMEO

„ABA-AUTA” ABSOLUTNIE AUTO HANDEL PALCARSKUP I SPRZEDAŻ AUT USZKODZONYCH I całych, auta powypadkowe z firmy ubezpieczeniowej, współpracujemy z TuR Warta SA, w ofercie na placu 80 aut, najlepsze ceny, kupujący nie płaci podatku od kupna, zapewniamy tani transport, prowadzimy również sprzedaż części używanych i pomoc drogową 24h oraz skup aut, czynne od pn-pt. 8.00-17.00 w soboty. 8.00-14.00, zdjęcia w, internecie: www.palcars.gratka.pl, e-mail: palcars@wp.pl, Wrocław, ul. Swojczycka 99 (wyl. na Jelcz), tel. 0601/77-61-54 non-stop, 071/348-34-78 tel./fax, 071/348-26-11 81002403

ALFA ROMEO 145, 1995/96 r., 150 tys. km, 1900 ccm, diesel, granatowy metalic, alarm, centralny zamek + pilot, wspomaganie kier., el. otwierane szyby, el. regul. lusterka, welurowa tapicerka, spradowany w całości, pełna dokumentacja, stan idealny, - 20.000 zł. Wrocław, tel. 0504/23-54-80

ALFA ROMEO 146 TI, 1996 r., 140 tys. km, 2000 ccm, benzyna, czarna, ABS, klimatyzacja, 2 pod. powietrzne, alum. felgi, el. reg. lusterka,

ALFA ROMEO 33 SKLADAK, 1992 r., 1700 ccm, benzyna, czerwony, el. otw. szyby, wspomaganie, centr. zamek, zadbane, - 7.000 zł. Leszno, tel. 065/575-13-97, 0501/40-69-13

ALFA ROMEO 33 SKLADAK, 1992/97 r., 1700 ccm, benzyna, czerwony, el. otw. szyby, wspomaganie, centr. zamek, zadbane, - 7.000 zł. Leszno, tel. 065/575-13-97, 0501/40-69-19

AUDI

AUDI 100, 1982 r., 280 tys. km, 2000 ccm, diesel, ciemnogranatowy, wspomaganie kier., hak, 5-biegowy, ospoilerowany, techn. sprawy, stan dobry, - 2.500 zł. Kłodzko, tel. 074/867-96-00

AUDI 100, 1983 r., 1800 ccm, benzyna, złoty metalic, centr. zamek, hak, szyberdach, wciągłej eksploatacji, inst. gazowa, - 5.600 zł. Legnica, tel. 0608/40-21-54

AUDI 100 CC, 1984 r., 2200 ccm, benzyna, srebrny metalic, szyberdach, - 4.600 zł. Minkowice Olawskie, tel. 071/318-60-09

AUDI 100 CC, 1986/87 r., 230 tys. km, 2000 ccm, benzyna+gaz, wrzosewy, oryginalny lakier, wspomaganie kier., centralny zamek, hak, welurowa tapicerka, bez wypadku, II właściciel, pełna dokumentacja, stan b. dobry, - 7.400 zł. Kłodzko, tel. 0504/40-27-13

AUDI 100 CC, 1986/87 r., 2200 ccm, benzyna + gaz, biały, alum. felgi 17", obniżony, - 8.500 zł. Wałbrzych, tel. 0607/65-09-56

AUDI 80, 1981 r., 1600 ccm, diesel, biały, aluminiowe felgi, lotka, hak, 5-biegowy, po remoncie silnika i blacharki, nowy akumulator, przegląd od 2004 r., 4-drzwiowy, - 3.500 zł. Brzeg, tel. 0601/55-87-14

AUDI 80, 1983 r., 154 tys. km, 1600 ccm, zielony, 5-biegowy, stan opón b. dobry, aktualny przegląd, RO, zadbane wnętrze, - 2.600 zł lub zamienie na Fiat 126p. Środa Śląska, tel. 0605/04-62-60

AUDI 80, 1984 r., 110 tys. km, 1600 ccm, benzyna, kolor szary, 4-drzwiowy, szyberdach, welurowa tapicerka, ssanie ręczne, hak, atrakcyjny wygląd, na białych tablicach - 1.650 zł. Jelenia Góra, tel. 0607/52-74-19

AUDI 80, 1986 r., 1600 ccm, czerwony, nowe opony, spoiler tylny, zadbane, welurowa tapicerka, halogeny, przegląd od 09.2003 r., - 7.800 zł. Wrocław, tel. 0692/56-56-41

AUDI 80, 1987 r., 1600 ccm stan dobry, na zachodnich tablicach - 1.100 EUR. Gubin, tel. 0603/22-89-79

CHŁODNICE KLIMATYZACJA SAMOCHODOWA

- sprzedaż - naprawa - nowe - używane - sprzedaż i wymiana PŁYNU

- NAPELNIANIE KLIMATYZACJI

ERMAX

WROCLAW ul. Krotoszyńska 10

Tel. 352-47-96, kom. 0-602 706 243

OP024231 MONTAŻ I SERWIS

AUDI 80 B3, 1987 r., 1600 ccm, diesel, biały, wspomaganie kier., alarm, hak, 4 zagłówki, welurowa tapicerka, radio, zadbane, oszczędny, garażowany, stan b. dobry, - 12.000 zł. Wałbrzych, tel. 074/848-53-96

AUDI 80 B3, 1987 r., 1600 ccm, benzyna, grafitowy metalic, po remoncie silnika, dużo nowych części, RO Blaupunkt, welurowa tapicerka, stan dobry, - 9.200 zł lub zamienie na dostawczy, busa. Wrocław, tel. 0609/23-80-48

AUDI 80, 1988 r., 1800 ccm, benzyna I rej. w 1991 r., białe kierunkowskazy, skórzana kierownica, - 14.500 zł. Wrocław, tel. 0605/73-27-65

AUDI 80 B3, 1988 r., 1800 ccm, benzyna, czerwony, centralny zamek, szyberdach, radioodtwarzacz, nowe opony, przegląd od 01.2004 r., stan b. dobry, - 11.000 zł. Bierutów, tel. 071/315-64-63

AUDI 80 B3, 1988 r., 1600 ccm, TD, kremowy, - 11.000 zł. Oborniki Śląskie, tel. 071/310-15-97, 0607/93-79-90

AUDI 80 B3, 1988/89 r., 1800 ccm, benzyna, morski metalic, zadbane welurowa tapicerka, 5-biegowy, centr. zamek, wspomaganie kier., alum. felgi 15", odciecie zapłonu, - 10.900 zł. Pomianów Dolny, gm. Ziębice, tel. 0692/78-43-02

AUDI 80 B3, 1989 r., 1800 ccm, biały, inst. gazowa, szyberdach, alarm, welurowa tapicerka, nowy akumulator i opony, z pełną dokumentacją, - 10.900 zł. Wałbrzych, tel. 0503/07-89-71, 0502/55-75-62

AUDI 80, 1989 r., 180 tys. km, 1600 ccm, TD, grafitowy metalic, szyberdach, spoiler, centr. zamek, stan b. dobry, - 12.800 zł. Krotoszyn, tel. 0609/91-53-34

AUDI 80 B3, 1989 r., 1800 ccm, benzyna, alarm, inst. gazowa, RO, welurowa tapicerka, nowe opony, akumulator, kpl. dokumentacja, stan b. dobry, - 10.600 zł. Wałbrzych, tel. 0691/30-37-69

AUDI 80 B3, 1989 r., 135 tys. km, 1600 ccm, automatic, alarm, blokada skrzyni biegów, odciecie zapłonu, hak, szyberdach, wspomaganie kier., centralny zamek, - 17.500 zł. Wisznia Mała, tel. 071/387-82-19

AUDI 80 B3, 1989 r., 220 tys. km, 1600 ccm, diesel, biały, wspomaganie kier., oryginalny szyberdach, pokrowce, odciecie zapłonu, radioodtwarzacz + głośniki, atermiczne szyby, zadbane, stan b. dobry, - 11.800 zł lub zamienie. Ząbkowice Śląskie, tel. 0609/61-39-74

AUDI 80 B3, 1989/90 r. zadbane, - 11.000 zł. Paczków, tel. 077/431-71-72, 0693/64-43-95

AUDI 80 B3, 1990 r., 1800 ccm, benzyna, bordowy metalic, wspomaganie kierownicy, ABS, centr. zamek, klimatyzacja, alarm, - 11.500 zł. Brzeg Dolny, tel. 071/319-77-70

AUDI 80, 1990 r., 200 tys. km, 1600 ccm, TD, kolor srebrny, - 16.000 zł lub zamienie na Skodę Felicie, Seata Ibiza, Kłodzko, tel. 0602/30-58-78

AUDI 80, 1990 r., 1600 ccm, diesel, czerwony, spradowany w całości, wspomaganie, szyberdach, centr. zamek + pilot, alarm, nowe opony, stan techniczny bardzo dobry, - 12.400 zł lub zamienie na inny. Paczków, tel. 077/431-76-99, 0693/42-73-99

AUDI 80, 1990 r., 170 tys. km, 2000 ccm, wtrysk + gaz, szary metalic, stan dobry, szyberdach, radioodtwarzacz, wspomaganie kier., hak, alarm, aluminiowe felgi, el. regul. lusterka, el. otwierane szyby, centralny zamek, przód B4, - 11.600 zł. Polanica Zdrój, tel. 0504/03-12-38, 0501/98-19-43

AUDI 80, 1990 r., 170 tys. km, 2000 ccm, wtrysk + gaz, szary metalic, stan dobry, szyberdach, wspomaganie kier., hak, alarm, blokada skrzyni biegów, aluminiowe felgi, el. regul. lusterka, el. otwierane szyby, centralny zamek, przód B4, - 11.700 zł. Polanica Zdrój, tel. 0501/98-19-43, 0504/03-12-38

AUDI 80, 1990 r., czarna, na białych tablicach, - 3.800 zł. Twardogóra, tel. 071/315-97-12, 0607/08-70-78

AUDI 80, 1991 r., 200 tys. km, 1600 ccm, TD, kolor srebrny, po remoncie silnika, zderzaki i lusterka w kolorze nadwozia, hak, szyberdach, - 16.000 zł. Kłodzko, tel. 0602/30-58-78

AUDI 80 B3, 1991 r., 1800 ccm, benzyna, perlwo granatowy, klimatyzacja, centr. zamek, - 14.000 zł. Nowa Sól, tel. 068/387-32-74 po godz. 16, 0601/73-36-72

AUDI 80 B3, 1991 r., 160 tys. km, 1600 ccm, turbo D, kolor grafitowy metalic, zadbane, alum. felgi, stan b. dobry, - 18.700 zł. Wałbrzych, tel. 0605/92-40-19

AUDI 80 B4, 1992 r., 2000 ccm, perlwooczerwony, benzyna bezolowiowa, wspomaganie kierownicy, alarm + 2 piloty, centr. zamek, dzielona tylna kanapa, RO Sony z RDS, zadbane, bez wypadku, atrakc. wygląd, możliwe raty, garażowany, kpl. dokumentacja, - 18.600 zł. Paczków, tel. 077/431-64-46, 0606/44-97-54

AUDI 80 B4, 1992 r., 190 tys. km, 1900 ccm, TD, zielony metalic, stan b. dobry, na niemieckich tablicach - 2.800 EUR., tel. 0601/61-97-52

AUDI 80 B4, 1992 r., 140 tys. km, 2000 ccm, benzyna, inst. gaz, czerwony, instalacja gazowa, wspomaganie kier., centr. zamek, el.

reg. reflektory, szyberdach, kpl. dokumentacja, stan idealny, - 21.500 zł. Jawor, tel. 0606/95-51-57

AUDI 80 B4, 1992 r., 150 tys. km, 2300 ccm, czarna metalic, I właściciel, el. otwierane szyby, aluminiowe felgi, RO, w kraju od 10 miesięcy, stan b. dobry, - 17.800 zł. Lipniki, tel. 077/431-21-79, 0606/12-83-05

AUDI 80 B4, 1992 r., 130 tys. km, 2000 ccm, wtrysk, zielony metalic, wspomaganie, alarm, klimatyzacja, welurowa tapicerka, ABS, szyberdach, centr. zamek, el. reg. lusterka, - 18.600 zł. Świebodzice, tel. 074/854-17-46

AUDI 80 B4, 1992 r., TD, turkusowo-zielony metalic, RO Audi, opony zimowe, szyberdach, szyberdach, od roku w kraju, zadbane, stan b. dobry, - 23.500 zł. Wrocław, tel. 0600/52-62-58

AUDI 80 B4 AVANT, 1993/94 r., 1900 ccm, TD, zielony metalic, radioodtwarzacz, poduszka powietrzna, skórzana tapicerka, - 27.000 zł. Kłodzko, tel. 074/868-77-22, 0604/61-86-35

AUDI 80 B4, 1994 r., 98 tys. km, 2000 ccm, czerwony, klimatyzacja, podgrz. fotele, ABS, wspomaganie, el. otw. szyby i reg. lusterka (podgrzewane), reg. światel, fotele kierownicy i wys. pasów, immobilizer, centr. zamek + alarm i pilot, alum. felgi, opony zimowe, RO, kpl. dokumentacja, zadbane, - 22.500 zł. Jelenia Góra, tel. 0600/35-77-79

AUDI 80 AVANT, 1994 r., 96 tys. km, 2000 ccm, granatowy metalic, alarm, stan b. dobry, - 25.500 zł. Oleśnica, tel. 071/794-45-05

AUDI A3, 1997 r., 57 tys. km, 1600 ccm, 101 KM, biały, 2 poduszki pow., ABS, el. otw. szyby, el. reg. lusterka, szyberdach, centr. zamek, alum. felgi, RO, książka serwisowa, 3 zabezpieczenia, stan b. dobry, - 35.500 zł. Oleśnica, tel. 071/399-97-51, 0605/64-22-03

AUDI A3, 1999 r., 54 tys. km, 1800 ccm, turbo D, szary metalic, skórzana tapicerka i kierownica (nabuk), ciemne szyby, reflektory ksenonowe, klimatron, 4 pod. powietrzne, kola zimowe 17", stylizowany na S3, - 46.000 zł. Jelcz-Laskowice, tel. 0601/95-96-42

AUDI A4, 1995 r., 1800 ccm, turbo, 20V, czarna metalic, wspomaganie, el. otw. szyby, ABS, centr. zamek, alum. felgi, skórzana tapicerka, atrakc. wygląd, stan b. dobry, - 32.200 zł lub zamienie na tańszy. Olawa, tel. 071/303-01-89, 0505/30-86-00, 0609/94-30-33

AUDI A4, 1995 r., 1900 ccm, TD, bordowy, centr. zamek, szyberdach, alarm, blokada skrzyni biegów, - 34.000 zł. Zielona Góra, tel. 0604/97-00-72

AUDI A4 AVANT, 1997 r., 140 tys. km, 1900 ccm, TD, kolor grafitowy metalic, centralny zamek, ABS, 4 poduszki powietrzne, el. otwierane szyby, szyberdach, wspomaganie kier., relingi dachowe, hak, roleta bagażnika, regulowana kierownica, radioodtwarzacz fabryczny, - 44.000 zł. Środa Śląska, tel. 071/317-29-61 po godz. 15, 0600/89-59-07

AUDI A4, 1998 r., 130 tys. km, 2500 ccm, TD, zielony metalic, pełne wyposażenie oprócz skórzanej tapicerki, - 52.000 zł. Leszno, tel. 065/529-24-65

AUDI A4, 2002 r., 21 tys. km, 1600 ccm, srebrny metalic, nowy model, skórzana tapicerka, reflektory ksenonowe, kupiony w salonie, I właściciel, bez wypadku, na gwarancji, - 81.000 zł. Wrocław, tel. 0694/39-96-94

AUDI A6 AVANT, 1994 r., 190 tys. km, 2800 ccm, benzyna, V6, granatowy, kpl. dokumentacja, atrakcyjny wygląd, pełne wyposażenie, - 25.900 zł. Wałbrzych, tel. 0602/72-42-88

AUDI A6 AVANT, 1995/96 r., 143 tys. km, 2500 ccm, TD, srebrny metalic, 2 poduszki pow., ABS, wspomaganie, klimatyzacja, el. otw. szyby i szyberdach, el. reg. lusterka, relingi dach.,

rola, 3 zabezp. przed kradzieżą, RM, kpl. dokumentacja, w kraju od roku - 43.000 zł lub zamienie na minivana (Ford Galaxy, VW Sharan, Seat Alhambra TDI, Opel Zafira), ew. Mercedes 250 124 W. Oleśnica, tel. 071/314-46-78 po godz. 20, 0600/82-42-02

AUDI A6 AVANT, 1996/97 r., 2600 ccm, benzyna, czarna, inst. gazowa, dużo części, na gwarancji, klimatronic, skórzana tapicerka, 2 pod. powietrzne, ABS, wspomaganie, centr. zamek, el. otw. szyby, podgrzewane fotele, garażowany, radio, podokietniki, kpl. dokumentacja, spradowany w całości, stan b. dobry, - 36.000 zł. Brzeg, tel. 0606/64-04-53

AUDI A6 AVANT, 1998 r., 45 tys. km, 1800 ccm, niebieski metalic, klimatyzacja, 4 poduszki powietrzne, ABS, aluminiowe felgi + nowe opony zimowe, kpl. wypos. elektryczne, stan idealny, I właściciel, - 64.900 zł. Wrocław, tel. 0607/80-86-02

AUDI COUPE, 1985 r., 1800 ccm, czarna, aluminiowe felgi, stan dobry, - 5.000 zł. Opole, tel. 0502/29-71-10

BMW

BMW 316, 1986 r., 1800 ccm, biały, 5-biegowy, halogeny, szyberdach, aluminiowe felgi, stan b. dobry, - 6.950 zł. Ząbkowice Śląskie, tel. 0602/72-15-79

BMW 316 i, 1987 r., 220 tys. km, 1600 ccm, benzyna, wtrysk, czerwony, el. otw. szyby, el. reg. lusterka, 4-drzwiowy, - 7.000 zł. Nysa, tel. 077/431-04-39

BMW 316 i, 1988/89 r., 186 tys. km, 1800 ccm, fioletowy metalic, alum. felgi, soczewkowe lampy, szeroka tylna lampa, halogeny, centr. zamek, alarm + pilot, sportowe zawieszenie i ukł. wydechowy, kubelkowe fotele, el. reg. lusterka i el. reg. szyberdach, - 6.600 zł lub zamienie na inny, może być uszkodzony. Kamienna Góra, tel. 0604/86-31-95, 0608/86-64-59

BMW 316 E36, 1993 r., 1600 ccm, benzyna, granatowy metalic, ABS, wspomaganie, centr. zamek, szyberdach, instalacja gazowa, alum. felgi 17", obniżony w Niemczech, komplet opon zimowych, el. reg. lusterka, alarm, stan b. dobry, - 22.500 zł. Polkowice, tel. 076/845-01-44, 0603/48-48-44

BMW 316 i E46, 2001 r., 21 tys. km, perlwooczerwony, sedan, pełne wyposażenie, garażowany, stan bardzo dobry, - 69.000 zł. Wrocław, tel. 0602/30-64-67

BMW 318, 1981 r., 1800 ccm, benzyna, srebrny metalic, alum. felgi, stan dobry, - 3.800 zł. Dzierżoniów, tel. 0501/32-08-56

BMW 318 E-21, 1983 r., 170 tys. km, 1800 ccm, szary, „rekin”, inst. gazowa, otwierany dach, centr. zamek, 5-biegowy, - 3.300 zł. Wrocław, tel. 0600/26-32-79

BMW 318 E-30, 1988/89 r., 1800 ccm, benzyna, kolor grafitowy metalic, centr. zamek, el. otw. szyby, el. reg. lusterka, szyberdach, ciemne szyby, kubelkowe fotele, alum. felgi, głośny ukł. wydechowy, 4-drzwiowy, 5-biegowy, nowa inst. gazowa (zamonowana w 8.2002 r., gwarancja), stan b. dobry, - 7.900 zł lub zamienie. Środa Śląska, tel. 0609/99-99-45

BMW 318 E-36, 1991 r., 210 tys. km, popielaty metalic, wspomaganie kier., centr. zamek, - 18.000 zł. Wrocław, tel. 0607/29-58-87, 0693/42-99-15

BMW 318 E-36, 1991 r., 180 tys. km, granatowy, pakiet M3, skórzana tapicerka, alum. felgi 17", wszystkie el. dodatki, - 20.500 zł. Wrocław, tel. 0501/45-59-03

BMW 318, 1995 r., 1800 ccm, czarna metalic, automatic, ABS, 2 pod. powietrzne, alum. felgi, klimatyzacja, skórzana tapicerka, - 29.500 zł. Bolesławiec, tel. 0604/23-74-66

BMW 320, 1982 r., 2000 ccm, benzyna, bordowy, 5-biegowy, szyberdach, - 3.400 zł. Wólczyn, tel. 077/453-79-23

BMW 320, 1985 r., 80 tys. km, 1900 ccm, niebieski metalic, garażowany, inst. gazowa na gwarancji, alarm + pilot, komputer, alum. felgi, RM, centr. zamek, szyberdach, hak, welurowa tapicerka, kubelkowe fotele, stan b. dobry, - 6.100 zł lub zamienie. Złoty Stok, tel. 0691/20-58-09

BMW 320, 1987 r., 140 tys. km, V6, srebrny metalic, 150 KM, 2-drzwiowy, obniżony, alum. felgi Borbet 16", el. otw. szyby i reg. lusterka, centralny zamek, wspomaganie kierownicy, szyberdach, ospoilerowany, stan dobry, - 7.000 zł. Lubin, tel. 076/846-85-92, 0505/50-90-64

BMW 320, 1987 r., 208 tys. km, 2000 ccm, niebieski metalic, spradowany w całości, w kraju od 4 miesięcy, 5-biegowy, centralny zamek, bez wypadku, 4-drzwiowy, stan b. dobry, - 8.900 zł lub zamienie. Miłicz, tel. 0601/79-68-07, 0608/83-12-90

BMW 323 E-30, 1988/89 r., 2300 ccm, benzyna, ciemnozielony metalic, inst. gazowa, ciemne szyby i lampy, alum. felgi, głośny ukł. wydechowy, el. reg. lusterka, szyberdach, po remoncie zawieszenia, po wymianie płynów, 3-drzwiowy, 5-biegowy, stan b. dobry, - 8.200 zł lub zamienie. Środa Śląska, tel. 0609/99-99-45

BMW 325, 1986 r., 168 tys. km, czarna metalic, 2-drzwiowy, el. otw. szyby i reg. lusterka, - 6.200 zł. Myszków, pow. śląskie, tel. 0503/59-75-28

BMW 325, 1990/91 r., 24V, czerwony, inst. gazowa, skórzana tapicerka, stan b. dobry, - 17.500 zł. Świdnica, tel. 074/850-13-68, 0694/35-32-35

BMW 518, 1979 r., 1800 ccm, benzyna+gaz w ciągłej eksploatacji, automatic, - 2.500 zł. Opole, tel. 0503/64-91-67

BMW 520, 1983 r., 175 tys. km, granatowy, RO, bagażnik dachowy, - 3.100 zł. Wrocław, tel. 071/325-31-38

BMW 520, 1989 r., 250 tys. km, 2000 ccm, biały, inst. gazowa, el. otw. szyby, centr. zamek, hak, el. reg. lusterka, klimatyzacja, skórzana tapicerka, alarm, alum. felgi, ciemne szyby, stan techn. b. dobry, - 15.000 zł. Dzierżoniów, tel. 0692/90-54-17

BMW 520, 1994 r., 210 tys. km, granatowy metalic, książka serwisowa, pod. powietrzna, wspomaganie kierownicy, ABS, ogóln. zamek, el. reg. lusterka, el. otw. szyby, welurowa tapicerka, automatic, 2 kpl. kół letnie i zimowe, alum. felgi, - 24.500 zł. Jelenia Góra, tel. 0502/14-53-68

BMW 524 td, 1992/94 r., 270 tys. km, 2400 ccm, turbo D, perlwooczerwony, ABS, klimatyzacja, centr. zamek, el. otw. szyby, el. reg. lusterka, podokietniki, automatic, alum. felgi, kpl. opony letnich i zimowych, hak, ciemne tylnie szyby, stan b. dobry, - 22.500 zł. Jelcz-Laskowice, tel. 071/318-87-78, 0609/12-05-15, 0607/45-56-05

BMW 525, 1992 r., 2500 ccm, 24V, srebrny, klimatyzacja, pełne wyposażenie elektr., alum. felgi, półskórzana tapicerka, kpl. dokumentacja, - 24.000 zł lub zamienie. Gostyń, tel. 065/575-13-97

BMW 525 i, 1992 r., 325 tys. km, 2500 ccm, wtrysk, 24 V, perlwooczerwony metalic, spradowany w całości, kpl. dokumentacja, 5-biegowy, wspomaganie, centr. zamek, klimatyzacja, ABS, RM, el. otw. szyby, el. reg. lusterka, alum. felgi, stan b. dobry, - 22.900 zł (możliwe raty lub zamiana). Wrocław, tel. 0609/23-25-54

BMW 525, 1995 r., 187 tys. km, ABS, wspomaganie, alarm, RO, szyberdach, - 29.000 zł. Ślubiце, tel. 0609/45-28-07

BMW 530 KOMBI, 1993/94 r., 225 tys. km, 3000 ccm, V8, perlwooczerwony, inst. gazowa (zbiornik w miejscu kola zapasowego), ABS, poduszka pow., pełne wyposażenie elektr., skórzana tapicerka, drewniane dodatki, 2 szyberdachy, stan techn. idealny, w kraju od 3 lat, atrakc. wygląd, kpl. dokumentacja, - 27.500 zł. Wrocław, tel. 0502/67-64-42

BMW 635 CSI, 1982 r., niebieski metalic, klimatyzacja, tempomat, el. otw. szyby, szyberdach, skórzana tapicerka, obniżony, - 19.500 zł. Wrocław, tel. 0694/18-88-09

BMW 735 i, 1989 r., 200 tys. km, 3500 ccm, wtrysk, złoty, pełne wyposażenie, nowa inst. gazowa, pełna dokumentacja, - 18.900 zł lub zamienie. Ziębice, tel. 0601/76-16-71

BMW Z3, 1997 r., 36 tys. km

**AUTA PROSTO Z UBEZPIECZALNI BEZ POŚREDNIKÓW!!!
WSPÓŁPRACUJEMY WG OFICJALNEJ UMOWY Z FIRMĄ UBEZPIECZENIOWĄ**

PALCARS.P65

"PALCARS"

www.palcars.gratka.pl

**NAJNIŻSZE CENY! CODZIENNE DOSTAWY AUT USZKODZONYCH I CAŁYCH!!!
AUTA ZAREJESTROWANE W POLSCE!**

NAJWIĘSZY WYBÓR I PLAC Z AUTAMI USZKODZONYMI NA DOLNYM ŚLĄSKU!!!

PONAD 80 AUT NA PLACU!!!

DO CIĄGŁEJ SPRZEDAŻY!

Wrocław, ul. Swojczycka 99 (1000 m za mostem na Odrze,
przy przejeździe kolejowym)

tel/fax 071/348-34-78 lub 348-26-11

tel. NON STOP 0-601 70 76 45 lub 0-601 77 61 54

Czynne pn. - pt. od 8.00 - 17.00, Sobota 8.00 do 14.00

ZAPRASZAMY NA PLAC!!!

ZAPEWNIAMY TRANSPORT!!!

E-mail: palcars@wp.pl

Pełna oferta ze zdjęciami w internecie: www.palcars.gratka.pl



ALFA ROMEO 156, 1998 r., 1600 ccm, 16V, Twin Spark, bordowy, kubiony w salonie, uszkodzony, klimatyzacja, inst. gazowa, - 22.500 zł
F8100373



ALFA ROMEO GTV SPIDER CABRIO, 1998 r., 2000 ccm, 16V, Twin Spark, niebieski met., alum., alum. felgi, centr. zamek, el. reg. lusterka, el. otw. szyby, immobilizer, klimat. spolary, wspom. łódźki kubelkowe skórzane, 155 KM, uszkodzona skrzynia biegów, dziura w obudowie, peknyły zderzak i narożnik maski, niski koszt naprawy, "twardy dowód", części w cenie 2.500 zł - 35.900 zł
F8100383



BMW 540 IA, 1993 r., 4000 ccm, V8, E-34, szary metalic, alum. felgi, automatic, centralny zamek, el. reg. lusterka, el. otw. szyby, immobilizer, klimatyzacja, RO, wspomaganie, ABS, poduszka pow. szeroki grill, auto cafe, bez wypadku, wymaga kosmetyki i poprawek, techn. sprawny, drewno, telefon, kpl dokumentacja - 22.000 zł
F8100393



BMW 750 IA, 1995/96 r., 5400 ccm, wtrysk, E-36, wszystkie możliwe dodatki, uszkodzony silnik (możliwość załatwienia silnika ze skrzynią Tiplronic z 1999 r. w cenie auta), - 48.500 zł
F8100403



CITROEN XSARA SX, 2000 r., 2000 ccm, HDI, srebrny metalic, po niegroźnym dachowaniu, kupiony w salonie, i właściciel serwisowany, klimatyzacja, ABS, wspomaganie, pełne wyposażenie el. hak, centralny zamek, alarm, 2 poduszki powietrzne, kpl dokumentacja, zarejestrowany, cena do uzgodnienia
F8100413



CITROEN SAXO, 1996 r., 1100 ccm, wtrysk mocno rozbity lewy przód, zarejestrowany, kpl dokumentacja - 6.200 zł
F8100423



DAEWOO LANOS VAN, 2000 r., 1500 ccm, 16V, biały, hatchback, uszkodzony niegroźnie przód, 5-drzwiowy, - 12.500 zł (możl. wyst. fakt. VAT)
F8100433



DAEWOO MATIZ LIFE, 2000 r., 21 tys. km, czerwony, oryginalny przebieg, cały, bez wypadku, serwisowany, - 15.500 zł
F8100443



DAEWOO NUBIRA CDX, 1998/99 r., 2000 ccm, zielony metalic, hatchback, lekko uszkodzony przód, bogate wyposażenie, 5-drzwiowy, niski koszt naprawy - 15.900 zł oraz Daewoo Nubira kombi Van, 1600 ccm, 16V, 1999 r., po pożarze - 6.800 zł
F8100453



FIAT STILO ACTIVE, 2002 r., 3 tys. km, 1200 ccm, 16V lekko uszkodzony, techn. sprawny, używany 1 miesiąc, b. bogate wyposażenie, homologacja na ciężarowy, z salonu, koszt naprawy 2.000 zł, - 37.500 zł
F8100463



FIAT SIENA, 1998 r., 1400 ccm, benzyna, granatowy, inst. gazowa, z salonu, uszkodzony prawy bok, techn. sprawny, - 12.300 zł
F8100473



FIAT SEICENTO SX VAN, 1998 r., 85 tys. km, biały, delikatnie przetarty, zarejestrowany, kpl dokumentacja, - 10.800 zł
F8100483



FIAT SEICENTO SPI VAN, 2001 r., 1100 ccm, biały, uszkodzony niegroźnie prawy przód i błotnik tylny, kpl dokumentacja, - 12.300 zł brutto (możl. wyst. fakt. VAT)
F8100493



FIAT PUNTO, 1998 r., 1100 ccm, czerwony, lekko uszkodzony prawy przód, kupiony w salonie, kpl dokumentacja, "twardy dowód", - 13.300 zł
F8100503



FIAT UNO VAN, 1999 r., 65 tys. km, 1400 ccm, wtrysk, biały, uszkodzony dach, techn. sprawny - 6.950 zł brutto oraz Fiat Uno, 1998 r., 1000 ccm FIRE, mocno uszkodzony - 6.300 zł
F8100513



FORD PUMA, 1998 r., 1400 ccm, 16V, czarny metalic, uszkodzony prawy przód, bogate wyposażenie, RO, CD, - 17.900 zł
F8100523



FORD WINDSTAR LX VAN, 1995 r., 3800 ccm, japoński metalic, RO, automatic, ABS, wspomaganie, centralny zamek z pilotem, alum. felgi, el. otw. szyby, el. reg. lusterka, alarm, klimatyzacja, poduszka pow., do małej naprawy, techn. sprawny, zarejestrowany jako ciężarowy, - 18.500 zł
F8100533



HYUNDAI ACCENT, 2000/02 r., 1300 ccm, czerwony, i rejestracja i sprzedaż w salonie w 002 r., bogate wyposażenie, mocno uszkodzony bok, - 13.900 zł
F8100543



HYUNDAI GALLOPER EXCIDE, 1998 r., 2500 ccm, TDI, kolor grafitowy metalic, po dachowaniu, RO, wspomaganie, centralny zamek el. otw. szyby, el. reg. lusterka, alarm, blokada mostów 4x4, serwisowany, techn. sprawny, i rejestracja w 1999 r., - 34.500 zł
F8100553



IVECO 35-8 DAILY MAXI, 1993 r., 2500 ccm, diesel, niebieski, bliźniacze koła, 5-biegowy, techn. sprawny, - 11.600 zł brutto
F8100563



IVECO 35-10, 1998 r., 2800 ccm, TDI, biały, uszkodzony przód, duży kontener, bliźniacze koła, z salonu, - 26.000 zł brutto
F8100573



KIA CERES, 1996 r., 2200 ccm, diesel, biały, uszkodzony lewy przód, skrzynia z plandeką ład. 1.4 t, zarejestrowany, kpl dokumentacja, - 6.900 zł (możl. wyst. fakt. VAT)
F8100583



LANCIA KAPPA LSI, 1999/00 r., 95 tys. km, 2400 ccm, granatowy metalic, inst. gazowa, pełne wyposażenie, nawigacja, uszkodzony prawy przód, - 27.900 zł
F8100593



LUBLIN 3302 III, 1999/00 r., 2400 ccm, turbo D, czerwony, uszkodzony przód i dach - 12.900 zł brutto oraz Lublin II izoloterma, 1998 r., 2500 D, biały, uszkodzony przód, faktura VAT - 9.500 zł
F8100603



MAZDA 626 SEDAN, 1992/93 r., 1800 ccm, DOHC, biały, uszkodzony lekko przód, zadbane, silnik sprawny, "twardy dowód", - 11.500 zł
F8100613



MERCEDES 310 D, 1994 r., 2900 ccm, diesel, niebieski, bliźniacze koła, 12-osobowy, po spaleniu, - 8.500 zł
F8100623



MITSUBISHI LANCER GLX, 1992 r., 1500 ccm, wtrysk, czerwony, uszkodzony komputer, bez wypadku, - 7.800 zł
F8100633



OPEL ASTRA II KOMBI, 1400 ccm, 16V, Ecotec, biały, alum. felgi, centralny zamek, klimatyzacja, ABS, wspomaganie, 4 poduszki powietrzne (nie wystrzelone), uszkodzony delikatnie przód i dach, homologacja na ciężarowy, - 25.500 zł (możl. wyst. fakt. VAT)
F8100643



OPEL ASTRA KOMBI, 1992 r., 1700 ccm, turbo D, biały, wersja Club, el. otw. szyby, el. reg. lusterka, szyberdach, relingi dachowe, alum. felgi, uszkodzony lekko przód, silnik sprawny, zarejestrowany - 11.900 zł oraz Opel Astra GL, 1400 ccm, 1992 r., mocno uszkodzony lewy tył - 6.300 zł
F8100653



OPEL TIGRA, 1995 r., 1400 ccm, 16V, Ecotec, uszkodzony przód, silnik sprawny, wspomaganie, el. otw. szyby, el. reg. lusterka, centralny zamek, sprowadzony w całości, "twardy dowód", - 11.500 zł
F8100663



RENAULT LAGUNA KOMBI II RXE, 1999 r., 1800 ccm, 16V, granatowy, uszkodzony prawy przód i dach w tylnej części, klimatyzacja, pełne wyposażenie el., ABS, - 23.900 zł
F8100673



RENAULT THALIA SEDAN, 2001 r., 1400 ccm, srebrny metalic, centralny zamek z pilotem, el. otw. szyby, el. reg. lusterka, alarm, uszkodzony przód, bogate wyposażenie, zarejestrowany, kpl dokumentacja, - 22.500 zł
F8100683



SKODA FELICIA PICK-UP, 1998 r., 1900 ccm, diesel, biały, b. delikatnie uszkodzony narożnik, techn. sprawny, niski koszt naprawy - 800 zł, - 12.700 zł (możl. wyst. fakt. VAT)
F8100693



TOYOTA STARLET XLI, 1998 r., 1300 ccm, czerwony, alarm, elektryczny wtrysk, uszkodzony niegroźnie przód, podłużnice i zderzak nienaruszone, wcześniej bez wypadku, kupiony w salonie, "twardy dowód", kpl dokumentacja, - 12.500 zł
F8100703



VOLVO V40 KOMBI, 1997 r., 2000 ccm, 16V, zielony metalic, lekko przerysowany bok, techn. sprawny, 4 poduszki powietrzne, automatic, klimatyzacja, pełne wyposażenie el., serwisowany, z salonu, - 28.900 zł
F8100713



VW TRANSPORTER T3, 1988 r., 80 tys. km, 1800 ccm, benzyna, niebieski, stan dobry, oryg. lakier, bez wypadku, podwójna kabina, 6-osobowy + skrzynia z plandeką, hak, zadbane, - 6.950 zł (możl. wyst. fakt. VAT)
F8100723

Prowadzimy skup aut uszkodzonych za gotówkę, tel. 0-601 217 542 lub 0-691 799 011

CHRYSLER VOYAGER, 1995 r., 140 tys. km, 2500 ccm, benzyna, inst. gaz., granatowy, pełne wyposażenie oprócz skórzanej tapicerki i klimatyzacji, książka serwisowa, stan b. dobry, - 29.000 zł. Jelcz-Laskowice, tel. 071/318-33-84 po godz. 20, 0606/68-23-83

CITROEN BX KOMBI, 1985 r., 290 tys. km, 1900 ccm, diesel, srebrny metalic, zadbane, garażowany, RM, stan b. dobry, - 4.900 zł. Jelcz-Laskowice, tel. 0693/50-17-00

CITROEN XSARA, 1999 r., 1400 ccm, wtrysk, kolor platynowy metalic, 1 właściciel, 5-drzwiowy, alum., centralny zamek, wspomaganie kier., radioodwzraszacz, bez wypadku, stan idealny, - 28.500 zł lub zamienię. Żąbkowice Śląskie, tel. 0602/63-11-73

CITROEN XSARA KOMBI, 2000 r., 105 tys. km, 1900 ccm, turbo D, niebieski metalic, ABS, alarm, 4 pod. powietrzne, immobilizer, 1 właściciel, - 36.000 zł. Wałbrzych, tel. 074/664-90-60, 0502/37-92-99

CITROEN ZX, 1992 r., 1400 ccm, benzyna, grafitowy metalic, el. reg. szyberdach, 2-drzwiowy, stan b. dobry, - 8.800 zł. Lubiąż, tel. 075/721-17-73

CITROEN ZX, 1993 r., 1400 ccm, czerwony, RO, sprowadzony w całości, 1 właściciel, - 12.900 zł. Leszno, tel. 0609/37-56-19

CITROEN ZX, 1993/94 r., 1400 ccm, czarny, 3-drzwiowy, RO, szyberdach, garażowany, stan idealny, - 12.800 zł. Strzegom, tel. 0601/67-21-85

CITROEN ZX KOMBI, 1995 r., 150 tys. km, 1900 ccm, TDI, ciemnozielony metalic, bez wypadku, książka serwisowa, ABS, pod. powietrzna, pełne wyposażenie el., 2 kpl. kół, - 21.000 zł. Wrocław, tel. 071/339-87-10

na, centralny zamek, el. otwierane szyby, regulowana kierownica, wspomaganie kier., blokada skrzyni biegów, - 26.000 zł. Łądek Zdrój, tel. 074/814-60-39

CITROEN XSARA, 1999 r., 1400 ccm, wtrysk, kolor platynowy metalic, 1 właściciel, 5-drzwiowy, alum., centralny zamek, wspomaganie kier., radioodwzraszacz, bez wypadku, stan idealny, - 28.500 zł lub zamienię. Żąbkowice Śląskie, tel. 0602/63-11-73

CITROEN ZX, 1992 r., 1400 ccm, benzyna, grafitowy metalic, el. reg. szyberdach, 2-drzwiowy, stan b. dobry, - 8.800 zł. Lubiąż, tel. 075/721-17-73

CITROEN ZX, 1993 r., 1400 ccm, czerwony, RO, sprowadzony w całości, 1 właściciel, - 12.900 zł. Leszno, tel. 0609/37-56-19

CITROEN ZX, 1993/94 r., 1400 ccm, czarny, 3-drzwiowy, RO, szyberdach, garażowany, stan idealny, - 12.800 zł. Strzegom, tel. 0601/67-21-85

CITROEN ZX KOMBI, 1995 r., 150 tys. km, 1900 ccm, TDI, ciemnozielony metalic, bez wypadku, książka serwisowa, ABS, pod. powietrzna, pełne wyposażenie el., 2 kpl. kół, - 21.000 zł. Wrocław, tel. 071/339-87-10

DACIA

DACIA 1300, 1981 r., - 600 zł. Legnica, tel. 076/722-04-51

DACIA 1310P, 1983 r., 100 tys. km, 1310 ccm, benzyna, złoty, 1 właściciel, dodatkowy błotnik przedni prawy i tylny prawy, - 500 zł. Psary, gm. Wisznia Mała, tel. 071/387-82-87

DACIA 1310, 1990 r., 1300 ccm do poprawek blacharki, - 600 zł. Nowa Ruda, tel. 074/872-10-64

DAEWOO

DAEWOO ESPERO, 1996/97 r., 77 tys. km, 1800 ccm, benzyna, złoty metalic, ABS, wspomaganie, pełne wyposażenie elektr., zadbane, - 14.200 zł. Wołów, tel. 071/389-56-49, 0502/06-24-39

DAEWOO ESPERO, 1997 r., 1500 ccm, benzyna, zielony metalic, el. otw. szyby i reg. lusterka, wspomaganie kier., zadbane, - 13.500 zł. Wrocław, tel. 0607/15-27-04

DAEWOO LANOS SEDAN, 1998 r., 91 tys. km, 1600 ccm, fioletowy metalic, wspomaganie kierownicy, centralny zamek, elektr. otw. szyby i reg. lusterka, aluminiowe felgi, RO z CD Sony, 1 właściciel, kpl. dokumentacja, bez wypadku, stan bardzo dobry, - 15.900 zł. Wrocław, tel. 0603/99-99-92

DAEWOO LANOS SEDAN, 1998 r., 91 tys. km, 1600 ccm, 16V, fioletowy metalic, wspomaganie kierownicy, centralny zamek, elektr. otw. szyby i regul. lusterka, aluminiowe felgi, RO + CD Sony, blokada skrzyni biegów, stan bardzo dobry, 1 właściciel, kpl. dokumentacja, serwisowany, bez wypadku, - 15.900 zł. Wrocław, tel. 0607/60-86-02

DAEWOO LANOS SEDAN, 1998 r., 72 tys. km, 1500 ccm, benzyna kupiony w salonie, serwi-

sowany, bez wypadku, wspomaganie kier., el. regul. reflektory, garażowany, stan b. dobry, - 16.500 zł lub zamienię na tańszy. Kłodzko, tel. 074/867-75-05, 0607/04-31-76

DAEWOO LANOS, 1998 r., 88 tys. km, biały, - 13.800 zł lub zamienię na samochód dostawczy albo mniejszy osobowy. Pokój, tel. 077/469-80-24

DAEWOO LANOS SEDAN, 1998 r., 18 tys. km, 1500 ccm, benzyna, biały, serwisowany, hak, kpl. opon zimowych i letnich, RO, stan b. dobry, - 15.500 zł. Wrocław, tel. 0601/92-27-36

DAEWOO LANOS, 1998 r., 70 tys. km, 1500 ccm, benzyna, niebieski metalic, 5-drzwiowy, RO, - 15.900 zł. Żagań, tel. 068/477-63-63, 0607/27-64-77

DAEWOO LANOS, 1999 r., 1500 ccm, 16V, bordowy metalic, 5-drzwiowy, wspomaganie kier., welurowa tapicerka, kupiony w salonie, homologacja na ciężarów, garażowany, - 13.500 zł + VAT lub zamienię. Żąbkowice Śląskie, tel. 0602/37-79-98

DAEWOO LANOS SEDAN, 2000 r., 40 tys. km; 1500 ccm, srebrny metalic, 100 KM, kupiony w salonie, 1 właściciel, gwarancja, wspomaganie kier., centr. zamek, książka serwisowa, RO, dzielona kanapa tylna + opony, - 20.490 zł lub zamienię na inny, do 10.000 zł. Bielawa, tel. 0501/32-03-35, 0606/23-97-25

DAEWOO LANOS, 2000 r., 17 tys. km, 1500 ccm, benzyna, DOHC, ciemnografitowy, 5-drzwiowy z salonu, hatchback, stan idealny, 1 właściciel, na gwarancji, serwisowany, bez wypadku, garażowany, RO, fabryczna homologacja, - 22.100 zł. Leszno, tel. 0691/40-36-52

DAEWOO LANOS, 2000 r., 53 tys. km, 1500 ccm, srebrny, wspomaganie, el. reg. reflektory, gwarancja, - 19.000 zł. Wrocław, tel. 071/367-54-93, 0503/92-70-36

DAEWOO LANOS, 2000 r., 45 tys. km, 1500 ccm, 16V, zielony metalic, 5-drzwiowy, gwarancja do 2004 r., homologacja na ciężarów, inst. gazowa, wspomaganie kierownicy, welurowa tapicerka, stan idealny, - 18.500 zł. Wrocław, tel. 0504/57-25-35

DAEWOO LANOS, 2001 r., czerwony, inst. gazowa, gwarancja, opony zimowe, - 21.000 zł lub zamienię na większy, z dopłatą. Warszawa, tel. 0502/78-84-66

DAEWOO LEGANZA, 1998 r., 2000 ccm, benzyna, czarny, klimatyzacja, ABS, centralny zamek, el. otwierane szyby, el. regul. lusterka, 2 poduszki pow., kupiony w salonie, serwisowany, stan b. dobry, - 29.900 zł (możliwość rat lub zamiany). Żąbkowice Śląskie, tel. 0600/55-05-84

DAEWOO MATIZ, 1997 r., 123 tys. km, 1600 ccm, seledynowy metalic, wspomaganie kier., centr. zamek, el. otw. szyby, - 16.800 zł. Wrocław, tel. 0601/87-72-05

DAEWOO MATIZ JOY, 1999 r., 76 tys. km, 800 ccm, zielony metalic, centr. zamek, el. otw. szyby, wspomaganie, immobilizer, 1 właściciel, książka serwisowa, garażowany, - 16.000 zł. Opole, tel. 077/460-91-21

DAEWOO MATIZ, 1999 r., 28 tys. km, 800 ccm, zielony metalic, immobilizer, reingi dachowe, welurowa tapicerka, stan idealny, - 13.900 zł. Wałbrzych, tel. 074/854-75-02, 0602/60-64-96

DAEWOO MATIZ, 1999/00 r., 62 tys. km, 800 ccm, wtrysk, złoty metalic, kpl. dokumentacja, kupiony w salonie, serwisowany, bez wypadku, zadbane, immobilizer, stan idealny, - 15.200 zł, kup. zwoln. z opt. skarbowej. Bolesławiec, tel. 075/732-36-91, 0601/70-56-89

DAEWOO MATIZ FRIEND, 1999/00 r., 23 tys. km, 800 ccm, kolor miedziany metalic, 1 właściciel, alarm, immobilizer, radioodwzraszacz, we-

www.autohausrahlau.de

posiadamy dwa place, samochody bezwypadkowe i uszkodzone, osobowe, terenowe, transportery, ciągniki siodłowe, przyczepy, również pojazdy luksusowe
Schimmelmannstr. 163, 22043 HAMBURG-JENFELD

tel.: +4940/ 6681109, fax: +4940/ 6681556 / mówimy po polsku/ tel.: +4940/ 66978595, fax: +4940/ 66978596

e-mail: zoltkowski@t-online.de



Jaguar xk8 209KW 5/2001r., 17 tys. km., pełne wyposażenie, poduszka kierownicy otwarta, automatik 32.327 euro netto



VW Golf 1.4 16V 2002r. 6 tys. km. klimatyzacja, 4-o drzwiowy, min. uszk., 8.900 euro



Skoda Octavia 1.9 TDI SLX combi 2000r. klimatyzacja, 4x airbag o.k., pełna el., 8.400 euro



Audi A3 1.8 5V 92KW 6/00r. automatic, klimatronik, 1-a ręka, aluminiowe felgi, wszystkie poduszki całe, uszk. przód 7.200 euro



Ford Puma 1.7 92KW 12/99r. klimatyzacja, pełna el., al. felgi, radio CD, skóra, wszystkie poduszki o.k., auto jeździ 5.900 euro



Opel Corsa C 1.0 4/01r. lekko uszk. bok, wszystkie poduszki o.k., do jazdy, 14 tys. Km. 5.900 euro



MB A 170 Cdi Classic 70KW 9/01r. ASR, radio, odkrywany dach, pełna el., wszystkie poduszki o.k., 9.900 euro



Smart Cabrio "Puls" 45KW 5/02r. Klimatyzacja, 2.170 km., automatic, aluminiowe felgi, pełne wyposażenie elektryczne, nowy model 5.300 euro



Renault Megane Scenic 1.6 16V instalacja gazowa 98r. klimatyzacja, 40 tys. km., lekko uszk. lewy bok, wszystkie poduszki całe 5.900 euro



MG F VCC Cabrio 107KW 5/99r. 36 tys. km. PDC, pełna el., serwo, centralny zamek, ABS, skóra (beż), radio, lekko uszk. przód, poduszki o.k. alu. felgi, części osiagalne na miejscu 8.899 euro



Peugeot 206 2.0L Sport Kombi 10/02r. 5 tys. km., klimatronik, serwo, pełna el., 4x airbag, alu. felgi, światła przeciwmgielne, sportowy pakiet wyposażenia, lekko uszk. bok, cena nowego 21.900 euro 8.950 euro



Opel Omega Mv6 3.0 nowy model 11/2000r. automatic, klimatyzacja, skóra, nawigacja, xenon, wszystkie poduszki o.k., uszk. tył 13.900 euro

www.unfallwagenshop.de

SKUP AUT POWYPADKOWYCH

TERCJAK P65

UWAGA! PŁACIMY WIĘCEJ NIŻ UBEZPIECZALNIE!

TEL. 0601/79-30-14, 071/372-87-60, www.tercjak.gratka.pl, tercjak@poczta.gratka.pl

NAJWIĘKSZY NA DOLNYM ŚLĄSKU PLAC Z AUTAMI POWYPADKOWYMI! CODZIENNIE NOWE AUTA! NAJNIŻSZE CENY! SPRZEDAŻ BEZ POŚREDNIKÓW!



AUDI A6, 1996 r., 1800 ccm, 20V, czerwony, 2 poduszki powietrzne, wspomaganie, centralny zamek, el. otw. szyby, klimatyzacja, alum. felgi 17", welurowa tapicerka, stan b. dobry, - 37.000 zł.

F1402232



PEUGEOT 405, 1993 r., 1900 ccm, granatowy, el. otw. szyby, el. reg. lusterka, sprowadzony w całości, techn. sprawny, - 9.800 zł.

F1400053



CHRYSLER TOWN & COUNTRY, 1997 r., 3800 ccm, perłowoszarzy, 2 poduszki powietrzne, centralny zamek, wspomaganie, el. otw. szyby, el. reg. lusterka, alum. felgi 18", skórzana tapicerka, stan b. dobry, - 72.000 zł.

F1402242



DAEWOO TICO, 2000 r., 800 ccm, miedziany metalic, zadbane, kupiony w salonie, uszkodzony lewy przód, - 7.200 zł.

F1400063



TOYOTA CELICA GT FOUR, 1994 r., 2000 ccm, turbo, biały, rajdowy, 4x4, klatka bezpieczeństwa, podtrzymanie turbo, bezpieczny zbiornik, oświetlenie nocne + części, - 58.000 zł.

F1401172



VW JETTA, 1989/94 r., 1800 ccm, 16V, czerwony, alum. felgi, blokada skrzyni biegów, el. otw. szyby, uszkodzony przód i lewy błotnik, - 6.200 zł.

F1402452



PEUGEOT 306, 1994 r., 1400 ccm, bordowy, kpl. dokumentacja polska, sprowadzony w całości z Francji, mocno uszkodzony przód, silnik sprawny, - 6.400 zł.

F1401252



RENAULT MEGANE, 1996 r., 1600 ccm, zielony, centralny zamek, wspomaganie, RO, sprowadzony w całości, 1 właściciel, uszkodzony lewy bok, - 14.200 zł.

F1402262



SEAT TOLEDO, 1992 r., 1600 ccm, seledynowy metalic, alarm, uszkodzony lewy przód, do wymiany błotnik, wahacz i zderzak, - 8.200 zł.

F1400073



PEUGEOT PARTNER, 1998/99 r., 1400 ccm, czerwony, 2-osobowy, uszkodzony przód, - 8.800 zł.

F1401552



VW PASSAT, 1995 r., 1800 ccm, benzyna, perłowoczarzy, centralny zamek, alarm, el. otw. szyby, szyberdach, wspomaganie, techn. sprawny, uszkodzony prawy tył, - 17.800 zł.

F1402272



FORD SIERRA SEDAN, 1988 r., 2000 ccm, czarny, alarm, centralny zamek, szyberdach, RO, lekko uszkodzony tył, - 3.800 zł.

F1400083



NISSAN SUNNY, 1992 r., 1400 ccm, czerwony, RO, zadbane, delikatnie uszkodzony tył, techn. sprawny, - 8.800 zł.

F1400023



FIAT MAREA WEEKEND HLX, 2000 r., 1800 ccm, 16V, biały, 4 poduszki powietrzne, alarm, centralny zamek, el. otw. szyby, el. reg. lusterka, klimatyzacja, ABS, wielopunktowy wtrysk gazu, otarty bok, - 26.200 zł.

14002542



RENAULT 19, 1991 r., 1400 ccm, czekoladowy, RO, zadbane, stan dobry, - 5.900 zł.

F1402062



ALFA ROMEO 145, 1995 r., 117 tys. km, 1600 ccm, boxer, czerwony, el. otw. szyby, centralny zamek, wspomaganie, alum. felgi, przetarty błotnik tylny, - 14.200 zł.

F1402362



DAEWOO MATIZ JOY, 1999 r., 800 ccm, zielony, centralny zamek, el. otw. szyby, wspomaganie, po dachowaniu, silnik sprawny, - 10.700 zł.

F1400093



FIAT CINQUECENTO, 1994 r., 900 ccm, czarny, techn. sprawny, uszkodzony przód, - 6.700 zł.

F1400103



BMW 520i, 1991 r., 2000 ccm, 16V, czarny metalic, el. reg. lusterka, centralny zamek, immobilizer, alarm, wspomaganie, zadbane, - 16.200 zł.

F1402472



CITROEN XSARA COUPE VTR, 2000/01 r., 16 tys. km, 1600 ccm, 16V, czerwony metalic, centr. zamek, el. otw. szyby, el. reg. lusterka, wspomaganie, 4 pod. powietrzne (2 sprawne), kupiony w salonie, 1 właściciel, po dachowaniu, - 16.900 zł.

F1402072



CITROEN C15, 1997 r., 1800 ccm, diesel, biały, blaszak, kupiony w salonie, uszkodzony przód, silnik nieuszkodzony, możliwa faktura VAT, - 5.900 zł.

F1601372



PEUGEOT 205, 1989 r., 1400 ccm, biały, el. otw. szyby, wspomaganie, szyberdach, do drobnych poprawek blacharsko-lakierniczych, - 5.200 zł.

F1402382



JAGUAR S-TYPE, 1999 r., 3000 ccm, V6, ciemnoniebieski metalic, bogate wyposażenie, skórzana tapicerka w kolorze białym, klimatronic, elementy drewniane, alum. felgi, RO sterowany z kierownicy, 3 pamięci położenia fotela, 1 właściciel, sprowadzony w całości z Luxemburga, po dachowaniu, płyta podłogowa stan b. dobry, techn. sprawny, kpl. dokumentacja polska i obcojezyczna, - 58.000 zł.

F1401972



POLONEZ ATU, 1996 r., 1400 ccm, Rover, stalowy metalic, mocno uszkodzony lewy przód, silnik sprawny, - 4.800 zł.

F1402392



OPEL OMEGA, 1992 r., 2300 ccm, diesel, granatowy, dodatkowe ogrzewanie, el. reg. lusterka, lekko uszkodzony przód i prawe tylne drzwi, - 8.700 zł.

F1400113



MITSUBISHI SPACE STAR, 2001 r., 42 tys. km, 1300 ccm, 16V, srebrny met., wersja Comfort, klimatyzacja, el. otw. szyby, el. reg. lusterka, centr. zamek, wspom., ABS, alarm, wysokiej klasy fabryczny RO, kupiony w salonie, uszkodzony lewy bok, - 24.700 zł.

F1400123



POLONEZ TRUCK, 1994 r., 1600 ccm, benzyna, niebieski, kabina 2-osobowa, inst. gazowa, nadbudówka plastikowa, do poprawek blacharsko-lakierniczych, - 4.200 zł.

F1401892



VW CADDY, 2001 r., 20 tys. km, 1400 ccm, 16V, czerwony, uszkodzony przód, kupiony w salonie, 1 właściciel, - 19.200 zł.

F1402082



OPEL ASTRA II KOMBI, 1998 r., 1600 ccm, biały, wersja Elegance, 4 poduszki powietrzne, el. otw. szyby, el. reg. lusterka, wspomaganie, klimatyzacja, ABS, RO oryginalny, opalona lewa strona, - 23.200 zł.

F1402492



MAZDA 626 KOMBI, 1998 r., 2000 ccm, 16V, srebrny metalic, 4 poduszki powietrzne, el. otw. szyby, el. reg. lusterka, wspomaganie, klimatyzacja, system antypoślizgowy, kontrola trakcji, sprowadzony w marcu 1992 r., uszkodzony prawy tył i prawy przód, - 24.700 zł.

F1402502



DAEWOO TICO, 1999 r., 800 ccm, zielony, uszkodzony lewy przód, kupiony w salonie, 1 właściciel, nowe opony, - 9.200 zł.

F1402512



ALFA ROMEO 145, 1995 r., 1600 ccm, boxer, bordowy metalic, el. otw. szyby, pełne wyposażenie el., alum. felgi 16", mocno uszkodzony lewy przód, - 7.800 zł.

F1400133



HYUNDAI PONY, 1994 r., 1400 ccm, srebrny, kupiony w salonie, uszkodzona maska, zderzak, lampa, prawa strona, jeżdżący, - 6.200 zł.

F1402102



SUZUKI BALENO KOMBI, 1999 r., 16 tys. km, 1300 ccm, 16V i rejestracja w 2000 r., el. otw. szyby, wspomaganie, centralny zamek, kupiony w salonie, uszkodzony przód, - 15.200 zł.

F1400143



ROVER 214, 1996 r., 1400 ccm, 16V, niebieski metalic, el. otw. szyby, 2 poduszki powietrzne, uszkodzony przód i tył, - 11.700 zł.

F1402522



BMW 316 COMPACT, 1996 r., 1600 ccm, granatowy, po pożarze wnętrza, silnik i komora silnika sprawne, z kpl. dokumentacją, - 14.200 zł.

14002582

TERCJAK Auto Handel, Wrocław, ul. Swojczycka 1, tel. 071/348-42-16

iurowa tapicerka, stan idealny, - 16.200 zł lub
zamienie na tańszy. Ząbkowice Śląskie, tel.
0602/63-11-73

DAEWOO MATIZ, 2000 r., 33 tys. km, 800 ccm,
złoty metalik, kupiony w salonie, I właściciel, bez
wypadku, centralny zamek, alarm + pilot, dzie-
lona tylna kanapa, zderzaki w kolorze nadwo-
zia, garażowany, stan b. dobry, - 16.900 zł lub
zamienie na tańszy. Kłodzko, tel. 074/
867-75-05, 0607/04-31-76

DAEWOO MATIZ, 2000 r., 57 tys. km, 800 ccm,
czerwony, alarm, dzielona kanapa tylna, ciem-
ne szyby, RO Pioneer, kupiony w salonie, I wła-
ściciel, bagażnik dachowy, - 16.000 zł. Nadolice
Wielkie, tel. 071/318-99-87 po godz. 18,
0606/93-23-46

DAEWOO MATIZ, 2000 r., 18 tys. km kredyt
PTF, - 1.000 zł. Olawa, tel. 071/313-88-94

DAEWOO MATIZ, 2000 r., 34 tys. km, 800 ccm,
niebieski metalik, I właściciel, zadbany, el. otwie-
rane szyby, blokada skrzyni biegów, alarm, ka-
talizator, 5-biegowy, radioodtworacz Kenwood,
- 15.200 zł lub zamienie na Fiata 126p, Cinque-
cento. Paczków, tel. 077/431-70-81, 0693/
68-03-44

DAEWOO MATIZ, 2000 r., miedziany metalik,
immobilizator, zderzaki w kolorze nadwozia, listwy
boczne, tylna szyba ogrzewana, - 3.000 zł + kre-
dyt. Świdnica, tel. 074/853-79-72, 0693/
52-69-20

DAEWOO MATIZ, 2000/01 r., 44 tys. km, 800
ccm, benzyna, perłowoczarny, immobilizator, ze-
gar, RM, alarm + pilot, relingi dachowe, lolk, I
właściciel, serwisowany, kola zimowe, - 17.000
zł. Wrocław, tel. 071/359-19-52

DAEWOO NEXIA, 1996 r., 1500 ccm, czerwony,
klimatyzacja, garażowany, stan b. dobry,
- 14.800 zł. Świdnica, tel. 0602/17-81-61

DAEWOO NEXIA, 1997 r., 42 tys. km, 1500
ccm, wtrysk, czerwony, sedan, z salonu, bez
wypadku, pełna dokumentacja, I właściciel,
stan b. dobry, - 13.500 zł. Kłodzko, tel. 0605/
74-22-02

DAEWOO NEXIA, 1997 r., 75 tys. km, 1500
ccm, 16V DOHC, srebrny metalik, kupiony w
salonie, bez wypadku, el. otwierane szyby,
wspomaganie kier., centralny zamek, weluro-
wa tapicerka, Mul-T-Lock, immobilizator, zder-
zaki I lusterka w kolorze nadwozia, halogeny, nowe
opony, stan b. dobry, - 11.800 zł lub zamienie.
Kłodzko, tel. 0609/61-39-74

DAEWOO NEXIA GLE SEDAN, 1997 r., 73 tys.
km, 1500 ccm, benzyna, bordowy metalik, I
właściciel, wspomaganie, katalizator, immobilizator,
alarm, centr. zamek + pilot, halogeny, obrotomier-
z, RO, el. otw. szyby, garażowany, stan b.
dobry, bez wypadku, - 13.900 zł. Leszno, tel.
0502/06-26-08

DAEWOO NEXIA SEDAN, 1997 r., 1500
ccm, srebrny metalik, bez wypadku, kupio-
ny w salonie, wspomaganie, centralny za-
mek, RO, Mul-T-Lock, el. otw. szyby, welu-
rowa tapicerka, immobilizator, stan bardzo
dobry, - 11.800 zł lub zamienie. Złoty Stok,
tel. 0604/17-92-85

DAEWOO NUBIRA, 1998 r., 93 tys. km, 1600
ccm, 16V, srebrny metalik, wspomaganie kier.,
centralny zamek, el. otwierane szyby, el. regul.
lusterka, alarm, halogeny, RO z RDS, z salonu,
I właściciel, serwisowany, bez wypadku, stan
b. dobry, - 20.700 zł. Wałbrzych, tel. 0609/
66-31-02

DAEWOO NUBIRA KOMBI, 1999 r., 84 tys. km,
srebrny metalik, centralny zamek, wspomaga-
nie, el. otw. szyby i regul. lusterka, halogeny, ABS,
RO z RDS z panelem, pod. powierznia, alarm,
immobilizator, zarejestrowany na 5 osób, relingi
dachowe, nowe opony zimowe, oleje i płyny,
przeład do 10.01.2004 r., stan idealny, - 23.500
zł. Wrocław, tel. 0600/21-76-54

DAEWOO NUBIRA, 1999 r., 93 tys. km, 1600
ccm, wtrysk, 16V, perłowobordowy metalik, bez
wypadku, ABS, kupiony w salonie, poduszka
pow., el. otw. szyby, el. regul. lusterka, wspomaga-
nie, centr. zamek, alarm + pilot, welurowa ta-
picerka, halogeny w zderzaku, książka serwi-
sowa, zadbany, stan idealny, - 18.900 zł lub za-
mienie. Kępno, tel. 062/581-04-18, 0606/
34-66-37

DAEWOO NUBIRA SEDAN, 1999/00 r., 70 tys.
km, 2000 ccm, benzyna, srebrny metalik, stan
idealny, kupiony w salonie, 2 pod. powierznia,
pełne wyposażenie elektr., wspomaganie kie-
rownicy, RO, centr. zamek, alarm, - 18.900 zł.
Zągaj, tel. 068/477-65-65

DAEWOO RACER, 1994 r., 89 tys. km, 1500
ccm el. otw. szyby, po remoncie silnika, centr.
zamek, alarm, alum. felgi, - 5.500 zł. Legnica,
tel. 0609/77-61-52

DAEWOO TICO, 1997/98 r., 76 tys. km, 800
ccm, srebrny metalik, stan b. dobry, I rejestra-
cja w 1998 r., faktura zakupu, zadbany, zwol-
niony z opłaty skarbowej - 9.600 zł. Świebo-
dzice, tel. 074/854-72-33, 0601/49-77-39

DAEWOO TICO, 1998 r., 46 tys. km, 800 ccm,
niebieski, Mul-T-Lock, zderzaki w kolorze nad-
wozia, - 10.500 zł. Świebodzice, tel. 0503/
02-42-64

DAEWOO TICO SX, 1998/99 r., 49 tys. km, 800
ccm, ciemnozielony, zderzaki w kolorze nadwo-
zia, centr. zamek, RO, oznakowany, serwisowa-
ny, kpl. dokumentacja, stan b. dobry, - 9.400
zł. Nysa, tel. 077/436-83-69

DAEWOO TICO, 2000 r., 30 tys. km, turkusowy
metalik, pełne wyposażenie, gwarancja, -
12.600 zł. Koźmice, gm. Ciepłowod, pow. ząbk-
owicki, tel. 0608/08-07-73

DAIHATSU

DAIHATSU CHARADE, 1985 r., 70 tys. km,
1000 ccm, TDi, srebrny metalik, 5-drzwiowy,
- 3.700 zł. Mysłakowice, tel. 0691/
95-22-10

DAIHATSU CHARADE, 1988 r., 1000 ccm,
benzyna, biały, stan idealny, zadbany,
3-drzwiowy, szyberdach, - 8.500 zł, tel. 0501/
35-75-57

FIAT

FIAT 125p, 1975 r., 1500 ccm, czerwony, stan
b. dobry, opony zimowe, rej. do 30.04.2003 r.,
- 800 zł. Kłodzko, tel. 074/867-86-98, 0691/
26-82-33

FIAT 125p, 1982 r., 1500 ccm stan dobry, - 900
zł. Wrocław, tel. 0609/21-59-10

FIAT 125p, 1983 r., 1500 ccm, benzyna+gaz,
kolor kość słoniowa, oryginalny lakier, stan bla-
charki b. dobry, - 1.700 zł. Wrocław, tel. 071/
349-43-54, 0602/49-78-68

FIAT 125p, 1983 r. stan dobry, - 500 zł lub za-
mienie. Ząbkowice Śląskie, tel. 074/810-34-01

FIAT 125p, 1984 r., 90 tys. km, 1500 ccm, nie-
bieski, zarejestrowany, ważny przegląd, techn.
sprawny, - 700 zł. Kostrzyca, tel. 075/718-32-13,
0605/23-78-60

FIAT 125p, 1988 r., biały, przeład do 11.2003
r., hak, - 1.200 zł. Milocice, tel. 071/318-60-72

FIAT 125p, 1988/89 r., 1500 ccm, niebieski, ory-
ginalny lakier, po przeglądzie, zadbany, gara-
żowany, atrakcyjny wygląd, - 1.780 zł lub za-
mienie na Fiata 126p, Skodę. Paczków, tel.
0603/42-81-86

FIAT 125p, 1990 r., 160 tys. km, kolor wiśniowy,
po remoncie blacharki, - 1.500 zł. Marci-
szów, tel. 075/741-00-68

FIAT 125p KOMBI, 1991 r., benzyna + gaz, -
900 zł. Rudno, tel. 0603/08-20-80

FIAT 126p, 1977 r., 650 ccm, czerwony, silnik z
1984 r., alternator, po malowaniu w 2001 r.,
- 750 zł. Dobroszyce, tel. 071/315-54-00, 0691/
16-77-94

FIAT 126p, 1979 r., zielony, techn. sprawny, -
350 zł. Wrocław, tel. 071/785-95-97

FIAT 126p, 1979 r., 652 ccm, jasnobieżowy, w
ciągłej eksploatacji, zarejestrowany, stan dobry,
- 350 zł. Wrocław, tel. 071/793-52-21 po
godz. 18

FIAT 126p, 1979/94 r., 650 ccm, niebieski, sil-
nik z 1994 r., alum. felgi, hak, stan dobry, - 600
zł lub zamienie, może być uszkodzony. Sobót-
ka, tel. 0602/30-29-26

FIAT 126p, 1980 r., 650 ccm, czerwony, zapłon
w stacyjce, alternator, lotnicze fotele, zawiesz-
nie nowego typu, aktualny przegląd, - 550 zł.
Kępno, tel. 062/781-23-53

FIAT 126p, 1980 r. stan dobry, - 700 zł. Opole,
tel. 0502/08-88-92

FIAT 126p, 1982 r., 600 ccm, groszkowy, I rej.
w 1983 r., po remoncie blacharki w 2001 r., sze-
rokie zderzaki, - 1.100 zł. Dobroszyce, tel. 071/
315-54-00, 0691/16-74-94

FIAT 126p, 1984 r., 650 ccm, benzyna, zół-
to-niebieski, kubelkowe fotele, białe zegary,
przyciemniane szyby, stan dobry, - 590 zł. Kąty
Wrocławskie, tel. 0607/47-65-42

FIAT 126p, 1984 r., 70 tys. km, 650 ccm, kolor
wiśniowy, po remoncie kapitalnym blacharki i
lakierowaniu, 2 nowe opony, rozkł. siedzenia,
- 1.500 zł. Wałbrzych, tel. 074/665-10-68

FIAT 126p, 1984 r., 650 ccm, benzyna, poma-
ranaczowy, deska rozd. nowego typu, szerokie
zderzaki, lotnicze fotele, alternator, - 900 zł.
Wrocław, tel. 071/785-47-72

FIAT 126p, 1984 r., zółty, po remoncie blachar-
ki w 2002 r., po remoncie silnika w 2000 r., nowy
alternator, lotnicze fotele, przyciemniane szy-
by, przed nadwozia Fiata 126p EL, - 850 zł. Wro-
cław, tel. 071/795-47-94

FIAT 126p, 1985 r. garażowany, stan dobry, -
700 zł. Żerków, gm. Brzeg Dolny, tel. 071/
319-03-90

FIAT 126p, 1985 r., 55 tys. km, 650 ccm, nie-
bieski, dużo nowych części, garażowany, zare-
jestrowany do 30.03.2003 r., do drobnych po-
prawek, - 1.000 zł. Jelenia Góra, tel. 075/
767-11-15 do godz. 11 i po 18

FIAT 126p, 1985 r., popielaty, techn. sprawny,
- 1.000 zł. Strzelce Opolskie, tel. 077/463-65-21
319-03-90

FIAT 126p, 1985 r., czerwony, konserwacja,
nowe opony, wahacz, lakier i amortyzatory,
silnik w idealnym stanie, zadbany, stan idea-
lny, - 1.500 zł lub zamienie na Mercedesa
123 W, 115 D. Śyców, tel. 062/785-49-01 po
godz. 21

FIAT 126p, 1985 r., 80 tys. km, 650 ccm, ben-
zyna, biały, po remoncie kapitalnym silnika i
nadwozia, stan b. dobry, - 700 zł. Wałbrzych,
tel. 0601/18-35-42

FIAT 126p, 1985 r., biały, lotnicze fotele, nowa
deska rozd., zapłon w stacyjce, - 800 zł. Wro-
cław, tel. 0601/87-33-30

FIAT 126p, 1985 r., 650 ccm, niebieski, szeroka
deska rozd., zderzaki, alternator, szyber-
dach, aktualny przegląd i OC, stan b. dobry, -
1.200 zł. Wrocław, tel. 0601/59-24-63

FIAT 126p, 1985/86 r., 650 ccm, biały, I wła-
ściciel, alternator, garażowany, - 1.100 zł. Strze-
gom, tel. 0601/57-86-65

FIAT 126p, 1985/98 r., zółty, stan idealny,
- 2.200 zł lub zamienie na diesla. Wiłkszyn, tel.
071/397-18-09

FIAT 126p, 1986 r., 89 tys. km, 650 ccm opony
zimowe, RO, - 1.400 zł. Kotowice, tel. 071/
310-75-13, 0603/62-95-08

FIAT 126p, 1987 r., - 250 zł. Kąty Wrocławskie,
tel. 0693/56-03-57

FIAT 126p, 1987 r., czerwony metalik, po re-
moncie kapitalnym, nowy lakier, stan b. dobry,
- 1.600 zł. Kłodzko, tel. 0501/12-00-65

FIAT 126p, 1987 r., 650 ccm, kolor piaskowy, -
600 zł. Kłodzko, tel. 074/867-21-48

FIAT 126p, 1987 r., 650 ccm, zółty, po remon-
cie blacharki, stan dobry, - 850 zł. Nysa, tel. 077/
435-12-26

FIAT 126p, 1987 r., 650 ccm, czerwony, szeroka
deska rozd., po remoncie silnika, używany
przez starszą osobę, stan dobry, - 800 zł. Strze-
szów, gm. Wisznia Mała, tel. 0603/71-64-05

FIAT 126p, 1987 r. szeroka deska rozd., lotni-
cze fotele, stan dobry, - 750 zł. Świdnica, tel.
074/850-13-53, 0600/20-24-17

FIAT 126p, 1988 r., zielony, - 2.000 zł. Bartni-
ca, gm. Nowa Ruda, pow. kłodzki, tel. 0694/
90-92-20

FIAT 126p, 1988 r., 650 ccm, biały, nowe opo-
ny, alternator, komplet nowych foteli lotniczych,
przeład do października, zadbany, nie wyma-
ga napraw, stan techniczny bardzo dobry, -
1.600 zł. Góra, tel. 0691/72-64-56

FIAT 126p, 1988 r., 59 tys. km, 650 ccm, pia-
skowy, deska rozd. nowego typu, szerokie zde-
rzaki, dmuchawa, alternator, ważny przeład i
OC, stan dobry, - 1.600 zł. Nowa Wieś Legnic-
ka, tel. 076/850-65-67, 0502/64-15-79

FIAT 126p, 1988 r., 650 ccm, benzyna, szary,
deska rozd. nowego typu, lotnicze fotele, oryg.
lakier, zadbany, stan b. dobry, - 1.200 zł. Do-
broszyce, tel. 071/314-14-42

FIAT 126p, 1988 r., 94 tys. km, 650 ccm, zielony,
nowy akumulator, nowe opony, przeład do
08.2003 r., - 1.300 zł. Wrocław, tel. 071/
322-78-87

FIAT 126p, 1988 r., 650 ccm, jasnozielony, pełny
lifting, oryg. lakier, II właściciel, lotnicze fo-
tele, deska rozd. nowego typu, nowy ukl. roz-
rządu, lampy, akumulator, tłumiki, tarcza sprzę-
gła i docisk, dmuchawa, garażowany, stan idea-
lny, - 2.000 zł. Wrocław, tel. 071/329-01-64,
0503/74-31-21

FIAT 126p BIS, 1988/89 r. zadbany, garażowa-
ny, po przeglądzie, - 1.500 zł. Krotoszyn, tel.
0501/51-82-59

FIAT 126p, 1989 r., 55 tys. km, 650 ccm, biały,
lotnicze fotele, - 2.300 zł. Jelenia Góra, tel. 075/
764-54-52

FIAT 126p, 1989 r., 650 ccm, kolor groszkowy,
aktualny przeład, kpl. dokumentacja, stan do-
bry, - 1.200 zł. Gronów, pow. zgorzelecki, tel.
0605/15-34-19

FIAT 126p FL, 1989 r., 79 tys. km, 650 ccm,
czerwony, po przeglądzie, zarejestrowany, lotni-
cze fotele, - 1.900 zł. Kłodzko, tel. 0602/
71-93-80

FIAT 126p, 1989 r., 95 tys. km, 650 ccm, kolor
piaskowy, zarejestrowany, ważny przeład, stan
dobry, - 1.200 zł. Kostrzyca, tel. 075/718-32-13,
0605/23-78-60

SKLEP MOTORYZACYJNY

czynne: pn. - pt. 8 - 18, soboty 9 - 14

AMORTYZATORY HAMULCE ZAWIESZENIA SPRZĘGŁA, ŚWIECE

UL. ORZESZKOWEJ 33-35
WROCLAW TEL. 322 12 38

FIAT 126p BIS, 1989 r., 700 ccm, niebieski,
lotnicze fotele, tylna szyba z wycieraczką,
stan opon dobry, nowy akumulator, aktualny
przeład i OC, - 1.000 zł. Leszno, tel. 0607/
44-23-14

FIAT 126p, 1989 r., biały, lotnicze fotele, alter-
nator, stan b. dobry, - 1.600 zł. Strzelin, tel. 071/
392-26-15, 0693/03-89-58

FIAT 126p, 1989 r., 650 ccm, czerwony, stan
dobry, - 1.200 zł. Sulechów, tel. 068/385-54-00,
0606/93-01-34

FIAT 126p, 1989 r., 50 tys. km, 650 ccm, biały,
ciemne szyby, stan dobry, - 1.100 zł lub zamie-
nie na inny. Wałbrzych, tel. 074/665-74-67 po
godz. 18, 0693/81-04-53

FIAT 126p, 1989 r., 650 ccm, czerwony, nowy
akumulator, amortyzatory, wahacz, wymienio-
ny rozrząd i tłumik, zadbany, - 1.900 zł. Wro-
cław, tel. 071/322-48-21 po godz. 16, 0603/
07-82-67

FIAT 126p, 1989 r., 95 tys. km, 650 ccm, be-
żowy, po remoncie blacharki, obniżony, sportowy
wyłek rozrządu, fotele kubelkowe, przeronbiona
głowica i gaźnik, pasy bezpieczeństwa szelko-
we, nowy układ kierowniczy, sportowy układ
wydechowy, - 2.100 zł. Wrocław, tel. 0691/
55-95-94

FIAT 126p, 1989 r. stan dobry, - 1.200 zł. Za-
krzów, gm. Olawa, tel. 0501/52-25-23

FIAT 126p, 1989/90 r., 18 tys. km, 650 ccm,
jasnozielony, po remoncie blacharki, lotnicze fo-
tele z zagłówkami, zapłon w stacyjce, szeroka
deska rozd., po przeglądzie, stan b. dobry, -
1.650 zł. Paczków, tel. 0606/15-33-85

FIAT 126p FL, 1989/90 r., 102 tys. km, 650 ccm,
biały, dmuchawa, zapłon w stacyjce, stan silni-
ka b. dobry, po remoncie skrzyni biegów, po re-
moncie i lakierowaniu, - 1.250 zł. Wrocław, tel.
0601/70-46-88

FIAT 126p, 1990 r., 80 tys. km, 650 ccm stan b.
dobry, deska rozd. nowego typu, alternator, za-
płon w stacyjce, dmuchawa, pasy bezwładno-
ściowe, szyba ogrzewana, - 1.400 zł lub zamie-
nie. Jelenia Góra, tel. 0607/48-30-13

FIAT 126p, 1990 r., 650 ccm po wymianie pro-
gów, deska rozd. nowego typu, lotnicze fo-
tele, zapłon w stacyjce, stan ogólny bardzo
dobry, - 1.600 zł. Kluczbork, tel. 0605/
32-54-13

FIAT 126p, 1990 r., 106 tys. km, 652 ccm, kolor
kremowy, lotnicze fotele, nowy resor i drażnik,
alternator, zapłon w stacyjce, alarm, stan do-
bry, OC, przeład do 07.2003 r. - 1.700 zł lub
zamienie na Poloneza Caro z inst. gazową, od
1991 r., dopłata około 500 zł. Świebodzice, tel.
074/664-50-19

W. Streng Autohandels GmbH & Co KG

www.streng-unfallwagen.de

Koloniestrasse 105 13359 Berlin

tel. 0049 30 491 33 92, 492 50 75

fax 491 29 29

Koloniestrasse 107 13359 Berlin

tel. 0049 30 491 89 12

fax 491 14 85

sprzedaż części pod adresem

Holzstr. 12 13359 Berlin

czynne pn.-pt. 8.00-18.00

tel. 0049 30 491 10 81

sobota 9.00-13.00 tel. 491 30 46



MB ML 270 CDI 5/2000r. pełne wyposażenie, skóra,
lekko uszkodzony przed 27.900 euro minus podatek



MB ML 270 CDI 5/2000r. pełne wyposażenie, skóra,
lekko uszkodzony przed 27.900 euro minus podatek

FIAT 126p, 1990 r., beżowy, lotnicze fotele, al-
ternator, - 1.350 zł. Brzeg, tel. 077/444-36-37

FIAT 126p, 1990 r., 89 tys. km, 650 ccm, biały,
lotnicze fotele, stan dobry, - 1.800 zł. Opole, tel.
0502/29-71-10

FIAT CINQUECENTO, 1995 r., 83 tys. km, 704 ccm, czarny, bez wypadku, stan bardzo dobry, - 7.300 zł. Jelenia Góra, tel. 0502/20-73-15

FIAT CINQUECENTO, 1995 r., 100 tys. km, 900 ccm, biały, - 7.800 zł. Kościan, tel. 0606/93-19-82

FIAT CINQUECENTO, 1995 r., 53 tys. km, 700 ccm, zielony metalic, bogate wyposażenie, - 8.000 zł. Jelenia Góra, tel. 0606/77-92-61

FIAT CINQUECENTO SPORTING, 1995 r., czarny, aluminiowe felgi, przyciemniane tylne szyby, - 12.500 zł. Krapkowice, tel. 0504/15-43-33

FIAT CINQUECENTO, 1995 r., 80 tys. km, 700 ccm, zielony metalic, Mul-T-Lock, radioodtwarzacz, - 9.500 zł. Leszno, tel. 0691/54-96-47

FIAT CINQUECENTO, 1995 r., 58 tys. km, 704 ccm, biały, I właściciel, bez wypadku, garażowany, oryg. lakier, pełne wyposażenie, blokada skrzyni biegów, oznakowany, nowe opony, tłumiki i akumulator, przegląd do 12.2003 r., dzielona tylna kanapa, tylne szyby uchylane, zadbane, stan techn. b. dobry, - 7.750 zł. Strzelin, tel. 071/793-82-38, 0602/80-16-13

FIAT CINQUECENTO, 1995/96 r., 700 ccm, czerwony, immobilizer, tylna szyba ogrzewana, wycieraczka, boczne szyby uchylane, dzielona tylna kanapa, stan b. dobry, oznakowany, atrakc. wygląd, - 8.400 zł. Paczków, tel. 0771/431-77-52, 0602/67-58-35

FIAT CINQUECENTO, 1995/96 r., niebieski, stan dobry, - 8.000 zł. Wrocław, tel. 071/343-02-48, 0504/60-38-73

FIAT CINQUECENTO, 1996 r., 114 tys. km, czerwony, - 10.500 zł. Opole, tel. 0602/10-16-05

FIAT CINQUECENTO, 1996 r., 67 tys. km, srebrny metalic, oryg. lakier, I właściciel, alum., tylne szyby uchylane, zegar, dodatkowe światło stop, - 8.500 zł. Starczówek, pow. ząbkowski, tel. 0608/53-99-78

FIAT CINQUECENTO, 1996 r., 700 ccm el. otw. szyby, uchylne szyby tylne, centr. zamek, - 8.300 zł. Lubin, tel. 0609/52-02-17

FIAT CINQUECENTO, 1996 r., 77 tys. km, 700 ccm, niebieski metalic, kpl. dokumentacja, garażowany, bez wypadku, plastikowe nadkola, konserwacja, nowe opony, tylne szyby uchylane, stan idealny, - 8.400 zł lub zamienię na Poloneza. Nysa, tel. 0502/42-50-21

FIAT CINQUECENTO SPORT, 1996 r., 1100 ccm, benzyna, żółty, el. otw. szyby, centr. zamek, alum. felgi, stan idealny, + 13.400 zł. Strzelin, tel. 0601/57-86-65

FIAT CINQUECENTO, 1996/97 r., 58 tys. km, 700 ccm, niebieski, garażowany, nowe opony, tylne szyby uchylane, 4 zagiłki, dodatkowe światło stop, stan b. dobry, - 9.000 zł. Prudnik, tel. 077/436-18-10

FIAT CINQUECENTO VAN, 1997 r., 7 tys. km, 700 ccm, czerwony, stan b. dobry, w kląglej eksploatacji, bez wypadku, - 6.800 zł. Kłodzko, tel. 074/647-34-74

FIAT CINQUECENTO YOUNG, 1997/98 r., 39 tys. km, 704 ccm, biały, bez wypadku, garażowany, stan b. dobry, - 8.900 zł. Strzelin, tel. 0501/20-42-75

FIAT CINQUECENTO VAN, 1998 r., 900 ccm, czerwony, I właściciel, stan b. dobry, - 9.000 zł. Brzeg, tel. 077/16-60-10, 0602/21-10-75

FIAT CINQUECENTO, 1998 r., 32 tys. km, biały, immobilizer, - 8.500 zł. Ostrzeszów, tel. 0603/61-96-33

FIAT CINQUECENTO, 1998 r., 51 tys. km, 900 ccm, czerwony, - 11.000 zł. Wrocław, tel. 071/322-88-60

FIAT CINQUECENTO VAN, 1998/99 r., 900 ccm, czerwony, I właściciel, stan b. dobry, - 10.000 zł lub zamienię. Brzeg, tel. 0771/416-60-10, 0602/21-10-75

FIAT CINQUECENTO, 1999 r., 25 tys. km, 1100 ccm, srebrny metalic, el. otw. szyby, poduszka

pow., zegar, I właściciel, garażowany, stan b. dobry, - 20.000 zł. Strzelce Opolskie, tel. 0501/25-80-99

FIAT COUPE, 1994/95 r., 129 tys. km, 2000 ccm, 16V, czerwony, pełne wyposażenie, sprowadzony na mienie przesiedleńcze, stan idealny, radioodtwarzacz Panasonic, aluminiowe felgi 16", sportowy układ wydechowy, wkład filtra powietrza, - 23.500 zł lub zamienię. Ząbkowice Śląskie, tel. 074/815-11-78, 0607/99-98-18

FIAT MAREA WEEKEND, 1997 r., 89 tys. km, 1600 ccm, wtrysk, 16V, szary metalic, stan b. dobry, bez wypadku, kupiony w salonie w Polsce, kpl. dokumentacja, poduszka pow., 5-biegowy, wspomaganie kierownicy, centr. zamek, alarm + pilot, RO, relingi dachowe, roleta, możliwość live raty, - 23.800 zł lub zamienię na inny. Wrocław, tel. 071/372-47-88

FIAT MAREA WEEKEND, 1997 r., 134 tys. km, 1600 ccm, benzyna, granatowy, I właściciel, serwisowany, bez wypadku, centr. zamek, immobilizer, klimatyzacja, blokada skrzyni biegów, poduszka powietrzna kierowcy, el. otw. szyby, - 22.000 zł. Wrocław, tel. 0601/71-61-29

FIAT MAREA, 1998 r., 80 tys. km, 1900 ccm, turbo D, biały, poduszka pow., wspomaganie kier., centralny zamek, klimatyzacja, el. otwierane szyby, el. regul. lusterka, halogeny, welurowa tapicerka, - 24.000 zł. Kłodzko, tel. 0608/08-07-65

FIAT MAREA WEEKEND, 1998 r., 136 tys. km, 1600 ccm, kolor ciemnografitowy, wspomaganie kier., ABS, poduszka pow., centralny zamek, nowe opony, nowy akumulator, nowa inst. gazowa, blokada skrzyni biegów, el. otwierane szyby, - 21.200 zł. Wrocław, tel. 071/326-91-62, 0604/23-67-10

FIAT MAREA WEEKEND, 1999 r., 60 tys. km, 1900 ccm, JTD stan b. dobry, na białych tablicach - 6.500 EUR. Wrocław, tel. 071/353-37-36

FIAT PALIO WEEKEND, 1998 r., 1400 ccm, ciemnozielony metalic, relingi dachowe, w ciągłej eksploatacji, do malowania, - 16.200 zł. Wólów, tel. 071/389-84-69, 0693/35-05-90

FIAT PALIO WEEKEND, 1998 r., 68 tys. km, 1400 ccm, wtrysk, bordowy metalic, bez wypadku, kupiony w salonie, I właściciel, centralny zamek, alarm + 2 piloty, immobilizer, radioodtwarzacz, Mul-T-Lock, el. reg. reflektory, zadbane, garażowany, stan b. dobry, - 16.900 zł lub zamienię. Złoty Stok, tel. 074/817-52-21, 0604/17-92-85

FIAT PALIO WEEKEND, 1999 r., 59 tys. km, 1600 ccm, 16V, niebieski, wspomaganie, immobilizer, centr. zamek, el. otw. szyby, kratka, RO, zadbane lub zamienię na droższy. Dzierżoniów, tel. 074/831-42-03, 0609/65-31-34

FIAT PALIO HL, 2000 r., 65 tys. km, 1200 ccm, benzyna, ciemnozielony metalic, wspomaganie kierownicy, centr. zamek + pilot, alarm, el. otw. szyby, poduszka pow., relingi dachowe, zderzaki w kolorze nadwozia, homologacja na ciężarów, stan b. dobry, - 21.000 zł rower górski. Nowa Ruda, tel. 0607/77-97-79

FIAT PUNTO SPORTING, 1995 r., 1600 ccm, niebieski metalic, 3-drzwiowy, ABS, wspomaganie kier., centr. zamek, - 13.900 zł. Rawicz, tel. 065/546-11-41

FIAT PUNTO, 1995/96 r., 128 tys. km, 1100 ccm, benzyna, czerwony, 2 poduszki pow., inst. gazowa, 3-drzwiowy, po wymianie amortyzatorów, rozrząd i ukł. wydechowego, nowe tuleje i tylna wahaczka, zadbane, - 15.000 zł. Ludów Śląski, pow. strzeliński, tel. 0502/26-25-49

FIAT PUNTO SX, 1995/96 r., 65 tys. km, 1100 ccm, żółty, 3-drzwiowy, alarm, el. otw. szyby, bez wypadku, kupiony w salonie, nowy akumulator, RM + głośniki, tylne szyby uchylane, stan b. dobry, - 17.200 zł. Wrocław, tel. 0507/75-05-95

FIAT PUNTO, 1996 r., 90 tys. km, 1600 ccm, zielono-żółty metalic, 5-drzwiowy, klimatyzacja, wspomaganie kier., centralny zamek, el. otwierane szyby, - 13.900 zł. Paczków, tel. 0771/431-71-43, 0602/61-04-87

FIAT PUNTO, 1998 r., 67 tys. km, 1100 ccm, czarny, inst. gazowa, stan b. dobry, garażowany, - 17.000 zł. Krotoszyn, tel. 062/725-25-84

FIAT PUNTO, 1999/00 r., 50 tys. km, 1200 ccm, wtrysk, bordowy metalic, 5-drzwiowy, centr. zamek, kupiony w salonie, stan b. dobry, - 19.500 zł. Oleśnica, tel. 071/794-43-26, 0601/74-10-55

FIAT PUNTO, 2000 r., 58 tys. km, 1200 ccm, zielony, 5-drzwiowy, poduszka powietrzna, kupiony w salonie, - 24.200 zł. Kłodzko, tel. 074/868-77-22, 0604/61-86-35

FIAT PUNTO II, 2000 r., 44 tys. km, 1200 ccm, wtrysk, czerwony, I właściciel, kupiony w salonie, bez wypadku, garażowany, serwisowany, 2-słopniowe wspomaganie kier., 2 poduszki powietrzne, centralny zamek, elektr. otwierane szyby, elektr. regul. reflektory, 5-drzwiowy, stan idealny, - 24.300 zł. Kłodzko, tel. 074/647-23-79, 0607/23-18-53

FIAT PUNTO II, 2000 r., 50 tys. km, 1242 ccm, jasnozielony metalic, I właściciel, bez wypadku, 5-drzwiowy, poduszka pow., immobilizer, stan idealny, - 25.200 zł lub zamienię. Kłodzko, tel. 074/867-72-55, 0693/53-08-88

FIAT PUNTO II, 2000 r., 50 tys. km, 1242 ccm, jasnozielony metalic, 5-drzwiowy, bez wypadku, I właściciel, poduszka pow., alarm, immobilizer, radioodtwarzacz Fiat Code, stan idealny, - 25.300 zł. Kłodzko, tel. 0601/30-09-70

FIAT PUNTO HLX, 2000 r., 1200 ccm, 16V, srebrny metalic, klimatyzacja, 2 pod. powietrzne, ABS, el. otw. szyby, wspomaganie, komputer, welurowa tapicerka, garażowany, I właściciel, serwisowany, bez wypadku, opony zimowe, - 30.000 zł. Wrocław, tel. 071/355-37-42

FIAT PUNTO II, 2000 r., 18 tys. km, - 23.400 zł. Wrocław, tel. 071/352-42-13

FIAT PUNTO, 2000 r., 27 tys. km, 1200 ccm, grafitowy metalik, pod. powietrzna, immobilizer, dzielona kanapa, RO, I właściciel, bez wypadku, serwisowany, - 23.500 zł. Wrocław, tel. 071/358-59-32, 0502/26-41-41

FIAT PUNTO II, 2000 r., 1200 ccm, wtrysk, zielony metalic, I właściciel, serwisowany, 3-drzwiowy, poduszka pow., immobilizer, radioodtwarzacz, el. reg. reflektory, hak, zadbane, - 24.000 zł lub zamienię. Ząbkowice Śląskie, tel. 0602/63-11-73

FIAT PUNTO, 2000/01 r., 1200 ccm, benzyna, czerwony, 5-drzwiowy, I właściciel, poduszka pow., - 23.900 zł. Żagań, tel. 068/477-63-63, 0607/27-64-77

FIAT REGATA, 1983 r., 1600 ccm, orzechowy, centralny zamek, el. otwierane szyby, radioodtwarzacz, po remoncie silnika i blacharki, dużo nowych części, - 1.600 zł. Grodków, tel. 0604/59-20-23

FIAT REGATA, 1987 r., 190 tys. km, 1900 ccm, diesel, biały, el. otw. szyby, alarm, zadbane, nowe opony i akumulator, stan dobry, - 3.600 zł. Prochowice, tel. 0608/55-17-32

FIAT RITMO, 1983 r., 1400 ccm, benzyna, szary, 5-drzwiowy, 5-biegowy, nowe opony, przegląd do 2004 r., - 1.500 zł. Bolesławiec, tel. 075/644-33-81

FIAT SEICENTO, 1998 r., 59 tys. km, 1100 ccm, benzyna, żółty, kupiony w salonie, II właściciel, el. otw. szyby, centr. zamek, alum. felgi, obrotomierz, skórzana kierownica i galka, stan idealny, - 15.900 zł. Krotoszyn, tel. 062/725-24-55, 0601/98-36-88

FIAT SEICENTO, 1999 r., 35 tys. km, 900 ccm, biały, kupiony w Polsce w salonie, lusterka i zderzaki w kolorze nadwozia, stan dobry, - 14.800 zł możliwości zamiany. Gostyń, tel. 065/575-13-97, 0502/22-98-01, 0501/31-02-46

FIAT SEICENTO, 1999 r., 51 tys. km, 1100 ccm, benzyna, bordowy metalic, kupiony w salonie, I właściciel, bez wypadku, serwisowany, el. otwierane szyby, centralny zamek, immobilizer, atermiczne szyby, stan b. dobry, - 16.900 zł. Wałbrzych, tel. 074/843-97-99, 0602/44-72-34

FIAT SEICENTO SX, 1999 r., 57 tys. km, 900 ccm, wiśniowy metalic, el. otw. szyby, garażowany, I właściciel, - 14.700 zł. Wrocław, tel. 071/374-31-13

FIAT SEICENTO, 1999/00 r., 30 tys. km, błękitny, RO, alarm + pilot, 2 kpl. kół, kpl. dokumentacja, I właściciel, - 14.800 zł. Kłodzko, tel. 074/867-67-03, 0603/97-11-53

FIAT SEICENTO, 1999/00 r., 50 tys. km, 900 ccm, niebieski metalic, I właściciel, - 14.700 zł. Żagań, tel. 068/477-63-63, 0607/27-64-77

FIAT SEICENTO S, 2000 r., 52 tys. km, 1100 ccm, wiśniowy metalic, I właściciel, bez wypadku, poduszka powietrzna, el. otw. szyby, immobilizer, blokada skrzyni biegów, el. dzielenia kanapa, - 17.000 zł. Wrocław, tel. 0605/65-81-08

FIAT SEICENTO, 2000 r., 35 tys. km, 1100 ccm, czarny, bez wypadku, I właściciel, poduszka pow., alarm, blokada skrzyni biegów, el. otw. szyby, lakierowane zderzaki, kpl. opon zimowych, RO + 4 głośniki, stan b. dobry, - 16.500 zł. Wrocław, tel. 0608/61-75-51

FIAT SEICENTO, 2000 r., 35 tys. km, 900 ccm, czerwony, kupiony w salonie, I właściciel, kpl. dokumentacja, serwisowany, alarm, immobilizer, - 15.700 zł. Wrocław, tel. 071/791-52-29

FIAT SIENA HL, 1997 r., 77 tys. km, 1600 ccm, 16V, bordowy metalic, kupiony w salonie, bez wypadku, wspomaganie, centr. zamek, el. otw. szyby, - 17.500 zł lub zamienię na mniejszy, do 1.300 ccm. Wrocław, tel. 071/785-67-23, 0505/68-33-91

FIAT SIENA, 1997/98 r., 81 tys. km, 1600 ccm, kolor szary, centralny zamek, alarm, el. otwierane szyby, regulowana kierownica, wspomaganie kier., - 16.200 zł. Paczków, tel. 0692/70-06-66

FIAT SIENA HLI, 1998 r., 62 tys. km, 1600 ccm, 16V, srebrny, kupiony w salonie, wspomaganie, centr. zamek, el. otw. szyby, halogeny, immobilizer, zderzaki w kolorze, RO, garażowany, I właściciel, - 17.800 zł. Bolesławiec, tel. 075/734-20-01, 0692/53-18-60

FIAT SIENA HL, 1998 r., 1600 ccm, benzyna, zielony metalic, kupiony w salonie, wspomaganie, el. otw. szyby, immobilizer, centr. zamek, zadbane, - 17.400 zł lub zamienię na Opla Corsę, VW Golf III. Dobroszyce, tel. 071/314-17-11

FIAT SIENA, 1998 r., 1600 ccm, 16V, zielony metalic, 5-drzwiowy, wspomaganie, kupiony w salonie w Polsce, zadbane, - 16.800 zł. Gostyń, tel. 065/575-13-97, 0502/22-98-01, 0501/40-69-13

FIAT STILO, 2002 r., 7 tys. km, 1900 ccm, JTD, kolor srebrny, 3-drzwiowy, 6 poduszek pow., klimatyzacja, ABS, ASR, centralny zamek, pełne wyposażenie el., pozbijany, do sprowadzenia - 5200 EUR + opłaty celne. Wrocław, tel. 0693/73-71-76

FIAT TEMPRA, 1993 r., 121 tys. km, 1600 ccm, gaźnik, granatowy, kupiony w Polsce, centralny zamek + pilot, alarm, wspomaganie kier., zadbane, - 9.400 zł lub zamienię na inny. Kłodzko, tel. 074/867-32-51, 0609/06-63-10

FIAT TEMPRA, 1994 r., diesel, kolor grafitowy, centr. zamek, garażowany, welurowa tapicerka, el. otw. szyby, wspomaganie, zadbane, - 12.500 zł. Twardogóra, tel. 071/315-00-43

FIAT TIPO, 1989 r., 1400 ccm, wtrysk, nowy amortyzatory i przeguby, zadbane, - 5.800 zł. Wrocław, tel. 0693/44-40-99

FIAT TIPO, 1990 r., 1900 ccm, TDS, biały, wspomaganie kier., centr. zamek, - 8.700 zł. Kostrzyn, pow. gorzowski, tel. 0505/77-41-40

FIAT TIPO, 1990 r., 1600 ccm, wtrysk, bordowy metalic, wspomaganie kier., centralny zamek, el. otwierane szyby, ekonomizer, stan b. dobry, - 6.500 zł. Opole, tel. 0692/38-14-94

FIAT TIPO, 1991 r., 1900 ccm, turbo D, zielony metalic, wspomaganie kier., el. otw. szyby, szyberdach, - 11.000 zł. Oleśnica, tel. 071/793-98-18

FIAT TIPO, 1991/92 r., 120 tys. km, 1600 ccm, benzyna, niebieski metalic, atrakc. wygląd, nowe opony, nowy akumulator, aktualny przegląd, w kraju od 8 miesięcy, stan b. dobry, - 6.700 zł. Wałbrzych, tel. 074/844-84-62, 0608/80-39-69

FIAT TIPO, 1992 r., 96 tys. km, 1400 ccm, benzyna + gaz el. otw. szyby i szyberdach, centr. zamek, deska digital, - 9.200 zł. Gracze, gm. Niemodlin, tel. 0606/47-18-88, 077/460-95-31

FIAT TIPO, 1992 r., 140 tys. km, 1400 ccm, benzyna, biały, alum. felgi, el. otw. szyby i szyberdach, welurowa tapicerka, alarm, 5-biegowy, sprowadzony w całości w 2001 r., centr. zamek, kpl. dokumentacja, stan b. dobry, - 8.500 zł. Strzelin, tel. 0604/99-14-17

FIAT TIPO, 1992 r., 1400 ccm, benzyna, szary metalic, przegląd do 11.2003 r., centralny zamek, RO, 5-biegowy, 5-drzwiowy, el. otwierane szyby, blokada skrzyni biegów, alarm, nowe amortyzatory (na gwarancji), nowe klocki i szczytki hamulcowe, stan dobry, - 7.600 zł. Wrocław, tel. 071/349-45-49, 0504/60-69-68 po godz. 16

FIAT TIPO, 1993/94 r., 130 tys. km, 1400 ccm, wtrysk, niebieski metalic, alarm, centr. zamek, el. otw. szyby, reg. kierownica i wys. mocowania pasów, wspomaganie, akumulator na gwarancji, nowe amortyzatory i tłumiki, zadbane, właściciel niepalący, - 7.900 zł. Legnica, tel. 076/721-58-65, 0693/43-34-30

FIAT TIPO, 1995 r., 1400 ccm, niebieski metalic, kupiony w salonie, centr. zamek, alarm, RO, garażowany, - 13.800 zł. Bierutów, tel. 071/315-67-29

FIAT TIPO, 1986 r., 1300 ccm, srebrny metalic, - 4.800 zł. Oleśnica, tel. 0605/83-78-18

FIAT UNO, 1989/95 r., 120 tys. km, 1000 ccm, biały, stan dobry, blacharka do poprawek, przegląd do 2004 r., - 2.000 zł. Złoty Stok, tel. 074/817-74-07

FIAT UNO, 1991 r., 96 tys. km, 999 ccm, biały, uchylne tylne szyby, atrakcyjny wygląd, przegląd do 02.2004 r., zadbane, - 6.700 zł. Wrocław, tel. 0600/22-06-52

FIAT UNO, 1992 r., ciemnozielony metalic, I właściciel, zadbane, RO + głośniki, - 7.900 zł lub zamienię na Fiat 126p. Paczków, tel. 0771/431-70-80 po godz. 12p.

FIAT UNO, 1993 r., 15 tys. km, 1100 ccm, czarny, 5-drzwiowy, 5-biegowy, hak, welurowa tapicerka, garażowany, stan b. dobry, - 9.500 zł. Wałbrzych, tel. 0604/61-18-71

FIAT UNO, 1994 r., 1000 ccm, czerwony, 5-drzwiowy, blokada skrzyni biegów i zapłonu, z salonu, stan b. dobry, - 8.900 zł. Jeziorko, gm. Nowa Słupia, tel. 041/317-77-67

FIAT UNO, 1994 r., 60 tys. km, 1100 ccm, biały, I właściciel, 5-drzwiowy, oclony, hak, kupiony w Polsce, stan b. dobry, - 7.900 zł. Lipniki, tel. 0771/431-21-79, 0606/12-83-05

FIAT UNO, 1994 r., 99 tys. km, 1100 ccm, wtrysk, biały, I właściciel, alum. felgi, 5-biegowy, 3-drzwiowy, centr. zamek, sportowy układ wydechowy, stan b. dobry, - 10.000 zł. Lubin, tel. 0506/93-04-98

FIAT UNO, 1994 r., 1000 ccm, srebrny metalic, 5-drzwiowy, 5-biegowy, kupiony w salonie, RM, blokada skrzyni biegów, stan b. dobry, - 10.400 zł. Wrocław, tel. 071/359-11-51

FIAT UNO, 1996 r., 92 tys. km, 1700 ccm, diesel, szary metalic, kupiony w salonie, I właściciel, 5-drzwiowy, alarm, RO, - 12.900 zł. Brzeg, tel. 077/411-49-71, 0501/36-37-18

FIAT UNO, 1998 r., 57 tys. km, 1000 ccm, FIRE kupiony w salonie (faktura zakupu), I właściciel, bez wypadku, 5-drzwiowy, książka serwisowa, centr. zamek, alarm + pilot, blokada skrzyni biegów, garażowany, stan b. dobry, - 14.400 zł lub zamienię na tańszy. Kłodzko, tel. 074/867-75-05, 0607/04-31-76

FIAT UNO, 1998 r., 60 tys. km, 1000 ccm, srebrny metalic, 5-drzwiowy, stan idealny, - 14.200 zł. Kłodzko, tel. 0601/49-90-31

FIAT UNO, 1998 r., 60 tys. km, 1000 ccm, benzyna, srebrny metalic, 5-drzwiowy, kupiony w salonie, stan b. dobry, - 14.200 zł. Kłodzko, tel. 0601/43-90-31

FIAT UNO, 2000 r., 22 tys. km, 900 ccm, niebieski, bez wypadku, stan idealny, 2-drzwiowy, - 14.800 zł. Kłodzko, tel. 0601/49-90-31

FORD

FORD AEROSTAR, 1988 r., 196 tys. km, 3000 ccm, benzyna, inst. gaz., srebrno-szary, 7-osobowy, 5-biegowy, stan dobry, - 7.900 zł. Dzierżoniów, tel. 074/836-92-24, 0501/67-54-33

FORD ESCORT, 1987 r., 1600 ccm, diesel, zielony metalic, 3-drzwiowy, na zachodnich tablicach - 550 EUR. Zbąszyń, tel. 068/386-04-14

FORD ESCORT, 1988 r., 1300 ccm, szary metalic, 5-drzwiowy, 5-biegowy, szyberdach, garażowany, stan b. dobry, - 6.500 zł. Lwówek Śląski, tel. 075/782-27-17

FORD ESCORT, 1988 r., 150 tys. km, 1300 ccm, benzyna, czerwony, bez wypadku, oryginalny lakier, zadbane, pełna dokumentacja, - 4 600 zł. Legnica, tel. 0501/29-98-65

FORD ESCORT, 1988 r., 180 tys. km, 1600 ccm, diesel, czerwony, szyberdach, 5-biegowy, stan b. dobry, na zachodnich tablicach, - 2.650 zł. Lubąń, tel. 0502/55-09-61

FORD ESCORT, 1988 r., 1900 ccm, biały, wersja amerykańska, automat, el. regul. pasy, zderzaki i lusterka w kolorze nadwozia, zadbane, do poprawek, - 2.900 zł. Wrocław, tel. 0609/52-74-41

FORD ESCORT, 1989 r., 120 tys. km, 1800 ccm, diesel, niebieski, welurowa tapicerka, dzielona tylna kanapa, szyberdach, zderzaki i lusterka w kolorze nadwozia, nowe amortyzatory, układ wydechowy, 5-drzwiowy, 5-biegowy, garażowany, stan dobry, - 6.800 zł. Kamienna Góra, tel. 075/742-32-21 po godz. 18, 0505/03-30-85

FORD ESCORT, 1990 r., 135 tys. km, 1400 ccm, czerwony, stan tech b. dobry, kpl. dokumentacja, w kraju od 10 miesięcy, karta pojazdu, ważny przegląd i OC, zadbane, ekonomiczny, - 7.200 zł. Sulechów, tel. 0600/91-70-16

FORD ESCORT, 1990 r., 130 tys. km, 1800 ccm, diesel, czerwony, bez wypadku, oryg. lakier, 5-drzwiowy, udokum. przebieg, w kraju od roku, sprowadzony w całości, szyberdach, 5-biegowy, oryg. RO, stan idealny, - 10.800 zł. Kłodzko, tel. 074/868-23-47, 0502/60-89-45

FORD ESCORT, 1990 r., 1300 ccm, benzyna, czerwony, 5-drzwiowy, szyberdach, 5-biegowy, bez korozji, - 7.700 zł. Kłodzko, tel. 074/867-21-48

FORD ESCORT, 1990 r., 1800 ccm, diesel, przegląd do 01.2004 r., stan dobry, - 7.500 zł., możliwe raty. Olawa, tel. 0605/67-68-16

FORD ESCORT, 1990 r., 1600 ccm, czarny, - 5.000 zł. Przygodzice, tel. 0503/87-96-80, 062/592-67-38

FORD ESCORT, 1990/91 r., 165 tys. km, 1600 ccm, wtrysk, bordowy, nowy model, 5-drzwiowy, 5-biegowy, sprowadzony w całości, el. reg. reflektory, zadbane, - 8.900 zł. Legnica, tel. 0501/29-98-65

FORD ESCORT CLX, 1990/91 r., 132 tys. km, 1600 ccm, EFI, czerwony, 105 KM, 3-drzwiowy, szyberdach, centr. zamek, el. reg. reflektory, welurowa tapicerka, dzielona tylna kanapa, opony zimowe, bez wypadku, pół roku w kraju, stan b. dobry, - 9.500 zł. Wrocław, tel. 071/341-20-41, 0691/39-47-99

FORD ESCORT, 1991 r., 1600 ccm, niebieski metalic, instalacja gazowa, 3-drzwiowy, 5-biegowy, welurowa tapicerka, szyberdach, el. reg. reflektory, RO, stan b. dobry, - 9.800 zł. Legnica, tel. 076/858-02-66

FORD ESCORT, 1991 r., 1400 ccm, benzyna, niebieski metalic, 5-drzwiowy, na zachodnich tablicach, - 3.200 zł. Legnica, tel. 0503/63-56-46

FORD ESCORT, 1991 r., 80 tys. km, 1800 ccm, diesel, sprowadzony w całości w 2001 r., bez wypadku, po przeglądzie, 3-drzwiowy, RM Kenwood + 4 głośniki, zadbane, stan b. dobry, - 10.800 zł lub zamienie na tańszy, diesel. Olawa, tel. 071/313-86-76

FORD ESCORT KOMBI, 1991 r., 1600 ccm, benzyna, niebieski, centralny zamek, relingi dachowe, bez wypadku, zadbane, - 10.900 zł. Olawa, tel. 071/301-46-57, 0504/15-75-48

FORD ESCORT, 1991 r., 163 tys. km, 1600 ccm, EFI, czarny, 2-drzwiowy, szyberdach, welurowa tapicerka, sprowadzony w całości w 2002 r., kpl. dokumentacja, - 9.000 zł. Wrocław, tel. 0602/33-80-05

FORD ESCORT, 1991 r., 190 tys. km, 1800 ccm, diesel, czerwony, 3-drzwiowy, el. reg. reflektory, szyberdach, aluminiowe felgi, kola zimowe, przegląd do 12.2003 r., stan dobry, - 9.800 zł. Wrocław, tel. 0506/78-24-83

FORD ESCORT, 1991 r., 108 tys. km, 1600 ccm, wtrysk, niebieski, inst. gazowa, ABS, centralny zamek, szyberdach, welurowa tapicerka, stan idealny, - 11.200 zł lub zamienie na Hyundai'a, Opla Astrę, Audi 80 i inne. Wrocław, tel. 0504/96-10-43

FORD ESCORT CLX, 1991 r., 235 tys. km, 1600 ccm, benzyna, bordowy, 5-drzwiowy, hak, - 10.500 zł. Wrocław, tel. 071/355-65-97

FORD ESCORT, 1991/92 r., 100 tys. km, 1400 ccm, wtrysk, niebieski metalic, el. reg. lusterka, szyberdach, 5-drzwiowy, w kraju od 2001 r., przegląd do grudnia 2003 r., zadbane, garażowany, - 10.200 zł. Raków, tel. 071/310-81-88, 0502/56-65-13

FORD ESCORT CLX, 1991/92 r., 1600 ccm, EFI, błękitny metalic, garażowany, 5-drzwiowy, 5-biegowy, centralny zamek, szyberdach, oznakowany, welurowa tapicerka, radioodtwarzacz + głośniki, bez wypadku, zadbane, i właściciel, stan b. dobry, - 9.700 zł. Złoty Stok, tel. 0609/61-39-74

FORD ESCORT, 1991/94 r., 90 tys. km, 1800 ccm, diesel, czerwony, stan dobry, szyberdach, alarm, centralny zamek, relingi dachowe, komplet kół z oponami zimowymi i letnimi, wymienione sprężyny i amortyzatory, - 11.500 zł. Jelenia Góra, tel. 075/752-47-19 wieczorem, 0504/35-34-51

FORD ESCORT, 1992 r., 1800 ccm, diesel, bordowy metalic, el. otw. szyby, szyberdach, centr. zamek, alum. felgi, welurowa tapicerka, sprowadzony w całości, kpl. dokumentacja, - 11.200 zł lub zamienie. Gosyń, tel. 065/575-13-97, 0502/22-98-01

FORD ESCORT, 1992 r., 165 tys. km, 1300 ccm, benzyna, perłowo niebieski, 3-drzwiowy, centr. zamek, szyberdach, nowy akumulator, stan dobry, - 11.000 zł. Olawa, tel. 0691/95-77-54

FORD ESCORT, 1992 r., 1300 ccm 5-drzwiowy, stan b. dobry, - 11 800 zł. Ostrów Wlkp., tel. 062/736-56-04

FORD ESCORT, 1992 r., 1800 ccm, diesel nie ocolony - 1.000 EUR. Strzelce, tel. 0604/63-41-52

FORD ESCORT, 1992 r., 80 tys. km, 2000 ccm, biały, wspomaganie, obniżony, fotele Recaro, el. reg. lusterka, el. otw. szyby, alum. felgi, - 12.000 zł. Wrocław, tel. 0501/07-26-48

FORD ESCORT KOMBI, 1992 r., 1800 ccm, diesel, biały, welurowa tapicerka, wspomaganie kier., centralny zamek, zadbane, garażowany, - 13.300 zł (możliwość rat lub zamiany). Ząbkowice Śląskie, tel. 0604/58-19-50

FORD ESCORT KOMBI, 1992/93 r., 156 tys. km, 1400 ccm, wtrysk, grafitowy metalic, centr. zamek, wspomaganie kierownicy, welurowa tapicerka, szyberdach, relingi, roleta, hak, RO, - 12.400 zł. Jelenia Góra, tel. 0608/77-04-92

FORD ESCORT, 1993 r., 160 tys. km, 1800 ccm, diesel, czerwony, w kraju od 2002 r., sprowadzony w całości, kpl. dokumentacja, i właściciel, 3-drzwiowy, alarm, szyberdach, welurowa tapicerka, zadbane, alum. felgi, zderzaki i lusterka w kolorze nadwozia, stan idealny, - 12.800 zł. Bolesławiec, tel. 075/732-36-91, 0601/70-56-89

FORD ESCORT, 1993 r., 130 tys. km, czerwony, szyberdach, centr. zamek, wspomaganie kierownicy, welurowa tapicerka, 5-drzwiowy, zderzaki i lusterka w kolorze nadwozia, w kraju od roku, - 12.800 zł. Bolesławiec, tel. 0504/15-67-80

FORD ESCORT, 1993 r., 68 tys. km, 1300 ccm, benzyna, biały, kupiony w salonie, inst. gazowa (zbiornik w miejscu koła zapasowego), RM, centr. zamek, po przeglądzie, i właściciel, bez wypadku, - 13.500 zł. Lubin, tel. 076/846-06-29

FORD ESCORT, 1993 r., 1600 ccm, benzyna, bordowy, 2 x poduszka powietrzna, wspomaganie, centralny zamek, alarm, stan b. dobry, - 13.000 zł. Nowa Sól, tel. 0506/86-48-53

FORD ESCORT CLX KOMBI, 1993 r., CLX, zielony, bogate wyposażenie, - 10.000 zł. Pisarzowice, tel. 0501/17-81-08, 071/317-72-60

FORD ESCORT, 1993 r., 108 tys. km, 1600 ccm, 16V, zielony metalic, nowa instalacja gazowa, centr. zamek, wspomaganie, 5-drzwiowy, 5-biegowy, szyberdach, el. reg. światła, reg. fotela i pasów, reg. kierownicy, welurowa tapicerka, po wymianie tarczy i kłózków hamulcowych, stan bardzo dobry, - 14.000 zł lub zamienie na Forda Mondeo. Świdnica, tel. 074/853-31-83

FORD ESCORT, 1993 r., 129 tys. km, 1300 ccm, benzyna, bordowy, centr. zamek, szyberdach, 3-drzwiowy, zderzaki i lusterka w kolorze nadwozia, stan b. dobry, - 10.000 zł. Świebodzice, tel. 0606/22-44-44

FORD ESCORT, 1993 r., 120 tys. km, 1600 ccm, 16V, czarny, inst. gazowa, 5-drzwiowy, zadbane, stan b. dobry, - 13.400 zł. Wrocław, tel. 071/351-31-07

FORD ESCORT, 1993/94 r., 1600 ccm, 16V, czerwony, 3-drzwiowy, 2 poduszki powietrzne, centr. zamek, alarm, - 13.000 zł. Nowa Sól, tel. 0506/86-48-53

FORD ESCORT CABRIO, 1994 r., 1800 ccm, 16V, zielony metalic, el. otw. szyby, el. reg. lusterka, centr. zamek, alarm, fotele Recaro, alum. felgi 15", zimowe kola, okrągłe lampy, welurowa tapicerka, - 16.500 zł. Kamienna Góra, tel. 0502/24-14-38

FORD ESCORT SEDAN, 1994 r., zielony metalic, centralny zamek, wspomaganie kier., garażowany, - 14.500 zł. Żmigród, tel. 071/385-36-82

FORD ESCORT, 1994/95 r., 110 tys. km, 1600 ccm, 16V, srebrny metalic, wspomaganie kierownicy, szyberdach, RO, alarm, stan b. dobry, - 13.500 zł lub zamienie na Forda Transita. Świebodzice, tel. 074/854-41-14

FORD ESCORT, 1995 r., 160 tys. km, 1800 ccm, diesel, srebrny metalic, 5-drzwiowy, wspomaganie kierownicy, centr. zamek, ABS, el. otw. szyby, białe zegary, RO, - 19.000 zł. Wschowa, tel. 065/540-58-20

FORD ESCORT, 1996 r., 1300 ccm, benzyna centr. zamek, alarm, blokada skrzyni biegów, katalizator, - 16.400 zł. Legnica, tel. 076/854-22-30

FORD ESCORT XR3i, 1996 r., 130 tys. km, 1800 ccm, 16V, czerwony, ABS, poduszka pow., centr. zamek, el. otw. szyby, el. reg. fotele, inst. gazowa, sportowy tłumik, alum. felgi 15", 3-drzwiowy, stan idealny, duży nowy części, - 11.000 zł + 35 rat po 104 CHF. Ludów Śląski, pow. strzeżeliński, tel. 0502/26-25-49

FORD ESCORT KOMBI, 1997 r., 114 tys. km, 1800 ccm, turbo D, kolor perłowozielony, i właściciel w Polsce, 2 poduszki powietrzne, klimatyzacja, ABS, el. otwierane szyby, - 23.000 zł. Jelenia Góra, tel. 0602/52-86-10

FORD ESCORT BOLERO KOMBI, 2000 r., 56 tys. km, 1600 ccm, 16V, niebieski metalic, el. otw. szyby, klimatyzacja, alarm, kupiony w salonie, - 26.000 zł. Olawa, tel. 071/313-29-07, 0602/46-94-56

FORD FIESTA, 1977 r., 1100 ccm, jasnoczerwony, karoseria i silnik z 1983 r., wymieniona kolumna kier., łożyska, amortyzatory, podłoga wzmoocniona, dużo zapasowych części, - 1.150 zł lub zamienie na przyczepę bagażową. Kłodzko, tel. 074/867-95-86

FORD FIESTA, 1979 r., 1100 ccm, turkusowy, - 900 zł lub zamienie na Fiatu 126p. Magnuszowice, pow. opolski, tel. 0605/48-43-89

FORD FIESTA, 1981 r. po remoncie, - 2.100 zł lub zamienie na tańszy. Świebodzice, tel. 074/665-59-70

FORD FIESTA, 1981 r., 1100 ccm, benzyna, zielony metalic, stan dobry, - 900 zł. Świeradów Zdrój, tel. 0606/82-37-45

FORD FIESTA, 1982 r., 54 tys. km, 957 ccm, benzyna, czerwony, nowe opony, ekonomizer, zadbane, stan silnika b. dobry, stan blacharki dobry, - 2.300 zł lub zamienie na Fiatu 126p po 1993 r. Złotoryja, tel. 076/878-77-98 po godz. 15, 0502/27-37-50

FORD FIESTA, 1989/90 r., 115 tys. km, 1100 ccm, benzyna, biały, 5-drzwiowy, 5-biegowy, stan dobry, - 8.000 zł. Wrocław, tel. 071/355-68-43

FORD FIESTA, 1990 r., 127 tys. km, 1100 ccm, biały, 5-drzwiowy, centralny zamek, el. otw. szyby, RO Sony, opony zimowe i letnie, stan techn. b. dobry, stan blacharki dobry, - 7.800 zł. Wrocław, tel. 071/324-26-49, 0607/34-87-64

FORD FIESTA, 1990 r., 37 tys. km, 1100 ccm, benzyna, czerwony, el. reg. reflektory, automata, - 6.150 zł. Oborniki Śląskie, tel. 071/310-15-80

FORD FIESTA, 1990 r., 1400 ccm, biały, 5-drzwiowy, inst. gazowa, el. otw. szyby, centr. zamek, nowe opony, duzo nowych części, - 8.500 zł. Olawa, tel. 071/303-23-87, 0609/84-07-03

FORD FIESTA, 1990 r., 1100 ccm, benzyna, czerwony, RM, zadbane, pełna dokumentacja, i właściciel w kraju, - 7.800 zł. Wrocław, tel. 0692/87-29-77

FORD FIESTA, 1990 r., 1100 ccm, srebrny metalic, zadbane, 5-drzwiowy, 5-biegowy, alarm + pilot, RO, pokrowce, welurowa tapicerka, dzielona tylna kanapa, tylna szyba ogrzewana z wycieraczka, nowe opony, kolpaki, listwy boczne, przegląd do 12.2003 r., stan b. dobry, - 8.300 zł lub zamienie na inny samochód. Złoty Stok, tel. 074/817-50-82, 0600/94-24-15

FORD FIESTA, 1991 r., 104 tys. km, 1300 ccm, benzyna, bordowy, 5-drzwiowy, sprowadzony z Niemiec, książka pojazdu, stan b. dobry, - 9.400 zł, kup. zwoln. z opl. skarbowej. Zgorzelec, tel. 075/771-76-12, 0502/40-89-18

FORD FIESTA, 1991/92 r., 1800 ccm, diesel, bordowy metalic, 5-drzwiowy, 5-biegowy, Strzegom, tel. 0601/57-86-65

FORD FIESTA, 1992 r., 87 tys. km, 1400 ccm, biały, szyberdach, 3-drzwiowy, spoiler, welurowa tapicerka, RO, w dobrym stanie, na niemieckich tablicach, - 2.500 zł. Świebodzin, tel. 0606/38-04-91

FORD FIESTA, 1992 r., 136 tys. km, 1100 ccm, benzyna, niebieski, alum. felgi, garażowany + opony zimowe, - 9.000 zł. Bagnó, tel. 071/310-64-62, 0691/70-16-80

FORD FIESTA, 1992 r., 160 tys. km, 1100 ccm, biały, el. reg. reflektory, atrakc. wygląd, - 8.200 zł lub zamienie. Paczków, tel. 077/431-73-81

FORD FIESTA, 1992 r., 122 tys. km, 1300 ccm, bordowy, na zachodnich tablicach - 530 EUR. Śnowidza, tel. 0600/74-68-58

FORD FIESTA, 1992/93 r., 97 tys. km, 1100 ccm, szary metalic, zadbane, przegląd do 10.2003 r., el. reg. reflektory, nie składak, kpl. dokumentacja, stan b. dobry, - 8.800 zł. Wrocław, tel. 0506/75-25-85

FORD FIESTA, 1993 r., 110 tys. km, 1800 ccm, 16V, wiśniowy, fotele Recaro, el. otw. szyby, alum. felgi, alarm + pilot, immobilizer, RO, - 9.000 zł. Jawor, tel. 0693/46-02-29

FORD FIESTA, 1994 r., 1800 ccm, diesel, złoty, 3-drzwiowy, katalizator, poduszka pow., welurowa tapicerka, alum. felgi, el. reg. reflektory, regulowana kierownica, zadbane, - 11.800 zł. Wrocław, tel. 0608/49-97-32

FORD FIESTA, 1996/97 r., 1800 ccm, diesel, granatowy metalic, 5-drzwiowy, sprowadzony w całości, poduszka pow., immobilizer, wspomaganie kier., centralny zamek, radioodtwarzacz, zderzaki w kolorze nadwozia, - 18.500 zł. Wałbrzych, tel. 074/843-97-99, 0602/44-72-34

FORD FIESTA, 1997 r., 60 tys. km, 1250 ccm, granatowy, 5-drzwiowy, z salonu, wspomaganie kier., alarm, poduszka pow. kierowcy, - 17.800 zł. Opole, tel. 0501/40-73-64

FORD FIESTA, 1997/98 r., 50 tys. km, 1300 ccm, ENDURA, srebrny metalic, i właściciel, bez wypadku, 5-drzwiowy, stan idealny, - 19.700 zł. Kłodzko, tel. 0693/53-08-88

FORD FIESTA, 1997/98 r., 58 tys. km, 1300 ccm, wtrysk Endura, srebrny metalic, i właściciel, bez wypadku, oryginalny lakier, 5-drzwiowy, immobilizer, stan idealny, - 19.700 zł. Kłodzko, tel. 0601/30-09-70

FORD FIESTA, 2000 r., 1800 ccm, diesel wspomaganie kierownicy, centr. zamek, el. otw. szyby, ABS, klimatyzacja, homologacja na ciężarówce, - 25.000 zł. Krotoszyn, tel. 0603/87-95-45

FORD FIESTA, 2001 r., 7 tys. km, 1800 ccm, turbo D, srebrny metalic, wspomaganie kier., gazowa, centralny zamek + pilot, oryginalne radio + CD, zderzaki i lusterka w kolorze nadwozia, 3-drzwiowy, stan b. dobry, el. reg. reflektory, - 23.800 zł. Rawicz, tel. 0502/45-37-14

FORD FIESTA, 2001 r., 17 tys. km, 1800 ccm, diesel, biały, wspomaganie kier., radio, regul. wys. mocowania pasów, el. reg. reflektory, kola letnie i zimowe, stan idealny, - 24.500 zł. Świdnica, tel. 0604/09-25-86, 0600/32-38-63

FORD FOCUS KOMBI, 1998/99 r., 58 tys. km, 1800 ccm, 16V, jasnozielony, radio, ABS, wspomaganie kier., centr. zamek, klimatyzacja, 4 poduszki pow., kpl. dokumentacja, - 33.000 zł. Lubin, tel. 076/844-47-80 po godz. 15

FORD FOCUS, 1999 r., 57 tys. km, 1600 ccm, granatowy, po optycznym tuningu z oryginalnych części, stan idealny, ABS, ksenonowe reflektory, klimatyzacja, wspom. kier., cienne szyby, białe zegary, alum. felgi, - 38.300 zł lub zamienie na kombi, diesla. Poniec, tel. 065/573-15-95, 0693/36-12-78

FORD FOCUS Ghia, 1999 r., 16 tys. km, 1600 ccm, 16V, zielony metalic, w kraju od 2 lat, garażowany, zadbane, książka pojazdu, stan b. dobry, - 34.500 zł lub zamienie na inny do 16.000 zł. Rawicz, tel. 0604/13-47-04, 065/545-29-89 po godz. 20

FORD GALAXY, 1995/96 r., 110 tys. km, 2800 ccm, VR6, benzyna+gaz, kolor wiśniowy metalic, klimatyzacja, ABS, wspomaganie kier., el. otwierane szyby, el. regul. lusterka, podgrz. fotele, drewniane dodatki, szyberdach, fotelek dla dziecka, 6 miejsc, aluminiowe felgi, welurowa tapicerka, cienne szyby, - 39.000 zł. Bolesławiec, tel. 075/736-44-21

FORD GALAXY, 1996/97 r., 120 tys. km, 2000 ccm, 16V, srebrny metalic, ABS, klimatyzacja, aluminiowe felgi, 7-osobowy, el. otwierane szyby, centralny zamek, radioodtwarzacz, sprowadzony w całości, bogate wyposażenie, obracane siedzenia, - 36.600 zł. Syców, tel. 0607/26-03-77, 0603/86-83-58

FORD GALAXY, 1998 r., 115 tys. km, 1900 ccm, TDI ABS, 2 poduszki pow. el. otw. szyby i reg. lusterka, centr. zamek, alarm, klimatyzacja, cienne szyby, - 59.900 zł. Wałbrzych, tel. 074/841-71-05, 0601/95-27-95

FORD GALAXY, 1999 r., 120 tys. km, 1900 ccm, turbo D klimatyzacja, alarm, centr. zamek, el. otw. szyby i reg. lusterka, ABS, 7-osobowy, - 62.000 zł lub zamienie na tańszy. Wałbrzych, tel. 074/665-82-00, 0691/01-72-29

FORD GRANADA, 1978 r., 2000 ccm, benzyna + gaz, złoty metalic, - 2.200 zł. Żagań, tel. 068/477-36-75

FORD GRANADA KOMBI, 1979 r., 110 tys. km, 2000 ccm, zielony, instalacja gazowa, nowe opony, amortyzatory przednie, aktualny przegląd, atrakcyjny wygląd, - 2.600 zł. Jelenia Góra, tel. 075/641-78-12 po godz. 20

FORD GRANADA, 1980 r., benzyna inst. gazowa, centr. zamek, alarm, stan dobry, - 4.000 zł. Opole, tel. 0502/08-88-92

FORD GRANADA, 1982 r., 2300 ccm, benzyna, biały, instalacja gazowa, wyposażenie elektryczne, wspomaganie kier., szyberdach, zarejestrowany, - 950 zł. Legnica, tel. 076/855-20-21

FORD KA, 1997/98 r., 1300 ccm, perłowoczerwony, benzyna bezolowiowa, 2 pod. powietrzne, centr. zamek, alarm + 2 piloty, immobilizer, oryg. RO, stan idealny, garażowany, zadbane, i właściciel, raty, - 17.800 zł. Paczków, tel. 077/431-64-46, 0606/44-97-54

FORD MONDEO, 1993 r., 154 tys. km, 1800 ccm, 16V, niebieski metalic, 5-drzwiowy, ABS, wspomaganie kierownicy, centr. zamek, alum. felgi, RO z poduszka pow., szyberdach, welurowa tapicerka, immobilizer, spoiler klapy tylnej, regulowana kierownica, el. reg. reflektory, - 15.500 zł. Rawicz, tel. 0604/13-47-04

FORD MONDEO, 1993 r., 87 tys. km, 1600 ccm, benzyna, bordowy, ABS, poduszki powietrzne, Mul-T-Lock, alarm, centr. zamek, wspomaganie kier., RO, kupiony w salonie w kraju, kpl. dokumentacja, - 16.000 zł. Wrocław, tel. 071/325-58-59, 0606/17-21-10

FORD MONDEO, 1994/95 r., 138 tys. km, 1800 ccm, TDI, biały, centr. zamek, el. otw. szyby, RM, klimatyzacja, immobilizer, welurowa tapicerka, poduszka pow., stan b. dobry, - 17.900 zł. Lipniki, tel. 077/431-21-79, 0606/12-83-05

FORD MONDEO Ghia, 1995 r., 2500 ccm, benzyna + gaz, - 20.300 zł. Zgorzelec, tel. 0501/12-81-79

FORD MONDEO KOMBI, 1995/96 r., 1800 ccm, benzyna, szlilkowy, ABS, wspomaganie kierownicy, 2 pod. powietrzne, centr. zamek, el. otw. szyby, centr. zamek, relingi dachowe, kpl

HYUNDAI SONATA, 1991 r., 2000 ccm, wtrysk II właściciel, el. otw. szyby, wspomaganie kier., alum. felgi, stan b. dobry, - 8.000 zł. Wrocław, tel. 071/344-07-50, 0606/94-31-30

HYUNDAI SONATA, 1992/93 r., 3000 ccm, benzyna automatic, pełne wyposażenie, - 10.000 zł lub zamienię na mniejszy. Lubin, tel. 0502/28-41-66

HYUNDAI SONATA II, 1994 r., 156 tys. km, 2000 ccm, 16V, czarny metalic, el. otw. szyby i szyberdach, el. reg. lusterka, alum. felgi, RO Kenwood, - 14.000 zł (możliwe raty przez komis), Jelcz-Laskowice, tel. 071/318-02-80

KIA

KIA SHUMA, 1998 r., 86 tys. km, 1500 ccm, kolor grafitowy, serwisowany w ASO, immobilizer, el. otw. szyby (4), el. reg. lusterka, wspomaganie, reg. kierownicy i foteli kierowcy, RM Blaupunkt + głośniki, bez wypadku, - 22.000 zł, tel. 0605/60-39-08

KIA SHUMA, 1999 r., 1500 ccm, zielony metalic, bez wypadku, kupiony w salonie, pełne wyposażenie elektryczne, - 25.500 zł. Leszno, tel. 0601/50-50-05

LABA

LADA 2105 WAZ, 1981 r., 1294 ccm, beżowy, techn. sprawny, radiodzwarczak Philips, głośniki Pioneer, brak przeglądu, stan dobry - 800 zł lub zamienię na Fiata 126p. Wrocław, tel. 0501/95-35-51

LADA, 1989 r., 1400 ccm, benzyna, kolor piaskowy, 4-drzwiowy, 5-biegowy, - 2.500 zł. Kłodzko, tel. 074/867-21-48

LADA 2105, 1990 r., 70 tys. km, 1300 ccm, niebieski, nowa inst. gazowa, przegląd do 12.2003 r., stan techn. dobry, - 2.700 zł. Szczawno Zdrój, tel. 074/843-24-47

LADA SAMARA, 1989 r., 1300 ccm, granatowy, 5-drzwiowy, stan dobry, - 4.200 zł. Śliwice, tel. 077/431-42-88, 0608/55-89-31

LANCIA

LANCIA DELTA, 1990 r., 143 tys. km, 1600 ccm, turbo, czerwony, aluminiowe felgi, radiodzwarczak, centralny zamek, - 8.800 zł. Szczytna, tel. 0692/50-20-82

LANCIA DELTA, 1992 r., 90 tys. km, 1600 ccm, GTIE, perłowoczarny, wspomaganie kier., reg. kierownicy, el. otw. szyby i szyberdach, dzielona tylna kanapa, centr. zamek, - 5.900 zł. Wrocław, tel. 071/365-84-59, 0600/22-12-15

LANCIA DELTA, 1994 r., 1800 ccm, DOHC, ciemnografitowy metalic, nowy model, centr. zamek, wspomaganie kierownicy, el. otw. szyby, ABS, poduszka pow., el. reg. szyberdach, alum. felgi 16" + kompl. kół zimowych, tuning Trimline, serwisowany, stan idealny, - 14.800 zł. Wrocław, tel. 0607/68-62-62

MAZDA

MAZDA 323, 1981 r., 1300 ccm, benzyna, srebrny, stan b. dobry, - 2.400 zł. Chojnow, tel. 0602/89-20-52, 076/818-79-01

MAZDA 323, 1991 r., 200 tys. km, czerwony, 3-drzwiowy, na zachodnich tablicach, - 4.500 zł. Lubań, tel. 0502/55-09-61

MAZDA 626, 1985 r., 2000 ccm, diesel, kolor srebrny, 5-biegowy, hak, 4-drzwiowy, - 4.500 zł. Wolczyn, tel. 077/453-79-23

MAZDA 626 SEDAN, 1986 r., 2000 ccm, diesel, granatowy, RO, 5-biegowy, alum. felgi, hak, aktualny przegląd, - 4.300 zł. Bolesławiec, tel. 0505/34-98-70

MAZDA 626, 1987 r., 1600 ccm, niebieski metalic, sedan, obrotomierz, alarm, przegląd do 08.2003 r., zadbane, do drobnych poprawek, - 3.600 zł. Wrocław, tel. 0607/50-94-14

MAZDA 626, 1990 r., 190 tys. km, 2000 ccm, benzyna, niebieski metalic, automatic, centr. zamek, wspomaganie, el. otw. szyby, welurowa tapicerka, alum. felgi + opony zimowe, - 7.800 zł. Brzeg, tel. 077/411-26-05

MAZDA 626 SEDAN, 1993 r., 191 tys. km, 2000 ccm, wtrysk, czarny, automatic, inst. gazowa, hak, el. otw. szyby, el. reg. lusterka, alarm, wspomaganie, RO, stan b. dobry, - 15.900 zł. Legnica, tel. 0607/53-13-68

MAZDA 626 CRONOS, 1993 r., 185 tys. km, 2000 ccm, 16V, złoty metalik, klimatyzacja, centr. zamek, alum. felgi, welurowa tapicerka, el. otw. szyby i szyberdach, regul. lusterka, automatic, lempomat, RO, wspomaganie, reg. kierownicy, stan idealny, - 17.000 zł lub zamienię. Świdnica, tel. 074/640-69-37

MAZDA 626 KOMBI, 1994 r., 2000 ccm, srebrny metalic, el. otw. szyby, centr. zamek, wspomaganie kier., - 16.000 zł. Leszno, tel. 0609/37-56-19

MAZDA 626, 1997 r., 2000 ccm, benzyna, czerwony, el. otw. szyby, centr. zamek, serwo welurowa tapicerka, - 5.500 zł. Rawicz, tel. 0602/15-45-01, 065/545-40-94

MAZDA 929, 1993 r., 3000 ccm, benzyna, V6, 24V, ciemnoniebieski, pełne wyposażenie, skórzana tapicerka, el. otw. szyberdach, klimatronic, automatic, - 29.000 zł. Bardo, tel. 074/817-12-38, 0694/52-79-66

MAZDA MX-3, 1992 r., 1600 ccm, 16V centralny zamek, wspomaganie kier., el. otwierane szyby, el. regul. lusterka, alarm, stan dobry, - 14.900 zł. Wrocław, tel. 0609/72-32-88

MAZDA MX-3, 1992 r., 1600 ccm, 16V, czarny metalic, el. otw. szyby, el. reg. lusterka, - 18.500 zł. Wrocław, tel. 0502/50-34-18

MAZDA MX-3, 1992/93 r., czarny, pełne wyposażenie elektr., wspomaganie, RM, - 17.800 zł. Wrocław, tel. 0501/63-77-52

MAZDA XEDOS 9, 1994/95 r., 160 tys. km, 2500 ccm, V6, perłowobiałe, pełne wyposażenie, klimatronic, el. otw. szyby, centr. zamek, wspomaganie, reg. kierownika, ABS, el. reg. lusterka, termometr, szymba przednia ogrzewana, alum. felgi 17", serwisowany, stan b. dobry, - 30.500 zł. Wrocław, tel. 071/337-04-39, 0609/61-48-14

MERCEDES

MERCEDES 160 A, 2000 r., 30 tys. km, 1600 ccm, benzyna, bordowy metalic, 5-drzwiowy, 4 poduszki pow., centralny zamek, el. otwierane szyby, kupiony w salonie, homologacja na ciężarowy, - 36.200 zł + VAT. Ząbkowice Śląskie, tel. 0602/39-79-98

MERCEDES 180 C-KLASSE, 1993/94 r., benzyna, inst. gaz, granatowy, reflektory ksenonowe, alum. felgi 17", centr. zamek, el. otw. szyby, poduszka pow., szyberdach, alarm, immobilizer, stan b. dobry, - 30.500 zł lub zamienię na Mercedesa Vito albo VW Transportera T4. Głogów, tel. 0604/85-85-85

MERCEDES 180 C, 1996 r., 1800 ccm, benzyna, granatowy, - 46.000 zł. Wrocław, tel. 0601/41-52-19

MERCEDES 190 D, 1986 r., 2000 ccm, diesel, jasnozielony metalic, stan b. dobry, 5-biegowy, sprowadzony w całości, - 15.300 zł lub zamienię. Złoty Stok, tel. 0600/94-24-15

MERCEDES 190, 1987 r., 200 tys. km, 2500 ccm, diesel, szary metalic, radiodzwarczak, wspomaganie kier., centralny zamek, szyberdach, do małych poprawek, - 12.300 zł. Kłodzko, tel. 074/867-03-90

MERCEDES 190 D, 1987 r. szyberdach, alum. felgi, stan dobry, - 15.800 zł. Opole, tel. 077/461-97-79, 0502/46-33-36

MERCEDES 190 D, 1987 r., 175 tys. km, 2000 ccm, diesel, srebrny metalic, szyberdach, wspomaganie kier., stan b. dobry, - 13.900 zł. Paczków, tel. 077/431-71-43, 0602/61-04-87

MERCEDES 200 124 E, 1993 r., 217 tys. km, 2000 ccm, 16V, granatowy, automatic, klimatyzacja, instalacja gazowa, poduszka powietrzna, ABS, szyberdach, centr. zamek, wyposażenie elektryczne, I właściciel w kraju, książka serwisowa, stan b. dobry, - 29.000 zł. Świdnica, tel. 0603/92-74-77

MERCEDES 200 124 E, 1995 r., 220 tys. km, 136 KM, biały, sprowadzony w całości, bez wypadku, 2 pod. powietrzne, klimatyzacja x 2, el. otw. szyby, RO Becker, centr. zamek na podczerwień, alarm, serwisowany, kpl. dokumentacja, - 39.500 zł. Sobótka, tel. 071/316-29-85, 0505/13-86-80

MERCEDES 200 124 E KOMBI, 1996 r., 130 tys. km, granatowy, ABS, 2 poduszki pow., wspomaganie kier., centr. zamek, el. reg. lusterka, szyberdach, stan dobry, - 39.000 zł. Wolsztyn, tel. 0603/13-75-10

MERCEDES 210, 1998 r., 2200 ccm, benzyna ABS, klimatyzacja, 4 poduszki pow., pełne wyposażenie el., - 69.000 zł. Zgorzelec, tel. 0601/86-08-23

MERCEDES 230 123 E, 1977/80 r., 70 tys. km, 2300 ccm, benzyna, brązowy metalic, el. otw. szyby, el. reg. reflektory (kwadratowe), drewniana dodatki, el. reg. lusterka, alum. felgi 16", centr. zamek, alarm, szyberdach, - 3.700 zł. Wrocław, tel. 0601/78-88-81

MERCEDES 230 123 E, 1981/82 r., 2300 ccm, benzyna, zielony, silnik nowego typu, inst. gazowa, stan tapicerki idealny, po remoncie zawieszeh, hak, stan blacharki b. dobry, stuki na panewce, - 5.200 zł lub zamienię, może być uszkodzony. Sobótka, tel. 0602/30-29-26

MERCEDES 230 124 E, 1988/89 r., 2300 ccm, kolor grafitowy metalic, centralny zamek, alarm, RO, aluminiowe felgi, el. otwierany szyberdach, wspomaganie kier., zagłówki tylnie, jasna tapicerka, - 16.200 zł lub zamienię na inny samochód. Wrocław, tel. 0503/32-99-20

MERCEDES 230 124, 1990 r., 2300 ccm, benzyna, biały, inst. gazowa, ABS, klimatyzacja, welurowa tapicerka, 4 zagłówki, szeroka listwa, przód klasy E, podłokietnik, aluminiowe felgi, el. regul. lusterka, alarm, centralny zamek, podgrzewane spryskiwacze, - 21.500 zł. Nowa Ruda, tel. 074/873-33-26, 0502/72-41-00

MERCEDES 230 E, 1991 r., 240 tys. km, 2300 ccm, srebrny metalic, instalacja gazowa, el. otw. szyberdach, el. reg. lusterka, zadbane, - 19.500 zł. Leszno, tel. 0603/79-66-58

MERCEDES 300 124 D, 1989 r., 225 tys. km, 3000 ccm, turbo D automatic, ABS, centralny zamek + pilot, alarm, blokada skrzyni biegów, szyberdach, zadbane, - 21.500 zł. Lwówek Śląski, tel. 075/782-58-20, 0609/17-18-37

MERCEDES 380 126, 1982 r., 198 tys. km, czarny metalik, instalacja gazowa, el. otw. szyby i szyberdach, regulacja świateł, ABS, klimatyzacja, alum. felgi, nowe opony, po remoncie zawieszania, nowe oryginalne części, - 8.500 zł. Wrocław, tel. 0609/20-08-67

MERCEDES 500 126, 1984 r., 260 tys. km, 5000 ccm, benzyna+gaz, szary metalic, pełne wyposażenie, ABS, klimatyzacja, skórzana tapicerka, el. regul. lusterka, el. otwierane szyby, - 16.900 zł. Gryfów Śląski, tel. 0601/58-13-41

MITSUBISHI

MITSUBISHI COLT, 1988 r., 1600 ccm, 16V, DOHC, srebrny metalic, el. otw. szyby, el. reg. lusterka, wspomaganie kier., kubełkowe fotele, wersja sportowa, 130 KM, alum. felgi, - 7.000 zł. Wrocław, tel. 071/322-83-34

MITSUBISHI COLT, 1991 r., 1500 ccm, benzyna + gaz stan b. dobry, - 8.500 zł lub zamienię na większy. Ząbkowice Śląskie, tel. 074/810-34-01

MITSUBISHI GALANT, 1985 r., 260 tys. km, turbo D, srebrny metalic, centr. zamek, el. otw. szyberdach, wspomaganie, reg. kierownika, stan dobry, - 2.850 zł. Wrocław, tel. 071/351-99-00

MITSUBISHI LANCER, 1986 r., 1800 ccm, diesel, złoty metalic, 4-drzwiowy, - 4.800 zł. Wolsztyn, tel. 077/453-79-23

MITSUBISHI LANCER, 1987/94 r., 1500 ccm, benzyna + gaz, złoty, centr. zamek, - 4.500 zł. Jawor, tel. 0506/18-16-01

MITSUBISHI LANCER KOMBI, 1989 r., 1400 ccm, benzyna, czerwony, 5-drzwiowy, welurowa tapicerka, - 4.500 zł. Leszno, tel. 065/529-04-62

MITSUBISHI SPACE GEAR, 1995 r., 118 tys. km, 2500 ccm, TDI, zielony metalic, el. otw. szyby, el. reg. lusterka, centr. zamek, alarm, klimatyzacja, ABS, 2 poduszki pow., 4x4, 8-osobowy hak, podwyższony, terenowe zawieszenie, do małych poprawek, - 45.000 zł lub zamienię. Wrocław, tel. 071/792-02-32

15.300 zł (zwolnienie z opłaty skarb.). Milicz, tel. 071/384-18-27, 0605/54-29-83

NISSAN MICRA, 1997 r., 98 tys. km, 1000 ccm, 16V, granatowy, 3-drzwiowy, sprowadzony w całości, bez wypadku, RO, dzielona tylna kanapa, garażowany, stan b. dobry, - 18.200 zł. Świebodzice, tel. 0609/10-24-69, 0503/58-28-78

NISSAN MICRA, 1999 r., 38 tys. km, 1000 ccm, 16V, czerwony, poduszka powietrzna, napinacz pasów, katalizator, immobilizer, alarm, RO, z salonu, 1 właściciel, 5-drzwiowy, 5-biegowy, - 19.000 zł. Wrocław, tel. 077/361-37-53

NISSAN MICRA, 2001 r., 5 tys. km, 1000 ccm, 12V, czerwony, 3-drzwiowy, centr. zamek, el. otw. szyby, wspomaganie kierownicy, - 24.000 zł. Ostrów Wlkp., tel. 062/734-91-93, 0609/74-99-60

NISSAN PRIMERA, 1997 r., 167 tys. km, 2000 ccm, benzyna, czerwony metalic, 5-drzwiowy, ABS, klimatyzacja, 2 poduszki pow., el. otw. szyby, el. reg. lusterka, RM + zmiennacz Sony (na 10 ptył), alum. felgi 15", kola zimowe (z felgami stalowymi), - 27.000 zł. Niemodlin, tel. 077/460-88-07, 0608/36-14-96

NISSAN PRIMERA KOMBI, 1998 r., 120 tys. km, 2000 ccm, biały, klimatyzacja, ABS, 2 pod. powietrzne, wspomaganie, centr. zamek, el. otw. szyby, alarm, immobilizer, welurowa tapicerka, nowe paski, kloki hamulcowe, filtry, serwisowany, oryg. lakiery, homologacja fabryczna na ciężarowy, 5-osobowy, - 28.500 zł. Wałbrzych, tel. 074/847-11-22

NISSAN PRIMERA, 2000 r., 35 tys. km, 2000 ccm, turbo D, srebrny metalic, 4 poduszki powietrzne, el. otwierane szyby, el. regul. lusterka, centralny zamek + pilot, klimatyzacja, ABS, wspomaganie kier., radio, - 48.999 zł. Leszno, tel. 0609/92-82-90

NISSAN PRIMERA KOMBI, 2001 r., 2000 ccm, turbo D, srebrny metalic, klimatronic, ABS, wspomaganie kier., wszystkie el. dodatki, halogeny, rolela, relingi dachowe, 4 poduszki pow., centr. zamek + pilot, immobilizer, CD, stan b. dobry, - 44.000 zł. Bolesławiec, tel. 0609/81-45-75

NISSAN SUNNY, 1987 r., 1600 ccm, benzyna, czerwony, 3-drzwiowy, na zachodnich tablicach - 500 EUR. Zgorzelec, tel. 0609/63-56-72

NISSAN SUNNY GTI, 1990/91 r., 175 tys. km, 1800 ccm, 134 KM, czerwony, pełne wyposażenie oprócz skóry i klimatyzacji, 5-drzwiowy, wersja limitowana, II właściciel, - 9.500 zł lub zamienię na droższy. Świdnica, tel. 0602/89-08-87

NISSAN SUNNY KOMBI, 1993/97 r., 2000 ccm, diesel, srebrny, wspomaganie, centr. zamek, alarm, immobilizer, RM, garażowany, - 13.200 zł. Wierzbice, tel. 071/390-88-38, 0604/61-77-72

OLTCIT

OLTCIT CLUB, 1991 r., 1129 ccm, metalic, techn. sprawny, - 550 zł. Wołów, tel. 0609/96-41-94

OPEL

OPEL ASCONA SPORT, 1983 r., 1600 ccm, benzyna, niebieski metalic, twardy dowód rejestracyjny, kubełkowe fotele, instalacja gazowa, - 1.500 zł. Wieleń, tel. 0600/46-12-43

OPEL ASCONA SEDAN, 1985 r., 1300 ccm, S nowy akumulator i opony, automatic, - 2.600 zł. Wrocław, tel. 071/785-74-52

OPEL ASCONA GT SPORT, 1986 r., 170 tys. km, 1600 ccm, benzyna, grafitowy metalic, stan b. dobry, odbiór w Niemczech, przy granicy, 5-drzwiowy - 350 EUR., tel. 0601/61-97-52

OPEL ASCONA, 1987 r., 1800 ccm, benzyna, niebieski inst. gazowa, hatchback, 5-drzwiowy, zadbane, alarm, centr. zamek, alum. felgi, RO, - 4.700 zł. Oleśnica, tel. 0502/48-49-93

OPEL ASCONA, 1988 r., 1600 ccm, diesel, grafitowy metalic, centr. zamek, RO, garażowany, zadbane, - 5.900 zł. Dzierżoniów, tel. 0605/35-26-21

OPEL ASCONA, 1988/97 r., 88 tys. km, 1800 ccm, wtrysk, bordowy metalic, katalizator, instalacja gazowa 6-miesięczna, centr. zamek + alarm, el. reg. lusterka i podgrzewane, szyberdach, welurowa tapicerka, hak, stan b. dobry, - 6.800 zł. Wrocław, tel. 0604/33-69-15

OPEL ASTRA, 1992 r., czerwony, - 9.000 zł lub zamienię. Radwanice, tel. 071/311-77-06

głowy, welurowa tapicerka, RM Philips, blokada skrzyni biegów, garażowany, konserwacja, atrakcyjny wygląd, stan b. dobry, pełna dokumentacja, - 12.600 zł lub zamienię na inny. Sobótka, tel. 0600/51-31-02

OPEL ASTRA, 1992 r., 1400 ccm, benzyna, bordowy metalic, katalizator, - 11.000 zł. Żagań, tel. 068/477-65-65

OPEL ASTRA, 1993 r., 1400 ccm, biały, 5-drzwiowy, na białych tablicach - 1.200 EUR. Czepielowice, gm. Lubsza, tel. 077/415-97-43

OPEL ASTRA, 1993 r., 90 tys. km, 1600 ccm, wtrysk granatowy, szyberdach, wspomaganie kier., 3-drzwiowy, radiodzwarczak, stan b. dobry, - 11.200 zł. Kamieniec Ząbkowicki, tel. 074/817-88-72

OPEL ASTRA SEDAN, 1993 r. I właściciel, kupiony w salonie w Polsce, RM, alarm, kpl. opon zimowych, stan b. dobry, - 13.500 zł. Legnica, tel. 0601/16-02-08

OPEL ASTRA GLS, 1993 r., 102 tys. km, 1600 ccm, ciemnoniebieski, wspomaganie kier., centr. zamek, 5-drzwiowy, - 14.900 zł. Wrocław, tel. 0601/87-72-05

OPEL ASTRA KOMBI, 1994 r., 1700 ccm, TDI, biały, bez wypadku, centr. zamek, wspomaganie, 2 pod. powietrzne, RO, - 17.000 zł. Gostyń, tel. 065/571-95-26, 0602/36-14-50

OPEL ASTRA, 1994 r., 138 tys. km, 1700 ccm, diesel, czarny metalic, 5-drzwiowy, RO, alum. felgi, stan b. dobry, - 16.200 zł., kup. zwoln. z opł. skarbowej Zgorzelec, tel. 075/771-76-12, 0502/40-89-18

OPEL ASTRA KOMBI, 1994/95 r., 135 tys. km, 1600 ccm, benzyna, ciemnoniebieski metalic, welurowa tapicerka, wspomaganie, halogeny, relingi dachowe, szyberdach, RO, zadbane, stan idealny, - 17.000 zł. Wałbrzych, tel. 074/842-69-69



OPEL ASTRA, 1995 r., 130 tys. km, 1400 ccm, bordowy metalic, immobilizer, - 19.200 zł. Opel Mucha, Mikołów, ul. Katowicka 82, tel. 032/226-28-10 wewn. 320 F2609182

OPEL ASTRA GLS, 1995 r., 146 tys. km, 1600 ccm, wtrysk, czerwony, 5-drzwiowy, wspomaganie, centr. zamek, el. otw. szyby, el. reg. lusterka, halogeny, welurowa tapicerka, oryg. RM, nowe opony, sprowadzony w całości, stan b. dobry, - 16.600 zł. Bolesławiec, tel. 0503/82-68-18

OPEL ASTRA KOMBI, 1995 r., 117 tys. km, 1700 ccm, turbo D, biały, wspomaganie, poduszka powietrzna, RO, rolela, relingi dachowe, bez wypadku, stan b. dobry, - 17.700 zł lub zamienię na tańszy. Oława, tel. 071/303-01-89, 0609/94-30-33

OPEL ASTRA SEDAN, 1995 r., 1600 ccm, Pbl, granatowy metalic, wspomaganie kier. centralny zamek, poduszka pow., el. regul. reflektory, immobilizer, el. regul. lusterka, szyberdach, garażowany, pełna dokumentacja, stan b. dobry, - 16.800 zł. Paczków, tel. 077/431-77-52, 0602/67-58-35

OPEL ASTRA, 1996 r., 100 tys. km, 1600 ccm, granatowy metalic, poduszka pow., hak, I właściciel, kupiony w salonie, serwisowany, stan b. dobry, zadbane, garażowany, RO z CD Pioneer, nowe opony Pirelli, nowe amortyzatory, - 19.000 zł. Wrocław, tel. 0607/06-28-75

OPEL ASTRA SEDAN, 1996 r., 1600 ccm, benzyna, bordowy, inst. gazowa, wspomaganie, RM, garażowany, stan b. dobry, - 20.800 zł. Strzegom, tel. 0601/57-86-65

OPEL ASTRA, 1996 r., 89 tys. km, 1400 ccm, ECOTEC 90 KM, bordowy metalik, kupiony w kraju, instalacja gazowa, wspomaganie, 2 kpl. opon + alum. felgi, - 23.500 zł. Świdnica, tel. 0601/76-62-73

OPEL ASTRA, 1997 r., 68 tys. km, 1600 ccm, biały, 5-drzwiowy, 3 zabezpieczenia antywłamaniowe, zadbane, kpl. dokumentacja, komplet opon zimowych, wymienione amortyzatory, tarce i kloki ham., - 20.000 zł. Ząbkowice Śląskie, tel. 0608/34-68-54

OPEL ASTRA KOMBI, 1997 r., 1800 ccm, bordowy metalic, - 17.000 zł. Wrocław, tel. 0505/83-49-92

OPEL ASTRA SEDAN, 1998 r., 56 tys. km, 1400 ccm, kolor platynowy metalic, kupiony w salonie, I właściciel, bez

sonwany, garażowany, centr. zamek + pilot, 2 poduszki pow. - 34.000 zł. Leszno, tel. 0603/59-69-74

OPEL ASTRA II KOMBI, 1999 r., 78 tys. km, 1600 ccm, czerwony, klimatyzacja, ABS, 4 poduszki pow., el. otw. szyby i regul. lusterka, immobilizer+ pilot (w kluczyku), zimowe opony, relingi dachowe, wspomaganie kier., RO + 6 głośników, stan idealny, - 34.500 zł. Kalisz, tel. 0604/81-32-45

OPEL ASTRA CLASSIC KOMBI, 1999 r., 37 tys. km, 1400 ccm, benzyna, inst. gaz, biały, 2 poduszki pow., kupiony w salonie, kpl. dokumentacja, stan b. dobry, - 30.000 zł. Bielawa, tel. 074/833-78-30

OPEL ASTRA II, 1999 r., 50 tys. km, 1600 ccm, i, 16V, srebrny metalic, 4 poduszki powietrzne, el. otwierane szyby, el. regul. lusterka, centralny zamek + pilot, klimatyzacja, aluminiowe felgi, ABS, wspomaganie kier., radio, - 39.500 zł. Leszno, tel. 065/520-87-30

OPEL ASTRA II, 1999 r., 91 tys. km, 2000 ccm, turbo D, granatowy metalic, wspomaganie, ABS, centr. zamek, alarm + pilot, spoiler, wszystkie el. dodatki, alum. felgi, atrak. wygląd, i właściciel, poduszka pow., stan b. dobry, - 33.500 zł lub zamienię na tańszy. Olawa, tel. 071/303-01-89, 0505/30-86-00, 0609/94-30-33

OPEL ASTRA KOMBI CLASSIC, 1999 r., 1400 ccm, wtrysk, niebieski, i właściciel, centralny zamek, 2 poduszki powietrzne, wspomaganie kier., alarm, immobilizer, homologacja na ciężarowy, faktura VAT, zadbane, - 25.900 zł. Zielona Góra, tel. 0602/63-11-73



OPEL ASTRA, 1999 r., 67 tys. km, 1400 ccm, granatowy metalic, 2 pod. powietrzne, centr. zamek, el. otw. szyby, el. regul. lusterka, immobilizer, wspomaganie, - 34.800 zł. Opol Mucha, Mikołaj, ul. Katowicka 82, tel. 032/226-28-10 wewn. 320 F2600363

OPEL ASTRA II, 2000 r., 31 tys. km, 2000 ccm, morski metalic, klimatyzacja, 4 poduszki powietrzne, wspomaganie kierownicy, centralny zamek, elektr. otw. szyby i regul. lusterka, ABS, 5-drzwiowy, i właściciel, kpl. dokumentacja, stan bardzo dobry, - 39.900 zł. Wrocław, tel. 0603/99-99-92

OPEL ASTRA II, 2000 r., 26 tys. km, 2000 ccm, DTH 16V, srebrny metalic, 101 KM, klimatyzacja, 4 poduszki pow., aluminiowe felgi, ABS, wspomaganie kier., 5-drzwiowy, el. otwierane szyby, el. regul. lusterka, centralny zamek + pilot, regulowana kierownica, komputer, książka serwisowa, stan idealny, - 41.500 zł. Jawor, tel. 076/729-30-66, 0691/06-43-03

OPEL ASTRA II, 2000 r., 25 tys. km, 1400 ccm, 16V, srebrny, stan b. dobry, - 34.500 zł. Lwówek Śl., tel. 075/782-58-20, 0609/17-18-37

OPEL ASTRA II, 2001 r., 12 tys. km, 1600 ccm, srebrny metalic, klimatyzacja, ABS, 5-drzwiowy, - 36.000 zł. Rawicz, tel. 065/546-55-20

OPEL ASTRA II, 2001 r., 39 tys. km, 1700 ccm, TDi, srebrny metalic, ABS, 4 poduszki pow., klimatyzacja, el. otw. szyby, centr. zamek, welurowa tapicerka, immobilizer, RO, kompl. opon zimowych, serwisowany, stan idealny, - 46.000 zł. Wrocław, tel. 0692/00-44-20

OPEL ASTRA II, 2001 r., 18 tys. km, 1700 ccm, TDi klimatyzacja, ABS, wspomaganie kierownicy, 2 pod. powietrzne, wyposażenie elektr., - 38.000 zł. Wrocław, tel. 0504/57-25-35

OPEL CALIBRA, 1990 r., 165 tys. km, 2000 ccm, czerwony, inst. gazowa, ABS, wspomaganie, sportowy układ wydechowy, ciemne szyby, alum. felgi, nowy akumulator, paski i oleje, - 13.400 zł. Wrocław, tel. 0501/94-24-30

OPEL CALIBRA, 1990 r., 170 tys. km, 2000 ccm, benzyna, czerwony, ABS, wspomaganie, ciemne szyby, alum. felgi, el. regul. reflektory i lusterka, - 13.500 zł. Wrocław, tel. 0605/22-22-05

OPEL CALIBRA, 1990 r., 180 tys. km, 2000 ccm, 16V, czerwony, el. otw. szyby, zawieszanie Koni, ukl. wydechowy Sebring, po wymianie paszków, płynów, alum. felgi, stan b. dobry, - 13.500 zł. Wrocław, tel. 0504/91-91-99

OPEL CALIBRA, 1991 r., 200 tys. km, 1998 ccm, niebieski metalic, wszystkie el. dodatki, sportowe zawieszanie, stożkowy filtr powietrza, wymienione klocki hamulcowe, klimatyzacja, - 13.500 zł. Czernina, tel. 065/543-18-66, 0603/66-87-66

OPEL CALIBRA, 1992 r., 191 tys. km, 2000 ccm, wtrysk, granatowy metalic, wspomaganie, ABS, centr. zamek, alarm, immobilizer, el. regul. reflektory, el. regul. lusterka i szyberdach, podgrzewane lusterka, alum. felgi 15", instalacja gazowa, RM + 6 głośników, zadbane, stan b. dobry, - 15.200 zł lub zamienię na 4-drzwiowy, Wrocław, tel. 071/787-97-94 po godz. 17, 0600/27-89-45

OPEL CALIBRA, 1993 r., 145 tys. km, 2000 ccm, wtrysk, czerwony, pełne wyposażenie elektryczne, poduszka powietrzna, napinacze pasów, reflektory ksenonowe, instalacja gazowa, komputer, aluminiowe felgi Borbet T 9/16, alarm, stan b. dobry, - 18.000 zł. Jelenia Góra, tel. 075/767-81-08, 0693/65-26-41

OPEL CORSA SEDAN, 1990 r., 1200 ccm, OHC, czarny, bez wypadku, 4-drzwiowy, 5-biegowy, stan dobry, - 5.800 zł lub zamienię. Kamieniec Ząbk., tel. 0604/17-92-85

OPEL CORSA, 1990 r., 900 ccm, bordowy, 3-drzwiowy, stan dobry, - 6.400 zł. Kawice, tel. 076/858-40-55, 0604/69-81-09

OPEL CORSA, 1990 r., 1300 ccm, czarny, szyberdach, alum. felgi, - 6.300 zł. Wrocław, tel. 0601/70-03-52

OPEL CORSA, 1991 r., 1200 ccm, benzyna, bordowy metalic, 5-drzwiowy, zderzaki i lusterka w kolorze nadwozia, zadbane, - 7.000 zł. Kłodzko, tel. 074/647-14-47

OPEL CORSA, 1991 r., 1000 ccm, czarny, stan b. dobry, i właściciel w Polsce, pełna dokumentacja, sprowadzony w całości, atrakcyjny wygląd, garażowany, - 7.600 zł. Paczków, tel. 077/431-69-94

OPEL CORSA, 1991 r., 122 tys. km, 1400 ccm, benzyna, bordowy, na białych tablicach, stan b. dobry, cena - 380 EUR. Paszowice, pow. Iłdżkie, tel. 0600/74-68-58

OPEL CORSA, 1991/95 r., 162 tys. km, 1500 ccm, diesel, srebrny metalic, amortyzatory i opony na gwarancji, 5-drzwiowy, radioodtworacz, silnik Isuzu, stan b. dobry, - 8.800 zł. Wrocław, tel. 071/365-35-64, 0602/33-45-24

OPEL CORSA B, 1994 r., 1200 ccm, wtrysk, bordowy metalic, 5-drzwiowy, centralny zamek, z salonu, stan b. dobry, - 14.900 zł. Opole, tel. 0608/42-62-55

OPEL CORSA B, 1995 r., 98 tys. km, 1200 ccm 2 poduszki powietrzne, szyberdach, pasy pirotechniczne, spoiler ze światłem „stop”, zadbane, atrakcyjny wygląd, garażowany, - 16.300 zł. Jelenia Góra, tel. 075/713-63-29, 0504/38-57-07

OPEL CORSA, 1995 r., 59 tys. km, 1200 ccm, benzyna, turkusowy, 2-drzwiowy, garażowany, 2 pod. powietrzne, immobilizer, alarm, - 15.000 zł. Kluczbork, tel. 077/418-54-52, 0601/07-98-57

OPEL CORSA B, 1995 r., 81 tys. km, 1200 ccm, benzyna, czarny, 3-drzwiowy, 2 poduszki pow., centr. zamek, alarm, RO, ciemne szyby tylne, alum. felgi + kpl. opon zimowych, stan b. dobry, - 14.500 zł. Zgorzelec, tel. 075/775-55-84, 0504/84-05-05

OPEL CORSA, 1996 r., 102 tys. km, 1200 ccm, czerwony, zadbane, bez wypadku, 3-drzwiowy, RO, poduszka pow., - 14.900 zł. Wrocław, tel. 071/343-28-28

OPEL CORSA, 1996 r., 130 tys. km, 1400 ccm, kolor wiśniowy, 1. właściciel, kupiony w salonie, immobilizer, centralny zamek, RO Kenwood, alarm, - 17.500 zł. Wrocław, tel. 0602/69-25-98, 071/373-64-09

OPEL CORSA, 1996/97 r., 80 tys. km, 1400 ccm, wtrysk, srebrny metalic, kupiony w salonie, i właściciel, bez wypadku, serwisowany, 5-drzwiowy, immobilizer, blokada skrzyni biegów, reg. reflektory, zadbane, atrak. wygląd, stan b. dobry, - 19.700 zł. Kłodzko, tel. 0693/53-08-88, 0601/30-09-70

OPEL CORSA B, 1999 r., 42 tys. km, 1000 ccm, ECOTEC, niebieski metalic, 3-drzwiowy, - 21.500 zł. Kłodzko, tel. 074/868-77-22, 0604/61-86-35

OPEL CORSA C, 2001 r., 37 tys. km, 1200 ccm, benzyna, granatowy metalic, 3-drzwiowy, wspomaganie, centr. zamek, alum. felgi, ABS, radio, 4 pod. powietrzne, - 28.900 zł. Bralin, tel. 062/781-20-97, 0604/47-00-47

OPEL KADETT KOMBI, 1980 r., 1300 ccm aktualny przegląd, stan dobry, - 8.00 zł. Krzelowo, pow. wolowski, tel. 0605/54-36-94

OPEL KADETT, 1981 r., 1200 ccm, szary metalic, 5-drzwiowy, stan dobry, - 1.700 zł. Opole, tel. 0503/10-31-16 po godz. 18

OPEL KADETT, 1981 r., 1300 ccm, benzyna, niebieski metalic, 5-drzwiowy, stan b. dobry, - 1.700 zł. Opole, tel. 0502/29-71-10

OPEL KADETT, 1984 r., 1300 ccm, czerwony, 3-drzwiowy, inst. gazowa z butlą w kole zapasowym, garażowany, „Jezka”, - 3.750 zł. Grodków, tel. 0694/26-21-73

OPEL KADETT, 1985 r., 110 tys. km, 1300 ccm, srebrny metalik, pierwsza rejestracja we wrześniu 2002 r., karta pojazdu, kupiony z urzędu celnego, nie składak, 3-drzwiowy, przegląd do 10.2003 r., stan blacharki i silnika b. dobry, bez rdzy, oryginalne przyciemnione szyby, - 5.900 zł lub zamienię na samochód z inst. gazową, Syców, tel. 0504/29-48-81

OPEL KADETT, 1985 r., 110 tys. km, 1300 ccm, srebrny metalik, pierwsza rejestracja we wrześniu 2002 r., karta pojazdu, kupiony z urzędu celnego, nie składak, 3-drzwiowy, przegląd do 10.2003 r., stan blacharki i silnika b. dobry, bez rdzy, oryginalne przyciemniane szyby, - 5.900 zł lub zamienię. Syców, tel. 0504/29-48-81

OPEL KADETT GSI, 1986 r., 117 tys. km, 2000 ccm, czarny metalik, zadbane, po remoncie silnika i blacharki, szyberdach, sportowa kierownica i fotele, RO Panasonic, 2 komplety opon, alum. felgi, 5-drzwiowy, - 7.500 zł. Lubin, tel. 0609/03-48-30

OPEL KADETT, 1986 r., 1600 ccm, wiśniowy, - 4.500 zł. Oleśnica, tel. 0505/03-24-20

OPEL KADETT KOMBI, 1986 r., 1600 ccm, diesel, bordowy, przegląd do 12.2003 r., 5-biegowy, 5-drzwiowy, hak, techn. sprawny, - 3.500 zł. Polanica Zdrój, tel. 074/868-12-99, 0691/72-90-78

OPEL KADETT KOMBI, 1986/87 r., 1600 ccm, diesel, bordowy, stan dobry, 5-drzwiowy, zadbane, - 5.800 zł. Ząbkowice Śląskie, tel. 074/815-43-19

OPEL KADETT, 1987 r., 1300 ccm, zielony, 5-drzwiowy, zadbane, - 5.500 zł. Gryłów Śl., tel. 075/784-40-91

OPEL KADETT SEDAN, 1987 r., 1600 ccm, diesel, niebieski metalic, 5-biegowy, - 4.200 zł lub zamienię. Świeradów Zdrój, tel. 0694/87-10-65

OPEL KADETT, 1987 r., 91 tys. km, 1600 ccm, diesel, biały, stan b. dobry, - 5.900 zł. Wrocław, tel. 0603/43-96-08

OPEL KADETT, 1987 r., 1300 ccm, szarozielony metalic, 5-drzwiowy, 5-biegowy, stan b. dobry, - 4.900 zł. Legnica, tel. 076/722-75-72, 0691/57-78-33

OPEL KADETT, 1987 r., 1600 ccm, diesel, zielony, 3-drzwiowy, 5-biegowy, po remoncie blacharki, po lakierowaniu, - 3.700 zł. Opole, tel. 0608/42-62-55

OPEL KADETT GL SEDAN, 1987 r., 1600 ccm stan b. dobry, na białych tablicach, - 2.000 zł. Zgorzelec, tel. 0691/52-63-60

OPEL KADETT, 1987/94 r., 1300 ccm, bordowy, 5-drzwiowy, wymienione progi i nadkola, techn. sprawny, - 5.300 zł lub zamienię na Fiat 126p, 1995/1997 r., Wrocław, tel. 071/349-23-48

OPEL KADETT, 1988 r., 1600 ccm, bordowy metalic, inst. gazowa, 3-drzwiowy, - 7.500 zł. Oleśnica, tel. 071/314-33-69, 0504/22-75-25

OPEL KADETT SEDAN, 1988 r., 1300 ccm, benzyna, niebieski metalic, 4-drzwiowy, alum. felgi, zderzaki i lusterka w kolorze nadwozia, zadbane, garażowany, stan dobry, - 6.900 zł. Śrem, tel. 061/281-70-07

OPEL KADETT SEDAN, 1988 r., 1600 ccm, czerwony, inst. gazowa, techn. sprawny, - 7.000 zł lub zamienię. Wałbrzych, tel. 074/842-64-11

OPEL KADETT, 1988/89 r., 1300 ccm, OHC, biały, kubelkowe fotele, relingi dachowe, z pełną dokumentacją, stan b. dobry, - 5.500 zł. Nowa Sól, tel. 068/356-42-13

OPEL KADETT, 1989 r., 1300 ccm, benzyna 5-drzwiowy, - 6.000 zł. Wilcza, gm. Kotlin, pow. jarociński, tel. 0502/99-22-57

OPEL KADETT, 1989 r., 1600 ccm, biały, 4-drzwiowy, RM, stan b. dobry, - 6.500 zł. Trzebnica, tel. 0691/60-70-83

OPEL KADETT, 1989 r., 145 tys. km, 1600 ccm, benzyna, złoty metalic, 3-drzwiowy, 5-biegowy, zadbane, - 5.700 zł. Wschowa, tel. 0502/26-05-21, 0603/22-07-19

OPEL KADETT, 1990 r., 126 tys. km, 1400 ccm, benzyna, czerwony, 5-drzwiowy, zadbane, na zachodnich tablicach, - 550 EUR. Legnica, tel. 0503/63-56-46

OPEL KADETT GSI, 1990 r., 130 tys. km, 2000 ccm, wtrysk, czerwony, 3-drzwiowy, alum. felgi, welurowa tapicerka, deska digital, szyberdach, centr. zamek, na zachodnich tablicach, - 3.000 zł. Świdnica, tel. 074/640-55-73 po godz. 18

OPEL KADETT, 1990 r., 128 tys. km, 1700 ccm, diesel, biały, 5-biegowy, 5-drzwiowy, nowy akumulator, elektrycznie otwierane szyby, szyberdach, radioodtworacz, zadbane, - 7.900 zł. Wrocław, tel. 071/355-66-75, 0502/61-25-53

OPEL KADETT KOMBI, 1990 r., 1600 ccm, niebieski metalic, roleta, relingi dachowe, - 8.400 zł. Wschowa, tel. 0601/75-14-17

OPEL KADETT, 1990 r., 1400 ccm, benzyna, czerwony, 5-drzwiowy, sprowadzony z Niemiec, - 8.200 zł. Zgorzelec, tel. 0501/12-81-79

OPEL KADETT, 1990 r., 1700 ccm, diesel, czerwony, 3-drzwiowy, alum. felgi, stan b. dobry, - 7.300 zł. Żagań, tel. 068/477-63-63, 0607/27-64-77

OPEL KADETT KOMBI, 1991 r., 114 tys. km, 1400 ccm, biały, szyberdach, w kraju od roku, stan b. dobry, - 8.500 zł, kup. zwoln. z opl. skarbowej. Zgorzelec, tel. 075/771-76-12, 0502/40-89-18

OPEL KADETT, 1991 r., 1400 ccm, benzyna, czarny, 3-drzwiowy, szyberdach, stan b. dobry, na zachodnich tablicach, cena 300 EUR. Zgorzelec, tel. 0604/37-03-72

OPEL KADETT SEDAN, 1991 r., 1400 ccm, niebieski, szyberdach, welurowa tapicerka, - 9.500 zł lub zamienię. Żary, tel. 068/374-27-97, 0602/79-49-88

OPEL KADETT CABRIO, 1993 r., 1600 ccm, benzyna ABS, halogeny, kubelkowe fotele, wspomaganie kier., alum. felgi, stan b. dobry, - 13.000 zł lub zamienię na inny, do 6.000 zł. Górzyn, gm. Rudna, tel. 076/843-52-28

OPEL MANTA, 1983 r., 140 tys. km, 2000 ccm, czerwony, stan b. dobry, - 3.700 zł. Jelenia Góra, tel. 075/755-22-97

OPEL MANTA, 1983 r., 2000 ccm, benzyna, czarny, sportowy wygląd, - 3.000 zł lub zamienię na diesla, może być uszkodzony. Lwówek Śl., tel. 075/784-33-20, 0504/73-19-76

OPEL OMEGA, 1988 r., 2000 ccm, wtrysk, kolor srebrny, wspomaganie kier., el. regul. lusterka, welurowa tapicerka, dzielona tylna kanapa, zadbane, - 6.600 zł. Kłodzko, tel. 074/867-24-55

OPEL OMEGA KOMBI, 1989 r., 180 tys. km, 2300 ccm, TDi, bordowy, radioodtworacz, wspomaganie kier., centralny zamek, alarm, aluminiowe felgi, klimatyzacja, ABS, relingi dachowe, stan b. dobry, - 6.000 zł. Kłodzko, tel. 074/867-32-51, 0609/06-63-10

OPEL OMEGA, 1989 r., 2000 ccm, srebrny, na białych tablicach, ABS, wszystkie el. dodatki, stan dobry - 550 EUR. Wrocław, tel. 0506/52-93-33

OPEL OMEGA, 1989 r., 2300 ccm, diesel, czarny, - 6.000 zł. Wrocław, tel. 0600/85-58-94

OPEL OMEGA KOMBI, 1990 r., 160 tys. km, 2000 ccm, biały, wspomaganie kierownicy, el. regul. lusterka, stan b. dobry, kupujący nie płaci podatku, w kraju od 1.5-mies, - 8.200 zł. Oleśnica, tel. 0603/88-88-90, 0609/65-93-70

OPEL OMEGA CARAVAN, 1991 r., 2000 ccm, biały, szyberdach, el. regul. lusterka, ABS, serwo, el. regul. reflektory, kupujący zwolniony z

FURKAN
Automobile GmbH

Dieselstraße 29 12057 Berlin
tel.: +49 30-75 70 65 95 fax: +49 30-75 76 43 07

www.funkangmbh.de e-mail: info@funkangmbh.de



BMW 740 IA autom, klima, pierwsza rejestracja 6/1996, 210 kW, skora, klimatyzacja, reflektory ksenonowe, PTS parktronik system, telefon, radiomagneton/CD, 4 x elektryczne szyby, serwo, 4 poduszki powietrzne, alarm, aluminiowe felgi
EUR 11 250,-

Mercedes-Benz C230 Kompressor 11/2001, 10.000 km, klimatyzacja, system nawigacyjny, radiomagneton/CD, alarm, spotowe siedzenia, aluminiowe felgi
EUR 13.900,-



VW Passat TDI 85kw 10/2000, 75.000 km, 85 kW, klimatyzacja, system nawigacyjny, radiomagneton, 4 x elektryczne szyby, serwo, alarm, relingi, radiomagneton/CD, alarm antywłamaniowy, siedzenia przednie podgrzewane, aluminiowe felgi
EUR 10.900,-



Jaguar X 308 Kompressor 12/1999, 117.000 km, 267 kW, skora, klimatyzacja automatyczna, system nawigacyjny, telefon, radiomagneton/CD, alarm antywłamaniowy, siedzenia przednie podgrzewane, aluminiowe felgi
EUR 13.900,-

OPEL KADETT, 1991 r., 170 tys. km, 1600 ccm, wtrysk, bordowy metalic, el. regul. reflektory, el. otw. szyby, 3-drzwiowy, zderzaki i lusterka w kolorze nadwozia, stan b. dobry, - 8.500 zł. Wrocław, tel. 0601/75-14-17

OPEL KADETT, 1991 r., 140 tys. km, 1400 ccm, benzyna, szary metalic, 5-drzwiowy, 5-biegowy, stan b. dobry, - 7.900 zł lub zamienię na uszkodzony. Wschowa, tel. 0502/26-05-21, 0603/22-07-19

OPEL KADETT KOMBI, 1991 r., 1700 ccm, diesel, - 8.400 zł. Wschowa, tel. 065/540-15-00, 0609/83-77-79

OPEL KADETT KOMBI, 1991 r., 114 tys. km, 1400 ccm, biały, szyberdach, w kraju od roku, stan b. dobry, - 8.500 zł, kup. zwoln. z opl. skarbowej. Zgorzelec, tel. 075/771-76-12, 0502/40-89-18

OPEL KADETT, 1991 r., 1400 ccm, benzyna, czarny, 3-drzwiowy, szyberdach, stan b. dobry, na zachodnich tablicach, cena 300 EUR. Zgorzelec, tel. 0604/37-03-72

OPEL KADETT, 1991 r., 1400 ccm, benzyna, czarny, 3-drzwiowy, szyberdach, stan b. dobry, na zachodnich tablicach, cena 300 EUR. Zgorzelec, tel. 0604/37-03-72

OPEL KADETT SEDAN, 1991 r., 1400 ccm, niebieski, szyberdach, welurowa tapicerka, - 9.500 zł lub zamienię. Żary, tel. 068/374-27-97, 0602/79-49-88

OPEL KADETT CABRIO, 1993 r., 1600 ccm, benzyna ABS, halogeny, kubelkowe fotele, wspomaganie kier., alum. felgi, stan b. dobry, - 13.000 zł lub zamienię na inny, do 6.000 zł. Górzyn, gm. Rudna, tel. 076/843-52-28

OPEL MANTA, 1983 r., 140 tys. km, 2000 ccm, czerwony, stan b. dobry, - 3.700 zł. Jelenia Góra, tel. 075/755-22-97

OPEL MANTA, 1983 r., 2000 ccm, benzyna, czarny, sportowy wygląd, - 3.000 zł lub zamienię na diesla, może być uszkodzony. Lwówek Śl., tel. 075/784-33-20, 0504/73-19-76

OPEL OMEGA, 1988 r., 2000 ccm, wtrysk, kolor srebrny, wspomaganie kier., el. regul. lusterka, welurowa tapicerka, dzielona tylna kanapa, zadbane, - 6.600 zł. Kłodzko, tel. 074/867-24-55

OPEL OMEGA KOMBI, 1989 r., 180 tys. km, 2300 ccm, TDi, bord

OPEL VECTRA GT, 1992 r., 186 tys. km, 2000 ccm, czerwoną, ABS, wspomaganie kierownicy, el. otw. szyby, el. regul. lusterka, el. wysuwana antena, el. reg. światła, inst. gazowa, alarm, centralny zamek, alum. felgi, nowe, hak prog, garażowany, welurowa tapicerka, - 13.000 zł. Legnica, tel. 0600/08-97-94

OPEL VECTRA, 1992 r., 1800 ccm bogate wyposażenie, na białych tablicach, - 3.800 zł. Twardogóra, tel. 071/315-97-12, 0607/08-70-78

OPEL VECTRA SEDAN, 1994 r., 90 tys. km, 1700 ccm, turbo D, bordowy, l. właściciel, pełna dokumentacja, welurowa tapicerka, ABS, wspomaganie kier., centralny zamek + pilot, hak, szerokie listwy, zderzaki w kolorze nadwozia, - 18.500 zł. Dobroszyce, tel. 071/314-17-50



OPEL VECTRA SEDAN

1995 r., 16 tys. km, 1800 ccm, perłowozielony metalic, 2 pod. powietrzne, centr. zamek, welurowa tapicerka, el. reg. lusterka, szyberdach, stan b. dobry, - 18.900 zł lub zamienię na kombi. Nowogrodziec, tel. 0601/88-66-08 F1600013

OPEL VECTRA B, 1996 r., 2000 ccm, DTL wersja CD, hatchback, wspomaganie, ABS, 2 pod. powietrzne, RO oryginalny, el. otw. szyby, el. regul. lusterka, - 29.900 zł. Kępno, tel. 0694/89-50-74

OPEL VECTRA B SEDAN, 1996/97 r., 84 tys. km, 1700 ccm, TDI, srebrny metalic, 1. właściciel, sprzedawany w całości, w kraju od roku, 2 poduszki powietrzne, ABS, centralny zamek, wspomaganie kier., welurowa tapicerka, RM, komputer, halogeny, stan idealny, - 27.500 zł lub zamienię na inny. Kłodzko, tel. 074/647-23-79, 0607/23-18-53

OPEL VECTRA KOMBI, 1998 r., 145 tys. km, 1800 ccm, 16V, - 30.000 zł. Wambierzyce, tel. 0601/18-38-25

OPEL VECTRA KOMBI, 1999 r., 87 tys. km, 1800 ccm, granatowy, klimatyzacja, el. otw. szyby, homologacja na ciężarowy, kupiony w salonie, serwisowany, - 36.000 zł. Wrocław, tel. 0605/04-29-03



OPEL VECTRA KOMBI, 1999 r., 150 tys. km, 2500 ccm, V6, granatowy metalic, ABS, alarm, 2 pod. powietrzne, alum. felgi, centr. zamek, el. otw. szyby, el. regul. lusterka, immobilizer, klimatyzacja, komputer, RO, szyberdach, wspomaganie, - 42.500 zł. Opole Mucha, Mikolów, ul. Katowicka 82, tel. 032/226-28-10 wewn. 320 F2610912

OPEL VECTRA, 1999 r., 28 tys. km, 1600 ccm, benzyna, 16V, platynowy metalic, immobilizer, 5-drzwiowy, kupiony w salonie, l. właściciel, bez wypadku, ABS, centr. zamek, alum. felgi, el. otw. szyby, 2 pod. powietrzne, alum. felgi, centr. zamek, el. otw. szyby, el. regul. lusterka, regulowana kierownica, radiodzwoniacz + CD, bez wypadku, nowa inst. gazowa, - 42.000 zł lub zamienię. Ząbkowice Śląskie, tel. 074/641-11-56 po godz. 18, 0602/63-63-38

OPEL VECTRA KOMBI, 1999 r., 150 tys. km, 1800 ccm, 16V, złoty metalic, klimatyzacja, 2 poduszki powietrzne, ABS, wspomaganie kier., religii dachowe, el. otwierane szyby, el. regul. lusterka, regulowana kierownica, radiodzwoniacz + CD, bez wypadku, nowa inst. gazowa, - 42.000 zł lub zamienię. Ząbkowice Śląskie, tel. 074/641-11-56 po godz. 18, 0602/63-63-38



OPEL VECTRA KOMBI, 2000 r., 60 tys. km, 1600 ccm, 16V, brązowy metalic, ABS, 2 pod. powietrzne, alum. felgi, centr. zamek, el. otw. szyby, el. regul. lusterka, immobilizer, klimatyzacja, wspomaganie, - 42.500 zł z VAT. Opel Mucha, Mikolów, ul. Katowicka 82, tel. 032/226-28-10 wewn. 320 F2600343

OPEL VECTRA, 2001/02 r., 25 tys. km, 2000 ccm, szary metalic, 101 KM, 4 poduszki pow., centr. zamek, - 50.000 zł, tel. 0691/72-55-89

OPEL ZAFIRA, 2000 r., 2000 ccm pełne wyposażenie, - 45.900 zł. Ostrów Wlkp., tel. 062/735-21-54, 0603/65-35-92

PEUGEOT

PEUGEOT 106, 1992/0 r., 160 tys. km, 1100 ccm, benzyna, czerwony, stan b. dobry, na niemieckich tablicach - 800 EUR., tel. 0601/61-97-52

PEUGEOT 106, 1995 r., 68 tys. km, 1400 ccm, biały, mało eksploatowany, tapicerka niebieski dzins, immobilizer, kpl. dokumentacja, - 10.600 zł. Ostrów Wlkp., tel. 062/592-46-62, 0501/45-07-07

PEUGEOT 106, 1997 r., zielony, 2-drzwiowy, - 13.800 zł. Strzelce Opolskie, tel. 0605/60-64-06

PEUGEOT 106, 1997 r., 100 tys. km, 1000 ccm, benzyna zadbane, - 14.500 zł. Walbrzych, tel. 074/841-71-05, 0691/01-72-29

PEUGEOT 106, 1999 r., 61 tys. km, 1500 ccm, diesel, biały, radiodzwoniacz, nowe opony zimowe, garażowany, mało używany, - 19.900 zł. Wrocław, tel. 071/792-41-96 po godz. 15

PEUGEOT 106, 2001 r., 26 tys. km, 1100 ccm, benzyna, szary metalic, 3-drzwiowy, wspomaganie kierownicy, centr. zamek, el. otw. szyby, - 21.500 zł. Ostrów Wlkp., tel. 062/734-91-93, 0609/74-99-60

PEUGEOT 205, 1987 r., 180 tys. km, 1800 ccm, diesel, złoty, stan dobry, 5-drzwiowy, - 5.500 zł

lub zamienię na VW Transportera. Kamieniec Zabk., tel. 074/817-34-18

PEUGEOT 205, 1988 r., 1100 ccm, benzyna, czarna, 5-drzwiowy, garażowany, - 4.800 zł. Wrocław, tel. 0691/66-15-77

PEUGEOT 205, 1992 r., 132 tys. km, 1200 ccm, benzyna, biały, 4-drzwiowy, na zachodnich tablicach - 530 EUR. Świdnica, tel. 0600/74-68-58

PEUGEOT 205, 1993 r., 115 tys. km, 1400 ccm, grafitowy, el. otw. szyby, centr. zamek, - 8.500 zł lub zamienię na Fiata 126p, z dopłatą. Leszno, tel. 065/529-15-39, 0609/20-85-73

PEUGEOT 206, 1998 r., 56 tys. km, 1100 ccm, bordowy metalic, 5-drzwiowy, el. otwierane szyby, wspomaganie kier., poduszka powietrzna, centralny zamek, alum., - 25.500 zł. Wrocław, tel. 071/792-87-67, 0502/41-11-10

PEUGEOT 206, 1999 r., 70 tys. km, 1400 ccm 5-drzwiowy, pełne wyposażenie, RO, stan b. dobry, bez wypadku, - 28.800 zł. Wrocław, tel. 0606/60-13-92

PEUGEOT 206, 2001 r., 18 tys. km, 1900 ccm, diesel, jasny metalic, 3-drzwiowy, klimatyzacja, centr. zamek, ABS, ESP, wspomaganie kierownicy, centr. zamek + pilot, el. otw. szyby, immobilizer, stan idealny, - 33.800 zł. Walbrzych, tel. 0603/76-58-44

PEUGEOT 206, 2001 r., 30 tys. km, 1900 ccm, diesel, jasny metalic, 3-drzwiowy, klimatyzacja, centr. zamek, 2 poduszki powietrzne, wspomaganie kier., sprzedawany, do małych poprawek, - 24.600 zł. Walbrzych, tel. 0691/33-55-59

PEUGEOT 206, 2001 r., 30 tys. km, 1900 ccm, diesel, ceglasty metalic, 3-drzwiowy, klimatyzacja, wspomaganie, 2 poduszki powietrzne, ABS, el. reg. reflektory, immobilizer, centr. zamek, - 27.500 zł. Walbrzych, tel. 074/844-84-62, 0608/80-39-69

PEUGEOT 206, 2001 r., 52 tys. km, 1600 ccm, 16V, wiśniowy metalic, 3-drzwiowy, ABS, 4 pod. powietrzne, el. otw. szyby, centr. zamek, wspomaganie kierownicy, alum. felgi, - 29.000 zł. Zielona Łąka, gm. Pleszew, tel. 062/742-49-26, 0605/73-29-19

PEUGEOT 206, 2002 r., 7 tys. km, 1100 ccm, benzyna, srebrny, 3-drzwiowy, centr. zamek, el. otw. szyby, RM, wspomaganie, immobilizer, ABS, SRS, 4 x poduszka powietrzna, centr. zamek, tylne szyby uchylne, - 30.000 zł. Odolanów, tel. 062/733-29-20, 0603/54-08-26

PEUGEOT 305 KOMBI, 1986 r., 1600 ccm, benzyna, czerwony, w ciągłej eksploatacji, ważny przegląd, - 2.500 zł. Kłodzko, tel. 074/867-21-48

PEUGEOT 306, 1993 r., 136 tys. km, 1400 ccm, zielony metalic, 5-drzwiowy, el. otwierane szyby, el. otwierany szyberdach, centralny zamek, immobilizer, regulowana kierownica, sprzedawany w całości, pełna dokumentacja, - 13.200 zł. Oleśnica, tel. 071/398-75-04, 0604/65-42-98

PEUGEOT 306, 1994 r., 110 tys. km, 1900 ccm, diesel, zielony metalic, 5-drzwiowy, wspomaganie kier., centralny zamek, aluminiowe felgi, l. właściciel, - 17.000 zł. Oleśnica, tel. 0600/23-93-64

PEUGEOT 306 XL, 1995 r., biały, 5-drzwiowy, immobilizer z pilotem, zadbane, z salonu, alarm, - 14.900 zł. Wołów, tel. 071/389-16-21, 0506/02-19-33

PEUGEOT 306, 1996/97 r., 1400 ccm, czerwony, 5-drzwiowy, poduszka powietrzna, wspomaganie, el. otw. szyby, centr. zamek, z salonu, garażowany, stan b. dobry, - 19.800 zł. Świdnica, tel. 0602/17-81-61

PEUGEOT 306, 1998 r., 94 tys. km, 1800 ccm, 16V, czerwony, 2 poduszki pow., ABS, el. otw. szyby i szyberdach, wspomaganie, centr. zamek, alum. felgi, - 23.500 zł. Namysłów, tel. 077/410-07-03, 0606/28-04-76

PEUGEOT 306, 2000 r., 68 tys. km, 1600 ccm, biały, wspomaganie kier., 2 poduszki pow., - 28.500 zł. Wrocław, tel. 071/342-00-97, 0501/62-50-62

PEUGEOT 307, 2001 r., 205 tys. km, 2000 ccm, HDI, perłowoczarny, bogate wyposażenie, - 38.000 zł. Rybnik, tel. 0601/89-63-23

PEUGEOT 307 HDI, 2002 r., 20 tys. km, 1900 ccm, diesel 5-drzwiowy, klimatyzacja, ABS, el. otw. szyby, centr. zamek, pod. powietrzna, wspomaganie, - 47.800 zł. Bralin, tel. 062/781-20-97, 0604/47-00-47

PEUGEOT 309, 1986 r., 1600 ccm, benzyna, srebrny metalic, nowe opony zimowe, zadbane, garażowany, 4-drzwiowy, - 4.700 zł. Wądrogę, tel. 077/464-46-05

PEUGEOT 309, 1987 r., 1300 ccm, kolor grafitowy metalic, 3-drzwiowy, zadbane, stan b. do-

OSLO FIORD

EKO-GAZ

montaż, serwis

samochodowych instalacji gazowych

reduktory trzystopniowe

dynamiczne i oszczędne

homologacja 01

do wszystkich typów i pojemności

specjalizacja TURBO

i BMW 320, 325, 520, 525, 528

kollektory plastikowe

diagnostyka komputerowa samochodów

Sprzedaż i montaż

o najmniejszej oporności przewodów

wysokiego napięcia firmy francuskiej

Bougiecord lub Sentech

oraz świece zapłonowe japońskie Denso.

Nowość - najtańsze źródło ciepła -

taniej ogrzać się nie da

Instalowanie ogrzewania we wszystkich

rodzaju pomieszczeniach

przy pomocy szwedzkich pomp ciepła typu

IVT GREENLINE

Stacja tankowania gazu

czynne od pon. do sob.

w godz. 8.00 do 20.00

Wrocław ul. Graniczna 97

tel./fax 071/ 357 58 79

bry, - 4.200 zł. Jelcz-Laskowice, tel. 071/318-81-63 po godz. 17

PEUGEOT 309, 1989 r., 1900 ccm, diesel, kolor grafitowy metalic, welurowa tapicerka, regul. fotel kierowcy, szyberdach, 5-drzwiowy, 5-biegowy, hak, nowe opony, po remoncie zawieszenia, stan b. dobry, - 7.800 zł. Środa Śląska, tel. 0605/04-25-27

PEUGEOT 309, 1991 r., 1400 ccm, granatowy, 5-drzwiowy, szyberdach, centralny zamek, garażowany, stan b. dobry, - 7.200 zł. Bolesławiec, tel. 0604/95-35-28

PEUGEOT 309, 1991 r., 170 tys. km, 1900 ccm, diesel, czerwony, 5-drzwiowy, 5-biegowy, l. właściciel, kpl. dokumentacja, zadbane wnętrze, stan silnika i blacharki b. dobry, - 8.400 zł. Milicz, tel. 071/384-12-04, 0683/61-84-27

PEUGEOT 309, 1991 r., 140 tys. km, 1900 ccm, diesel, niebieski metalic, przegląd do 12.2003 r., 5-drzwiowy, stan b. dobry, - 7.700 zł. Wrocław, tel. 071/357-74-98

PEUGEOT 309, 1992 r., 148 tys. km, 1400 ccm, bordowy, zadbane, blokada skrzyni biegów, RM, centr. zamek, - 11.000 zł. Wrocław, tel. 0609/31-58-27

PEUGEOT 405, 1988/89 r., 113 tys. km, 1600 ccm, benzyna, beżowy metalic, centralny zamek, el. otwierane szyby, el. otwierany szyberdach, nowe opony, stan b. dobry, - 5.900 zł lub zamienię. Środa Śląska, tel. 0609/99-99-45

PEUGEOT 405, 1992 r., 1800 ccm, TDI po remoncie silnika, stan b. dobry, - 15.700 zł. Gądków, tel. 071/390-68-17

PEUGEOT 405 KOMBI, 1992 r., 1900 ccm, diesel, biały, szyberdach, hak, na białych tablicach - 1.300 EUR. Kłodzko, tel. 0609/77-18-15

PEUGEOT 405 Mi16, 1993 r., 170 tys. km, 1900 ccm, czarny, ABS, klimatyzacja, sportowa wersja, zarejestrowany w Polsce, - 9.000 zł. Zielona Góra, tel. 0506/87-97-77

PEUGEOT 406, 1996 r., 1800 ccm, 16V, zielony metalic, l. właściciel, z salonu, bez wypadku, inst. gazowa, bogate wyposażenie, - 28.000 zł. Długoleka, tel. 0604/37-03-15

PEUGEOT 406, 1996 r., 1800 ccm, 16V, perłowobordowy, wspomaganie kier., 2 poduszki powietrzne, alum. felgi, el. otwierane szyby, ABS, podgrz. fotele, kupiony w salonie, drewniane dodatki, - 26.800 zł. Legnica, tel. 0692/06-81-97

PEUGEOT 406, 1996 r., 1900 ccm, TDI, srebrny metalic, wspomaganie, centr. zamek, ABS, klimatyzacja, poduszka powietrzna, alarm, Mul-T-Lock, stan b. dobry, - 28.200 zł. Lwówek Śl., tel. 075/782-36-36, 0502/57-44-22

PEUGEOT 406 KOMBI, 1997/98 r., 1800 ccm, 16V, biały, l. właściciel, kupiony w kraju, centralny zamek, wspomaganie kier., el. otwierane szyby, 2 poduszki powietrzne, immobilizer, zadbane, - 29.000 zł lub zamienię. Ząbkowice Śląskie, tel. 0602/63-11-73

PEUGEOT 605, 1991 r., 165 tys. km, 2000 ccm, benzyna, granatowy, bogate wyposażenie elektryczne, stan b. dobry, - 13.500 zł lub zamienię na Forda Transita maxi, 9-osobowego. Prudnik, tel. 077/436-20-04

PLYMOUTH

Wrocław, ul. Żubrzyńska 163

Strzelin, ul. Skawińska 1

(wjazd z ul. Wrocławskiej 57)

telefon (071) 39 21 886

tel.kom. 0607 685 371

Czynne w godz. 6.00 - 22.00

z tą reklamą pierwsze tankowanie przy montażu gratis

POLONEZ

POLONEZ GLE, 1985/90 r., 120 tys. km, 1500 ccm, benzyna, popielaty, oryginalny lakier, l. rej. w 1990 r., po remoncie silnika, 5-biegowy, radio, oznakowany, zadbane, garażowany, - 1.480 zł lub zamienię na młodszego Poloneza. Walbrzych, tel. 074/848-31-59

POLONEZ, 1986 r., 90 tys. km, 1500 ccm, czerwony, stan dobry, - 900 zł. Czeska Wieś, gm. Jankowice Wielkie, tel. 0602/63-45-13

POLONEZ, 1986 r., czerwony, 5-biegowy, brak aktualnego OC i przeglądu, - 300 zł. Legnica, tel. 0505/47-02-56

POLONEZ, 1987 r., 1500 ccm, granatowy, inst. gazowa, - 1.650 zł. Świeradów Zdrój, tel. 0606/33-07-44

POLONEZ 125 PN, 1987 r., 53 tys. km, 1500 ccm, benzyna, szary, zadbane, - 550 zł. Wrocław, tel. 071/347-84-50

POLONEZ, 1988 r., 1500 ccm, benzyna, biały, inst. gazowa, 5-biegowy, nowy rozrusznik, RO, stan dobry + części, - 1.700 zł. Nowa Sól, tel. 0504/71-03-32

POLONEZ, 1988 r., 1500 ccm, benzyna, szary, instalacja gazowa, po remoncie silnika, - 1.800 zł. Wrocław, tel. 071/349-26-47

POLONEZ, 1988 r., czerwony, do poprawek blacharskich, 5-biegowy, - 700 zł. Zielona Góra, tel. 0504/22-73-43

POLONEZ, 1989 r., 30 tys. km, 1600 ccm, czerwony, model przejściowy, stan idealny, inst. gazowa, radiodzwoniacz Sony, halogeny, pokrowce, - 2.250 zł. Kłodzko, tel. 0692/65-23-40

POLONEZ, 1989 r., 1500 ccm, kolor szary, inst. gazowa, - 1.800 zł. Nowa Ruda, tel. 074/872-55-19, 0691/58-48-38

POLONEZ, 1989 r., 1500 ccm, niebieski, inst. gazowa, sprawny, 5-biegowy, zarejestrowany, - 900 zł. Walbrzych, tel. 074/847-12-61

POLONEZ, 1990 r., 1500 ccm, benzyna, czerwony, model przejściowy, instalacja gazowa, tył Poloneza Caro, hak, pasy bezpieczeństwa tylne, - 2.600 zł. Brzeg, tel. 077/416-94-05

POLONEZ, 1990 r. model przejściowy, tył Caro, szyberdach, hak, deska nowego typu, - 1.200 zł. Wrocław, tel. 0603/59-19-09

POLONEZ, 1990 r., 1500 ccm, granatowy, - 1.200 zł. Wrocław, tel. 0693/67-74-09

POLONEZ, 1990 r., 70 tys. km, 1500 ccm, benzyna, czerwony, inst. gazowa, garażowany, l. właściciel, nowe opony, nowy akumulator, stan b. dobry, - 1.800 zł lub zamienię na droższy, może być Fiat 126p z inst. gazową. Złoty Stok, tel. 0691/20-58-09

POLONEZ, 1991 r., 1600 ccm, benzyna, wiśniowy, model przejściowy, nowe opony, szyberdach, RM Pioneer, stan techniczny bardzo dobry, - 2.000 zł. Wrocław, tel. 0609/52-74-75

POLONEZ ATU GLE, 1996 r., 1600 ccm, zielony, centralny zamek, el. otwierane szyby, alarm, blokada skrzyni biegów, aluminiowe felgi, zadbane, - 7.200 zł. Wrocław, tel. 071/359-26-48

POLONEZ ATU PLUS GSI, 1998 r., 41 tys. km, 1600 ccm, benzyna, kolor wiśniowy metalic, oryginalny lakier, immobilizer, hamulce Lukas, wspomaganie kier., welurowa tapicerka, radiodzwoniacz, oznakowany, garażowany, nadkolna, - 11.280 zł lub zamienię na starszego Poloneza. Walbrzych, tel. 074/848-31-59

POLONEZ ATU PLUS, 1998 r., 1400 ccm, kolor wiśniowy metalic, l. właściciel, - 11.000 zł. Wrocław, tel. 0603/99-94-93

POLONEZ CARO, 1991 r., 1500 ccm, zielony, inst. gazowa, bez korozji, - 2.900 zł. Opole, tel. 0601/40-54-94

by, RM Renault, dokumentacja niemiecka, cena - 820 EUR. Zielona Góra, tel. 068/321-70-06, 0606/25-36-47

RENAULT 18, 1985 r., 205 tys. km, 1600 ccm, kolor wiśniowy, centralny zamek, el. otw. szyby (przednie), siedzenia profilowane, dodatkowa druga skrzynia biegów i alum. felgi, - 2.400 zł. Legnica, tel. 076/723-87-88

RENAULT 19, 1990 r., 120 tys. km, 1400 ccm, benzyna, zielony metalic, 3-drzwiowy, sprowadzony w całości, kpl. dokumentacja + zdjęcia, 1 właściciel, RO, alarm, nowy ukł. wydechowy, kloki, tarcze, bębny, dzielona kanapa tylna, ważny przegląd, w ciągłej eksploatacji, komplet opon letnich i zimowych, garażowany, - 8.500 zł. Legnica, tel. 076/722-57-58, 0606/87-33-93

RENAULT 19, 1990 r., 200 tys. km, 1700 ccm, czarny, 5-biegowy, 5-drzwiowy, zderzaki w kolorze nadwozia, alarm, hak, szyberdach, reg. reflektory i kierownica, RM, zestaw głośno mowiący, sprowadzony w całości, stan b. dobry, - 7.800 zł. Wrocław, tel. 0501/42-04-42

RENAULT 19 CHAMADE, 1990 r., 180 tys. km, 1700 ccm, wtrysk, szary metalic, centr. zamek, reg. kierownica, el. otw. szyby, kubelkowe fotele, welurowa tapicerka, szyberdach, hak, garażowany, - 11.200 zł. Wrocław, tel. 071/354-30-64, 0601/45-14-72

RENAULT 19, 1990/91 r., 1700 ccm, benzyna, czarny metalic, 5-drzwiowy, 5-biegowy, RO, garażowany, - 10.500 zł. Dzierżoniów, tel. 0605/35-26-21

RENAULT 19, 1990/96 r., 1400 ccm, benzyna, biały, 5-drzwiowy, stan b. dobry, radioodtworacz, hak, zadbane, - 6.500 zł. Wrocław, tel. 0601/77-87-40

RENAULT 19, 1991 r., - 350 EUR. Żąbkowice Śląskie, tel. 0608/34-27-88

RENAULT 19, 1991 r., 1800 ccm, 16V, czarno-srebrny, felgi 17", tuning optyczny, atrakcyjny wygląd, - 12.500 zł. Świdnica, tel. 0605/94-12-02

RENAULT 19, 1991 r., 160 tys. km, 1800 ccm, 16V, granatowy metalic, 1 właściciel w kraju, kpl. dokumentacja, el. otw. szyby, wspomaganie, centr. zamek, pilot, ABS, halogeny, reg. kierownica, kubelkowe fotele, RO Alpine, ospoilero-wany, zderzaki w kolorze nadwozia, bez wypadku, zadbane, - 11.500 zł. Wrocław, tel. 071/788-88-04

RENAULT 19, 1991 r., 156 tys. km, 1400 ccm, benzyna, pomarańczowy, 5-drzwiowy, sprowadzony z Niemiec, stan dobry, - 9.400 zł., kup. zwoln. z opl. skarbowej. Zgorzelec, tel. 075/771-76-12, 0502/40-89-18

RENAULT 19, 1991 r., 1400 ccm, benzyna, czerwony, 3-drzwiowy, na zachodnich tablicach - 500 EUR. Zgorzelec, tel. 0609/63-56-72

RENAULT 19, 1991/92 r., 140 tys. km, 1400 ccm, benzyna, czerwony, 1 właściciel, zadbane, RO, centr. zamek, - 8.500 zł. Kamienna Góra, tel. 0501/65-82-46

RENAULT 19 CHAMADE, 1992 r., 110 tys. km, 1900 ccm, diesel, zielony, bez wypadku, oryginalny lakier, pełna dokumentacja, stan idealny, - 12.800 zł. Kłodzko, tel. 074/865-80-08, 0603/50-41-74

RENAULT 19, 1992 r., 140 tys. km, 1700 ccm, czerwony, 1 właściciel, 5-drzwiowy, wspomaganie, stan b. dobry, - 8.900 zł. Lipniki, tel. 077/431-21-79, 0606/12-83-05

RENAULT 19, 1992 r., 126 tys. km, 1700 ccm, szary metalic, hak, alarm, wspomaganie kier., blokada skrzyni biegów, - 7.700 zł. Sobótka, tel. 071/316-28-72, 0606/35-59-07

RENAULT 19, 1992 r., 131 tys. km, 1700 ccm, benzyna, biały, wspomaganie, centr. zamek, el. otw. szyby, szyberdach, alarm, oznakowany, bez wypadku, stan b. dobry, - 9.200 zł. Strzelin, tel. 071/392-33-69, 0604/34-15-17

RENAULT 19 GTS, 1992/94 r., 130 tys. km, 1700 ccm, benzyna, czarny, hatchback, katalizator, 5-drzwiowy, wspomaganie, el. otw. szyby, alarm, stan dobry, garażowany, - 10.000 zł. Bogatynia, tel. 075/773-25-26 po godz. 16

RENAULT 19 CHAMADE, 1993 r., 160 tys. km, 1400 ccm, ENERGY, morski metalic, kpl. dokumentacja, kupiony w salonie, 2 właściciel, centr. zamek + pilot, el. otw. szyby, welurowa tapicerka, RO + głośniki, MuT-Loxk, stan b. dobry, - 11.900 zł. Bolesławiec, tel. 075/732-36-91, 0601/70-56-89

RENAULT 19, 1993 r., 100 tys. km, 1800 ccm, benzyna, niebieski metalic, zadbane, w kraju od roku, kpl. dokumentacja, 4-drzwiowy, 5-biegowy, el. reg. reflektory, wspomaganie kier., reg. kierownica, nowy model, fotele Recaro, welurowa tapicerka, szyberdach, zderzaki i lusterka w kolorze nadwozia, - 11.800 zł. Pomiędzy Dolny, gm. Ziębice, tel. 0692/78-43-02

RENAULT 19, 1993/94 r., 1400 ccm, biały, 5-drzwiowy, nowy model, klimatyzacja, garażowany, - 13.800 zł. Dzierżoniów, tel. 0601/57-86-65

RENAULT 19, 1993/94 r., 1400 ccm, benzyna, biały, 5-drzwiowy, klimatyzacja, nowy model, garażowany, - 13.800 zł. Dzierżoniów, tel. 0602/17-81-61

RENAULT 19, 1994 r., 240 tys. km, 1400 ccm, zielony metalic, 5-drzwiowy, centr. zamek, alarm, el. otw. szyby, blokada skrzyni biegów, zadbane, - 14.200 zł. Gostyń, tel. 065/575-13-97, 0501/40-69-13

RENAULT 21 GTS, 1988 r., 1700 ccm, biały, centralny zamek, el. otwierane szyby, instalacja gazowa, stan b. dobry, - 6.200 zł. Jelenia Góra, tel. 0502/04-16-20

RENAULT 21, 1991 r., 200 tys. km, 1700 ccm, benzyna, granatowy, 5-drzwiowy, na niemieckich tablicach - 700 EUR., tel. 0601/61-97-52

RENAULT 25 BACCARA, 1991 r., 2500 ccm, turbo, grafitowy metalic, el. otw. szyby, el. reg. lusterka podgrzewane, el. reg. fotele pompowane z pamięcią, el. otw. szyberdach, el. reg. reflektory, el. domykanie kłapy, katalizator, ABS, wspomaganie i regulacja kierownicy, centr. zamek + pilot, alum. felgi, klimatyzacja, alarm, moc 210 KM, - 9.900 zł lub zamienię na tańszy, .. tel. 0601/40-77-90

RENAULT 5, 1983 r. zadbane, - 2.400 zł. Olawa, tel. 0603/17-70-05

RENAULT 5 GTD, 1989 r., 153 tys. km, 1600 ccm, diesel, błękitny metalic, oryg. lakier, bez wypadku, 5-drzwiowy, 5-biegowy, kubelkowe fotele, welurowa tapicerka, atermiczne szyby, ekonomiczny, garażowany, stan techn. b. dobry, - 6.450 zł lub zamienię. Paczków, tel. 077/431-61-32

RENAULT CLIO, 1991 r., 1400 ccm po tuningu, - 13.000 zł. Wrocław, tel. 071/354-36-06, 0505/63-89-97

RENAULT CLIO, 1991 r., 118 tys. km, 1200 ccm, benzyna, granatowy, 5-drzwiowy, sprowadzony z Niemiec, stan b. dobry, - 9.200 zł., kup. zwoln. z opl. skarbowej. Zgorzelec, tel. 075/771-76-12, 0502/40-89-18

RENAULT CLIO, 1991/92 r., 180 tys. km, 1850 ccm, diesel, kolor platynowy metalic, 5-drzwiowy, 5-biegowy, radioodtworacz Sony, bez korozji, nie wymaga napraw, - 9.800 zł. Wiązów, tel. 071/394-40-07, 0605/05-93-66

RENAULT CLIO, 1992 r., 105 tys. km, 1200 ccm, ENERGY, ciemnozielony metalic, 5-drzwiowy, 5-biegowy, centr. zamek, alarm + pilot, nie wymaga napraw, - 8.700 zł lub zamienię na tańszy 3-osobowy, może być do remontu. Olmüchów, tel. 0606/52-34-21

RENAULT CLIO, 1993 r., 164 tys. km, 1900 ccm, diesel, srebrny metalic, szyberdach, hak, nowe amortyzatory i łożyska kół, 1 właściciel w kraju, garażowany, - 11.000 zł. Namysłów, tel. 077/410-39-02

RENAULT CLIO RN, 1996/97 r., 80 tys. km, 1200 ccm, 60 KM, perłowo-niebieski metalic, 3-drzwiowy, wspomaganie, centr. zamek, immobilizer, nowe kloki hamulcowe i sprzęgło, wersja przejściowa, RO z RDS, 4 głośniki, dodatkowe światła „stop”, dzielona kanapa, - 16.000 zł lub zamienię na Renault Kangoo, Citroen Berlingo. Zgorzelec, tel. 075/775-83-01, 0504/74-84-20

RENAULT CLIO, 1997 r., 1250 ccm, granatowy, RO, 3-drzwiowy, - 15.200 zł., tel. 0609/37-56-19

RENAULT CLIO, 1998 r., 86 tys. km, 1200 ccm, benzyna, złoty metalic, bez wypadku, kupiony w salonie, kpl. dokumentacja, opony zimowe i letnie, RO, garażowany, poduszka pow., 5-drzwiowy, alarm z pilotem, el. otw. szyby, stan b. dobry, - 23.000 zł. Zielona Góra, tel. 068/454-10-23

RENAULT CLIO II, 1989/99 r., 56 tys. km, 1200 ccm, wtrysk, czerwony, 1 właściciel, kupiony w salonie, bez wypadku, poduszka pow., immobilizer, alarm, 5-drzwiowy, stan idealny, - 23.800 zł. Kłodzko, tel. 0601/30-09-70

RENAULT CLIO, 1999 r., 50 tys. km, 1200 ccm, benzyna, czerwony, alum. felgi, sportowe zawieszenie, el. otw. szyby, el. reg. lusterka, poduszka pow., ciemne szyby, soczewkowe reflektory, halogeny, RO, kupiony w Polsce, 1 właściciel, - 23.000 zł lub zamienię na inny Żąbkowice Śląskie, tel. 074/815-11-78

RENAULT CLIO, 2000 r., 30 tys. km, złoty metalic, 5-drzwiowy, welurowa tapicerka, centr. zamek, alarm, zegarek, dzielona tylna kanapa, atermiczne szyby, immobilizer, kupiony w salonie, 1 właściciel, stan techn. b. dobry, - 25.500 zł. Olesnica, tel. 0600/04-57-56

RENAULT CLIO, 2001 r., 28 tys. km, 1200 ccm, 16V, kolor grafitowy metalic, ABS, centr. zamek + pilot, el. otw. szyby, wspomaganie, białe zegary, - 27.000 zł. Stawa, tel. 0693/50-88-60

RENAULT CLIO III, 2002 r., 15 tys. km, 1200 ccm, 16V, srebrny metalic, 5-drzwiowy, centralny zamek, wspomaganie kier., 4 poduszki pow., klimatyzacja, radioodtworacz, el. otwierane szyby, - 35.900 zł lub zamienię. Paczków, tel. 077/431-71-43, 0602/61-04-87

RENAULT ESPACE, 1991 r., 2200 ccm, benzyna + gaz, granatowy metalic, 7-osobowy, aluminiowe felgi, pełne wyposażenie elektr., - 16.500 zł lub zamienię na Peugeot 605, 405, do 13.000 zł. Bolesławiec, tel. 0501/48-78-02

RENAULT ESPACE, 1993 r., 270 tys. km, 2100 ccm, TDI, biały, centralny zamek, alarm, pilot, klimatyzacja, wspomaganie kier., el. otwierane szyby, hak, nowe opony, RM, - 24.900 zł. Środa Śląska, tel. 071/317-28-57, 0608/20-36-95

RENAULT FUEGO, 1981/92 r., 2000 ccm, benzyna, wrozosowy, wspomaganie, el. otw. szyby, szyberdach, RO, aktualny przegląd i OC, w ciągłej eksploatacji, stan b. dobry, - 1.680 zł. Wrocław, tel. 0603/46-92-28

RENAULT FUEGO, 1982 r., 1600 ccm, bordowy, 5-biegowy, el. otw. szyby, alum. felgi, techn. sprawny, do poprawek lakierniczych, - 600 zł. Wołów, tel. 0692/79-50-01

RENAULT FUEGO, 1984 r., 1600 ccm, biały, el. otw. szyby, el. reg. lusterka, centr. zamek, wspomaganie i regulacja kierownicy, welurowa tapicerka, do remontu, - 1.600 zł., tel. 0601/40-77-90

RENAULT LAGUNA, 1994 r., 100 tys. km, 1800 ccm, zielony metalic, welurowa tapicerka, nowe opony, centr. zamek + pilot, elektr. otw. szyby, w kraju od 2 lat, atrakcyjny wygląd, stan b. dobry, - 21.000 zł lub zamienię na tańszy. Lubin, tel. 0502/70-09-33

RENAULT LAGUNA, 1995 r., metalic, do poprawek lakierniczych, na zachodnich tablicach - 2.900 EUR. Brzeg, tel. 077/411-34-95

RENAULT LAGUNA, 1996 r., 2200 ccm, TDI, biały, wspomaganie, klimatyzacja, regulowana kierownica, alum. felgi, hak, komplet opon zimowych, zadbane, 1. właściciel w Polsce, garażowany, - 30.000 zł. Brzeg Dolny, tel. 0607/83-46-53, 0694/53-61-46

RENAULT LAGUNA, 1996 r., 100 tys. km, 1800 ccm, benzyna pełne wyposażenie oprócz skóry, - 24.000 zł. Wołów, tel. 0600/36-09-44

RENAULT LAGUNA, 1996 r., 2000 ccm, zielony metalic, 1 właściciel, kupiony w salonie w Polsce, poduszka pow., centralny zamek + pilot, welurowa tapicerka, el. otwierane szyby, tylna kanapa dzielona, alarm, bez wypadku, pełna dokumentacja, - 22.850 zł. Brzeg, tel. 077/416-11-05, 0604/44-18-52

RENAULT LAGUNA, 1996 r., 139 tys. km, 1800 ccm, benzyna, granatowy metalic, stan b. dobry, halogeny, el. otwierane szyby, wspomaganie kier., klimatyzacja, aluminiowe felgi, radioodtworacz - 2.800 EUR. Wrocław, tel. 0609/15-18-49

RENAULT LAGUNA, 1996/97 r., 88 tys. km, 1800 ccm, benzyna, granatowy, 115 KM, kupiony w salonie, bez wypadku, wspomaganie kier., poduszka pow., centralny zamek, immobilizer, radioodtworacz, welurowa tapicerka, regulowana kierownica, dzielona tylna kanapa, stan b. dobry, - 25.500 zł. Wałbrzych, tel. 074/843-97-99, 0604/28-52-65

RENAULT MEGANE, 1996 r., 89 tys. km, 1800 ccm, benzyna, zielony metalic, 2 pod. powietrzne, 5-drzwiowy, centr. zamek, RO, el. otw. szyby, immobilizer, alarm, termometr, el. otw. szyberdach, opony zimowe, bagażnik, - 21.800 zł. Borowa, tel. 071/315-71-23, 0504/01-24-66

RENAULT MEGANE, 1996 r., 1400 ccm, ENERGY, bordowy metalic, kupiony w salonie, wspomaganie kierownicy, RO, - 21.100 zł. Jędrzychów, tel. 076/845-98-21, 0608/05-32-42

RENAULT MEGANE, 1996/97 r., 65 tys. km, 1600 ccm centr. zamek, klimatyzacja, RO z pilotem, el. otw. szyby, wspomaganie kier., welurowa tapicerka, 3 zabezpieczenia, garażowany, zadbane, kpl. dokumentacja, - 21.500 zł. Wrocław, tel. 071/365-39-33

RENAULT MEGANE COUPE, 1996/97 r., 88 tys. km, 1600 ccm, benzyna, bordowy, centr. zamek, wspomaganie kierownicy, halogeny, - 20.500 zł. Zielona Góra, tel. 068/451-80-50, 0608/19-97-14

RENAULT MEGANE CLASSIC, 1997 r., 80 tys. km, 1400 ccm, benzyna, kolor wiśniowy metalic, kupiony w salonie, poduszka pow., alarm, centr. zamek, wspomaganie, - 23.700 zł. Kłodzko, tel. 0605/74-22-01

RENAULT MEGANE, 1997 r., 1700 ccm, benzyna, zielony metalic, 1 właściciel, kupiony w salonie, bez wypadku, pełne wyposażenie oprócz klimatyzacji, garażowany, stan idealny, - 23.300 zł. Lubin, tel. 076/846-89-13, 0607/33-74-89

RENAULT MEGANE, 1997/98 r., 102 tys. km, 1400 ccm, benzyna, zielony metalic, klimatyzacja, wspomaganie kier., centralny zamek + pilot, radioodtworacz ze sterowaniem przy kierownicy, poduszka powietrzna, - 24.300 zł lub zamienię na tańszy. Paczków, tel. 077/431-63-42

RENAULT MEGANE, 1997/98 r., 48 tys. km, 1400 ccm, kolor grafitowy metalic, 1 właściciel, bez wypadku, wspomaganie, centr. zamek, el. otw. szyby, stan idealny, - 22.800 zł lub zamienię na tańszy. Żąbkowice Śląskie, tel. 074/815-66-61, 0602/11-04-88

RENAULT MEGANE, 1998/99 r., 60 tys. km, 1400 ccm, wtrysk, 75 KM, kolor oliwkowy metalic, 1 właściciel, kupiony w salonie, bez wypadku, serwisowany, poduszka pow., wspomaganie, centr. zamek, alarm, welurowa tapicerka, stan idealny, - 26.700 zł. Kłodzko, tel. 0693/53-08-88

RENAULT SAFRANE, 1984 r., 2500 ccm, turbo D pełne wyposażenie, kpl. dokumentacja, - 20.000 zł. Leszno, tel. 0608/53-13-99

RENAULT SAFRANE, 1997 r., 2200 ccm, dT, złoty metalic, pełne wyposażenie elektr., brak skórzanej tapicerki, i rej. w 1998 r. we Francji, - 34.000 zł. Kłodzko, tel. 0601/87-08-35

RENAULT SCENIC, 1997 r., 135 tys. km, 1900 ccm, TDI, granatowy, el. otw. szyby, el. reg. reflektory, wspomaganie, stan b. dobry, - 32.000 zł. Przygodzice, tel. 0693/65-80-85

Firma Detlef Briest

www.mobile.de/BRIEST
Hamburgerstr. 7
30880 Laatzen-Rethen
tel.: 0049 5102 6266
05102 6299
fax: 0049 5102 1606

- nowe auta powypadkowe lekko uszkodzone
- na placu ok. 100 aut
- możliwość naprawy auta
- załatwiamy tablice celne

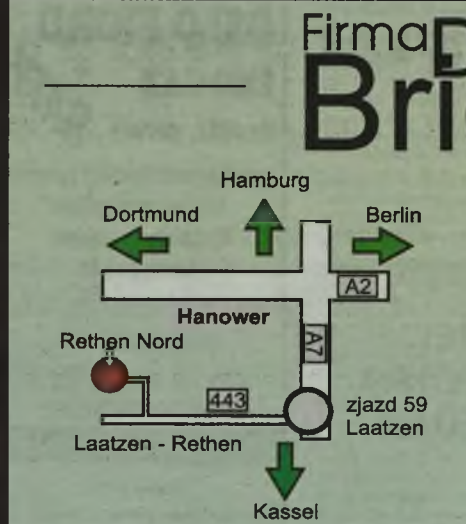

Citroen Xsara Kombi 2,0 D 80KW 11/01r. 57 tys. km., klimatyzacja, VW Golf IV Variant 1,9 TDI 9/01r. klimatyzacja, srebrny metalik alu. felgi, wszystkie poduszki o.k. 7.000 euro netto 5.500 euro netto



Ford Focus Kombi Diesel 55KW 10/01r. 32 tys. km., 8.000 euro netto 4.900 euro netto Mazda Demio 1,4 46KW 3/01r. Niebieski metalik, 19 tys. km., klimatyzacja, lekko uszk. Bok, poduszki powietrzne o.k.

RENAULT SCENIC II, 1999 r., 34 tys. km, 1600 ccm, 16V, srebrny metalic, klimatyzacja, ABS, 4 poduszki powietrzne, blokada skrzyni biegów, elektrycznie otwierane szyby i regulowane lusterka, aluminiowe felgi, RO, - 42.500 zł. Olawa, tel. 071/313-29-07, 0602/46-94-56

RENAULT SCENIC, 1999 r., 115 tys. km, 1900 ccm, DTI, szary metalic, klimatyzacja, ABS, alarm, immobilizer, 2 pod. powietrzne, 1 właściciel, - 4.100 zł. Wałbrzych, tel. 074/664-90-60, 0502/37-92-99

RENAULT SCENIC II, 2000 r., 49 tys. km, 1900 ccm, zielony metalic, pełne wyposażenie, stan b. dobry, - 47.900 zł. Ostrów Wlkp., tel. 062/735-21-54, 0603/65-35-92

RENAULT SCENIC, 2000 r., 52 tys. km, 2000 ccm, benzyna, srebrny metalic, pełne wyposażenie oprócz skóry, 1 właściciel, serwisowany, - 43.900 zł. Żagań, tel. 068/477-63-63, 0607/27-64-77

RENAULT TWINGO, 1995 r., 1200 ccm, zielony, ABS, centralny zamek, el. otwierane szyby, el. regul. lusterka, - 13.000 zł. Rawicz, tel. 065/545-58-84

RENAULT TWINGO, 1995 r., 102 tys. km, niebieski, centr. zamek, el. otw. szyby (reg. lusterka, blokada skrzyni biegów, zadbane, - 11.500 zł. Żary, tel. 0604/59-56-93

RENAULT TWINGO, 1997 r., 114 tys. km, 1200 ccm, benzyna, niebieski, ABS, el. otwierane szyby, el. regul. lusterka, 1 właściciel, zadbane, - 15.500 zł. Długoleka, tel. 071/315-39-72, 0607/84-64-77

ROVER

ROVER 414, 1993 r., 150 tys. km, 1600 ccm, 16V, niebieski, stan idealny, na zachodnich tablicach - 1.200 EUR. Zielona Góra, tel. 0506/87-97-77

ROVER 420 SEDAN, 1997 r., 62 tys. km, 2000 ccm, TDI, szary metalic, pełne wyposażenie, zadbane, - 31.000 zł lub zamienię. Wałbrzych, tel. 0605/92-40-19

ROVER 45, 2002 r., 19 tys. km, 2000 ccm, TDI, srebrny metalic, 105 KM, 5-drzwiowy, wspomaganie kier., ABS, 3 poduszki pow., el. otw. szyby i reg. lusterka, - 43.000 zł. Ostrów Wlkp., tel. 0605/39-91-67, 0600/31-60-51

ROVER 620, 1995/96 r., 2000 ccm, benzyna + gaz, kolor grafitowy metalic, wspomaganie, klimatyzacja, el. otw. szyby, centr. zamek, alarm, alum. felgi, zadbane, - 24.800 zł. Dzierżoniów, tel. 0605/35-26-21

ROVER 620, 1996 r., 144 tys. km, 2000 ccm, biały, radio, alarm, centr. zamek, poduszka pow., alum. felgi, welurowa tapicerka, el. otw. szyby, - 23.000 zł. Wałbrzych, tel. 074/666-45-41

ROVER 623 SI, 1995/96 r., 170 tys. km, 2300 ccm, benzyna + gaz, biały, 5-biegowy, pełne wyposażenie, el. regul. lusterka, klimatyzacja, skórzana tapicerka, el. szyberdach, radioodtworacz Clarion + 6 głośników, - 25.000 zł. Wrocław, tel. 0604/48-11-23

SEAT

SEAT AROSA, 2000 r., 32 tys. km, 1000 ccm, czarny, reg. kierownica, wspomaganie kierownicy, - 25.000 zł lub zamienię na tańszy. Leszno, tel. 0505/00-69-26

SEAT CORDOBA, 1994 r., 1900 ccm, TD, biały, kubelkowe fotele, alum. felgi, - 17.000 zł. Psary, tel. 071/313-15-43

SEAT CORDOBA, 1997 r., 74 tys. km, 1400 ccm, wtrysk, ciemnozielony metalic, 4-drzwiowy, kupiony w salonie, alarm, RM, obrotomierz, 4 zagłówki, stan idealny, - 21.900 zł. Syców, tel. 062/785-30-70, 0600/04-29-06

SEAT CORDOBA, 1997 r., 85 tys. km, 1400 ccm, wtrysk, kolor wiśniowy metalic, bez wypadku, kupiony w salonie, 1 właściciel, centralny zamek, alarm + 2 piloty, immobilizer, el. reg. reflektory, radioodtworacz, serwisowany, zadbane, garażowany, stan b. dobry, - 23.800 zł lub zamienię. Złoty Stok, tel. 074/817-50-01, 0604/17-92-85

SEAT CORDOBA, 1998 r., 1400 ccm, bordowy metalic, kupiony w salonie, pierwszy właściciel, serwisowany, bez wypadku, centralny zamek, alarm, immobilizer, stan bardzo dobry, - 23.800 zł lub zamienię. Złoty Stok, tel. 07



ZA GOTÓWKĘ

PIETRZAK B.B.

SKUP I SPRZEDAŻ samochodów używanych

PIETRZAK.P65



**Katowice, ul. Bocheńskiego 125
tel. 032/205-40-35 w. 109**

pon.-pt. 8.00-18.00, sob. 8.00-15.00, niedz. 10.00-14.00



RENAULT SCENIC, 2000 r., 62 tys. km, 2000 ccm, srebrny metalic, ABS, 4 pod. powietrzne, centr. zamek, el. otw. szyby, el. reg. lusterka, klimatyzacja, RO, - 40.800 zł netto

F2600583



RENAULT MEGANE KOMBI, 2001 r., 29 tys. km, 1900 ccm, DCI, szary metalic, ABS, alarm, klimatyzacja, RO, - 49.000 zł.

F2600553



FIAT SEICENTO S, 2000 r., 29 tys. km, 1100 ccm, niebieski, alarm, poduszka pow., el. otw. szyby, Mul-T-Lock, RO, komplet opon dodatkowo, - 17.500 zł

F2600093



RENAULT MEGANE, 2001 r., 62 tys. km, 1900 ccm, 16V, granatowy, ABS, 4 pod. powietrzne, centr. zamek, el. otw. szyby, wspomaganie, immobilizer, - 38.400 zł netto

F2600103



RENAULT CLIO II, 2000 r., 1400 ccm, biały, automatic, ABS, 2 pod. powietrzne, centr. zamek, el. otw. szyby, wspomaganie, - 28.900 zł

F2600593



FIAT UNO, 1995 r., 69 tys. km, 1400 ccm, czerwony, alarm, RO, - 11.400 zł

F2600603



FIAT PUNTO, 1998 r., 54 tys. km, 1100 ccm, bordowy metalic, alarm, RO, - 19.400 zł

F2600113



NISSAN PRIMERA, 1998 r., 90 tys. km, 2000 ccm, szary, ABS, alarm, 2 pod. powietrzne, centr. zamek, el. otw. szyby, el. reg. lusterka, wspomaganie, klimatyzacja, RO, - 30.983 zł netto

F2600083



RENAULT CLIO, 2000 r., 72 tys. km, 1200 ccm, kolor wiśniowy metalic, alarm, poduszka pow., immobilizer, - 25.800 zł.

F2600563



RENAULT LAGUNA, 2001 r., 17 tys. km, 1600 ccm, 16V, srebrny metalic, ABS, alarm, poduszka pow., centr. zamek, el. otw. szyby, el. reg. lusterka, klimatyzacja, immobilizer, RO, wspomaganie, - 47.560 zł netto.

F2600573



RENAULT CLIO, 1999 r., 76 tys. km, 1200 ccm, granatowy, poduszka pow., alum. felgi, Mul-T-Lock, - 23.400 zł

F2600123



RENAULT CLIO, 1996 r., 90 tys. km, 1150 ccm, srebrny metalic, RO, - 13.900 zł

F2600133

SKODA

SKODA 105 S, 1977 r., 1050 ccm, czerwony, stan dobry, - 600 zł. Sulechów, tel. 068/385-54-00, 0606/93-01-34

SKODA 105, 1980 r., 1046 ccm, czerwony, stan dobry, szerokie lampy z tyłu, pasy bezwł., 4 żaglówki, - 900 zł. Wałbrzych, tel. 0609/16-66-85

SKODA 120, 1981 r., 1174 ccm, czerwony, stan dobry, pasy bezwł., brak OC, - 400 zł lub zamienić na telefon. Wałbrzych, tel. 0609/16-66-85

SKODA 105 L, 1982 r., 1046 ccm, żółty, garażowany, - 700 zł. Leszno, tel. 0609/79-28-32

SKODA 105 S, 1985 r., 1050 ccm, niebieski, stan dobry, - 1.200 zł. Kłodzko, tel. 074/867-93-02, 0603/08-79-35

SKODA 120 L, 1989 r., 1174 ccm, benzyna, zielony, do drobnego remontu silnika, nowe opony, zadbane, przegląd od 06.2003 r., - 2.000 zł. Unikowie, gm. Paczków, tel. 077/431-79-92

SKODA FABIA CLASSIC, 2000 r., 1400 ccm, MPI, błękitny metalic, 1 właściciel, kupiony w salonie, 5-drzwiowy, wspomaganie kier., poduszka pow., radioodtwarzacz, immobilizer, stan idealny, - 29.500 zł lub zamienić. Żąbkowice Śląskie, tel. 0602/63-11-73

SKODA FABIA, 2000/01 r., 45 tys. km, 1400 ccm, MPI, zielony, poduszka pow., wspomaganie, 1 właściciel, RO, - 29.500 zł. Strzeżyno, tel. 0605/88-08-94

SKODA FABIA CLASSIC, 2000/01 r., 27 tys. km, 1400 ccm, MPI, srebrny metalic, bez wypadku, kupiony w salonie, 1 właściciel, serwisowany, wspomaganie kier., centralny zamek, immobilizer, termiczne szyby, zderzaki w kolorze nadwozia, owiewki, stan b. dobry, - 29.500 zł lub zamienić. Złoty Stok, tel. 0502/42-93-94

SKODA FABIA, 2001 r., 1400 ccm, ceglasty, 1 właściciel, z salonu, faktura, bogate wyposażenie, serwisowany, - 30.500 zł. Grabów, tel. 0603/61-52-12

SKODA FAVORIT, 1991 r., 1300 ccm, benzyna, bordowy, hak, halogeny, - 5.300 zł. Świdnica, tel. 074/640-42-01

SKODA FAVORIT, 1991 r., 125 tys. km, 1300 ccm, bordowy, pokrowce, RO + głośniki, kpl. dokumentacja, stan bardzo dobry, - 5.300 zł. Wrocław, tel. 071/367-11-11

SKODA FAVORIT, 1991 r., 125 tys. km, 1300 ccm, bordowy, pokrowce, plastikowe nadkola, RO, kpl. dokumentacja, stan bardzo dobry, - 5.300 zł. Wrocław, tel. 0607/60-86-02

SKODA FAVORIT, 1991 r., 1300 ccm, obrotomierz, dzielona tylna kanapa, pokrowce, opony prod. czeskiej, hak, zadbane, bez korozji, garażowany, stan dobry, - 5.100 zł. Kawice, tel. 076/858-40-55, 0606/80-84-62

SKODA FAVORIT, 1991 r., 82 tys. km, 1300 ccm, zielony, opony zimowe, dużo nowych części, bez rdzy, bez wypadku, dzielona tylna kanapa, żaglówki, zadbane, stan b. dobry, - 5.600 zł. Nysa, tel. 077/433-67-38, 0606/44-18-87

SKODA FAVORIT, 1991 r., 70 tys. km, 1300 ccm, benzyna, wiśniowy, stan idealny, - 5.200 zł. Nysa, tel. 0691/94-22-46

SKODA FAVORIT, 1991 r., 80 tys. km, 1300 ccm, benzyna, bordowy, RO, stan b. dobry, - 5.800 zł lub zamienić na inny samochód. Opole, tel. 0608/22-93-38

SKODA FAVORIT, 1991 r., 104 tys. km, 1300 ccm, kolor wiśniowy, przegląd do 12.2003 r., nowy rozrząd, zadbane, stan techn. b. dobry, - 5.600 zł. Rawicz, tel. 0602/47-85-80

SKODA FAVORIT 135, 1991 r., 100 tys. km, 1300 ccm, benzyna, seledynowy, stan b. dobry, - 5.500 zł. Wąscho, tel. 0606/42-38-57

SKODA FAVORIT 135 LS, 1991 r., zielony, - 3.300 zł. Wrocław, tel. 071/353-06-07, 0601/95-27-66

SKODA FAVORIT 135 LS, 1991 r., 77 tys. km, - 5.900 zł. Wrocław, tel. 071/357-42-84

SKODA FAVORIT 135, 1992 r., 62 tys. km, 1300 ccm, jasny, stan idealny, 1 właściciel, garażowany, nowy akumulator, na gwarancji, - 6.200 zł. Wałbrzych, tel. 074/844-27-80

SKODA FAVORIT, 1992 r., 95 tys. km, 1300 ccm, biały, instalacja gazowa, plastikowe nadkola, Mul-T-Lock, nowe opony, halogeny, spoiler, 5-drzwiowy, 5-biegowy, tylna wycieraczka, zadbane, stan b. dobry, - 6.600 zł. Wrocław, tel. 071/345-41-16, 0603/29-53-50

SKODA FELICIA LXI, 1995 r., 80 tys. km, 1300 ccm, wtrysk, biały, garażowany, - 13.500 zł. Milicz, tel. 071/384-23-98

SKODA FELICIA, 1995 r., 120 tys. km, 1300 ccm, MPI, niebieski, Mul-T-Lock, - 12.500 zł. Leszno, tel. 065/529-24-65

SKODA FELICIA LXI, 1995 r., 80 tys. km, 1300 ccm, wtrysk, biały, garażowany, opony zimowe, - 13.500 zł. Milicz, tel. 071/384-23-98

SKODA FELICIA 105, 1995 r., 140 tys. km, 1300 ccm, benzyna, zielony metalic, szyberdach, centr. zamek, RM, serwisowany, stan b. dobry, aktualny przegląd, dokumentacja niemiecka, cena - 1.700 EUR. Zielona Góra, tel. 0606/25-36-47

SKODA FELICIA, 1996 r., 78 tys. km, 1300 ccm, benzyna, niebieski, 5-biegowy, 5-drzwiowy, nowe opony, radioodtwarzacz, obrotomierz, ogrz. tylna szyba, - 14.700 zł. Nasławice, tel. 071/346-10-93

SKODA FELICIA, 1996/97 r., 1300 ccm, zielony metalic, 1 właściciel, kupiony w salonie, garażowany, stan idealny, - 16.800 zł. Świdnica, tel. 0602/17-81-61

SKODA FELICIA, 1996/97 r., 30 tys. km, 1300 ccm, MPI, czerwony, 1 właściciel, bez wypadku, garażowany, - 15.000 zł. Wrocław, tel. 071/398-82-27 po godz. 18, 0606/36-70-18

SKODA FELICIA, 1997 r., 110 tys. km, centr. zamek, RO, immobilizer, z homologacją na ciężarówka, - 13.500 zł. Oborniki Śląskie, tel. 0600/29-73-08

SKODA FELICIA KOMBI, 1998 r., 97 tys. km, 1600 ccm, benzyna, srebrny metalic, centr. zamek, RO, relingi dachowe, homologacja na ciężarówka, - 16.000 zł. Wrocław, tel. 0504/53-61-89

SKODA FELICIA, 1999 r., 78 tys. km, 1300 ccm, czerwony, pierwszy właściciel, pełne wyposażenie, homologacja na ciężarówka, stan idealny, bez wypadku, - 20.300 zł. Wrocław, tel. 0603/86-81-81 po 18

SKODA FELICIA, 1999 r., 1600 ccm, wtrysk, błękitny metalic, 1 właściciel, kupiony w salonie, bez wypadku, zadbane, przegląd, ubezpieczenie, atrakcyjny wygląd, serwisowany, stan techn. b. dobry, - 18.000 zł. Lubin, tel. 076/842-01-03, 0609/37-91-29

SKODA FELICIA GLXi, 1999 r., 76 tys. km, 1300 ccm, MPI, inst. gazowa, biały, kombi, 1 właściciel, z salonu, centralny zamek, poduszka pow., el. otwierane szyby, relingi dachowe, welurowa tapicerka, halogeny, fabryczna homologacja, zadbane, faktura VAT, - 22.900 zł. Żąbkowice Śląskie, tel. 0602/63-11-73

SKODA FELICIA KOMBI, 1999 r., 67 tys. km, 1600 ccm, benzyna, bordowy metalic, wspomaganie kierownicy, - 19.500 zł. Zagań, tel. 068/477-63-63, 0607/27-64-77

SKODA FELICIA GLXi, 1999/00 r., 53 tys. km, 1300 ccm, MPI, bordowy metalic, 1 właściciel, kupiony w salonie, bez wypadku, serwisowany, centralny zamek + pilot, alarm, immobilizer, stan idealny, radioodtwarzacz, - 23.000 zł. Wałbrzych, tel. 0601/30-09-70

SKODA FELICIA, 2000 r., 79 tys. km, 1600 ccm, czerwony, kupiony w salonie, 1 właściciel, serwisowany, wspomaganie, centr. zamek, alarm, RO, ciemne szyby, inst. gazowa na gwarancji, - 23.500 zł. Wrocław, tel. 071/352-56-56, 0601/76-11-15

SKODA FORMAN, 1992 r., 1300 ccm, benzyna + gaz, kolor grafitowy, nowa inst. gazowa, nowe opony, radioodtwarzacz, welurowa tapicerka, zadbane, stan b. dobry, - 7.800 zł lub zamienić na Fiat 126p. Złoty Stok, tel. 0600/94-24-15

SKODA OCTAVIA, 1999 r., 1600 ccm, benzyna, srebrny metalic, 5-drzwiowy, ABS, poduszka pow., centralny zamek, alarm, kupiony w salonie, bez wypadku, zadbane, garażowany, stan b. dobry, RM, - 31.000 zł. Żąbkowice Śląskie, tel. 074/810-03-02 w godz. 10-16, 074/815-77-50 po godz. 18

SUBARU

SUBARU JUSTY, 1989 r., 10 tys. km, 1000 ccm, kolor srebrny, 3-drzwiowy, napęd 4x4, atrakcyjny wygląd, na białych tablicach - 1.650 zł. Jelenia Góra, tel. 0601/86-25-02

SYRENA

SYRENA 105, 1978 r., 40 tys. km, 900 ccm, żółty, technicznie sprawny, OC ważne do końca roku, przegląd ważny do 22.07.2003 roku, - 1.200 zł. Wrocław, tel. 0606/46-48-02

TALBOT

TALBOT HORIZON, 1984 r., 1100 ccm, bordowy, techn. sprawny, - 600 zł. Trzebnica, tel. 0609/05-69-95

TOYOTA

TOYOTA CAMRY, 1992/93 r., 111 tys. km, 2200 ccm, benzyna, bordowy metalic, klimatyzacja, wspomaganie, stan b. dobry, - 20.000 zł. Wrocław, tel. 0502/31-29-85

TOYOTA CARINA II, 1991 r., 1600 ccm, 16V, grafitowy metalic, centr. zamek, wspomaganie, el. otw. szyby, el. reg. lusterka, alum. felgi, - 9.800 zł. Wschowa, tel. 0601/75-14-17

TOYOTA CARINA E, 1992/93 r., 1600 ccm, benzyna, 16V, błękitny metalic, RO, - 17.300 zł. Dzierżoniów, tel. 0602/17-81-61

TOYOTA CARINA E KOMBI, 1995 r., 2000 ccm, gli sprowadzony w całości ze Szwajcarii, bogate wyposażenie, klimatyzacja, ABS, EPS, oryg. RO, głośników, el. otw. szyby, blokada, centr. zamek, - 25.800 zł. Wrocław, tel. 071/361-59-72, 0601/79-84-61

WALCAR - CZĘŚCI
EKSPLOATACYJNE DO AUT JAPONSKICH
I KOREAŃSKICH RÓWNIEŻ WYSYŁKA
SKLEP: Wrocław, ul. Lwowska 29
czynne pon.-pt. 9.00-18.00, sob. 9.00-15.00
tel. 071/332-51-12, 0601/79 29 97

TOYOTA CARINA E, 1995/96 r., 2000 ccm, benzyna, kolor grafitowy metalic, ABS, klimatyzacja, el. otwierane szyby, alarm, radioodtwarzacz, garażowany, zadbane, - 23.500 zł. Dzierżoniów, tel. 0605/35-26-21

TOYOTA CELICA CABRIO, 1989 r., 2000 ccm, 16V, el. otw. szyby, el. reg. lusterka, alum. felgi, centr. zamek, alarm, - 12.000 zł. Wałbrzych, tel. 0604/16-14-88

TOYOTA CELICA, 1992 r., 2000 ccm, biały, wspomaganie kierownicy, skórzana tapicerka, el. otw. szyby, ABS, stan b. dobry, - 15.000 zł. Pieszycy, tel. 0504/20-19-01

TOYOTA COROLLA, 1985 r., 1600 ccm, benzyna, zielony metalic, 5-drzwiowy, stan b. dobry, - 3.000 zł. Opole, tel. 0502/29-71-10

TOYOTA COROLLA, 1986 r., 1800 ccm, diesel, srebrny, 5-drzwiowy, 5-biegowy, po przeglądzie, hak, stan silnika i blacharki b. dobry, - 6.100 zł. Milicz, tel. 071/384-12-04, 0603/61-84-27

TOYOTA COROLLA, 1986 r., 180 tys. km, 1600 ccm, diesel, kolor srebrny, sedan, bez wypadku, alarm, centralny zamek, hak, do zamontowania 2 reparaćki na biotnikach, - 5.200 zł. Opole, tel. 0501/65-14-93

TOYOTA COROLLA, 1986 r., 180 tys. km, 1800 ccm, diesel, kolor srebrny, sedan, z salonu, bez wypadku, wspomaganie kier., alarm, centralny zamek, hak, - 5.200 zł. Opole, tel. 0501/40-73-64

TOYOTA COROLLA KOMBI, 1996 r., 77 tys. km, 1400 ccm, 16V, zielony metalic, kupiony w salonie, książka serwisowa, immobilizer, nowe opony, RM, garażowany, stan idealny, centr. zamek, - 21.000 zł. Radwanice, tel. 071/311-74-03

TOYOTA COROLLA SEDAN, 1996 r., 88 tys. km, 1400 ccm, 16V, seledynowy metalic, centr. zamek, immobilizer, kupiony w salonie, - 16.500 zł. Ślawa, tel. 0693/50-88-60



TOYOTA COROLLA, 1997/98 r., 60 tys. km, 1400 ccm, zielony metalic, ABS, poduszka pow., centr. zamek, el. otw. szyby, el. reg. lusterka, klimatyzacja, wspomaganie, - 28.000 zł. Opol Mucha, Mikołów, ul. Katowicka 82, tel. 032/226-28-10 wewn. 320
ZF600353

TOYOTA COROLLA, 1999/00 r., 1400 ccm, benzyna, zielony metalic, 5-drzwiowy, wspomaganie, kupiony w salonie, garażowany, zadbane, - 29.900 zł. Dzierżoniów, tel. 0605/35-26-21

TOYOTA COROLLA, 2000 r., 48 tys. km, 1400 ccm, VVTi, granatowy, poduszka pow., wspomaganie kier., komputer, blokada skrzyni biegów, gwarancja, garażowany, bez wypadku, kupiony w salonie, bez wypadku, - 36.500 zł. Wałbrzych, tel. 074/841-79-84, 0607/08-79-59

TOYOTA STARLET, 1994 r., 150 tys. km, 1300 ccm, czerwony, +kółka zimowe, - 12.300 zł. Świebodzice, tel. 0503/02-42-64

TOYOTA TERCEL, 1982 r., 184 tys. km, 1300 ccm, benzyna, kolor kanarkowy, nowy akumulator, amortyzatory, 5-biegowy, tylna szyba ogrzewana, zadbane, w ciągłej eksploatacji, - 2.900 zł lub zamienić na inny. Paczków, tel. 0693/41-54-27

TRABANT

TRABANT 601 S, 1989 r., żółty, po lakierowaniu, zapłon elektroniczny, po remoncie silnika, stan idealny + części, - 1.500 zł. Wrocław, tel. 071/793-45-53 wieczorem

VOLVO

VOLVO 240 KOMBI, 1986 r., 343 tys. km, 2400 ccm, diesel, niebieski, skórzana tapicerka, centralny zamek, aluminiowe felgi, stan idealny, - 9.000 zł. Opole, tel. 0607/53-85-98

VOLVO 343, 1983 r., 1400 ccm, benzyna, granatowy, przegląd do lipca 2003 r., do małych poprawek blacharskich, - 1.300 zł. Chobienia, tel. 076/843-96-64, 0694/19-73-25

VOLVO 343, 1983 r., 1406 ccm, czerwony, instalacja gazowa, 5-biegowy, RO, centr. zamek, aktualny przegląd, - 2.500 zł. Wołów, tel. 0609/96-41-94

VOLVO 440, 1989 r., 220 tys. km, 1800 ccm, kolor grafitowy, hak, aluminiowe felgi (oryginalne), centralny zamek, wspomaganie kierownicy, immobilizer, spoiwo, kubelkowe fotele, kpl. dokumentacja, nie składak, właściciel niepalący, stan b. dobry - 7.000 zł lub zamienić na mniejszy Legnica, tel. 076/721-55-31, 0609/62-00-96

VOLVO 440, 1993 r., zielony metalic, inst. gazowa, wspomaganie kier., hak, alarm, centr. zamek, - 13.500 zł. Poznań, tel. 061/833-06-34

VOLVO 740 GL, 1987 r., 300 tys. km, 2400 ccm, biały, stan dobry, hak, zarejestrowany, podgrzewana tylna szyba, RO Blaupunkt + 4 głośniki, - 10.000 zł. Wrocław, tel. 0504/07-29-25

VOLVO V40, 1997/98 r., 114 tys. km, 1800 ccm, 16V, perłowo srebrny metalic, wspomaganie kier., klimatyzacja, 4 poduszki pow., ABS + system kontroli trakcji DSA, skórzana tapicerka, el. otw. szyby, el. lusterka, podgrzewane fotele, RO z CD, centr. zamek, immobilizer, alarm + pilot, - 35.500 zł. Złotoryja, tel. 0602/49-02-19

VOLVO V40, 1999 r., 60 tys. km, 1900 ccm, turbo D, czarny, centralny zamek, wspomaganie kier., ABS, klimatyzacja, 3 poduszki pow., RM + CD, alarm, immobilizer, aluminiowe felgi, relingi dachowe, roleta, zadbane, stan b. dobry, - 53.900 zł. Wrocław, tel. 071/359-26-48

VW

VW CORRADO, 1990 r., 130 tys. km, 1800 ccm, kolor grafitowy, klimatyzacja, alum. felgi 16", podgrzewane fotele, el. reg. lusterka, el. otw. szyby i szyberdach, ciemne szyby, - 12.600 zł. Paczków, tel. 077/431-60-84, 0692/02-53-63

VW CORRADO G-60, 1991 r., 1800 ccm, benzyna, srebrny metalic, centralny zamek, el. otwierane szyby, el. reg. lusterka, klimatyzacja, alarm, komputer, - 11.000 zł. Wieruszów, tel. 062/784-05-10

VW DERBY, 1980 r., 1100 ccm po remoncie kapitalnym, stan b. dobry, - 1.800 zł. Śrem, tel. 061/283-49-53

VW GAREBUS, 1959 r., 1600 ccm, benzyna, niebieski, nie eksploatowany od 2,5 roku, - 1.700 zł. Dzierżoniów, tel. 0600/60-86-09

VW GOLF, 1977 r., 1100 ccm, czerwony, szerokie lampy z tyłu, reflektory podwójne, przednie, plastikowe nadkola, obrotomierz, ważne OC, zadbane wnętrze, stan dobry - 1.300 zł lub zamienić na samochód, prod. japońskiej, z dopłatą, do poprawek. Wrocław, tel. 0601/19-18-47

VW GOLF I, 1979 r., 1500 ccm, biały, pokrowce, wersja 3-drzwiowa, stan bardzo dobry, - 1.600 zł. Wrocław, tel. 0607/60-86-02

VW GOLF I, 1979 r., 1100 ccm, benzyna, - 2.200 zł. Wrocław, tel. 0501/51-70-58, 0502/34-64-83

VW GOLF I, 1979/80 r., 1300 ccm, benzyna, biały, po remoncie blacharki i lakierowaniu, zadbane, garażowany, po wymianie sprzężni i amortyzatorów, - 2.350 zł. Paczków, tel. 0606/15-33-85

VW GOLF, 1980 r., 1500 ccm, benzyna, seledynowy, 5-drzwiowy, - 2.200 zł. Polkowice, tel. 0504/15-78-36, 078/845-25-57

VW GOLF I, 1980 r., 62 tys. km, 1100 ccm, czerwony, nowa instalacja gazowa, oryginalny lakier, garażowany, 1 właściciel, stan idealny, zadbane, komplet opon zimowych, - 5.000 zł lub zamienić na większy. Jawor, tel. 0603/48-89-02

VW GOLF I, 1980 r., 1600 ccm, diesel, srebrny metalic, przyciemniane szyby, po remoncie silnika, - 2.900 zł lub zamiana na Fiat 126p. Kamieniec Żąbkowski, tel. 0502/42-94-05

VW GOLF I GTI, 1980 r., 1800 ccm, biały, wnętrze Gofa II GTI, alum. felgi, stan b. dobry, - 2.900 zł. Parchów, tel. 076/817-11-44, 0607/51-83-83

VW GOLF I, 1980 r., 1500 ccm, benzyna, seledynowy metalic, 5-drzwiowy, - 2.000 zł. Polkowice, tel. 076/845-25-57, 0504/15-78-36

VW GOLF I, 1980/92 r., 1600 ccm, diesel, czerwony, szyberdach, hak, - 2.500 zł. Jawor, tel. 0609/64-02-30

VW GOLF GTI, 1981 r., 1600 ccm, żółty, 3-drzwiowy, 5-biegowy, sportowy wygląd, model przedświadczy, dokumentacja, aluminiowe felgi, podwójne lampy z przodu, sportowy ukł. wydechowy - 2700 zł lub zamienić na tańszy. Jawor, tel. 0608/47-26-97

VW GOLF I, 1982 r., 1300 ccm, benzyna 4-drzwiowy, na białych tablicach - 1.700 zł. Pleszew, tel. 0503/76-29-07

VW GOLF II, 1985 r., 1800 ccm, wtrysk, czarny, alarm, szyberdach, nowy akumulator, ciemne szyby, alum. felgi, - 6.800 zł. Nowa Sól, tel. 068/458-81-43

VW GOLF II, 1986 r., 1600 ccm, diesel, czarny, alum. felgi, stan idealny, - 7.000 zł. Iłowa Żagańska, tel. 068/377-49-34

VW GOLF II, 1986 r., - 6.300 zł. Paczków, tel. 0606/90-29-89

VW GOLF II, 1986 r., 1800 ccm, czarny, w kraju od 1991 r., dużo nowych części, alum. felgi, kubelkowe fotele, garażowany, stan blacharki b. dobry, - 6.500 zł. Wrocław, tel. 071/344-07-50, 0606/94-31-30

VW GOLF, 1986 r., 1900 ccm, TDI 1 właściciel, el. otw. szyby, alum. felgi, wspomaganie, 2 zabezpieczenia, stan b. dobry, - 25.900 zł. Brzeg, tel. 077/416-11-05, 0604/44-18-52

VW GOLF II, 1986 r., 1300 ccm, stan dobry, - 6.300 zł. Paczków, tel. 0606/90-29-89

VW GOLF II, 1986 r., 150 tys. km, 1800 ccm, zielony, atrakcyjny, 3-drzwiowy, alum. felgi, szerokie zderzaki, otwierany dach, RM, spoiwo, dokumentacja, do wymiany pompy paliwa, - 7.500 zł. Bogumil Płaszewski, 53-123 Wrocław, ul. Jarwowa 40E/2

VW GOLF, 1987 r., 1600 ccm, TDI, zielony metalic, 5-drzwiowy, 5-biegowy, pełna dokumentacja, przegląd do 12.2003 r., aluminiowe felgi, podwójne reflektory, centralny zamek, szyberdach, żaglówki tylne, nowe świece, nowe filtry i paski, nowe amortyzatory, garażowany, pełna dokumentacja, zadbane, stan b. dobry

VW PASSAT, 1980 r., 1600 ccm, czarny, instalacja gazowa, - 850 zł. Paszowice, tel. 076/870-14-74, 0608/83-83-39

VW PASSAT, 1982 r., 1600 ccm, diesel ważny przegląd OC do poprawek, - 2.000 zł. Opole, tel. 0604/32-94-44

VW PASSAT KOMBI, 1982/89 r., 1600 ccm, diesel, biały, silnik z 1989 r., relingi dachowe, szerokie zderzaki, alum. felgi, szafka listwa, kubelkowe fotele, szyberdach, 5-biegowy, stan b. dobry, - 5.500 zł lub zamienie, może być uszkodzony. Sobótka, tel. 0602/30-29-26

VW PASSAT, 1983 r., 1600 ccm, diesel, biały, relingi dachowe, stan silnika b. dobry, - 2.500 zł. Stare Bogaczowice, tel. 074/845-25-31

VW PASSAT, 1984 r., 1600 ccm, diesel, - 3.000 zł. Lubin, tel. 076/846-25-61, 0691/96-39-43

VW PASSAT KOMBI, 1988 r., 1600 ccm, turbo D, czerwony, relingi dachowe, RO, wspomaganie, centr. zamek, nowe amortyzatory, model przejściowy, stan b. dobry, - 9.500 zł. Walbrzych, tel. 074/847-69-27

VW PASSAT, 1988/97 r., 1600 ccm, wtrysk, bordowy, - 10.500 zł lub zamienie na mniejszy. Walbrzych, tel. 0605/35-07-85

VW PASSAT KOMBI, 1989 r., 190 tys. km, 1600 ccm, turbo D, czerwony, szyberdach, wspomaganie kier., centr. zamek, - 13.500 zł. Leszno, tel. 0609/37-56-19

VW PASSAT KOMBI, 1989 r., 157 tys. km, 1600 ccm, benzyna, niebieski metalic, inst. gazowa (zbiornik w miejscu koła zapasowego), roleta bagażnika, hak, 4 zagłówki, po wymianie paska rozrządu i oleju, zadbane, atrakc. wygląd, stan b. dobry, - 11.900 zł lub zamienie. Paczków, tel. 077/431-79-54, 0694/26-12-28

VW PASSAT KOMBI, 1989/90 r., 1800 ccm, benzyna, niebieski metalic, szyberdach, 5-biegowy, el. reg. reflektory, alum. felgi, nowe amortyzatory, nowy akumulator, instalacja gazowa, butla w miejscu koła zapasowego, - 12.800 zł lub zamienie na Mercedesa 124 kombi. Świdnica, tel. 0605/46-25-03

VW PASSAT, 1989/90 r., 1800 ccm, benzyna, biały, centr. zamek, alarm, zadbane, - 10.200 zł. Wrocław, tel. 0602/17-75-22, 0506/09-90-91

VW PASSAT SEDAN, 1990 r., 150 tys. km, 1800 ccm, benzyna, granatowy, el. otw. szyberdach, wspomaganie, centr. zamek, alarm, zadbane, - 13.500 zł. Bolesławiec, tel. 075/734-66-39

VW PASSAT KOMBI, 1990 r., 1800 ccm, benzyna, błękitny metalic, instalacja gazowa w miejscu koła zapasowego, wspomaganie, relingi, dzielona kanapa, hak, - 11.400 zł. Bolesławiec, tel. 075/844-33-81

VW PASSAT KOMBI, 1990 r., 1800 ccm, benzyna, grafitowy, wspomaganie kier., relingi dachowe, - 12.500 zł. Wrocław, tel. 071/324-25-66, 0607/61-68-90

VW PASSAT KOMBI, 1990/91 r., 1900 ccm, diesel, czerwony, relingi dach, hak, szyberdach, alum. felgi, sprzedawany w całości, kpl. dokumentacja, stan b. dobry, - 14.200 zł. Kawice, tel. 076/858-40-55, 0604/69-81-09

VW PASSAT SEDAN, 1990/91 r., 1600 ccm, TDI, czarny, wspomaganie, centr. zamek, alarm, oznakowany, el. reg. lusterka i reflektory, welurowa tapicerka, spoiler, halogeny, kpl. dokumentacja, stan b. dobry, - 15.900 zł lub zamienie. Strzegom, tel. 0692/43-11-21

VW PASSAT KOMBI, 1991 r., 1800 ccm, benzyna + gaz, centr. zamek, szyberdach, Mul-T-Lock, alarm, - 15.000 zł. Świdnica, tel. 074/850-11-00

VW PASSAT, 1991 r., 1000 ccm, zielony, centr. zamek, szyberdach, RO, - 8.900 zł. Wschowa, tel. 0693/42-51-91

VW PASSAT, 1991 r., 167 tys. km, 1800 ccm, benzyna, biały, wspomaganie, szyberdach, alarm, - 11.500 zł. Lubin, tel. 076/749-70-12

VW PASSAT, 1991 r., 160 tys. km, 1900 ccm, diesel, niebieski metalic, wspomaganie kier., centralny zamek, aluminiowe felgi, sprzedawany w całości, stan idealny, - 15.500 zł. Wrocław, tel. 0609/22-39-17

VW PASSAT KOMBI, 1991 r., 180 tys. km, 1800 ccm, benzyna, biały, inst. gazowa na gwarancji, po wymianie amortyzatorów i ukł. wydechowego, i właściciel, stan dobry, - 11.900 zł. Wrocław, tel. 0505/52-68-69

VW PASSAT KOMBI, 1991 r., 1600 ccm, TDI, biały, ABS, wspomaganie kierownicy, hak, kpl. opon zimowych i letnich, - 17.000 zł. Wrocław, tel. 0501/72-54-60

VW PASSAT SEDAN, 1991 r., 2000 ccm, wtrysk, kolor grafitowy metalic, sprzedawany w całości, automat, centralny zamek, wspomaganie kier., el. reg. szyberdach, radioodwarzacz, zadbane, - 12.500 zł. Ząbkowice Śląskie, tel. 0602/63-11-73

VW PASSAT, 1992 r., 1900 ccm, TD, biały, wspomaganie kierownicy, ABS, blokada skrzyni biegów, - 17.900 zł. Wrocław, tel. 0601/75-21-55

VW PASSAT, 1992 r., 215 tys. km, 1900 ccm, TD ABS, el. otw. szyberdach, Mul-T-Lock, - 17.600 zł. Dzierżoniów, tel. 0605/43-44-94

VW PASSAT, 1992 r., 1900 ccm, turbo D el. otw. szyberdach, ABD, centralny zamek, alarm, - 17.500 zł lub zamienie na droższy. Koberzyce, tel. 0601/76-76-22

VW PASSAT KOMBI, 1992 r., 190 tys. km, 1800 ccm, benzyna, wiśniowy metalic, inst. gazowa, wspomaganie kierownicy, alarm + pilot, halogeny, relingi dachowe, el. otw. szyberdach, hak, centr. zamek, sprzedawany w całości, - 15.800 zł. Rawicz, tel. 0503/08-19-59

VW PASSAT, 1992 r., 1900 ccm, diesel, el. reg. szyberdach, wspomaganie kier., - 15.000 zł lub zamienie na busa. Wrocław, tel. 0604/73-66-98

VW PASSAT, 1992 r., 175 tys. km, 1800 ccm, wtrysk, niebieski metalic, szyberdach, centr. zamek, wspomaganie kierownicy, kompl. dokumentacja, - 12.900 zł. Żagań, tel. 068/477-65-65

VW PASSAT KOMBI, 1993 r., 120 tys. km, 1800 ccm, wtrysk, czerwony, centr. zamek, roleta, hak, - 16.200 zł. Prudnik, tel. 0604/95-38-60

VW PASSAT KOMBI, 1993 r., 211 tys. km, 1800 ccm, benzyna, biały, wspomaganie kier., centralny zamek, el. otwierane szyby (4), alarm + pilot, aluminiowe felgi (4 szt.), roleta bagażnika, pełna dokumentacja, - 12.800 zł. Wrocław, tel. 071/311-70-15, 0609/23-26-37

VW PASSAT KOMBI, 1994 r., 150 tys. km, 1900 ccm, TDI, granatowy, oryg. lakier, 2 alarmy, blokada skrzyni biegów, RO SONY, opony zimowe, stan b. dobry, - 29.500 zł. Szczycina, tel. 074/868-35-03

VW PASSAT, 1994 r., 1800 ccm, zielony, - 20.000 zł. Wrocław, tel. 071/373-86-26, 0604/31-33-15

VW PASSAT KOMBI SKŁADAK, 1996 r., 185 tys. km, 1800 ccm, benzyna, bordowy, 123 KM, centr. zamek, alum. felgi, instalacja gazowa, wspomaganie, relingi dachowe, - 12.000 zł. Świdnica, tel. 074/852-09-73 po godz. 15

VW PASSAT B5, 1997 r., 110 tys. km, 1900 ccm, TDi, srebrny metalic, bez wypadku, kupiony w salonie w kraju, ABS, 2 poduszki powietrzne, centralny zamek, wspomaganie kier., el. otwierane szyby, radioodwarzacz, alarm, stan idealny, - 44.000 zł. Kłodzko, tel. 074/867-15-10, 0601/77-47-21

VW PASSAT B5, 1998 r., 50 tys. km, 1800 ccm, turbo, srebrny metalic, klimatronic, książka serwisowa, 4 pod. powietrzne, el. otw. szyby, centr. zamek, welurowa tapicerka, alarm, RO, kupiony w salonie, i właściciel, bez wypadku, - 43.900 zł. Jelenia Góra, tel. 0502/14-53-68

VW PASSAT B5 SEDAN, 1998 r., 116 tys. km, 1800 ccm, 20V, zielony metalic, kupiony w salonie, klimatronic, 2 pod. powietrzne, ABS, wspomaganie kierownicy, pełne wyposażenie elektr., alarm, RO, stan idealny, - 41.900 zł. Żagań, tel. 068/477-65-65

VW PASSAT KOMBI, 2002 r., 32 tys. km, 1900 ccm, TDI, czarny metalic, pełne wyposażenie, - 53.000 zł. Rybnik, tel. 0601/89-63-23

VW POLO, 1979 r. po remoncie blacharki, brak OC i przeglądu, - 1.200 zł. Węgry, tel. 071/311-47-19, 0609/26-84-54

VW POLO, 1980 r., 1100 ccm, benzyna, czerwony, nowe tablice rejestracyjne, - 1.200 zł. Opole, tel. 0604/32-94-44

VW POLO KOMBI, 1987 r., 1300 ccm, benzyna, bordowy, 2-drzwiowy, na niemieckich tablicach - 300 EUR., tel. 0601/61-97-52

VW POLO FOX, 1989/90 r., 1300 ccm, diesel, szary metalic, 5-biegowy, opony zimowe, bez wypadku, kpl. dokumentacja, RM, zadbane, stan techn. b. dobry, - 7.800 zł lub zamienie. Paczków, tel. 077/431-62-38, 0600/24-91-13

VW POLO, 1991 r., 1000 ccm, zielony, RO, el. reg. reflektory, stan b. dobry, - 8.700 zł. Złotoryja, tel. 0604/46-88-71

VW POLO KOMBI, 1991/94 r., 160 tys. km, 1050 ccm, benzyna, czerwony, el. reg. reflektory, zderzaki w kolorze nadwozia, stan b. dobry, - 7.900 zł. Wrocław, tel. 071/794-00-24 po godz. 16

VW POLO KOMBI, 1992 r., 147 tys. km, 1400 ccm, diesel, granatowy, radioodwarzacz, po wymianie świec żarowych, oleju i filtrów, - 10.700 zł lub zamienie na małą pojemność, Fiat Uno, 4-drzwiowy, Jelenia Góra, tel. 075/781-28-76 po godz. 18

VW POLO KOMBI, 1992 r., 1100 ccm, niebieski metalic, stan techn. b. dobry, po przeglądzie, odony w całości, w kraju od roku, - 8.800 zł. Paczków, tel. 0694/45-87-77

VW POLO KOMBI, 1992 r., 1100 ccm, benzyna, zielony metalic, RO, nowe opony, welurowa tapicerka, stan bardzo dobry, na białych tablicach, cena 350 EUR. Zgorzelec, tel. 0604/37-03-72

VW POLO, 1992/93 r., 1300 ccm, granatowy, sprzedawany w całości, i rej. w 1993 r., alum. felgi, radio, zadbane, garażowany, stan b. dobry, - 9.800 zł. Kawice, tel. 076/858-40-55, 0606/80-84-62

VW POLO, 1995 r., 104 tys. km, 1600 ccm, benzyna, malinowy metalic, 3-drzwiowy, el. otw. szyby, centr. zamek, immobilizer, regulowana kierownica, wspomaganie, hak, radio, nowy akumulator, - 16.700 zł. Brzeg, tel. 077/411-90-77 po godz. 18, 0608/57-15-34

VW POLO, 1995 r., 1600 ccm, benzyna, kolor perłowozielony, wspomaganie kier., RO JVC, regulowane światła, stan b. dobry, - 19.800 zł. Wądrogę, tel. 077/464-46-05

VW POLO, 1995 r., 98 tys. km, czerwony, ABS, 2 poduszki powietrzne, serwisowany + opony zimowe, - 18.500 zł. Wrocław, tel. 0607/61-80-30

VW POLO, 1997 r., 92 tys. km, 1400 ccm, benzyna, błękitny, i właściciel, samochód z salonu, komplet kół z oponami zimowymi, Mul-T-Lock, RO, - 21.000 zł. Wrocław, tel. 071/328-52-38

VW POLO CLASSIC, 1997/98 r., 84 tys. km, 1400 ccm, benzyna, zielony metalic, kupiony 04.1998 r. w salonie, bez wypadku, wspomaganie kier., centralny zamek, poduszka powietrzna, radioodwarzacz, i właściciel, stan idealny, - 26.600 zł. Jelenia Góra, tel. 0693/81-64-16

VW POLO III, 1997/98 r., 45 tys. km, 1000 ccm, kolor atramentowy, 5-drzwiowy, kupiony w salonie, i właściciel, stan idealny, - 24.700 zł. Kłodzko, tel. 0601/30-09-70

VW POLO, 1998 r., 70 tys. km, 1400 ccm, benzyna, biały, kupiony w salonie, bez wypadku, zadbane, garażowany, alarm, - 22.700 zł lub zamienie, Ząbkowice Śląskie, tel. 0600/55-05-84

VW POLO, 1998/99 r., 60 tys. km, 1400 ccm, czarny metalic, 60 KM, 5-drzwiowy hatchback, 2 pod. powietrzne, ABS, el. otw. szyby, garażowany, maty przebieg, - 25.000 zł. Wrocław, tel. 071/788-99-79, 0501/15-25-35

VW POLO, 1999 r., 33 tys. km, 1400 ccm, granatowy metalic, najbogatsza wersja, 5-drzwiowy, - 26.000 zł lub zamienie na tańszy. Leszno, tel. 0505/00-69-26

VW VENTO, 1993 r., 1800 ccm, GT, czerwony, centr. zamek, alarm, RO, el. otw. szyby, el. reg. lusterka, - 16.500 zł. Żagań, tel. 068/477-63-63, 0607/27-64-77

VW VENTO GLX, 1995 r., 185 tys. km, 1900 ccm, TD, czerwony, wspomaganie, el. otw. szyberdach, RO, welurowa tapicerka, centr. zamek, alarm, immobilizer, i właściciel, zadbane, - 24.700 zł. Pleszew, tel. 0694/32-06-52

VW VENTO, 1993 r., 1800 ccm, GT, czerwony, centr. zamek, alarm, RO, el. otw. szyby, el. reg. lusterka, - 16.500 zł. Żagań, tel. 068/477-63-63, 0607/27-64-77

VW VENTO GLX, 1995 r., 185 tys. km, 1900 ccm, TD, czerwony, wspomaganie, el. otw. szyberdach, RO, welurowa tapicerka, centr. zamek, alarm, immobilizer, i właściciel, zadbane, - 24.700 zł. Pleszew, tel. 0694/32-06-52

VW VENTO, 1993 r., 1800 ccm, GT, czerwony, centr. zamek, alarm, RO, el. otw. szyby, el. reg. lusterka, - 16.500 zł. Żagań, tel. 068/477-63-63, 0607/27-64-77

VW VENTO GLX, 1995 r., 185 tys. km, 1900 ccm, TD, czerwony, wspomaganie, el. otw. szyberdach, RO, welurowa tapicerka, na białych tablicach, - 1.400 zł. Zgorzelec, tel. 0605/31-14-11

WARTBURG GOLF, 1990 r., 102 tys. km, 1300 ccm, szary, stan bardzo dobry, szyberdach, halogeny, radio, welurowa tapicerka, na białych tablicach, - 1.400 zł. Zgorzelec, tel. 0605/31-14-11

WARTBURG GOLF, 1991 r., 1300 ccm, żółty, szyberdach, radio - 300 EUR. Zgorzelec, tel. 0604/37-03-62

WARTBURG 353 S, 1988 r., 1000 ccm, zielony, nowy akumulator, dużo części zapasowych, aktualny przegląd OC, w ciągłej eksploatacji, stan dobry, - 850 zł. Głogów, tel. 0606/51-79-49

WARTBURG GOLF, 1990 r., 102 tys. km, 1300 ccm, szary, stan bardzo dobry, szyberdach, halogeny, radio, welurowa tapicerka, na białych tablicach, - 1.400 zł. Zgorzelec, tel. 0605/31-14-11

WARTBURG GOLF, 1991 r., 1300 ccm, żółty, szyberdach, radio - 300 EUR. Zgorzelec, tel. 0604/37-03-62

WOŁGA

WOŁGA, 1981 r., 15 tys. km, biały, silnik Mercedesa 200 123, po remoncie, stan b. dobry, - 150 zł. Nowa Ruda, tel. 074/872-91-73

WOŁGA, 1988 r., 2400 ccm, benzyna, biały, kpl. dokumentacja, stan dobry, - 3.800 zł. Legnica, tel. 0501/71-00-26

AUTOBUSY CIĘŻAROWE DOSTAWCZE

AUTOBUS AUTOSAN H9-35, 1986 r., 6500 ccm, 70-miejsc, - 8.400 zł. Oleśnica, tel. 071/314-33-69, 0504/22-75-25

AUTOBUS AUTOSAN H9-21, 1986 r., SW-400, TD wielobarwny, w ciągłej eksploatacji, pokrowce, zagłówki, tachograf, - 8.000 zł lub zamienie na osobowy, kombi, diesel lub benzyna+gaz, Walbrzych, tel. 074/847-68-61, 0604/26-55-53

AUTOBUS AUTOSAN H10-11, 1988 r., 350 tys. km, 1100 ccm, SW-680, groszkowy w pasy, zradiofonizowany, kawiarka, w ciągłej eksploatacji, stan opón dobry, - 17.500 zł lub zamienie na busa albo osobowy, Głogów, tel. 076/834-70-76, 0601/88-01-62

AUTOBUS IVECO, 1997 r. 27 miejsc, rozkładane fotele, - 73.000 zł. Kudowa Zdrój, tel. 074/866-30-49

AUTOBUS JELCZ PR 110, 1981 r. silnik „leżący”, brak śledzeń, nowe opony (1000/20), - 6.000 zł. Kowary, tel. 075/718-29-40

AUTOBUS JELCZ PR110, 1989 r., 330 tys. km, 1100 ccm, SW-680, granatowy, w pasy, opony 70%, zradiofonizowany, telewizor, video, w ciągłej eksploatacji, - 27.000 zł. Głogów, tel. 076/834-70-76, 0601/88-01-62

AUTOBUS KAROSA 734, 1988/90 r., biały, stan b. dobry, wersja międzymiastowa, 2-drzwiowy, stan opón dobry, 46 miejsc, tachograf, - 18.000 zł + VAT. Kłodzko, tel. 0692/63-45-52

AUTOBUS KAROSA 736, 1988/90 r., czerwony, stan b. dobry, wersja turystyczna, luksośwa, tachograf, nawiewy, TV, video, lodówka, wysokie śledzenia, - 30.000 zł + VAT. Kłodzko, tel. 074/871-28-29

AUTOBUS MAN SR 240, 1984 r. 51 miejsce, - 28.000 zł. Kudowa Zdrój, tel. 074/866-30-49

AUTOBUS MERCEDES 0303, 1978 r., biały, w pasy, po odbudowie we Francji w 2001 r., barek, - 75.000 zł. Karpacz, tel. 0601/55-29-64

AUTOBUS MERCEDES, 1984 r., 6000 ccm, turbo D lub Star, 30-osobowy, pełne wyposażenie, umywalka, podwójne szyby, panoramizacja, - 50.000 zł. Walbrzych, tel. 074/845-24-45

AUTOBUS MERCEDES 308 D, 1994 r., 320 tys. km, 2300 ccm, diesel, zielony, zarejestrowany, miejsce 18+1, wspomaganie, RO, opony zimowe, stan b. dobry, w ciągłej eksploatacji, - 39.000 zł. Walbrzych, tel. 074/666-43-66, 0609/51-31-60

AVIA, 1990 r., niebieski, wyrotka (do tyłu), stan b. dobry, stan opón dobry, - 20.000 zł + VAT. Radków, tel. 074/871-28-29

AVIA, 1990 r., żółty, skrzyniowy, stan b. dobry, - 15.000 zł + VAT. Wrocław, tel. 0692/63-45-52

AVIA A31, 1988 r., 93 tys. km, 3600 ccm, diesel skrzynia ładunkowa, nowe opony przednie i akumulator, w ciągłej eksploatacji, - 8.800 zł. Walbrzych, tel. 074/843-29-50

AVIA A31, 1997 r., 69 tys. km, 3600 ccm, biały, wspomaganie kierownicy, komora chłodnicza (6 przegród), stan bardzo dobry, - 23.000 zł. Wrocław, tel. 071/367-11-22

AVIA A31, 1997 r., 200 tys. km, niebiesko-biały, kontener, bez wypadku, opón w b. dobrym stanie, 5-biegowy, blokada tylnego mostu, faktura VAT, - 22.000 zł. Leszno, tel. 0603/79-66-58

CITROEN BERLINGO, 2000 r., 80 tys. km, 2000 ccm, diesel, HDI, srebrny metalic, klimatyzacja, el. otw. szyby, wspomaganie, centralny zamek, 2-osobowy, blaszak, - 31.000 zł + VAT. Leszno, tel. 0606/38-52-58

CITROEN BERLINGO, 2000 r., 85 tys. km, 1900 ccm, diesel, bordowy metalic, radio, hak, 5-osobowy, oszklony, i właściciel, bez wypadku, z homologacją na ciężarowy, - 30.500 zł. Walbrzych, tel. 074/842-25-68, 0606/47-52-03

CITROEN BERLINGO, 2000 r., 1900 ccm, diesel, niebieski metalic, 5-osobowy, poduszka pow., wspomaganie kierownicy, kupiony w salonie, homologacja na ciężarowy, stan b. dobry, - 30.000 zł + VAT. Ząbkowice Śląskie, tel. 0600/55-05-84

CITROEN C15, 1993 r., 1800 ccm, diesel, czerwony, 5-osobowy, - 8.800 zł. Wrocław, tel. 0691/66-15-77

CITROEN C15, 1998 r., 1800 ccm, diesel, czerwony, 5-osobowy, wspomaganie kierownicy, centralny zamek, el. otwierane szyby, stan b. dobry, - 13.900 zł + VAT. Ząbkowice Śląskie, tel. 0602/37-79-98

CITROEN C15, 1999 r., 103 tys. km, 1800 ccm, diesel, biały, kupiony w salonie, bez wypadku, 5 osób + 700 kg, przedłużony, faktura VAT, - 18.500 zł. Wrocław, tel. 0602/66-67-96

CITROEN C15, 2000 r., 50 tys. km, 1900 ccm, biały, 5-osobowy + 750 kg, - 16.000 zł. Wrocław, tel. 071/368-12-21, 0603/16-53-22

CITROEN C25 E, 1989 r., 160 tys. km, 1900 ccm, benzyna + gaz, biały, stan dobry, inst. gazowa, - 7.000 zł. Kudowa Zdrój, tel. 074/866-27-68, 0605/38-96-50

CITROEN JUMPER, 1994 r., 240 tys. km, 2500 ccm, turbo D stan b. dobry, - 23.000 zł lub zamienie na osobowy, Ścinawka Średnia, tel. 074/871-54-38, 0504/18-71-08

DAF 400, 1992 r., 250 tys. km podwójna kabina, - 12.000 zł. Ostrów Wlkp., tel. 062/734-91-93, 0609/74-99-60

FIAT DUCATO, 1984 r., 2000 ccm, benzyna, pomarańczowy, oszklony, stan b. dobry, - 5.500 zł lub zamienie na osobowy, Walbrzych, tel. 0607/12-46-84

FIAT DUCATO, 1985 r., 2500

LUBLIN III 5541, 1999/00 r., 2400 ccm, turbo D, zielony, skrzyniowy, oplandekowany, aluminiowe burty, wspomaganie kierownicy, 3 miejsca w kabine, ład. 1460 kg, dł. 3,7 m, szer. 2,16 m, wys. 2,2 m - 23.000 zł + VAT. Ząbkowice Śląskie, tel. 0604/58-19-50

LUBLIN III, BUS, 2000 r., 78 tys. km, 2500 ccm, TD, biały, 5-biegowy, 3 osobowy + 1,5 l ład., maks. przedłużony, nowe opony - 25.000 zł. Żmigród, tel. 071/385-25-08

MAGRUS DEUTZ, 1979 r., 10575 ccm, diesel, zielony, stan b. dobry, wspomaganie kierownicy, kabina podnoszona, aluminiowe burty, ład. 8 t. - 6.700 zł lub zamienie na wózek widłowy, ciągnik Ursus C-360, C-330. Ząbkowice Śląskie, tel. 0602/45-34-55

MAGRUS IVECO 14-170, 1979 r., V6, 170 PS skrzynia ład. o wym. 6,3 x 2,45 x 2,4 m, winda załadowcza (podwójny naped, udźwig 2 t.) nowe akumulatory, nowe zużyte w 25%, zarejestrowany, stan techn. b. dobry - 10.000 zł lub zamienie na mniejszy (DMC 7). Opole, tel. 0692/06-06-36

MAGRUS IVECO M-160, 1980 r., 420 tys. km, 5600 ccm, czerwony, skrzyniowy, winda, zarejestrowany, w ciągłej eksploatacji - 6.500 zł. Wrocław, tel. 071/784-50-28, 0691/83-76-12

MAN 6.100, 1991 r., 280 tys. km, 4600 ccm plan-deka, dopuszczalna masa całkowita 6 t. i właściciel, - 27.000 zł (możl. wyst. fakt. VAT) lub zamienie na samochód osobowy. Budziwojów, tel. 076/866-48-87, 0693/38-81-70

MAN 8.150, 1989 r., 232 tys. km, 6300 ccm, biały, izoterma, winda samozaladowcza, stan b. dobry, - 28.800 zł. Szczytna, tel. 0692/28-43-01

MAN 8.150, 1990 r., 480 tys. km, 6800 ccm, zielony, stan b. dobry, mało używany, wym. 6,20 x 2,50 x 2,70 m, pełna dokumentacja - 22.000 zł. Kamieniec Zabk., tel. 074/81735-01, 0693/34-57-36

MAZDA E2000, 1987 r., 2200 ccm, diesel, biały, 3-osobowy, ład. 1.085 kg, stan dobry, - 5.000 zł. Gosyń, tel. 065/575-13-97, 0502/22-98-01, 0501/40-69-13

MERCEDES 1013, 1980 r. ład. 5 t, nowa plan-deka, aluminiowe burty, stan dobry, - 9.500 zł lub zamienie na osobowy. Walbrzych, tel. 074/847-72-10

MERCEDES 1419 FURGON, 1978 r., 900 tys. km, 9500 ccm, czerwony, ład. 7,5 t, na 17 euro-palet, - 8.000 zł lub zamienie na mniejszy. Wrocław, tel. 0601/92-72-36

MERCEDES 1840, 1998 r. ADR, klimatyzacja, poduszki powietrzne, - 95.000 zł. Starogard Gdański, tel. 056/561-09-63, 0692/89-43-83

MERCEDES 207 D, 1978 r., 3000 ccm, czerwony, oszklony, 7-osobowy lub ład. 890 kg, po remoncie kapitalnym, I właściciel w kraju, hak, radio, tyne szyby uchylane, stan techn. b. dobry, - 6.200 zł. Legnica, tel. 076/851-22-88

MERCEDES 207 BUS, 1978/83 r. długi, zarejestrowany do 12.03 roku, stan dobry, - 4.500 zł. Bojadła, tel. 068/352-31-28

MERCEDES 207 D, 1981 r., 2400 ccm, diesel, biały, długi, wysoki, przegroda celna, izoterma, po remoncie, Webasto, w ciągłej eksploatacji, - 9.000 zł. Wrocław, tel. 071/398-80-41, 0605/64-64-69

MERCEDES 207 D, 1986 r., 280 tys. km, 3000 ccm, diesel, czerwony, oryginalny lakier, częściowo oszklony, niski, długi, stan dobry, - 8.900 zł. Gryfów Śląski, tel. 0501/08-09-50

MERCEDES 208 D, 1990 r., 240 tys. km, 2300 ccm, niebieski, podwyższony, blaszak, po remoncie, stan b. dobry, - 16.800 zł. Góra, tel. 065/544-44-21, 0605/85-57-21

MERCEDES 208 D, 1990 r., 340 tys. km, 2300 ccm, diesel, niebieski, zarejestrowany na 9 osób lub 1 t, opony zimowe, w ciągłej eksploatacji, stan dobry, - 15.900 zł. Walbrzych, tel. 074/666-43-66, 0609/51-31-60

MERCEDES 208 D, 1991 r., 203 tys. km, 2300 ccm, diesel, żółty, oszklony, przedłużony, 5-biegowy, 9-osobowy - 16.000 zł. Wrocław, tel. 071/354-37-61

MERCEDES 209 D, 1986 r., 240 tys. km, 3000 ccm, zielony, przedłużony, oszklony, po remoncie, stan b. dobry, - 12.700 zł. Góra, tel. 065/544-44-21, 0605/85-57-21

MERCEDES 2543, 1998 r., 390 tys. km, biały, chłodnia, 3-osiovy, poduszki powietrzne, poj. 18 palet, drzwi boczne, - 140.000 zł. Starogard Gdański, tel. 058/561-09-63, 0692/89-43-83

MERCEDES 307, 1977 r., 3000 ccm, diesel, czerwony, podwójna kabina (6 osób), ład. 1,5 t, duża skrzynia ład., stan b. dobry, - 6.600 zł + VAT. Nowa Ruda, tel. 0607/77-87-79

MERCEDES 308 D, 1989 r., 377 tys. km, 2300 ccm, diesel, groszkowy, stan dobry, alarm, hak, przedłużony, blaszak, 5-biegowy, ład. do 3,5 t, na kat. B, zarejestrowany, - 17.500 zł. Wrocław, tel. 071/352-42-70, 0609/87-10-92

MERCEDES 310 D, 1991 r., 230 tys. km, 2900 ccm, diesel, niebieski, długi, wysoki, blaszak, stan b. dobry, - 19.600 zł. Góra, tel. 065/544-44-21, 0605/85-57-21

MERCEDES 407 D, 1979 r., niebieski, plan-deka, bliźniacze koła, stan b. dobry + silnik, - 6.000 zł. Brzeg, tel. 0604/40-11-18

MERCEDES 407 D, 1979 r., 2500 ccm, zielony, plan-deka, bliźniacze koła, w ciągłej eksploatacji, stan b. dobry, - 6.500 zł. Jelenia Góra, tel. 075/755-88-30

MERCEDES 407 D, 1979 r. na bliźniaczych kołach, zarejestrowany na kat. B prawa jazdy, do naprawy drzwi tyłne, - 4.900 zł. Legnica, tel. 076/850-65-67

MERCEDES 409, 1988 r., 3000 ccm, diesel, żółty, wspomaganie kierownicy, kontener 4.10 x 2.20 x 2.20 m, spoiler dachowy, stan b. dobry, - 18.900 zł. Ząbkowice Śląskie, tel. 0501/65-75-63, 0607/99-96-55

MERCEDES 410 D, 1994 r., 2900 ccm, diesel, biały, średni, blaszak, ogrzewanie Webasto, ABS, wspomaganie, alarm, radio, bliźniacze koła, tachograf, stan b. dobry, na prawo jazdy kat. C, faktura VAT, - 29.000 zł (możliwe raty) lub zamienie na osobowy. Brzeg, tel. 077/411-49-71, 0501/36-37-18

MERCEDES 508 D, 1993 r., 300 tys. km, 2300 ccm, biały, po remoncie blacharki, zadbane, ład. 1.800 kg, nowe opony, nowy akumulator, stan b. dobry, - 22.000 zł + VAT. Wrocław, tel. 071/367-21-67, 0601/70-08-27

MERCEDES 608 D, 1978 r., 3800 ccm winda hydrauliczna, nowa plan-deka, stan idealny, wym. 5,5 x 2,25 x 2,2 m, ład. 3,5 t. - 10.500 zł lub zamienie na ciągnik albo osobowy. Leszno, tel. 065/527-00-08, 0609/21-64-95

MERCEDES 608, 1978 r. zarejestrowany, oplandekowany, nowe opony, bliźniacze koła, - 5.000 zł. Opole, tel. 077/453-67-51

MERCEDES 608 D, 1982 r., 3800 ccm, biały, po remoncie silnika, stan dobry, hak, wspomaganie kierownicy, - 9.000 zł. Kamieniec Zabk., tel. 074/817-35-01, 0693/34-57-36

MERCEDES 608 L, 1984 r., diesel skrzyniowy, stan b. dobry, na zachodnich tablicach - 2.500 EUR. Gubin, tel. 0603/22-89-79

MERCEDES 609, 1987 r., 300 tys. km kontener, - 16.200 zł. Kędzierzyn-Koźle, tel. 077/481-63-42, 0602/15-87-96

MERCEDES 709, 1984 r., diesel skrzynia aluminiowa o dl. 6 m, kabina 2-osobowa, stan b. dobry, - 15.800 zł. Wrocław, tel. 071/338-33-72, 0607/36-64-90

MERCEDES 709 D, 1992 r., 230 tys. km, 3900 ccm, biały, stan dobry, dl. 5,20 m, + 33.000 zł. Kudowa Zdrój, tel. 074/866-27-68, 0605/38-96-50

MERCEDES 809, 1972 r., diesel burty aluminiowe, plan-deka, kabina 3-osobowa, stan b. dobry, - 5.600 zł. Wrocław, tel. 071/338-33-72, 0607/36-64-90

MERCEDES 809, 1986 r., 3800 ccm, diesel, niebieski, skrzyniowy, oplandekowany, kabina przegrzewana, stan techn. b. dobry, mało eksploatowany, dl. skrzyni 6,2 m, - 20.000 zł lub zamienie na dostawczy skrzyniowy, Syców, tel. 062/785-31-42, 0601/25-58-26

MERCEDES 814, 1987 r., niebieski, kontener, 3-osobowy, nowe opony, stan dobry, - 21.000 zł. Gliucholazy, tel. 0609/05-39-20, 077/439-33-92

MERCEDES 814, 1990 r., 670 tys. km, 6000 ccm, biały, kontener, poj. 15 palet, wym. 620x245x245 cm, spoiler, winda załadowcza, w ciągłej eksploatacji, - 32.000 zł. Legnica, tel. 076/850-67-08

MERCEDES MB 100, 1992 r., 215 tys. km, 2400 ccm, diesel, niebieski, wspomaganie, hak, RM, 5-biegowy, ekonomiczny, sprowadzony w całości, udokumentowane pochodzenie, - 13.200 zł (możliwe raty przez komis). Góra, tel. 065/543-31-71, 0601/91-97-74

MERCEDES MB 100, 1995 r., 2400 ccm, diesel, niebieski, 9-osobowy, do polowy oszklony, wspomaganie, stan b. dobry, niski, przedłużony, - 18.000 zł lub zamienie na dostawczy skrzyniowy do 3,5 t. Syców, tel. 062/785-31-42, 0601/25-58-26

MERCEDES SPRINTER 208, 1995 r., 130 tys. km, niebieski, podwójna kabina, długa skrzynia ładunkowa, książka serwisowa - 7.200 EUR + VAT. Kłodzko, tel. 0502/10-32-04

MERCEDES SPRINTER 412 D, 1997 r., 2900 ccm, TDI, biały, rama 4,20 m, bliźniacze koła, możliwość zabudowy, - 51.000 zł lub zamienie. Leszno, tel. 065/527-00-08, 0609/21-64-95

MERCEDES SPRINTER 312 D BUS, 1997 r., pomarańczowy, maks. 9-osobowy, ścianka działowa, ABS, EBD, serwisowany, - 46.000 zł. Jelcz-Laskowice, tel. 0504/98-64-13

MERCEDES SPRINTER 312 D, 1998 r., 157 tys. km, podwyższony, średniej długości, ABS, ABD, ASR, stan b. dobry, - 44.500 zł. Opole, tel. 0692/74-11-72

MERCEDES SPRINTER, 1998 r., 54 tys. km, 2900 ccm, TDI, biały, wysoki, długi, 3-osobowy, ABS, ABD, poduszka pow., nie eksploatowany w kraju, książka serwisowa, stan idealny, - 45.000 zł + VAT. Świdnica, tel. 0604/09-25-86, 0600/32-38-63

MERCEDES SPRINTER, 1999 r., 63 tys. km, 2900 ccm, TDI, biały, 9-osobowy, ABS, ABD, SRS, wspomaganie, immobilizer, nowe opony, alarm, hak, bez wypadku, stan b. dobry, podwyższony, - 69.500 zł. Wrocław, tel. 0608/32-57-87

MERCEDES VITO CDI, 2000 r., 85 tys. km, 2200 ccm, biały, bez wypadku, blaszak, oryg. lakier, książka serwisowa, ABS, ASD, poduszka pow., EDC, centralny zamek, 3-osobowy z możliwością przerobienia na 6-osobowy, do sprawdzenia z Niemiec (możliwa pomoc z załatwieniem formalności), stan idealny, - 37.500 zł + VAT. Kłodzko, tel. 074/868-23-47, 0502/60-89-45

MERCEDES VITO CDI, 2000 r., 63 tys. km, 2200 ccm klimatyzacja, kupiony w salonie, 5-osobowy, - 60.000 zł + VAT. Wrocław, tel. 0601/41-52-19

MITSUBISHI L300, 1986 r., 280 tys. km, 2300 ccm, diesel, biały, po remoncie silnika, - 5.500 zł lub zamienie na tańszy, najchętniej z inst. gazową, tel. 0606/44-16-03

MITSUBISHI L300 BUS, 1991 r., 2000 ccm, biały, wspomaganie kierownicy, boczne drzwi rozsuwane, 9 osób lub 850 kg, - 10.900 zł. Wiązów, tel. 071/393-14-91

NISSAN VANETTE, 1992 r., 135 tys. km, 2000 ccm, diesel, biały, 8-osobowy, 5-biegowy, welurowa tapicerka, wspomaganie, centralny zamek, nowe opony przednie i akumulator, hak, stan b. dobry, - 11.600 zł. Wrocław, tel. 071/322-14-96

NISSAN VANETTE CARGO, 2000 r., 33 tys. km, 2300 ccm, diesel serwisowany, - 34.000 zł. Jawor, tel. 0605/82-59-46

NYSIA, 1986 r., 2200 ccm, biały, techn. sprawny, - 200 zł. Jelenia Góra, tel. 075/642-60-64

NYSIA MIKROBUS, 1988 r. techn. sprawna, bez przeglądu i OC, - 500 zł. Kłodzko, tel. 074/868-74-52, 0502/67-23-95

NYSIA 522 T, 1990 r., 2100 ccm, - 1.700 zł. Wrocław, tel. 0692/83-20-84

NYSIA, 1991 r., niebieski, 4-biegowy, 8-osobowy, - 7.000 zł. Gozdnica, tel. 068/360-10-10

NYSIA TOWOS, 1993 r., niebieski, 8-osobowy, - 1.300 zł. Kłodzko, tel. 074/867-21-48

OPEL COMBO, 1994 r., 1700 ccm, diesel, biały, 2-osobowy, ład. 650 kg, faktura VAT, - 11.000 zł. Walidrogi, tel. 077/464-46-05

OPEL COMBO, 1996 r., 1700 ccm, diesel, biały, 2-osobowy, ład. 650 kg, faktura VAT, - 15.000 zł. Walidrogi, tel. 077/464-46-05

OPEL MOVANO, 1999 r., 2800 ccm, TDI w kraju od 2 tygodni, stan idealny, podwyższony, przedłużony, - 36.000 zł + VAT. Milejów k. Wielunia, tel. 0604/21-22-28

PEUGEOT BOXER, 1996 r., 280 tys. km, 2500 ccm, turbo, biały, podwyższony, nabywca zwolniony z opłaty skarbowej, - 23.000 zł. Legnica, tel. 076/854-44-91, 0601/77-68-11

PEUGEOT BOXER MAXI BUS, 1996 r., 170 tys. km, 2000 ccm, benzyna, żółty, inst. gazowa, po remoncie zawieszania, stan b. dobry, - 19.800 zł + VAT. Ząbkowice Śląskie, tel. 0694/21-96-83

PEUGEOT BOXER, 1997 r., 130 tys. km, 2500 ccm, diesel, podwyższony, przedłużony, - 27.900 zł. Blotnica, pow. strzebiński, tel. 0607/65-49-54

PEUGEOT BOXER, 1999 r., 110 tys. km, 2500 ccm, TDI, biały, ABS, centralny zamek, wspomaganie kierownicy, el. otwierane szyby, radio, stan idealny, - 35.000 zł. Ostrów Wlkp., tel. 062/738-03-52, 0504/56-66-99

PEUGEOT EXPERT, 1998 r., 103 tys. km, 1900 ccm, diesel, biały, 6-osobowy, książeczka serwisowa, wspomaganie, - 25.800 zł. Ostrów Wlkp., tel. 062/733-31-34

PEUGEOT J5, 1984/85 r., pomarańczowy, oszklony, drzwi otwierane na bok, - 5.500 zł lub zamienie na osobowy. Walbrzych, tel. 0607/12-46-84

PEUGEOT J5, 1991 r., 160 tys. km, 1900 ccm, diesel, - 10.500 zł. Sulkowice 15, pow. gostyński, tel. 0609/71-80-05

PEUGEOT J5, 1991 r., 2500 ccm, biały, krótki, - 9.500 zł lub zamienie na dłuższy (Citroen C25, Peugeot J5). Świdnica, tel. 0607/08-82-90, 0609/12-30-98

PEUGEOT PARTNER, 2000 r., 58 tys. km, 1900 ccm, diesel, srebrny, wspomaganie, el. otw. szyby, el. reg. lusterka, poduszka pow., centralny zamek, blokada skrzyni biegów, dienne szyby, 5-osobowy, atrakc. wygląd, - 31.500 zł. Wrocław, tel. 071/362-81-52, 0503/05-05-69

POLONEZ TRUCK, 1989 r., 1600 ccm, benzyna ład. 950 kg, hak, zabudowany, stan dobry, - 1.500 zł. Makowice, gm. Skoroszyce, tel. 0603/24-71-71

POLONEZ TRUCK, 1990 r., 1600 ccm, benzyna, siwy, po remoncie karoserii, - 2.700 zł. Walbrzych, tel. 0603/93-52-50

POLONEZ TRUCK, 1993 r., 1600 ccm, benzyna, silnik z 1998 r., zabudowany, stan b. dobry, - 4.000 zł lub zamienie na VW Gofa II. Malujowice, pow. brzeski, tel. 0607/82-27-16

POLONEZ TRUCK, 1993 r., 140 tys. km, czerwony, po remoncie blacharki i silnika, w ciągłej eksploatacji, - 3.900 zł. Wrocław, tel. 071/359-11-27, 0501/34-24-28

POLONEZ TRUCK, 1993 r., 149 tys. km, 1600 ccm, benzyna+gaz 5-osobowy, kontener metalowy, po remoncie, stan b. dobry, - 4.800 zł + VAT. Wrocław, tel. 071/357-77-10 w godz. 7-9, 18-24, 0605/69-85-87

POLONEZ TRUCK, 1993 r., brązowy, 5-biegowy, przegląd do 11.2003 r., - 4.500 zł. Wrocław, tel. 0603/99-94-93, 0601/75-32-80

POLONEZ TRUCK, 1993 r., 1600 ccm, benzyna, czerwony, 2-osobowy, obudowany, stan b. dobry, - 3.400 zł. Wrocław, tel. 0507/47-12-47

POLONEZ TRUCK, 1994 r., 1600 ccm, benzyna, inst. gazowa, 5-osobowy, - 4.500 zł. Syców, tel. 0505/15-19-48

POLONEZ TRUCK, 1994 r., 1600 ccm, benzyna, zielony, inst. gazowa, zabudowany, zadbane, - 4.000 zł. Wrocław, tel. 071/363-52-93

POLONEZ TRUCK, 1994/95 r., 1900 ccm, diesel, kolor wiśniowy, silnik Citroena, zabudowany, 2 m, aluminiowe burty, stan silnika, skrzyni biegów oraz mostu b. dobry, stan blacharki dobrać, po remoncie zawieszania, - 5.300 zł (możl. wyst. faktury VAT). Wrocław, tel. 071/336-24-69, 0605/82-49-57

POLONEZ TRUCK, 1994/95 r., 80 tys. km, 1600 ccm, kolor wiśniowy, 5-osobowy, 5-biegowy, stan dobry, rej. do 08.2003 r., po wymianie amortyzatorów, klocków, tłumików, radioodwarzacz Sory, w ciągłej eksploatacji, - 5.000 zł. Wrocław, tel. 0507/77-72-37

POLONEZ TRUCK, 1995 r., 110 tys. km, 1600 ccm, kolor wiśniowy, 5-osobowy, burty aluminiowe, stan dobry, - 5.300 zł. Dzierżoniów, tel. 0501/50-94-18

POLONEZ TRUCK, 1995 r., 1600 ccm, bordowy, nadbudowa, stan dobry, - 3.700 zł. Opole, tel. 0608/42-62-55

POLONEZ TRUCK, 1995 r., 1600 ccm, GLE, czerwony, aluminiowe burty i podłoga, skrzynia ład. 2,5 m, wysoka zabudowa, - 6.500 zł. Ostrów Wlkp., tel. 062/592-47-81, 0501/20-82-82

POLONEZ TRUCK, 1995 r., 1500 ccm, fioletovy, stan b. dobry, 5-osobowy, 2-drzwiowy, nadbudówka, - 3.000 zł. Ratno Dolne, tel. 074/871-28-29

POLONEZ TRUCK, 1996 r., 1600 ccm 2-osobowy, po remoncie, - 5.500 zł. Wrocław, tel. 071/349-43-54

POLONEZ TRUCK, 1996 r., 1600 ccm, wtrysk, biały, 2-osobowy, nowe opony, nowy akumulator, przegląd do 01.2004 r., serwisowany, - 5.500 zł. Wrocław, tel. 0507/75-05-95

POLONEZ TRUCK, 1996 r., 1600 ccm, wtrysk, czerwony, 2-osobowy, burty aluminiowe, inst. gazowa, blokada skrzyni biegów, - 6.300 zł. Wrocław, tel. 0602/39-47-04

POLONEZ TRUCK, 1996 r., 1600 ccm, benzyna, stan dobry, - 5.300 zł. Wrocław, tel. 0602/29-44-35

POLONEZ TRUCK, 1997 r., 1600 ccm, wtrysk, biały, 5-osobowy, aluminiowe burty, do poprawek lakierniczych, - 4.700 zł. Dzierżoniów, tel. 0602/63-11-73

POLONEZ TRUCK, 1997 r., 1600 ccm, benzyna, biały, burty aluminiowe, zabudowany, faktura VAT, - 6.200 zł. Walidrogi, tel. 077/464-46-05

POLONEZ TRUCK, 1997 r., 120 tys. km, 1900 ccm, diesel, zielony, 2-osobowy, dl. 2,5 m, alarm, immobilizer, stan b. dobry, - 11.300 zł. Wrocław, tel. 0600/87-31-59, 0605/14-74-83

RENAULT KANGOO, 1998 r., 1200 ccm, benzyna + gaz, biały, bez wypadku, - 21.900 zł. Gromadka, tel. 0606/52-93-06

RENAULT KANGOO, 1998 r., 108 tys. km, 1400 ccm, benzyna, żółty, zarejestrowany jako 5-osobowy, kupiony w salonie w kraju, bez wypadku, 2 poduszki pow., el. reg. lusterka, el. otw. szyby, RO z RDS, oryg. hak, nowe opony zimowe, halogeny, alarm, - 25.500 zł. Wrocław, tel. 071/352-94-58, 0604/08-95-01

RENAULT KANGOO, 1998/99 r., 1200 ccm, benzyna, niebieski metalic, centralny zamek, immobilizer, 5-osobowy, do małych poprawek, - 18.300 zł. Wrocław, tel. 0609/67-36-78

RENAULT KANGOO, 1999 r., 1200 ccm, benzyna 2

BMW 3, 5, 7: reflektory ksenonowe i inne. Trzebnica, tel. 0600/76-06-16

BMW 316 E-30: ściana tylna, nowa. Kłodzko, tel. 0604/47-58-34

BMW 316, 1982 r., "rekin": lusterka, most, półosie, wał napędowy, szyba tylna, inne. Wrocław, tel. 071/354-38-46, 0605/32-11-46

BMW 316 M-40, 1992 r.: głowica. Ząbkowice Śląskie, tel. 074/816-00-13

BMW 318 E-36: klapa tylna. Wrocław, tel. 071/387-80-15

BMW 318, 1986 r.: różne części z demontażu. Wrocław, tel. 0505/26-08-03

BMW 318 E-30, 1987 r., 1800 ccm: maska - 160 zł, drzwi - 100 zł/szt., pokrywa bagażnika - 80 zł, szyba tylna - 80 zł, listwa kier. - 150 zł, wał - 150 zł, lampy, zawieszania, osprzęt silnika i inne. Wrocław, tel. 0609/95-95-66

BMW 318, 1989 r., 1800 ccm, M-40: różne części z demontażu. Ząbkowice Śląskie, tel. 0602/24-81-99

BMW E-34, 2400 ccm, turbo D: silnik w całości lub na części. Wrocław, tel. 071/348-04-41

BMW E-36: drzwi tylne prawe kpl. z szyby, tapicerka, stan idealny, - 300 zł. Wrocław, tel. 0502/21-63-36

BMW E-36, 1995 r.: konsola - 100 zł; schowek - 70 zł; mechanizm wycieraczek - 120 zł; pas bezpieczeństwa - 100 zł; korek wlewu paliwa - 20 zł; drzwi tylny prawy, kpl. - 170 zł, 0605/66-11-92

BMW E-39: lusterko lewe, regul. elektr., podgrzewane, pamięć, stan b. dobry. Wrocław, tel. 0609/12-04-05

BMW E-46, 1998/02 r.: lusterko lewe, regul. elektr., podgrzewane, stan idealny. Wrocław, tel. 0609/12-04-05

BUICK SKYLARK, 1989/93 r., 3300 ccm: silnik z osprzętem, reflektory, chłodnica, zawieszania przednie, półosie. Wrocław, tel. 0505/71-01-17

CHEVROLET ASTRO, 1985/94 r., 4300 ccm: silnik na części, skrzynia biegów (automatic), zawieszanie, szyby, drzwi, ukł. wydechowy, felgi, chłodnica i inne. Wrocław, tel. 0505/71-01-17

HAMULCE od A do Z ELEMENTY ZAWIESZENIA

BERTMAN
O/AUTO CZĘŚCI

53-128 Wrocław
ul. Powstańców Śl. 210
tel./fax 71/ 338 46 28
0605 948 947

53-140 Wrocław
ul. Szczytnicka 28
tel./fax 71/ 321 90 37
71/ 327 72 26

www.bertman.com.pl

klocki, szczęki, tarcze, bębny, przewody, cylinderki...
amortyzatory, pompy wodne, paski, napinacze...

BMW 320: sprzęgło, kompletne. Ząbkowice Śląskie, tel. 074/816-00-13

BMW 320, 1981 r.: różne części z rozbiórki. Kamieniec Ząbkowski, tel. 074/817-46-40

BMW 323 E-30: ściana tylna, nowa. Kłodzko, tel. 0604/47-58-34

BMW 325 E-30, 1985 r.: różne części z demontażu. Oleśnica, tel. 0503/07-39-38

BMW 5 E-28, E-34: moduły, lampy, dach, chłodnica, ćwiartki, drzwi, pokrywy, zawieszania, skrzynie biegów, szyby, silniki, wnętrza, zegary. Bolesławiec, tel. 075/644-94-78, 0606/78-56-39, 0694/50-24-45

BMW 5: maska silnika - 200 zł, błotnik przedni prawy, zderzak przedni. Kłodzko, tel. 0604/47-58-34

BMW 5 E-32: nowa przekładnia kierownicza, - 200 zł. Wrocław, tel. 0604/57-04-52

BMW 5 E-34: błotnik tylny prawy, kpl. opon zimowych. Wrocław, tel. 0607/41-96-65

BMW 5: reflektory, lampy, lusterka. Wrocław, tel. 0601/77-12-97

BMW 5: felgi, amortyzatory, wahacze, przepływomierz, obudowa filtra powietrza. Wrocław, tel. 0607/16-80-08

BMW 5, 1985 r.: wał napędowy, wentylator. Ząbkowice Śląskie, tel. 0506/44-93-37

BMW 5, 1986 r.: skrzynia biegów (5), - 350 zł. Wrocław, tel. 0505/71-01-17

BMW 5, 1988 r.: dach z szyberdachem i tapicerką. Leszno, tel. 065/527-00-08, 0609/21-64-95

BMW 5, 7: elementy blacharki i inne. Zielona Góra, tel. 0501/55-77-24

BMW 520: szyba tylna, wydech, chłodnica klimatyzacji, serwo, pompa hamulcowa. Sobótka, tel. 0691/63-57-85

BMW 520: skrzynia biegów, komputer, prądnicą, rozrusznik, alternator, kolektor, osprzęt silnika i inne części. Walbrzych, tel. 074/666-29-45

BMW 520 E-34, 1988 r., 2000 ccm, wtrysk, OHC: kolumny McPhersona, zawieszania tylne i inne. Pienięż, tel. 075/778-62-81, 0606/43-36-31

BMW 520, 1993 r., 24V: wał korbowy, blok silnika, głowica, łożki, korbowody, panewki, pierścienie, tarcze hamulcowe przednie, łożysko tylne, hak z instalacją elektryczną. Oława, tel. 071/313-56-22

BMW 525: kolektor z wtryskiem, chłodnica, licznik, komputer, filtr powietrza, wzmocnienie przednie, felgi stalowe. Legnica, tel. 076/723-76-98 po godz. 20, 0502/67-77-22

BMW 525, 528 E-28: silnik na części, zawieszania, dyferencjał, blacharka, wnętrza, szyby, inne. Pleszew, tel. 0608/68-43-49

BMW 535, 1988 r., 3500 ccm: silnik benzynowy. Legnica, tel. 076/723-76-98 po godz. 20, 0502/67-77-22

BMW 630 CS: zawieszania, szyby, klimatyzacja, elementy blacharki, hak i inne. Jelenia Góra, tel. 0693/77-59-03

BMW 7: moduły, dach, drzwi, klapa bagażnika, tapicerka, silnik, głowice, elem. zawiesz. pom. wspomaganą, lampy, chłodnica. Bolesławiec, tel. 075/644-94-78, 0606/78-56-39, 0694/50-24-45

BMW 7: reflektory, lampy, lusterka. Wrocław, tel. 0601/77-12-97

BMW 735 E-23, 1983/86 r.: różne części z demontażu. Jelenia Góra, tel. 0693/77-59-03

BMW E-21, E-20: lampy kwadratowe, stan idealny. Wrocław, tel. 0694/05-14-68 [[01422]]

BMW E-30: różne części. Dzierżoniów, tel. 074/831-59-09

BMW E-30: krążki dystansowe, aluminiowe, do kół o gr. 15 mm, na 4 śruby, 2 szt., - 100 zł. Wrocław, tel. 0501/46-21-30

BMW E-30, 2400 ccm, turbo D: silnik w całości lub na części. Wrocław, tel. 071/348-04-41

BMW E-30: części mechaniczne i blacharskie. Wrocław, tel. 0603/81-37-91

BMW E-30, 1989 r.: pompa paliwa (elektryczna). Świdnica, tel. 074/845-32-80, 0608/25-43-41

BMW E-30, 1990 r.: głowica (wtrysk), drzwi, szyby, maska, grill Kamei, zderzaki ze spoilerami, felgi aluminiowe Alpine, fotele ze skózaną tapicerką, inne. Wrocław, tel. 0694/05-14-68 [[01424]]

BMW E-34: wahacz tylny z piastą i tarczą, bez ABS, - 100 zł. Wrocław, tel. 071/351-97-50

CHEVROLET LUMINA, 1992 r.: automatyczna skrzynia biegów, gwarancja. Wrocław, tel. 071/321-35-57, 0502/06-17-54

CHEVROLET LUMINA, 1992 r., 3100 ccm, benzyna: skrzynia biegów automatic, maska, drzwi, błotniki, lampy tylne, szyby boczne, sprężarka klimatyzacji, rozrusznik, alternator, kołyska i inne. Wrocław, tel. 0601/77-87-40

CHRYSLER LE BARON, 1988 r., 2200, 2500 ccm: drzwi (cabrio), kompletny był, skrzynia biegów, silnik, głowica, zawieszania, inne. Jelenia Góra, tel. 075/751-42-74, 0606/13-53-57

CHRYSLER VOYAGER: skrzynia biegów, silniki i inne. Wrocław, tel. 0603/48-45-74

CHRYSLER VOYAGER: turbosprężarki, 12 miejsc gwarancji od dnia zakupu, cena od 600 zł/szt. Wrocław, tel. 0601/51-20-40

CHRYSLER VOYAGER, 1990 r.: klimatyzacja kpl., sprawną - 1 200 zł, zderzaki - 470 zł/szt., chłodnica - 390 zł. Wrocław, tel. 0601/42-33-02

CHRYSLER VOYAGER, 1990/00 r.: różne części blacharskie i mechaniczne. Poznań, tel. 061/810-51-57, 0601/72-46-69

CHRYSLER VOYAGER, 1991/95 r., 3300 ccm: silnik, drzwi, błotniki, maska silnika, zderzaki, szyby, klapa tylna, zawieszania, felgi alum., poduszki pow., moduły i inne. Wrocław, tel. 0505/71-01-17

CHRYSLER VOYAGER, 1996 r., 3800 ccm: rozrusznik, alternator, części silnika, zderzak, szyba tylna i inne. Wrocław, tel. 0603/21-36-95

CHRYSLER VOYAGER, 1996/99 r., 3000 ccm: wspomaganie, komputer, drzwi, pompy, klapa tylna z szyby, chłodnica klimatyzacji, zderzak i inne. Wrocław, tel. 0505/71-01-17

CHRYSLER VOYAGER, 2001 r.: różne części. Leszno, tel. 0504/17-80-90

CITROEN AX, 1200 ccm: silnik, inne części. Leszno, tel. 0603/77-52-88

CITROEN AX, BX, ZX: silnik, skrzynia biegów (w całości lub na części), elementy zawieszania i inne. Wrocław, tel. 071/369-13-88, 0605/03-24-14

CITROEN BERLINGO: zderzak przedni - 120 zł, błotnik przedni lewy - 60 zł. Wrocław, tel. 0506/63-88-54

CITROEN BERLINGO: zawieszanie przednie. Wrocław, tel. 0600/76-06-16

CITROEN BERLINGO: błotnik przedni, zderzak, hałogen, obudowa konsoli. Wrocław, tel. 0603/42-14-46

CITROEN BERLINGO, 1996 r.: maska, zderzak, pas przedni, błotniki, reflektory, lusterka, lampy tylne. Oleśnica, tel. 071/399-26-98

CITROEN BX, 1400 ccm, benzyna: lampy, pokrywy, zderzaki, głowica, skrzynie biegów, drzwi, elem. zawiesz. Bolesławiec, tel. 075/644-94-78, 0606/78-56-39, 0694/50-24-45

CITROEN BX: maska, błotniki, wzmocnienie czołowe, silnik 1900 ccm, diesel. Prusice, tel. 071/312-54-33, 0601/79-30-54

CITROEN BX: lusterko prawe, klapa tylna prawa. Wrocław, tel. 071/372-22-86

CITROEN BX: różne części z demontażu. Wrocław, tel. 071/349-10-37

CITROEN BX: pompa LHM, zawór hamulca, kolektor przeswitu, stacyjka, zamki drzwi, mechanizm podnoszenia szyby, nagrzewnica, gaźnik, zaciski hamulca, silniczki wycieraczek, przełączniki świateł i wycieraczek, czujniki, węże olejowe, kierunkowskazy, lampy tylne, inne. Wrocław, tel. 071/343-80-83 wewn. 279, 0605/33-93-93

CITROEN BX: różne części. Zielona Góra, tel. 0505/31-96-47

CITROEN BX, 1989 r., 1400 ccm: tapicerki drzwi - 50 zł/szt., konsola kpl. - 250 zł, półka tylna - 30 zł, pasy przednie - 20 zł/szt., chłodnica - 100 zł, ćwiartki tylne lewa i prawa - 200 zł/szt., dach - 100 zł i inne. Kamienna Góra, tel. 075/44-61-72, 0694/63-64-83

CITROEN BX, 1989 r.: różne części. Kamienna Góra, tel. 075/744-61-72, 0694/63-64-83

CITROEN C15: skrzynia biegów, półosie, drzwi tylne prawe, fotele, koła, plastik wnętrza, liczniki, inne. Dzierżoniów, tel. 0604/39-03-23

CITROEN C15, 1993 r.: maska, błotniki, zderzak, reflektory, lusterka, lampy tylne. Oleśnica, tel. 071/399-26-98

CITROEN C25 1.8 E, 2.0 E, 2.5 D, 1.9 D: skrzynia biegów, części silnika i skrzyń biegów, części mechaniczne i blacharskie, szyby, silnik, inne. Walbrzych, tel. 074/847-87-99, 0603/93-52-50

CITROEN CX 2.5 D, 2.0 E, 1.8 E: części silnika, pompa klimatyzacji. Walbrzych, tel. 074/847-87-99, 0603/93-52-50

CITROEN CX: części silnika. Wrocław, tel. 0505/27-62-14

CITROEN JUMPER, 1995 r., 2500 ccm, diesel: ćwiartki nadwozia, serwo, belka tylna, półos krótką, konsola, elementy plastikowe i inne. Legnica, tel. 076/850-24-48, 0604/29-99-07

CITROEN SAXO: lampy, lusterka. Świdnica, tel. 074/857-85-55

CITROEN SAXO, 1997 r.: zwrotnice z McPhersonami, wahacze, półosie, listwa kierownicza, lusterka, klapa z szybą kompl. Smardzów k. Oleśnicy, tel. 071/398-33-51

CITROEN XANTIA: maska silnika. Kłodzko, tel. 0604/47-58-34

CITROEN XANTIA, 1995 r.: belka tylna, brak wahacza lewego, - 350 zł. Wrocław, tel. 0609/99-23-90

CITROEN XANTIA, 1999 r.: listwa ozdobna, tapicerka, uszczelka do drzwi tylnych lewych. Walbrzych, tel. 074/665-04-45, 0606/68-14-93

CITROEN XM, 3000 ccm, V6: różne części. Prusice, tel. 071/312-54-33, 0601/79-30-54

CITROEN XM: dużo części. Wilkowice, tel. 065/534-13-39

CITROEN XM nowy model przodu: zawieszania, tapicerki, koła, blachy, lampy i inne. Wrocław, tel. 0503/57-62-04

CITROEN XM, 1992 r.: automatyczna skrzynia biegów, gwarancja. Wrocław, tel. 071/321-35-57, 0502/06-17-54

CITROEN XM, 1992 r. 2000, 3000 ccm, 2100 ccm TD: maska, błotniki, zderzaki, drzwi, wnętrza, szyby, zawieszanie, skrzynia biegów, silnik i inne. Wrocław, tel. 0503/15-59-92

CITROEN XSARA: lampy, zderzaki i inne. Trzebnica, tel. 0600/76-06-16

CITROEN ZX: reflektory. Legnica, tel. 076/866-33-66

CITROEN ZX, 1992 r.: błotniki, zderzak, atrapa, reflektory, lusterka, lampy tylne. Oleśnica, tel. 071/399-26-98

CITROEN ZX, 1993 r., 1400 ccm, benzyna: silnik, skrzynia biegów, chłodnica, zawieszania i inne. Leszno, tel. 0607/80-53-62

CITROEN ZX, 1993 r.: silnik 1.4, skrzynia biegów, zawieszania, chłodnica, inne części. Leszno, tel. 0607/80-53-62

DAEWOO LANOS: zderzak przedni i tylny. Wrocław, tel. 0506/36-95-82

DAEWOO LANOS, 1998 r., 1500 ccm, 16V: głowica 16V (kompletna), komputer, rozrusznik, lusterka, kołpaki. Wrocław, tel. 0507/75-05-95

DAEWOO LANOS, 1998 r.: błotnik, pas przedni, zderzak, reflektory. Oleśnica, tel. 071/399-26-98

DAEWOO LEGANZA, 2000 ccm: zawieszanie sportowe, tarcze hamulcowe wentylowane i inne. Zielona Góra, tel. 0505/31-96-47

DAEWOO MATIZ: głowica, skrzynia biegów, wtryski, os tylna. Dzierżoniów, tel. 0605/20-54-34

DAEWOO MATIZ: drzwi, wzmocnienie, zderzak tylny i przedni, lampy, elementy zawieszania, skrzynia biegów, głowica, kolektor ssący i wydechowy, os tylna, rozrusznik, alternator, fotele. Dzierżoniów, tel. 0604/39-03-23

DAEWOO MATIZ: błotnik tylny prawy i inne. Kłodzko, tel. 0604/47-58-34

DAEWOO MATIZ: drzwi przednie lewe. Oborniki Śląskie, tel. 071/310-15-80

DAEWOO MATIZ: różne części blacharskie i mechaniczne. Poznań, tel. 061/810-51-57, 0601/72-46-69

DAEWOO MATIZ: zderzak przedni. Trzebnica, tel. 071/312-76-95

DAEWOO MATIZ: zderzak przedni i tylny. Wrocław, tel. 0506/36-95-82

DAEWOO MATIZ: reflektor przedni - 200 zł. Wrocław, tel. 0602/63-65-22

DAEWOO MATIZ: zderzaki, przedni i tylny - ok. 240 zł. Wrocław, tel. 071/781-69-44

DAEWOO MATIZ: spoiler tylny - 80 zł, pompa paliwa - 20 zł. Wrocław, tel. 0503/71-33-02

DAEWOO NEXIA: wzmocnienie przednie, nowe. Kłodzko, tel. 0604/47-58-34

DAEWOO NEXIA: drzwi, zawieszanie kompl., tapicerka, katalizator, pompy, grille i inne. Wrocław, tel. 0601/72-56-81

DAEWOO NEXIA, 1998 r.: błotniki, pas przedni, zderzak, reflektory, lampy tylne. Oleśnica, tel. 071/399-26-98

DAEWOO NUBIRA: lampa prawa przednia, katalizator, drzwi, maska, koła i inne. Wrocław, tel. 0601/72-56-81

DAEWOO NUBIRA, 1998 r.: zawieszanie przednie, błotnik przedni lewy. Wrocław, tel. 0605/73-60-96

DAEWOO TICO: głowica, skrzynia biegów, os tylna. Dzierżoniów, tel. 0605/20-54-34

DAEWOO TICO: drzwi, wzmocnienie, okulary, zderzaki, półosie, elementy zawieszania, skrzyni biegów, głowica, kolektor ssący i wydechowy, os tylna, rozrusznik, alternator, fotele tylnie. Dzierżoniów, tel. 0604/39-03-23

DAEWOO TICO: klapa tylna, zderzak przedni. Kłodzko, tel. 0604/47-58-34

DAEWOO TICO: zderzak tylny, klapa tylna. Legnica, tel. 076/722-99-67, 0609/75-36-99

DAEWOO TICO: drzwi tylne prawe, błotnik przedni lewy, zderzak tylny. Oborniki Śląskie, tel. 071/310-15-80

DAEWOO TICO: ćwiartka tylna. Radzików, gm. Lagiewniki, tel. 071/393-98-87, 0604/19-65-25

DAEWOO TICO: zderzak przedni. Świdnica, tel. 074/852-64-86, 0605/46-25-03

DAEWOO TICO: głowica, walek rozrządu, gaźnik, katalizator. Wrocław, tel. 0603/56-03-97

DAEWOO TICO: zderzak, chłodnica, gaźnik i inne. Wrocław, tel. 0607/41-52-06

DAEWOO TICO: drzwi, klapa tylna, lampy, grill, elementy karoserii, tapicerka i inne. Wrocław, tel. 0601/72-56-81

DAEWOO TICO: błotniki tylne. Wrocław, tel. 071/333-70-92, 0601/56-17-22

DAEWOO TICO, 1998 r.: błotniki, zderzak, reflektory, lampy tylne. Oleśnica, tel. 071/399-26-98

DAEWOO TICO, 2000 r.: fotele lewy kpl., - 170 zł. Wrocław, tel. 071/794-71-04

DAIHATSU APPLAUSE: automatyczna skrzynia biegów. Wrocław, tel. 0603/48-45-74

DAIHATSU MOVE: maska. Prusice, tel. 071/312-54-64

DODGE DAYTONA, 1989/92 r. 2200, 2500 ccm: drzwi tylny samochodu, silnik, skrzynia biegów, głowice, zawieszania, inne. Jelenia Góra, tel. 075/751-42-74, 0606/13-53-57

DODGE GRAND CARAVAN, 1996/99 r., 3000 ccm: różne części. Wrocław, tel. 0505/71-01-17

FIAT 125P, 126P, UNO, TIPO, TEMpra: silnik, skrzynia biegów, obciążenie, oświetlenie, zawieszanie. Wrocław, tel. 0600/76-06-16

FIAT 125P: resory, cewka zapłonowa, reflektory, tablica rozdzielcza, silnik wycieraczek, lewerek hydrauliczny, mechanizm podnoszenia i opuszczania szyb, zamki drzwi, inne. Jelenia Góra, tel. 0609/67-43-36

FIAT 125p: silnik, skrzynia biegów, most z wałem i inne części z rozbiórki, - 350 zł. Ścinawa, tel. 076/843-63-58

FIAT 125p: wszystkie części. Wrocław, tel. 0501/14-71-59, 0505/79-43-50

FIAT 125p, 1500 ccm: pompa paliwa - 45 zł, tarcza + docisk sprzęgła - 60 zł, aparat zapłonu - 60 zł, gaźnik - 85 zł. Wrocław, tel. 0691/88-23-26

FIAT 125p: alternator, zwrotnice, amortyzatory tylne, aparat zapłonowy, pompa wodna, silniczki wycieraczek, przełączniki, przewody wysokiego napięcia i inne części. Wrocław, tel. 071/372-22-86

FIAT 125p: maska silnika, klapa bagażnika, ob

FIAT DUCATO, 1996 r.: reflektor lewy - 130 zł, kierunkowskaz prawy - 30 zł. Lubin, tel. 0604/87-92-33

FIAT DUCATO, 1997 r., 2500 ccm, diesel: drzwi, błotnik, części przedniego zawieszenia. Wałbrzych, tel. 0603/93-52-50

FIAT DUCATO, 1997 r., 2500 ccm, TDI: głowica (wtrysk bezpośredni), pompa wtryskowa. Wrocław, tel. 0601/77-87-40

FIAT DUCATO, 1998 r.: błotnik lewy tylny, z nadkolem i podłużnicą, do wersji krótkiej i oszkłonej. Głogów, tel. 0505/29-92-20

FIAT DUCATO, 1998 r.: maska, błotniki, pas przedni, reflektory, lusterka, lampy. Oleśnica, tel. 0603/92-75-69

FIAT FIORINO, 1995 r.: reflektory kpl. - 220 zł. Lubin, tel. 0604/87-92-33

FIAT MAREA: przekł. kierownicy ze wspomaganiami, pompa wspomagania. Wrocław, tel. 071/372-98-98, 0606/82-42-82

FIAT MAREA, 1998 r.: maska, błotniki, pas przedni, reflektory, lusterka, lampy. Oleśnica, tel. 0603/92-75-69

FIAT MAREA: atrapa - 60 zł. Lubin, tel. 0604/87-92-33

FIAT MAREA: przekł. kierownicy ze wspomaganiami, pompa wspomagania. Wrocław, tel. 071/372-98-98, 0606/82-42-82

FIAT MAREA, 1998 r.: maska, błotniki, pas przedni, reflektory, lusterka, lampy. Oleśnica, tel. 0603/92-75-69

FIAT PALIO, SIENA: tył karoserii, zawieszania, szyby, silnik 1.4, konsola, belka pod silnik. Bolesławiec, tel. 075/644-94-78, 0606/78-56-39, 0694/50-24-45

FIAT PALIO, SIENA: maska, - 170 zł. Paczków, tel. 0692/59-72-02

FIAT PALIO, SIENA, 1600 ccm: skrzynia biegów, zwrotnice, półosie, wahacz, wózek, listwa kierownicza, kolumna McPhersona, stabilizator, drzwi kompl., poduszka pow. + sensor. Smardzów k. Oleśnicy, tel. 071/398-33-51

FIAT PUNTO: drzwi przednie prawe. Dzierżoniów, tel. 0605/20-54-34

FIAT PUNTO: drzwi, maska, zderzaki, lampy, zawieszania, skrzynia biegów, głowica, kolektor, wtryski, rozrusznik, os tylna, fotele, półosie, listwa kier. Dzierżoniów, tel. 0604/39-03-23

FIAT PUNTO: pompa paliwa (elektryczna). Świdnica, tel. 074/845-32-80, 0608/25-43-41

FIAT PUNTO: chłodnica oleju, - 150 zł. Wrocław, tel. 0608/33-46-45

FIAT PUNTO: alternator. Wrocław, tel. 0501/45-32-07

FIAT PUNTO: zderzak przedni, błotnik prawy. Wrocław, tel. 071/357-09-21

FIAT PUNTO: pasy bezwł., pirotechniczne. Wrocław, tel. 071/795-71-77

FIAT PUNTO: turbo D: chłodnicza oleju, - 150 zł. Wrocław, tel. 0608/33-46-45

FIAT PUNTO: turbina D: chłodnicza oleju, - 150 zł. Wrocław, tel. 0608/33-46-45

FIAT PUNTO: turbina D: chłodnicza oleju, - 150 zł. Wrocław, tel. 0608/33-46-45

FIAT PUNTO: turbina D: chłodnicza oleju, - 150 zł. Wrocław, tel. 0608/33-46-45

FIAT PUNTO: turbina D: chłodnicza oleju, - 150 zł. Wrocław, tel. 0608/33-46-45

FIAT PUNTO: turbina D: chłodnicza oleju, - 150 zł. Wrocław, tel. 0608/33-46-45

FIAT PUNTO: turbina D: chłodnicza oleju, - 150 zł. Wrocław, tel. 0608/33-46-45

FIAT PUNTO: turbina D: chłodnicza oleju, - 150 zł. Wrocław, tel. 0608/33-46-45

FIAT PUNTO: turbina D: chłodnicza oleju, - 150 zł. Wrocław, tel. 0608/33-46-45

FIAT PUNTO: turbina D: chłodnicza oleju, - 150 zł. Wrocław, tel. 0608/33-46-45

FIAT PUNTO: turbina D: chłodnicza oleju, - 150 zł. Wrocław, tel. 0608/33-46-45

FIAT PUNTO: turbina D: chłodnicza oleju, - 150 zł. Wrocław, tel. 0608/33-46-45

FIAT PUNTO: turbina D: chłodnicza oleju, - 150 zł. Wrocław, tel. 0608/33-46-45

FIAT PUNTO: turbina D: chłodnicza oleju, - 150 zł. Wrocław, tel. 0608/33-46-45

FIAT PUNTO: turbina D: chłodnicza oleju, - 150 zł. Wrocław, tel. 0608/33-46-45

FIAT PUNTO: turbina D: chłodnicza oleju, - 150 zł. Wrocław, tel. 0608/33-46-45

FIAT PUNTO: turbina D: chłodnicza oleju, - 150 zł. Wrocław, tel. 0608/33-46-45

FIAT PUNTO: turbina D: chłodnicza oleju, - 150 zł. Wrocław, tel. 0608/33-46-45

FIAT PUNTO: turbina D: chłodnicza oleju, - 150 zł. Wrocław, tel. 0608/33-46-45

FIAT PUNTO: turbina D: chłodnicza oleju, - 150 zł. Wrocław, tel. 0608/33-46-45

FIAT PUNTO: turbina D: chłodnicza oleju, - 150 zł. Wrocław, tel. 0608/33-46-45

FIAT PUNTO: turbina D: chłodnicza oleju, - 150 zł. Wrocław, tel. 0608/33-46-45

FIAT PUNTO: turbina D: chłodnicza oleju, - 150 zł. Wrocław, tel. 0608/33-46-45

FIAT PUNTO: turbina D: chłodnicza oleju, - 150 zł. Wrocław, tel. 0608/33-46-45

FIAT PUNTO: turbina D: chłodnicza oleju, - 150 zł. Wrocław, tel. 0608/33-46-45

FIAT PUNTO: turbina D: chłodnicza oleju, - 150 zł. Wrocław, tel. 0608/33-46-45

FIAT PUNTO: turbina D: chłodnicza oleju, - 150 zł. Wrocław, tel. 0608/33-46-45

FIAT PUNTO: turbina D: chłodnicza oleju, - 150 zł. Wrocław, tel. 0608/33-46-45

FIAT PUNTO: turbina D: chłodnicza oleju, - 150 zł. Wrocław, tel. 0608/33-46-45

FIAT PUNTO: turbina D: chłodnicza oleju, - 150 zł. Wrocław, tel. 0608/33-46-45

FIAT PUNTO: turbina D: chłodnicza oleju, - 150 zł. Wrocław, tel. 0608/33-46-45

FIAT PUNTO: turbina D: chłodnicza oleju, - 150 zł. Wrocław, tel. 0608/33-46-45

FIAT PUNTO: turbina D: chłodnicza oleju, - 150 zł. Wrocław, tel. 0608/33-46-45

FIAT PUNTO: turbina D: chłodnicza oleju, - 150 zł. Wrocław, tel. 0608/33-46-45

FIAT PUNTO: turbina D: chłodnicza oleju, - 150 zł. Wrocław, tel. 0608/33-46-45

FIAT PUNTO: turbina D: chłodnicza oleju, - 150 zł. Wrocław, tel. 0608/33-46-45

FIAT PUNTO: turbina D: chłodnicza oleju, - 150 zł. Wrocław, tel. 0608/33-46-45

FIAT PUNTO: turbina D: chłodnicza oleju, - 150 zł. Wrocław, tel. 0608/33-46-45

FIAT PUNTO: turbina D: chłodnicza oleju, - 150 zł. Wrocław, tel. 0608/33-46-45

FIAT SEICENTO, 2000 r., 5 tys. km, 1100 ccm: głowica z kolektorem ssącym, filtr powietrza, kolektor wydechowy. Wrocław, tel. 071/315-52-88, 0691/89-54-74

FIAT SEICENTO, 2001 r.: dach z podsufitką - 400 zł, podłużnica prawa i lewa, błotnik tylny prawy i lewy, szyba przednia - 100 zł i inne. Lubin, tel. 0505/65-86-05

FIAT SIENA, 1998 r.: maska, błotniki, pas przedni, zderzak, reflektory, lusterka, lampy. Oleśnica, tel. 0603/92-75-69

FIAT TEMPRA: zbiornik paliwa, zawieszenie tylne kompletne, serwo z pompą, wzmocnienie przednie. Legnica, tel. 076/723-76-98 po godz. 20, 0502/67-77-22

FIAT TEMPRA, 1993 r., 1400 ccm: skrzynia biegów, lampy tylne, zderzak tylny. Jelenia Góra, tel. 075/752-50-51, 0504/49-15-05

FIAT TEMPRA, TIPO: belka przednia, halogeny. Wrocław, tel. 071/794-02-19 po godz. 20, 0607/19-48-89

FIAT TIPO: wszystkie części. Leszno, tel. 0601/75-56-60

FIAT TIPO: oblawianie, oświetlenie, zderzaki, osprzęt silnikowy, silniki, skrzynia biegów. Oleśnica, tel. 071/398-51-60

FIAT TIPO: pompa paliwa (elektryczna). Świdnica, tel. 074/845-32-80, 0608/25-43-41

FIAT TIPO, 1992 r., 1600 ccm: skrzynia biegów (5). Jelenia Góra, tel. 0602/32-69-36

FIAT TIPO, 1992 r.: zderzak, błotniki, pas przedni, reflektory, lusterka, lampy. Oleśnica, tel. 0603/92-75-69

FIAT TIPO: zderzak przedni. Kłodzko, tel. 0604/47-58-34

FIAT TIPO: lampy tylna prawa - 35 zł. Kłodzko, tel. 074/867-47-03

FIAT UNO: silniki 1000, 1500, inne części. Leszno, tel. 0601/75-56-60

FIAT UNO, 1000 ccm: skrzynia biegów (5). Lubin, tel. 0603/66-56-57

FIAT UNO: różne części mechaniczne i blacharskie. Oleśnica, tel. 0604/83-54-81

FIAT UNO, 1400 ccm, wtrysk: różne części. Opole, tel. 0502/08-91-75

FIAT UNO: pompa paliwa (elektryczna). Świdnica, tel. 074/845-32-80, 0608/25-43-41

FIAT UNO, 1100 ccm: skrzynia biegów (5). Wołów, tel. 071/389-16-13

FIAT UNO: maska silnika, reflektory, chłodnica, zderzaki, wahacz, amortyzatory, nagrzewnica i inne. Wrocław, tel. 0607/41-52-06

FIAT UNO, 1984 r.: lampy tylna prawa - 35 zł. Kłodzko, tel. 074/867-47-03

FIAT UNO, 1986 r.: zderzak, błotniki, pas przedni, reflektory. Oleśnica, tel. 0603/92-75-69

FIAT UNO, 1987 r., 1500 ccm, benzyna: silnik, lampy, szyby, zawieszania, inne części. Legnica, tel. 0502/67-77-22

FIAT UNO, 1988 r., 1.0, 1.5: skrzynia biegów, zawieszania i inne. Głogówek, pow. prudnicki, tel. 0608/79-98-58

FIAT UNO, 1993 r.: kolumna kier., zawieszanie tylne, komputer, silnik, nagrzewnica i inne. Nowa Ruda, tel. 074/872-84-63

FIAT UNO, 1994 r.: maska, błotniki, zderzak, pas przedni, reflektory, lampy, lusterka. Oleśnica, tel. 0603/92-75-69

FORD, 1600 ccm, diesel: wałek rozrządu, - 100 zł. Kłodzko, tel. 0602/67-56-43

FORD AEROSTAR: skrzynia biegów (automatyczna). Wrocław, tel. 0603/48-45-74

FORD AEROSTAR, 1990 r., 3000 ccm, V6: kanapa środkowa, próg prawy, filtr powietrza i inne. Wrocław, tel. 0601/77-87-40

FORD ESCORT, 1600 ccm, diesel: silnik, prowadzony z Niemiec, ocłony, pełna dokumentacja, uzbromiony, - 1 600 zł. Kłodzko, tel. 074/865-93-48

FORD ESCORT: wszystkie części. Leszno, tel. 065/527-00-08, 0609/21-64-95

FORD ESCORT: silniki 1300, 1400, 1600, 1600 D, 1800 D, inne części. Leszno, tel. 0601/75-56-60

FORD ESCORT: komputer, moduł zapłonu, - 200 zł. Nowa Ruda, tel. 074/872-58-14

FORD ESCORT: silnik, zawieszania, oblawianie i inne. Prusice, tel. 071/312-54-33, 0601/79-30-54

FORD ESCORT: półosie kompletne, - 150 zł. Siechnice, tel. 0600/03-73-86

FORD ESCORT, 1800 ccm, turbo D: tłoki, centralny zamek. Wrocław, tel. 0608/04-70-62

FIAT ESCORT po 1993 r.: tłumik sportowy, nowy, kompletny, homologacja, - 750 zł. Wrocław, tel. 0501/23-38-14

FORD ESCORT, 1300 ccm, OHV: skrzynia biegów. Wrocław, tel. 0505/18-00-79

FORD ESCORT: przekł. kierownicy ze wspomaganiami, pompa wspomagania. Wrocław, tel. 071/372-98-98, 0606/82-42-82

FORD ESCORT, 1981 r., 1300 ccm: zawieszanie przednie, układ kierowniczy, chłodnica, szyby, fotele, lampy, przeguby, inne. Świdnica, tel. 0606/59-16-30

FORD ESCORT, 1982 r.: skrzynia biegów 14/150 zł. Nowa Ruda, tel. 074/872-55-19, 0691/58-48-38

FORD ESCORT, 1983/90 r.: różne części z rozbiórki. Wrocław, tel. 0693/38-62-30

FORD ESCORT KOMBI, 1985 r.: 2-drzwiowy: różne części z demontażu, drzwi, hak, zbiornik paliwa, klapa tylna, maska, lampy, pompa hamulcowa, inne części. Wrocław, tel. 0607/99-95-15, 071/372-10-34

FORD ESCORT, 1985 r.: reflektory, kierunkowskazy, lampy, atrapa, całość 50 zł. Wrocław, tel. 0502/77-92-76

FORD ESCORT, 1985 r.: 5-drzwiowy: drzwi tylne, lampy prawa tylna, kanapa tylna, mechanizm wycieraczek z silniczkami, nagrzewnica z obudową, kolumna kierownicy ze stacyjką i kluczykiem, serwo, elem. plastikowe, zbiorniczki i inne drobne. Wrocław, tel. 071/372-64-11 rano, 0602/17-33-45

FORD ESCORT, 1986 r.: szyba przednia, klapa, drzwi, rozrusznik. Trzebnica, tel. 071/312-76-95

FORD ESCORT, 1986 r.: maska, błotniki, pas przedni, zderzak, reflektory, lusterka, lampy. Oleśnica, tel. 0603/92-75-69

FORD ESCORT, 1988 r.: maska, błotniki, pas przedni, zderzak, reflektory, lusterka, lampy. Oleśnica, tel. 0603/92-75-69

FORD ESCORT, 1988 r.: maska, błotniki, pas przedni, zderzak, reflektory, lusterka, lampy. Oleśnica, tel. 0603/92-75-69

FORD ESCORT, 1988 r.: maska, błotniki, pas przedni, zderzak, reflektory, lusterka, lampy. Oleśnica, tel. 0603/92-75-69

FORD ESCORT, 1988 r.: maska, błotniki, pas przedni, zderzak, reflektory, lusterka, lampy. Oleśnica, tel. 0603/92-75-69

FORD ESCORT, 1988 r.: maska, błotniki, pas przedni, zderzak, reflektory, lusterka, lampy. Oleśnica, tel. 0603/92-75-69

FORD ESCORT, 1988 r.: maska, błotniki, pas przedni, zderzak, reflektory, lusterka, lampy. Oleśnica, tel. 0603/92-75-69

FORD ESCORT, 1988 r.: maska, błotniki, pas przedni, zderzak, reflektory, lusterka, lampy. Oleśnica, tel. 0603/92-75-69

FORD ESCORT, 1988 r.: maska, błotniki, pas przedni, zderzak, reflektory, lusterka, lampy. Oleśnica, tel. 0603/92-75-69

FORD ESCORT, 1988 r.: maska, błotniki, pas przedni, zderzak, reflektory, lusterka, lampy. Oleśnica, tel. 0603/92-75-69

FORD ESCORT, 1988 r.: maska, błotniki, pas przedni, zderzak, reflektory, lusterka, lampy. Oleśnica, tel. 0603/92-75-69

FORD ESCORT, 1988 r.: maska, błotniki, pas przedni, zderzak, reflektory, lusterka, lampy. Oleśnica, tel. 0603/92-75-69

FORD ESCORT, 1988 r.: maska, błotniki, pas przedni, zderzak, reflektory, lusterka, lampy. Oleśnica, tel. 0603/92-75-69

FORD ESCORT, 1988 r.: maska, błotniki, pas przedni, zderzak, reflektory, lusterka, lampy. Oleśnica, tel. 0603/92-75-69

FORD ESCORT, 1988 r.: maska, błotniki, pas przedni, zderzak, reflektory, lusterka, lampy. Oleśnica, tel. 0603/92-75-69

FORD ESCORT, 1988 r.: maska, błotniki, pas przedni, zderzak, reflektory, lusterka, lampy. Oleśnica, tel. 0603/92-75-69

FORD ESCORT, 1988 r.: maska, błotniki, pas przedni, zderzak, reflektory, lusterka, lampy. Oleśnica, tel. 0603/92-75-69

GŁOWICE SAMOCHODOWE

spawanie - regeneracja - wymiana i sprzedaż

spawanie aluminium i żeliwa

odbiór i dostawa przez firmę spedycyjną
Wrocław, ul. Pińska 3, czynne: pon.-pt. 7-17, sob. 9-13
tel. 071/373-72-41, 354-56-60, tel./fax 071/354-55-95
Giełda Lubin, stanów. 7, tel. 0-603 668 052

ZAWORY SILNIKOWE

FORD ESCORT, 1986 r.: skrzynia biegów 15/1, stan idealny. Złoty Stok, tel. 074/817-57-52

FORD ESCORT, 1986/89 r.: skrzynia biegów (5), alternator, gaźnik, chłodnica i inne. Trzebnica, tel. 0600/36-92-34

FORD ESCORT, 1987/90 r., 1900 ccm, benzyna: wersja amerykańska: różne części. Wrocław, tel. 071/786-79-90, 0602/45-72-29

FORD ESCORT, 1988 r.: lampy, zderzaki i inne. Głogówek, pow. prudnicki, tel. 0608/79-98-58

FORD ESCORT, 1988 r.: maska, zderzak, pas przedni, błotniki, reflektory. Oleśnica, tel. 0603/92-75-69

FORD ESCORT, 1988 r., 1600 ccm, diesel: tylna lewa ówiarika, dach z szyberdachem, drzwi, lampa, głowica, rozrusznik, alternator i inne. Żabkowice Śląskie, tel. 074/815-36-62

FORD ESCORT, 1989 r.: skrzynia biegów, części mechaniczne, ceny od 15 zł. Wolczyn, tel. 077/453-79-23

FORD ESCORT, 1989 r.: zderzak tylny. Wrocław, tel. 0603/68-45-08

FORD ESCORT, 1997 r.: maska, błotniki, pas przedni, zderzak, reflektory, lusterka. Oleśnica, tel. 0603/92-75-69

FORD ESCORT, FIESTA: skrzynia biegów, silnik, oświetlenie, zawieszanie, oblawianie i inne. Wrocław, tel. 0600/76-06-16

FORD FIESTA: silniki 1100, 1300, 1600 D, 1800 D, inne części. Leszno, tel. 0603/77-52-88

FORD FIESTA: przekł. kierownicy ze wspomaganiami, pompa wspomagania. Wrocław, tel. 071/372-98-98, 0606/82-42-82

FORD FIESTA, 1989 r., 1600 ccm, diesel: różne części z demontażu. Legnica, tel. 076/850-24-48, 0604/29-99-07

FORD FIESTA, 1990 r., 1100 ccm, benzyna: komputer silnika, kierownica. Sobótka, tel. 0602/30-29-26

FORD FIESTA, 1989/96 r.: ówiarika tylna, - 150 zł. Szczytna, tel. 0692/28-43-01

FORD FIESTA, 1990 r., 1100 ccm, wtrysk, tył nadwozia, lampy, dach z szyberdachem, nagrzewnica, licznik, deska, wahacz prawy. Żabkowice Śląskie, tel. 074/815-36-62

WYPRZEDAŻ!!!



NAGRZEWNICE olejowe, elektryczne, gazowe.
Od 1-220 KW, akcesoria, serwis, transport.
Bardzo atrakcyjne ceny!!!
tel. 091/483-26-17, 0-502 048 592, 0-603 501 808

FORD ESCORT, 1989 r.: chłodnica, zegary, sprężyny tylne, spoiler progowe, lotka tylna, amortyzatory przednie. Wrocław, tel. 0692/93-62-98

FORD ESCORT, 1990 r.: silnik, ówiarika przednia, słupki. Góra, tel. 0502/26-24-17

FORD ESCORT, 1990 r.: błotnik przedni prawy, nowy. Kłodzko, tel. 0604/47-58-34

FORD ESCORT, 1990 r., 1600 ccm, diesel: silnik, udokumentowane pochodzenie - 1000 zł, skrzynia biegów (5) - 400 zł. Wrocław, tel. 0608/14-84-30

F

FORD SIERRA, 1986 r., 2000 ccm, benzyna, wtrysk: nadwozie, dokumentacja polska, - 1.700 zł. Wrocław, tel. 0601/59-20-21

FORD SIERRA, 1986/88 r.: lampy tylne, przewody wysokiego napięcia. Wrocław, tel. 071/372-22-86

FORD SIERRA, 1987 r., 2300 ccm, diesel, benzyna: silnik, drzwi, rozrusznik, maska przednia, błotniki, pas przedni, inne. Jelenia Góra, tel. 0601/86-25-02

FORD SIERRA, 1987/92 r., 2.3D, 1.8 TD: części silnika, skrzynia biegów, elementy blacharki i oświetlenia oraz inne z demontażu. Legnica, tel. 0501/73-69-96

FORD SIERRA, 1990 r.: reflektory - 120 zł. Lubin, tel. 0604/87-92-33

FORD SIERRA, 1990 r., 2000 ccm, DOHC: katalizator - 100 zł, zaciski hamulcowe, ukł. ABS - 50 zł, szyberdach - 100 zł, dmuchawa - 60 zł, wentylatory - 50 zł, pompa wody i inne części. Wałbrzych, tel. 0606/30-17-40

FORD SIERRA, 1991 r., 2000 ccm, benzyna: komputer silnika (2.0 DOHC), szyby tylne (kombi). Sobótka, tel. 0602/30-29-26

FORD SIERRA SEDAN, 1991 r.: różne części z demontażu Jelenia Góra, tel. 0609/76-40-02

FORD SIERRA SCORPIO, 2000 ccm, EFI, 2800 V6: silnik, skrzynia biegów (automatic, 5), różne części mechaniczne i inne. Prusice, tel. 071/312-54-33, 0601/79-30-54

FORD TAUNUS, 1978 r.: błotniki przednie, plastikowe + kierunkowskazy - 60 zł/szt., felgi stalowe, srebrno-czarne, oryginalne, stan b. dobry + opony Michelin, 2 szt. - 300 zł. Świdnica, tel. 0501/01-52-31

FORD TAUNUS, 1979 r., 2000 ccm: silnik, stan b. dobry - 370 zł, most, skrzynia biegów, szyby, lampy, elementy blacharki, drzwi, zawieszenie i inne części. Świebodzice, tel. 074/855-77-75 po godz. 19, 0603/43-68-28

FORD TAUNUS, 1980 r., 2000 ccm: silnik v6, zawieszenia, koła, szyby, maska, klapa, lampy, tapicerka, kokpit, tłumiki i inne, możliwość wy-szytki. Sulechów, pow. zielonogórski, tel. 0606/74-78-06

FORD TAUNUS, 1983 r.: drzwi, most tylny, szyba tylna. Jelenia Góra, tel. 075/642-30-64

FORD TAUNUS, SIERRA, 1600 ccm, benzyna: rozrusznik - 80 zł, alternator - 70 zł. Wałbrzych, tel. 074/846-49-46, 0505/73-86-58

FORD TAURUS: różne części. Wrocław, tel. 0692/83-20-84

FORD TRANSIT: fotele 3-osobowe, z zagłówkami. Bielawa, pow. dzierżoniowski, tel. 0604/20-67-54

FORD TRANSIT: lampy, zderzaki, zegary, drzwi, glowicie, amortyzatory, atrapa, chłodnica, fotele, pokrywa silnika. Bolesławiec, tel. 075/644-94-78, 0606/78-56-39, 0694/50-24-45

FORD TRANSIT, 2500 ccm, diesel: skrzynia biegów. Jelenia Góra, tel. 0506/45-62-21

FORD TRANSIT: skrzynia biegów, lampy, drzwi, klapa. Legnica, tel. 0608/13-80-13

FORD TRANSIT, 2500 ccm, diesel: silnik, skrzynia biegów, inne części. Leszno, tel. 0603/77-52-88

FORD TRANSIT, 2400 ccm, diesel: silnik z dokumentacją. Milicz, tel. 071/398-84-01

FORD TRANSIT, 2000 ccm, benzyna, OHC: silnik, stan dobry. Wrocław, tel. 071/795-87-33, 0506/70-66-83

FORD TRANSIT: silnik 2.5 diesel. Wrocław, tel. 0505/30-15-49

FORD TRANSIT: urutowanie, - 100 zł. Wrocław, tel. 071/349-12-57

FORD TRANSIT: elementy karoserii, lampy i inne. Wrocław, tel. 0600/76-06-16

FORD TRANSIT: przekł. kierownicy ze wspomaganiem, pompa wspomagania. Wrocław, tel. 071/372-98-98, 0606/82-42-82

FORD TRANSIT, TDI: intercooler, - 250 zł. Wrocław, tel. 0608/33-46-45

FORD TRANSIT, 1983 r. 1.6 E, 2.0 E: szyby, tarcza + docisk sprężą, wał napędowy, piasty, skrzynia biegów, most tylny, zawieszenie przednie, resory, felgi, glowica, kolektor wdechowy, zaciski hamulcowe, alternator i inne. Wrocław, tel. 071/349-43-07, 0693/36-72-80

FORD TRANSIT, 1984 r., 1600 ccm: silnik, stan b. dobry - 360 zł, skrzynia biegów (4) - 180 zł, szyby, zawieszenie, elementy blacharki i inne części. Świebodzice, tel. 074/855-77-75 po godz. 19, 0603/43-68-28

FORD TRANSIT, 1990 r.: siedzenie podwojne. Kamieniec Żąbkowski, tel. 074/817-46-40

FORD TRANSIT, 1990 r.: maska, błotniki, reflektory, atrapa, zderzak, lusterka, lampa tylna. Oleśnica, tel. 0603/92-75-69

FORD TRANSIT, 1991 r.: 2500 ccm, diesel: rozrusznik. Lubsko, tel. 0601/43-48-52

FORD TRANSIT, 1991/96 r., 2500 ccm, diesel: różne części z demontażu. Złotoryja, tel. 076/878-13-04, 0602/30-92-04

FORD TRANSIT, 1992/95 r.: wahacz, wózek pod silnik, zwrotnica prawa, wał długi, zbiornik paliwa, amortyzatory przednie i tylne, fotele 3-osobowe z zagłówkami. Wrocław, tel. 0608/19-01-06

FORD TRANSIT, 1995 r.: silnik, skrzynia biegów, most i inne, tel. 0691/06-30-18

FORD TRANSIT, 1997 r.: maska, błotniki, zderzak, reflektor, atrapa, lusterka. Oleśnica, tel. 0603/92-75-69

FORD TRANSIT, 2001 r.: zwrotnice, wózek, wahacz, listwa kierownicza, skrzynia biegów, drzwi tylne, podwojna kabina. Smardzów k. Oleśnicy, tel. 071/398-33-51

FORD TRANSIT, SIERRA, 1991 r., 2000 ccm: glowica silnika, kompletna, stan b. dobry - 350 zł. Świdnica, tel. 0606/59-16-30

FORD WINDSTAR: silniki 3.8, 3.0, pod. powietrzna, elem. blacharki, lampy, elem. zawieszania i inne. Łódź, tel. 0507/44-06-97

HANOMAG F-45, 285 tys. km: silnik, skrzynia biegów, most tylny, zawieszenie przednie, kabina, szyby, inne. Polkowice, tel. 076/723-76-98, 0502/67-77-22

HONDA ACCORD: skrzynia biegów automatyczna. Wrocław, tel. 0603/48-45-74

HONDA ACCORD, 1988 r.: ćwiartka tylna prawa, dach z szyberdachem i tapicerką. Leszno, tel. 065/527-00-08, 0609/21-64-95

HONDA ACCORD, 1988 r.: zderzak, reflektory, kierunkowskazy. Oleśnica, tel. 071/399-26-98

HONDA ACCORD, 1992 r.: maska, błotniki, zderzak, reflektory. Oleśnica, tel. 071/399-26-98

HONDA ACCORD, 1994 r.: reflektory, kierunkowskazy. Oleśnica, tel. 071/399-26-98

HONDA ACCORD, 1995 r.: amortyzatory, lampa tylna. Legnica, tel. 0601/73-42-70

HONDA ACCORD KOMBI, 1998 r.: tylna część nadwozia kompl., zawieszenie tylne, silnik + skrzynia biegów, lampy, błotnik, drzwi i inne. Oleśnica, tel. 071/315-40-51

HONDA CIVIC: różne części. Bolesławiec, tel. 075/644-94-78, 0606/78-56-39, 0694/50-24-45

HONDA CIVIC: silnik kompletny, - 400 zł. Krotoszyn, tel. 0503/70-25-26

HONDA CIVIC po 1996 r., 3-drzwiowy: reflektory, hamulce tylne, grill. Legnica, tel. 0601/73-42-70

HONDA CIVIC, 1300 ccm: skrzynia biegów kompletna, stan b. dobry. Wrocław, tel. 0607/54-35-39

HONDA CIVIC, 1600 ccm: lapa silnika, miska olejowa - 50 zł. Wrocław, tel. 071/355-99-37

HONDA CIVIC, 1986 r., 1500 ccm, 12V: glowica, stan idealny, - 500 zł. Jelenia Góra, tel. 0506/97-05-34 po godz. 16

HONDA CIVIC GL, 1986 r., 1500 ccm: rozrusznik, gaźnik, lusterko prawe, pompa paliwa, aparat zapłon. Podgórzyn, tel. 075/762-11-52

HONDA CIVIC, 1988/91 r., 1300 ccm: układ kierowniczy, liczniki, przelączniki, linki, nagrzewnica, inne. Świdnica, tel. 0606/59-16-30

HONDA CIVIC, 1992 r.: ćwiartka tylna lewa i inne. Leszno, tel. 065/527-00-08, 0609/21-64-95

HONDA CIVIC, 1992 r.: maska, błotniki, zderzak, pas przedni, reflektory. Oleśnica, tel. 071/399-26-98

HONDA CIVIC, 1994 r., 1500 ccm, benzyna: skrzynia biegów automatyczna, silnik, zawieszenia. Kamieniec Wr., tel. 071/318-52-86 prosić Bartka

HONDA CIVIC, 1995 r., 1500 ccm 3-drzwiowy: zderzak przedni, oryginalny, amortyzator, mechanizm tylnej wycieraczki. Wrocław, tel. 0604/49-84-54

HONDA CIVIC, 1996/00 r.: 3-drzwiowy: reflektory - 150 zł/szt., lusterka - 200 zł/szt., maska przednia - 150 zł, drzwi - 150 zł/szt., klapa tylna - 100 zł i inne. Wrocław, tel. 0603/76-73-52, 0607/48-12-68

HONDA CIVIC, 1998 r.: zderzak przedni. Wrocław, tel. 0604/30-29-74

HONDA CIVIC, 2000 r., 1.4-1.6: klimatyzacja kpl. Wrocław, tel. 0606/62-65-10

HONDA CONCERTO, 1993 r.: reflektory, lampy pozycyjne. Oleśnica, tel. 071/399-26-98

HONDA CR-V: lusterka. Wrocław, tel. 0606/62-65-10

HONDA PRELUDE: zderzak tylny, przedni. Wrocław, tel. 0603/68-45-08

HONDA PRELUDE, 1989 r.: drzwi lewe kpl. Wrocław, tel. 071/387-80-15

carpa specjalizacja **HONDA**

OP023287 M

SKLEP CZĘŚCI ZAMIENNE I BLACHARSKIE AKCESORIA, TUNING WSZYSTKIE MODELE

Jakości i bezpieczeństwo

Wrocław, ul. Stacyjna 1 tel. 355-55-30, 373-44-00

HYUNDAI ACCENT: alternator, - 150 zł. Siechnice, tel. 071/311-57-20, 0608/31-54-79

HYUNDAI ACCENT, 1994/98 r.: lusterko prawe, regul. ręczna, stan b. dobry. Wrocław, tel. 0609/12-04-05

HYUNDAI ACCENT, LANTRA: alternator, - 150 zł. Siechnice, tel. 071/311-57-20

HYUNDAI COUPE: drzwi kompletne, tylna klapa. Krotoszyn, tel. 0609/91-53-34

HYUNDAI COUPE, 2000 r.: drzwi, skrzynia biegów, silnik, elementy nadwozia, zawieszenia, siedzenia i inne. Wrocław, tel. 0609/28-27-92

HYUNDAI H1 STAREX, 2000 r.: listwa kierownicza, wózek, wahacz, zwrotnice, półosie, kolumna McPhersona, stabilizator, drzwi kompl., lusterka, klapa z szybą kompl. Smardzów k. Oleśnicy, tel. 071/398-33-51

HYUNDAI H100: reflektory. Wrocław, tel. 0603/63-13-01

HYUNDAI LANTRA: alternator Siechnice, tel. 071/311-57-20

HYUNDAI LANTRA: alternator, - 150 zł. Siechnice, tel. 071/311-57-20, 0608/31-54-79

HYUNDAI PONY, SONATA, LANTRA: różne części. Wrocław, tel. 0600/76-06-16

HYUNDAI S-COUPE: skrzynia biegów, zawieszenie i inne. Wrocław, tel. 0600/76-06-16

HYUNDAI SONATA, 2400 ccm: przekł. kierownicy ze wspomaganiem, tarcze hamulcowe wentylowane, półos z przegubami, zawieszenie. Kowary, tel. 075/718-27-30, 0507/43-98-95

HYUNDAI SONATA III, 1997 r.: elementy blacharki, instalacja elektryczna, zawieszenie i inne. Zielona Góra, tel. 0505/31-96-47

IFA L60: różne części z demontażu. Świebodzice, tel. 074/854-00-57, 074/854-03-08 w godz. 7-16

IVECO DAILY: maska, błotniki, lampy, wzmożenie chłodnicy. Trzebnica, tel. 0600/76-06-16

IVECO DAILY, 2800 ccm, TDI: glowica fabrycznej nowa, - 2.700 zł. Wrocław, tel. 0693/49-91-02

IVECO: relingi do zabudowy, długie, aluminiowe lub stalowe, uszalone - cena 500 zł/kpl. Wrocław, tel. 0608/04-70-62

FIAT DUCATO IVECO DAILY SERVIS CZĘŚCI ZAMIENNE

Ul. Krakowska 93/105

071/785-96-42/43

IVECO TURBODAILY, 1999 r.: pas przedni, nowy, zbiornik paliwa 200 l i 85 l, pompa wody, łożyska, piasty, mosty, kabina uszkodzona i inne części. Wrocław, tel. 0600/96-74-12

IVECO 35-08, 1985 r., 2500 ccm, diesel: rozrusznik, łożyska, pompa wtryskowa, skrzynia biegów, turbo, tarcza, alternator, koła 16" i inne. Żabkowice Śląskie, tel. 074/815-36-62

IVECO 35-10, 1999 r., 2800 ccm, turbo D: kabina uszkodzona, półosie, mosty, zbiornik paliwa 85 l i 200 l, fotel kierowcy, piasty kół, elektrozwory, nowe, pompa wody, tachograf. Wrocław, tel. 0600/96-74-12

JAGUAR XJ6, 1987 r., 3600 ccm, benzyna: silnik, skrzynia biegów, automat, elementy zawieszania, sprężarka klimatyzacji, rozrusznik i inne. Wrocław, tel. 0601/77-87-40

JEEP CHEROKEE: listwy ozdobne. Sobótka, tel. 0602/30-29-26

JEEP GRAND CHEROKEE, 2000 r., 4700 ccm, TDI: części mechaniczne i blacharskie. Wrocław, tel. 0606/62-65-10

JELCZ: most tylny, zawieszenie, skrzynia biegów, tarcze sprzęgła, opony, tachograf oraz inne części. Rawicz, tel. 0607/44-35-54

JELCZ: różne części. Wołczyn, tel. 077/469-80-24

JELCZ, 1980 r., 11100 ccm: silnik kpl., bez turbo, stan idealny, - 4.500 zł. Leszno, tel. 065/527-00-08, 0609/21-64-95

JELCZ 315, 317, 417: silniki, skrzynie biegów, mosty tylne, resory Jelcz-Laskowice, tel. 0602/61-24-88

JELCZ 317, 325: glowice, resory, chłodnica i inne części. Wałbrzych, tel. 074/666-53-40, 0607/35-35-44

KAMAZ: różne części z demontażu, koła. Milicz, tel. 0609/05-20-15

KAMAZ: skrzynia biegów, docisk sprzęgła, szyby. Wrocław, tel. 071/357-03-52, 0601/71-51-65

KAMAZ 5320: kabina, skrzynia biegów z półbiegami, most tylny, os przednia, wahacz. Jelenia Góra, tel. 075/755-83-36

KAMAZ 5320: mosty tylne, 2 szt., kompletne - 600 zł/szt. Lubiąż, tel. 0607/71-25-32

KIA CARNIVAL: drzwi przednie, przesuwane, kompl., maska. Smardzów k. Oleśnicy, tel. 071/398-33-51

KIA SAPHIA: zawieszenie przednie. Prusice, tel. 071/312-54-64

KIA SAPHIA: szyba tylna. Wrocław, tel. 0601/72-56-81

KIA SAPHIA, 1994 r.: skrzynia biegów automat, glowica, drzwi, klapa tylna z lampami. Zielona Góra, tel. 0505/31-96-47

WALCAR - CZĘŚCI EKSPLOATACYJNE DO AUT KOREANSKICH

I JAPOŃSKICH RÓWNIEŻ WYSYLKA

SKLEP: Wrocław, ul. Lwowska 29

czynne pon.-pt. 9.00-18.00, sob. 9.00-15.00 tel. 071/332-51-12, 0601/79 29 97

LADA SAMARA: kloki hamulcowe bardzo dobrej jakości, cena 10 zł. Wrocław, tel. 071/791-90-99

LADA SAMARA: łożysko oporowe, łożyska piast. Wrocław, tel. 071/372-22-86

LADA SAMARA, 1991 r., 1500 ccm 5-drzwiowy: różne części. Rawicz, tel. 0502/27-35-22

LADA SAMARA, 1993 r., 1500 ccm: skrzynia biegów (5) - 450 zł, drzwi - 100 zł/szt., szyba przednia, nowa - 100 zł, błotnik przedni lewy, nowy - 50 zł i inne. Świdnica, tel. 0691/56-01-69

LANCIA: skrzynia biegów - 450 zł, lampy tylne - 200 zł i inne części. Wałbrzych, tel. 0606/80-80-56

LANCIA THEMA: zderzak przedni. Wrocław, tel. 0603/63-17-70

LANCIA Y, 1997 r.: reflektory - 200 zł. Świdnica, tel. 0602/18-81-44

LANCIA Y 10: zderzak przedni, błotniki, lampy. Prusice, tel. 071/312-54-64

LAND ROVER FREELANDER, DISCOVERY: elementy przodu nadwozia. Zielona Góra, tel. 0505/31-96-47

LIAZ: skrzynia biegów /5/ z półbiegami, tarcza sprzęgła i inne, - 1.250 zł. Bystrzyca Kłodzka, tel. 0602/12-57-15

MAN: relingi do zabudowy, długie, aluminiowe lub stalowe, uszalone - cena 500 zł/kpl. Wrocław, tel. 0608/04-70-62

MAN: rozrusznik 24V, 5.5 kW, nowy, - 450 zł. Wrocław, tel. 071/346-61-14

MAZDA 121, 1996/01 r.: lusterka boczne, kompletne, regul. ręczna i elektr. Wrocław, tel. 0609/12-04-05

MAZDA 323: różne części. Bolesławiec, tel. 075/644-94-78, 0606/78-56-39, 0694/50-24-45

MAZDA 323, 1300 ccm, benzyna: glowica po remoncie, gaźnik, aparat zapłonowy, pierścienie, uszczelki, filtr powietrza. Wrocław, tel. 071/322-83-34

MAZDA 323, 1982/94 r., 1.6, 1.6i 16V: silnik, glowica, skrzynia biegów, części mechaniczne i blacharskie, zawieszania, komputer, szyby, inne części. Wrocław, tel. 0502/82-41-82

MAZDA 323, 1987 r., 1300 ccm, benzyna: różne części z demontażu. Lubin, tel. 076/842-01-03, 0609/37-91-29

MAZDA 323, 1987 r.: silnik o poj. 1.3 benzyna + inne części z demontażu. Lubin, tel. 076/842-01-03, 0609/37-91-29, 0694/50-21-23

MAZDA 323, 1988 r., 1300 ccm, benzyna: różne części z demontażu, silnik, gaźnik, kolumna kierownicza i inne. Lubin, tel. 076/842-01-03, 0609/37-91-29

MAZDA 323, 1988/94 r. 3-drzwiowy: klapa tylna z szybą - 350 zł, lampy tylne - 100 zł/szt., maska przednia - 200 zł, lusterka, reflektory Wrocław, tel. 0603/76-73-52, 0607/48-12-68

MAZDA 323, 1991 r., 1300 ccm, benzyna: skrzynia biegów, zawieszania, drzwi, lampa, maska, szyby i inne. Żary, tel. 068/470-41-51, 0605/59-03-89

MAZDA 323 F, 1995 r.: zderzak przedni. Jelenia Góra, tel. 0506/45-62-21

MAZDA 323, 1996 r.: instalacja elektryczna, szyby, otwieranie, elementy tapicerki, dach, komputer, skrzynia biegów, zawieszenie i inne. Zielona Góra, tel. 0505/31-96-47

MAZDA 323 F, 1997 r.: klapa tylna kpl. Wrocław, tel. 0606/62-65-10

MAZDA 323, 323F, 626, MX-3: różne części blacharskie i mechaniczne. Poznań, tel. 061/810-51-57, 0601/72-46-69

MAZDA 323, 626: turbosprężarki, 12 miesięcy gwarancji od dnia zakupu, cena od 600 zł/szt. Wrocław, tel. 0601/51-20-40

MAZDA 323, 626: silnik, skrzynia biegów, zawieszenie, obciążenie. Wrocław, tel. 0600/76-06-16

MAZDA 626: półos, - 400 zł. Siechnice, pow. wrocławski, tel. 0600/03-73-86

MAZDA 626: półos kompletna z ABS, - 400 zł. Siechnice, tel. 0600/03-73-86, 0608/31-54-79

MAZDA 626, 2000 ccm: komputer, przewody wysokiego napięcia. Wrocław, tel. 071/372-22-86

MAZDA 626: silnik, 2000 ccm, benzyna, 2200 ccm, benzyna, zderzaki, błotniki, zawieszenie, reflektory, skrzynia biegów. Wrocław, tel. 071/312-54-64

MAZDA 626: reflektory. Wrocław, tel. 0601/77-12-97

MAZDA 626 i 323 F od 1979 do 1997 r. SPRZEDAŻ CZĘŚCI UŻYWANYCH

SILNIKI, GŁOWICE, OSPRZĘT SILNIKOWY, BLACHARKA, ZAWIESZENIA, ZDERZAKI, LAMPY, SZYBY, FELGI, SKUP WNETRZA I INNE ORAZ SKUP SAMOCHODÓW MAZDA PO WYPADKU LUB DO REMONTU

Wrocław, tel. 0-601 70 57 00

Opomarań M.

MAZDA 626, 1983/91 r., 2000 ccm, 2200, wtrysk: części mechaniczne i blacharskie, zawieszania, silnik z kompl. dokumentacją, glowica, skrzynia biegów, tapicerka, szyby. Wrocław, tel. 0502/82-41-82

MAZDA 626, 1985 r., 2000 ccm: skrzynia biegów (5), tylny napęd, - 400 zł. Wrocław, tel. 0505/71-01-17

MAZDA 626, 1986 r., 2000 ccm, benzyna: silnik, szyby, drzwi, skrzynia biegów, inne części. Legnica, tel. 076/723-76-98 po godz. 20, 0502/67-77-22

MAZDA 626, 1986 r., 2000 ccm, diesel: glowica, wał, pompa wtryskowa. Lubiąż, tel. 075/722-35-16

MAZDA 626, 1986/91 r., benzyna: glowica. Żorawina, tel. 071/316-51-76

MAZDA 626, 1987 r., diesel: drzwi, szyby, elementy blacharki, skrzynia biegów, zawieszenie i inne. Zielona Góra, tel. 0505/31-96-47

MAZDA 626, 1988/92 r.: różne części z demontażu. Legnica, tel. 0603/16-12-11

MAZDA 626, 1994 r.: tarcze hamulcowe wentylowane (5-otworowe), 2 szt., tylna kolumna McPhersona z piastą i bębniem, chłodnica wspomagania, kolumna kierownicza (z regulacją), serwo. Wrocław, tel. 0608/58-09-78

MAZDA 626, 1995 r., 1800 ccm: silnik, inne części. Wilkowice, tel. 065/534-13-39

MAZDA 626, 1995 r. 5-drzwiowy: dach kpl. z podsufliką. Wrocław, tel. 0607/41-96-65

MAZDA 626, CRONOS: zderzak przedni. Wrocław, tel. 0603/63-17-70

MAZDA XEDOS 6: różne części. Zielona Góra, tel. 0501/55-77-24

MAZDA XEDOS 6, 1996 r., 2000 ccm, V6: drzwi, elementy silnika, skrzynia biegów, ćwiartki tylne z lampami, klapa tylna, dach, deska rozdzielcza. Zielona Góra, tel. 0505/31-96-47

MERCEDES: szyberdach elektryczny, uszkodzona prowadnica - 70 zł. Legnica, tel. 076/850-61-86, 0604/47-31-57

MERCEDES BUS: fotele 3 osobowe, z podgówkami i pasami, - 250 zł. Wrocław, tel. 0504/81-43-21

MERCEDES: koła stalowe z oponami zimowymi - 375 zł/szt., koła aluminiowe z oponami + śruby - 820 zł, stan idealny, oryginalne. Wrocław, tel. 0691/16-94-93

MERCEDES 107 CABRIO: hard top z tapicerką i szybami, - 1.500 zł. Wrocław, tel. 0601/78-94-60

MERCEDES 115: drzwi. Jelenia Góra, tel. 0501/08-09-50

MERCEDES 115: różne części. Kamieniec Żąbk., tel. 074/817-35-01, 0693/34-57-36

MERCEDES 115, 2000 ccm, benzyna: gaźnik, chłodnica, glowica, aparat zapłon, felgi stalowe z oponami zimowymi. Wrocław, tel. 0505/43-32-17

MERCEDES 115, 1975 r., diesel: wszystkie części (z demontażu). Wrocław, tel. 0694/27-80-68

MERCEDES 116: przekładnia kierownicza, most, półosie, kompresor klimatyzacji. Wrocław, tel. 0604/57-04-52

MERCEDES 123: most tylny, - 130 zł. Gądów, pow. wrocławski, tel. 0504/23-94-73

MERCEDES 123 D: silnik, skrzynia biegów i inne. Godziszewo, tel. 071/399-75-69

MERCEDES 123: drzwi, inne części. Jelenia Góra, tel. 0501/08-09-50

MERCEDES 123, 2000 ccm, diesel: maska, lampy, alternator, rozrusznik, elem. zawieszania i inne. Olawa, tel. 071/303-39-72

MERCEDES 123: półos, - 250 zł. Siechnice, tel. 071/311-57-20

MERCEDES 123 200 D, 220 D, 240 D, 300 D, 230 E: silnik, skrzynia biegów, glowica, łożyska, zderzaki, drzwi, siedzenia, tapicerki, półosie, wahacze, amortyzatory, sprężyny, wały, listwy, liczniki i inne. Sobótka, tel. 0691/63-57-85

MERCEDES 123: błotniki, drzwi, pompa wtryskowa, zderzak tylny, reflektor tylny, klamki, lusterka. Wrocław, tel. 071/357-59-12

MERCEDES 123 D, 1980 r.: drzwi prawa + lampy tylne, - 400 zł. Gryfów Śląski, tel. 0608/05-12-43

MERCEDES 123, 1982 r.: błotniki, kierunkowskazy, szkła reflektorów. Oleśnica, tel. 0603/92-75-92

MERCEDES 124 KOMBI: moduły, konsola, glowice, lampy, chłodnice, zegary, szyby, dach, ćwiartki, drzwi, pokrywy, zawieszania, most, zderzaki, silniki, tapicerka. Bolesławiec, tel. 075/644-94-78, 0606/78-56-39, 0694/50-24-45

MERCEDES 124: zderzak tylny, lampy tylne, klapa tylna, maska, grill. Jelenia Góra, tel. 0600/16-72-43

MERCEDES 124 KOMBI: ćwiartka tylna prawa, dach i inne. Leszno, tel. 065/527-00-08, 0609/21-64-95

MERCEDES 124: maska, lampy, zderzaki, drzwi, błotniki. Trzebnica, tel. 0600/76-06-16

MERCEDES 124: skrzynia biegów automatyczna, silniki. Wrocław, tel. 0603/48-45-74

MERCEDES 124: felgi stalowe, opony Continental, kpl. kółkówek, stan idealny, - 540 zł. Wrocław, tel. 0605/13-07-05

MERCEDES 124: różne części + inst. gazowa. Wrocław, tel. 0692/55-72-50, 0607/73-73-02

MERCEDES 124: rozrusznik, drzwi tylne prawe, czujnik poziomu paliwa, zawieszenie prawe przednie i inne. Wrocław, tel. 0693/56-28-08

MERCEDES 124: klapa tylna, zderzak. Wrocław, tel. 0605/94-04-36

MERCEDES 124: tapicerka i inne. Wrocław, tel. 0609/82-81-24

MERCEDES 124: lampy tylne, nowe. Wrocław, tel. 071/346-24-10

MERCEDES 124: nagrzewnica, elementy blacharki. Wrocław, tel. 0605/48-10-68

MERCEDES 124 D,

MERCEDES SPRINTER, 1998 r.: zderzak, reflektory, kierunkowskazy, atrapa, lusterka, lampy tylne. Oleśnica, tel. 0603/92-75-92

MERCEDES SPRINTER, 1999 r.: kontener aluminiowy, - 5.000 zł. Opole, tel. 0602/74-82-42

MERCEDES SPRINTER, MB 100: zawieszenie, obciążenie, silnik i inne. Wrocław, tel. 0600/76-06-16

MERCEDES VITO: chłodnica, filtry, lampy, drzwi, klapa tylna, skrzynia biegów, półos, zawieszenie tylne, rozrusznik, lusterka, serwo, inne. Dzierżonów, tel. 0604/39-03-23

MERCEDES VITO: deska rozdzielcza, silnik wycieraczek, szyba prawa i inne. Kąty Wrocławskie, tel. 071/316-67-01, 0607/24-17-93

MERCEDES VITO: orurowanie ze stali nierdzewnej. Wrocław, tel. 0607/48-95-76

MERCEDES VITO, SPRINTER: różne części. Wrocław, tel. 0600/76-06-16

MINIKOPARKA JCB 801: lyżki, 2 szt., - 1.000 zł. Kłodzko, tel. 0602/45-34-55

MITSUBISHI 3000 GT: zawieszenie przednie, alternator, elementy silnika i inne. Koźmin Wielkopolski, tel. 062/721-28-36

MITSUBISHI 3000 GT: skrzynia biegów (4x4). Leszno, tel. 0601/50-50-05

MITSUBISHI CARISMA, 1997 r.: zderzak, lampy, grill. Wrocław, tel. 0608/18-27-66

MITSUBISHI COLT, 1985 r., 1800 ccm, diesel: skrzynia biegów, zawieszenia i inne. Prudnik, tel. 077/437-61-30

MITSUBISHI COLT, 1988 r.: silnik, skrzynia biegów, inne części. Wilkowice, tel. 065/534-11-53

MITSUBISHI COLT, 1994 r.: elementy blacharskie, instalacja elektryczna, skrzynia biegów, szyby, el. otwierane, zawieszenie i inne. Zielona Góra, tel. 0505/31-96-47

MITSUBISHI COLT, GALANT, CARISMA: różne części blacharskie i mechaniczne. Wrocław, tel. 0600/76-06-16

MITSUBISHI COLT, LANCER: różne części. Bolesławiec, tel. 075/644-94-78, 0606/78-56-39, 0694/50-24-45

MITSUBISHI GALANT: reflektory. Wrocław, tel. 0601/77-12-97

MITSUBISHI GALANT, 1982 r., 2000 ccm: silnik, skrzynia biegów, serwo z pompą hamulcową oraz różne części. Legnica, tel. 076/723-76-98 po godz. 20, 0502/67-77-22

MITSUBISHI GALANT, 1990 r.: różne części z demontażu. Wrocław, tel. 0601/19-18-47

MITSUBISHI GALANT, 1996 r.: klapa tylna, reflektor przedni prawy. Wrocław, tel. 071/354-38-46, 0605/32-11-46

MITSUBISHI GALANT, 1998 r., 2400 ccm: kolumny McPhersona, zawieszenie, tarcze hamulca wentylowane, docisk, zwrotnice, drzwi, szyby, przekł. kierownicy ze wspomaganiami, inne. Kowary, tel. 075/718-27-30, 0507/43-98-95

MITSUBISHI LANCER, 1988/92 r.: drzwi, kompletne - 200 zł/szt., maska przednia - 300 zł, lampy - 100 zł/szt., lusterko lewe - 150 zł, lusterko prawe - 120 zł. Wrocław, tel. 0603/76-73-52, 0607/48-12-68

MITSUBISHI LANCER, 1990 r., 1500 ccm: różne części. Kąty Wrocławskie, tel. 0607/30-65-65

MITSUBISHI LANCER, 1990 r.: reflektory, kierunkowskazy, atrapa. Oleśnica, tel. 0603/92-75-92

MITSUBISHI PAJERO, 1986 r.: skrzynia biegów automatic, drążki, kołyska pod silnik, orurowanie przodu, grill, maska, błotniki, drzwi lewe, inne. Jelenia Góra, tel. 0505/54-88-25

MITSUBISHI PAJERO, 2001 r., DID: części mechaniczne i blacharskie. Wrocław, tel. 0606/62-65-10

MITSUBISHI SIGMA, 1993 r.: drzwi kompletne, inne części. Lubsko, tel. 0601/43-48-52

MITSUBISHI SPACE WAGON, 1998 r., GDI: różne części blacharskie i mechaniczne. Poznań, tel. 061/810-51-57, 0601/72-46-69

MOTOCYKL HONDA CX 500 CUSTOM, 1980 r.: różne części. Wrocław, tel. 0602/75-44-95

MOTOCYKL HONDA MTX 80, 1985 r., 80 ccm: różne części. Gostyń, tel. 0601/73-92-95

MOTOCYKL JAWA 350 TS: różne części. Kamienna Góra, tel. 0609/72-32-98

MOTOCYKL KAWASAKI ZZR 600, 1993 r.: owiewka lewa z wypełnieniem. Budziszów, tel. 076/866-48-87, 0603/40-12-42

MOTOCYKL MZ 250 ETZ: silnik, - 100 zł. Kępno, tel. 062/781-23-53

MOTOCYKL SUZUKI GSX 750R SRAD, 1998 r.: rama. Wrocław, tel. 0603/40-12-42

MOTOCYKL SUZUKI TL 1000S: owiewka lewa, kompletna, czarna. Budziszów, tel. 076/866-48-87, 0693/38-81-70

MOTOCYKL YAMAHA XZ 550: różne części z demontażu. Mirsk, pow. lwówecki, tel. 0605/69-57-28

MOTOCYKL YAMAHA YZ 125: wszystkie części z rozbiórki. Zgorzelec, tel. 0600/15-41-60

MOTOROWER BAJAJ SUNNY, SPIRIT: różne części, możliwość wysyłki. Gostyń, tel. 0601/73-92-95

MOTOROWER SUZUKI CROSS, 1983 r., 50 ccm: różne części. Gostyń, tel. 0601/73-92-95

NISSAN: silnik 1.4 E 12V, głowica 1.7 D i inne. Sobótka, tel. 0691/63-57-85

NISSAN 100 NX, 1990 r.: błotnik przedni, prasy, z listwami - cena 120 zł; kołpak, 1 szt. - 20 zł. Wrocław, tel. 071/337-19-17, 0605/66-11-92

NISSAN 200 SX, 1991 r., 1800 ccm: błotniki przednie, klapa przednia, zderzak przedni, drzwi, elementy silnika i inne. Wrocław, tel. 0503/36-78-18

NISSAN 200 SX, 1991 r., 1800 ccm, turbo 16V: maska, drzwi, błotniki, klapa tylna, wnętrza, zawieszenia, silnik, skrzynia biegów i inne. Wrocław, tel. 0503/15-59-92

NISSAN 300 ZX, 1988 r.: alternator, rozrusznik, pompa paliwa, most, półosie, wał, tłumik, nagrzewnica, licznik, serwo, części elektryk, pompa hamulcowa. Wrocław, tel. 0502/77-92-76

NISSAN 300 ZX, 1994 r., turbo: silnik, skrzynia biegów, zawieszenie, dach Targa, instalacja elektryczna, elementy blacharki i inne. Zielona Góra, tel. 0505/31-96-47



NISSAN ALMERA, 2000 r.: zderzak przedni. Legnica, tel. 0603/99-89-83

NISSAN ALMERA, 2002 r.: zderzak przedni - 350 zł. Legnica, tel. 0603/99-89-83

NISSAN LAUREL, 2400 ccm, benzyna: silnik, szyby, maska, inne części. Polkowice, tel. 076/723-76-98, 0502/67-77-22

NISSAN MAXIMA, 1989/95 r., 3000 ccm, benzyna: pasek rozrządu (89-92 r.), filtr powietrza (89-95 r.), nowe. Wrocław, tel. 071/372-68-46, 0501/47-50-35

NISSAN MICRA: reflektory. Wrocław, tel. 0601/77-12-97

NISSAN MICRA, 1994 r.: błotniki, zderzak, pas przedni, reflektory, lusterka. Oleśnica, tel. 071/399-26-98

NISSAN MICRA, 1999 r.: błotniki, zderzak, pas przedni, reflektory, lusterka. Oleśnica, tel. 071/399-26-98

NISSAN NAVARA PICK-UP, 2000/02 r.: błotniki przednie, stan idealny - 200 zł; zderzak przedni - 200 zł, grill - 150 zł, kierunkowskazy - 100 zł; lampy - 250 zł. Wrocław, tel. 0603/76-73-52, 0607/48-12-68

NISSAN PATROL: skrzynia biegów (4x4), przekładnia kier. Wrocław, tel. 0600/76-06-16

NISSAN PATROL GR, 1999 r., TDI: części mechaniczne. Wrocław, tel. 0606/62-65-10

NISSAN PRIMERA: reflektory. Wrocław, tel. 0601/77-12-97

NISSAN PRIMERA: przekł. kierownicy ze wspomaganiami. Wrocław, tel. 071/345-60-21, 0691/89-55-01

NISSAN PRIMERA, 1991 r.: ćwiartka przednia prawa i lewa, dach z tapicerką. Leszno, tel. 065/527-00-08, 0609/21-64-95

NISSAN PRIMERA, 1991/01 r.: zderzak przedni, tylny. Wrocław, tel. 0603/68-45-08

NISSAN PRIMERA, 1992 r.: pas przedni, zderzak, reflektory, atrapa, lusterka. Oleśnica, tel. 071/399-26-98

NISSAN PRIMERA, 1999 r.: maska. Trzebnica, tel. 071/312-76-95

NISSAN PRIMERA, 2001 r., 1800 ccm, 16V: różne części. Zielona Góra, tel. 0501/55-77-24

NISSAN SERENA: różne części. Bolesławiec, tel. 075/644-94-78, 0606/78-56-39, 0694/50-24-45

NISSAN SUNNY N-13: wszystkie części do różnych modeli. Sobótka, tel. 0691/63-57-85

NISSAN SUNNY N-14: drzwi przednie prawe, kompletne, - 250 zł. Wrocław, tel. 071/354-31-11, 0606/23-58-76

NISSAN SUNNY, 1989 r., 1300 ccm hatchback: lampa prawa, błotniki, wzmocnienie, aparat zapłon, alternator, sprzęgło, szyby tylne boczne, drzwi prawe, inne części. Wrocław, tel. 0505/71-01-17

NISSAN SUNNY N-13, 1990 r.: różne części. Zielona Góra, tel. 0505/31-96-47

NISSAN SUNNY, 1992 r.: maska, błotniki, zderzak, pas przedni, reflektory. Oleśnica, tel. 071/399-26-98

NISSAN SUNNY N-14, 1993 r., 2000 ccm, diesel: części mechaniczne i blacharskie. Zielona Góra, tel. 068/321-70-06, 0606/25-36-47

NISSAN SUNNY, PRIMERA, MICRA: różne części. Wrocław, tel. 0600/76-06-16

NISSAN VANETTE CARGO, 1997 r.: amortyzatory używane, stan b. dobry, - 550 zł. Gostyń, tel. 0601/73-92-95

NYSA 522: skrzynia biegów (3), felgi, drzwi tylne, - 300 zł. Wałbrzych, tel. 074/843-29-50

OLTCIT CLUB, 1992 r.: obciążenie, plastik, zawieszania, tapicerka, zderzaki i inne. Oleśnica, tel. 071/398-93-96, 0504/61-73-69

OLTCIT CLUB, 1992 r.: różne części - od 10 zł/szt. Opole, tel. 077/456-40-98 po godz. 20

OPEL: przepływomierz powietrza 8V, inne części, - 270 zł. Wałbrzych, tel. 074/664-98-36, 0603/45-39-01

OPEL ASCONA: skrzynia biegów, komputer, lampy i inne. Bolesławiec, tel. 0604/80-90-95

OPEL ASCONA C: zegary z obrotomierzem. Jelenia Góra, tel. 0504/26-03-11

OPEL ASCONA: mechanizm wycieraczek przednich, gaźnik, alternator, pokrywa bagażnika, aparat zapłon, cewka, tłumik. Podgórzyn, tel. 075/762-11-52

OPEL ASCONA, 1600 ccm, wtysk: pompa wody, wał korbowy. Wrocław, tel. 071/355-39-88, 0506/16-67-51

OPEL ASCONA, ASTRA, VECTRA, OMEGA: różne części blacharskie i mechaniczne. Wrocław, tel. 0600/76-06-16

OPEL ASTRA KOMBI: zegary, moduły, zawieszania, drzwi, szyby, ćwiartki, dach, zderzaki, skrzynia biegów, lampy, tapicerka, kolumny McPhersona, tablice bezpieczników. Bolesławiec, tel. 075/644-94-78, 0606/78-56-39, 0694/50-24-45

OPEL ASTRA: klapa tylna z szybą. Dzierżonów, tel. 0604/39-03-23

OPEL ASTRA: mechaniczne napinacze pasów bezpieczeństwa, - 100 zł. Jelcz-Laskowice, tel. 0601/15-32-17

OPEL ASTRA: zderzak tylny - 50 zł. Legnica, tel. 0502/54-57-93

OPEL ASTRA II: reflektory ksenonowe. Świdnica, tel. 0602/77-79-60

OPEL ASTRA 1.4, 1.6: pompa paliwa (elektryczna) oraz komputer. Świdnica, tel. 074/845-32-80, 0608/25-43-41

OPEL ASTRA GSI, 2000 ccm: różne części. Twardogóra, tel. 0605/60-33-12

OPEL ASTRA II: drzwi tylne, prawe, do sedana, błotniki przednie. Wrocław, tel. 0601/73-97-72

OPEL ASTRA II: halogeny. Wrocław, tel. 0605/61-98-13

OPEL ASTRA: pompa paliwa, sonda lambda, wtyskacze, czujniki, kloki ham, zawieszenie przednie, zawieszenie tylne i inne. Wrocław, tel. 0607/41-52-06

OPEL ASTRA II, 1600 ccm, 16V: sonda Lambda, moduł chłodzenia, silnik (w całości lub na części), inne. Wrocław, tel. 071/321-92-86, 0502/22-12-81

OPEL ASTRA I, II, 1400 ccm, benzyna, 1600: skrzynia biegów, zawieszenie przednie i tylne, drzwi, błotniki, zderzaki, dach (kombi, 3-drzwiowy). Wrocław, tel. 0603/63-17-70

OPEL ASTRA, 1700 ccm, diesel: silnik niekompletny, bez glowicy. Wrocław, tel. 0601/72-56-81

OPEL ASTRA: silnik, lampy, zawieszania, os tylna z ABS, pompy, alternator, zbiornik paliwa i inne. Wrocław, tel. 0601/95-16-78

OPEL ASTRA I, II: przekł. kierownicy ze wspomaganiami, pompa wspomagania, przewody. Wrocław, tel. 071/372-98-98, 0606/82-42-82

OPEL ASTRA: błotniki. Wrocław, tel. 0603/57-25-41

OPEL ASTRA: chłodniczka oleju, - 250 zł. Wrocław, tel. 0608/33-46-45

OPEL ASTRA, 1992 r.: 3-drzwiowy: szyba drzwi lewa strona - 80 zł. Kłodzko, tel. 0693/76-88-98

OPEL ASTRA, 1993 r.: atrapa - 40 zł. Kłodzko, tel. 0502/03-56-83

OPEL ASTRA, 1993 r.: dużo części. Leszno, tel. 0603/77-52-88

OPEL ASTRA I, 1995 r.: błotniki, pas przedni, maska, zderzak, reflektory, kierunkowskazy, atrapa, lusterka, lampy tylne, prog, reperaturki. Oleśnica, tel. 0603/92-75-92

OPEL ASTRA, 1997 r., 1400 ccm: drzwi przednie lewe, lusterko lewe. Jelenia Góra, tel. 075/755-12-00, 0601/15-61-58

OPEL ASTRA, 1997 r., 1400 ccm 3-drzwiowy: skrzynia biegów, drzwi, zawieszania, szyby, instalacja elektr., dach, przełączniki oraz inne części. Wrocław, tel. 0605/53-64-55

OPEL ASTRA II, 1998/03 r., TDI 1.6, 1.8, 1.7, 2.0: osprzęt silników, tłoki, drzwi, el. plastikowe, relingi, konsole, napinacze pasów, instalacje, zawieszanie tylne i inne. Wrocław, tel. 071/364-21-96, 0503/44-35-06

OPEL ASTRA II, 1999 r., 2000 ccm, turbo D: glowica, rozrusznik, alternator, kolektory, chłodnica, obudowa nagrzewnicy, zawieszania, pompa wspomagania, hamulcowa i inne. Ząbkowice Śląskie, tel. 074/815-36-62

OPEL ASTRA II, 2000 r.: tył nadwozia, drzwi, pokrywa bagażnika, lampy tylne, listwa progowa, zderzak, zbiornik, zawieszania i inne. Łądek Zdrój, tel. 0602/63-63-38

OPEL ASTRA CLASSIC, 2000 r. granatowy metalic: zderzak przedni lakierowany, zderzak tylny lakierowany, lampy tylne. Wrocław, tel. 0600/82-66-94

OPEL CALIBRA: moduły, zegary, dach, zawieszanie tylne, podłuznica prawa, drzwi, szyby, konsola, tapicerka, klapa bagażnika, wózek pod silnik, kolumny McPhersona, skrzynia biegów, felgi aluminiowe, kierownica. Bolesławiec, tel. 075/644-94-78, 0606/78-56-39, 0694/50-24-45

OPEL CALIBRA: zderzak, zawieszanie, klapa. Prusice, tel. 071/312-54-64

OPEL CALIBRA, 2000 ccm: pompa paliwowa Bosch, z gwarancją, - 200 zł. Wrocław, tel. 0505/33-34-60

OPEL CALIBRA: chłodniczka oleju, - 250 zł. Wrocław, tel. 0608/31-54-79

OPEL CALIBRA, 1992 r., 2000 ccm, benzyna: silnik, kompletna dokumentacja, stan b. dobry, skrzynia biegów, półosie, szyby, fotele, zbiornik paliwa, zderzak tylny, komputer i inne. Żary, tel. 068/470-41-51, 0605/59-03-89

OPEL CALIBRA, 1995 r., 2500 ccm, V6: części silnika, przepływomierz, chłodnica, komputery, przekładniki, skrzynia biegów na części. Sulechów, tel. 0600/91-70-16

OPEL CALIBRA, VECTRA: poduszka powietrzna pasażera, słupki środkowy lewy. Wrocław, tel. 0607/41-96-65

OPEL CORSA: maska silnika, zderzak przedni, drzwi tylne prawe. Kłodzko, tel. 0604/47-58-34

OPEL CORSA: skrzynia biegów, sprzęgło kompletne. Legnica, tel. 076/723-76-98 po godz. 20, 0502/67-77-22

OPEL CORSA: wszystkie części. Leszno, tel. 065/527-00-08, 0609/21-64-95

OPEL CORSA B: pompa paliwa (elektryczna) oraz komputer do 1.4. Świdnica, tel. 074/845-32-80, 0608/25-43-41

OPEL CORSA B: szyby boczne tylne (3-drzwiowy). Wrocław, tel. 0601/72-56-81

OPEL CORSA B: zderzak przedni - 80 zł. Ząbkowice Śląskie, tel. 0608/34-27-88

OPEL CORSA, 1985 r.: błotniki przednie - 40 zł/szt. Jelcz-Laskowice, tel. 0602/61-24-88

OPEL CORSA, 1990 r., 110 tys. km, 1400 ccm, wtysk: błotniki, maska, elementy zawieszania, koptki, tłumiki i inne. Jawor, tel. 0602/67-58-71

OPEL KADETT KOMBI: moduły, kolumny McPhersona, zderzaki, wzmocnienie przednie z podłuznicami, dach, pokrywy, drzwi, szyby, silnik 1.6 D na części, nagrzewnica. Bolesławiec, tel. 075/644-94-78, 0606/78-56-39, 0694/50-24-45

OPEL KADETT: skrzynia biegów, komputer, lampy i inne. Bolesławiec, tel. 0604/80-90-95

OPEL KADETT E: maska silnika - 50 zł. Kłodzko, tel. 074/867-58-21

OPEL KADETT, 1300 ccm: skrzynia biegów automatyczna. Kudowa Zdrój, tel. 0605/72-17-28

OPEL KADETT: zderzak tylny kpl., ze spoilerem dolnym, lakierowany. Legnica, tel. 076/722-99-67, 0609/75-36-99

OPEL KADETT, 1600 ccm, diesel: silnik, - 300 zł. Lubanów, tel. 0607/71-25-32

OPEL KADETT: skrzynia biegów /4/ - 150 zł. Nowa Ruda, tel. 074/872-55-19, 0691/58-48-38

OPEL KADETT, 1300 ccm: silnik, glowica, wał, tłoki, gaźnik, docisk, tarcza, lampy, błotniki, skrzynia biegów /4/ i /5/, zawieszanie, siedzenia i inne. Paczków, tel. 0606/15-33-85

OPEL KADETT E 1.3, 1.4, 1.6: pompa paliwa (elektryczna) oraz komputery. Świdnica, tel. 074/845-32-80, 0608/25-43-41

OPEL KADETT: reflektory. Wrocław, tel. 0603/63-13-01

OPEL ASTRA II, 1600 ccm, 16V: sonda Lambda, moduł chłodzenia, silnik (w całości lub na części), inne. Wrocław, tel. 071/321-9

PEUGEOT 405 1600, 1900 ccm: skrzynia biegów, drzwi prawe przednie i tylne, alternator, kolektor wdechowy, głowica, wał korbowy, tłoki i inne. Wrocław, tel. 0506/67-41-99

PEUGEOT 405, 1988 r.: elementy przodu nadwozia. Zielona Góra, tel. 0505/31-96-47

PEUGEOT 405, 1991 r., 1900 ccm, diesel: silnik, skrzynia biegów, klapa tylna, lampy, zderzak tylny, lusterko lewe. Wrocław, tel. 0502/56-84-03, 0501/16-17-74

PEUGEOT 405, 1992 r.: błotniki, zderzak, reflektory, kierunkowskazy, atrapa, lusterka, lampy tylne. Oleśnica, tel. 0603/92-75-92

PEUGEOT 405, 1992 r., 1600 ccm, benzyna: silnik, stan b. dobry z dokumentacją, skrzynia biegów, zawieszania, maska, klapy, zderzaki, szyby, drzwi, fotele, osł. tylna i inne. Żary, tel. 068/470-41-51, 0605/59-03-89

PEUGEOT 405, 306: maska. Trzebnica, tel. 071/312-76-95

PEUGEOT 406: tylna część nadwozia, zawieszanie tylne, przekł. kierownicy, maska silnika, błotnik lewy przedni. Kłodzko, tel. 0604/47-58-34

PEUGEOT 406 COUPE, SEDAN, KOMBI limuzyna: różne części blacharskie i mechaniczne. Poznań, tel. 061/810-51-57, 0601/72-46-69

PEUGEOT 406 ukł. kierownicy, wspomaganie, - 400 zł. Siechnice, tel. 0608/31-54-79

PEUGEOT 406: maska, lampy, zderzaki. Wrocław, tel. 0600/76-06-16

PEUGEOT 406, 1997 r.: maska, zderzak. Wrocław, tel. 0604/30-29-74

PEUGEOT 605: silnik, skrzynia biegów, osprzęt silnika, wyposażenie wnętrza, zawieszanie kpl., szyby, lusterka oraz inne części. Oława, tel. 0603/71-37-88

PEUGEOT 605, 3000 ccm, benzyna: klapa tylna, lampy, konsola, licznik. Sobółka, tel. 0691/63-57-85

PEUGEOT 605 ścianka przednia z wentylatorami, komputer, podnośniki szyby. Wrocław, tel. 071/343-80-83 wewn. 279. 0605/33-93-93

PEUGEOT 605, 1991 r.: różne części, skórzana tapicerka, poj. 2.1 TD, 3.0 E. Wrocław, tel. 0602/88-49-71

PEUGEOT 605, 1992 r., 2.1 TD, 2.0i, 3.0 V6: drzwi, maska, błotniki, lampy, klapy, zawieszania, silniki, skrzynia biegów, zderzaki, chłodnica i inne. Wrocław, tel. 0503/15-59-92

PEUGEOT 605, 1992 r., 2000 ccm, wtrysk: skrzynia biegów (5), - 200 zł. Wrocław, tel. 0604/30-29-74

PEUGEOT 605, 1998 r., 2100 ccm, turbo D: wzmacnienie czołowe. Wrocław, tel. 071/354-33-91

PEUGEOT 806: lampy tylne, nagrzewnica, belka zderzaka, zbiornik spryskiwacza, inst. elektryczna. Kłodzko, tel. 0604/47-58-34

PEUGEOT 806 pompa wspomagania. Siechnice, tel. 071/311-57-20

PEUGEOT BOXER: skrzynia biegów, przeguby, zawieszanie, drzwi przednie i inne. Wińsko, tel. 0691/91-34-09

PEUGEOT BOXER: wiatraki chłodnicy, - 100 zł. Wrocław, tel. 0608/33-46-45

PEUGEOT BOXER, 1996 r., 2500 ccm, diesel: drzwi, błotnik lewy, części zawieszania, siedzenia. Wałbrzych, tel. 074/847-87-99, 0603/93-52-50

PEUGEOT BOXER, 1997 r., 2500 ccm, turbo: skrzynia biegów, stan b. dobry - 1.800 zł, rozrusznik - 500 zł, alternator - 500 zł. Kłodzko, tel. 074/647-34-74

PEUGEOT BOXER, 1997 r.: błotniki, maska, reflektory, kierunkowskazy, lusterka, lampy tylne. Oleśnica, tel. 0603/92-75-92

PEUGEOT EXPERT: kierunkowskaz przedni. Oborniki Śląskie, tel. 071/310-15-80

PEUGEOT J5, 2500 ccm, diesel: części do silnika, tel. 0501/35-75-57

PEUGEOT J5, 2500 ccm, diesel: głowica. Szczytna, tel. 074/868-42-07

PEUGEOT J5 2.5 D, 1.9 D, 2.0 E, 1.8 E: silnik, skrzynia biegów, elementy blacharki, inne części z demontażu. Wałbrzych, tel. 074/847-87-99, 0603/93-52-50

PEUGEOT J5, 2500 ccm, diesel: różne części z demontażu. Wałbrzych, tel. 0603/93-52-50

PEUGEOT PARTNER, 1998 r., 1900 ccm, diesel: pompa wtryskowa Lucas, - 600 zł. Pięńsk, tel. 075/778-62-81, 0606/43-36-31

PLYMOUTH VOYAGER: kanapa 3-osobowa, szara, - 1.000 zł. Wrocław, tel. 071/336-60-20, 0601/70-57-16

POLONEZ: rozrusznik - 50 zł, inne części. Jelenia Góra, tel. 0603/92-53-06

POLONEZ: komputer, inne. Jelenia Góra, tel. 0501/08-09-50

POLONEZ: części z demontażu. Kłodzko, tel. 074/867-21-48

POLONEZ: różne części z demontażu. Legnica, tel. 076/857-02-43, 0606/63-89-58

POLONEZ: podłoga bagażnika kompletna, z podłużnicami, nowa, nie używana, - 100 zł. Legnica, tel. 0609/79-32-78, 076/852-46-57

POLONEZ: wszystkie części. Nowa Ruda, tel. 074/872-55-19, 0691/58-48-38

POLONEZ, 1500 ccm: silnik, skrzynia biegów, most, chłodnica, maska, klapy i inne. Oleśnica, tel. 0604/83-54-81

POLONEZ, 1500 ccm: silnik, - 100 zł. Strzegomiany, pow. wrocławski, tel. 0504/41-64-47

POLONEZ: skrzynia biegów (5). Wołów, tel. 071/389-16-13

POLONEZ: alternator - 100 zł. Wrocław, tel. 071/325-27-32, 0505/07-03-54

POLONEZ: chłodnica - 150 zł, alternator - 40 zł, rozrusznik - 30 zł, skrzynia biegów (5) - 80 zł, serwo - 30 zł, zderzaki - 15 zł/szt. Wrocław, tel. 0506/63-88-54

POLONEZ: rozrusznik, mało używany, - 100 zł. Wrocław, tel. 0505/26-08-03

POLONEZ: części z demontażu, cena od 15 zł. Wrocław, tel. 0501/81-60-05

POLONEZ, 1985 r.: różne części. Wrocław, tel. 071/353-25-19

POLONEZ, 1985 r., 1500 ccm: alternator, rozrusznik, gaźnik, nagrzewnica, resory, wał napędowy, klapy tylna z szybą i inne. Wrocław, tel. 071/789-51-47, 0501/95-35-51

POLONEZ, 1987 r., 1500 ccm, benzyna: silnik - 180 zł, rozrusznik - 60 zł, alternator - 60 zł. Wrocław, tel. 0692/05-63-58

POLONEZ, 1988 r.: różne części z demontażu. Lubin, tel. 076/842-01-03, 0609/37-91-29

POLONEZ, 1988 r.: gaźnik, rozrusznik, alternator, nagrzewnica, kółka i inne. Lubin, tel. 076/842-01-03, 0609/37-91-29, 0694/05-21-23

POLONEZ, 1988 r., 1500 ccm: wszystkie szyby, drzwi, zderzaki, błotnik prawy nowy, siedzenia, chłodnica, nagrzewnica, alternator, resory, most tylny, dociski i tarcza sprzęgła, pompa wody, wahacz, piasty, silniczki, rozrusznik i inne. Wrocław, tel. 071/338-41-36, 0503/43-46-46

POLONEZ, 1988 r., 1600 ccm: zderzak plastikowy tylny, pokrywa bagażnika, wał, most, zbiornik paliwa, resory. Wrocław, tel. 071/785-50-02

POLONEZ, 1990/91 r., 126 tys. km, 1500 ccm: silnik - 500 zł, skrzynia biegów - 150 zł, maska przednia - 110 zł, alternator - 150 zł, rozrusznik - 130 zł, maska tylna - 150 zł, szyba przednia - 50 zł, nagrzewnica - 50 zł, chłodnica - 60 zł, drzwi - 100 zł i inne. Wrocław, tel. 0501/54-06-71

POLONEZ CARO: drzwi, zawieszania, rozrusznik, wał napędowy, burtki aluminiowe, nadbudówka, podłoga aluminiowa, skrzynia biegów, licznik, zbiornik paliwa. Dzierżoniów, tel. 0604/39-03-23

POLONEZ CARO: zderzak tylny, nadkole przednie lewe. Kłodzko, tel. 074/867-58-21

POLONEZ CARO PLUS: klapy. Oborniki Śląskie, tel. 071/310-15-80

POLONEZ CARO PLUS: zderzak tylny. Wrocław, tel. 0603/68-45-08

POLONEZ CARO, 1500 ccm: rozrusznik - 45 zł, reflektory i kierunkowskazy - 140 zł, lampy tylne - 35 zł, zbiornik paliwa - 55 zł, pompa wody - 35 zł, błotniki przednie - 70 zł. Wrocław, tel. 0691/88-23-26

POLONEZ CARO, 1400 ccm, 16V: skrzynia biegów, rozrusznik, lusterka, filtr pow., komputer i inne części. Wrocław, tel. 0506/93-26-45

POLONEZ CARO: drzwi lewe - 100 zł/szt. Wrocław, tel. 071/329-53-11 w godz. 8-18

POLONEZ CARO, 2000 ccm: silnik, wałki rozrządu, 2 szt., skrzynia biegów (5), wał korbowy (możl. wyst. faktury VAT). Wrocław, tel. 071/336-24-69, 0605/82-49-57

POLONEZ CARO, chłodnica, fotele przednie. Wrocław, tel. 0506/63-88-54

POLONEZ CARO, 1993 r.: błotniki, pas przedni, zderzak, reflektory, kierunkowskazy, lampy tylne. Oleśnica, tel. 0603/92-75-92

POLONEZ CARO, 1994 r. kolor granatowy: klapy przednia, drabinka, reflektory przednie i tylne, lusterka boczne, drzwi, szyby, klapy tylna, most, wał napędowy, skrzynia biegów (5), zawieszanie przednie, chłodnica, tapicerka, zegary, półka przednia, nadwozie, fotele. Grodzków, tel. 0608/09-37-02

POLONEZ CARO GLI, 1996 r., 1600 ccm: silnik, po remoncie. Wrocław, tel. 0602/87-72-11

POLONEZ CARO, 1997/98 r., 38 tys. km, 1900 ccm, diesel: głowica, skrzynia biegów (5), most tylny, wspomaganie, fotele. Wrocław, tel. 0504/02-15-51

POLONEZ CARO, 1997/98 r., 41 tys. km, 1400 ccm: głowica, rozrusznik i inne. Wrocław, tel. 0602/87-11-88

POLONEZ CARO, 2002 r., 1600 ccm: silnik, nowy, udokumentowane pochodzenie, most tylny. Wrocław, tel. 0504/02-15-51

POLONEZ TRUCK, 1992/95 r., 1600 ccm: benzyna: silnik, głowica, mosty tylne, skrzynia biegów, wały napędowe (do wersji z silnikami benz. i diesel), nadwozie, nadbudowa, skrzynia ład., burtki oraz podłogi (dl. 2 i 2.5 m), resory, felgi, opony, tarcze, dociski, rozruszniki, alternatory, chłodnice oraz inne części. Paczków, tel. 0606/15-33-85

POLONEZ TRUCK, 1997 r., 1600 ccm: silnik po remoncie kapitalnym, głowica. Wrocław, tel. 0602/87-11-88

POLONEZ TRUCK, 1999 r., 1600 ccm, benzyna: nadbudówka dl. 2 m, osłony boczne, skrzynia biegów. Wrocław, tel. 0600/87-31-59, 0605/14-74-83

POLONEZ TRUCK, 2000 r., 1900 ccm, diesel: chłodnica, resory, 2 szt., nowe, podpora wału, wał i inne części. Wrocław, tel. 0600/96-74-12

POLONEZ TRUCK, 2002 r., 1900 ccm, diesel: skrzynia biegów (5), most tylny, wspomaganie. Wrocław, tel. 0602/87-11-88

POLONEZ TRUCK, CARO: błotniki przednie, reflektory lewe, drzwi tylne lewe i prawe (Truck), nadbudówka, spoiler, błotnik tylny, hak holowniczy, zderzak tylny. Wrocław, tel. 071/372-84-62

POMOC DROGOWA MERCEDES 809: wciągarka WARN X-8000I, 12 V, 3600 kg. Ząbkowice Śląskie, tel. 074/815-36-62

PONTIAC TRANS SPORT, 2300 ccm: wózek, wahacz, półosie i inne. Smardzów k. Oleśnicy, tel. 071/398-33-51

PONTIAC TRANS SPORT: drzwi, siedzenia, zwrotnice, zaciski. Wrocław, tel. 0604/57-62-32

PONTIAC TRANS SPORT: reflektor lewy. Wrocław, tel. 0601/77-12-97

PONTIAC TRANS SPORT, 1992 r.: automatyczna skrzynia biegów, gwarancja. Wrocław, tel. 071/321-35-57, 0502/06-17-54

PONTIAC TRANS SPORT, 1992 r., 3100 ccm, benzyna: skrzynia biegów automatic, maska, drzwi, błotniki, lampy tylne, sprzężarka klimatyzacji, rozrusznik, alternator i inne. Wrocław, tel. 0601/77-87-40

PRZYCZEPA: plandeka na przyczepę do sam. ciężarowego. Lubsko, tel. 0601/43-48-52

RENAULT: pompy wspomagania HDi, - 600 zł. Siechnice, tel. 0608/31-54-79

RENAULT MEDALION, 1989 r., 2100 ccm, diesel: silnik, drzwi, szyby, elementy blacharki, instalacja elektryczna, skrzynia biegów, zawieszanie i inne. Zielona Góra, tel. 0505/31-96-47

TOP-AUTO-FRANCE
MECHANIKA POJAZDOWA
ELEKTROMECHANIKA
DIAGNOSTYKA SILNIKÓW
AUTOALARMY, CENTRALNE ZAMKI
PEUGEOT, RENAULT, CITROEN
NAJNIŻSZE CENY !!!
Przeгляд zawieszania GRATIS !!!
Wymiana oleju GRATIS !!!
Wrocław, ul. Karmelkowa 65 a
(teren KORMET-u)
Tel. 364-32-61, 0-605 659 557

RENAULT 11, 1600 ccm, diesel: pompa wtryskowa Bosch, + wtryskiwacze kpl. Gromadka, pow. bolesławiecki, tel. 0600/63-96-04

RENAULT 11, 1400 ccm: chłodnica, nowa, - 140 zł. Wrocław, tel. 071/363-46-18, 0692/23-75-20

RENAULT 14, 1400 ccm, benzyna: głowica, pompa wodna, wał korbowy, koło zamachowe, wałek rozrządu, kolektor ssący. Kłodzko, tel. 074/867-12-26, 074/868-72-31

RENAULT 18: zawieszanie przednie, zawieszanie tylne, pompa ham. Wrocław, tel. 071/333-21-18, 0502/30-10-07

RENAULT 19: klapy tylna kompletna (z szybą) - 250 zł. Jelec-Laskowice, tel. 071/318-43-06

RENAULT 19, 1800 ccm: silnik, dach, inne części. Wilkowice, tel. 065/534-11-53

RENAULT 19: lampy tylne. Wrocław, tel. 071/341-52-47

RENAULT 19: zawieszanie przednie, drzwi, pokrywa silnika, skrzynia biegów, lampy, reflektory. Wrocław, tel. 0603/63-17-70

RENAULT 19: elementy blacharki, silnik, skrzynia biegów i inne. Wrocław, tel. 0607/14-97-43

RENAULT 19: komputer, stacyjka, zamki drzwi, moduły, cewka zapłonu, wtryski, przelączniki świateł i wycieraczek, wycieraczki, lampy tylne, silniczki krokowe, inne. Wrocław, tel. 071/343-80-83 wewn. 279, 0605/33-93-93

RENAULT 19: silnik, skrzynia biegów i inne części. Wrocław, tel. 071/369-13-88, 0605/03-24-14

RENAULT 19, 1900 ccm, diesel: silnik kpl., skrzynia biegów, stan b. dobry. Zielona Góra, tel. 0602/30-19-56

RENAULT 19, 1989/92 r.: różne części z demontażu. Wilczyce, tel. 071/399-08-18, 0606/30-37-93

RENAULT 19, 1990/94 r.: maska, zderzaki, błotniki, reflektory, lampy tylne, drzwi, lusterka, chłodnica, wahacz, belka tylna, amortyzatory tylny, klapy tylna i inne. Wrocław, tel. 0503/63-23-06

RENAULT 19 CHAMADE, 1991 r., 1400 ccm, wtrysk: wszystkie części oprócz przodu, bez silnika i skrzyni biegów. Jelenia Góra, tel. 0505/45-34-39

RENAULT 19, 1991 r.: błotniki, pas przedni, reflektory, kierunkowskazy, atrapa, halogeny, lusterka, lampy tylne. Oleśnica, tel. 0603/92-75-92

RENAULT 19, 1991 r., 1700 ccm: różne części. Wrocław, tel. 0692/60-64-07

RENAULT 19, 1991 r.: różne części. Zielona Góra, tel. 0505/31-96-47

RENAULT 19, 1992 r.: silniki o poj. 1.4, 1.7, 1.8, skrzynie biegów, zbiornik paliwa, zawieszania, części przodu, deska rozd., osł. tylna, fotele i inne. Żary, tel. 068/470-41-51, 0605/59-03-89

RENAULT 19, 1994 r., 1400 ccm: chłodnica, licznik, boczne lusterka, tylne lewe drzwi uzbrojone, regulacja świateł. Wrocław, tel. 0601/73-74-90

RENAULT 20 TS, 1983 r., 2000 ccm, benzyna: wszystkie części. Wrocław, tel. 0505/27-62-14

RENAULT 21: chłodnica, reflektory, zderzaki, drzwi, pokrywy, lusterka. Bolesławiec, tel. 075/644-94-78, 0606/78-56-39, 0694/50-24-45

RENAULT 21, 1700 ccm 2100 D: części silnika, skrzynia biegów, lampy, maska, atrapa, lusterka i inne. Oleśnica, tel. 0604/83-54-81

RENAULT 21 NEVADA: różne części z rozbiórki. Prusice, tel. 071/312-54-33, 0601/79-30-54

RENAULT 21: komputer, moduły zapłonu, serwo, pompa hamulca, lusterka, inne. Wrocław, tel. 071/343-80-83 wewn. 279, 0605/33-93-93

RENAULT 21: silnik, skrzynia biegów i inne części. Wrocław, tel. 071/369-13-88, 0605/03-24-14

RENAULT 21, 18, 11, 9, FUEGO: silniki, skrzynie biegów, szyby, lampy, części blacharskie i mechaniczne, el. zawiesz., inne, tel. 0601/40-77-90

RENAULT 25: silniki, skrzynie biegów, mechanika, szyby, lampy, inne, tel. 0601/40-77-90

RENAULT 25, 1988 r., 130 tys. km, 2700 ccm: przednie zawieszanie, silnik, chłodnica. Wrocław, tel. 0601/73-74-90

RENAULT 25, 1989 r.: różne części. Wrocław, tel. 071/363-46-18, 0692/23-75-20

RENAULT 4: 1400 ccm, benzyna głowica, pompa wodna, wał korbowy, koło zamachowe, wałek rozrządu, kolektor ssący. Kłodzko, tel. 074/867-12-26, 074/868-72-31

RENAULT 5: klapy przednia - 60 zł. Łądek Zdrój, tel. 074/868-95-34

RENAULT 5: przelączniki świateł, rozrusznik, reflektory, lusterka, zderzaki, halogeny, bębny hamulcowe. Wrocław, tel. 0691/89-54-87

RENAULT 5: różne części (bez blacharki). Wrocław, tel. 071/343-80-83 wewn. 279, 0605/33-93-93

RENAULT 5: wentylator - 100 zł. Ząbkowice Śląskie, tel. 0506/44-93-37

RENAULT 5 TS, 1985 r.: skrzynia biegów, felgi aluminiowe (4 szt.), chłodnica, szyberdach, lampy tylne, reflektory przednie. Jelenia Góra, tel. 075/642-30-64

RENAULT 5, 1989 r.: zderzak, reflektory, kierunkowskazy, atrapa. Oleśnica, tel. 0603/92-75-92

RENAULT 9, 11: reflektory, atrapa, pokrywy, zawieszania, skrzynie biegów, zderzaki, drzwi, błotniki, chłodnica, zegary. Bolesławiec, tel. 075/644-94-78, 0606/78-56-39, 0694/50-24-45

RENAULT 9, 11, 18, 21, FUEGO 1.400, 1.600, 1.700, 2.100 i 2.200 ccm: silniki, skrzynia biegów, lampy, elementy blacharki, elementy zawieszania, felgi aluminiowe, elementy wnętrza, elementy instalacji elektrycznej i inne - od 5 zł/szt. Wrocław, tel. 0601/40-77-90

RENAULT 9, 11, 19: silnik, zawieszanie, obciążowanie. Prusice, tel. 071/312-54-33, 0601/79-30-54

RENAULT CLIO II: halogen lewy, oryginalny, - 100 zł. Wrocław, tel. 0609/12-04-05

RENAULT CLIO: silnik na części,

STAR 200: glowica, 3 szt., chłodnica, pompa wody, pompa wtryskowa, docisk i tarcza sprzęgła, koło zamachowe, wspomaganie, rozrusznik, alternator, most tylny, resory, skrzynia ład., wałek rozrządu, silnik S-359. Opole, tel. 0607/46-68-69

STAR 200: różne części. Opole, tel. 0600/64-66-14

STAR 28: szyba przednia - 80 zł, pompa wtryskowa - 40 zł, docisk - 15 zł, tarcza - 5 zł, piasty z łożyskami - 30 zł, wtryskiwacze - 5 zł/szt. Kłodzko, tel. 074/867-47-03

STAR 28: różne części. Opole, tel. 0600/64-66-14

SUBARU FORESTER, 1997 r.: drzwi tylnie lewe. Jelenia Góra, tel. 0605/47-94-42

SUBARU IMPREZA. reflektory. Wrocław, tel. 0601/77-12-97

SUBARU LEGACY, 1998 r.: drzwi lewe (przód i tył), Jelenia Góra, tel. 0605/47-94-42

SUZUKI BALENO: atrapa przednia. Wrocław, tel. 0601/95-16-78

SUZUKI SWIFT GLS: klapa tylna. Legnica, tel. 0601/73-42-70

SUZUKI SWIFT: skrzynia biegów (automatyczna). Wrocław, tel. 0603/48-45-74

SUZUKI SWIFT, 1992 r., 1300 ccm: silnik, skrzynia biegów, półosie z przegubami, kolumny McPhersona, zawieszenie, tarcze, bębny hamulcowe, dociski, zwrotnice, inne. Kowary, tel. 075/718-27-30, 0507/43-98-95

SUZUKI SWIFT, 1994 r., 1300 ccm: różne części z demontażu. Chojnów, tel. 076/819-15-99, 0602/58-06-18

SUZUKI SWIFT, 1998 r., 1300 ccm, 16V, GTi: elementy silnika, zawieszenie, kolumny McPhersona, zderzak, reflektory, komputer, fotele, inne. Kowary, tel. 075/718-27-30, 0507/43-98-95

TOYOTA AVENTIS chłodnica oleju, - 300 zł. Siechnica, tel. 0608/33-46-45

PPHU Jarosław CZEKAJ
CZĘŚCI DO AUT JAPONSKICH • KOREAŃSKICH
CZYNNIE POLSKOJĘZYCZNE 8.00-17.00
JELEŃ GÓRA ul. Kasprzowicza 27
075/753-35-70
075/642-28-17
www.autojapan.prv.pl

TOYOTA AVENTIS, 1998 r.: el. lusterko lewe, grill, atrapa i inne. Krotoszyn, tel. 0604/49-29-86

TOYOTA AVENTIS, CARINA: chłodnica oleju, - 350 zł. Wrocław, tel. 0608/33-46-45

TOYOTA CAMRY: wzmocnienie czołowe, klapa, zawieszenie. Wrocław, tel. 0600/76-06-16

TOYOTA CAMRY, 1994 r.: pas przedni, maska, zderzak, reflektory, światła pozycyjne, atrapa, lampy tylne. Oleśnica, tel. 0603/92-75-92

TOYOTA CAMRY, CARINA, COROLLA: lampy, zderzak i inne. Wrocław, tel. 0600/76-06-16

TOYOTA CARINA E: chłodnica oleju, - 300 zł. Wrocław, tel. 0608/33-46-45

TOYOTA CARINA E: drzwi tylne prawe, zderzak tylny. Wrocław, tel. 0505/71-01-17

TOYOTA CARINA: szyba tylna do modelu 5-drzwiowego, - 200 zł. Wrocław, tel. 071/354-31-11, 0606/23-58-76

TOYOTA CARINA E: klapa bagażnika. Wrocław, tel. 071/354-38-46, 0605/32-11-46

TOYOTA CARINA: reflektory. Wrocław, tel. 0601/77-12-97

TOYOTA CARINA, 1983 r., 1800 ccm, diesel: silnik, skrzynia biegów. Pleszew, tel. 0503/76-29-07

TOYOTA CARINA II, 1987 r., 1600 ccm, benzyna: różne części z demontażu. Sobótka, tel. 0691/63-57-85

TOYOTA CARINA II, 1991 r., 1600 ccm, 16V: różne części z demontażu. Legnica, tel. 0505/71-91-91

TOYOTA CARINA E, 1995 r. liftback: maska tylna. Jelenia Góra, tel. 0605/47-94-42

TOYOTA CELICA, 1986 r.: lampy, skrzynia biegów, drzwi, lusterka, szyby, zbiornik paliwa, przekładnia kierownicza, serwo, amortyzatory. Legnica, tel. 076/723-76-98 po godz.20, 0502/67-77-22

TOYOTA CELICA, 1989 r.: drzwi, klapa, maska i inne. Prusice, tel. 071/312-54-33, 0601/79-30-54

TOYOTA CELICA, 1994/98 r., 1800 ccm: wentylator chłodnicy, felga stalowa, reflektor lewy, zderzak tylny z wypełnieniem. Koźmin Wielkopolski, tel. 062/721-28-36

TOYOTA CELICA, 1996 r.: drzwi prawe, - 200 zł. Wrocław, tel. 071/348-76-16

TOYOTA COROLLA: ścianka tylna pod tablicę rej. Wrocław, tel. 071/372-22-86

TOYOTA COROLLA 5-drzwiowy: drzwi tylne lewe, nowe, - 800 zł. Wrocław, tel. 071/357-26-96, 0604/22-72-45

TOYOTA COROLLA: reflektory. Wrocław, tel. 0601/77-12-97

TOYOTA COROLLA: przekł. kierownicy ze wspomaganem. Wrocław, tel. 071/345-60-21, 0691/89-55-01

TOYOTA COROLLA: chłodniczka oleju, - 350 zł. Wrocław, tel. 0608/33-46-45

TOYOTA COROLLA, 1989 r.: błotniki, pas przedni, zderzak, reflektory, światła pozycyjne, kierunkowskazy, atrapa. Oleśnica, tel. 0603/92-75-92

TOYOTA COROLLA, 1990 r.: silniki 1300, 1600, inne części. Leszno, tel. 0601/75-56-60

TOYOTA COROLLA, 1990 r.: deska rozdzielcza z zegarami. Polkowice, tel. 076/723-76-98, 0502/67-77-22

TOYOTA COROLLA, 1990 r., 1300 ccm, benzyna: silnik + wszystkie części z demontażu. Wrocław, tel. 071/348-04-41

TOYOTA COROLLA, 1991/95 r.: reflektory, grill przedni, osprzęt drzwi przednich, zawiasy, zamek. Wrocław, tel. 0504/94-66-14

TOYOTA COROLLA, 1993/96 r.: drzwi, lusterka, błotniki i inne części. Wrocław, tel. 0506/93-26-45

TOYOTA COROLLA, 1994 r.: błotniki, zderzak, maska, reflektory, światła pozycyjne, kierunkowskazy, pas przedni. Oleśnica, tel. 0603/92-75-92

TOYOTA COROLLA SEDAN, 1994 r., 1400 ccm: klapa tylna, ćwiartka tylna, drzwi, skrzynia biegów, silnik. Zielona Góra, tel. 0505/31-96-47

TOYOTA COROLLA, 1996 r.: klapa tylna. Legnica, tel. 076/722-99-67, 0609/75-36-99

TOYOTA COROLLA, CARINA II: zawieszenie, zderzak, błotniki, lampy, silnik 1400 ccm, 12V. Wrocław, tel. 071/312-54-64

TOYOTA HIACE: skrzynia 5-biegowa, stan b. dobry, - 700 zł. Żary, tel. 068/375-07-41

TOYOTA LAND CRUISER, 1998 r.: różne części blacharskie i mechaniczne. Poznań, tel. 061/810-51-57, 0601/72-46-69

TOYOTA LAND CRUISER, 2000 r.: części mechaniczne i blacharskie. Wrocław, tel. 0606/62-65-10

TOYOTA STARLET: lampy, zderzak. Prusice, tel. 071/312-54-64

TOYOTA STARLET, 1994 r., 1300 ccm, 12V: komputer, zbiornik paliwa, stacyjka, chłodnica z wentylatorem, elementy zawieszenia, półosie, instalacja el., klapa tylna, serwo, pompa hamulcowa i sprzęgłowa, rozrusznik, reflektor lewy. Wrocław, tel. 0603/85-13-26

TOYOTA SUPRA, 1991 r.: silnik, elementy blacharskie, klapy, zawieszenie i inne. Zielona Góra, tel. 0505/31-96-47

TOYOTA SUPRA, 1991 r., turbo: różne części. Zielona Góra, tel. 0501/55-77-24

TOYOTA YARIS 5-drzwiowy: poduszka pow. + sensor, klapy z szyby, skrzynia biegów, lusterka, drzwi kompl., alternator, pompa klimatyzacji, stabilizatory, listwa kierownicza, półosie, zwrotnice, wahacze, wózki. Smardzów k. Oleśnicy, tel. 071/398-33-51

TOYOTA YARIS drzwi, zderzak przedni. Wałbrzych, tel. 0606/66-08-44

VOLVO V70: drzwi kompl., klapy z szyby, chłodnica wody i klimatyzacji, maska kompl. Smardzów k. Oleśnicy, tel. 071/398-33-51

VOLVO V70, 1999 r., 2500 ccm, TDi: skrzynia biegów. Wrocław, tel. 0606/62-65-10

VOLVO V70, 2001 r.: części mechaniczne i blacharskie. Wrocław, tel. 0606/62-65-10

VW, 1600 ccm, diesel: silnik, pompa wtryskowa, rozrusznik. Jawor, tel. 0693/65-46-19

VW GTI, 137 tys. km, 1800 ccm, benzyna, 112 KM: silnik ze skrzynią biegów i półosiami. Nowa Ruda, tel. 074/872-65-66, 0503/04-35-57

VW: chłodnica klimatyzacji typ AW-4, - 120 zł. Wałbrzych, tel. 074/841-48-38

VW: stacyjka i komplet zamków. Wrocław, tel. 0604/33-69-15

VW, 1900 ccm, diesel: części do silnika. Wrocław, tel. 071/791-86-28

VW, 1600 ccm, diesel: silnik, skrzynia biegów, oświetlenie, zawieszenie, obblachowanie. Wrocław, tel. 071/312-54-64

VW, 1900 ccm, TDi: silnik. Zielona Góra, tel. 0505/31-96-47

VW, 1996/00 r., 1000 ccm: silnik na części. Wrocław, tel. 0604/33-69-15

VW BORA: reflektory ksenonowe. Wrocław, tel. 0601/77-12-97

VW CADDY, 1997 r.: drzwi tylne z klamką. Wrocław, tel. 0601/77-87-40

VW CORRADO, 1990 r., 1800 ccm, benzyna, G-60: zamek, tylny - 80 zł; halogen, prawy - 100 zł; obudowa filtra powietrza - 10 zł; boczki drzwi. Wrocław, tel. 071/337-19-17, 0605/66-11-92

VW DERBY, 1979 r., 900 ccm, alternator Bosch - 80 zł, klapy tylna, szyby, zderzaki plastikowe, koła, opony Michelin 145 x 70 x 13, serwo, pompa hamulcowa, opony (2 szt.) Kormoran 145 x 80 x 13, felgi i inne. Wrocław, tel. 071/789-51-47, 0501/95-35-51

VW GARBUS: kpl. błotników, nowe, - 750 zł. Leszno, tel. 0606/43-72-18

VW GARBUS: drzwi przednie, zbiornik paliwa, bagażnik dl. 3 m, części silnika, inne. Wrocław, tel. 071/347-89-66

VW GARBUS, BUS: drzwi przednie, bak, bagażnik dl. 3,0, części do silnika, kolektor ssący, drążki skrzyni, inne. Wrocław, tel. 071/347-89-66

VW GOLF II: drzwi, skrzynie biegów, lusterka, lampy tylne, silnik o poj. 1.8 wtrysk. Bolesławiec, tel. 0502/67-72-58

VW GOLF II, 1600 ccm, diesel: drzwi prawe i lewe, białe Długoleka, tel. 071/315-23-68

VW GOLF II: drzwi, fotele. Gołostowice, gm. Kondratowice, tel. 0505/03-95-62

VW GOLF III: poduszka pow. Gromadka, pow. bolesławiecki, tel. 0600/13-30-53

VW GOLF IV: lampy tylne - 350 zł. Jelenia Góra, tel. 075/751-50-04, 0502/50-72-90

VW GOLF II GTI, 16V: wzmocnienie przednie, wzmocnienie pod silnik, tarcze hamulcowe wentylowane, tarcza sprzęgłowa + docisk, klapy tylna, podsufitka i inne. Kamienna Góra, tel. 0691/17-63-87

VW GOLF II: silnik 1.8 GTI, skrzynia biegów (5), części silnika 1.6E, zawieszenia, szyby, wnętrza, blacharskie i inne z rozbiórki. Karpacz, tel. 0505/70-04-96, 0504/92-00-02

VW GOLF II: zderzak tylny - 50 zł, aparat zapłonowy - 18 zł/szt., pompa hamulcowa - 40 zł. Kłodzko, tel. 074/867-47-03

VW GOLF I: zderzak tylny, dmuchawa, nagrzewnica, opony, szyby, pompa wodna, pompa paliwa. Kłodzko, tel. 074/647-12-26, 0506/92-69-20

VW GOLF I: części z demontażu. Kłodzko, tel. 074/867-21-48

VW GOLF I: różne części. Legnica, tel. 076/866-33-66

VW GOLF III: wszystkie części. Leszno, tel. 065/527-00-08, 0609/21-64-95

VW GOLF II: różne części. Nysa, tel. 0504/05-29-07

VW GOLF III: komplet zamków + stacyjka, - 500 zł. Opole, tel. 0602/76-60-69

VW GOLF II, 1600 ccm, benzyna: chłodnica - 110 zł. Piechowice, tel. 075/761-13-84 po godz. 15

VW GOLF I 1300, 1600 ccm: chłodnica, lampy tylne, rozrusznik, alternator, stacyjka, aparat zapłonowy, pompa paliwa. Podgórzyn, tel. 075/762-11-52

VW GOLF: silnik, skrzynia biegów, obblachowanie i inne. Prusice, tel. 071/312-54-33, 0601/79-30-54

VW GOLF: skrzynia biegów, - 400 zł. Siechnica, pow. wrocławski, tel. 0608/31-54-79

VW GOLF III, 1400 ccm, 1600, VR6: różne części mechaniczne i blacharskie. Smardzów k. Oleśnicy, tel. 071/398-33-51

VW GOLF III: silnik centralnego zamka, skrzynia biegów (1.8 E), licznik (diesel). Sobótka, tel. 0691/63-57-85

VW GOLF, 1600 ccm, benzyna: silnik - 400 zł i inne. Strzegomiany, pow. wrocławski, tel. 0504/41-64-47

VW GOLF III: drzwi tylne lewe, klapy, zderzak tylny, części zawieszenia i inne. Strzelin, tel. 0604/34-15-17

VW GOLF II: różne części z rozbiórki. Szalejów Górny, pow. kłodzki, tel. 0691/04-92-82

VW GOLF II, turbo D: skrzynia biegów (5), - 330 zł. Świdnica, tel. 0504/12-32-29

VW GOLF III: pompa paliwa (elektryczna). Świdnica, tel. 074/845-32-80, 0608/25-43-41

VW GOLF I, 1600 ccm, diesel: części silnika. Wałbrzych, tel. 074/847-87-99, 0603/93-52-50

VW GOLF I 1.6 D, 1.9 D: części silnika, zbiornik paliwa. Wałbrzych, tel. 074/847-87-99, 0603/93-52-50

VW GOLF: silniki 1300, 1600, 1800, 1600 D, skrzynia biegów, zawieszenie, inne części. Wilkowice, tel. 065/534-11-53

VW GOLF IV: zderzak przedni. Wrocław, tel. 0603/21-36-95

VW GOLF III: nakładka tylnego zderzaka, lusterka regul. ręczna i elektr. Wrocław, tel. 0609/12-04-05

VW GOLF II: kpl. spoilerów, zderzaki, proggi, lotki kłapy tylna, okulary lamp tylnych lub „brawki”, wloty na maskę lub wlot na błotnik, atrapa + statka, inne. Wrocław, tel. 0694/05-14-68 nie SMS-y

VW GOLF III: zderzak przedni, tylny. Wrocław, tel. 0603/68-45-08

VW GOLF II, diesel: rozrusznik, - 150 zł. Wrocław, tel. 071/345-73-24, 0601/43-35-22

VW GOLF, 1400 ccm: części aparatu zapłonowego Magneti Marelli, osł. kopułki, palec, obudowa. Wrocław, tel. 0601/87-57-96

VW GOLF IV: atrapa sportowa - 230 zł. Wrocław, tel. 0609/58-07-81

VW GOLF III: czujniki, zawieszenie przednie, zawieszenie tylnie, pompa spryskiwaczy, kločki ham., przeguby i inne. Wrocław, tel. 0607/41-52-06

VW GOLF, 1900 ccm, diesel: elementy silnika. Wrocław, tel. 071/791-86-28

VW GOLF II 4-drzwiowy: dach. Wrocław, tel. 0601/95-16-78

VW GOLF III, 1100 ccm: skrzynia biegów (5) - 100 zł, fotele - 100 zł, kanapa - 100 zł, zawieszenie kompletne - 120 zł oraz inne części. Wrocław, tel. 071/329-53-11 w godz. 8-18

VW GOLF II: lampy - 50 zł/szt. Wrocław, tel. 071/352-87-77

VW GOLF I: czerwony: drzwi tylne z szymbami, kompletne, stan b. dobry - 50 zł/szt. Wrocław, tel. 071/795-47-94

VW GOLF I, 1300 ccm, benzyna: alternator, pompa paliwa, skrzynia biegów, fotele, aparat zapłonowy, zbiornik paliwa, dach i inne. Wrocław, tel. 071/322-83-34

VW GOLF IV: intercooler z czujnikiem, - 250 zł. Wrocław, tel. 0608/33-46-45

VW GOLF II: wszystkie części, skrzynia biegów automatic. Wrocław, tel. 0501/79-43-50, 0501/14-71-59

VW GOLF III, IV: reflektory z halogenami lub bez (nowe) - 80 zł/szt. Wrocław, tel. 0503/78-80-19

VW GOLF II: amortyzatory, sprężyny, tarcze i kločki ham., elementy zawieszenia, sprzęgło, tłumiki, elementy blacharskie, uszczelki, pompy wody, lusterka, chłodnica. Wrocław, tel. 0692/79-68-91 po godz. 16

VW GOLF II: błotniki przednie, skrzynia biegów (4), chłodnica, instalacja elektryczna, konsola, szeroki zderzak (plastikowy). Wrocław, tel. 071/341-72-64

VW GOLF III, IV: przekł. kierownicy ze wspomaganem, pompa wspomagania. Wrocław, tel. 071/372-98-98, 0606/82-42-82

VW GOLF III: intercooler, - 250 zł. Wrocław, tel. 0608/33-46-45

VW GOLF IV 1 400 i 1 600 ccm: silniki, elementy blacharskie, szyby, instalacja elektryczna, deska rozdzielcza, zawieszenie i inne. Zielona Góra, tel. 0505/31-96-47

VW GOLF IV: różne części. Zielona Góra, tel. 0501/55-77-24

VW GOLF I, 1980 r.: grill - 60 zł; zbiornik wyrównawczy - 40 zł; spryskiwacz - 40 zł. Wrocław, tel. 071/337-19-17, 0605/66-11-92

VW GOLF, 1981 r., 1100 ccm: skrzynia biegów (4), lampy tylne, szyby, konsola, rozrusznik, wycieraczkę. Jugowice, tel. 074/845-32-10

VW GOLF I, 1981 r., 1600 ccm, benzyna: silnik kpl. + skrzynia biegów/4i, stan b. dobry - 500 zł, wahacze - 70 zł/szt., kolumny McPhersona - 120 zł/szt., zwrotnice - 100 zł/szt., inst. elektryczna, kpl. - 50 zł, nagrzewnica - 50 zł, kopolit, zegary, fotele, szyby i inne, cena od 10 zł. Olawa, tel. 071/313-65-66, 0504/56-34-40

VW GOLF I, 1983 r., 1600 ccm, diesel: szyby, koła, wałek rozrządu, pompa paliwa i inne. Polanica, gm. Ruja, tel. 0608/40-21-54

VW GOLF II, 1985 r., 1800 ccm, benzyna: skrzynia biegów, glowica, aparat zapłonowy, błotnik lewy, drzwi, klapy tylna, lampy, elem. plastikowe i inne części z demontażu. Wrocław, tel. 071/785-95-03

VW GOLF II, 1987 r., 1300 ccm, benzyna: lampy tylne, klapy tylna, gaźnik z kolektorem ssącym, chłodnica, moduł, inne. Jelenia Góra, tel. 075/641-78-12 po godz. 20

VW GOLF, 1988 r., 1600 ccm, benzyna: silnik, na gwarancji, bez dokumentacji. Bolesławiec, tel. 0602/71-23-81

VW GOLF, 1988 r., 1600 ccm, diesel: glowica, pompa wtryskowa. Kłodzko, tel. 0502/75-48-92

VW GOLF, 1988 r.: szyba tylnej klapy - 80 zł. Kłodzko, tel. 0693/76-88-98

VW GOLF, 1988 r., 1600 ccm, turbo D: silnik do remontu. Świerzawa, tel. 0603/13-98-53

VW PASSAT, 1993 r., 2000 ccm, benzyna: silnik, glowica kpl. (pełny wtrysk), stan b. dobry, blok z kompl. dokumentacją, tloki, korbowody. Wrocław, tel. 071/322-72-70, 0608/15-52-67

VW PASSAT, 1994 r., czwartka przednia prawa i lewa. Leszno, tel. 065/527-00-08, 0609/21-64-95

VW PASSAT KOMBI, 1994 r., 2000 ccm, benzyna: drzwi, przeplywomierz, Świdnica, tel. 0602/18-81-44

VW PASSAT, 1995 r.: błotniki, reflektory, kierunkowskazy, atrapa, halogeny, lusterka. Oleśnica, tel. 0603/92-75-92

VW PASSAT, 1995 r., 1900 ccm, TDI, 110 KM: turbina, osłona paska rozrządu, kolektory. Wrocław, tel. 0505/71-01-17

VW PASSAT KOMBI, 1995 r.: dach, reling prawy, pasy tylne, elem. plastikowe wnętrza. Wrocław, tel. 071/337-19-17, 0605/66-11-92

VW PASSAT, 1995 r., 1600 ccm, silnik, elementy blacharki, szyby el. otwierane, poduszki powietrzne, deska rozdzielcza, zawieszanie inne. Zielona Góra, tel. 0505/31-96-47

VW PASSAT, 1996 r.: czwartka przednia lewa, dach i inne. Leszno, tel. 065/527-00-08, 0609/21-64-95

VW PASSAT B5, 1998 r.: dach, błotniki tylne, poduszki, szyby, lusterka, felgi aluminiowe, tapicerki. Dzierżonów, tel. 0604/43-07-16

VW PASSAT B5, 1999 r., 1900 ccm, TDI: czwartka lewa tylna, tłumiki, katalizator, belka tylna z błotnikami, drzwi tylne lewe, prog. Jelenia Góra, tel. 0505/54-88-25

VW PASSAT, 1999 r., 1900 ccm, TDI: osprzęt silnika (90, 110, 115 PS), glowica, turbina, sprzęgło, instalacja, komputer, maska, klapa, zderzak i inne. Świdnica, tel. 0607/06-05-78

VW PASSAT B5, 1999/00 r., 1900 ccm, TDI: wzmocnienie, błotniki, drzwi, kołyska, silnik, skrzynia biegów, deska, klapa, błotnik tylny, zderzak, intercooler, alternator, fotele, klimatyzacja, zawieszanie, inne części. Wrocław, tel. 0507/75-05-95

VW PASSAT, 2000/02 r., TDI: obudowa filtra powietrza z przeplywomierzem. Sobółka, tel. 0691/63-57-85

VW PASSAT, 2002 r.: silnik, maska, błotniki i inne. Oleśnica, tel. 0691/58-76-31

VW PASSAT, GOLF, 1600 ccm, benzyna: glowica silnika - 120 zł. Walbrzych, tel. 0502/21-11-04

VW POLO: spoiler przedni, reflektory, Koźmin Wielkopolski, tel. 062/721-28-36

VW POLO: wszystkie części. Leszno, tel. 065/527-00-08, 0609/21-64-95

VW POLO, 1100 ccm, benzyna: licznik - 80 zł, kierownica sportowa 3-ramienna - 50 zł, atrapa przednia ze znakiem na 4 lampy - 60 zł. Lesna, tel. 075/721-16-32

VW POLO: silnik i inne. Prusice, tel. 071/312-54-33, 0601/79-30-54

VW POLO, 1400 ccm: części aparatu zapłonowego Magnetti Marelli, os. kopułki, palec, obudowa. Wrocław, tel. 0601/87-57-96

VW POLO FOX: błotnik lewy przedni, czerwony, z nadkolmem plastikowym, stan b. dobry. - 45 zł. Wrocław, tel. 071/784-69-92, 0504/89-29-93

VW POLO, 1979 r., 1100 ccm, silnik - 200 zł, zawieszanie, lampy, elementy blacharki, skrzynia biegów, maska, szyby i inne części. Świebodzice, tel. 074/855-77-75 po godz. 19, 0603/43-68-28

VW POLO, 1980 r., 1100 ccm: alternator, aparat zapł., półosi napędowe, wahacz. Jelcz-Laskowice, tel. 071/318-25-23

VW POLO, 1980 r.: różne części z demontażu. Walbrzych, tel. 0607/87-15-42

VW POLO, 1987/88 r.: kolumny McPhersona, - 180 zł. Bardo, tel. 0691/91-32-79

VW POLO, 1989 r., 1100 ccm: silnik - 300 zł. Kłodzko, tel. 074/868-95-34

VW POLO II, 1990 r., 1300 ccm: skrzynia biegów (4), półosi, przegub, wahacz, przeki. kierownicy, kolumna kierownicy, stacyjka, przelączniki, serwo, licznik, deska rozdzielcza, fotele, tapicerka, pasy, lampy, zderzak, lusterko, szyby, felgi 13", rozrusznik, alternator i inne. Wrocław, tel. 0604/45-35-41

VW POLO, 1994/00 r.: poka tylna. Wrocław, tel. 0603/30-61-42

VW POLO, 1995 r.: pompa paliwa (elektryczna). Świdnica, tel. 074/845-32-80, 0608/25-43-41

VW POLO, 1995 r., 1400 ccm: chłodnica, nagrzewnica, most tylny, amortyzatory, drzwi prawe. Legnica, tel. 0600/78-77-18

VW POLO, 1995 r.: błotniki, zderzak, reflektory, kierunkowskazy, atrapa, lusterka, lampy tylne. Oleśnica, tel. 0603/92-75-92

VW POLO, 1996 r., 1400 ccm, benzyna: sensor poduszki pow., komputer silnika. Sobółka, tel. 0691/63-57-85

VW POLO, 1996 r.: różne części. Ostrów Wlkp., tel. 062/733-31-34

VW POLO, 1996 r.: nakładka progu lewego, do wersji 3-drzwiowej - 60 zł. Pieńsk, tel. 075/778-62-81, 0606/43-36-31

VW POLO, 1998 r., 40 tys. km, 1400 ccm, benzyna: silnik, monowtrysk z osprzętem, ocłony, spradowyżacz z Francji, udukiemowane pochodzenie, - 1 000 zł. Wrocław, tel. 0608/74-81-64

VW POLO, 2000 r.: lapa silnika, nadkola filtr pow., amortyzatory, tłumik środkowy i tylny, zwrotnica kpl., os tylna kpl., sprzędz CD z deską rozdzielczą. Wrocław, tel. 0504/99-66-14

VW POLO, 2002 r.: reflektory. Wrocław, tel. 0603/63-13-01

VW SHARAN: klapa tylna z szybą, zderzak tylny. Kłodzko, tel. 0605/72-31-06

VW SHARAN, TDi: półos, - 700 zł. Siechnice, tel. 0600/03-73-86

VW SHARAN: kpl. siedzeń, kolor ciemnoniebieski, z oryginalnym fotelikiem dziecięcym, z 2000-2001 r. Wrocław, tel. 071/372-78-02

VW SHARAN, 1998 r.: reflektory, kierunkowskazy, atrapa, halogeny. Oleśnica, tel. 0603/92-75-92

VW SHARAN, PASSAT, GOLF IV: pompa do klimatyzacji. Wrocław, tel. 0601/72-56-81

VW TRANSPORTER T2, 1600 ccm, diesel: skrzynia biegów, - 600 zł. Jasień, tel. 068/371-03-24, 0606/16-82-97

VW TRANSPORTER T2: skrzynia biegów, - 550 zł. Jelcz-Laskowice, tel. 0501/53-72-28

VW TRANSPORTER T4: tapicerka z fotelami, części blacharskie. Kłodzko, tel. 0502/75-48-92

VW TRANSPORTER T1, T2: flansa na rzędowe silniki, - 200 zł. Oleśnica, tel. 071/315-73-30

VW TRANSPORTER T2, 2000 ccm, benzyna: różne części z rozbiórki. Opole, tel. 0607/50-48-50

VW TRANSPORTER T4, 2500 ccm, TDI: glowica, komplet wtrysków, turbo. Pleszew, tel. 0608/68-43-49

VW TRANSPORTER T2: przelącznik kierunkowskazy, lampy tylne zespolone, kierunkowskaz przedni, felgi (4 szt.), zagłówki (3 szt.), Walbrzych, tel. 074/847-68-61, 0604/26-55-53

VW TRANSPORTER T2 BUS, 1600 ccm, benzyna: silnik, części nadwozia i mechaniczne, ceny od 50 zł. Wolczyn, tel. 077/453-79-23

VW TRANSPORTER T2, 2000 ccm, benzyna: silnik, skrzynia biegów, szyby i inne części z demontażu. Wrocław, tel. 0693/49-91-02

VW TRANSPORTER T4, 2400 ccm, diesel: opony zimowe 195x65x15C, kolpaki, siedzenia przednie, sprzęgło nowe, próg plastikowy, teleskop, elem. plastikowe, inne. Wrocław, tel. 071/372-78-02

VW TRANSPORTER rząd siedzeń. Wrocław, tel. 071/791-86-28

VW TRANSPORTER T4: amortyzatory, konsola, maska, zderzak, lampy i inne. Wrocław, tel. 0600/76-06-16

VW TRANSPORTER T4: przeki. kierownicy ze wspomaganie, - 650 zł. Wrocław, tel. 071/372-98-98, 0606/82-42-82

VW TRANSPORTER: skrzynie biegów (4, 5). Wrocław, tel. 071/396-45-02, 0603/41-68-99

VW TRANSPORTER, 1986 r., 1600 ccm, diesel: części skrzyni biegów (4) i silnika, drzwi. Walbrzych, tel. 074/847-87-99, 0603/93-52-50

VW TRANSPORTER T2, 1987 r.: różne części mechaniczne i blacharskie, skrzynia biegów (1,6 D), pompa wtryskowa - 250 zł, alternator - 100 zł, inne. Jelenia Góra, tel. 0506/45-62-21

VW TRANSPORTER, 1988 r., 1700 ccm, diesel: pompa wtryskowa - 250 zł. Pieńsk, tel. 075/778-62-81, 0606/43-36-31

VW TRANSPORTER T4 BUS, 1990 r.: reflektor przedni, 1 szt. - 150 zł, kierunkowskaz prawy - 70 zł; zagłówek - 40 zł. Wrocław, tel. 071/337-19-17, 0605/66-11-92

VW TRANSPORTER T4, 1991/95 r., 2400 ccm: półosi napędowe kpl. (z przegubami). Wrocław, tel. 0606/45-07-47

VW TRANSPORTER T4, 1992 r.: klapa tylna. Jelenia Góra, tel. 0602/32-69-36

VW TRANSPORTER T4, 1992 r., 2400 ccm, diesel: wzmocnienie czołowe, zderzak, szyba boczna, inne. Wrocław, tel. 0505/18-00-79

VW TRANSPORTER T4, 1993 r., 1900 ccm, diesel: części silnika i skrzyni biegów, zawieszanie, 4wartki. Walbrzych, tel. 074/847-87-99, 0603/93-52-50

VW TRANSPORTER T4, 1995 r.: błotniki, maska, reflektory, kierunkowskazy, atrapa, lusterka, lampy tylne. Oleśnica, tel. 0603/92-75-92

VW TRANSPORTER T4, 1995 r.: drzwi, maska silnika, lusterka, hak, opony, fotele. Wrocław, tel. 0603/75-55-32

VW VENTO: zderzak tylny, nowy. Kłodzko, tel. 0604/47-58-34

VW VENTO: lampy tylne - 100 zł. Walbrzych, tel. 074/843-35-31

VW VENTO: nakładki na progi (czarne) do tuningu Zender, pod. powietrzne + taśma. Wrocław, tel. 0602/70-60-92

VW VENTO: maska, błotnik lewy, zderzak, wzmocnienie, obudowa wentylatora. Wrocław, tel. 0603/59-74-01

VW VENTO, 1995 r.: lampa wewnętrzna, lewa - 80 zł; lampa narożna, prawa - 120 zł; „hokeje” zderzaka - 40 zł. Wrocław, tel. 071/337-19-17, 0605/66-11-92

VW VENTO, 1996 r.: błotniki, atrapa, lusterka, reflektory, kierunkowskazy, halogeny, lampy tylne. Oleśnica, tel. 0603/92-75-92

WARTBURG: glowica, wał korbowy, tłoki, aparat zapłonowy, alternator, rozrusznik, chłodnice, lampy, maski, klapa tylna, drzwi, błotniki, wzmocnienie, skrzynia biegów, półosi, szyby, opony i inne. Paczków, tel. 0606/15-33-85

WARTBURG, 1991 r., 1300 ccm: różne części. Prusice, tel. 071/312-54-33, 0601/79-30-54

WOLGA 21 GAZ: glowica, pierścienie, listwy ozdobne, zawieszanie i inne. Wrocław, tel. 071/322-83-34

ZASTAWA 1100: komplet uszczelzek silnika. Leszno, tel. 0605/82-84-24

ŻUK A-11B: kabina po remoncie i inne. Kamienna Góra, tel. 075/744-18-27, 0503/02-96-54

ŻUK: różne części. Kłodzko, tel. 074/867-21-48

ŻUK: części silnika, glowice, skrzynia biegów (4), ramy, mosty tylne, zawieszanie, wały, docisk, tarce, teleskopy, szyby, nagrzewnica, koła. Paczków, tel. 0606/15-33-85

ŻUK: silnik, sprawny - 200 zł. Ratowice, tel. 071/318-33-18, 0606/18-67-28

ŻUK: różne części. Wolczyn, tel. 077/469-80-24

ŻUK: części z demontażu, cena od 15 zł. Wrocław, tel. 0501/81-60-05

SAMOCOHODY NA CZĘŚCI

ARO 243 D, 1986 r., diesel w całości lub na części, kpl. dokumentacja - 700 zł. Krosno Odrzańskie, tel. 0693/72-98-98

AUDI 80, 1980 r., 1600 ccm, benzyna polska dokumentacja, silnik w b. dobrym stanie, w całości lub na części, - 800 zł. Opole, tel. 0604/32-94-44

AUDI 80, 1980 r., 1600 ccm, czerwony, zdekompletowany, pełna dokumentacja, - 600 zł. Wrocław, tel. 0607/50-94-14

AUDI 80, 1981 r., 1600 ccm, diesel polska dokumentacja, w trakcie rozbiórki, - 1.200 zł. Opole, tel. 0503/64-91-67

AUSTIN ROVER, 1984 r., 95 tys. km, 1300 ccm, benzyna, srebrny metalic, zarejestrowany, techn. sprawny, - 1.000 zł. Kostrzyca, tel. 075/718-32-13, 0605/23-78-60

AVIA A30 L, 1982 r., 3900 ccm, diesel, niebieski, w całości lub na części, skrzyniowy, - 1.050 zł. Opole, tel. 0607/46-68-69

BMW 315, 1984 r., 1500 ccm, złoty, w całości lub na części, ważny przegląd, - 2.600 zł. Wrocław, tel. 071/328-92-83

BMW 318, 1980 r., brak przeglądu, - 1.200 zł. Opole, tel. 0503/64-91-67

BMW 318, 1986 r., 1800 ccm 5-biegowy, niemiecka dokumentacja, w trakcie rozbiórki, zdekompletowany, - 1.400 zł. Opole, tel. 0604/32-94-44

BMW 318, 1992 r., 150 tys. km, 1800 ccm, czarny, uszkodzona lampa i błotnik, bez prawa rejestracji, - 6.500 zł. Wrocław, tel. 071/343-93-94

BMW 320, 1988 r., 2000 ccm, biały, 2-drzwiowy, szyberdach, stan b. dobry, na zachodnich tablicach - 830 EUR. Zielona Góra, tel. 0605/36-96-32

BMW 520, 1981 r. polska rejestracja, na części, - 1.000 zł. Opole, tel. 0503/64-91-67

CITROEN BX, 1984 r., 1400 ccm, benzyna pełna dokumentacja, częściowo zdekompletowany, w całości lub na części, - 1.500 zł. Wrocław, tel. 0691/89-54-87

CITROEN VISA, 1982 r., 90 tys. km, 1100 ccm, benzyna czerwona, w całości lub na części, - 850 zł. Kostrzyca, tel. 075/718-32-13, 0605/23-78-60

DAF 2800, 1986 r., nowe sprzęgło, oplandekowany, stan dobry, w całości lub na części, - 12.000 zł. Wrocław, tel. 0608/50-53-04

FIAT 125p, 1989 r., biały, nadwozie z 1989 r., techn. sprawny, zadbane okragle zegary, w całości lub na części, - 500 zł. Wrocław, tel. 071/322-83-34

FIAT 126p, 1984 r., 650 ccm, benzyna, złoty, w całości lub na części, kpl. dokumentacja, brak przeglądu, stan dobry, - 250 zł. Miodary, tel. 0501/32-62-15

FIAT 126p, 1987 r. na części, - 400 zł. Wrocław, tel. 071/346-40-47 po godz. 20

FIAT 131 MIRAFIORI, 1976 r., 1600 ccm, benzyna na części lub do remontu, polska dokumentacja, - 450 zł lub zamienie na komputer, TV, przyczepkę, inne propozycje. Oborniki Śląskie, tel. 071/310-76-67

FIAT CROMA, 1989 r., 2000 ccm, benzyna, zielony metalic, stan b. dobry, serwo, centr. zamek, el. ow. szyby, el. reg. lusterka, szyberdach, na zachodnich tablicach - 640 EUR. Zielona Góra, tel. 0605/36-96-32

FIAT DUCATO, 1991 r., 2500 ccm, diesel podwyższony, przedłużony, na zachodnich tablicach - 1.800 EUR. Zgorzelec, tel. 069/386-04-14

FIAT RITMO, 1981 r., 85 tys. km uszkodzony tył, w całości lub na części, - 600 zł. Ozimek, tel. 077/465-34-87

FIAT RITMO, 1986 r., 1700 ccm, diesel na części lub do remontu, polska dokumentacja, - 1.000 zł lub zamienie na komputer, TV, przyczepka, inne propozycje. Oborniki Śląskie, tel. 071/310-76-67

FIAT TEMpra, 1991 r., 1600 ccm, benzyna, ciemnoniebieski metalic, bez prawa rejestracji - 800 EUR. Zgorzelec, tel. 0600/15-41-60

FORD ESCORT, 1983 r., 1300 ccm polska dokumentacja, w trakcie demontażu, - 600 zł. Leszno, tel. 0601/75-56-60

FORD ESCORT, 1984 r. wersja amerykańska, wspomaganie kier., klimatyzacja, bez silnika, - 1.000 zł. Opole, tel. 0604/32-94-44

FORD ESCORT, 1991 r., 1400 ccm, GHIA, zielony metalic, 5-drzwiowy, szyberdach, el. ow. szyby, el. reg. lusterka, stan b. dobry, bez prawa rejestracji, - 3.700 zł. Zawidów, gm. Zgorzelec, tel. 0606/47-25-29

FORD ESCORT, 1992 r., 1600 ccm, benzyna w całości lub na części - 650 EUR. Opole, tel. 0503/64-91-67

FORD FIESTA, 1991 r., 1100 ccm, benzyna, bordowy metalic, na zachodnich tablicach - 250 EUR. Lubanów, tel. 075/721-17-73

FORD FIESTA, 1991 r., 1500 ccm, diesel stan dobry, bez prawa rejestracji - 500 EUR. Wrocław, tel. 071/328-98-83, 0607/93-80-23

FORD ORION, 1984 r., 1300 ccm, benzyna, złoty metalic, bez wypadku, przód modelu z 1988 r., w całości lub na części, - 1.400 zł. Bolesławiec, tel. 075/644-33-81

FORD ORION, 1984/84 r., 1300 ccm, benzyna, złoty metalic, - 1.400 zł. Bolesławiec, tel. 075/644-33-81

FORD SCORPIO Ghia, 1992 r., 180 tys. km, 2900 ccm wszystkie możliwe dodatki, skórzana tapicerka, stan techn. bardzo dobry, austriackie tablice, - 5.500 zł. Walbrzych, tel. 0608/81-26-19

FORD SIERRA, 1986 r., 2000 ccm, benzyna, wtrysk w całości lub na części, - 1.700 zł. Wrocław, tel. 0601/59-20-21

FORD SIERRA, 1990 r., 1800 ccm, benzyna 5-biegowy, w trakcie rozbiórki, zdekompletowany, - 1.500 zł. Opole, tel. 0604/32-94-44

FORD TAUNUS, 1980 r., 1600 ccm, benzyna, złoty metalic, 4-drzwiowy, po kradzieży, kpl. dokumentacja, w całości lub na części, - 950 zł. Wrocław, tel. 0504/59-07-13

FORD TRANSIT, 1987 r., 140 tys. km, 2500 ccm, diesel, biały, niski, krótki, oszklony do polowy, techn. sprawny, na zachodnich tablicach, do wymiany opony i amortyzatory przednie, - 4.500 zł. Wrocław, tel. 0608/19-01-06

ISUZU GEMINI, 1991 r., 1500 ccm, benzyna, biały, białe tablice, 2-drzwiowy, - 1.700 zł. Wrocław, tel. 0606/49-47-39

MERCEDES 190, 1986 r., 2000 ccm, benzyna, ciemnoniebieski metalic, bez prawa rejestracji - 1.500 EUR. Zgorzelec, tel. 0600/15-41-60

MERCEDES 240 115 D, 1975 r., 2400 ccm, diesel nowe sprzęgło i amortyzatory, w całości lub na części, - 1.000 zł. Kudowa Zdrój, tel. 0605/72-17-28

MERCEDES 306 D, 1977 r., 2400 ccm, diesel, niebieski, zarejestrowany, brak przeglądu, - 2.500 zł lub zamienie na inny. Kłodzko, tel. 074/868-96-24

MERCEDES 813 LP, 1976 r., 5700 ccm, - 1.500 zł. Oborniki Śląskie, tel. 0600/29-73-08

MITSUBISHI COLT, 1985 r., 1500 ccm, benzyna na części, - 2.000 zł. Opole, tel. 0503/64-91-67

NISSAN MICRA, 1991 r., 12

TERENOWE

ARO 243 D, 1984 r., 3200 ccm stan dobry, - 2.000 zł lub zamienię na osobowy (w tej cenie).
Glucholazy, tel. 0607/44-64-38

DAEWOO MUSSO, 1998/99 r., 105 tys. km, 2900 ccm, turbo D, bogate wyposażenie, serwisowany, bez wypadku, 1 właściciel, - 45.000 zł.
Wrocław, tel. 0501/29-75-20

FORD MAVERICK, 1995 r., 125 tys. km, 2400 ccm, instalacja gazowa, radio, relingi dachowe, szyberdach, pełne wyposażenie el, wspomaganie, kola zimowe, pełna dokumentacja, stan b. dobry, - 36.000 zł. Kłodzko, tel. 0601/76-12-60

FORD MAVERICK, 1995 r., 144 tys. km, 2700 ccm, TD czarny metalik, 7-osobowy, orurowany, proggi i felgi chromowe, el. otwierane szyby, szyberdach, atrakcyjny wygląd, nowe opony, zarejestrowany jako osobowo-ciężarowy, - 40.000 zł.
Syców, tel. 062/785-31-42, 0601/25-58-26

LUAZ WILK, 1994 r., 1300 ccm, benzyna unikatowy samochód produkowany dla wojska, z silnikiem Toyota, - 7.000 zł. Świdnica, tel. 074/851-61-31, 0608/63-04-27

NISSAN PATROL, 1984 r., 3300 ccm, diesel, - 10.500 zł. Jelenia Góra, tel. 075/754-14-33

NISSAN TERRANO, 1988 r., 208 tys. km, 2400 ccm, inst. gazowa na gwarancji, relingi dachowe, orurowany, halogeny, oryginalny lakier, szerokie koła, wspomaganie kier., szyberdach, - 16.900 zł lub zamienię na inny. Strzelin, tel. 0693/61-51-55

NISSAN TERRANO, 1989 r., 260 tys. km, 2400 ccm, benzyna+gaz, relingi, wspomaganie kier., szyberdach, el. regul. lusterka, radiodźwięk, orurowanie proggi, poszerzony, - 19.500 zł. Jelenia Góra, tel. 0603/61-40-97

NISSAN TERRANO II, 1996/97 r., 2700 ccm, TD 7-osobowy, klimatyzacja, webasto, pod. powietrzna, wspomaganie kier., centralny zamek, szyberdach, el. otwierane szyby, el. regul. lusterka, aluminiowe felgi, orurowany, - 57.000 zł. Opole, tel. 0501/48-31-90

SUZUKI SAMURAI, 1985 r., 800 ccm, brezentowy dach, stan dobry, - 8.500 zł. Namysłów, tel. 0501/41-32-17

SUZUKI VITARA, 1995 r., 47 tys. km, 1600 ccm, benzyna klimatyzacja, centralny zamek, ABS, - 23.500 zł. Zgorzelec, tel. 0502/25-41-95

USZKODZONE

„ABA-AUTA” ABSOLUTNIE AKTUALNIE ATRAKCYJNIE AUTA CAŁE KUPIĘ ORAZ po wypadku, każde rodzaje uszkodzeń, osobowe, terenowe, dostawcze, ciężarowe i Vany, dzwoni 100% satysfakcji, dojeżdżamy do klienta w każde miejsce, odbieramy auto własnym transportem! Najwyższe ceny, gotówka od ręki! Zawsze aktualnie 24h, auto-skup@wp.pl, tel. 0601/21-75-42 non-stop, 0601/77-61-54 81002423

AAAA” ABSOLUTNIE AUTO HANDEL „PALCARS” SPRZEDAŻ SKUP AUT POWYPADKOWYCH uszkodzonych, calych, auta powypadkowe z firmy ubezpieczeniowej, współpracujemy z Tuir Warta SA, w ofercie na placu ok. 80 aut, najlepsze ceny, zapewniamy tani transport, prowadzimy również sprzedaż części używanych i pomoc drogową 24h oraz skup aut czynne od pn-pt 8.00-17.00, w soboty 8.00-14.00, zdjęcia w internecie: www.palcars.gratka.pl, e-mail: palcars@wp.pl, Wrocław, ul. Swójczycka 99(wył. na Jelcz), tel. 071/348-34-78 tel./fax, 071/348-26-11, 0601/70-17-36 81002433

ALFA ROMEO 147, 2002 r., 3 tys. km, 1600 ccm, 16V, srebrny, klimatyzacja, alum. felgi, el. otw. szyby, centralny zamek, 3-drzwiowy, skórzana tapicerka, uszkodzony - 6.000 EUR + opłaty Wrocław, tel. 071/364-21-96, 0503/44-35-06

AUDI 100 CYGARO, 1984 r., 1900 ccm, benzyna uszkodzona inst. gazowa, przód, miska olejowa, - 1.300 zł. Głogów, tel. 076/831-67-47

AUDI 80, 1978 r. automatic + drugi (do remontu), - 800 zł. Koszowice, tel. 076/866-40-13 po godz. 18, 0604/40-95-75

AUDI 80, 1988 r., 220 tys. km, 1800 ccm, wtrysk, perłowy, uszkodzona lewa strona, centralny zamek, szyberdach, obniżony, techn. sprawny, - 6.700 zł. Polanica Zdrój, tel. 0504/03-12-38

AUDI 80 B4, 1991 r., 2000 ccm, benzyna, granatowy, el. otw. szyby, el. regul. lusterka, klimatyzacja, alum. felgi, ABS, uszkodzony przód, - 7.000 zł. Wrocław, tel. 0605/07-08-91

BMW 325 TD, 1993 r., 190 tys. km, 2500 ccm, turbo D, bordowy metalic, klimatyzacja, poduszka pow., ABS, el. otw. szyby, szyberdach, welurowa tapicerka, automatic, uszkodzona skrzynia biegów, - 20.000 zł. Wałbrzych, tel. 0507/44-14-45

BMW 524, 1990 r., turbo D brak elementów silnika, maski przedniej, błotnika, zderzaka i tapicerki drzwi, - 6.500 zł. Legnica, tel. 0691/30-73-74

BMW 524, 1991 r., turbo D uszkodzony tył + głowica, - 9.500 zł. Kępno, tel. 0606/18-64-80

BUICK RIVIERA COUPE, 1984 r., 3800 ccm, benzyna + gaz, granatowy, 2-drzwiowy, klimatyzacja, el. otwierane szyby, el. regul. lusterka, wspomaganie kier., inst. gazowa, silnik do remontu, - 5.200 zł. Wrocław, tel. 0601/77-87-40

CITROEN C15, 2000 r., 1800 ccm, diesel 2-osobowy, uszkodzony, - 13.500 zł. Nysa, tel. 0504/19-49-40

CITROEN XANTIA, 1995 r., 1600 ccm po wypadku, - 5.500 zł. Wrocław, tel. 071/788-46-61, 0604/53-47-60

DAEWOO MATIZ VAN, 1999 r., zielony metalic, - 10.500 zł. Nysa, tel. 0504/19-49-40

FIAT 125p, 1986 r., kość słoniowa, silnik Poloneza, 5-biegowy, zapłon elektroniczny, welurowa tapicerka, uszkodzona miska olejowa, brak przeglądu i akumulatora, - 600 zł. Wrocław, tel. 0504/94-76-43

AUTON
Sprawdzamy całe i lekko uszkodzone samochody
na nowych zasadach
Oferta (ok. 800 aut) i zdjęcia w internecie:
www.auton.pl
Co tydzień wyjazd z Wrocławia do Belgii.
Kilka tysięcy aut do sprowadzenia.
Fachowa pomoc.
Informacja: biuro tel. 0-pref.-71953-28-37; 0-61 70 87 46, Belgia - wt.-4r., tel. 0032/49-69-42-380

FIAT 126p, 1986 r., 60 tys. km, 650 ccm, biały, uszkodzony wahacz, blacharka do remontu, - 320 zł. Wałbrzych, tel. 0693/81-04-53

FIAT 126p, 1989 r., 40 tys. km, 650 ccm, biały, do wymiany maski przedniej i ścianki przedniej, po wymianie przegubów i łożysk, nowe zwrotnice, stan dobry, - 550 zł. Kąty Wrocławskie, tel. 071/316-76-45, 0694/57-44-98

FIAT 126p, 1991 r., 650 ccm, czerwony, 1 właściciel, przetarte drzwi, do poprawek, - 850 zł. Nowa Ruda, tel. 074/872-55-19, 0691/58-48-38

FIAT BRAVA, 1996r., 70 tys. km, 1600 ccm, 16V, granatowy, z salonu, el. otwierane szyby, centralny zamek, alarm, RO, uszkodzony przód, - 13.200 zł. Oleśnica, tel. 071/314-33-73, 0601/41-23-29

FIAT CINQUECENTO, 1994 r., 90 tys. km, 704 ccm, biały, blokada skrzyni biegów, dzielona kanapa, tylna szyba ogrzewana, wycieraczka z tyłu, zegar, opony zimowe + felgi, zarysowany prawy bok, - 6.400 zł. Wrocław, tel. 071/794-50-05, 0602/36-87-53

FIAT DUCATO, 1987 r., 2500 ccm, diesel, żółty, niski, krótki, szyberdach, po remoncie kapitalnym nadwozia, uszkodzona panewka, - 6.000 zł. Bożków, tel. 074/871-46-31, 0506/65-41-61

FIAT PALIO WEEKEND, 1998 r., 1400 ccm, benzyna, ciemnozielony metalic, odrapany, do malowania, - 16.200 zł. Wołów, tel. 071/389-84-69, 0693/35-05-90

FIAT PUNTO, 1999 r., czerwony, 5-drzwiowy, 1 właściciel, lekko uszkodzony przód, - 13.800 zł. Nysa, tel. 0693/42-72-83

FIAT TEMpra, 1994 r., 1600 ccm, wtrysk uszkodzona skrzynia biegów, - 8.000 zł. Opole, tel. 0604/32-94-44

FIAT TIPO, 1990 r., 1900 ccm, turbo D uszkodzony przód, - 5.000 zł. Wrocław, tel. 071/786-71-55, 0692/74-69-51

FIAT UNO, 1994 r. 5-drzwiowy, kupiony w salonie, mocno uszkodzona lewa strona, + części, - 4.800 zł. Przygodzice, pow. ostrowski, tel. 0503/99-21-44

FIAT UNO, 2000/01 r., 900 ccm, czerwony, 5-drzwiowy, z salonu, poobijany, - 11.200 zł. Oleśnica, tel. 071/314-33-73, 0601/41-23-29

FORD AEROSTAR, 1988 r., 126 tys. km, 3000 ccm, kolor wiśniowy metalic, instalacja gazowa, welurowa tapicerka, 7-osobowy, hak, ciemne szyby, alum. felgi, uszkodzone wspomaganie, w ciągłej eksploatacji, zarejestrowany, 5-biegowy + opony zimowe, - 8.500 zł. Świdnica, tel. 0607/26-65-21

FORD ESCORT, 1980 r., 1300 ccm, benzyna kpl. dokumentacja, po spaleniu, - 400 zł. Jelenia Góra, tel. 0607/52-73-19

FORD ESCORT, 1981 r., 1300 ccm zdekompilowany, dokumentacja, bez silnika - 300 zł. Świdnica, tel. 0606/59-16-30

FORD ESCORT VAN, 1984 r., diesel, zielony, całk. zniszczony, zarejestrowany, kpl. dokumentacja, + 1.700 zł. Boboszwów, tel. 074/812-50-10

FORD ESCORT, 1986 r., 150 tys. km, 1300 ccm, benzyna, zły metalic, mocno uszkodzony, kpl. dokumentacja, - 1.700 zł. Wałbrzych, tel. 0604/36-95-64

FORD ESCORT XR3, 1987/94 r., 1600 ccm, wtrysk, biały, ospoielowany, sportowy wygląd, komputer, welurowa tapicerka, alarm, centralny zamek, uszkodzone wtryskiwacze i pompa paliwa, - 4.200 zł. Olawa, tel. 071/313-96-06, 0503/94-39-45

FORD ESCORT XR3i, 1989 r., 1600 ccm, wtrysk, czerwony, alum. felgi 15", ABS, szyberdach, białe zegary, ciemne szyby, zderzaki i lusterka w kol. nadwozia, spoiler, hak, welurowa tapicerka, uszkodzona skrzynia biegów i maska, - 4.700 zł. Trzebnica, tel. 071/312-82-90, 0605/40-61-32

FORD ESCORT, 1990 r., 1600 ccm, benzyna uszkodzony silnik, - 4.000 zł. Wrocław, tel. 0501/36-19-23

FORD ESCORT, 1994 r., 1400 ccm zdekompilowany, twardy dowód rejestracyjny, nowe tablice - 2500 zł. Świdnica, tel. 0606/59-16-30

FORD ESCORT, 1998 r., turbo D uszkodzony, 3-drzwiowy, - 10.500 zł. Twardogóra, tel. 0605/60-33-12

FORD FOCUS, 2002 r., 7 tys. km, 1800 ccm, srebrny metalic, klimatyzacja, 4 poduszki pow., el. otwierane szyby, el. regul. lusterka, ABS, centralny zamek, RO, uszkodzony, - 22.000 zł + opłaty Wrocław, tel. 0693/73-71-76

FORD MONDEO KOMBI, 1994 r., 1800 ccm, 16V uszkodzony lewy przód, stan silnika dobry, - 11.500 zł. Nysa, tel. 0606/37-81-43

FORD MONDEO, 1996 r., 170 tys. km, 1800 ccm, TDi, srebrny, klimatyzacja, centralny zamek, el. otw. szyby, welurowa tapicerka, uszkodzony przód i lewy bok, - 15.200 zł. Prudnik, tel. 0604/95-38-60

FORD MONDEO, 1996 r., 1800 ccm, 16V, granatowy metalic, 2 poduszki pow., el. otw. szyby, alum. felgi, przetarte boki, - 13.400 zł. Wrocław, tel. 0601/65-06-50

FORD PROBE, 1992 r., 2200 ccm, czerwony, intercooler, centralny zamek, ABS, klimatyzacja, el. otw. szyby, el. regul. lusterka, uszkodzony przód, - 6.900 zł. Wągrow, tel. 071/393-17-03

FORD SCORPIO, 1986 r., 2000 ccm, benzyna, srebrny metalic, uszkodzony silnik, do poprawek blacharsko-lakierniczych, polska dokumentacja, - 3.400 zł lub zamienię. Bolesławiec, tel. 075/644-33-81

FORD SCORPIO, 1986 r., 180 tys. km, 2000 ccm, wtrysk mocno zniszczony, z urzędu celnego, - 1.400 zł. Zabkowice Śląskie, tel. 074/815-36-62

FORD SIERRA, 1983 r., 1600 ccm, czerwony, hatchback, zderzaki i lusterka w kol. nadwozia, lekko uszkodzony przód, techn. sprawny, ważny przegląd i OC, - 1.350 zł. Wrocław, tel. 0603/53-99-11

FORD SIERRA, 1984 r., 2000 ccm, benzyna, niebieski, 5-drzwiowy, przednia szyba rozbita, - 1.800 zł. Wolczyn, tel. 077/453-79-23

FORD SIERRA, 1985 r., 2300 ccm po spaleniu, kpl. dokumentacja + części, - 500 zł. Jelenia Góra, tel. 0607/52-74-19

FORD SIERRA, 1986 r., 2300 ccm, diesel, - 1.200 zł. Trzebnica, tel. 071/312-74-39

FORD SIERRA SEDAN, 1989 r., 2000 ccm, benzyna uszkodzony silnik, na zachodnich tablicach - 1.50 zł. Jelenia Góra, tel. 0601/68-59-13

FORD SIERRA, 1992 r., 2000 ccm, benzyna, DOHC, granatowy, 5-drzwiowy, 5-biegowy, uszkodzony zderzak i lekko tył, z urzędu celnego, do rejestracji, - 4.900 zł. Bolesławiec, tel. 075/644-33-81

FORD SIERRA, 1992 r., 1800 ccm, turbo D, niebieski, 4-drzwiowy, lekko uszkodzony lewy tylny błotnik, - 8.900 zł. Wrocław, tel. 0604/64-12-47

HANOMAG F-45, 1971 r., 2815 ccm, diesel skrzyniowy, oflandekowany, uszkodzony silnik, - 2.700 zł. Legnica, tel. 076/723-76-98, 0502/67-77-22

HONDA ACCORD EX, 1986 r., 2000 ccm, benzyna, bordowy metalic, uszkodzony silnik, el. regul. reflektory, szyberdach, - 2.700 zł. Polanica Zdrój, tel. 074/868-43-41

HONDA PRELUDE, 1992 r., czerwony, nowy model, pełne wyposażenie el., alum. felgi, uszkodzony przód, - 13.800 zł. Nysa, tel. 0691/94-22-46

IVECO 40-10, 1995 r., 2500 ccm, turbo D, biały, lekko uszkodzony przód, stan silnika dobry, - 17.900 zł. Nysa, tel. 0606/37-81-43

IVECO 49-12, 1994 r., 2500 ccm, TD, biały, rama pod zabudowę, bliźniacze koła, do poprawek lakierniczych, - 14.300 zł lub zamienię na osobowo do 5.000 zł. Rawicz, tel. 0609/61-78-80

LDV CONVOY, 1997 r., 130 tys. km, 2400 ccm, diesel, biały, duży, wysoki, bliźniacze koła, kupiony w Polsce, 1 właściciel, uszkodzony prawy przód, - 7.000 zł. Legnica, tel. 076/722-90-43, 0606/14-33-94

LEXUS GS 300, 1994 r., 117 tys. km, perłowo-czarny, pełne wyposażenie + skórzana tapicerka, poduszki pow. nie uszkodzone, lekko uszkodzony, sprawny, - 36.000 zł. Wrocław, tel. 0607/68-62-62, 0601/92-34-86

MAZDA 626, 1985 r., 360 tys. km, 2000 ccm, diesel, srebrny, do poprawek blacharskich, uszkodzona szyba przednia, RO SONY, - 2.000 zł. Wrocław, tel. 071/790-03-15, 0502/87-38-13

MAZDA 626, 1994 r., 2000 ccm, błękitny metalic, centralny zamek, wspomaganie kier., el. otwierane szyby, welurowa tapicerka, uszkodzone sprzęgło, - 2.200 zł. Wrocław, tel. 071/359-11-51

MAZDA 626, 1996 r., 2000 ccm, kolor grafitowy, alum. felgi, el. otw. szyby, lekko uszkodzony, - 17.500 zł. Wrocław, tel. 0506/90-85-51

MERCEDES 200 123, 1978 r., 2000 ccm, benzyna, gaz uszkodzona lewa strona, kpl. dokumentacja, silnik w pełni sprawny, w całości lub na części. Wrocław, tel. 0691/96-85-51

MERCEDES 230 124, 1991 r., 240 tys. km, 2300 ccm, benzyna, gaz, srebrny metalic, do malowania błotnik i zderzak, stan dobry, - 19.500 zł. Leszno, tel. 0603/79-66-58

MERCEDES 508, 1981 r. kontener, uszkodzona pompa wodna, - 3.800 zł. Roztoki, pow. zarski, tel. 0600/58-22-96

MERCEDES SPRINTER MAXI, 1998 r. klimatyzacja, el. otwierane szyby, uszkodzony, - 45.500 zł. Nysa, tel. 0606/33-10-02, 0606/45-98-34

MITSUBISHI LANCER, 1991 r., 160 tys. km, 1500 ccm, granatowy metalic, centralny zamek, reg. kierownica, el. regul. lusterka, wspomaganie, welurowa tapicerka, do poprawek blacharsko-lakierniczych, - 5.900 zł. Wrocław, tel. 0602/65-34-63

NISSAN PRIMERA, 1991 r., 170 tys. km, 2000 ccm, czerwony, do drobnych napraw i poprawek lakierniczych, - 7.500 zł lub zamienię na tańszy, diesel, . tel. 0607/61-69-09

OPEL ASTRA CLASSIC, 1999 r., 70 tys. km, 1400 ccm, wtrysk, kolor wiśniowy metalic, 4-drzwiowy, uszkodzony przód, kupiony w kraju, - 17.500 zł. Opole, tel. 0608/42-62-55

OPEL ASTRA II, 2002 r., 36 tys. km, 1700 ccm, DTI techn. sprawny, klimatyzacja, ABS, centralny zamek, 4 poduszki powietrzne, uszkodzony, do sprowadzenia z Niemiec - 4.500 EUR + opłaty Wrocław, tel. 071/364-21-96, 0503/44-35-06

OPEL KADETT, 1982/83 r., 160 tys. km, 1200 ccm, benzyna, jasnobrązowy, sprzedawany w całości, 1 właściciel, kpl. dokumentacja, stan dobry, uszkodzony silnik, - 1.100 zł. Legnica, tel. 0501/29-98-65

OPEL KADETT KOMBI, 1983 r., 1600 ccm, diesel, biały, stan dobry, uszkodzona głowica, - 2.100 zł. Kamieniec Żąbk., tel. 074/817-35-01, 0693/34-57-36

OPEL KADETT KOMBI, 1984 r., 200 tys. km, 1600 ccm, diesel, biały, przegląd do 07.2003 r., do poprawek blacharki, hak, 4-drzwiowy, - 1.900 zł. Jawor, tel. 0602/67-58-71

OPEL KADETT, 1987 r., 1300 ccm, benzyna, biały, 5-drzwiowy, uszkodzony reflektor i błotnik, - 3.600 zł. Opole, tel. 0504/10-73-41

OPEL KADETT SEDAN, 1987 r., 1800 ccm, benzyna, grafitowy metalic, szyberdach, alum. felgi, welurowa tapicerka, hak, uszkodzony lewy przód, - 3.500 zł lub zamienię. Paczków, tel. 077/431-63-96

OPEL KADETT, 1987 r., 1300 ccm, srebrny metalic, 5-drzwiowy, szyberdach, wypalona komora silnika, - 2.700 zł. Wrocław, tel. 0604/64-12-47

OPEL KADETT, 1990 r., 1600 ccm, kolor srebrny, centr. zamek, pilot, alarm, szyberdach, uszkodzony tylny lewy błotnik i lewe drzwi, sprzedawany w całości, - 4.800 zł. Krotoszyn, tel. 0609/24-69-66

OPEL OMEGA CD, 1985 r., 180 tys. km, 2500 ccm, TD, szary metalic, wspomaganie kier., 2 poduszki pow., klimatyzacja, el. otwierane szyby, centralny zamek, uszkodzony wał korbowy, - 23.400 zł. Opole, tel. 0504/10-73-41

OPEL REKORD KOMBI, 1986 r., 1800 ccm, benzyna, złoty metalic, nowe opony i akumulator, stan idealny, lekko uszkodzony lewy przód, - 2.200 zł lub zamienię. Sobótka, tel. 0602/30-29-26

OPEL REKORD, 1986 r., 2200 ccm, wtrysk centralny zamek, welurowa tapicerka, szyberdach 2-stopniowy, hak, do malowania, - 2.100 zł. Opole, tel. 0604/32-94-44

PEUGEOT 405, 1991 r., 1900 ccm, benzyna, szary metalic, wspomaganie kier., el. otwierane szyby, centralny zamek, sprzedawany w całości, uszkodzony przód, - 6.800 zł. Oleśnica, tel. 071/314-33-73, 0601/41-23-29

PEUGEOT 405, 1991 r., 1900 ccm, diesel stan b. dobry, mocno uszkodzony prawy bok, kupiony w salonie, pełna dokumentacja, - 3.300 zł. Wrocław, tel. 0502/56-84-03, 0501/16-17-74

PEUGEOT 605, 1991/96 r., 3000 ccm, benzyna, srebrny metalic, automatic, szyberdach, dodatki drewniane, mało eksploatowany, nowy akumulator, przewody, zapłon, silnik nie zapala, stan idealny, - 10.500 zł lub zamienię, może być uszkodzony. Sobótka, tel. 0602/30-29-26

POLONEZ, 1990 r., 84 tys. km, 1500 ccm, granatowy, lekko uszkodzony przód, hak, przegląd do 11.2003 r., ważne OC, - 900 zł. Opole, tel. 0607/32-59-70

POLONEZ CARO, 1995 r., 12 tys. km, 1600 ccm, wtrysk, bordowy, uszkodzony przód i lewy bok, - 1.900 zł. Opole, tel. 0608/42-62-55

POLONEZ CARO, 1995/96 r., 50 tys. km, 1600 ccm, benzyna + gaz uszkodzona przednia lewa strona, - 3.700 zł. Głucholazy, tel. 074/868-45-51

POLONEZ TRUCK GLI, 1995 r., 1600 ccm, wtrysk, zielony, 5-osobowy, aluminiowe burty, nadbudówka, uszkodzona przekładnia kier, - 1.770 zł. Opole, tel. 0607/46-68-69

PONTIAC TRANS SPORT, 1992 r., 3800 ccm, benzyna, srebrny metalic, klimatyzacja, ABS, el. otwierane szyby, el. regul. lusterka, aluminiowe felgi, uszkodzony przód, techn. sprawny, - 11.800 zł. Wrocław, tel. 0601/77-87-40

RENAULT 21, 1988 r., 1700 ccm mocno uszkodzony. Bolesławiec, tel. 0505/36-80-85

RENAULT 21 TX, 1988 r., 2200 ccm, grafitowy metalic, mocno rozbity, zarejestrowany, - 2.100 zł. . tel. 0601/40-77-90

RENAULT 25, 1989 r., 2900 ccm, zielony, bardzo mocno rozbity, zarejestrowany, opłacony, - 2.300 zł. . tel. 0601/40-77-90

RENAULT CLIO, 1991 r., 100 tys. km, biały, 3-drzwiowy, uszkodzony bok lewy, - 7.000 zł. Głogów, tel. 0601/88-51-21

RENAULT LAGUNA KOMBI, 19

NACZEPA, 1979 r. wyrotka, stan dobry, - 17.000 zł. Nowa Ruda, tel. 0601/82-11-89

NACZEPA, 1988 r. zawieszanie pneumatyczne, dzwign HDS, 3-osiova, stan b. dobry, - 20.000 zł. Jelcz-Laskowice, tel. 0506/15-56-65

NACZEPA CHERAU ISOLE, 1976 r. chłodnia, 2-osiova, na poduszkiach, na 24 euro-pałaty, lad. 17 t, bez agregatu, stan dobry, - 5.000 zł. Strzelce, tel. 077/461-34-81, 0604/63-41-52

NACZEPA IFA, 1985 r. masa całkowita 1.380 kg, - 1.000 zł. Lubiąc, tel. 0600/97-47-14

NACZEPA NW-180, 1986 r. wyrotka, - 8.000 zł. Kruków, tel. 074/858-01-92

NACZEPA VAN HOLL, 1989 r. dl. 12,8 m, lad. 25 t, burty aluminiowe, osie ROR, na resorze parabolicznym, nowa plandeka, nowe opony, po remoncie hamulców, - 20.500 zł + VAT Wrocław, tel. 0602/63-82-13

NACZEPA VIBERTI, 1987 r. stan b. dobry, oplandekowana, nowe opony, - 2.000 zł + VAT. Kłodzko, tel. 0502/14-75-46

NACZEPA ZREMB, 1980 r. niskopodwoziowa, po remoncie, - 5.500 zł. Niedaszów, pow. jaworski, tel. 0601/81-39-74

NACZEPA ZREMB, 1989 r. niskopodwoziowa, lad. 25 t, 3-osiova, tylna oś skrętna, najazdy opuszczone hydraulicznie, - 16.900 zł. Nysa, tel. 077/435-71-32

NACZEPA BRANDYS, 1985/92 r., skrzyniowa, stan b. dobry, 30 szt. dl. 12,6 i 13,6 m, cena 8.000 - 30.000 zł. Ścinawka Średnia, tel. 0692/63-17-59

PRZYCZEPA BAGAŻOWA SAM wym. 2,5 x 1,5 m, oplandekowana, lad. 400 kg, zarej. bezterminowo, stan dobry, - 1.200 zł. Kotołowie, gm. Olawa, tel. 0609/07-75-25

PRZYCZEPA BAGAŻOWA IFA, 1990 r. lekka, fabryczna, lad. 310 kg, zamykana, wymiary 1,3 x 1,1 x 0,4 m, koło zapasowe, zarejestrowana, stan idealny, - 1.000 zł. Gostyń, tel. 0605/28-08-55

PRZYCZEPA BAGAŻOWA NIEWIADÓW 250C, 1992 r. kłapa zamykana na kluczyk, lad. 250 kg, rejestracja bezterminowa, - 940 zł lub zamienię na sprzęt RTV, telefon komórkowy, może być uszkodzony, Bolesławiec, tel. 075/734-74-19

PRZYCZEPA BAGAŻOWA SAM, 1995 r. hamulec najazdowy, 2-osiova, - 1.850 zł. Opole, tel. 077/457-60-75

PRZYCZEPA BAGAŻOWA, 2002 r. lad. 550 kg, wym. 2,5 x 1,2 x 0,4 m, nowa, otwierana tylna burta, oryg. osł, przygotowana do zarejestrowania, - 1.300 zł. Niemcza, pow. dzierzoniowski, tel. 0502/61-42-48

PRZYCZEPA CYSTERNA poj. 1800 l, z pompą i licznikiem, - 2.500 zł. Legnica, tel. 0691/94-38-68

PRZYCZEPA DO PRZEWOZU BYDŁA, 1990 r. 1-osiova, nowa, - 1.200 zł. Stary Sleszów, tel. 071/311-45-76

PRZYCZEPA DO PRZEWOZU KONI, - 2.900 zł. Radwanice, pow. wrocławski, tel. 0505/61-47-92

PRZYCZEPA DO PRZEWOZU KONI dla 2 koni, plandeka, - 2.800 zł. Roztoki, pow. żarski, tel. 0600/58-22-96

PRZYCZEPA DO PRZEWOZU MOTOCYKLI, 1990 r. na 3 motocykle, fabryczna, - 1.850 zł. Piaski, tel. 065/571-91-61

PRZYCZEPA GASTRONOMICZNA gyros, frytkownica, lodówka, kuchenka 4-palnikowa, miska, zlewozmywak, - 6.800 zł. Legnica, tel. 076/721-51-31

PRZYCZEPA GASTRONOMICZNA, - 7.000 zł. Wrocław, tel. 0505/04-12-86

PRZYCZEPA KEMPINGOWA Dethelfs Nomad, 1991 r., I rejestracja w 1998 r., waga 1.200 kg, 5-osobowa, WC, łazienka, kuchnia, lodówka, ogrzewanie gazowe, 2 pokoje, zabudana, instalacja elektryczna 220/12 V, - 19.500 zł lub zamienię na inną. Legnica, tel. 076/854-27-33, 0601/73-42-70

PRZYCZEPA KEMPINGOWA namiotowa, do remontu, bez 1 koła, stan namiotu dobry, - 500 zł. Wrocław, tel. 071/332-63-39

PRZYCZEPA KEMPINGOWA MUNSTERLAND 510 duża, 5-osobowa, pełne wyposażenie, zabudana, - 8.900 zł. Żary, tel. 068/374-33-80, 0602/79-49-88

PRZYCZEPA KEMPINGOWA NIEWIADÓW, 1980 r., stan b. dobry, - 2.100 zł. Wrocław, tel. 071/338-07-65, 0602/81-03-34

PRZYCZEPA KEMPINGOWA, 1982 r. 1-osiova, prod. niemieckiej, zarejestrowana, - 2.100 zł. Krotoszyn, tel. 0691/07-27-01

PRZYCZEPA KEMPINGOWA, 1983 r. 1-osiova, 5-6 osób, ogrzewanie gazowe z regulacją, zlewozmywak, umywalka, kuchenka gazowa, pochłaniacz pary, inst. el. 12-220 V, zabudana, bardzo mało eksploatowana, bezterminowy przegląd, - 7.900 zł. Ostrów Wlkp., tel. 062/592-46-62, 0501/45-07-07

PRZYCZEPA KEMPINGOWA NIEWIADÓW N-126, 1987 r. stan b. dobry, - 4.500 zł. Szczytno, tel. 074/868-35-03

PRZYCZEPA KEMPINGOWA, 1987 r. zniszczona, -osobowa, - 2.500 zł. Ząbkowice Śląskie, tel. 074/815-36-62

PRZYCZEPA KEMPINGOWA KIP 40 EK, 1989 r. dobrze utrzymana, nowe opony, zarejestrowana, 1 właściciel, WC, ogrzewanie, lodówka, kuchenka, własny prąd z baterii słonecznej, masa własna 750 kg, - 9.500 zł. Wrocław, tel. 0606/73-30-09

PRZYCZEPA ROLNICZA 1-osiova, stalowa, - 400 zł. Dzierżoniów, tel. 074/831-39-48, 0608/55-41-87

PRZYCZEPA ROLNICZA BBS 92 S lad. 9 t, - 5.500 zł. Nysa, tel. 077/435-44-44

PRZYCZEPA ROLNICZA, 1984 r. prod. czeskiej, stan dobry, - 5.500 zł. Zalesie Wielkie, tel. 065/548-27-54, 0608/72-64-14

PRZYCZEPA TOWAROWA NIEWIADÓW izoterma, 2-osiova, hamulec najazdowy, - 6.000 zł. Kamień, tel. 071/315-26-43

PRZYCZEPA TOWAROWA D-50 stan b. dobry, - 2.900 zł. Niedaszów, tel. 076/872-83-23, 0609/06-59-70

PRZYCZEPA TOWAROWA AUTOSAN D-50 ładowność 6 ton, nadstawki, burty do remontu, - 2.000 zł. Paczków, tel. 077/431-73-27

PRZYCZEPA TOWAROWA D-50 lad. 6 t, zarejestrowana, stan b. dobry, - 3.000 zł. Szymanów, gm. Wisznia Mała, tel. 071/387-84-28

PRZYCZEPA TOWAROWA 101, - 4.200 zł + VAT. Wrocław, tel. 0602/63-82-13

PRZYCZEPA TOWAROWA D-83, 1982 r. oplandekowana, stan dobry, - 2.000 zł. Kłodzko, tel. 074/868-76-54, 0604/88-90-86

PRZYCZEPA TOWAROWA D-50, 1986 r. stan b. dobry, - 2.900 zł. Niedaszów, tel. 076/872-83-23

PRZYCZEPA TOWAROWA AUTOSAN D-616, 1987 r. lad. 11,5 t, - 3.000 zł. Zagań, tel. 068/377-10-12, 0607/95-58-54

PRZYCZEPA TOWAROWA SANOK D-616, 1988 r., 200 tys. km zielona, oplandekowana, na 17 europalet, bliźniacze koła, lad. 11,5 t, stan ogólny b. dobry, - 7.500 zł. Walbrzych, tel. 0605/41-37-25

PRZYCZEPA TOWAROWA, 1989 r. prod. francuskiej, zawieszanie pneumatyczne, 3-osiova, stan b. dobry, - 17.000 zł. Jelcz-Laskowice, tel. 0506/15-56-65

PRZYCZEPA TOWAROWA D-633, 1989 r. lad. 6 t, - 2.500 zł. Wotoczn, tel. 077/469-80-24

PRZYCZEPA TOWAROWA BRANDYS, 1990 r. lad. 12 t, 2-osiova, - 8.000 zł. Oleśnica, tel. 071/398-79-35, 071/314-85-27

PRZYCZEPA TOWAROWA, 1999 r. dwuosiova, lad. 1800 kg, po wypadku, na podzespółach Knota - 900 zł. Wrocław, tel. 0604/08-50-85

PRZYCZEPA TOWAROWA SAM, 2003 r. nowa, lad. 3500 kg, waga 1800 kg, wym. 8,3x2,55x3,35 m, 3-osiova, najazdy, podloga antypoślizgowa, - 12.000 zł. Głogów, tel. 076/835-90-96, 0502/58-70-46

PRZYCZEPA WYWROTKA IFA 10/10 szara, bliźniacze koła, wysokie burty, - 5.500 zł. Jelcz-Laskowice, tel. 071/318-81-83

PRZYCZEPA WYWROTKA, 1977 r. 3-osiova, lad. 16 t, wyrot hydrauliczny, prod. niemieckiej, - 6.000 zł. Budziszowice, tel. 077/431-17-24 po godz. 17

PRZYCZEPA WYWROTKA SANOK D-752, 1984 r. lad. 4 t, półburty, koła 11,5x15, wyrot na 2 tloki, stan b. dobry, - 4.000 zł lub zamienię na większą. Ząboto, tel. 071/737-02-23

PRZYCZEPA WYWROTKI BRANDYS, 1985/90 r. 20 szt., skrzyniowa, cena 5.000 - 15.000 zł. Radków, tel. 0692/63-45-52

ZAMIANA

AUDI 80 B3, 1987 r., 1600 ccm, benzyna, biały inst. gazowa, alum. felgi (gwiazdy), spoiler tylny, alarm + pilot, RO Panasonic, dodatkowe światło „stop”, zabdany, nie wymaga napraw, stan b. dobry - zamienię na Mercedes 124, diesla lub z inst. gazową, nie automatic, bez dopłaty, Wrocław, tel. 0603/55-98-78

BMW 320, 1987 r., 208 tys. km, 2000 ccm, niebieski metalic, sprowadzony w całości, w kraju od 4 miesięcy, el. regul. lusterka, 5-biegowy, centralny zamek, bez wypadku, 4-drzwiowy, stan b. dobry, - 8.900 zł., zamienię na inny. Milicz, tel. 0601/79-68-07, 0608/83-12-90

BMW 320, 1988 r., 2000 ccm, benzyna, czarny, obniżony, wspomaganie, alum. felgi, bez wypadku, stan b. dobry, zamienię na mniejszy, może być uszkodzony, Bolesławiec, tel. 0603/38-03-03

BMW 324, 1989 r., 4-drzwiowy, bez wypadku, 1 właściciel, - 11.500 zł, zamienię na tańszy. Strzelin, tel. 0608/46-89-32

BMW 525 i, 1992 r., 345 tys. km, 2500 ccm, wtrysk, 24V, perlowobordowy metalic, stan b. dobry, sprowadzony w całości, wspomaganie kier., centralny zamek, klimatyzacja, ABS, el. otw. szyby, el. regul. lusterka, alarm, alum. felgi, zamienię na tańszy lub droższy, lub na busa. Wrocław, tel. 0607/96-65-11

CHRYSLER VOYAGER, 1991 r., 220 tys. km, 3000 ccm, benzyna + gaz, niebieski, radioodtwarcz, centralny zamek, relingi, el. otwierane szyby, el. regul. lusterka, welurowa tapicerka - 17.900 zł, zamienię na Audi, Mercedes 124. Ząbkowice Śląskie, tel. 0503/31-44-55

CITROEN C25, 1987 r., 2500 ccm, diesel do remontu blacharki - zamienię na Poloneza Truoka, 5-osobowego. Opole, tel. 0691/69-39-19

DAEWOO LANOS SEDAN, 1999 r., 43 tys. km, 1500 ccm, 16V, ECOTEC, srebrny metalic, instal. gazowa ze zbiornikiem w miejscu koła zapasowego, alum. felgi 14", kpl. opon zimowych, centralny zamek, el. otw. szyby, el. regul. reflektory, RO + głośniki, zderzaki w kolorze nadwozia, dzielona tylna kanapa, welurowa tapicerka, pokrowce, halogeny, - 19.900 zł, zamienię na inny, może być uszkodzony. Walbrzych, tel. 0502/43-38-69, 0607/33-67-57

DAEWOO LANOS, 2000 r., 52 tys. km, 1400 ccm, benzyna, srebrny metalic, inst. gazowa, na gwarancji, serwisowany, 5-drzwiowy, bez wypadku, stan idealny, zamienię na Poloneza Caro Plus, z dopłatą lub sprzedam. Zielona Góra, tel. 0604/27-67-22

DAF 800, 1989 r., 400 tys. km, 6000 ccm, czerwony, wspomaganie, pompowany folel, wymiary kontenera 6,1x2,25x2,45 m, lad. 5 t, tachograf, RO, stan b. dobry, zamienię na inny. Ostrzeszów, tel. 0503/94-27-14

FIAT 126p, 1983 r., 60 tys. km, 650 ccm, czerwony, w ciągłej eksploatacji, alternator, zamienię na przyczepę багаżową, Żuka lub komputer. Walbrzych, tel. 074/665-74-67, 0609/35-32-10

FIAT 126p, 1983 r., 46 tys. km, 650 ccm, bordowy, + Fiat 126p, 1987 r., przebieg 36000 km - 800 zł, zamienię na samochód osobowy kombi lub na Poloneza. Wrocław, tel. 071/341-83-64

FIAT 126p, 1985 r., 55 tys. km, 650 ccm, niebieski, garażowany, zarejestrowany do 30.03.2003 r., do poprawek, zamienię na inny, z dopłatą, Daewoo Matiz, Fiat Punto, 1995 r. Jelenia Góra, tel. 075/767-11-15 do godz. 11 i po 18

FIAT 126p, 1985 r., czerwony, silnik w idealnym stanie, nowe opony, wahacz, laker i amortyzatory, zabdany, - 1.500 zł, zamienię na Mercedes 123 W, 115 D, z silnikiem w b. dobrym stanie. Syców, tel. 062/785-49-01

FIAT 126p, 1986 r., 650 ccm, żółty, nowa deska rozdziel., nowy gaźnik, ważny przegląd, zamienię na Poloneza z inst. gazową, 1989/1991 r., z dopłatą. Wrocław, tel. 071/311-57-41

FIAT 126p, 1989 r., 60 tys. km, 650 ccm, biały, stan dobry, zamienię na Żuka lub Poloneza, z inst. gazową. Walbrzych, tel. 074/665-74-67, 0693/81-04-53

FIAT CINQUECENTO, 1998 r., 25 tys. km, 704 ccm nowe opony, stan idealny - 11.500 zł, zamienię na większy. Walbrzych, tel. 074/665-93-24

FIAT DUCATO, 1987 r., 2500 ccm, diesel, żółty, po remoncie kapitalnym nadwozia, uszkodzona panewka, stan idealny, zamienię na osobowy lub busa. Bożków, tel. 074/871-46-31, 0506/65-41-61

FIAT MAREA WEEKEND, 1997 r., 86 tys. km, 1600 ccm, wtrysk, 16V, szary metalic, kupiony w salonie, książka serwisowa, wspomaganie, centralny zamek, poduszka pow., alarm, stan b. dobry, zamienię na tańszy lub na busa. Wrocław, tel. 0609/23-25-54

FIAT PALIO WEEKEND, 1998 r., 1400 ccm, bordowy metalik, kupiony w salonie, 1 właściciel, bez wypadku, centralny zamek, alarm, Mul-T-Lock, immobilizer, stan bardzo dobry, - 11.800 zł, zamienię na inny. Złoty Stok, tel. 074/817-52-21, 0604/17-92-85

FIAT TIPO, 1991 r., 1400 ccm stan b. dobry, zamienię na busa. Wrocław, tel. 0606/19-74-79

FORD ESCORT, 1989 r., 1800 ccm, diesel, czerwony, 5-drzwiowy - 7.900 zł, zamienię na większą, z inst. gazową lub diesel. Gostyń, tel. 0604/33-86-50

FORD ESCORT, 1992 r., 1400 ccm, srebrny metalic, stan tech. b. dobry, centralny zamek, 5-drzwiowy, 5-biegowy, el. otw. szyby, garażowany, zamienię na inny lub sprzedam. Paczków, tel. 077/431-62-38, 0600/24-91-13

FORD ESCORT, 1993 r., 108 tys. km, 1600 ccm, 16V, zielony metalik, nowa instalacja gazowa, centr. zamek, wspomaganie, 5-drzwiowy, 5-biegowy, szyberdach, el. regul. światła, reg. fotela i pasów, rez. kierownicy, welurowa tapicerka, po wymianie tarcz hamulcowych i klocków hamulcowych, stan bardzo dobry, - 14.000 zł, zamienię na Forda Mondeo. Świdnica, tel. 074/853-31-83

FORD ESCORT, 1993/94 r., 1600 ccm, 16V, czerwony, 2 pod. powietrze, centralny zamek, alarm, stan b. dobry, zamienię na Audi 100 C4. Nowa Sól, tel. 0506/86-48-53

FORD FIESTA, 1992 r., 1300 ccm, kolor grafitowy metalic, zamienię na inny, z silnikiem diesla, w tej cenie, podobny rok produkcji. Kłodzko, tel. 0506/13-37-68

FORD PROBE, 1993 r., 2500 ccm, benzyna, 24V inst. gazowa, pełne wyposażenie + skórzana tapicerka, - 20.000 zł - zamienię na terenowy. Wrocław, tel. 071/785-76-94, 0602/81-52-87

FORD TRANSIT, 1994/95 r., 164 tys. km, 2500 ccm, turbo D, czerwony, 9 miejsc, zamienię na Fiata Ducato. Kłodzko, tel. 0691/08-71-49

HONDA CIVIC, 1998 r., 87 tys. km, 1400 ccm, 16V, zielony metalic, kupiony w kraju, serwisowo, 2 pod. powietrze, klimatyzacja - 29.500 zł, zamienię na inny. Wrocław, tel. 0600/21-38-49

HYUNDAI PONY, 1993 r., 170 tys. km, 1500 ccm, biały, - zamienię na kombi. Polkowice, tel. 076/845-00-30

MAGIRUS 14-170, 1981 r., 9500 ccm, diesel, V6 dopuszczalna masa całkowita 14 ton, wym. 630x245x240 cm, winda załadunkowa, stan b. dobry - 12.000 zł, zamienię na kombi lub busa. Wrocław, tel. 0503/98-03-70

MAZDA 626, 1985 r., 360 tys. km, 2000 ccm, diesel, srebrny, do poprawek blacharskich, uszkodzona szyba przednia + przyczepa kempingowa Niewiadów, - 4.000 zł, zamienię na samochód z instalacją gazową w tej cenie. Wrocław, tel. 071/790-03-15, 0502/87-38-13

MAZDA 626 CRONOS, 1993 r., 185 tys. km, 2000 ccm, 16V, złoty metalik, klimatyzacja, centr. zamek, alum. felgi, welurowa tapicerka, el. otw. szyby i szyberdach, regul. lusterka, automatic, tempomat, RO, wspomaganie, reg. kierownicy, stan idealny, - 17.000 zł, zamienię na inny. Świdnica, tel. 074/640-69-37

MERCEDES 190, 1983/84 r., 203 tys. km, 2000 ccm, benzyna, biały, nowe zawieszanie, stan blacharki idealny, po lakierowaniu, szyberdach, wspomaganie kier., stan idealny - 8.600 zł, zamienię na Oplę Kadetta GSi, 1990/1991 r., Audi 80 B3, 2000 ccm, lekko uszkodzony, Opel Vectra 2000 ccm. Wrocław, tel. 0601/72-75-84, 0691/33-76-44

MERCEDES 200 123 D, 1979/84 r. po wymianie silnika i nadwozia - 5.500 zł, zamienię na mniejszy, z silnikiem Diesla. Wrocław, tel. 0503/98-03-70

MERCEDES 207 D, 1984 r., 2400 ccm, niebieski, maks. długi i wysoki, 5-biegowy, hak, RO + głośniki, stan b. dobry, - 12.500 zł, zamienię na Audi 100 C4, VW Passat sedan, Peugeot 605 albo inne propozycje. Wrocław, tel. 0693/77-84-56

MERCEDES MB 100, 1995 r., 2400 ccm, diesel, niebieski, 9-osobowy, długi, niski, do polowy oszklony, stan b. dobry, wspomaganie, - 18.000 zł, zamienię na dostawczy do 3,5 t. Syców, tel. 062/785-31-42, 0601/25-58-26

MERCEDES SPRINTER 312 D, 1997 r. kontener, 5,20 m, serwisowany, ABS, EBD + kabina sypialna, cena 46.000 zł - zamienię na Mitsubishi, z większym kontenerem. Jelcz-Laskowice, tel. 0504/98-64-13

OPEL MONTEREY, 1992/93 r., 170 tys. km, 3200 ccm, 24V, benzyna, czerwony, bez wypadku, 1 właściciel w kraju, kpl. dokumentacja, alum. felgi 16", ABS, 180 KM, oryg. hak, alarm + pilot, napęd 4x4, cena - 28.000 zł, zamienię na Oplę Omegę B, Forda Scorpio lub inny. Kłodzko, tel. 074/812-64-45, 0607/05-88-00

OPEL OMEGA KOMBI, 1988 r., 1800 ccm, benzyna + gaz nowa instalacja, radioodtwarcz + głośniki - 7.500 zł, zamienię na inny, możliwa dopłata do 10.000 zł. Nowa Ruda, tel. 074/872-55-19, 0691/58-48-38

OPEL OMEGA, 1991 r., 199 tys. km, 2600 ccm, inst. gazowa, biały, klimatyzacja, komputer, szyberdach, wsp. kier., centralny zamek, koła zimowe, ABS, ARS, el. regul. lusterka (podgrzewane), sprowadzony w całości, zamienię na VW Passata lub inny, możliwa dopłata. Wrocław, tel. 0602/78-76-27

OPEL OMEGA B, 1995 r., 132 tys. km, 2000 ccm, 16V, ECOTEC, granatowy metalic, automatic, 2 poduszki pow., el. otw. szyby i reg. lusterka, el. regul. reflektory, roleta tylna, ABS, ASR, ogrzewanie Webasto, centralny zamek, alarm + pilot, zabdany, stan b. dobry, cena - 27.000 zł, zamienię na większy może być Mercedes Vito van, możliwa dopłata. Lubin, tel. 076/842-60-88, 0605/62-09-34

OPEL OMEGA, 1996 r., 2500 ccm, TDS, złoty metalic, automatic, klimatyzacja, wszystkie el. dodatki, reflektory ksenonowe, sprowadzony w całości, - 27.000 zł, zamienię na młodszy Zielona Góra, tel. 0606/75-83-15

OPEL VECTRA, 1991/92 r., 140 tys. km, 1800 ccm, bordowy, radioodtwarcz, wspomaganie kier., centralny zamek, el. regul. reflektory, reg. wys. pasów, dzielona tylna kanapa, hak, - 12.000 zł, zamienię na inny. Kłodzko, tel. 074/647-54-00, 0693/76-88-98

OPEL VECTRA, 1992 r., 112 tys. km, 1800 ccm, wtrysk, bordowy, ABS, wspomaganie kier., centralny zamek, immobilizer, alarm, szyberdach, stan b. dobry, zamienię na Forda Scorpio, Audi 100, Oplę Omegę lub Mercedes. Góra, tel. 065/543-38-10

OPEL VECTRA SEDAN, 1993 r., 1800 ccm, wtrysk, kolor perłowoczarony, welurowa tapicerka, aluminiowe felgi, sprowadzony w całości, bez wypadku, pełna dokumentacja - 13.500 zł, zamienię na inny. Kłodzko, tel. 0609/39-93-30

</

FELGI ALUMINIOWE SCHMIDT 16/9 ET15, odmi. między otworami 4x100 mm, z polerowanym rantem, opony 215/40 R16, dystanse i szpilki, - 2.000 zł. Wrocław, tel. 071/343-27-30, 0505/11-95-07

FELGI ALUMINIOWE ARC 8 1/2x16 H2, 5-ramienne gwiazdy, odmi. między otworami 5x70 mm, z oponami Goodyear 245/45 R16, 4 szt., - 1.400 zł. Wrocław, tel. 0609/19-74-24

FELGI ALUMINIOWE Artec, 5-ramienna gwiazda z oponami 195/55/14 do VW i Opla, 4 otwory x 100 mm, - 830 zł. Wrocław, tel. 0604/33-69-15

FELGI ALUMINIOWE Momo, 4 szt., do Renaulta Laguna, - 1.200 zł. Wrocław, tel. 0502/99-81-30

FELGI ALUMINIOWE 6J H2 14, 180/14, 4 szt., oryg. napis VW, - 520 zł. Wrocław, tel. 071/324-15-36, 0605/64-17-17

FELGI ALUMINIOWE stan idealny, 6J x 13 H2, sprowadzone z Niemiec 12.2002 r. + opony, do samochodu Opel Kadett, Corsa, Ascona - 700 zł. Wrocław, tel. 0605/68-26-87

FELGI ALUMINIOWE 15", odmi. między otworami 4 x 100 mm, stan idealny, po lakierowaniu - 450 zł. Wrocław, tel. 0602/74-08-90

FELGI ALUMINIOWE do Volvo, stan idealny, oryg., - 1.600 zł. Wrocław, tel. 0607/70-06-44

FELGI ALUMINIOWE OZ 16" z oponami, 4 szt., - 1.100 zł. Wrocław, tel. 071/346-48-13, 0501/93-87-66

FELGI ALUMINIOWE do Fiata Cinquecento, Seicento, Punto, 5x13, gwiazda 7-ramienna, z rantem - 450 zł/kpl. Wrocław, tel. 071/339-87-10

FELGI ALUMINIOWE z oponami, 15", nowe, do Citroena Xsary, - 1.700 zł. Wrocław, tel. 0505/33-45-74

FELGI ALUMINIOWE do samochodu Toyota Avensis, Carina E - 120 zł/kpl. Wrocław, tel. 071/352-19-39, 0502/94-24-00

FELGI ALUMINIOWE BORBET 13", 4-otworowe, odmi. między otworami 100 mm, z oponami Bridgestone 165/70, do Opla, Skody, VW, - 700 zł. Wrocław, tel. 071/351-88-97, 0501/72-69-78

FELGI ALUMINIOWE 15", do Mercedesa 124, - 300 zł. Wrocław, tel. 0693/64-96-39

FELGI ALUMINIOWE oryginalne, 6,5 J/15, do samochodu Alfa Romeo 156, - 1.600 zł. Wrocław, tel. 071/349-31-13, 0605/46-76-09

FELGI ALUMINIOWE 7.5x17, oryginalne do Audi TT, A3, stan dobry, - 900 zł. Wrocław, tel. 0600/44-86-93

FELGI ALUMINIOWE 15 cali, 4 szt., do Hondy Civic, stan b. dobry + opony, - 700 zł. Wrocław, tel. 071/353-45-55, 0601/79-29-97

FELGI ALUMINIOWE do Mercedesa 202, 208, 15-17", - 1.000 zł. Wrocław, tel. 071/311-80-44, 0501/34-42-12

FELGI ALUMINIOWE do Mercedesa 123, - 200 zł. Wrocław, tel. 0601/77-52-86

FELGI ALUMINIOWE 15", do Opla Vectry - 200 zł. Wrocław, tel. 0605/35-62-81

FELGI ALUMINIOWE oraz stalowe, do Toyoty Cariny E, Wrocław, tel. 0604/82-52-17

FELGI ALUMINIOWE 7.5x16" z oponami 205/55 R16, polerowany rant, kpl. śrub, stan b. dobry, do Mercedesa, - 1.500 zł. Wrocław, tel. 0693/49-70-34

FELGI ALUMINIOWE do Fiata Cinquecento, 13", z oponami, stan b. dobry, - 350 zł. , tel. 0601/19-74-24

FELGI STALOWE 4 szt., z oponami, rozm. 195/65 R15, nowe, sprowadzone z Niemiec, do VW Sharana, - 1.200 zł. Bolesławiec, tel. 0691/72-01-80

FELGI STALOWE 13", do Seata (95 r.), VW Golfa I, II, Opla Kadetta, VW Passata, Audi 80 (92 r.), Forda Escorta, cena od 20 zł. Bolesławiec, tel. 075/734-74-19

FELGI STALOWE z oponami, nowe, do VW lub Seata, - 600 zł. Jelenia Góra, tel. 0506/74-20-72

FELGI STALOWE z oponami zimowymi do Opla Corsy, stan bardzo dobry, 2 sztuki, - 120 zł. Jelenia Góra, tel. 0601/42-43-01

FELGI STALOWE do BMW 5, 7. Kłodzko, tel. 0606/46-16-93

FELGI STALOWE 6,5 x 15, 2 szt., koło 185 x 15 x 16, do Mercedesa 124. Kłodzko, tel. 074/867-58-21

FELGI STALOWE do Mitsubishi Galanta + opony Dunlop 195x65x14 89V, nowe. Legnica, tel. 0601/73-42-70

FELGI STALOWE 13 cali, do Opla Corsy lub Opla Astry, 4 szt. - 120 zł. Legnica, tel. 0506/172-44-44

FELGI STALOWE do Forda Escorta, 4 sztuki, opony 13 cali, komplet kółpaków (2 sztuki nowe), - 300 zł. Leszno, tel. 0691/17-57-34

FELGI STALOWE do Audi 80, HYUNDAIA H-100, Mitsubishi L-300, Renaulta 19. Lubsko, tel. 0601/43-48-52

FELGI STALOWE 5-otworowe, do BMW 3 + opony zimowe, - 450 zł. Olawa, tel. 071/313-56-22

FELGI STALOWE do Mercedesa - 200 zł. Pieszycy, tel. 074/836-67-00

FELGI STALOWE 14 cali, 4-otworowe, rozstaw 108 mm + opony 185x70 R14, - 350 zł. Środa Śląska, tel. 071/317-68-27, 0607/34-52-80

FELGI STALOWE do Mercedesa 14", z oponami - 50 zł/szt. Wrocław, tel. 0604/57-04-52

FELGI STALOWE z oponami, 4 szt., do Fiata Punto. Wrocław, tel. 0507/75-05-95

FELGI STALOWE z oponami zimowymi 185/65R14, do Fiata Bravo, Brava, Marea, stan b. dobry, - 700 zł. Wrocław, tel. 071/794-02-19 po godz.20, 0607/19-48-89

FELGI STALOWE 13" i 14", do Forda, od 30 zł. Wrocław, tel. 071/345-73-24, 0601/43-35-22

FELGI STALOWE 4 szt., z oponami, do Opla Corsy, stan b. dobry, - 330 zł. Wrocław, tel. 071/324-15-36, 0605/64-17-17

FELGI STALOWE 2 szt., do samochodu Mercedesa 190 - 50 zł/szt. Wrocław, tel. 071/325-59-31

FELGI STALOWE z oponami zimowymi Continental + kpl. dekli, stan idealny, - 540 zł. Wrocław, tel. 0605/13-07-05

FELGI STALOWE 100, do starszego modelu Opla Kadetta lub Fiata 125p, 4 szt. - 120 zł. Wrocław, tel. 071/341-46-43

FELGI STALOWE 15 cali, 4 szt., do BMW 316 lub BMW 325, 2-letnie, oryginalne, stan idealny, - 180 zł. Wrocław, tel. 0603/45-15-43

FELGI STALOWE 14" do Forda Mondeo, 5 sztuk, stan idealny, - 300 zł. Wrocław, tel. 071/351-41-87 w godz. 9-17, 0503/18-73-80

FELGI STALOWE 14", srebrne, nowe zaworki, 6J x 14, do VW, 4 x 100, stan b. dobry, 4 szt. w cenie 220 zł lub całe koła z letnimi oponami 185 x 60 x 14 - 370 zł. Wrocław, tel. 0502/51-50-31

FELGI STALOWE 15", do BMW 5, z oponami 195 x 65. Wrocław, tel. 0506/67-41-99

FOTELE DO BUSA 3-osobowe, - 600 zł. Wrocław, tel. 071/324-22-59, 0604/90-43-63

FOTELIK SAMOCHODOWY do 10 kg, 3-funkcyjny - 90 zł. Wrocław, tel. 071/792-02-09

FOTELIK SAMOCHODOWY prod. niemieckiej, do 18 kg, rozkładany, własne pasy, stan idealny, 2 szt. - 100 zł/szt. Wrocław, tel. 071/781-64-17, 0505/32-88-91

FOTELIK SAMOCHODOWY dla dziecka do 13 kg, stan dobry, - 100 zł. Wrocław, tel. 0607/80-83-04

FOTELIK SAMOCHODOWY 0-18 kg, regulowane położenie, 5-punktowe pasy bezpieczeństwa, stan bardzo dobry, - 80 zł. Wrocław, tel. 071/321-18-42, 0694/57-48-90

FOTELIK SAMOCHODOWY, - 40 zł. Wrocław, tel. 071/373-67-53, 0505/07-23-10

FOTELIK SAMOCHODOWY cena 50 zł. Wrocław, tel. 071/356-90-45

FOTELIK SAMOCHODOWY 0-13 kg, kolor granatowy, stan b. dobry, - 350 zł. Wrocław, tel. 0609/82-81-51

FOTELIK SAMOCHODOWY dla dziecka o wadze 9-36 kg, - 50 zł. Wrocław, tel. 071/92-09-57

FOTELIK SAMOCHODOWY dla dziecka o wadze do 18 kg, - 50 zł. Wrocław, tel. 0501/97-96-25

HAK HOŁOWNICZY do Toyoty Corolli, 1998 r. Wrocław, tel. 071/396-80-49, 0600/02-82-15

HAK HOŁOWNICZY do Forda Transita z 1991 r. - 250 zł/szt. Wrocław, tel. 0609/82-81-24

HAK HOŁOWNICZY do Fiata Tipo, z załestem, - 120 zł. Wrocław, tel. 071/353-13-46

HAK HOŁOWNICZY do VW Transportera T4, nowy, - 200 zł. Zgorzelec, tel. 0504/26-70-97

INSTALACJA GAZOWA do VW Transportera, zbiornik 100 l, - 500 zł. Kłodzko, tel. 0601/42-14-79

INSTALACJA GAZOWA LOVATO do silnika gaźnikowego, stan b. dobry, dokumentacja, - 500 zł. Olawa, tel. 0503/15-48-34

INSTALACJA GAZOWA uszkodzony parownik, do BMW 320, - 350 zł. Pleszew, tel. 0503/76-29-07

INSTALACJA GAZOWA do Fiata, Poloneza, butla 60 l, dokumentacja + samochód gratis, - 450 zł. Wrocław, tel. 0603/53-99-11

INSTALACJA GAZOWA LOVATO, 1998 r. pełna dokumentacja, do Fiata 125p, Poloneza, - 400 zł. Kłodzko, tel. 0605/88-09-00

KANISTRY 5 i 20 litrów, duża ilość, - 5 zł. Gubin, tel. 0609/48-36-72

KIEROWNICA SPORTOWA czarna, skórzana, - 100 zł. Pilawa Dolna, pow. dzierzoniowski, tel. 0693/68-01-56

KOLPAKI 14" do VW - 100 zł/kpl. Jelenia Góra, tel. 075/751-50-04, 0502/50-72-90

KOLPAKI oryg. do samochodów Opel Astra II-140 zł, Opel Omega B - 250 zł, VW Golf III, IV - 150 zł, VW Bora - 150 zł, Skoda Fabia - 100 zł, Octavia - 120 zł, Peugeot 306 - 120 zł, 406 - 150 zł i inne akcesoria na zamówienie. Wrocław, tel. 0694/05-14-68

KOLPAKI oryginalne do Mercedesa E-klase, 4 szt. - 150 zł. Wrocław, tel. 0605/40-71-29

KOLPAKI do różnych modeli samochodów - od 50 zł/kpl. Wrocław, tel. 0609/58-07-81

KUPIE FELGE ALUMINIOWA 16", do Mercedesa 140. Wrocław, tel. 0604/57-04-52

KUPIE FELGE STALOWA z oponą Michelin MXT, 165x65x13, do Fiata Punto. Poznań, tel. 0503/40-51-20

KUPIE FELGI ALUMINIOWE na 4 śruby, chętnie z oponami letnimi 205/60 R15, do Forda Mondeo. Wałbrzych, tel. 074/665-04-45, 0606/68-14-93

KUPIE FELGI ALUMINIOWE tylko do Mercedesa AMG, Brabus i inne, również pojedyncze. Wrocław, tel. 0604/57-04-52

KUPIE FELGI ALUMINIOWE Borbet A, 9x16, 4x100 mm, Alpina, Bxj17H2, do BMW 5, 7. Wrocław, tel. 0609/23-25-53

KUPIE FELGI ALUMINIOWE 13, 14", rozstaw 4x100, do 400 zł. Wrocław, tel. 0609/82-81-24

KUPIE FELGI STALOWE do Peugeotów i opony 15", 4 x 108 x 65. Wrocław, tel. 071/318-21-16, 0503/46-12-00

KUPIE FELGI STALOWE 15", komplet - 4 sztuki, do VW Golfa lub Vento (4 śruby, rozstaw 100 mm). Wrocław, tel. 0501/40-84-62

KUPIE FOTELIK SAMOCHODOWY od 9-20 kg, z regulacją położenia, własne pasy, w bardzo dobrym stanie, używany. Wrocław, tel. 0504/43-83-88

KUPIE HAK HOŁOWNICZY do Renaulta Scenic, najchętniej automatyczny. Opole, tel. 0606/97-74-44

KUPIE HAK HOŁOWNICZY do Land Rovera. Wilkowice, tel. 065/534-13-39

KUPIE INSTALACJĘ GAZOWĄ do Skody 105. Opole, tel. 0602/79-96-51

KUPIE INSTALACJĘ GAZOWĄ, wtrysk. Wrocław, tel. 0607/68-62-62, 0601/92-34-86

KUPIE KIEROWNICĘ DREWNIANĄ. Wrocław, tel. 0601/78-94-60

KUPIE OLEJ NAPĘDOWY niedrogo. Kościan, tel. 0693/35-55-13

KUPIE OPONY 13-18", używane. Nowa Ruda, tel. 074/871-47-99

KUPIE OPONY letnie, 19". Wrocław, tel. 0604/57-04-52

KUPIE OPONY 195/70 R15, komplet, do VW Transportera T4 busa, nowe lub b. mało używane. Wrocław, tel. 071/362-67-86 wyczerem, 0602/47-05-80

KUPIĘ TACHOGRAFY różnych firm. Wrocław, tel. 0608/16-52-81

MAPA STACJI TANKOWANIA GAZU w Niemczech, adresy, - 50 zł. Wrocław, tel. 0605/91-59-99

OGRZEWANIE EBERSPRACHER D3L na olej napędowy, 12 V, - 1.000 zł. Kąty Wrocławskie, tel. 071/316-65-98

OGRZEWANIE WEBASTO 12V, sterownik na długim 5-metrowym przewodzie, sprawne, 2 poziomy grzania, - 700 zł. Olawa, tel. 071/313-52-17, 0692/48-46-35

OPONA wym. 155/70 R13", - 85 zł. Wrocław, tel. 071/368-80-12

OPONA 9x20, stan b. dobry, - 300 zł. Wrocław, tel. 071/351-04-28

OPONA DEBICA PRESTO 195/65 15H, prawie nowa, stan idealny, - 70 zł. Opole, tel. 077/454-12-68, 0606/97-74-44

OPONA FIRESTONE nowa, 175/65 R13 + felga nowa do VW, - 250 zł. Wrocław, tel. 0604/33-69-15

OPONA KORMORAN 175/70 R13, nowa, - 120 zł. Oleśnica, tel. 071/793-99-93, 0503/71-03-00

OPONA MICHELIN PILOT SPORT 195/45/15, - 110 zł. Piechocice, tel. 075/761-13-84

OPONY 12x135, 13x145, 13x155, 13x165, 14x155, 14x165, 14x175, 14x175, zimowe i letnie, tel. 0608/40-49-78

OPONY 185x13, 175x13, 165x13, 185x15, 195x15, 225x45x17, w cenie 40-50 zł/szt. Chojnow, tel. 076/818-79-01, 0602/89-20-52

OPONY zimowe, 205/50/16, 4 sztuki, - 1.000 zł. Gostyń, tel. 0601/73-92-95

OPONY 1600x21, nowe, - 300 zł. Gubin, tel. 0609/48-36-72

OPONY zimowe, z felgami 14", 4 szt., do Forda Escorta, - 300 zł. Jelcz-Laskowice, tel. 071/318-83-86 do godz. 17

OPONY 13", 4 sztuki - 60 zł, 14", 185/55, 2 sztuki - 50 zł. Jelenia Góra, tel. 075/751-50-04, 0502/50-72-90

OPONY używane, 225/75/17.5, 235/75/17.5, 285/70/19.5, używane - 800 zł/4 szt. Kłodzko, tel. 0600/16-86-28

OPONY używane, bieżnik 5-8 mm. Kłodzko, tel. 074/871-47-99

OPONY zimowe, z felgami, do Citroena ZX. Lubsko, tel. 0601/43-48-52

OPONY do koparki Atlas, 2 szt., z felgami 18", na 8 śrub, stan b. dobry, - 800 zł. Opole, tel. 0600/13-52-15

OPONY zimowe, 145x70x13, 165x70x13, 195x65x14, 185x65x15, 195x65x15, 195x70x15C, 215x65x15 i 185x60x14 - od 230-600 zł. Siechnice, tel. 071/311-76-51

OPONY zimowe + felgi, do VW Polo Strzelin, tel. 071/793-86-55, 0606/20-11-94

OPONY letnie, rozstaw 100, 13/185/70 z felgami - 300 zł. Świdnica, tel. 0503/76-03-88

OPONY 165 R14, 2 sztuki, z felgami, bieżnik 8 mm - 200 zł, do Fiata i Poloneza. Wałbrzych, tel. 074/848-26-87, 0604/33-33-17

OPONY zimowe, kompletne, z felgami, 4 sztuki - 400 zł. Wałbrzych, tel. 074/844-96-51

OPONY 185/75/16 C, wzmacniane, 2 szt. - 160 zł, 195/15, 4 szt. - 300 zł. Wiązów, tel. 071/394-40-07, 0605/05-93-66

OPONY letnie, 185/60/15, 4 szt., 195/65/15 i inne, możliwy montaż, od 50 zł. Wrocław, tel. 071/362-81-52, 0503/05-05-69

OPONY zimowe z felgami, 175 x 70 x 13, 4 szt., do Opla Kadetta - 350 zł. Wrocław, tel. 071/353-76-96, 0603/37-56-85

OPONY zimowe, 15C, do VW Busa; letnie, 13, do VW Polo; 15, do VW, klucze. Wrocław, tel. 071/372-78-02

OPONY z felgami 13 6/12-36 - 1.800 zł, 8 3/24-600 zł, felgi 12x24, stary typ - 100 zł/szt. Wrocław, tel. 0601/54-62-44

OPONY kompletne, 14 i 15" - 50 zł/szt. Wrocław, tel. 071/325-59-31

OPONY różne - 50, 300 zł/szt. Wrocław, tel. 071/346-40-47 do 9 i po 20, 0503/04-79-77

OPONY zimowe, 4 szt., R14 x 185, z felgami stalowymi - 450 zł. Wrocław, tel. 071/359-56-29 po godz. 18, 0607/22-34-02

OPONY kompletne, do VW Passata - 650 zł. Wrocław, tel. 0601/74-06-48

OPONY 165/70/13, wielosezonowe, mało używane - 90 zł/szt., lub zamienię na opony 185/70/13. Wrocław, tel. 071/348-79-48, 0506/49-11-07

OPONY zimowe, 195/65/15, stan b. dobry, bieżnik 6-7 mm - 80 zł/szt., w komplecie lub po dwie, możliwość dokupienia felg, 185/60/14, stan b. dobry, bieżnik 6-7 mm - 60 zł/szt., możliwość dokupienia felg. Wrocław, tel. 071/351-41-87 w godz. 9-17, 0503/18-73-80

OPONY 20.8-38, 2 szt., stan dobry, - 1.000 zł. Wrocław, tel. 071/311-46-88, 0607/05-71-09

OPONY Debica, 195/60 R15, 2 szt. - 180 zł, Michelin, 175/80 R14, nowe, 4 szt. - 480 zł, Kormoran, 175/70 R13, 1 szt. Wrocław, tel. 0501/84-10-93

OPONY do Lady Samary, prod. polskiej, zimowe, 3 szt., 1 opona całosezonowa, - 80 zł. Wrocław, tel. 071/373-59-23, 0502/75-61-83

OPONY z felgami do BMW 3, 5 i 7, rozm. 195/65R15, stan b. dobry, - 500 zł. Wrocław, tel. 0604/62-21-36

OPONY felgi stalowe i aluminiowe, różne rozmiary - od 25 zł/szt. Złotoryja, tel. 076/878-29-13, 076/878-51-96

OPONY CONTINENTAL bezdętkowe + felgi stalowe, do Stara 200 - 400 zł/szt. Wólczyn, tel. 0604/06-62-95

OPONY DUNLOP 265/35/18, 2 szt. Wrocław, tel. 0601/72-56-81

OPONY DUNLOP zimowe, 145/70/13, stan b. dobry, 4 sztuki - 220 zł/komplet, możliwość dokupienia felg. Wrocław, tel. 071/351-41-87 w godz. 9-17, 0503/18-73-80

OPONY FIRESTONE Winter FW-930, 165x70x14, 4 szt., zimowe, nowe, - 700 zł. Strzelin, tel. 0605/88-08-94

OPONY FIRESTONE 175/70 R13,

MAZDA 626, 1987 r. 2000 lub 2200 ccm benzyna, techn. sprawni, z dokumentacją lub bez. Lubomierz, tel. 0601/89-28-46

MAZDA 626, 1989/91 r., 2000 ccm, benzyna uszkodzony tył lub przód, techn. sprawny, stan dobry - do 4.500 zł. Wrocław, tel. 071/795-47-94

MAZDA MX-3, Legnica, tel. 076/854-53-28, 0607/04-07-90

MERCEDES 107 do remontu lub na części, może być bez prawa rejestracji. Wrocław, tel. 0604/57-04-52

MERCEDES 115, 123 W wypród do 1978 r., poj. 2,4, 3,0 D lub E + gaz, silnik w b. dobrym stanie, w ciągłej eksploatacji, hak, szyberdach, wspomaganie, może być do remontu blacharki i lakierowania - ok. 1.500 zł. Syców, tel. 062/785-49-01, 0605/52-92-40

MERCEDES 126 uszkodzony tył lub bez prawa rejestracji. Wrocław, tel. 0692/91-57-72

MERCEDES 207 BUS bez prawa rejestracji. Katowice, tel. 0505/93-95-90

MERCEDES 208, 308, 310, 410, 1986/00 r. stan dobry lub do małego remontu. Legnica, tel. 0606/11-52-64

MERCEDES 300 123 D może być do poprawek. Ząbkowice Śląskie, tel. 0609/61-39-74

MERCEDES SPRINTER, 1995/98 r. 2,3 D - 2,9 TD, może być do remontu. Leszno, tel. 0506/39-69-41

MERCEDES VITO, 1996/99 r., diesel może być do poprawek lub stan b. dobry. Wrocław, tel. 071/372-47-88

MERCEDES VITO, SPRINTER cały lub uszkodzony. Wrocław, tel. 0601/77-87-40

MITSUBISHI LANCER, 1990/92 r. mocno uszkodzony, kpl. dokumentacja. Wilków, tel. 076/878-71-34

MITSUBISHI SPACE RUNNER GLX1, 1993/95 r., 1800 ccm el. otw. szyby i reg. lusterka, klimatyzacja, wspomaganie, mały przebieg, stan b. dobry, do 20.000 zł. Legnica, tel. 0609/82-53-05

NISSAN BLUEBIRD KOMBI, 1989/91 r., diesel dodatki, na zachodnich tablicach. Wrocław, tel. 0602/29-61-89

NISSAN MICRA, 1990 r. 3-drzwiowy, uszkodzony lub do remontu - do 1.500 zł. Zgorzelec, tel. 0691/52-63-60

NISSAN MICRA, 1991/93 r., wtrysk, 1000-1200 ccm, 3-drzwiowy, bez prawa rejestracji. Kłodzko, tel. 0602/63-63-38

NISSAN PRIMERA, 2000 ccm. Wrocław, tel. 0505/09-55-65

NISSAN SUNNY B-12, N-13, N-14 po wypadku, uszkodzony, z prawem rejestracji lub bez lub złecie sprowadzenie. Katowice, tel. 0505/52-37-78

OPEL ASCONA 5-drzwiowy, stan dobry, rocznik obojętny, może być na raty... tel. 0504/49-03-74

OPEL ASTRRA KOMBI, 1992/96 r., benzyna + gaz stan dobry. Zbąszynek, tel. 0606/32-03-41

OPEL ASTRRA, CORSA cały lub uszkodzony, Wrocław, tel. 0601/77-87-40

OPEL ASTRRA, CORSA bez wypadku, zadbany. Ząbkowice Śląskie, tel. 0604/17-92-85

OPEL ASTRRA, VECTRA uszkodzony lub do poprawek Krapkowice, tel. 077/485-51-43

OPEL ASTRRA, VECTRA B i właściciel, kupiony w salonie w kraju. Legnica, tel. 0601/73-42-70

OPEL CALIBRA, 1990/93 r. Kłodzko, tel. 0609/61-39-74

OPEL CORSA, 1997 r., 1200 ccm po wypadku. Wrocław, tel. 0607/83-46-53

OPEL KADETT KOMBI, benzyna w b. dobrym stanie, na zachodnich tablicach, w cenie do 500 EUR. Wrocław, tel. 0692/80-59-50

OPEL KADETT po 1985 r., 1,3, 1,6 D, E+gaz, wykluczony kolor biały, nie składek, w b. dobrym stanie, w cenie do 5.000 zł. Wrocław, tel. 071/311-89-04 po godz. 11

OPEL KADETT COUPE, 1977/79 r. na zachodnich tablicach, tel. 0607/68-90-15

OPEL KADETT, 1985/91 r., diesel może być do remontu. Głogówek, tel. 0608/79-98-58

OPEL KADETT, 1985/92 r., diesel, benzyna do remontu blacharki. Prudnik, tel. 077/437-61-30

OPEL KADETT, CORSA po wypadku lub do remontu. Dzierżoniów, tel. 074/831-59-09

OPEL OMEGA, 2300 ccm, diesel od osoby prywatnej, w przyzwoitym stanie technicznym, w ciągłej eksploatacji, w cenie do - 5.000 zł. Wałbrzych, tel. 0602/57-20-58, 074/840-12-92

OPEL OMEGA cały lub uszkodzony. Wrocław, tel. 0601/77-87-40

OPEL OMEGA, 1992/93 r., 2300 ccm, benzyna, diesel bez prawa rejestracji. Wrocław, tel. 0604/72-19-48

OPEL VECTRA na zachodnich tablicach lub uszkodzony. Wrocław, tel. 0609/23-28-03

OPEL VECTRA C, 2002/03 r., wtrysk, 1600-2200 ccm, może być uszkodzony. Ząbkowice Śląskie, tel. 0602/63-63-38

OPEL VECTRA, ASTRRA, CORSA, 1994/02 r. w dobrym stanie, kupiony w salonie, bez wypadku. Legnica, tel. 076/723-87-90

PEUGEOT 205, 206, 405, 406, 605 cały lub uszkodzony. Wrocław, tel. 0601/77-87-40

PEUGEOT 206 po wypadku. Krapkowice, tel. 0502/21-23-01

PEUGEOT 405, 605 stan dobry lub do remontu. Wrocław, tel. 071/791-38-82, 0502/35-77-17

PEUGEOT 605, 3000 ccm, benzyna stan b. dobry, na białych tablicach, możliwy odbiór za granicą lub inne propozycje. Sobótka, tel. 0602/30-29-26

PEUGEOT BOXER, J5, PARTNER, 1988/01 r. zarejestrowany, techn. sprawny, stan dobry lub do małych poprawek. Legnica, tel. 076/722-90-43, 0606/14-33-94

PEUGEOT J5 cały lub uszkodzony. Wrocław, tel. 0601/77-87-40

PEUGEOT PARTNER uszkodzony. Opole, tel. 0504/23-33-21

PLYMOUTH VOYAGER cały lub uszkodzony. Wrocław, tel. 0601/77-87-40

POLONEZ 5-biegowy, szybki z tyłu, stan dobry, po 1980 r., tel. 0504/49-03-74

POLONEZ z inst. gazową, do poprawek. Wrocław, tel. 071/354-53-85

POLONEZ może być uszkodzony, do poprawek lub lakierowania. Wrocław, tel. 0609/23-25-53

POLONEZ CARO rok i stan techniczny obojętny, także po wypadku, z terenu Dolnego Śląska. Przeworno, tel. 074/810-10-63

POLONEZ CARO po 92 r., po wypadku lub do remontu. Wrocław, tel. 0503/36-60-05

POLONEZ CARO do 1995 r., może być lekko uszkodzony. Wrocław, tel. 071/322-09-96

POLONEZ CARO, 1994/96 r., 1600 ccm przebieg ok. 80.000 km, chętnie z inst. gazową i hakiem. Wrocław, tel. 0501/43-71-65

POLONEZ CARO, ATU, TRUCK może być mocno uszkodzony. Trzebnica, tel. 071/312-74-54

POLONEZ TRUCK, 1992/02 r. 5-osobowy, może być do małego remontu. Legnica, tel. 0606/11-52-64

POLONEZ TRUCK, 1993/97 r. 1500, 1600, 3-lub 5-osobowy, chętnie z instalacją gazową, może być do remontu. Wrocław, tel. 0507/75-05-95

POLONEZ TRUCK, 1995/02 r. może być do remontu lub uszkodzony. Środa Śląska, tel. 0605/64-40-95

PONTIAC TRANS SPORT cały lub uszkodzony, może być na białych tablicach. Wrocław, tel. 0601/77-87-40

RENAULT 19 CHAMADE, 1990/91 r., 1800 ccm, 16V uszkodzony tył lub przód, techn. sprawny, zarejestrowany, stan silnika dobry - do 4.500 zł. Wrocław, tel. 071/795-47-94

RENAULT CLIO, 1990/93 r. uszkodzony, do remontu, na części, najchętniej na zachodnich tablicach. Legnica, tel. 0501/73-69-96

RENAULT CLIO, LAGUNA, MEGANE, 1994/01 r. bez wypadku, kupiony w salonie, w dobrym stanie. Legnica, tel. 076/723-87-90

RENAULT CLIO, MEGANE bez wypadku, kupiony w salonie. Złoty Stok, tel. 074/817-50-01, 0604/17-92-85

RENAULT LAGUNA i właściciel, kupiony w salonie w kraju. Legnica, tel. 0601/73-42-70

RENAULT MEGANE cały lub uszkodzony. Wrocław, tel. 0601/77-87-40

RENAULT SCENIC, SAFRANE cały lub uszkodzony. Wrocław, tel. 0601/77-87-40

RENAULT SCENIC, 1989/92 r. w całości lub na części, na zachodnich tablicach. Legnica, tel. 0501/73-69-96

RENAULT TRAFIC, 1989/95 r., diesel, benzyna uszkodzony, do remontu, na części, najchętniej na zachodnich tablicach. Legnica, tel. 0501/73-69-96

SAMOCHOŃ uszkodzony, po 1995 r. Opole, tel. 0501/65-14-93

SAMOCHOŃ uszkodzony, po 1995 r. Opole, tel. 0501/40-73-64

SAMOCHOŃ, 1990 r. uszkodzony, po wypadku. Jędrzejów, tel. 041/386-48-57, 0600/92-43-68

SAMOCHOŃ DOSTAWCZY skrzyniowy, dl. ok. 5 m, ład. do 3,5 tony, zarejestrowany, może być do remontu, tanio. Wrocław, tel. 0608/04-70-62

SAMOCHOŃ OSOBOWY może być uszkodzony, do remontu, lakierowania lub stan b. dobry. Wrocław, tel. 0609/23-25-53

SAMOCHOŃ OSOBOWY po wypadku, spalony. Wrocław, tel. 071/321-31-55

SAMOCHOŃ OSOBOWY po leasingu lub przejęm leasing. Kredyt, cały lub uszkodzony. Wrocław, tel. 0601/77-87-40

SAMOCHOŃ OSOBOWY, 1991/92 r. Opel Vectra lub Ford Escort, lekko uszkodzony. Oleśnica, tel. 071/398-61-33

SEAT uszkodzony, po wypadku. Oleśnica, tel. 071/398-14-68, 0601/75-39-83

SEAT CORDOBA, 1995/96 r. na białych tablicach. Zgorzelec, tel. 0691/40-82-42

SEAT CORDOBA, IBIZA cały lub uszkodzony. Wrocław, tel. 0601/77-87-40

SEAT IBIZA, 1987/91 r. na zachodnich tablicach, do remontu lub inny, do 12.000 zł. Legnica, tel. 076/850-24-48, 0604/29-99-07

SEAT IBIZA, 1990/93 r., benzyna poj. silnika od 1200 ccm do 1500 ccm, chętnie z instalacją gazową, nie wymagając wkładu finansowego, w b. dobrym stanie. Wrocław, tel. 071/316-40-99, 0604/48-24-67

SKODA FABIA, 2000/02 r., diesel do 30.000 zł. Opole, tel. 077/455-08-11

SKODA FAVORIT stan i rok obojętny. Wrocław, tel. 0603/79-88-70

SKODA FAVORIT stan dobry lub do remontu. Wrocław, tel. 071/791-38-82, 0502/35-77-17

SKODA FAVORIT stan obojętny, może być do poprawek lakierniczych. Ząbkowice Śląskie, tel. 0609/61-39-74

SKODA FAVORIT, 1990/94 r. może być do poprawek blacharsko-lakierniczych. Wrocław, tel. 071/326-90-85, 0601/18-79-12

SKODA FAVORIT, FABIA, OCTAVIA, 1989/03 r., benzyna, diesel kol. obojętny, stan b. dobry lub do drobnych poprawek blacharsko-lakierniczych. Wrocław, tel. 0609/23-25-54

SKODA FELICJA z instalacją gazową, do 20.000 zł. Świdnica, tel. 0606/21-02-71

SKODA FELICJA, 1300 ccm od i właściciela. Wrocław, tel. 071/786-83-32

SKODA FELICJA, 1999/00 r., 1300 ccm. Wrocław, tel. 071/786-83-32

SKODA FELICJA, FABIA, OCTAVIA cały lub uszkodzony. Wrocław, tel. 0601/77-87-40

SKODA OCTAVIA, 1900 ccm, turbo D, wtrysk - do 40.000 zł. Wrocław, tel. 071/325-82-23

SKODA RAPID. Wrocław, tel. 0692/99-45-17

STAR, LUBLIN i inne z przetargu, tanio. Wrocław, tel. 0604/82-56-45

SUBARU LIBERO, 1994/99 r. cały lub po wypadku. Rawicz, tel. 0502/27-35-22

TARPAN HONKER cały lub uszkodzony, rocznik dowolny. Wrocław, tel. 0601/77-87-40

TOYOTA CARINA E, 1993/96 r. w całości lub na części, stan obojętny, na zachodnich tablicach. Legnica, tel. 0501/73-69-96

TOYOTA LAND CRUISER, 4RUNNER, RA4 cały lub uszkodzony, rocznik dowolny. Wrocław, tel. 0601/77-87-40

TRABANT POLO stan dobry. Wrocław, tel. 0692/47-77-94

VOLVO 740, 760, V40, S40 cały lub uszkodzony. Wrocław, tel. 0601/77-87-40

VW GOLF III GTI w rozliczeniu VW Golf II z 1987 r., 1.8E. Kamienna Góra, tel. 0609/72-32-98

VW GOLF, 1900 ccm, turbo D. Kłodzko, tel. 0605/08-10-40

VW GOLF II lub III, po wypadku lub do poprawek. Krapkowice, tel. 0502/21-23-01

VW GOLF do remontu, do 20.000 zł. Wałbrzych, tel. 074/665-10-68

VW GOLF I, II, III, IV cały lub uszkodzony. Wrocław, tel. 0601/77-87-40

VW GOLF II, diesel. Wrocław, tel. 0607/60-86-02

VW GOLF I bez dokumentacji. Zielona Góra, tel. 068/372-45-97, 0501/68-18-02

VW GOLF, 1982/91 r., diesel, benzyna. Głogówek, pow. prudnicki, tel. 0608/79-98-58

VW GOLF II, 1986/92 r., 1300 ccm, benzyna lub 1600 ccm D lub TD, w dobrym stanie. Wrocław, tel. 071/316-40-99, 0604/48-24-67

VW GOLF II, 1988/89 r., 1300 ccm - do 7.000 zł. Wrocław, tel. 071/351-11-01

VW GOLF, JETTA, PASSAT po wypadku lub do remontu. Dzierżoniów, tel. 074/831-59-09

VW GOLF, POLO, PASSAT, 1995/02 r. kupiony w salonie, bez wypadku, stan dobry. Legnica, tel. 076/723-87-90

VW JETTA II, 1990/91 r. 3-drzwiowy, bez silnika lub na białych tablicach, stan idealny - do 3.000 zł. Swojków, pow. olawski, tel. 0502/38-68-29

VW LT 28, 35, 40, 46, 50, 55, 1988/01 r. kontener, blaszak, skrzyniowy, w dobrym stanie, może być do małego remontu. Legnica, tel. 0606/11-52-64

VW PASSAT cały lub uszkodzony, rocznik dowolny. Wrocław, tel. 0601/77-87-40

VW PASSAT, 1981/94 r., benzyna, diesel do remontu, kombi lub limuzyna. Prudnik, tel. 077/437-61-30

VW PASSAT, 1988/93 r. na zachodnich tablicach lub bez dokumentacji. Wrocław, tel. 0691/89-28-71

VW POLO bez wypadku, zadbany. Kłodzko, tel. 074/817-50-01, 0604/17-92-85

VW TRANSPORTER T4 cały lub uszkodzony. Wrocław, tel. 0601/77-87-40

VW PASSAT, 1981/94 r., benzyna, diesel do remontu, kombi lub limuzyna. Prudnik, tel. 077/437-61-30

VW PASSAT, 1988/93 r. na zachodnich tablicach lub bez dokumentacji. Wrocław, tel. 0691/89-28-71

VW POLO bez wypadku, zadbany. Kłodzko, tel. 074/817-50-01, 0604/17-92-85

VW TRANSPORTER T4 cały lub uszkodzony. Wrocław, tel. 0601/77-87-40

VW TRANSPORTER T4, 1992/98 r., diesel oszklony, 5-osobowy, stan obojętny. Wrocław, tel. 0609/23-25-54

VW TRANSPORTER, CADDY, 1987/01 r. oszklony lub blaszak, może być do małych poprawek. Legnica, tel. 0606/11-52-64

VW VENTO cały lub uszkodzony. Wrocław, tel. 0601/77-87-40

KUPIĘ CZĘŚCI

ALFA ROMEO 33, 1994 r. silnik na wtrysku z osprzętem. Wrocław, tel. 0504/27-64-00

AUDI AVANT, 1996 r., 2500 ccm, TDi: różne części. Zielona Góra, tel. 0503/77-12-69

AUDI 100, 1986 r., diesel: skrzynia biegów (automatyczna), zegary. Olawa, tel. 071/313-46-72, 0604/14-12-28

AUDI 80 B3, B4, 1987/95 r.: różne części z demontażu. Legnica, tel. 0501/73-69-96

BMW 3 różne części. Wrocław, tel. 0609/23-25-53

BMW 5 E-39: wnętrze od bogatego modelu, el. siedzenia, skórzana tapicerka, nawigacja. Wrocław, tel. 0604/57-04-52

BMW 5 różne części. Wrocław, tel. 0609/23-25-53

BMW 5, 1990 r., 2500 ccm, benzyna: zderzak przedni, drzwi, końcówki ukł. kier., tłumik końcowy, osprzęt silnika i inne. Olawa, tel. 0502/45-16-16

BMW 5, 1999 r.: hak z instalacją elektryczną i przekładnikami, drzwi przednie lewe. Budziwów, tel. 076/866-48-87, 0693/38-81-70

BMW 520 E-34, 1992 r.: maska silnika, wzmocnienie przednie górne, zderzaki, reflektory, wentylator chłodnicy, elem. plastikowe wlotu powietrza, lampa lewa tylna, kierunkowskazy, błotniki przednie, grill szeroki. Wrocław, tel. 071/368-75-88, 0501/84-26-79

BMW 525 i, 1989/93 r.: różne części. Wschowa, tel. 0506/50-27-86

BMW 7: różne części. Wrocław, tel. 0609/23-25-53

BUICK RIVIERA, 1980 r., 3800 ccm, V6: silnik, stan b. dobry. Wrocław, tel. 0601/77-87-40

CHEVROLET LUMINA różne części. Wrocław, tel. 0607/68-62-62

CHRYSLER VOYAGER: różne części, używane lub cały samochód, po wypadku. Poznań, tel. 061/810-51-57, 0601/72-46-69

CHRYSLER VOYAGER, 1992/98 r. felgi aluminiowe, skórzana tapicerka i inne. Katowice, tel. 0505/93-95-90

CITROEN C25: silnik 2.5 TD lub głowicę, ew. cale auto na części. Sobótka, tel. 0602/30-29-26

CITROEN XM, 3000 ccm, V6: silnik lub wal korbowy. Sobótka, tel. 0602/30-29-26

DAEWOO LANOS: części przodu, drzwi. Wrocław, tel. 0609/52-74-41

DAEWOO MATIZ, 2000 r.: siedzenie tylne z pasami bezp

MOTOROWER SUZUKI, 1992 r., - 1.300 zł. Świdnica, tel. 0601/88-03-03

MOTOROWER SUZUKI TS 50, 1994 r., 50 cm, złoty, - 4.450 zł. Piaski, tel. 065/571-91-61

MOTOROWER SUZUKI SKUTER, 1995 r., 4 tys. km, 49 cm, czerwony, automatic, dozownik oleju, stan b. dobry, - 1.600 zł. Chojnów, tel. 076/818-19-91, 0506/13-23-85

MOTOROWER SUZUKI GP80, 1995 r. ścigacz, stan idealny, - 2.700 zł. Prudnik, tel. 077/437-61-30

MOTOROWER SUZUKI KATANA, 1999 r., 50 cm, czarny, rozrusznik, dozownik, hamulec tarczowy, - 5.500 zł. Piaski, tel. 065/571-91-61

MOTOROWER YAMAHA CROSS, 1991 r., 49 cm hamulec tarczowy, centralny amortyzator, dozownik oleju, - 1.200 zł. Chojnów, tel. 076/818-19-91, 0506/13-23-85

MOTOROWER YAMAHA MBK OVETTO, 1999 r., 50 cm, czarny, rozrusznik, dozownik, hamulec tarczowy, - 4.200 zł. Piaski, tel. 065/571-91-61

MOTORYNKA przerebobiona, techn. sprawna, - 150 zł. Złotoryja, tel. 075/712-41-76, 0607/82-84-26

MOTORYNKA ROMET PONY, 1981 r., 50 cm, niebieski metalic, techn. sprawna, 3-biegowa, - 600 zł. Kłodzko, tel. 0607/73-63-20

MOTORYNKA ROMET, 1983 r. do remontu, - 80 zł. Karwiany, gm. Żórawina, tel. 071/316-49-09

MOTORYNKA ROMET, 1989 r. stan b. dobry, dokumentacja, zarejestrowana, 2 szt. - 550 zł/ szt. Brzeg, tel. 0602/80-09-91

MZ 150 ETZ, 1987 r., 150 cm, czerwony, - 1.050 zł lub zamienię na motorower Simson. Piaski, tel. 065/571-91-61

MZ 250 TS, 1973 r., niebieski, odrestaurowany, stan idealny, - 1.000 zł. Wrocław, tel. 0604/60-90-52

MZ 250 ETZ, 1983 r., 250 cm, niebieski, - 850 zł lub zamienię na motorower Simson. Piaski, tel. 065/571-91-61

OPONY MOTOCYKLOWE nowe i używane. Długopole Zdrój, tel. 074/813-93-11, 0603/09-22-82

SHL 175 M-11, 1964 r., 175 cm, czarny, błotniki w dobrym stanie, niekompletny, do remontu, bez dokumentacji, stan średni, - 170 zł. Syców, tel. 0605/52-92-40

SUZUKI DR 600 DAKAR, 1987 r., 55 tys. km, 600 cm, niebieski, enduro, po remoncie, stan b. dobry, - 4.500 zł lub zamienię na samochód. Karpacz, tel. 0505/70-04-96, 0504/92-00-02

SUZUKI DR 650 ENDURO SINGEL, 1993 r., 25 tys. km, 650 cm, biało-czerwono-niebieski, stan dobry, bez wypadku, w całości lub na części, dokumentacja niemiecka, aktualny przegląd, cena - 1.100 EUR. Zielona Góra, tel. 068/321-70-06, 0606/25-36-47

SUZUKI GSF 600N, 1998 r., 19 tys. km, 600 cm, czarny, szybka, statek, stan b. dobry, dokumentacja, - 14.200 zł. Oleśnica, tel. 071/314-30-03, 0606/57-02-34

SUZUKI GSX 1100S, 1993 r., srebrno-niebieski, stan dobry, - 10.000 zł lub zamienię na Fiata Seicento, uszkodzony. Zgorzelec, tel. 0504/26-70-97

SUZUKI GSX 750F, 1992 r., czarny, nowe filtry i olej, felgi polerowane, stan dobry, - 9.500 zł. Strzelce Opolskie, tel. 0607/52-07-26

SUZUKI RG 80, 1993 r., 80 cm, czarny, hamulec tarczowy, stan b. dobry, - 5.300 zł. Piaski, tel. 065/571-91-61

SUZUKI VX 800, 1991 r., 55 tys. km, 800 cm, V2, motor perłowocarny, w kraju od kwietnia, nowy olej, kloki, do lakierowania zbiornik, pełna dokumentacja, - 7.200 zł. Wrocław, tel. 0601/77-87-40

WÓZEK BOCZYNY tylny, - 400 zł. Gostyń, tel. 0605/28-08-55

WSK 125 M06, 1961 r., 125 cm, kolor wiśniowy, w trakcie renowacji, kompletna dokumentacja, sprawny, oryginalny, - 405 zł. Syców, tel. 062/785-49-01 po godz. 21, 0605/52-92-40 po godz. 14

WSK 125 M0633, 1978 r., 125 cm, czarny, po remoncie silnika, cylinder po II szlifie, nowe łożyska i uszczelniacze, zadbane, stan b. dobry, - 330 zł. Syców, tel. 062/785-49-01 po godz. 21, 0605/52-92-40 po godz. 14

YAMAHA FZR 750R, 1989 r., 53 tys. km, biało-czerwony, zarejestrowany, stan idealny, - 6.800 zł. Jawor, tel. 076/874-00-44 po godz. 17

YAMAHA PW 80 CROSS, 1990 r. dla dzieci w wieku 5-10 lat, stan b. dobry, - 3.800 zł. Oborniki Śląskie, tel. 0605/25-99-86

YAMAHA RD 80, 1988 r., 80 cm, czarny, dozownik oleju, centralny amortyzator, hamulec tarczowy, - 1.000 zł. Kłodzko, tel. 0607/73-63-20

YAMAHA XS 400, 1980 r., 36 tys. km, czarny metalic, 6-biegowy, soft chopper, wersja Special, - 3.100 zł. Kamienna Góra, tel. 0609/72-32-98

YAMAHA XT 600, 1990 r., 39 tys. km, niebieski, i właściciel w kraju, po remoncie silnika w Niemczech, nie eksploatowany w kraju, kompletna dokumentacja, - 6.900 zł możliwość kupienia kasu, kombinonu i innych akcesoriów. Walbrzych, tel. 0602/72-42-88

YAMAHA YZ 400 CROSS, 1987 r., niebieski, - 700 zł. Ilowa Zagańska, tel. 0694/12-61-14

ZAMIENIĘ MOTOCYKL KAWASAKI GPZ 1100, 1986 r. wartość 4.700 zł - na motocykl cross. Opole, tel. 0502/08-88-92

ZAMIENIĘ MOTOROWER SIMSON, 1982 r., niebieski, stan dobry - na motocykl MZ 250. Smolna, tel. 071/398-88-01, 0602/34-08-82

BRONA TALERZOWA szer. robocza 2.1 m, stan dobry, - 1.300 zł. Niedaszów, gm. Mściwojów, tel. 076/872-83-23

BUKOWNIK DO KONICZNYN stan b. dobry, 2.000 zł. Kłodzko, tel. 074/868-74-52, 0502/67-23-95

CHŁODNIA DO WARZYW 2-komorowa, 114 m3, 2 agregaty chłodnicze skręcane z płyt termoizolacyjnych, - 8.000 zł. Czeladź Wielka, tel. 065/543-79-18, 0600/37-54-95

CIĄGNIK BIALORUŚ MTZ-80, 1979 r. stan b. dobry, - 6.000 zł. Żeliszów, tel. 075/736-41-69

CIĄGNIK BIALORUŚ MTZ-82, 1982 r., diesel, 4x4, techn. sprawny, oryginalny lakier, - 15.000 zł. Wrocław, tel. 0604/34-37-72

CIĄGNIK BIALORUŚ MTZ-82, 1996 r. i właściciel, kpl. dokumentacja, - 29.000 zł. Moszczyce, tel. 076/831-87-24, 0608/17-61-42

OPRYSKIWACZE
300, 400, 500, 600, 800, 1000 l

BADANIE TECHNICZNE, ATEST, GWARANCJA RATY. Dostawa do klienta. Cena od 1.680 zł. Jelenia 14, 57-110 Borek Strzelecki k. Strzelina tel. 071/393-32-47 lub 0-609 655 368

CIĄGNIK BIALORUŚ MTZ-82, 1996 r. 2010 mtg, i właściciel, zadbane, garażowany, szerokie opony, - 33.000 zł lub zamienię na ciągnik Ursus 15245 lub Ursus U-1634. Wardogóra, tel. 071/398-70-51, 0601/69-63-43

CIĄGNIK FENDT 308 LSA, 1991 r. ładowacz - 18.800 EUR. Bogatynia, tel. 075/773-09-27

CIĄGNIK JOHN DEERE, 1982 r. zarejestrowany, - 47.000 zł. Ząbłoto, tel. 071/317-02-23

CIĄGNIK KIROW K-700, 1982 r., stan b. dobry, z tyłką do załadunku, - 20.000 zł. Radków, tel. 0603/71-67-11

CIĄGNIK OGRODNICZY TV-521 21 KM, napęd na 2 osie, stan b. dobry, - 13.000 zł. Długoleka, tel. 071/315-26-43

OPRYSKIWACZE:
300, 400, 500, 600, 800, 1000 l

Badanie techniczne, atest, gwarancja. Możliwość dostawy do klienta. Cena od 1680 zł. SPRZEADAŻ RATALNA Tomasz Filipiak, 55-045 Rogów Sobócki ul. Wrocławska 61, gm. Sobótka tel. 071/316-35-79, 0-604 40 70 05

CIĄGNIK SKODA 180, 1984 r., stan idealny, stan opon dobry, po remoncie silnika, plug 7-skibowy, - 17.000 zł. Wrocław, tel. 0603/71-67-11

CIĄGNIK URSUS C-2812, 1998 r. i właściciel, faktura, stan bardzo dobry, - 24.500 zł. Grabów, tel. 0603/61-52-12

CIĄGNIK URSUS C-328, 1984 r. wyrejestrowany, - 4.400 zł. Wrońsko, tel. 071/389-84-84

CIĄGNIK URSUS C-330 76 po remoncie silnika, - 9.000 zł. Nysa, tel. 077/433-62-66

CIĄGNIK URSUS C-330, 1972 r. nowe ogumienie, duża kabina, - 8.500 zł. Wrońsko, tel. 071/389-84-84

CIĄGNIK URSUS C-355 kpl. dokumentacja, - 6.000 zł. Jawor, tel. 0691/16-33-12

CIĄGNIK URSUS C-355, 1972 r. stan dobry, zarejestrowany, ubezpieczony, - 6.900 zł. Ząbłoto, tel. 071/317-02-23

CIĄGNIK URSUS C-360, 1972 r. szeroka kabina, zarejestrowany, stan dobry, - 8.500 zł. Wolczyn, tel. 077/418-93-99

CIĄGNIK URSUS C-360, 1981 r. stan b. dobry, oryginalna kabina, - 6.700 zł. Ząbkowice Śląskie, tel. 074/810-34-01

CIĄGNIK URSUS C-360 3P, 1988 r. stan b. dobry, i właściciel, kabina oryginalna, - 14.500 zł. Clepudowy, tel. 074/810-34-01

CIĄGNIK URSUS C-385 A, 1976 r., - 17.000 zł. Golostowice, gm. Kondratowice, tel. 071/392-64-73

CIĄGNIK URSUS C-4512, 1988 r. kabina komfortowa, - 21.000 zł. Gostyń, tel. 065/572-56-82

CIĄGNIK URSUS U-1224, 1986 r. nowe opony, silownik, - 32.500 zł. Kępno, tel. 062/781-21-44

CIĄGNIK URSUS U-914, 1986 r. zadbane, po remoncie silnika, nowe opony, - 31.000 zł. Oleśnica, tel. 0693/51-66-27

CIĄGNIK URSUS U-914, 1987 r., - 28.500 zł. Mysłów, tel. 0606/32-75-41

CIĄGNIK ZETOR 10111, 1988 r. po remoncie silnika, nowa pompa wtryskowa, turbo sprężarka, opony przednie i tylne, zadbane, - 28.000 zł. Siedlakowice, tel. 071/390-91-54

CIĄGNIK ZETOR 10145, 1987 r. odbiór w Czechach - 230.000 CZK. Bystrzyca Kłodzka, tel. 074/811-38-09

CIĄGNIK ZETOR 11245, 1993 r. stan b. dobry, - 45.000 zł. Kępno, tel. 0693/06-52-87

CIĄGNIK ZETOR 12045, 1986 r. przedni napęd, stan b. dobry, - 30.000 zł. Wardogóra, tel. 071/315-76-26

CIĄGNIK ZETOR 12111, 1984 r. nowa kabina, - 17.500 zł. Nysa, tel. 077/435-44-44

CIĄGNIK ZETOR 12111, 1988 r., stan b. dobry, stan opon dobry, komfortowa kabina, maska ścięta, - 22.000 zł. Wrocław, tel. 0603/71-67-11

CIĄGNIK ZETOR 12145 4x4, - 36.500 zł. Wambierzyce, tel. 0601/18-38-25

CIĄGNIK ZETOR 12145, 1988 r., stan b. dobry, stan opon dobry, kabina komfortowa, maska ścięta, - 33.000 zł. Wrocław, tel. 0692/63-17-59

CIĄGNIK ZETOR 12145, 1989 r. odbiór w Czechach - 250.000 CZK. Bystrzyca Kłodzka, tel. 074/811-38-09

CIĄGNIK ZETOR 16145, 1989 r. odbiór w Czechach - 250.000 CZK. Bystrzyca Kłodzka, tel. 074/811-38-09

CIĄGNIK ZETOR 16145, 1990 r., stan b. dobry, - 30.000 zł. Poznań, tel. 0507/38-44-82

CIĄGNIK ZETOR 16145, 1990 r., stan b. dobry, komfortowa kabina, maska ścięta, przedni napęd, - 40.000 zł. Wrocław, tel. 0692/63-45-52

CIĄGNIK ZETOR 16245, - 57.000 zł. Wambierzyce, tel. 0601/18-38-25

CIĄGNIK ZETOR 5211, 1986 r., stan dobry, stan opon dobry, - 16.000 zł. Wrocław, tel. 0692/63-45-52

CIĄGNIK ZETOR 5211, 1988 r. odbiór w Czechach - 150.000 CZK. Bystrzyca Kłodzka, tel. 074/811-38-09

CIĄGNIK ZETOR 6711 odbiór w Czechach, po remoncie kapitalnym - 80.000 CZK. Bystrzyca Kłodzka, tel. 074/811-38-09

CIĄGNIK ZETOR 7211, 1988 r., stan b. dobry, stan opon dobry, komfortowa kabina, - 18.000 zł. Ścinawka Średnia, tel. 0692/63-17-59

CIĄGNIK ZETOR 8011, 1980 r., stan dobry, nowe opony, - 12.000 zł. Wrocław, tel. 0692/63-45-52

CIĄGNIK ZETOR 8011, 1983 r. komfortowa kabina, odbiór w Czechach - 100.000 CZK. Bystrzyca Kłodzka, tel. 074/811-38-09

CIĄGNIK ZETOR 8045, 1982 r., stan b. dobry, przedni napęd, stan opon dobry, - 20.000 zł. Kudowa Zdrój, tel. 074/871-28-29

CIĄGNIK ZETOR 8045, 1987 r. odbiór w Czechach - 220.000 CZK. Bystrzyca Kłodzka, tel. 074/811-38-09

CIĄGNIK ZETOR 8111, 1988 r., stan b. dobry, maska ścięta, kabina komfortowa, stan opon dobry, - 18.000 zł + VAT. Kudowa Zdrój, tel. 074/871-28-29

CIĄGNIK ZETOR 8145, 1989 r., stan b. dobry, przedni napęd, stan opon dobry, kabina komfortowa, - 26.000 zł. Wrocław, tel. 0603/71-67-11

DESZCZOWNICA OCMIS lance 40 m, stan b. dobry, - 5.000 zł. Czeladź Wielka, tel. 065/543-79-18, 0600/37-54-95

DMUCHAWA DO SIANA I SŁOMY z kompletem rur, - 300 zł. Rydzyna, tel. 065/358-05-29

DMUCHAWA DO ZBOŻA 2.2 kW, - 850 zł. Gostyń, tel. 065/573-33-19

DMUCHAWA DO ZBOŻA prod. polskiej, koło pasowe, - 750 zł. Grodzki, tel. 077/415-13-44

DOJARKA ALFA-LAVAL przewodowa, - 5.000 zł. Gostyń, tel. 065/572-36-84

HALA UDOJOWA, - 10.000 zł., tel. 0603/13-29-23

KOMBAJN DO BURAKÓW STOLL V-200, 1984 r. stan b. dobry, - 9.000 zł. Rudziczka, tel. 077/437-59-61

KOMBAJN DO BURAKÓW STOLL, 1985 r., - 4.000 zł. Bogdanki, tel. 065/573-32-39

KOMBAJN DO LNU nowy, nie używany, cena 8200 zł lub zamienię. Głogówek, tel. 0600/12-84-74

KOMBAJN DO ZIEMNIAKÓW ANNA, - 7.000 zł. Gajewo, pow. gorzowski, tel. 0603/41-05-45

KOMBAJN DO ZIEMNIAKÓW GRIME, 1990 r. 1-rzędowy, - 4.800 zł. Borów, tel. 071/393-53-17

KOMBAJN ZBOŻOWY BAUTZ, 1982 r. silnik Mercedes, szer. robocza 2,5 m, sieczkarnia do słomy, techn. sprawny, - 10.500 zł. Grzeszyn, tel. 071/389-88-10

KOMBAJN ZBOŻOWY BIZON Z-050, 1978 r. stan dobry, - 17.000 zł. Mysłaków, tel. 074/850-57-36

KOMBAJN ZBOŻOWY BIZON Z-056, 1982 r. po wymianie silnika, stan b. dobry, - 23.000 zł. Szymanów, gm. Wisznia Mała, tel. 071/387-84-28

KOMBAJN ZBOŻOWY BIZON Z-020, 1993 r. nie używany, - 3.500 zł. Głogówek, tel. 0603/52-33-81

KOMBAJN ZBOŻOWY BIZON REKORD, 1998 r. + wyposażenie dodatkowe, - 120.000 zł. Kalisz, tel. 0601/85-85-61

KOMBAJN ZBOŻOWY CLAAS DOMINATOR 85, 1979 r., - 41.000 zł. Brzeg, tel. 077/412-38-41

KOMBAJN ZBOŻOWY CLAAS DOMINATOR 105, 1980 r., - 38.000 zł. Gogolin, tel. 077/466-69-60

KOMBAJN ZBOŻOWY CLAAS DOMINATOR 106 SL, 1984 r. komfortowa kabina, hydrostat, sieczkarnia, - 68.000 zł. Opole, tel. 0692/74-11-72

KOMBAJN ZBOŻOWY CLAAS DOMINATOR 98, 1990 r. cena 33.000 EUR. Bogatynia, tel. 075/773-09-27

KOMBAJN ZBOŻOWY CLAAS EUROPA, 1962 r., diesel szer. robocza 2.2 m, stan b. dobry, - 6.500 zł. Szklarnia, tel. 074/811-85-62

KOMBAJN ZBOŻOWY CLAAS EUROPA, 1973 r. sieczkarnia do słomy, szer. 2.2 m, - 7.500 zł. Borów, tel. 071/312-55-79

KOMBAJN ZBOŻOWY CLAAS MERKATOR 75, 1974 r. szer. robocza 3,6 m, sieczkarnia, - 23.000 zł. Wrońbów, gm. Wschowa, tel. 0601/10-22-76

KOMBAJN ZBOŻOWY FAHR M66 stan dobry, techn. sprawny, po akcji zniżkowej, silnik diesel, - 9.200 zł. Paszowice, tel. 076/870-12-07, 075/741-40-24 po godz. 20

KOMBAJN ZBOŻOWY FORTSCHRITT E-512 odbiór w Czechach - 65.000 CZK. Bystrzyca Kłodzka, tel. 074/811-38-09

KOMBAJN ZBOŻOWY FORTSCHRITT E-512, 1982 r., z sieczkarnią, stan b. dobry, heder 4 20 m, gotowy do żniw, z kabiną, - 14.000 zł. Ratno Dolne, tel. 074/871-28-29

KOMBAJN ZBOŻOWY FORTSCHRITT E-512, 1982 r., stan dobry, heder 4 20 m, gotowy do żniw, kabina, - 12.000 zł. Tlumaczów, tel. 0603/71-67-11

KOMBAJN ZBOŻOWY FORTSCHRITT E-516, 1982 r., stan b. dobry, heder 6 70 m, z sieczkarnią, 3 hałgodz., - 20.000 zł. Wrocław, tel. 0692/63-17-59

KOMBAJN ZBOŻOWY FORTSCHRITT E-516 B, 1985 r. z sieczkarnią, stan b. dobry, - 25.000 zł. Kłodzko, tel. 074/865-97-24

KOMBAJN ZBOŻOWY FORTSCHRITT E-512, 1986 r., odbiór w Czechach, po remoncie - 100.000 CZK. Bystrzyca Kłodzka, tel. 074/811-38-09

Jak zamieścić ogłoszenie lub fotoofertę w „Auto Gieldzie”?



strona 52

KOMBAJN ZBOŻOWY FORTSCHRITT E-514, 1988 r. z sieczkarnią, stan b. dobry, odbiór w Czechach - 220.000 CZK. Bystrzyca Kłodzka, tel. 074/811-38-09

KOMBAJN ZBOŻOWY FORTSCHRITT E-516B, 1988 r., - 28.000 zł. Lutynia, tel. 071/317-19-26

KOMBAJN ZBOŻOWY FORTSCHRITT E-512, 1988 r., stan b. dobry, heder 4 20 m, gotowy do żniw, z kabiną, - 18.000 zł. Radków, tel. 0692/63-45-52

KOMBAJN ZBOŻOWY FORTSCHRITT E-516, 1988 r., stan b. dobry, heder 6 70 m, sieczkarnia, - 28.000 zł. Wrocław, tel. 0603/71-67-11

KOMBAJN ZBOŻOWY FORTSCHRITT E-517 MDW, 1989 r. z sieczkarnią, - 48.000 zł. Kłodzko, tel. 074/865-97-24

KOMBAJN ZBOŻOWY FORTSCHRITT E-514 MDW, 1989 r., stan idealny, heder 4 20 m, z kabiną, - 28.000 zł. Wrocław, tel. 0603/71-67-11

KOMBAJN ZBOŻOWY FORTSCHRITT E-517 MDW, 1990 r., stan b. dobry, heder 6 70 m, sieczkarnia, - 35.000 zł. Wrocław, tel. 0692/63-45-52

KOMBAJN ZBOŻOWY FORTSCHRITT E-524 MDW, 1990 r., stan ideal

CIĄGNIK URSUS C-360: silnik, skrzynia biegów, podnośnik hydrauliczny i inne. Włńsko, tel. 0691/91-34-09

CIĄGNIK URSUS U-904 silnik kompletny, - 2.000 zł. Dobromierz, tel. 074/858-60-34

CIĄGNIK URSUS U-912: silnik, techn. sprawny, kpl. Gostyń, tel. 0608/63-54-15

CIĄGNIK ZETOR: silniki, części silników 4-6 cyl., skrzynie biegów, mosty tyłne. Nysa, tel. 0600/23-29-99

KOMBAJN ZBOŻOWY BIZON: chłdnica CPK-30, nowa, w opakowaniu. Kłodzko, tel. 074/868-74-52, 0502/67-23-95

KOMBAJN ZBOŻOWY BIZON Z-056, Z-058: kabiny, - 2.400 zł. Koźmin Wielkopolski, tel. 0605/52-55-45

KOMBAJN ZBOŻOWY BIZON: stół do rzepaku, kosa hydrauliczna, - 5.000 zł. Olawa, tel. 0605/29-24-21

KOMBAJN ZBOŻOWY BIZON Z-056: różne części. Rawicz, tel. 0693/46-38-10

KOMBAJN ZBOŻOWY FORTSCHRITT E-512: siewczarnia (el. napęd), - 5.200 zł. Nysa, tel. 0600/23-29-99

OPONY ROLNICZE 18.4x34, do ciągnika, bieżnik 50%, 2 szt. - 250 zł/szt. Niedaszów 29, tel. 076/872-83-23, 0609/06-59-70

ARTYKUŁY ROLNO-SPOŻYWCZE

JĘCZMIEN JARY 5 ton - 420 zł/tona. Chojnow, tel. 076/819-60-59

KAPUSTA BIAŁA holenderska - 40 gr/kg. Kłodzko, tel. 074/867-92-86

KUKURYDZA cena 32 zł. lwiny, tel. 0694/89-51-17

KUKURYDZA sucha - 400 zł/t. Strzelce Świdnickie, tel. 0605/82-13-92

KUKURYDZA PASZOWA - 450 zł/t. Kłodzko, tel. 074/867-92-86

KUPIE JĘCZMIEN paszowy, do 40 zł/100 kg oraz owies, do 28 zł/100 kg, odbiór własnym transportem. Jędrzejów, tel. 041/386-48-57, 0600/92-43-68

KUPIE JĘCZMIEN JARY. Wrocław, tel. 071/354-01-55

KUPIE PSZENICE KONSUMPCYJNA płatne gotówką, własny transport. Świdnica, tel. 074/640-42-35

KUPIE SIANO. Oborniki Śląskie, tel. 0607/60-84-57

KUPIE ZBOŻE: kukurydza, owies, pszenica, jęczmień, żyto, odbiór własnym transportem, płatne gotówką. Krotoszyn, tel. 0606/40-47-98

ODDAM SŁOMĘ Dębice, gm. Święta Katarzyna, tel. 071/311-37-02

PIETRUSZKA cena 1 zł/kg. Bierutów, tel. 071/314-61-76

PSZENICA konsumpcyjna, 10 t - 450 zł/t. Oborniki Śląskie, tel. 071/310-75-46

SIANO PRASOWANE cena - 200 zł/t. Opole, tel. 0600/13-52-15

SŁOMA kostkowana po 10 kg, zbiór 2002 r. większe ilości - 0.80 gr/kosztka. Wołów, tel. 071/389-84-69, 0693/35-05-90

SŁOMA PRASOWANA w kostkach, 10 kg, 10 000 sztuk, dobra jakość, cena 80 zł/t. Wołów, tel. 071/389-84-69, 0693/35-05-90

ZIEMNIAKI bryza, 10 ton - 30 gr/kg. Jankowice, tel. 071/302-85-78

ZIEMNIAKI JADALNE karlena, 2,5 t - 25 gr/kg. Wrocław, tel. 0604/60-80-47

ZIEMNIAKI JADALNE ASTER, BASZTA cena 300 zł/t. Zabłoto, tel. 071/317-02-23

ZIEMNIAKI SADZENIAKI bard, wineta i delikata - od 30 gr/kg. Grabów nad Prosną, tel. 062/730-60-20

OGRODNICTWO

☛ **AGREGATOR PRĄDOWÓRCZE** tanio, bardzo duży wybór, od 8 do 200 kW, a także 1 i 2,5 Megawata. Zabrze, tel. 032/271-95-08 01043892

FIKUS 4 sztuk, zdbane, zdrowe, wys. ponad 2 m, - 400 zł. Wałbrzych, tel. 074/849-22-97

GLEBOGRYZARKA OGRODNICZA 4-suw, - 1.200 zł. Wrocław, tel. 0606/15-71-07

HUMUS oddam gratis., tel. 0601/73-45-51

KRZEWY z gruntu: świerk do 150 cm - 1, 5 zł/szt. sosny - 20 gr/szt., szklówkowane - 2 zł/szt., tuje, jałowce, cyprysiki, modrzew, daglezja, wierzby - 3 zł, berberys, surmia, korkowiec, grab, akacja, morwa brzoza - 1 zł, irga, rokitnik, sumak, wiciokrzew - 4 zł. Brzózka, tel. 071/389-04-57, 0693/35-06-58

MEBLE OGRODOWE z modrzewia: fotel - 45 zł, stół - 140 zł. Mąkoszyce, tel. 077/416-77-04

PIEC MIAŁOWY TORUŃ 80 z ruchomym rusztem, do ogrzewania szklarni i tuneli foliowych, kurników i obiektów przemysłowych, - 12.500 zł. Wrocław, tel. 071/368-78-43

PRZYJMIĘ ZIEMIĘ ogrodową, każdą ilość. Wrocław, tel. 0691/96-85-51

ROŚLINY SKALNE: skalniaki, rozchodniki, rojniki, itp., idealne na ogrody skalne, cmentarze, I klasa, cena od 1.30 zł/szt. Wrocław, tel. 071/339-72-81, 0691/03-36-36

TUNEL FOLIOWY wym. 6 x 3 x 30 m, przód oszklony, do demontażu, - 1.400 zł. Samsonowice, gm. Kostomoty, tel. 071/397-02-97

ZIEMIA OGRODNICZA. Wrocław, tel. 0504/27-01-26

ZWIERZĘTA HODOWLANE

BAŻANY łowne i ozdobne - od 15 zł/szt. Lubią, tel. 071/389-72-48

GOŁĘBIE - 10-30 zł/szt. Góra, tel. 065/543-09-63 po godz. 16

GOŁĘBIE rasowe oraz bażanty - cena od 15 zł/szt. Lubią, tel. 071/389-72-48

GOŁĘBIE OZDOBNE pawki, garłaczki pomorskie, king - od 15 zł/szt. Lubią, tel. 071/389-72-48

GOŁĘBIE POCZTOWE 3-krotny mistrz Polski, od 20 do 30 zł/szt. Wrocław, tel. 071/346-48-13

KARMNIKI DLA BROJLERÓW plastikowe, poj. 20 l, cena - 12 zł/szt. Wrocław, tel. 0601/54-62-44

KONIE kasztanowe, 3 szt. - od 3.000-6.000 zł/szt. Szklarnia, tel. 074/811-85-62

KOŃ żrebaki 10-miesięczne, rasy zimnokrwistej, 6 szt., cena 2.000-3.200 zł/szt. Kłodzko, tel. 074/868-96-24

KOŃ klacz zimnokrwista i rasy śląskiej, spokojne, do zaprzęgu i pod siodło - 4.000 zł/szt. Pielgrzymka, tel. 076/877-53-56

KOŃ rasy zimnokrwistej, roczny ogier, kasztan z białą grzywą i ogonem, waga 400 kg, - 3.500 zł. Wałbrzych, tel. 074/849-22-97

KOŃ RASY HUCULSKIEJ klacz, 7-letnia, kara - 6.900 zł. Kowalowice, tel. 077/419-20-01

KOŃ RASY MAŁOPOLSKIEJ oraz rasy SP, 7 szt., w cenie 1.800 - 6.000 zł. Legnica, tel. 076/854-39-49, 0693/64-36-13

KOŃ RASY SP ogier 9-miesięczny, - 2.500 zł. Wisznia Mała, tel. 071/312-40-72

KOŃ RASY ŚLĄSKIEJ klacz, - 2.400 zł. Nowa Wieś, gm. Rydzyna, tel. 0601/73-77-67

KOŃ RASY ŚLĄSKIEJ klacz 4-letnia, żrebna, obustronne pochodzenie, - 5.000 zł. Zabór Wielki, tel. 071/317-87-58

KOŃ RASY WIELKOPOLSKIEJ klacz 6-letnia, spokojna, - 4.500 zł. Ostrzeszów, tel. 0692/84-71-67

KOŃ RASY WIELKOPOLSKIEJ klacz 11-letnia, do prac polowych - 3.900 zł. Wisznia Mała, tel. 071/312-40-72

KOZY 3 szt., - 220 zł. Wambierzyca, tel. 074/871-91-64

KROWA 2 szt., zacielone, termin w lutym, czerwono-białe, 7-letnia - 1.900 zł. Krosnowice, tel. 074/868-52-58 wieczorem

KROWA zacielona (termin cielienia 02.2003 r.), - 2.000 zł. Niegosławice, tel. 068/378-11-43

KROWA byki, 12 sztuk, 3-tygodniowe, 200 zł/szt. Pegów, tel. 0600/25-53-41

KROWA jałówki do krycia, czerwono-białe i czarno-białe, pochodzące z renomowanego stada hodowlanego, pełna dokumentacja, wolne od chorób - 1.500, 4.000 zł. Uciechów, tel. 074/831-49-71

KROWA cielęta, czerwono-białe, waga 300 kg, - 2.000 zł. Wałbrzych, tel. 074/849-22-97

KROWA duża wydajność, spojona, czarno-biała, 6 mies. cielna, - 2.200 zł. Wichrow, tel. 071/399-29-16

KROWA , jałówka, cielna, - 1.600 zł. Wrocław, tel. 071/342-52-02

KROWA 4 szt., w tym jałówka cielna, 8 miesięcy, - 1.400 zł. Ząbkowice Śląskie, tel. 074/810-34-01

KROWY jałówek, rasy czerwono-białej i HF, cena od 1500 zł do 3000 zł/szt. Gęsiце, gm. Domaniów, tel. 071/302-98-46

KRÓLIKI mieszańce, w różnym wieku, od 10 zł/szt. Legnica, tel. 076/862-16-00

KRÓLIKI olbrzymy belgijskie - 20 zł/kg. Legnica, tel. 0607/05-08-40

KRÓLIKI olbrzymy belgijskie - 15 zł/kg. Ścinawka, tel. 074/871-52-36

KUCYK RASY SZETLANDZKIEJ 5-letni, srokaty, - 2.700 zł. Giżyn, gm. Nowogódek Pomorski, tel. 095/747-18-12, 0600/25-95-54

KUCYK RASY SZETLANDZKIEJ młodzień od pók roku, srokate oraz inne. Leszno, tel. 0603/79-66-58

KUPIE KOZĘ dojne, dużą ilość. Kunice, tel. 0693/80-32-36

KUPIE STRUSIE ubojowe, odbiór własny., tel. 0604/68-69-08

KUPIE STRUSIE pisklęta lub młode, możliwość wymiany na piec nadmuchowy olejowy, ze sterownikiem lub na 120 szt. wieszaków igłowych zatrzaskowych, ocynkowanych, do suszenia liści, owoców. Dobroszyce, tel. 0692/03-28-81

KURY OZDOBNE FENIKS złociście i srebrzyste - 100 zł/szt. Środa Śląska, tel. 071/317-37-24

LAMA GUANAKO samiec, - 1.500 zł lub zamienie na samice, młodą, z małą dopłatą. Warszawa, tel. 022/849-13-79

LINIE PASZOWE spiralne i larńuchowo-kraźkowe, dla drobitz, trzody chlewniej, - 5.000 zł. Wrocław, tel. 0609/46-42-45

PENJONAT DLA KONI pow. 40 ha, stajnie, - 670.000 zł. Giżyn, gm. Nowogódek Pomorski, tel. 095/747-18-12, 0600/25-95-54

STRUSIE 3-letnie - 3.500 zł/szt. Poznań, tel. 061/879-87-85

STRUSIE AFRYKAŃSKIE 7- i 8-miesięczne, - 1.200 zł. Grzymalin, pow. legnicki, tel. 0607/24-48-34

STRUSIE AFRYKAŃSKIE 2 samice, 20-miesięczne, cena - 2.000 zł/szluka lub zamienień na konia. Legnica, tel. 0691/17-88-49

ŚWINIA prosięta, 9-tygodniowe, 29 sztuk, cena 100 zł/szt. Brzoza, gm. Borów, tel. 071/393-33-04

ŚWINIA prosięta, 20 szt. - 160 zł/para. Lubin, tel. 0691/04-46-26, 0691/17-88-49

ZAMIENIĘ KURY OZDOBNE rasy muelle fleur, procielanowe - na kury rasy bantam lub sebrít. Wrocław, tel. 071/348-05-15 w godz. 18-21

ZWIERZĘTA DOMOWE

AKITA INU szczenięta, rasa japońska - 500 i 700 zł. Jelenia Góra, tel. 075/767-60-42, 0605/91-45-57

AKITA INU suczka 3-letnia, z rodowodem, - 1.500 zł. Wrocław, tel. 0504/59-46-70

AKWARIUM 80 litrów, grzałka z termostatem, filtr, - 120 zł. Jelenia Góra, tel. 0502/25-36-11

AKWARIUM poj. 126 l, 70x28x60 cm, filtr zewnętrzny, - 100 zł. Strzegomiany, pow. wrocławski, tel. 0607/09-90-35

AKWARIUM poj. 450 l, obudowane, podświetlane, szafka wzmoconna, wym. 150 x 60 x 50 cm., - 1.000 zł. Wołów, tel. 0608/08-39-32, 071/389-12-17

AKWARIUM 100 l i 70 l, z pełnym wyposażeniem, - 200 zł. Wrocław, tel. 0504/30-36-76

AKWARIUM 80 l, z rybami, profilowane, pokrywa, pełne wyposażenie, - 200 zł. Wrocław, tel. 071/372-47-80

AKWARIUM poj. 60 l, z wypukłą szybą, filtr, napowietrznik, pokrywa z lampą, grzałka z termostatem, wodotrysk + 9 rybek, - 350 zł. Wrocław, tel. 071/373-39-46

AKWARIUM poj. 120 l, niskie, idealne do hodowli żółwi lub węży, - 40 zł. Wrocław, tel. 071/341-51-39

AKWARIUM poj. 200 l, dl. 75 cm, szer. 50 cm, wys. 50 cm, pokrywa z oświetleniem, - 210 zł. Wrocław, tel. 0505/36-53-98

AKWARIUM 200 l, obudowa z czarnego szkła, oświetlenie, szafka pod wymiar - 150 zł. Wrocław, tel. 071/791-20-02

ALASKAN MALAMUTE piesek 3-miesięczny, odrobaczony, zaszczepiony, - 400 zł. Dzierżoniów, tel. 074/831-14-33, 0604/45-43-97

BASSET para hodowlana, z rodowodem, 3-letnia, 500 zł/szt. Wałbrzych, tel. 074/848-55-29

BERNARDYN, - 450 zł. Wrocław, tel. 0604/92-37-03

BERNARDYN DŁUGOWŁOSY szczenięta 11-tygodniowe, mocnej budowy, doskonałe do stróżowania, - 300 zł. Opole, tel. 0604/14-44-83

BOJOWY PIES Z MAJORKI (ca-de-bou), przyjmę zamówienia na szczenięta po utulowanych rodzicach, matka do wglądu na miejscu, ojciec na zdjęciach i kasecie video, cena około 1.800 zł. Wrocław, tel. 071/361-89-55, 0501/84-36-38

BOKSER , - 350 zł. Wrocław, tel. 0604/92-37-03

BOKSER szczenięta, po szczepieniu, - 350 zł. Wrocław, tel. 0602/89-57-90

BUDA DLA PSA nowa, ocieplona i zwykła, z oknami, różne kształty, możł. transport, od 100 zł. Trzebnica, tel. 071/312-72-08

BUDA DLA PSA duzego, bernardyna, nowa, ocieplana styropianem, gr. 10 cm, dach pokryty zielonym gontem bitumicznym, bardzo ładna, możliwy transport, - 1.000 zł. Wrocław, tel. 071/349-31-13, 0605/46-76-09

BULDGO ANGIELSKI 7-miesięczny, - 2.500 zł. Zielona Góra, tel. 068/320-87-70

BULDGO FRANCUSKI szczenięta rodowodowe, po czempionie, odbiór na początku 03 br., - 1.500 zł. Wąwelnio, gm. Komprachocia, pow. opolski, tel. 0504/40-40-27

COCKER SPANIEL szczenięta, psy i suczki, zaszczepione, odrobaczone, książeczka zdrowia, - 300 zł. Ostrów Wlkp., tel. 0627/35-67-43

COCKER SPANIEL suczka 3-letnia, ruda, książeczka zdrowia, - 500 zł. Sobótka, tel. 071/316-21-84, 0691/16-19-71

COCKER SPANIEL, - 300 zł. Wrocław, tel. 0604/92-37-03

COCKER SPANIEL szczenięta, bez rodowodu, zaszczepione, odrobaczone, - 400 zł. Wrocław, tel. 0694/26-35-73

DOBERMAN suczka czarna - 100 zł. Czernica, tel. 071/318-03-21, 0600/33-70-61

DOG NIEMIECKI, - 600 zł. Wrocław, tel. 0604/92-37-03

DOG DE BORDEAUX 7-miesięczna suka, z rodowodem, - 900 zł. Wrocław, tel. 071/321-66-37, 071/793-73-18

FOKSTERIER, - 300 zł. Wrocław, tel. 0604/92-37-03

FOKSTERIER szczenięta zaszczepione, - 350 zł. Wrocław, tel. 0602/89-57-90

GOLDEN RETRIEVER, - 1.000 zł. Wrocław, tel. 0604/92-37-03

JAMNIK 2-letni, brązowy - 300 zł. Sobótka, tel. 071/316-25-15

JAMNIK DŁUGOWŁOSY szczenięta, - 450 zł. Środa Śląska, tel. 071/317-37-24

JAMNIK KRÓTKOWŁOSY i szorstkowłosy, szczenięta, 6-tygodniowe, - 100 zł. Głogów, tel. 076/834-99-42, 0501/14-26-24

JAMNIK MINIATUROWY, - 250 zł. Wrocław, tel. 0604/92-37-03

JAMNIK MINIATUROWY szczenięta, szczepione, odrobaczone, - 250 zł. Wrocław, tel. 0694/26-35-73

KANARKI para, ładnie ubarwione, + 2 klatki, z wyposażeniem - 90 zł. Wrocław, tel. 071/791-67-04

KOT: syjamski, kociecia - 200 zł oraz kociecia Rex -Devon - 600 zł. Prudnik, tel. 0774/36-62-37

KOT PERSKI czeka na kotki - 100 zł. Kłodzko, tel. 074/871-47-99

KOT PERSKI czarny przegowany + kotki egzotyczne, po szczepieniach, po czempionach, od 320-600 zł. Wrocław, tel. 071/785-44-22 wieczorem, 071/783-46-58

KOT PERSKI rudy, z rodowodem, - 120 zł. Wrocław, tel. 0608/14-84-30

KOT SYJAMSKI kociecia , - 150 zł. Węstrza, pow. ostrowski, tel. 0609/05-11-76, 0502/33-77-12

KUPIE OWCZARKA NIEMIECKOJA Wrocław, tel. 0601/53-96-77

KUPIE PSY szczenięta i całe mioty różnych ras. Wrocław, tel. 0604/92-37-03

KUPIE SZCZENIĘTA różnych ras, całe mioty. Ostrów Wlkp., tel. 0606/13-34-11

RÓŻNE

AUTOMATY ZAROBKOWE symulatory - 1.000 zł/szt lub zamienią na inne. Świebodzice, tel. 074/854-04-96

BECZKI METALOWE o poj. 200 l, cena - 15 zł/szt. Wrocław, tel. 0501/14-71-59, 0501/79-43-50

BRYCZKA KONNA 4-kołowa, - 2.200 zł. Ostrzeszów, tel. 0692/84-71-67

BUTY DZIECIĘCE - 80 zł/para. Wojnowice, tel. 071/318-02-80

BUTY DZIECIĘCE prod. zachodniej, zimowe i wiosenne, kupione w Niemczech, stan b. dobry, w cenie od 5 zł/parę. Wrocław, tel. 071/373-98-64

CZYŚCIWO z odzieży - 2 zł/kg. Wrocław, tel. 0502/90-31-49

DEKORACJA ŚLUBNA na samochód, misie pluszowe, - 30 zł. Wrocław, tel. 071/791-83-44

DOŁĘCZKA DLA LALKI BARBIE, - 30 zł. Wrocław, tel. 071/352-63-24

DREWNO KOMINKOWE cena 90 zł/m³, transport gratis. Bielany Wrocławskie, tel. 071/389-98-10, 0501/22-25-84

DREWNO KOMINKOWE z drzew liściastych, pociełe, transport gratis, od 75 zł/m³. Brzeg Dolny, tel. 071/319-67-70

DREWNO KOMINKOWE i opalowe, liściaste - 90 zł/m³. Legnica, tel. 0506/15-59-18

DREWNO KOMINKOWE akacja, dąb, brzoza, cięte na wymiar, transport gratis - od 90 zł/m³. Lutynia, tel. 071/317-79-92

DREWNO KOMINKOWE porąbane - od 60 zł/m³. Trzebnica, tel. 0605/97-29-08

DREWNO KOMINKOWE wszystkie rodzaje drzew liściastych, cięte na dowolną długość, możliwy transport, cena od 65 zł. Trzebnica, tel. 071/312-74-54

DREWNO OPALOWE pociełe - 60 zł/m³. Wrocław, tel. 0504/27-01-26

DREWNO OPALOWE oraz kominkowe, workowane lub zworki, cena 6-8 zł/work. Wrocław, tel. 071/325-27-32, 0505/07-03-54

DREWNO OPALOWE pociełe, suche - 40 zł/m³. Wrocław, tel. 071/349-42-31, 0504/33-00-99

EUROPALETY używane, 300 sztuk - 16 zł/szt., jednorazowe, 300 sztuk - 8 zł/szt. Jelenia Góra, tel. 0605/37-49-53

FUTRO Z KÓŻ afrykańskich, krótkie, rozmiar 44-46, nowe, czarne, - 400 zł. Wałbrzych, tel. 074/847-69-27

FUTRO Z LISÓW dl. 3/4, nowe, - 800 zł. Wrocław, tel. 071/361-22-75

FUTRO Z LISÓW białych, krótkie, nowe, - 1.500 zł. Wrocław, tel. 071/349-30-07

GARNITURY MĘSKIE sztuczny jedwab, 2 pary spodni + marynarka (komplet), od 170-178 cm, cena 200 zł. Legnica, tel. 0604/47-31-57, 076/721-01-34

Hurt - Bezpośredni Importer

ODZIEŻ UŻYWANA

Wrocław: tel./fax 071/321-20-80
BUH „JAX” 0-602 37 38 84
filia: Nowy Sącz **TRANSPORT!!!**

GAŚNICA proszkowa, waga 60 kg, - 370 zł. Biedaszów Wielki, tel. 071/312-89-34

GENERATORY PRĄDU. Zabrze, tel. 032/376-01-80 01043912

KASETOWNY REKLAMOWE podświetlane - 100 zł/szt. Legnica, tel. 076/850-67-87

KLOCKI LEGO zestaw 4559, pacęgi pospiesznych ekspres, - 520 zł. Wrocław, tel. 0604/41-05-82

KOJEC DZIECIĘCY CHICCO 110x70 cm, - 100 zł. Wrocław, tel. 071/336-19-86

KOŁDERKA do łóżeczka dziecięcego - 15 zł, śpiwór do wózka - 15 zł. Wrocław, tel. 071/352-63-24

KONTENER dl. 6 m, - 2.900 zł. Wrocław, tel. 0601/70-36-66

KONTENER oceaniczny, dl. 6 m, - 3.200 zł. Wrocław, tel. 0603/13-91-01

KONTENER na odpady przemysłowe lub gruz, poj. 6 m³, - 700 zł. Trzebnica, gm. Chocianów, tel. 076/817-40-70, 0601/46-57-84

KONTENERY typ szatnia, metalowe, prąd, siła, żaluzje antywłamaniowe, - 5.500 zł. Wrocław, tel. 071/330-58-19, 0601/76-25-26

KORYTNA KAMIENNE - od 100 zł/szt., - 500 zł. Wrocław, tel. 0603/28-25-49, 0605/33-11-52

KOŻUCH damski i męski, nowy, płaszcz męski, skórzany oraz kurtki skórzane, męskie, ceny od 50 zł. Wrocław, tel. 071/791-86-28

KOŻUCH DAMSKI długi, na szczyplą osobę - 200 zł + męski, jasny, długi - 200 zł. Wrocław, tel. 071/349-42-31, 0504/33-00-99

KOŻUCH MĘSKI 2-rzędowy, rozmiar M-L, nie używany, stan idealny, - 150 zł. Wrocław, tel. 0501/62-48-08

KOŻUCH MĘSKI skórzany, rozmiar 52, w pasie 96 cm, kolor brązowy, mało używany, - 250 zł. Wrocław, tel. 071/788-48-47

KSIĄŻKI nowe, 25 szt., ze składu księgarskiego, twarzą oprawa, autorzy: H. Sienkiewicz, A. Mickiewicz, J. Tuwim, M. Konopnicka, J. Ch. Paśnik, W. Szeksper, A. Krawczuk, E. Hemingway oraz „Mity greckie”, lektury do szkoły średniej, inne, - 80 zł. Wrocław, tel. 071/787-38-55

KURTKA Columbia, żółto-czarna, z kateksu, nowa, nieużywana - 350 zł oraz pianka narciarska czarna, nowa - 100 zł. Wrocław, tel. 0694/05-14-68

KURTKA męska, zimowa, nowa, rozmiar XL, - 75 zł. Wrocław, tel. 0505/68-60-53

KURTKA SKÓRZANA czarna, rozmiar XL, - 250 zł. Legnica, tel. 0505/47-02-56

KURTKA SKÓRZANA męska, ocieplana, prosta, - 600 zł. Wrocław, tel. 071/785-06-23

KURTKA SKÓRZANA szara, drapana, z podpinką, rozmiar XL, - 100 zł. Wrocław, tel. 0607/93-66-63

KURTKA SKÓRZANA czarna, rozmiar 54 - 150 zł. Wrocław, tel. 071/325-44-84

KURTKA SKÓRZANA, - 65 zł. Wrocław, tel. 071/328-13-47

KURTKA SKÓRZANA stan b. dobry, - 200 zł. Wrocław, tel. 0505/27-82-87

KURTKA SKÓRZANA męska, szara, rozmiar XL, z podpinką, - 100 zł. Wrocław, tel. 0607/93-66-63

LATARKA MAG-LITE nowa, zapakowana, - 120 zł. Sobótka, tel. 0694/53-12-82

LEŻACZEK przenośny Baby comfort - 50 zł oraz powiadacz Baby Phone Chicco - 100 zł. Św. Katarzyna, tel. 071/311-72-34

LINKI MIEDZIANE LY izolowane, 35-75 mm² - 12 zł/kg. Wałbrzych, tel. 074/846-46-42

ŁAŃCUSZEK SREBRNY GUCCI model guziki, - 190 zł. Wrocław, tel. 071/343-27-30, 0505/11-95-07

NAGROBKI GRANITOWY z jasnego granitu - 1.300 zł, z jasnego granitu i ciemną tablicą - 1.500 zł. Strzegom, tel. 074/855-82-53

NOSIDELKO DZIECIĘCE CHICCO 0-13 kg, z wkładką dla noworodka - 130 zł. Strzegom, tel. 074/855-10-61

NOSIDELKO DZIECIĘCE ze stelażem - 60 zł. Wrocław, tel. 0604/79-86-60

NOSIDELKO DZIECIĘCE z funkcją fotelika samochodowego, granatowe w misie, do 13 kg, - 130 zł. Wrocław, tel. 0601/42-62-00

NOSIDELKO DZIECIĘCE na szekach, - 20 zł. Wrocław, tel. 071/336-19-86

OLEJ TRANSFORMATOROWY 180 l - 1 zł/l. Oleśnica, tel. 071/314-94-77

OPRAWY OŚWIECENIOWE z demontażu, na żarówki, hermetyczne, aluminiowe - 20 zł/szt. Namysłów, tel. 0504/03-35-32

PALETY DREWNIANE w większości Euro, ok. 35 szt., stan dobry, - 200 zł. tel. 0603/34-33-96

PŁASZCZ DAMSKI szary, nowy, rozmiar 40, odpinany kaptur, wełna z kaszmiem, - 150 zł. Wrocław, tel. 071/328-13-47, 0503/50-86-33

PŁASZCZ DAMSKI zimowo-wiosenny, rozmiar średni, dl. 105 cm, kolnier i rękawy z futerka, - 40 zł. Wrocław, tel. 071/328-66-19

PODGREWACZ DO BUTELEK dla dzieci, - 100 zł. Wrocław, tel. 071/357-31-89, 0600/65-60-42

POJEMNIKI METALOWE 123 x 83 x 97 cm, 123 x 81 x 80 cm, przystosowany do wózka widlowego, cena 40-70 zł/szt. Wrocław, tel. 0604/96-74-31

POROŻE JELENIA kolekcja, ceny 300-1.000 zł. Wrocław, tel. 074/848-11-61

POSZUKUJĘ ŚWIADKÓW zdarzenia drogowego, trasa w kierunku Kątów Wrocławskich, między Sądkiem i Sądkiem, w dniu 24. XII. 2002 r. Wrocław, tel. 071/353-33-62, 0692/98-45-50, 0501/42-20-81

PROSZĘ O POMOC FINANSOWĄ maż na rencję, ja jestem bez pracy i bez prawa do zasiłku dla bezrobotnych, mamy dwoje dzieci, nr konta PKO BP o/Świdnica 3310205138 532902765. Prudnik, tel. 077/466-96-91, 0602/15-59-64

PRZYJMĘ REKLAMĘ NA DOM duża powierzchnia, ścianą budynku przy ul. Nowodworskiej. Wrocław, tel. 0609/57-20-51

PRZYJMĘ REKLAMĘ NA DZIAŁKĘ w Bieszcza-dach, tanio. Wrocław, tel. 071/354-30-64 Paweł

PRZYJMĘ REKLAMĘ NA SAMOCHÓD. Wrocław, tel. 071/353-14-08

PRZYJMĘ REKLAMĘ NA SAMOCHÓD. Wrocław, tel. 071/342-51-29 proszę Witka, 0604/43-17-22

SKÓRY Z LISÓW długie, garbowane, rude - 80 zł/szt. Węstrza, pow. ostrowski, tel. 0609/05-11-76, 0502/33-77-12

SKRZYNIKI po wodzie mineralnej, 0,33 l, cena 220 zł/szt. Nowa Ruda, tel. 0601/82-11-89

SKRZYNIKI PŁASTIKOWE 1000 szt., 40x30x15 cm - 1 zł/szt. Krzyż Wielkopolski, pow. czarnkowsko-trzcianecki, tel. 0603/24-37-78

STUDZIENKA do zbiornika na paliwo, - 1.500 zł. Zgorzelec, tel. 0602/65-48-76

SUKIENKA KOMUNIJNA z wszystkimi dodatkami, wzrost 140 cm, buty, - 120 zł. Wrocław, tel. 071/793-52-70

SUKIENKA WIECZOROWA ciemnogranatowa, rozmiar 36, długa + bolero, - 60 zł. Wrocław, tel. 071/791-83-44

SUKNIA ŚLUBNA rozmiar 38, welon i rękawiczki grube, - 350 zł. Bolesławiec, tel. 0603/24-79-96

SUKNIA ŚLUBNA biała, z atlasu, rozmiar 38/40, góra i rękawy zdobione koronkami, rękawiczki i doł sukni zdobiony różyczkami, na kole, welon 3-warstwowy, buty nr 38, - 430 zł. Bystrzyca Kłodzka, tel. 074/811-87-28, 0506/58-48-16

SUKNIA ŚLUBNA rozmiar 36, na wzrost 158-160 cm, atlasowa, z haftem, - 550 zł. Dzierżoniów, tel. 074/645-94-79 po godz. 18

SUKNIA ŚLUBNA biała, kolekcja włoska, rozmiar 38/40, na wzrost 168/170 cm, atlasowa, bogato zdobiona haftem i białymi koronkami, z krótkimi rękawami, podpinany tren 3 m, kokarda, na kole, szyta na zamówienie w salonie, po czyszczeniu, - 900 zł. Paczków, tel. 077/431-69-70

SUKNIA ŚLUBNA, na wzrost 170 cm, 3-częściowa + płaszcz, - 550 zł. Świdnica, tel. 074/640-65-30, 0501/00-67-71

SUKNIA ŚLUBNA biała, rozmiar 38, z atlasu, modny fason, rękawiczki, peleryna, - 250 zł. Wałbrzych, tel. 074/847-87-35

SUKNIA ŚLUBNA rozmiar 38/40, model «2002, buty, welon, - 400 zł. Wleń, tel. 075/713-64-03

SUKNIA ŚLUBNA model „grezynka”, rozmiar 44, długi welon, stroik, rękawiczki, - 400 zł. Wrocław, tel. 071/346-47-28

SUKNIA ŚLUBNA z salonu, prod. włoskiej Loretta, kolor ecru, rozmiar 38/40, wzrost 177 cm, - 900 zł. Wrocław, tel. 071/795-63-03

SUKNIA ŚLUBNA rozmiar 38, - 250 zł. Wrocław, tel. 071/791-79-45

SUKNIA ŚLUBNA z trenem, + dodatki, rozmiar 38-40, - 500 zł. Wrocław, tel. 071/791-58-30

SUKNIA ŚLUBNA, rozmiar 38-40, na wzrost 166 cm, krótki rękaw, na kole, oryginalny wzór, - 300 zł. Wrocław, tel. 071/785-06-29

SUKNIA ŚLUBNA rozmiar 38, biała, z pięknym trenem, b. efektownie zdobione plecy, na szerokie ramiączkach, z głębokim dekoltem, po czyszczeniu, stan idealny, cena w salonie 1.900 zł, - 900 zł. Wrocław, tel. 071/339-40-03

SUKNIA ŚLUBNA rozmiar ecru, prod. francuskiej, b. elegancka, rozmiar 38, na wzrost 170-174 cm, 2-częściowa, gorset z giępnymi rękawami, spódnica z trenem, - 1.100 zł. Wrocław, tel. 071/325-95-57, 0502/33-77-12

SUKNIA ŚLUBNA biała, spódnica, gorset i bolero, rozmiar 36/38, - 600 zł. Wrocław, tel. 071/357-87-96, 0607/40-20-46

SUKNIA ŚLUBNA rozmiar 38/40, wzrost 165/167 cm, biała, 2-częściowa, sznurowany gorset z delikatnym wzorem, spódnica na kole, dopinany tren, skośne ramiączka, stan idealny + dodatki, - 650 zł. Wrocław, tel. 071/789-63-43, 0603/10-17-18

SUKNIA ŚLUBNA rozmiar 36-38, na wzrost 165 cm, 2-częściowa, gorset z krótkim rękawem, złote aplikacje, z salonu, po czyszczeniu - 690 zł. Wrocław, tel. 071/353-24-97, 0691/02-32-03

SUKNIA ŚLUBNA rozmiar 36, ecru, gorset, spódnica z trenem, dodatki, - 600 zł. Wrocław, tel. 071/354-58-21

SUKNIA ŚLUBNA góra z giępnymi rękawami 3/4, wzrost 164 cm, rozmiar 38/40, welon 3-warstwowy, rękawiczki, po czyszczeniu - 270 zł. Wrocław, tel. 071/345-61-03

SUKNIA ŚLUBNA szyta w La Mirage, biała, duży rozmiar, welon, rękawiczki, - 1.000 zł. Wrocław, tel. 0691/36-15-16

SUKNIA ŚLUBNA biała, prosta, góra haftowana, rozmiar 38, raz używana, stan b. dobry, rękawiczki, stroik na głowę, krótki rękaw - 300 zł. Wrocław, tel. 071/357-70-22 po godz. 18, 0503/31-92-23

SUKNIA ŚLUBNA rozmiar 38, stan b. dobry, - 250 zł. Wrocław, tel. 071/791-79-45

TABLICA REKLAMOWA 2-stronna, stalowa, wym. 6x2 m, przy autostradzie Legnica-Wrocław, - 4.000 zł. Legnica, tel. 0602/33-90-43

TWORZYWO SZTUCZNE przemiał, 20l, HD-PE, 1,1 zł/kg, przemił PCV - 1 zł/kg, folia PCV - 1,40 zł/kg. Wrocław, tel. 0506/12-66-92, 0609/89-26-46

UBRANIA: kożuch męski i damski, płaszcz skórzany męski z podpinką piżmaków, kurtki skórzane męskie, cena 50-300 zł. Wrocław, tel. 071/791-86-28

UBRANKA DZIECIĘCE prod. zachodniej, dla dziewczynki, na wzrost 110-116 cm oraz dla chłopca, na wzrost 98-122 cm, spodnie, bluzy, kurtki, koszulki i inne, w cenie od 2 do 10 zł/szt. Wrocław, tel. 071/373-98-64

UBRANKO DO CHRZTU z polaru, 2-częściowe - 80 zł. Wrocław, tel. 071/357-31-89, 0600/65-60-42

USZCZELNIKI GUMOWE do drzwi i okien - 50 gr/m b. Gostyń, tel. 0605/64-25-80, 065/575-19-23

WAŻ STRAŻACKI fi 52, nowy, dl. 15 m, 6 szt., cena - 80 zł/szt. Kamień, tel. 071/315-26-43

WÓZEK DZIECIĘCY Elmar, głęboki i spacerowy, przekładany uchwyt, - 250 zł. Boguszyń-Gorce, tel. 0606/20-34-84

WÓZEK DZIECIĘCY 3-funkcyjny + wkład niemowlęcy, - 250 zł. Wojnowice, tel. 071/318-02-80

WÓZEK DZIECIĘCY dla bliźniąt, jeden za drugim, stan b. dobry, - 270 zł. Wrocław, tel. 071/790-59-11, 0501/24-56-63

WÓZEK DZIECIĘCY HARPAN bordowy, - 100 zł. Wrocław, tel. 071/792-02-09

WÓZEK DZIECIĘCY głęboki i spacerowy, z koszem na zakupy, na dużych kołach, reg. wys. rączki, mało używany, stan dobry + wózek typ „parasolka” gratis, - 250 zł. Wrocław, tel. 071/322-72-56

WÓZEK DZIECIĘCY spacerowy, 3-funkcyjny, kolor granatowy, stan dobry, - 200 zł. Wrocław, tel. 071/355-90-33

WÓZEK DZIECIĘCY spacerowy, cena 350 zł. Wrocław, tel. 0501/71-06-68

WÓZEK DZIECIĘCY spacerowy, - 30 zł. Wrocław, tel. 071/342-29-36, 0502/83-45-57

WÓZEK DZIECIĘCY prod. niemieckiej, 3-funkcyjny, kolor bordowy, - 100 zł. Wrocław, tel. 0503/74-35-19

WÓZEK DZIECIĘCY, - 350 zł. Wrocław, tel. 0501/71-73-48

WÓZEK DZIECIĘCY dla bliźniaków, pod. niemieckiej, z budką, koszyk na zakupy, folia przeciwdeszczowa, - 200 zł. Wrocław, tel. 071/322-37-85, 0505/53-13-15

WÓZEK DZIECIĘCY głęboki, dla bliźniaków, - 150 zł. Wrocław, tel. 071/328-97-19, 0506/09-93-88

WÓZEK DZIECIĘCY 3-funkcyjny, prawie nowy, granatowy, duże pompy, kole, cena sklepową 700 zł, - 290 zł. Wrocław, tel. 071/373-72-11

WÓZEK DZIECIĘCY spacerowy, z budką, przekładana rączka, pałak, składany w laszkę, koszyk na zakupy, folia przeciwdeszczowa, stan idealny, - 400 zł. Wrocław, tel. 0505/34-42-42

WÓZEK DZIECIĘCY CHICCO żółto-niebieski, - 130 zł. Wrocław, tel. 071/785-76-94, 0602/81-52-87

WÓZEK DZIECIĘCY prod. zachodniej, - 120 zł. Wrocław, tel. 071/356-90-45

WÓZEK DZIECIĘCY głęboki i spacerowy, dla bliźniaków, duże koła - 100 zł/szt. Wrocław, tel. 071/792-09-57

WYPOSAŻENIE DYSKOTEKI - światła: flower - 200 zł, duży fire ball - 450 zł. Poniec, tel. 0609/98-74-64

ZABAWKA MOTOREK 6 V - 300 zł, 6 V - 550 zł, pociąg z wagonem, 6 V - 220 zł. Oleśnica, tel. 071/398-93-96, 0604/19-51-30

ZABAWKA SAMOCHODZIK 12 V, 4-kolorowy, 2-osobowy, oryginalny, replika auta Kaczora Donalda, - 1.200 zł. Oleśnica, tel. 071/398-93-96, 0604/19-51-30

ZBIORNIK 1000 l, na olej opalowy, - 300 zł. Opole, tel. 0602/76-60-69

ZBIORNIK na paliwo, 2-płaszczowy, poj. 60 tys. l, pełna dokumentacja, - 18.500 zł. Zgorzelec, tel. 0602/65-48-76

PIEC ŁAZIENKOWY na węgiel - 350 zł. Wałbrzych, tel. 074/846-46-42

PIEC CO 1.1 kW - 500 zł. Kłodzko, tel. 074/867-76-42, 0691/12-83-82

PIEC CO GAZOWY wiszący, 2-funkcyjny, pow. grzewcza do 200 m², - 250 zł. Bolesławiec, tel. 0505/84-92-52

PIEC CO GAZOWY TERMET 2-funkcyjny, 23 kW, wiszący, do 180 m², stan b. dobry, - 670 zł. Jelenia Góra, tel. 075/755-40-39, 0505/86-31-84

PIEC CO GAZOWY WOLF NG-2E 23 kW, regulator R-11, nowy, - 1.800 zł. Świdnica, tel. 0605/94-90-10

PIEC CO GAZOWY VAILLANT 2-funkcyjny, moc 8-20 kW (regulowana), - 790 zł. Wiazów, tel. 071/393-17-03

PIEC CO GAZOWY ELGAZ, - 350 zł. Wrocław, tel. 071/337-15-34

PIEC CO GAZOWY 17 kW, 1-funkcyjny, stan b. dobry, - 750 zł. Wrocław, tel. 071/373-67-53, 0505/07-23-10

PIEC CO GAZOWY stojący, nowy, - 1.000 zł. Wrocław, tel. 0502/87-39-93

PIEC CO GAZOWY do ogrzania pokoju do 190 m², - 300 zł. Wrocław, tel. 071/355-99-37

PIEC CO GAZOWY 9,5 kW, stojący, nie używany, - 490 zł. Złotoryja, tel. 0604/18-76-60

PIEC CO MIAŁOWY „pleszewski”, sterowany, 4 m², nowy, - 2.800 zł. Goluchów, tel. 062/742-48-33, 0601/48-32-46

PIEC CO OLEJOWY w komplecie, - 7.500 zł. Kepno, tel. 0692/87-65-72

PIEC CO OLEJOWY, 1985 r, 25 kW, pełna elektronika, dokumentacja, - 2.100 zł. Parzyce, pow. bolesławiecki, tel. 0505/11-09-86

PIEC CO STALOWY 90 grzejników żelaznych, cena za całość, - 500 zł. Wrocław, tel. 071/398-80-41, 0605/64-64-69

PIEC CO STALOWY na koks, węgiel, drzewo, pow. grzewcza 350 m², - 1.300 zł. Wrocław, tel. 0605/62-02-24

PIEC CO WĘGLOWY PLESZEZ używany 2 mies., na gwarancji, - 900 zł. Wrocław, tel. 071/360-11-97, 0603/71-36-65

PIEC CO WSZYSTKOPALNY pow. grzewcza 120 m², wym. 110 x 70 cm, stan dobry, - 170 zł. Nowa Ruda, tel. 074/873-37-45

PIEC CO ŻELIŹNY IDEAL 2 m², prod. niemieckiej, do zabudowy, + grzejniki, - 1.000 zł. Wałbrzych, tel. 074/842-49-89

PIECE CO GAZOWE Junkers i Vaillant, 1- i 2-funkcyjne, używane - od 250-400 zł/szt. Czeronica, tel. 075/712-21-51

PODGRZEWCZ WODY elektryczny, 8-21 kW - 200 zł/szt. Warta Bolesławiecka, tel. 0605/72-50-14

PODGRZEWCZ WODY przepływowy, nie używany, elektryczny, cena 100 zł. Wrocław, tel. 071/364-56-80, 0600/53-85-82

PODGRZEWCZ WODY elektryczny, 3,5 litrów, - 50 zł. Wrocław, tel. 071/337-19-17, 0605/66-11-92

POMPY OBIĘGOWE do c.o., 1-, 2-, 3-, 4-biegowe, od 25 W do 2 kW - od 100 zł. Raciborowice, tel. 0605/72-50-09

PÓLKI DĘBOWE gr. 22 mm, wym. 15 x 250 cm, - 45 zł. Wrocław, tel. 0691/40-09-77

PRALKA AUTOMATYCZNA BLOMBERG szer. 60 cm, wsad z przodu 5 kg, 1200 obr./min, timer 12 godz., dużo nowszych programów prania, podświetlany panel, sterowanie elektroniczne, gwarancja, serwis, instrukcja w j. polskim, stan b. dobry, - 690 zł. Lubin, tel. 076/842-58-86, 0602/17-48-60

PRALKA AUTOMATYCZNA PRELAVE prod. niemieckiej, sprawna, stan dobry, - 100 zł. Św. Katarzyna, tel. 071/311-76-51

PRALKA AUTOMATYCZNA POLAR LUNA, - 260 zł. Wrocław, tel. 0501/96-29-60

PRALKA AUTOMATYCZNA SIEMENS, - 100 zł. Wrocław, tel. 071/373-12-76, 0602/68-18-01

PRALKA WIRNIKOWA ŚWIATOWIT gwarancja, - 160 zł. Wrocław, tel. 0501/96-29-60

PRALKA WIRNIKOWA ROMO z podgrzewaniem wody i wirówką - 70 zł. Wrocław, tel. 0604/79-86-60

PRASOWALNICA elektryczna, mała, prod. radzieckiej, stan b. dobry, - 100 zł. Wałbrzych, tel. 074/847-69-27, 0607/75-85-71

PRZYJMĘ MASZYNĘ DO PISANIA. Wrocław, tel. 0691/69-55-80

REGAŁ CHŁODNICZY Copeland, długość 2,5 m, - 2.000 zł. Zgorzelec, tel. 0602/77-43-03

REGAŁY KOSZYKOWE 3 szt. - 100 zł/szt. Oleśnica, tel. 0502/78-10-29

REGAŁY SKLEPOWE wym. 198 x 82 x 60, 3 szt., - 1.000 zł, regały z przegródkami na artykuły spożywcze, luzem, 5 szt., - 1.600 zł. Bolesławiec, tel. 075/844-91-83, 0606/41-75-21

REGAŁY SKLEPOWE i magazynowe, szkło hartowane i zwykłe, - 300 zł. Legnica, tel. 076/850-67-87

REGAŁY SKLEPOWE wym. 2.4x1x0 3 m, 14 szt., - 100 zł. Wrocław, tel. 071/361-82-52

REGAŁY SKLEPOWE szare + biurko - cena 1.500 zł oraz regał na ciastka - cena 500 zł. Wrocław, tel. 071/793-53-25 po godz. 18, 0608/55-82-73

REGAŁY SKLEPOWE przyściennie, metalowe - 120 zł/m. Zgorzelec, tel. 0602/77-43-03

ROŻEN na 42 kurczaki, - 7.000 zł. Brzeg Dolny, tel. 071/319-62-00

ROŻEN na 72 kurczaki, prod. niemieckiej, stan idealny + okap i podstawa, - 6.000 zł. Kędzierzyn-Koźle, tel. 077/481-97-55, 077/482-59-28

ROŻEN GAZOWY na 6 kurczaków, - 2.500 zł. Wrocław, tel. 0505/04-12-86

SOFA duża, kolor czerwony, stan dobry, dodatkowo fotel rozkładany, - 250 zł. Mirsk, tel. 0604/70-17-31

STOLIK pod komputer, kolor stalowy, - 100 zł. Wrocław, tel. 071/345-64-45

STÓŁ rozkładany, 6 krzesel, - 600 zł. Bardo Śląskie, tel. 0602/72-15-79

SUSZARKA DO BIELIŻNY mało używana, 2-letnia, - 200 zł. Bolesławiec, tel. 0505/84-92-52

SZAFKA CHŁODNICZA przeszklona z dwóch stron, wym. 2 m, szer. 2,3 m - cena 3.900 zł oraz lada chłodnicza - cena 2.000 zł. Wrocław, tel. 071/793-63-25 po godz. 18, 0608/55-82-73

SZAFKA ŁAZIENKOWA podświetlana, z lustkami - 80 zł. Wrocław, tel. 071/325-44-84

SZAFKA ŁAZIENKOWA na węgiel - 350 zł. Wałbrzych, tel. 074/846-46-42

SZAFY biurowe - 300 zł/szt. Legnica, tel. 076/850-67-87

SZAFY wnąkowe, 2 szt., kolor sosnowy, wys. 240 cm, szer. 100 cm, z nadstawkami, stan b. dobry, - 500 zł. Opole, tel. 077/454-12-68, 0606/97-74-44

TAPCZAN 1-osobowy, z pojemnikiem na pościel, - 70 zł. Wałbrzych, tel. 0504/36-17-17

TAPCZAN z pojemnikiem na pościel - 80 zł. Wrocław, tel. 071/361-76-99

UMYWALKA biała, podwójna, z flagranitu (two-rzywo), nowa, b. ładna, wym. 150x47 cm, z wyposażeniem, - 500 zł (w skłepie ponad 2.000 zł). Wrocław, tel. 071/325-47-65

UMYWALKI PICCOLO białe i kolorowe, prod. czeskiej, z nogami 40 i 60 cm oraz deski sedesowe do w.c. Compact, cena - 50 zł/szt. Wrocław, tel. 071/355-90-33

WAGA ELEKTRONICZNA mała, profesjonalna, nowa, do 0,5 kg, dokładność do 0,1 grama, na gwarancji - 380 zł. Wrocław, tel. 0600/39-65-94

WAGA SKLEPOWA ELZAB stan b. dobry, - 900 zł. Bolesławiec, tel. 075/644-91-83, 0606/41-75-21

WAGA UCHYLNA, - 250 zł. Wrocław, tel. 071/791-76-56 po godz. 20

WAGA UCHYLNA - 50 zł. Wrocław, tel. 071/791-86-28

WAGA ZEGAROWA 500 kg, - 800 zł. Świdnica, tel. 0607/38-99-70

WAGI ELEKTRONICZNE Angel, Telesat - od 1.100 zł + VAT. Wrocław, tel. 071/374-10-99, 0602/43-92-34

WANNA AKRYLOWA nowa, z funkcją masażu, wym. 150x70 cm, - 1.700 zł. Wrocław, tel. 071/354-29-19

WANNA AKRYLOWA dl. 170 cm, szaropertowa, - 210 zł. Wrocław, tel. 0504/55-07-80

WITRYNA CHŁODNICZA oszklona, - 600 zł. Kędzierzyn-Koźle, tel. 077/481-97-55, 077/482-59-28

WITRYNA CHŁODNICZA, - 600 zł. Oleśnica, tel. 0502/78-10-29

WITRYNY SKLEPOWE 2 szt., cukiernicze, dl. 160 cm, gęsta szyba - 1.100 zł/szt + VAT. Wrocław, tel. 0601/74-10-26

WKŁADKA DO ZAMKA do drzwi wejściowych oraz 69 kluczy, nowy, - 120 zł. Wałbrzych, tel. 074/666-25-48

WÓZKI SKLEPOWE WANZIL używane, poj. 130 l, - 150 zł/szt., tel. 0605/03-74-55

WYPOSAŻENIE GASTRONOMII: krzesła, stoły, bufety - 8.500 zł. Kepno, tel. 0692/87-65-72

WYPOSAŻENIE GASTRONOMII: garnki o poj. 80 l, 30 l i 100 l, krajalnica do sera i wędlin, chochle, ubijaki, łyżki obiadowe, nielutowane, waga uchylna, od 50-300 zł. Wrocław, tel. 071/791-86-28

WYPOSAŻENIE GASTRONOMII frytkownica el., „Kromet”, 12 l, zamrażarka 4-szlufadowa, firmy Foron, - 1.200 zł. Wrocław, tel. 071/357-53-96, 0601/68-80-47

WYPOSAŻENIE MIESZKANIA: lodówka w obudowie, szafa 2- i 3-drzwiowa stół + 4 krzesła - 350 zł/całość. Wrocław, tel. 071/337-34-18

WYPOSAŻENIE SKLEPU: regały prod. niemieckiej, 5 półek - 280 zł/m.b. oraz 8 półek - 380 zł/m.b., - 280 zł., tel. 0605/03-74-55

WYPOSAŻENIE SKLEPU: kloc masarski - 100 zł, haki masarskie dl. 1,8 m - 100 zł, banki mleczarskie - 20-50 zł/szt. Wałbrzych, tel. 074/846-46-42

WYPOSAŻENIE SKLEPU PRZEMYSŁOWEGO: meble z płyty paździerzowej, szyby, lustro, 6 elementów, - 5.000 zł. Wrocław, tel. 071/785-09-77

WYPOSAŻENIE SKLEPU SPOŻYWCZEGO: szafa chłodnicza - 3.900 zł, lada chłodnicza - 2.000 zł, regały - 1.500 zł i inne. Wrocław, tel. 071/793-53-25 po godz. 18, 0608/55-82-73

ZAMIENIĘ KRZESŁO - na tapczan 1-osobowy. Wrocław, tel. 0504/35-01-44

ZAMRĄŻARKA 3-szlufadowa, stan b. dobry, - 200 zł. Wrocław, tel. 071/791-79-45

ZAMRĄŻARKA CANCY skrzyniowa, stan dobry, - 100 zł. Św. Katarzyna, tel. 071/311-76-51

ZAMRĄŻARKA POLAR MORS 222 prod. polskiej, duża, stan idealny, - 350 zł. Wałbrzych, tel. 0504/32-38-34

ZAMRĄŻARKA POLAR 3-szlufadowa + 2 tacki do zamrażania, wys. 85 cm, - 350 zł. Wrocław, tel. 071/321-94-74

ZLEWOZMYWAK nierdzewny - 70 zł. Wrocław, tel. 071/791-86-28

ZLEWOZMYWAK BLASZANY 2-komorowy, z bateriami - 80 zł. Wrocław, tel. 071/337-19-17, 0605/66-11-92

ZLEWOZMYWAK CHROMONIKLOWY 2-komorowy, z ociekaczem, - 70 zł. Wrocław, tel. 071/373-12-76, 0602/68-18-01

ZMYWARKA DO NACZYŃ BOSCH 45 do zabudowy, brązowy panel sterujący, możliwa gwarancja, - 700 zł., tel. 0607/61-69-09

ŁÓDZ WĘDKARSKA plastikowa, nowa, - 1.000 zł. Wrocław, tel. 071/373-07-18

ŁÓDZ ŻAGLOWA INKA biała, balastowo-mieczo-wa, kabinowa, z laminatu, dl. 3,9 m, szer. 1,8 m, z ozagowaniem, - 2.000 zł., tel. 0607/61-69-09

MOTOLOTNIA 2-osobowa, - 10.000 zł. Wrocław, tel. 071/353-78-72

NAMIOT 4-osobowy, 2 sypialnie, z dużym przed-sionkiem, stan b. dobry, - 500 zł. Wrocław, tel. 071/363-44-83

NARTY dla dziecka 5-7-letniego, dl. 70-80 cm, cena 40 zł. Wrocław, tel. 071/345-61-03

NARTY ZJAZDOWE 110-140 cm, z wiązaniami, stan dobry, cena 75-95 zł. Wrocław, tel. 0607/89-45-63

NARTY ZJAZDOWE, - 30 zł. Wrocław, tel. 071/342-29-36, 0502/83-45-57

NARTY ZJAZDOWE z wiązaniami - 150 zł/para. Wrocław, tel. 071/791-71-99, 0691/94-66-78

NARTY ZJAZDOWE ATOMIC dl. 205 cm, z wiązaniami, cena 50 zł. Legnica, tel. 0502/54-57-93

NARTY ZJAZDOWE BLIZZARD dl. 195 cm, z wiązaniami, cena 40 zł. Legnica, tel. 0502/54-57-93

NARTY ZJAZDOWE VOLKL z okuciami Tyrolia dl. 205 cm, stan b. dobry, - 80 zł. Wałbrzych, tel. 074/665-17-69

NARTY ZJAZDOWE VOLKL bez wiązań, - 70 zł. Wrocław, tel. 071/349-42-31, 0504/33-00-99

PRYZRĄD DO ĆWICZEŃ laweczka pod sztangę, wielofunkcyjna, oryginalna - 240 zł. Świdnica, tel. 0606/59-16-30

ROWER TRENINGOWY, - 110 zł. Kłodzko, tel. 0505/30-20-59

ROWER TRENINGOWY Kettler, - 150 zł. Wrocław, tel. 071/345-68-78

SILNIK DO ŁÓDZI S-MARIN 3 KM, zaburtowy, korbka kolumna z własnym zbiornikiem, stan b. dobry, - 790 zł. Wrocław, tel. 071/311-74-56, 0600/39-76-23

SPRZĘT DO GOLFA, - 300 zł. Wrocław, tel. 0601/73-74-90

STÓŁ DO PING-PONGA nalo używany, stan b. dobry, - 300 zł. Legnica, tel. 0602/33-90-43

TURYSTYKA

AGROTURYSTYCZNE GOSPODARSTWO w Górach Izerskich, k. Szklarskiej Poręby, komfortowe warunki, mile widziane psy, daleko od ludzi - 30 zł/doba. Kopaniec, tel. 075/754-14-33

AGROTURYSTYCZNE GOSPODARSTWO w Bieszczadach, Polańczyk, „Noclegi u Danka”, cena 17-25 zł/osobodoba. Krosno, tel. 013/469-23-08

AGROTURYSTYCZNE GOSPODARSTWO w Kotlinie Kłodzkiej, pokoje 2-, 3-, 4-osobowe, kuchnia, cena - 20 zł/osobę/dobę. Ścinawka, tel. 074/871-52-36

DO WYNAJĘCIA DOM 55 m², apartament, wyposażony, czynny cały rok, dla 4 osób - 120 zł/doba. Gdańsk (Wyspa Sobieszowska), tel. 058/308-03-13, 0505/71-62-03

DO WYNAJĘCIA POKOJE 3- i 4-osobowe, w Dzwiniowie, 100 m od morza, parking, - od 15-20 zł/dobę od osoby. Dziwnów, tel. 091/381-33-08

DO WYNAJĘCIA POKOJE gościnne, komfortowe oraz apartamenty, cały rok, parking, od 25 zł/doba/osoba. Gdańsk-Oliwa, tel. 058/557-52-16

DO WYNAJĘCIA POKOJE 1, 3-osobowe w Grzybowie, wspaniałe WC, toaleta, prysznic. Grzybowo, tel. 094/358-11-04

DO WYNAJĘCIA POKOJE 3- i 4-osobowe, w Dzwiniowie, 100 m od morza, parking, - od 15-20 zł/dobę od osoby. Dziwnów, tel. 091/381-33-08

DO WYNAJĘCIA POKOJE 3- i 4-osobowe, w Dzwiniowie, 100 m od morza, parking, - od 15-20 zł/dobę od osoby. Dziwnów, tel. 091/381-33-08

DO WYNAJĘCIA POKOJE 3- i 4-osobowe, w Dzwiniowie, 100 m od morza, parking, - od 15-20 zł/dobę od osoby. Dziwnów, tel. 091/381-33-08

DO WYNAJĘCIA POKOJE 3- i 4-osobowe, w Dzwiniowie, 100 m od morza, parking, - od 15-20 zł/dobę od osoby. Dziwnów, tel. 091/381-33-08

DO WYNAJĘCIA POKOJE 3- i 4-osobowe, w Dzwiniowie, 100 m od morza, parking, - od 15-20 zł/dobę od osoby. Dziwnów, tel. 091/381-33-08

DO WYNAJĘCIA POKOJE 3- i 4-osobowe, w Dzwiniowie, 100 m od morza, parking, - od 15-20 zł/dobę od osoby. Dziwnów, tel. 091/381-33-08

DO WYNAJĘCIA POKOJE 3- i 4-osobowe, w Dzwiniowie, 100 m od morza, parking, - od 15-20 zł/dobę od osoby. Dziwnów, tel. 091/381-33-08

DO WYNAJĘCIA POKOJE 3- i 4-osobowe, w Dzwiniowie, 100 m od morza, parking, - od 15-20 zł/dobę od osoby. Dziwnów, tel. 091/381-33-08

DO WYNAJĘCIA POKOJE 3- i 4-osobowe, w Dzwiniowie, 100 m od morza, parking, - od 15-20 zł/dobę od osoby. Dziwnów, tel. 091/381-33-08

DO WYNAJĘCIA POKOJE 3- i 4-osobowe, w Dzwiniowie, 100 m od morza, parking, - od 15-20 zł/dobę od osoby. Dziwnów, tel. 091/381-33-08

DO WYNAJĘCIA POKOJE 3- i 4-osobowe, w Dzwiniowie, 100 m od morza, parking, - od 15-20 zł/dobę od osoby. Dziwnów, tel. 091/381-33-08

DO WYNAJĘCIA POKOJE 3- i 4-osobowe, w Dzwiniowie, 100 m od morza, parking, - od 15-20 zł/dobę od osoby. Dziwnów, tel. 091/381-33-08

DO WYNAJĘCIA POKOJE 3- i 4-osobowe, w Dzwiniowie, 100 m od morza, parking, - od 15-20 zł/dobę od osoby. Dziwnów, tel. 091/381-33-08

DO WYNAJĘCIA POKOJE 3- i 4-osobowe, w Dzwiniowie, 100 m od morza, parking, - od 15-20 zł/dobę od osoby. Dziwnów, tel. 091/381-33-08

DO WYNAJĘCIA POKOJE 3- i 4-osobowe, w Dzwiniowie, 100 m od morza, parking, - od 15-20 zł/dobę od osoby. Dziwnów, tel. 091/381-33-08

DO WYNAJĘCIA POKOJE 3- i 4-osobowe, w Dzwiniowie, 100 m od morza, parking, - od 15-20 zł/dobę od osoby. Dziwnów, tel. 091/381-33-08

DO WYNAJĘCIA POKOJE 3- i 4-osobowe, w Dzwiniowie, 100 m od morza, parking, - od 15-20 zł/dobę od osoby. Dziwnów, tel. 091/381-33-08

DO WYNAJĘCIA POKOJE 3- i 4-osobowe, w Dzwiniowie, 100 m od morza, parking, - od 15

POSZUKUJĘ PRACY inwalida II grupy, renta, pełna dyspozycyjność, uprawnienia budowlane, prawo jazdy i samochód. Wrocław, tel. 071/324-91-83

POSZUKUJĘ PRACY absolwent, nie akwizycja. Wrocław, tel. 071/795-71-14

POSZUKUJĘ PRACY przy remontowaniu mieszka- rak - regipsy, gładzie, malowanie. Wrocław, tel. 071/343-92-87

POSZUKUJĘ PRACY 24-letnia, prawo jazdy, wyszłt. ekonomiczne, pełna dyspozycyjność. Wrocław, tel. 071/322-07-55, 0693/36-21-51

POSZUKUJĘ PRACY magister socjologii, znajomość języka angielskiego, komputer, młoda, dyspozycyjna. Wrocław, tel. 071/793-49-50

POSZUKUJĘ PRACY przy sprzątanju, myciu okien, studentka Wrocław, tel. 0505/49-07-55

POSZUKUJĘ PRACY przy wymianie okien i drzwi. Wrocław, tel. 0603/46-77-82

POSZUKUJĘ PRACY kobieta, bez nałogów, wyszłt. średnie, doświadczenie w handlu. Wrocław, tel. 0503/37-53-01

POSZUKUJĘ PRACY w sklepie, gastronomii, znajomość kasy fiskalnej, doświadczenie. Wrocław, tel. 071/781-63-43, 0505/41-29-85

POSZUKUJĘ PRACY w budownictwie, praktyka, uprawnienia do projektowania, nadzoru i kierownictwa. Wrocław, tel. 071/357-32-52 po godz. 17, 0605/25-30-09

POSZUKUJĘ PRACY nie akwizycja. Wrocław, tel. 0601/52-43-30

POSZUKUJĘ PRACY 23 lata, mężczyzna, praca fizyczna, dyspozycyjność, ureul. stosunek do służby wojskowej. Wrocław, tel. 071/355-36-86

POSZUKUJĘ PRACY biurowej, znajomość obsługi komputera i urządzeń biurowych, znajomość wystawiania faktur, doświadczenie w dziale rozliczeń, średnia znajomość języka angielskiego, prawo jazdy kat. B, technik ekonomista, studentka III roku bankowości i finansów. Wrocław, tel. 0501/15-24-94

POSZUKUJĘ PRACY 25 lat, kobieta, wykształcenie średnie, prawo jazdy kat. B, znajomość obsługi komputera i języka angielskiego. Wrocław, tel. 0609/87-09-77

POSZUKUJĘ PRACY młody, ambitny, bez nałogów, uregulowany stosunek do służby wojskowej, pełna dyspozycyjność, w zawdzie mechanik samochodowy. Wrocław, tel. 0606/46-49-33

POSZUKUJĘ PRACY kucharz, 35 lat, praktyka, kwalifikacja, pełna dyspozycyjność. Wrocław, tel. 071/354-28-26, 0504/06-60-90

POSZUKUJĘ PRACY mężczyzna, wolny czas, samochód. Wrocław, tel. 0606/46-49-33

POSZUKUJĘ PRACY absolwentka szkoły samochodowej, bez nałogów, sumienny, pracowity, prawo jazdy. Wrocław, tel. 071/329-10-96

POSZUKUJĘ PRACY mężczyzna, po czterdziestce, wykształcenie mechaniczne, prawo jazdy kat. B, dyspozycyjny, samochód, wszelkie propozycje. Wrocław, tel. 0501/80-46-25

POSZUKUJĘ PRACY remonty, wykończenia, gładzie, malowanie, tapetowanie, panele, glazura, terakota i inne. Wrocław, tel. 071/794-71-48

POSZUKUJĘ PRACY sprzątanje, mycie okien, również po remoncie, odkurzenie, prasowanie, szybko, dokładnie, profesjonalnie, 7 zł/godz. Wrocław, tel. 0608/70-01-76

POSZUKUJĘ PRACY pełna dyspozycyjność, bez nałogów, paszport, prawo jazdy. Wrocław, tel. 0605/68-26-87

POSZUKUJĘ PRACY emerytka 55 lat. Wrocław, tel. 071/321-11-79

POSZUKUJĘ PRACY może być sprzątanje, prace ogrodnicze, opieka nad dziećmi i osobami starszymi, drobne naprawy w gospodarstwie domowym. Wrocław, tel. 0507/75-41-91, 0601/23-88-69

POSZUKUJĘ PRACY może być sprzątanje, opieka nad dzieckiem. Wrocław, tel. 071/780-68-48

POSZUKUJĘ PRACY sprzątanje, prace w ogrodzie, opieka nad dziećmi i starszymi, drobne naprawy. Wrocław, tel. 071/372-29-48, 0507/75-41-91

POSZUKUJĘ PRACY sprzedaż okien i drzwi, duże doświadczenie. Wrocław, tel. 071/333-73-99 po godz. 18

POSZUKUJĘ PRACY sprzątanje, gotowanie, opieka nad dzieckiem, chorą osobą. Wrocław, tel. 071/783-76-21 po godz. 16

POSZUKUJĘ PRACY w kraju lub za granicą, operator sprzętu ciężkiego, prawo jazdy kat. ABC, ukończona szkoła mechaniczna, dyplomy mistrzowskie: ślusarz maszynowy, mechanik samochodowy, ogrodnik, rencista, bez nałogów. Wrocław, tel. 071/790-54-33

POSZUKUJĘ PRACY CHALUPNICZEJ lub innej, młody rencista, posiadam pomieszczenie. Wrocław, tel. 071/345-69-76

POSZUKUJĘ PRACY CHALUPNICZEJ lub innej. Wrocław, tel. 0600/98-30-73

POSZUKUJĘ PRACY CHALUPNICZEJ. Wrocław, tel. 071/784-35-31

POSZUKUJĘ PRACY CHALUPNICZEJ lutownika, montaż, naprawa, tzw. „ziółta rączka”, bez pośredników i zaliczek. Wrocław, tel. 071/792-12-30, 0503/51-29-00

POSZUKUJĘ PRACY DODATKOWEJ studentka V roku Akademii Ekonomicznej, przy przepisywaniu prac dyplomowych, licencjackich, magisterskich, na komputerze. Wrocław, tel. 071/790-33-29, 0501/07-37-21

POSZUKUJĘ PRACY DODATKOWEJ od pon-pt po godz. 17.00 lub sob.niedz., praca biurowa lub sprzątanje. Wrocław, tel. 0609/84-95-53

POSZUKUJĘ PRACY DODATKOWEJ biurowa, sprzątanje lub inne propozycje. Wrocław, tel. 0694/38-24-47

POSZUKUJĘ PRACY DODATKOWEJ w branży budowlanej, blacharz, dekarz. Wrocław, tel. 0600/98-30-73

POSZUKUJĘ PRACY DODATKOWEJ jako pomoc księgowej. Wrocław, tel. 071/342-04-64

POSZUKUJĘ PRACY DODATKOWEJ jako elektryk, elektromonter, doświadczenie, uprawnienia SEP. Wrocław, tel. 071/784-35-31

POSZUKUJĘ PRACY DODATKOWEJ jako elektryk, instalacje elektryczne, pomiary, własne narzędzia. Wrocław, tel. 0501/26-10-19

POSZUKUJĘ PRACY DODATKOWEJ znajomość księgowości, kadr, plac i ZUS, doświadczenie, samochód. Wrocław, tel. 0602/38-03-21

POSZUKUJĘ PRACY DODATKOWEJ mężczyzna, 27 lat, prawo jazdy kat. B, samochód. Wrocław, tel. 071/781-19-04 w godz. 8-16, 0501/46-92-87

POSZUKUJĘ PRACY JAKO DEKARZ górale, cieśle, szybko, solidnie, dachy, wraz z obróbkami i kominiarni, - 40 zł/m2. Wrocław, tel. 0601/84-95-51

POSZUKUJĘ PRACY JAKO EKSPEDIENTKA, pomoc kuchenna, przy promocjach lub w punkcie kserograficznym, młoda, dyspozycyjna. Wrocław, tel. 071/359-18-77

POSZUKUJĘ PRACY JAKO EKSPEDIENTKA dyspozycyjna, uczciwa, doświadczenie. Wrocław, tel. 071/791-85-54, 0502/62-81-15

POSZUKUJĘ PRACY JAKO ELEKTRYK faktura VAT. Wrocław, tel. 071/791-42-07

POSZUKUJĘ PRACY JAKO ELEKTRYK elektromonter, doświadczenie, uprawnienia SEP, na 1/2 etatu. Wrocław, tel. 071/784-35-31

POSZUKUJĘ PRACY JAKO ELEKTRYK albo inne propozycje. Wrocław, tel. 0693/58-11-57

POSZUKUJĘ PRACY JAKO ELEKTRYK uprawnienia SEP, do 20 kW, przy remontach, instalacjach, pomiarach, odbiorach. Wrocław, tel. 071/324-22-02, 0502/30-01-61

POSZUKUJĘ PRACY JAKO HYDRAULIK posiadam własny sprzęt i pomocnika, bez nałogów. Wrocław, tel. 0691/32-08-66

POSZUKUJĘ PRACY JAKO INSPEKTOR BHP i PPOŻ. Wrocław, tel. 071/346-69-05

POSZUKUJĘ PRACY JAKO INSPEKTOR BHP i pmoż., także na umowę zlecenie. Wrocław, tel. 071/330-08-39, 0601/69-67-40

POSZUKUJĘ PRACY JAKO KIEROWCA prawo jazdy kat. ABCDE, 14 lat praktyki zawodowej, ADR + cystemy, świadectwo kwalifikacji, paszport, pełna dyspozycyjność, znajomość mechaniki. Pączków, tel. 0604/52-72-06

POSZUKUJĘ PRACY JAKO KIEROWCA prawo jazdy kat. AC, świadectwo kwalifikacji, 25 lat, telefon, dyspozycyjny, praktyka w transporcie krajowym lub inne propozycje. Wałbrzych, tel. 074/666-56-02, 0691/14-23-87

POSZUKUJĘ PRACY JAKO KIEROWCA prawo jazdy kat. B, świadectwo kwalifikacji, bez nałogów, uregulowany stosunek do służby wojskowej, lat 22. Wałbrzych, tel. 074/665-42-14 prosić Jacka

POSZUKUJĘ PRACY JAKO KIEROWCA prawo jazdy kat. BCDE, świadectwo kwalifikacji, doświadczenie, w kraju lub za granicą. Wrocław, tel. 071/352-47-67, 0601/76-14-08

POSZUKUJĘ PRACY JAKO KIEROWCA osoba bity lub inne propozycje, młody, zdyscyplinowany, doświadczenie, uregulowany stosunek do służby wojskowej, dyspozycyjny. Wrocław, tel. 0503/62-82-66, 0601/95-16-55

POSZUKUJĘ PRACY JAKO KIEROWCA lat 44, prawo jazdy kat. B, paszport, wykształcenie średnie, znajomość języka rosyjskiego, niemieckiego, bez nałogów, dyspozycyjny. Wrocław, tel. 071/364-56-80, 0600/53-85-32

PRACA - zorganizuj grupę min. 18 osób i bądź jej wychowawcą na 14-dniowym obozie, kolonii, latem w Kolobrzegu, otrzymasz 600 zł netto + wszystkie świadczenia. Wrocław, tel. 0501/53-45-01

PRACA firma Gestio zatrudni 4 kierowników z licencją PUNU i z minimum rocznym stażem w sprzedaży ubezpieczeń. Wrocław, tel. 0602/55-83-73

PRACA dla obywateli WNP. Wrocław, tel. 0608/51-47-92

PRACA dla przedstawicieli handlowych, w firmie informatyczno-komputerowej, z minimum średnim wykształceniem. Wrocław, tel. 0501/78-29-50

PRACA opłacalny, interesujący, niezależny biznes. Wrocław, tel. 071/353-04-87, 0501/40-84-87

PRACA stała lub dodatkowa w branży motoryzacyjnej, koszt uruchomienia działalności, - 10.000 zł. Wrocław, tel. 0605/69-23-81

PRACA wspólna/praca z firmą handlową. Wrocław, tel. 071/784-49-02

PRACA dla zdecydowanych na sukces, niezależny biznes. Wrocław, tel. 071/783-34-68

PRACA dla osób prowadzących działalność gospodarczą. Wrocław, tel. 0501/08-32-99

PRACA dla osób prowadzących działalność gospodarczą. Wrocław, tel. 0692/61-23-59

PRACA przy przeprowadzkach. Wrocław, tel. 0601/71-18-72

PRACA konsultant d/s odżywiania, wymagane średnie wykształcenie. Wrocław, tel. 071/334-56-74

PRACA DODATKOWA lub stała, dla osób energicznych, skutecznych, odważnych, zdecydowanych w handlu, szeroki zakres, we Wrocławiu i na Dolnym Śląsku. Wrocław, tel. 071/315-39-97

PRACA DODATKOWA lub stała, dla wszystkich, w zakresie usług telekomunikacyjnych, turystycznych, handlowych. Wrocław, tel. 0691/78-08-87

PRACA DODATKOWA lub stała, dla osób młodych, emerytów, rencistów, z tzw. „Zyfką młodych”. Wrocław, tel. 071/315-37-37

PRACA DODATKOWA przy tworzeniu sieci komsumenckich. Wrocław, tel. 0608/51-47-92

PRACA DODATKOWA atrakcyjne zajęcie w wolnym czasie. Wrocław, tel. 0694/80-68-68

PRACA w HOLLANDII dla spawaczy, wymagany paszport Unii Europejskiej, 6 EUR/godz., zakwaterowanie i transport zapewniony. Wrocław, tel. 071/783-87-17

PRACA w NIEMCZECH dla pani, jako gospodyni domowa, 40-45 lat. Legnica, tel. 0505/61-72-14

PRACA w NIEMCZECH na budowie, dla murarzy, tynkarzy, zbrojarzy, betoniarzy, cieśli budowlanych, wymagany paszport niemiecki, zakwaterowanie zapewnione. Leśna, tel. 075/721-16-32, 0600/10-11-34

PRACA we WŁOSZECH dla kobiet i mężczyzn, zbory, opieka i inne, zarobki 500-700 EUR/mies. (prowizja). Włochy, tel. 0039/34-09-79-25-85

ZAPOIEKUJĘ SIĘ DZIECKIEM w Legnicy. Legnica, tel. 0506/50-81-20

ZAPOIEKUJĘ SIĘ DZIECKIEM poprowadzę dom, sprzątanje, doświadczenie, pełna dyspozycyjność, bez nałogów. Wrocław, tel. 071/795-48-11

ZAPOIEKUJĘ SIĘ DZIECKIEM lub starszą osobą. Wrocław, tel. 0604/60-90-52

ZAPOIEKUJĘ SIĘ DZIECKIEM pielęgniarka, pełna dyspozycyjność. Wrocław, tel. 0505/55-67-84

ZAPOIEKUJĘ SIĘ DZIECKIEM młoda, doświadczenie, w okolicach os. Gał, Brochów lub Tarnogaj. Wrocław, tel. 071/346-50-44

ZAPOIEKUJĘ SIĘ DZIECKIEM 18-letnia dziewczyna. Wrocław, tel. 0605/35-98-68

ZAPOIEKUJĘ SIĘ DZIECKIEM lub starszą osobą. Wrocław, tel. 071/793-53-25

ZAPOIEKUJĘ SIĘ DZIECKIEM u siebie w domu. Wrocław, tel. 071/782-85-16

ZAPOIEKUJĘ SIĘ DZIECKIEM lub osobą starszą. Wrocław, tel. 071/364-32-52

ZAPOIEKUJĘ SIĘ DZIECKIEM młoda, uczciwa, bez nałogów. Wrocław, tel. 071/322-07-55, 0693/36-21-51

ZAPOIEKUJĘ SIĘ DZIECKIEM lub osobą starszą. Wrocław, tel. 071/796-41-01

ZAPOIEKUJĘ SIĘ DZIECKIEM młoda dziewczyna, lat 21, dyspozycyjna, okolice Kozanowa, Pilczyc, Popowice. Wrocław, tel. 071/353-01-77, 0602/63-25-62

ZAPOIEKUJĘ SIĘ DZIECKIEM lub osobą starszą. Wrocław, tel. 071/791-43-25

ZAPOIEKUJĘ SIĘ DZIECKIEM. Wrocław, tel. 071/325-99-76

ZAPOIEKUJĘ SIĘ DZIECKIEM. Wrocław, tel. 071/780-68-48

ZAPOIEKUJĘ SIĘ DZIECKIEM. Wrocław, tel. 0608/70-01-76

ZAPOIEKUJĘ SIĘ DZIECKIEM lub starszą osobą. Wrocław, tel. 071/329-17-41

ZAPOIEKUJĘ SIĘ STARSZĄ OSOBĄ chorą, zrobię zakupy, posprzątam, ugotuję. Wrocław, tel. 0605/35-98-68

ZATRUDNIĘ BLACHARZA samochodowego, w Szwajcarii, bez prowizji, wymagana znajomość j. niemieckiego. Wrocław, tel. 0501/85-48-39

ZATRUDNIĘ DORADCÓW w funduszach inwestycyjnych, mile widziane osoby z licencją. Wrocław, tel. 071/778-31-45, 0692/88-31-52

ZATRUDNIĘ ELEKTRYKA diagnostę samochodowego, ze znajomością mechaniki. Wrocław, tel. 0602/63-65-21

ZATRUDNIĘ ELEKTRYKA samochodowego, samodzielnego. Wrocław, tel. 071/348-42-90

ZATRUDNIĘ KOSMETYCZKĘ doświadczoną. Wrocław, tel. 0603/99-94-93

ZATRUDNIĘ KUCHARKĘ w niepełnym wymiarze godzin, do baru bistro, znajomość kuchni polskiej, najchętniej rencistkę lub emerytkę, z okolic pl. Grunwaldzkiego. Wrocław, tel. 071/328-14-77

ZATRUDNIĘ MECHANIKA SAMOCHODOWEGO ze znajomością elektryki, mile widziany staż pracy w zawodzie. Wrocław, tel. 071/336-65-51 po godz. 19

ZATRUDNIĘ OSOBĘ do prowadzenia biura nieruchomości, posiadam lokal. Wrocław, tel. 071/351-27-83

ZATRUDNIĘ OSOBĘ do renowacji mebli. Wrocław, tel. 0503/41-54-14

ZATRUDNIĘ OSOBĘ dziewczynę do roznoszenia ulotek i innych prac w firmie. Wrocław, tel. 0601/72-78-21

ZATRUDNIĘ OSOBY na stałe lub umowę do sprzedaży chemii gospodarczej, wysokie zarobki. Wrocław, tel. 071/322-33-09 do godz. 13

ZATRUDNIĘ OSOBY kreatywne i skuteczne w handlu. Wrocław, tel. 0603/54-94-07

ZATRUDNIĘ OSOBY z minimum średnim wykształceniem w firmie informatyczno-komputerowej. Wrocław, tel. 0501/78-29-50

ZATRUDNIĘ OSOBY z Wrocławia i okolic, polska spółka finansowa. Wrocław, tel. 0607/41-63-41

ZATRUDNIĘ PANIĄ do opieki nad dziećmi, w zamian za mieszkanie, wyżywienie i kieszonkowe, w Oleśnicy. Jelcz-Laskowice, tel. 071/318-01-87

ZATRUDNIĘ PANIĄ atrakcyjną, wiek 18-30 lat. Wrocław, tel. 0605/55-77-34

ZATRUDNIĘ PANIĄ uczciwą i odpowiedzialną studentkę (studia zaoczne), do obsługi kserokopiarki, w punkcie usługowym we Wrocławiu, od zaraz. Wrocław, tel. 071/787-66-33 wieczorem

ZATRUDNIĘ PANIĄ w średnim wieku, do opieki nad mieszkańcem. Wrocław, tel. 071/354-40-18

ZATRUDNIĘ PANIĄ do zakładu fryzjersko-kosmetycznego, wykonywanie tipsów. Wrocław, tel. 071/329-24-28

ZATRUDNIĘ PANIĘ do małego zakładu gastronomicznego, wymagana książeczka zdrowia. Wrocław, tel. 0501/60-85-57

ZATRUDNIĘ STUDENTKĘ studiującą zaocznie do pracy w recepcji klubu sportowego. Wrocław, tel. 071/329-96-40

ZATRUDNIĘ ŚLUSARZA narzędziowego, wykrojniki, zaginaki - do metalu. Wrocław, tel. 071/357-00-76

ZATRUDNIĘ UCZNIÓW nieletnich, do nauki za pomocą lakmieni samochodowy. Radwanice, tel. 071/311-70-15, 0609/23-26-37

AKCESORIA DO TELEFONU GSM ladowarki - 15 zł; karta TAK TAK - 20 zł. Wrocław, tel. 0691/32-90-68

AKCESORIA DO TELEFONU GSM Alcatel - 50 zł. Wrocław, tel. 0603/58-47-77

AKUMULATORY DO TELEFONÓW GSM NO-KIA 3210, 3110 - 30 zł, 3310, 3330, 8210, 8810, 8850 - 40 zł, 1110, 6110, 5130, 6150, 7110, 6210 - 25 zł, z wibracją - 40 zł. Wrocław, tel. 0692/60-64-67

GENERATOR KODÓW POP, SIMPLUS, TAK TAK, - 550 zł. Rawicz, tel. 0505/39-97-85

GENERATOR KODÓW SIMPLUS, POP, TAK TAK program do projektowania wizytówek, ponad 1000 gotowych wzorów, cena 10 zł/CD. Wrocław, tel. 0506/50-56-64

KARTA SIMPLUS nowa, zapakowana + telefon GSM Nokia 3310, - 400 zł. Wrocław, tel. 0609/76-81-25

KARTA TAK TAK ważna do 21.05, stan konta 114 zł, - 70 zł. Wrocław, tel. 071/373-70-15

KARTA TAK TAK i właściciel, stan konta 400 zł brutto, ważna 22. IV. 2003 r., - 280 zł. Wrocław, tel. 0694/41-05-82

KUPIĘ AKUMULATOR DO TELEFONU GSM Motorola T180. Wrocław, tel. 0603/58-47-77

KUPIĘ TELEFON GSM NOKIA 3330, 3310 nowy, w rozliczeniu magnetowid Thomson, 2-głowicowy, nie używany, folia na wyświetlaczu, zapakowany (w kartonie). Leszno, tel. 0693/51-19-29

KUPIĘ TELEFON GSM SIEMENS C55 z SIM lockiem Plusa. Gajków, tel. 071/318-52-51

KUPIĘ TELEFONY GSM Nokia, Siemens, Alcatel, Ericsson, Motorola, Sony i inne, nowe i używane. Jawor, tel. 0501/56-04-01, 0603/84-85-36

KUPIĘ TELEFONY GSM: Nokia, Siemens, Ericsson, Motorola. Legnica, tel. 0505/27-24-41

KUPIĘ TELEFONY GSM Ericsson T39, T65, T68, T300, Samsung A300, A400, M620, M500, Nokia 3310, 3330, 6210, 8210, 8510, 6310, Siemens SL45, SL42, ME45, MT50 oraz inne, nowe i używane. Oleśnica, tel. 0503/71-03-00, 0503/32-67-00

KUPIĘ TELEFONY GSM Nokia 3210, 3310, 5110, inne. Oleśnica, tel. 071/314-33-73, 0601/41-23-29

KUPIĘ TELEFONY GSM: Nokia 7210, 8210, 8850, 9210, 6510, 6610, 6210, 6310, 6310i, 5210, 5510, 3510, 3410, 3310, 3330, 6110, 6150, 6130, 3210, 5110, 3110, Ericsson T288, T29, T39, T65, T68, Motorola 720, V50, V60, V66, V367

TELEFON GSM NOKIA 3310 stan b. dobry, ładowarka, dodatkowy panel, pudełko, instrukcja, - 260 zł. Legnica, tel. 0603/54-31-10, 076/722-68-70

TELEFON GSM NOKIA 3310 bez ładowarki, - 240 zł. Legnica, tel. 0606/35-49-89

TELEFON GSM NOKIA 3310 z SIM lockiem w sieci Plus GSM - 290 zł. Oława, tel. 0605/08-49-35

TELEFON GSM NOKIA 3310 karton, na gwarancji, instrukcja, bez SIM locka, stan b. dobry, - 300 zł. Wałbrzych, tel. 074/847-69-27, 0607/75-85-71

TELEFON GSM NOKIA 3310 komplet, stan idealny, bez SIM locka, wybieranie glosem, budzik, wibracja, gry, - 255 zł lub zamiennie. Wrocław, tel. 0692/60-64-67

TELEFON GSM NOKIA 3310 z SIM lockiem i ded. pudełku, instrukcja, - 270 zł. Wrocław, tel. 0603/81-10-50

TELEFON GSM NOKIA 3310 ładowarka sieciowa, instrukcja, SIM lock Plus, etui, pudełko, stan idealny, - 280 zł. Wrocław, tel. 0607/61-42-06

TELEFON GSM NOKIA 3310, - 280 zł lub zamiennie. Wrocław, tel. 0504/57-76-14

TELEFON GSM NOKIA 3310 z SIM lockiem, ład. sieciowa, stan idealny - 260 zł oraz Siemens C 45, z SIM lockiem, ład. sieciowa, stan idealny - 270 zł. Wrocław, tel. 0507/46-82-01

TELEFON GSM NOKIA 3310 cena - 300 zł + bateria - 55 zł. Wrocław, tel. 0603/91-98-57

TELEFON GSM NOKIA 3310 SIM lock Plus GSM, nowy, nie używany, - 350 zł. Wrocław, tel. 0609/76-81-25

TELEFON GSM NOKIA 3310 na gwarancji, stan idealny, kompl., w pudełku, - 310 zł. Wrocław, tel. 0503/32-67-00, 0503/71-03-00

TELEFON GSM NOKIA 3310 Idea, - 250 zł. Wrocław, tel. 0504/43-57-82

TELEFON GSM NOKIA 3310 ładowarka, pudełko, pokrowiec, stan b. dobry, - 260 zł. Wrocław, tel. 071/781-98-71, 0504/34-67-54

TELEFON GSM NOKIA 3310 bez SIM locka, ładowarka, stan b. dobry, - 290 zł. Złoty Stok, tel. 0693/59-49-00

TELEFON GSM NOKIA 3330 stan idealny, kompl., w pudełku, mies., bez SIM locka, - 320 zł lub zamiennie na inny. Długoleka, tel. 0503/71-03-00

ul. Grabiszyńska 59
OP024803
TELEFONY GSM
SKUP SERWIS ZAMIANA
071/781-72-82, 0-608 338 968

TELEFON GSM NOKIA 3330 stan b. dobry, bez SIM locka, ładowarka, pudełko, dodatkowy panel, - 280 zł lub zamiennie na Nokię 3410, z dopłatą do 100 zł. Oława, tel. 0507/39-37-82

TELEFON GSM NOKIA 3410 stan b. dobry, na gwarancji - 450 zł. Szalejów Górny, pow. kłodzki, tel. 0691/04-92-82

TELEFON GSM NOKIA 3410 stan idealny, folia na wyświetlaczu, z SIM lockiem Plus, kupiony w salonie, gwarancja, - 380 zł lub zamiennie. Wrocław, tel. 0502/34-58-13

TELEFON GSM NOKIA 3410 budowa „zielona chmura”, bat. Li-ion, możliwość wgrzywania gier z internetu, edytor grafiki, 200 wpisów, wygodna klawiatura, stan b. dobry, - 369 zł lub zamiennie na Siemens M50. Wrocław, tel. 0502/62-74-24

TELEFON GSM NOKIA 3410 gwarancja, - 500 zł. Wrocław, tel. 0608/39-74-78

TELEFON GSM NOKIA 3510 fabrycznie nowy, na gwarancji, bez SIM locka, pudełko, - 460 zł. Długoleka, tel. 0503/71-03-00

TELEFON GSM NOKIA 3510 ładowarka sieciowa, gwarancja, kupiony w salonie, z SIM lockiem Plus, 2-systemowy, zegarek, datownik, budzik, dzwonki polifoniczne, gry, WAP, wybieranie glosem, - 420 zł lub zamiennie. Wrocław, tel. 0502/34-58-13

TELEFON GSM NOKIA 3510 dzwonki polifoniczne, bez SIM locka, - 480 zł. Wrocław, tel. 0605/62-01-24

TELEFON GSM NOKIA 3510 w sieci Plus GSM, nowy model, nowy, - 500 zł. Wrocław, tel. 0504/41-24-00

TELEFON GSM NOKIA 5110 stan b. dobry, ładowarka samochodowa, - 100 zł. Trzebnica, tel. 0693/87-18-52 po godz. 18

TELEFON GSM NOKIA 5110 lakierowany panel, bez SIM locka, ładowarka, bateria w b. dobrym stanie, - 149 zł. Wrocław, tel. 0604/37-59-99

TELEFON GSM NOKIA 5110 ładowarka, zadbany, - 120 zł. Wrocław, tel. 0501/62-81-35

TELEFON GSM NOKIA 5110, - 120 zł lub zamiennie. Wrocław, tel. 0504/57-76-14

TELEFON GSM NOKIA 5110 stan dobry, bez SIM locka, - 120 zł. Wrocław, tel. 0693/65-88-99, 071/782-89-66

TELEFON GSM NOKIA 5510 z SIM lockiem Era, stan idealny, pudełko, instrukcja z oprogramowaniem, słuchawki, radio, MP3, - 450 zł. Grodzko, tel. 0606/36-99-57

TELEFON GSM NOKIA 5510 zapakowany, okablowanie, instrukcja obsługi, 2-miesięczny, stan idealny, - 400 zł. Strzelin, tel. 071/392-67-39

TELEFON GSM NOKIA 5510 mało używany, kompletny, pudełko, folia na wyświetlaczu, MP3, radio, pokrowiec - 390 zł. Wrocław, tel. 071/385-35-75 po godz. 17, 0506/80-15-98

TELEFON GSM NOKIA 5510 radio, wibracje, internet, z SIM lockiem Ery, na gwarancji, - 350 zł. Wrocław, tel. 0607/22-77-20

TELEFON GSM NOKIA 5510 nowy, nie używany, SIM lock Plus GSM, - 400 zł. Wrocław, tel. 0609/76-81-25

TELEFON GSM NOKIA 5510 SIM lock Plus GSM, nowy, - 450 zł. Wrocław, tel. 0609/35-40-91

TELEFON GSM NOKIA 5510 z SIM lockiem Plus, kompletny, na gwarancji od 9.2003 r., - 390 zł. Wrocław, tel. 0603/50-94-13

TELEFON GSM NOKIA 6110 ładowarka sieciowa, bez SIM locka, - 140 zł lub zamiennie. Wrocław, tel. 0502/34-58-13

TELEFON GSM NOKIA 6210 używany, miesięczny, kompl., - 500 zł. Oleśnica, tel. 071/793-39-93, 0503/71-03-00

TELEFON GSM NOKIA 6210 pudełko, ładowarka, instrukcja, - 450 zł. Opole, tel. 0691/69-39-19

TELEFON GSM NOKIA 6210 bez SIM locka, stan b. dobry, - 390 zł. Środa Śląska, tel. 0609/99-99-45

TELEFON GSM NOKIA 6210 pudełko, ładowarka, zestaw słuchawkowy, 2 pokrowce, instrukcja, oprogramowanie, mało używany, gwarancja, folia na wyświetlaczu, z SIM lockiem Idea, - 520 zł. Wrocław, tel. 0502/34-55-87

TELEFON GSM NOKIA 6210 ładowarka, pudełko, instrukcja, - 320 zł. Wrocław, tel. 0600/48-38-01

TELEFON GSM NOKIA 6210, - 430 zł lub zamiennie. Wrocław, tel. 0504/57-76-14

TELEFON GSM NOKIA 6210 ładowarka, instrukcja, pudełko, - 300 zł. Wrocław, tel. 0600/48-38-01

TELEFON GSM NOKIA 6210 ładowarka, bez SIM locka, dobra bateria, zadbany - 400 zł. Wrocław, tel. 0605/37-21-88

TELEFON GSM NOKIA 6310 nowy, bez SIM locka, niebieskie podświetlenie, - 760 zł. Głogów, tel. 0504/52-38-45

TELEFON GSM NOKIA 6310 na gwarancji, SIM lock Plusa, - 660 zł. Legnica, tel. 0501/73-69-96

TELEFON GSM NOKIA 6310 prawie nowy, bez SIM locka, na gwarancji, w pudełku, - 650 zł. Leszno, tel. 0693/51-19-29

TELEFON GSM NOKIA 6310 stan idealny, ładowarka, podświetlenie niebieskie, terminarz, dużo funkcji, - 900 zł. Wrocław, tel. 0505/56-57-05

TELEFON GSM NOKIA 6310 nowy, stan b. dobry, - 760 zł. Jelenia Góra, tel. 0506/74-20-72

TELEFON GSM NOKIA 6310 fabrycznie nowy, kompl., na gwarancji, - 770 zł. Oleśnica, tel. 071/793-39-93, 0503/71-03-00

TELEFON GSM NOKIA 6310 folia na wyświetlaczu, - 750 zł lub zamiennie. Wrocław, tel. 0504/57-76-14

TELEFON GSM NOKIA 6510 nowy, - 720 zł. Głogów, tel. 0504/52-38-45

TELEFON GSM NOKIA 6510 fabrycznie nowy, kompl., na gwarancji, - 650 zł. Oleśnica, tel. 071/793-39-93, 0503/71-03-00

TELEFON GSM NOKIA 6510 kpl., bez SIM locka, stan idealny, dużo funkcji, menu na ekranie, - 680 zł lub zamiennie na inny. Wrocław, tel. 0691/75-73-62, 0600/50-06-33

TELEFON GSM NOKIA 6510 na gwarancji, folia na wyświetlaczu - 700 zł lub zamiennie na Nokię 6310i. Wrocław, tel. 0505/18-30-71

TELEFON GSM NOKIA 7210, - 1400 zł. Kłodzko, tel. 0607/73-63-20

TELEFON GSM NOKIA 7650 nowy, bez SIM locka, na gwarancji, - 1.650 zł. Wrocław, tel. 071/783-77-45, 0503/99-06-99

TELEFON GSM NOKIA 7650 bez SIM locka, aparat cyfrowy, IrDA, kolorowy wyświetlacz, folia na wyświetlaczu, - 145 zł lub zamiennie. Wrocław, tel. 0693/51-78-20

TELEFON GSM NOKIA 8210 na gwarancji, bardzo mało używany, kompl., bez SIM locka, - 390 zł lub zamiennie na inny. Długoleka, tel. 0503/71-03-00

TELEFON GSM NOKIA 8210 bez SIM locka, ładowarka, dodatkowa obudowa, - 390 zł lub zamiennie na Nokię 6510. Lwówek Śląski, tel. 0507/74-52-65

TELEFON GSM NOKIA 8210 stan idealny, zapakowany w kartonie, na gwarancji, - 410 zł. Oleśnica, tel. 071/793-39-93, 0503/71-03-00

TELEFON GSM NOKIA 8210 ładowarka sieciowa, bez SIM locka, stan b. dobry, - 370 zł lub zamiennie. Wrocław, tel. 0693/51-78-20

TELEFON GSM NOKIA 8210 niebieski, pudełko, ładowarka, stan b. dobry, - 390 zł. Wrocław, tel. 0506/12-24-99

TELEFON GSM NOKIA 8210 bez SIM locka, - 365 zł lub zamiennie. Wrocław, tel. 0692/60-64-67

TELEFON GSM NOKIA 8210, - 390 zł lub zamiennie. Wrocław, tel. 0504/57-76-14

TELEFON GSM NOKIA 8810 stan b. dobry, ładowarka, - 550 zł. Wrocław, tel. 0601/78-94-60

TELEFON GSM PANASONIC GD30 ładowarka sieciowa, bez SIM locka, wibracja, - 110 zł lub zamiennie. Wrocław, tel. 0609/92-79-16

TELEFON GSM PANASONIC GD30, - 130 zł lub zamiennie. Wrocław, tel. 0605/57-82-34

TELEFON GSM PANASONIC GD450, - 100 zł. Jelenia Góra, tel. 0603/46-59-54

TELEFON GSM PANASONIC GD90 ładowarka sieciowa, bez SIM locka, - 180 zł lub zamiennie. Wrocław, tel. 0693/51-78-20

TELEFON GSM PHILIPS OZEO stan dobry, dużo funkcji, z SIM lockiem Ery GSM, ład. stacjonarna, instrukcja obsługi - 100 zł. Wrocław, tel. 0600/42-29-69

TELEFON GSM SAGEM MC 815 2-miesięczny, nie używany, ładowarka, etui, stan idealny - 90 zł. Kłodzko, tel. 0607/53-68-21

TELEFON GSM SAGEM MC 912 bez SIM locka, wibracja, ładowarka, dodatkowa bateria, stan dobry, - 90 zł. Wrocław, tel. 0693/66-95-81

TELEFON GSM SAMSUNG A 300 nowy, - 610 zł. Jelenia Góra, tel. 0605/66-18-50

TELEFON GSM SAMSUNG A300 stan b. dobry, - 510 zł. Bolesławiec, tel. 0608/28-34-88

TELEFON GSM SAMSUNG A300 na gwarancji, srebrny, stan idealny, kompl., - 580 zł lub zamiennie na inny. Długoleka, tel. 0503/32-67-00

TELEFON GSM SAMSUNG N100 ładowarka, kpl., - 310 zł. Legnica, tel. 0501/69-56-84

TELEFON GSM SAMSUNG R210 na gwarancji, stan idealny, kompl., bez SIM locka, - 270 zł lub zamiennie. Długoleka, tel. 0503/32-67-00

TELEFON GSM SAMSUNG R210S 6-miesięczny, na gwarancji, - 320 zł. Ścinawa, tel. 0691/37-98-21

TELEFON GSM SAMSUNG R210S 6-miesięczny, na gwarancji, - 320 zł. Ścinawa, tel. 0601/26-77-76

TELEFON GSM SIEMENS C25 ładowarka, stan b. dobry, - 120 zł lub zamiennie, z dopłatą. Oława, tel. 0502/97-33-16

TELEFON GSM SIEMENS C25 ładowarka, SIM lock Idea, - 100 zł. Wrocław, tel. 071/792-12-30, 0501/82-02-37

TELEFON GSM SIEMENS C35, - 180 zł lub zamiennie. Wrocław, tel. 0504/57-76-14

TELEFON GSM SIEMENS C35i stan idealny, na gwarancji, kompl., - 210 zł. Oleśnica, tel. 071/793-39-93, 0503/71-03-00

TELEFON GSM SIEMENS C35i bez SIM locka, ładowarka, stan b. dobry, - 250 zł. Wrocław, tel. 0692/84-12-93

TELEFON GSM SIEMENS C35i ładowarka, instrukcja obsługi, - 150 zł. Wrocław, tel. 0605/58-77-40

TELEFON GSM SIEMENS C45 stan idealny, folia na wyświetlaczu, - 290 zł lub zamiennie na telefon GSM Nokia 6210, inny, tańszy. Jelenia Góra, tel. 075/751-50-04, 0502/50-72-90

TELEFON GSM SIEMENS C45 z SIM lockiem Idea, gwarancja 7 mies., mały, lekki, pomarańczowe podświetlenie, polski słownik T9, sms-y do 760 znaków, raport sms-ów, gry, budzik, wibracja, WAP, stan b. dobry, - 260 zł lub zamiennie na Nokię 3330. Wrocław, tel. 0502/62-74-24

TELEFON GSM SIEMENS C45 na gwarancji, - 290 zł. Wrocław, tel. 0609/22-39-04

TELEFON GSM SIEMENS C45 bez SIM locka, ładowarka, instrukcje, pudełko, stan idealny, używany 3 tygodnie - 290 zł lub zamiennie na inny, możliwa dopłata. Wrocław, tel. 0600/22-06-52

TELEFON GSM SIEMENS M35i Internet, gry, kalkulator, - 235 zł. Koberzyce, pow. wrocławski, tel. 0503/76-98-45

TELEFON GSM SIEMENS M50 fabrycznie nowy, kompl., na gwarancji, - 400 zł lub zamiennie. Wrocław, tel. 0503/32-67-00, 0503/70-04-80

TELEFON GSM SIEMENS ME45 stan idealny, kompl., na gwarancji, mies., - 550 zł lub zamiennie na inny. Długoleka, tel. 0503/32-67-00

TELEFON GSM SIEMENS ME45 z SIM lockiem, folia na wyświetlaczu, stan idealny, - 480 zł. Wrocław, tel. 071/783-77-45, 0503/99-06-99

TELEFON GSM SIEMENS MT50 fabrycznie nowy, na gwarancji, kompl., - 420 zł lub zamiennie na inny telefon. Wrocław, tel. 0503/32-67-00, 0503/70-04-80

TELEFON GSM SIEMENS S25, - 260 zł. Wrocław, tel. 0504/55-07-80

TELEFON GSM SIEMENS S35 stan b. dobry, polskie menu, - 220 zł lub zamiennie na inny. Wrocław, tel. 0609/92-79-16

TELEFON GSM SIEMENS S40 na gwarancji, kompletny, - 270 zł. Jelenia Góra, tel. 0691/38-58-30

TELEFON GSM SIEMENS S40 nowy, z SIM lockiem Plusa, dokumentacja, - 350 zł. Wrocław, tel. 0601/39-64-94

TELEFON GSM SIEMENS S40, - 310 zł lub zamiennie. Wrocław, tel. 0504/57-76-14

TELEFON GSM SIEMENS S40, - 270 zł. Wrocław, tel. 0600/42-07-54

TELEFON GSM SIEMENS S40 stan idealny, miesięczny, kompl., - 270 zł. Wrocław, tel. 0503/32-67-00, 0503/71-03-00

TELEFON GSM SIEMENS S45i na gwarancji, pudełko, oprogramowanie, stan b. dobry, - 660 zł. Wrocław, tel. 0501/14-67-37

TELEFON GSM SIEMENS SL45 nowy, - 670 zł lub zamiennie. Spallice, tel. 0505/71-03-00, 0505/62-51-25

TELEFON GSM SIEMENS SL45 ładowarka sieciowa, folia na wyświetlaczu, odtwarzacz MP3, dyktafon, budzik, WAP, kalkulator, bez SIM locka, - 530 zł lub zamiennie. Wrocław, tel. 0609/92-79-16

TELEFON GSM SIEMENS SL45i nowy, zapakowany, zestaw słuchawkowy, ładowarka biurkowa, odtwarzacz mp3, - 800 zł. Świdnica, tel. 0607/04-18-21

TELEFON GSM SIEMENS SL45i, - 550 zł. Wrocław, tel. 0602/75-93-57

TELEFON GSM SIEMENS SL45i odtwarzacz MP3, bateria, na gwarancji - 550 zł lub zamiennie na Motorola V66. Wrocław, tel. 0503/43-41-33

TELEFON GSM SIEMENS SL45i fabrycznie nowy, na gwarancji, kompl., - 650 zł lub zamiennie na inny telefon. Wrocław, tel. 0503/32-67-00, 0503/70-04-80

TELEFON GSM SIEMENS SL45i nowy - 580 zł. Wrocław, tel. 0603/80-37-45

TELEFON GSM SONY CMD J5 z SIM lockiem, - 260 zł. Wrocław, tel. 0600/61-88-07

TELEFON GSM SONY CMD J5 ładowarka sieciowa, instrukcja, pudełko, SIM lock Idea, - 215 zł. Wrocław, tel. 0502/34-58-13

TELEFON GSM SONY CMD J5, - 130 zł lub zamiennie. Wrocław, tel. 0605/57-82-34

TELEFON GSM SONY CMD J5, - 250 zł lub zamiennie. Wrocław, tel. 0504/57-76-14

TELEFON GSM SONY J70 srebrny, bez SIM locka, ład. sieciowa, pudełko, stan b. dobry, - 349 zł, tel. 0601/80-64-10

TELEFON GSM Motorola M 3888 i V 2288, uszkodzone, dobre wyświetlacze i obudowy, możliwa wysyłka - 20 zł/szt. Opole, tel. 0503/84-25-91

TELEFON GSM Motorola Talka Bout, bez SIM locka, mały, ład. sieciowa - 100 zł; Mitsubishi Trium, bez SIM locka, stan techn. b. dobry - 170 zł. Wrocław, tel. 0601/19-01-01

TELEFON GSM Siemens S4, z zestawem słuchawkowym, Motorola 7500, ład. stacjonarna, Bosch GF 607, ład. samochodowa, Panasonic EB3810, z zestawem słuchawkowym - razem 250 zł. Wrocław, tel. 0602/60-19-79

TELEFON GSM Nokia 5110 - 110 zł. Alcatel One Touch Pocket - 60 zł. Wrocław, tel. 0692/17-12-41

TELEFON GSM NOKIA: 3210 - 200 zł, 3330 - 350 zł, 3410 - 450 zł. Jelenia Góra, tel. 0603/46-59-54

ZESTAW SŁUCHAWKOWY do telefonu Nokia, możliwa wysyłka, - 35 zł. Syców, tel. 0503/70-04-80

ZESTAW SŁUCHAWKOWY do telefonu Nokia, nowy, stereo, - 80 zł. Wrocław, tel. 0501/67-26-58

BIZNES

DOCHODOWA INWESTYCJA - produkcja energii elektrycznej, elektrownie wiatrowe (3 szt.) po 100 kW, fabrycznie nowe, lokalizacja, 2,5 ha, umowa na sprzedaż energii, roczna stopa zwrotu 16%, - 640.000 zł. Wschowa, tel. 0604/56-06-46

GENERATORY PRĄDU od 8 do 200 kW oraz 2,5 Megawata. Zabrze, tel. 032/271-95-08 01043922

NAWIĄŻE WSPÓŁPRACĘ z warsztatami samochodowymi, w celu importu silników samochodowych z Niemiec. Jawor, tel. 0502/20-75-84

SKUP, SPRZEDAŻ, ZAMIANA, RATY

Automaty AWP (BARCREST, BELL FRUIT, GOLDEN MAGIC, POKERY), Klipery, symulatory, piłkarzki, lotki, boxery, automaty sprzedające. Niskie ceny. Jesteśmy w stanie załatwić każdy automat. Dla hurtowników rabaty !!!!, e-mail bristol@regionet.pl., tel. 032/475-12-92,

KUPIE WIERTARKI oraz inne narzędzia elektryczne lub przyjeżdżam w komis. Wrocław, tel. 071/346-23-10, 0601/70-33-89

KUPIE WYWAŻARKĘ DO KÓŁ + montażownicę do opon i inne urządzenia do wulkanizacji. Wrocław, tel. 0692/80-59-50

MASZYNA DO PRODUKCJI SIATKI automat. Trzebnica, tel. 071/312-06-23

MASZYNA DZIEWIARSKA ręczna, mało używana, - 150 zł. Wrocław, tel. 071/796-41-01

MASZYNA STOLARSKA DYM B8, - 700 zł. Oleśnica, tel. 071/314-93-41

MASZYNA SZEWSKA do przybijania obcasów w obuwiu, - 1.000 zł. Wrocław, tel. 071/364-25-89 po godz. 20

MASZYN DO SORTOWANIA i pakowania warzyw, 1992 r., - 55.000 zł. Lutynia, tel. 071/317-19-26

MASZYN DZIEWIARSKIE Moda-Sigma, instrukcja obsługi, cena 100 zł/2 sztuki Wrocław, tel. 071/781-40-61

MASZYN STOLARSKIE obrabiarka wieloczościowa (pila, wyrównarka, frezarka) - 2.500 zł. Kamieniec Wrocławski, tel. 071/318-50-46

MASZYN STOLARSKIE trak z ruchomym wózkiem, na prowadnicach, nadaje się do wyrobu palet - 2900 zł, frezarka do drewna, 2-biegowa - 1800 zł, pila do drewna - 1300 zł, heblarkopilarka - 590 zł. Kluczbork, tel. 077/418-48-94, 0504/87-65-89

MASZYN STOLARSKIE grubościówka, wyrównarka, frezarka doinowocześniejsza, wiertarka pozioma, fabryczne, mało używane, - 50.000 zł. Oborniki Śląskie, tel. 071/310-17-85

MASZYN STOLARSKIE: stergarka, frezarka, pilarka, wiertarka pozioma (Jarcin), - 9.000 zł. Szklarska Poręba, tel. 075/717-41-39

MASZYN STOLARSKIE: kabina lakiernicza sucha, do mebli lub okien z wentylatorem - 5.500 zł, pila taśmowa PFR 7-60, pleszewska - 2.500 zł, frezarka górnoczościowa, z przetwornicą - 2.500 zł. Wieruszów, tel. 062/784-51-27, 0607/23-83-77

MASZYN I URZĄDZENIA: wiertarka stolowa - 750 zł, szlifarka, z tarczami - 650 zł, kowadło - 550 zł, kuźnica połowa - 850 zł, imadło - 250 zł, wkłady do gwintownic, 1/4, 1/2, 3/8 1/4", pompa do wody, 220 V - 80 zł, agregat prądowłocowy - 780 zł. Syców, tel. 062/785-26-38, 0605/13-98-65

MASZYN I URZĄDZENIA: grubościówka 60 cm, 4-nożowa, 2 silniki - 2.650 zł, frezarka Sam - 600 zł, pilarka Sam - 600 zł, szlifarka tarczowa Sam - 400 zł, wyrównarka Sam, szer 30 cm, dl 170 cm - 460 zł. Wrocław, tel. 071/346-23-10, 0601/70-33-89

MASZYN I URZĄDZENIA: wiertarka elektryczna Bosch - 200 zł; opalarka elektryczna, firmowa Steinel - 200 zł. Wrocław, tel. 071/342-29-36, 0502/83-45-57

MASZYN I URZĄDZENIA: spawarka Bester STA-140, 380 V, stan idealny - 700 zł, silnik SZJK 3A, 3 kW, 1.430 obr./min, faszynowy, gr. wałka 28 mm, nowy - 300 zł. Wrocław, tel. 071/363-46-18, 0692/23-75-20

MASZYN I URZĄDZENIA: pila tarczowa do metalu fi 700 mm, 10 sztuk - 70 zł/szt., łącznik krzykowy Łuk 25-41, 20 sztuk - 20 zł/szt., stycznik V63 EO, 20 sztuk - 30 zł/szt., tarcza ścierna korundowa fi 100 x 20 x 20, 500 sztuk - 0.5 zł/szt. Wrocław, tel. 071/357-44-31

MIESZALKA DO CIASTA Kemper, Rex, 120 litrów, - 3.500 zł. Świerżawa, tel. 0603/13-98-53

MIKROSKOP NARZĘDZIOWY z wyposażeniem, - 2.500 zł. Świdnica, tel. 0504/61-60-53

MŁOT KOWALSKI MS-80, - 3.000 zł. Kraśnik Dolny, tel. 075/736-99-14

MŁOT UDAROWY SDS MAX elektryczny, czarny, w walizce, stan dobry, - 900 zł. Nowa Ruda, tel. 0607/82-58-55

MŁOT WYBURZENIOWY Archimedes MP-28, pneumatyczny, nie używany, - 1.200 zł. Wrocław, tel. 0605/43-43-51

MŁOTWIERTARKA BOSCH GBH 3-28E elektryczna, zielona, stan dobry, w walizce, - 1.000 zł. Nowa Ruda, tel. 0607/82-58-55

MŁOTWIERTARKA HILTI 1800 W + oprzyrządowanie. Wrocław, tel. 071/791-86-28

MOTOREDUKTOR 2,2 kW, 104 obr./min, - 240 zł. Wrocław, tel. 071/354-18-49

MYJNIA SAMOCHODOWA WESUMAT 6 programów, - 10.000 zł. Bielawa, tel. 0604/26-87-95

MYJNIA SAMOCHODOWA, 1992 r. lańcuchowa, tunelowa, budynek 16 m2, na 3 samochody, prod. włoskiej, technicznie sprawny, - 40.000 zł. Karpacz, tel. 075/761-60-95

NAKLADARKA KLEJU walcowa, typ DKWA-180, - 4.100 zł. Piechocice, tel. 075/761-18-55

NARZĘDZIA pneumatyczne: trownica - 150 zł, wiertarka - 260 zł, młotek udarowy - 120 zł, nitownica - 360 zł, klucz do kół - 360 zł. Bolesławiec, tel. 0505/84-92-52

OCZYSZCZALNIA ŚCIEKÓW kontenerowa, do 50 m3 na dobę, - 8.000 zł. Gubin, tel. 0609/48-36-72

OSTRZAŁKA DO NOŻY-STOLARSKICH stan b. dobry, - 1.300 zł. Lubanów, tel. 0607/07-65-45

NAGRZEWNICE

OLEJOWE, GAZOWE, ELEKTRYCZNE
REKUPERATORY, OSUSZACZE, WENTYLATORY
EMKA, Poświęcka 1A (naprzeciw MARINO),
52-128 Wrocław
tel. 0-71 362 55 82 fax. 0-71 362 45 82
www.rekuperatory.pl info@rekuperatory.pl



PIEC NADMUCHOWY nowy, stalopalny, - 2.000 zł. Ostrów Wlkp., tel. 062/592-66-80, 0607/09-33-75

PIEC PIEKARNICZY, - 2.500 zł. Grabik, tel. 0600/64-82-36

PIEC PIEKARNICZY 3-komorowy, również do pieczenia ciast i mięsa, stan b. dobry, - 2.300 zł. Jelcz-Laskowice, tel. 071/318-81-83

PIEC PIEKARNICZY obrotowy, Winkler Wachtel, - 13.000 zł. Świerżawa, tel. 0603/13-98-53

PIECE HARTOWICZE 10-35 kW, 2 szt., - 2.000 i 2.500 zł. Bystrzyca Kłodzka, tel. 074/811-08-65

PILA regulacja cięcia, - 1.900 zł. Nowa Ruda, tel. 074/872-55-19, 0691/58-48-38

PILA DO DREWNA kątowa, nowa, na gwarancji, 810 W, - 320 zł. Wałbrzych, tel. 074/666-64-08

PILA DO DREWNA tarczowa, stolowa, regulowane stoły, dwie tarcze zapasowe, - 500 zł. Wałbrzych, tel. 074/880-13-26 po godz. 18, 0608/75-64-24

PILA DO METALU zmienny kąt, - 2.000 zł. Ocie, tel. 075/736-11-14

PILA DO METALU mimośrodowa, prod. bułgarskiej, mało używana, - 2.000 zł. Św. Katarzyna, tel. 071/311-23-99

PILA DO METALU silnik 2,2 kW, średnica tarczy 300 mm, - 500 zł. Wrocław, tel. 071/346-49-89

PILA DO PLYTEK prod. niemieckiej, na gwarancji, stolowa, 220 V, 600 W, diamentowa tarcza fi 155 mm, pojemnik na wodę, nowa, zapakowana, na gwarancji, - 210 zł. Wałbrzych, tel. 074/846-49-46, 0505/73-86-58

PILA DO PROFILI aluminiowych, poprzeczna, 4 000 zł. Kamieniec Wrocławski, tel. 071/318-50-46

PILA SPALINOWA PS-490 stan dobry, - 350 zł. Ligota Wielka, tel. 071/398-86-65

PILA SPALINOWA HUSQVARNA 350 roczna, - 1.150 zł. Trzebnica, tel. 0600/36-92-34, 0602/68-87-36

PILA TARCZOWA stolarska, 3 kW, 2800 obr./min, z prowadnicą, - 500 zł. Kłodzko, tel. 0605/37-73-41

PILA TARCZOWA 380V, stół 70 cm x 100 cm, - 700 zł. Wrocław, tel. 071/325-27-32, 0505/07-03-54

PILA TARCZOWA METABO 1400 W, 220 V, - 360 zł. Wrocław, tel. 0601/73-75-36

PODNOŚNIK SAMOCHODOWY 4-kolumnowy, diagnostyczny, - 3.000 zł., tel. 0605/54-44-11

PODNOŚNIK SAMOCHODOWY lańcuchowy, udźwign 3 t., - 380 zł. Grodzko, tel. 077/415-13-44

PODNOŚNIK SAMOCHODOWY lańcuchowy, - 120 zł. Wałbrzych, tel. 074/665-97-75

PODNOŚNIK SAMOCHODOWY 4-kolumnowy stan b. dobry, - 2.700 zł. Wierzbowo, pow. bolesławiecki, tel. 0604/90-26-01

PODZIELNICA FREZERSKA, - 1.500 zł. Świdnica, tel. 0504/61-60-53

POMPA DO WODY przepływową, 380 V, 12 m3/godz., - 150 zł. Jelenia Góra, tel. 0605/47-94-42

POMPA DO WODY spaliniowa, - 530 zł. Wrocław, tel. 0601/71-59-58

POMPA GŁĘBINOWA 400 W, może być do gęstych cieczy, wąż 10 m, nowa, nie używana, zapakowana, - 170 zł. Iwiny, pow. bolesławiecki, tel. 0692/06-25-60

POMPA SPALINOWA P-12 stan b. dobry, - 600 zł. Legnica, tel. 076/858-24-49

PÓLAUTOMAT SPALWALNICZY 150 A, stan dobry, - 650 zł. Jelenia Góra, tel. 0607/52-74-19

PÓLAUTOMAT SPALWALNICZY przemysłowy, 400 A, podajnik przenośny, technicznie sprawny, - 2.500 zł. Wrocław, tel. 0604/34-37-72

PRASA BALANSOWA YBY-1 nacisk 10 t., - 700 zł. Wrocław, tel. 071/328-16-11

PRASA MIMOŚRODOWA nacisk 100 t., prod. rosyjskiej, - 11.000 zł. Ostrów Wielkopolski, tel. 0605/30-14-57

PRĄDNICA DO AGREGATU 38 kVA, PAO 30, - 1.500 zł. Wrocław, tel. 0691/40-09-77

PRZEKŁADNIA ŚLIMAKOWA 0.25 kW; obroty na wyjściu 30 lub 90, przełożenie 1:30, - 150 zł. Wrocław, tel. 071/346-47-80

PRZEWIJARKA DO FOLII STRETCH nowa, sterowana komputerowo, używana 1 miesiąc, - 8.000 zł. Prochowice, tel. 0609/77-61-31

PRZYRZĄD DIAGNOSTYCZNY do naprawy pomp wtryskowych (diesel), - 8.000 zł. Wrocław, tel. 0609/61-40-19

PRZYRZĄD DIAGNOSTYCZNY - rolki do sprawdzania hamulców, mało używane, - 3.000 zł. Wrocław, tel. 0608/51-63-03

PRZYRZĄD DIAGNOSTYCZNY diagnostyk KR 8005A - 400 zł oraz diagnostyk WS 1401, - 800 zł. Wrocław, tel. 0602/63-65-21

REDUKTOR TLENOWO-ACETYLENOWY z zegarem, nowy - 55 zł. Wrocław, tel. 071/328-13-47

SILNIK ELEKTRYCZNY 1,1 kW, stan b. dobry, - 120 zł. Góra, tel. 065/543-47-97

SILNIK ELEKTRYCZNY 7,5 kW, 1400 obr./min, włącznik trójkąt-gwiazda, - 360 zł. Rościszewice, tel. 071/310-84-30

SILNIK ELEKTRYCZNY 75 kW, 740 obr., nie używany, - 4.000 zł. Wrocław, tel. 071/354-02-36

SILNIK ELEKTRYCZNY kołnierzyowy, 22 kW, 1400 obr./min, - 340 zł. Wrocław, tel. 071/354-18-49

SILNIK ELEKTRYCZNY 15 kW, 220 V, 1450 obr./min, nie używany, - 350 zł. Wrocław, tel. 071/346-47-80

SILNIKI ELEKTRYCZNE 125 kW, 500 obr./min, 3 szt., waga 1.700 kg - 50 gr/kg + VAT. Namysłów, tel. 0504/03-35-32

SILNIKI ELEKTRYCZNE różne, cena od 70 zł. Wrocław, tel. 071/354-18-49

SILNIKI ELEKTRYCZNE: 13 kW, 220/380 V, 1500 obr./min - cena 500 zł; 0,75 kW, 380 V, 695 obr./min - cena 60 zł. Wrocław, tel. 0608/04-70-62

SILNIKI ELEKTRYCZNE 30 szt., 0,6-7 kW, różne obroty, od 50-300 zł/szt. Wrocław, tel. 0603/54-37-38

SPAWARKA elektryczna, 140 A, 220 V - 290 zł; 170 A, 220 V, 400 W - 550 zł; 230 A, 220 V, 400 W - 900 zł, nowa Bozków, tel. 074/871-46-31, 0506/65-41-61

SPAWARKA transformatorowa, 250 A, - 500 zł. Lubin, tel. 0694/73-56-80

SPAWARKA SPB 315 na wózku, - 850 zł. Twardogóra, tel. 0694/17-48-37

SPAWARKA MIGOMAT 150 A, stan b. dobry, - 650 zł. Jelenia Góra, tel. 0505/45-34-39

SPAWARKA MIGOMAT przemysłowa, 300 A, - 2.500 zł. Ocie, tel. 075/736-11-14

SPAWARKA MIGOMAT EINHELL 220 V, średnica drutu 0,4-0,6, rolka drutu, stan b. dobry - 700 zł. Wrocław, tel. 0691/97-79-93, 0691/40-09-70

SPAWARKI: elektrodowa, 160 A - 410 zł; 160 A, 220 V, 380 V - 450 zł; 190 A, 220 V, 380 V - 550 zł, na gwarancji, faktura VAT. Bolesławiec, tel. 0505/84-92-52

BOSCH - BUDMA 2003

elektronarzędzia i osprzęt w supercenach SUMAX,
tel. 0-601 738-138
0-607 425 880



SPRĘŻARKA WAN po remoncie, - 2.200 zł. Grabonno Wielkie, gm. Twardogóra, tel. 071/315-77-00

SPRĘŻARKA WAN zbiornik 170 l, 2-tłokowa, filtry, - 1.200 zł. Wałbrzych, tel. 074/665-97-75

SPRĘŻARKA AIR CHAMPION 220 x 500 mm, 8 bar, 1,1 kW, wydajność 200 l/min, zbiornik 24 l, na kółkach, odwadniacz, manometr, EURO, zawór bezp., nowa, na gwarancji + kpl. pistoletów do malowania, przewód 5 m, dostawa gratis, - 570 zł. Wałbrzych, tel. 074/846-49-46, 0505/73-86-58

SPRĘŻARKA 380 V oraz pila do drewna, - 1.000 zł. Wrocław, tel. 071/373-07-18

SPRĘŻARKA TŁOKOWA WAN 3 loki, - 2.100 zł. Ostrów Wlkp., tel. 062/738-45-31

SPRĘŻARKA TŁOKOWA, - 980 zł. Twardogóra, tel. 0694/17-48-37

SPRĘŻARKA TŁOKOWA 6 tłoków, do remontu, - 300 zł. Wieluń, tel. 0693/32-24-12

STÓŁ ELEKTROMAGNETYCZNY 200x500 mm, - 500 zł. Świdnica, tel. 0504/61-60-53

STÓŁ PODZIAŁOWY, - 1.000 zł. Świdnica, tel. 0504/61-60-53

STRUGARKA DO METALU duża, - 2.500 zł. Ocie, tel. 075/736-11-14

SUSZARNIA DO DREWNA próżniowa, lamele aluminiowe (24 szt.), dl. 6 m, poj. 5 m3, kompletna, - 24.000 zł. Wrocław, tel. 0504/27-98-60

SZLIFIERKA SZ-500 prod. polskiej, nowe kamienie i stołki, - 300 zł. Bronów, pow. świdnicki, tel. 0606/27-44-56

SZLIFIERKA SUW-300, - 500 zł. Twardogóra, tel. 0694/17-48-37

SZLIFIERKA DO PILI prod. rosyjskiej, - 4.000 zł. Ostrów Wlkp., tel. 062/738-45-31

SZLIFIERKA DO METALU tarczowych, NPB 140, - 1.500 zł. Wrocław, tel. 071/328-16-11

SZLIFIERKA DO PŁASZCZYZN SPC-20, - 7.000 zł. Konin, tel. 063/244-26-36

SZLIFIERKA DO POLEROWANIA LAKIERU SAMOCHODOWEGO, - 100 zł. Kłodzko, tel. 074/647-12-26, 0506/92-69-20

SZLIFIERKA KĄTOWA prod. niemieckiej, 220 V, 1020 W, na tarczy fi 125 mm, nowa, nie używa-

na, - 85 zł. Wałbrzych, tel. 074/846-49-46, 0505/73-86-58

ŚWIATŁOKOPIARKA MATRYCOWA + wywoływacze amoniakalne - 1.000 zł/szt. Wieluń, tel. 0693/32-24-12

TARCZE DIAMENTOWE do cięcia granitu, asfaltu, betonu, od 50 zł. Wrocław, tel. 0600/07-25-91

TOKARKA TSB-16 stolowa, technicznie sprawna, - 1.700 zł. Kielców, tel. 071/398-81-86

TOKARKA rewolwerowa, prod. angielskiej, z możliwością gwintowania, - 2.500 zł. Św. Katarzyna, tel. 071/311-23-99

TOKARKA rewolwerowa, - 2.500 zł. Torzeniec, tel. 062/731-46-57

TOKARKA TSB 16, - 2.150 zł. Twardogóra, tel. 0694/17-48-37

TOKARKA rewolwerowa, - 2.900 zł. Wrocław, tel. 071/352-86-79

TOKARKA DO METALU, - 2.500 zł. Ocie, tel. 075/736-11-14

TOKARKA DO METALU sprawna, - 3.500 zł. Wrocław, tel. 071/329-72-25

TOKARKA UNIERSALNA CU-500 długość robocza 150 cm, - 8.500 zł. Konin, tel. 063/244-26-36

TOKARNIA IT-1M 600x1500, przyspieszony posuw, - 8.500 zł. Legnica, tel. 076/850-71-73, 0692/71-38-79

TRAK DO DREWNA tarczowy z posuwem mechanicznym, + pily 900 i 700 mm, - 2.500 zł. Wilcza, gm. Kłodzko, tel. 074/871-30-15

UCHWYTY TOKARSKIE fi 100-300 mm, - 150 zł. Świdnica, tel. 0504/61-60-53

WAGA SAMOCHODOWA 20 t., - 4.000 zł. Kobyla Góra, tel. 062/731-62-48, 0600/93-86-46

WCIĄGARKA ŁAŃCUCHOWA udźwig 2,2 t., - 400 zł. Góra, tel. 065/543-45-13

WCIĄGARKA ŁAŃCUCHOWA z wózkiem, udźwig 1,5 t., - 1.000 zł. Legnica, tel. 076/850-71-73, 0692/71-38-79

WCIĄGARKI ELEKTRYCZNE 220 V, nowe, udźwig 150-250 kg - 600 zł oraz 200-400 kg, cena - 700 zł. Głogów, tel. 076/832-31-92, 0605/54-21-71

WENTYLATOR DACHOWY śred. 45 cm, 1430 obr./min, 0,37 kW - 200 zł/szt. Wrocław, tel. 0601/54-62-44

WENTYLATOR DACHOWY WD-16 wydajność 343 m3/godz., - 350 zł. Wrocław, tel. 071/363-46-18, 0692/23-75-20

WENTYLATOR WYCIĄGOWY duża wydajność, 3 szt., - 1.500 zł. Wrocław, tel. 0609/99-57-70

WIELOPIŁA DO DREWNA 17,5 kW, tarczowa, stan dobry, - 12.000 zł. Miłowice, gm. Dziadowa Kłoda, tel. 062/785-12-53, 0694/93-66-44

WIERTARKA ELEKTRYCZNA BOSCH UBH-20LE zielona, w walizce, stan dobry, sprawna, - 400 zł. Nowa Ruda, tel. 0607/82-58-55

WIERTARKA PROMIENIOWA słupowa, duża, - 5.000 zł. Ocie, tel. 075/736-11-14

WIERTARKA STOŁOWA HONHOLZ, - 1.500 zł. Świdnica, tel. 0504/61-60-53

WIERTARKA STOŁOWA, - 1.000 zł. Wrocław, tel. 0609/12-27-06, 071/795-99-27

WIERTARKA STOŁOWA mała, prod. niemieckiej, stan b. dobry, - 300 zł. Wrocław, tel. 0609/16-67-39

WKREŃTARKA akumulatorowa, walizka, nowa, - 160 zł. Środa Śląska, tel. 071/317-68-27, 0607/34-52-80

PROMOCJA!
z tym ogłoszeniem
dodatkowy rabat

5%

BLACHY PRUSZYŃSKI PRODUCENT

PRUSZYŃSKI Sp. z o.o.
55-075 Bielany Wrocławskie, ul. Wrocławska 48
tel. 071/311 26 21

- Blachodachówka Szafir i Rubín
- Blachy trapezowe ocynkowane i powlekane T6-T135
- Blachy ocynkowane płaskie o grubości od 0,5 do 2,5 mm
- Panele ściennie (siding pionowy)
- Kasetony ściennie
- Obróbki blacharskie i akcesoria
- Produkcja i sprzedaż taśm

80 cm, cena 200-450 zł. Wrocław, tel. 071/354-12-70
OKNO DREWNIANE uchylne, jednoskrzydłowe, wym. 270x165 cm, prod. niemieckiej - cena 300 zł lub zamienie na dwa mniejsze. tel. 0607/61-69-09
OKNO DREWNIANE 2-skrzydłowe, 178 x 146 cm + nowe żaluzje, - 380 zł. Jawor, tel. 0603/55-45-58

SŁUPKI OGRODZENIOWE imitacja piaskowca, podmurówka, od 50 zł. Brzeg Dolny, tel. 071/319-71-05, 0605/26-15-17
STEMPLE BUDOWLANE ocynkowane, do 3,5 m - 70 zł/szt. Głogów, tel. 076/832-31-92, 0605/54-21-71
STEMPLE BUDOWLANE sosnowe, dl. 3 m - 3 zł/szt. Oława, tel. 0504/43-57-68

WEŁNA MINERALNA Gullfiber, grubość 150 mm - 8 zł/m2. Jelcz-Laskowice, tel. 0502/60-78-90
WIEŻBA DACHOWA dl. do 13 m, impregnowana - 590 zł/m3. Brzezina, tel. 071/317-71-66, 0691/40-09-77
WODOMIERZE na ciepłą i zimną wodę - 60 zł/komplet. Wrocław, tel. 071/342-65-57

KASETY VIDEO oryginalnie nagrane, różne filmy, cena 5 zł/szt. ok. 200 sztuk Bogumił Piaszewski, 53-123 Wrocław, ul. Jaworowa 40E/2
„KINO DOMOWE” SONY DAV 880 - cena 3.900 zł oraz kino domowe Panasonic HT 75 - cena 2.100 zł, kompletne zestawy, z kolumnami, RDS, możliwa zamiana na używanie wieże Technics + dopłata Wrocław, tel. 0503/57-84-16
„KINO DOMOWE” SONY DAV-400 nowe, - 1.820 zł. Wrocław, tel. 0603/25-01-76

KOLUMNY głośnikowe, 3-drożne, 60 W, - 150 zł. Wrocław, tel. 071/327-97-05, 0503/73-09-00
KOLUMNY ALTON 110W, nowe głośniki basowe, 30 cm, stan b. dobry, - 500 zł. Wrocław, tel. 0693/87-18-52 po godz. 18
KOLUMNY ALTUS 200, - 600 zł. Wrocław, tel. 071/372-24-14
KOLUMNY SKART głośnikowe, 2 szt., trójdrożne, moc 130/100 W, czarne, fabrycznie nowe, na gwarancji, 61 x 30 x 25 cm, + walkman Sony, - 300 zł. Legnica, tel. 076/850-64-25

KOLUMNY TONSIL do kina domowego, 5 szt., wyprod. przez firmę Thomson, 20 W, moc muz. 50 W, uchwyty, - 320 zł. Brzeg Dolny, tel. 071/319-78-02 po godz. 20, 0603/02-41-14
KOLUMNY TONSIL TANGO 200 modyfikowane, - 2.000 zł. Kowary, tel. 075/761-32-78, 0608/00-63-34
KOLUMNY TONSIL VOYAGER 5 szt., - 500 zł. Wrocław, tel. 071/373-75-91
KOLUMNY TONSIL BOLERO 200, - 550 zł (za parę). Wrocław, tel. 071/357-47-13

KOLUMNY UNIVERSUM 6 głośników, 30 W + subwoofer, cena 360 zł. Wrocław, tel. 071/321-93-46, 0603/51-08-73
KOMPACT DENON z pilotem, - 180 zł. Lubin, tel. 076/749-30-67, 0606/81-93-61
KOMPACT DIORA 504, - 300 zł. Wrocław, tel. 0603/62-50-17
KOMPACT DYNACO lampowy, - 2.500 zł. Wrocław, tel. 0504/17-36-14

KOMPACT KENWOOD wyjście optyczne, - 200 zł. Lubin, tel. 076/749-30-67, 0606/81-93-61
KOMPACT PHILIPS CD-753 format CD-R/CD-RW, wysokiej klasy, - 300 zł. Wrocław, tel. 0505/18-30-38
KOMPACT PIONEER PD-S505 mało używany, stan b. dobry, - 500 zł. Oława, tel. 0502/45-16-16
KOMPACT SAMSUNG na 5 płyt, - 300 zł. Wrocław, tel. 071/372-24-14
KOMPACT SONY na 5 płyt, - 400 zł. Wrocław, tel. 071/372-24-14

KOMPACT TECHNICS SE-PG 580A stan idealny, - 350 zł. Środa Śląska, tel. 071/317-68-27, 0607/34-52-80
KOMPACT TECHNICS 670, - 500 zł. Wrocław, tel. 071/373-75-91
KOMPACT TECHNICS SL-PG300 używany, stan idealny, - 200 zł. Wrocław, tel. 071/311-15-24
KRÓTKOFALOWY COMMODORE nowe, zasięg 5 km., - 300 zł. Środa Śląska, tel. 071/317-68-27, 0607/34-52-80

KUPIE AMPLITUNER TECHNICS SA-AX 7, Kamienna Góra, tel. 0603/58-91-63
KUPIE KOLUMNY Altus, Alton, Milton Wrocław, tel. 0601/58-50-95
KUPIE KORPUS ALPINE CDA-7832 R lub podobny Wrocław, tel. 071/372-76-77, 0501/66-68-98
KUPIE KORPUS JVC KD-S757R. Legnica, tel. 0501/69-56-84

KUPIE KORPUSY Sony XRC-210, 500, 6220, MDX-7900, JVC KSF-250, KDSX-959, KDG5-550, Pioneer KEH-3800, 6100, Kenwood KRC-15R, 159, 259, 553, 855, KDC-6050, 5060, 5030, 7010, TDF-8040. Wrocław, tel. 0609/73-86-42
KUPIE PANEL PHILIPS RC-759 lub RC-959, tel. 0608/15-16-89
KUPIE PANELE Sony, Pioneer, Kenwood, Alpine, Clarion, Panasonic Wrocław, tel. 0502/98-65-99

KUPIE RADIOODTWARZACZ do Opla Corsy C Wrocław, tel. 0604/45-65-25
KUPIE RADIOODTWARZACZ do Peugeota, sterowane dźwiękiem przy kierownicy. Wrocław, tel. 071/318-21-16, 0503/46-12-00
KUPIE RADIOODTWARZACZE PIONEER, ALPINA inne. Świdnica, tel. 0606/59-16-30
KUPIE WIEŻE TECHNICS z pilotem, z RDS, może być z kolumnami. Wrocław, tel. 0607/97-98-55
KUPIE WIEŻE TECHNICS Wrocław, tel. 0601/58-50-95

KUPIE ZMIENIACZ do radioodtwarzacza Ford 5000, Kamienna Góra, tel. 0603/58-91-63
MAGNETOFON DIORA 502, - 200 zł. Wrocław, tel. 071/372-24-14
MAGNETOFON DIORA „szuflada”, - 110 zł. Wrocław, tel. 0603/62-50-17
MAGNETOFON TECHNICS AZ6 - 500 zł. Wrocław, tel. 071/373-75-91

MAGNETOFON TECHNICS RS-TR 474, - 370 zł. Wrocław, tel. 0691/20-01-43
MAGNETOFONY TECHNICS: A27 - cena 650 zł; A26 - cena 500 zł; RSXB 747 - cena 450 zł; RSXB 601 - cena 400 zł; RSTR 474 - cena 400 zł, stan idealny, możliwa zamiana. Wrocław, tel. 0502/07-99-19
MAGNETOWID SAMSUNG SVX-301 cena - 170 zł lub zamienie na telefon GSM. Wrocław, tel. 071/792-12-30 po godz. 19, 0501/82-02-37
MAGNETOWID SANYO VHP-5020 odtwarzacz wideo, stan idealny, - 80 zł. Wałbrzych, tel. 074/665-04-45, 0606/68-14-93
MAGNETOWID SEG VCR 8000 pilot uniwersalny, książka kodów, - 170 zł. Kłodzko, tel. 074/647-12-26, 0506/92-69-20
MAGNETOWID SHARP VC-MA30 mało używany, - 250 zł. Wrocław, tel. 0606/14-35-99
MAGNETOWID THOMSON 2-głowiec, nie używany, folia na wyświetlaczu, zapakowany (w kartonie), - 350 zł lub zamienie na telefon GSM Nokia 3330, 3310 (nowy) Leszno, tel. 0693/51-19-29
MIKSER AUDIO BEHRINGER MX-802A 4 wejścia mono, 2 wejścia stereo, nowy, - 900 zł. Milicz, tel. 071/384-73-79, 0608/26-57-67

ODTWARZACZ DVD KENWOOD 3550, czarny, pudełko, gwarancja, MP3, Dolby Digital, DTS, - 890 zł. Wrocław, tel. 0601/73-47-77
ODTWARZACZ DVD MARANTZ 4200 kolor. zły, nowy, - 990 zł. Oleśnica, tel. 0506/10-54-93
ODTWARZACZ DVD ORION z pilotem, - 350 zł. Jawor, tel. 0609/37-58-70
ODTWARZACZ DVD PANASONIC RC32, nowy, - 800 zł. Wrocław, tel. 0691/14-09-18
ODTWARZACZ DVD PANASONIC RV-31, nowy, zapakowany, czyta format CD-R, CD-RW, video CD, DVD, CD, port optyczny, pilot, - 600 zł (możliwa zamiana na odtwarzacz CD z dopłatą). Wrocław, tel. 0502/07-99-19

ODTWARZACZ DVD SHARP DV 720, czyta VCD, CD, DVD - 500 zł. Wrocław, tel. 071/321-93-46, 0603/51-08-73
ODTWARZACZE DVD TECHNICS, stan dobry, - 500 zł. Trzebnica, tel. 071/387-22-68
ODTWARZACZE DVD YAMAHA: S 830, cena - 1.700 zł oraz S 530, cena - 950 zł. Pieńsk, pow. górzelecki, tel. 0608/17-77-40
PANEL CLARION z RDS-em, - 30 zł. Świebodzice, tel. 074/666-82-51
PANEL VIENNA - 50 zł lub kupię korpus. Ligota Piętna, tel. 071/312-43-96

PŁYTY CD zespołu „Virgin Steele” pt. „House of Atreus act 1” oraz zespołu „Stille Volk” pt. „Satyre Comu”, - 45 zł/szt. Wrocław, tel. 071/791-92-77 po godz. 19
PROJEKTOR NEC VT-540G m, ultimiedialny, z pilotem, stan idealny. Sobótka, tel. 0694/53-12-82
RADIOODTWARZACZ PANASONIC 2-kasetowy, z CD, pilot, cyfrowy wyświetlacz, prawie nowy, - 450 zł. Wrocław, tel. 0604/57-04-52
RADIOODTWARZACZ ALPINE TDM-7531R panel, RDS, EON, 4x25 W, wyjście na wzmacniacz, pilot + zmienniczą Alpine 5957S na 6 płyt, - 750 zł. Wrocław, tel. 0601/91-73-87

RADIOODTWARZACZ BLAUPUNKT Orlando, RDS, Dolby B/C, miękka mechanika, - 180 zł. Bronów, pow. świdnicki, tel. 0606/27-44-56
RADIOODTWARZACZ BLAUPUNKT BECKER 24 Volt, rds, kodowane sterowanie CD, termometr zewnętrzny - 500 zł. Lesna, tel. 075/721-16-32
RADIOODTWARZACZ GRUNDIG 5300 z RDS, info, brak panelu - 100 zł. Opole, tel. 077/453-22-97
RADIOODTWARZACZ JVC KB-S 676R, na 1 CD, RDS, 4 x 40 W, - 400 zł. Wrocław, tel. 071/781-91-56

RADIOODTWARZACZ JVC KD-LX 10R, kameleon, RDS, 4 x 47 W, CD text, wyjścia na wzmacniacz i zmienniczą oraz wzmacniacz samochodowy JBL DA 3504, 4 x 80 W, bezp. 30 A, osobna regulacja kanałów, filtry, stan b. dobry, tylko całość, - 1.050 zł. Zawadzkie, tel. 0694/61-97-63, 0602/38-43-68
RADIOODTWARZACZ KENWOOD KDC-V 7090R, CD 2002, z montażem, obrotowy i ściągający panel, kolorowy wyświetlacz, łącząca system q, 2 wyjścia na wzmacniacze, 4 x 47 W, CD text, 2 piloty, nowy, - 900 zł. Grodków, tel. 0606/46-98-57

RADIOODTWARZACZ KENWOOD KDC-7050R RDS, winda, panel obracany, na 1 płytę, sterowanie wzmacniaczem i zmienniczą, zmiana koloru podświetlenia, stan b. dobry, - 350 zł. Oława, tel. 071/313-08-57
RADIOODTWARZACZ KENWOOD 4x35 W, + zmienniczą, - 600 zł. Wrocław, tel. 0691/33-43-33
RADIOODTWARZACZ KENWOOD winda, 4 x 45 W, dużo funkcji, - 350 zł. Wykroty, tel. 0609/33-16-74
RADIOODTWARZACZ PANASONIC CQ RD-310 z RDS, panel, - 240 zł. Legnica, tel. 0501/69-56-84

RADIOODTWARZACZ PANASONIC CQ-220R 4 x 45W, pełny otwierany panel, niebieski wyświetlacz LCD, sterowanie pilotem, wysoki model, stan idealny - 550 zł. Świdnica, tel. 0606/59-16-30
RADIOODTWARZACZ PANASONIC CQRD313N 4 x 40W, rds, pełna dokumentacja, w kartonie, - 290 zł. Wrocław, tel. 0501/35-14-21
RADIOODTWARZACZ PANASONIC RDS, 4x35 W, - 240 zł. Wrocław, tel. 071/791-51-85
RADIOODTWARZACZ PHILIPS intro, dx, cztery wyjścia - 70 zł. Lesna, tel. 075/721-16-32
RADIOODTWARZACZ PIONEER duży funkcji, 4x50 W, - 1.300 zł. tel. 0603/16-86-66

RADIOODTWARZACZ PIONEER KEH-M8300 RDS, pilot, okablowanie + zmienniczą, - 650 zł. Oława, tel. 071/303-01-89, 0609/94-30-33
RADIOODTWARZACZ PIONEER nowy, szuflada, zapakowany, wyjście na słuchawki, - 100 zł. Wrocław, tel. 071/791-75-39, 0505/58-97-28
RADIOODTWARZACZ RED STAR AR-355 zdejmwany panel, winda, - 150 zł. Sobótka, tel. 0694/53-12-82
RADIOODTWARZACZ SONY XR 3706 RDS 4 x 20 W, panel, na kasety, kolor czarny, stan b. dobry, - 200 zł. Jelenia Góra, tel. 075/755-40-39, 0505/86-31-84

RADIOODTWARZACZ SONY CDX 550 nowy, w kartonie, na 1 płytę, najnowszy model, - 750 zł. Wrocław, tel. 0600/20-42-51
RADIOODTWARZACZ SONY XR-V660 z RDS, miękka mechanika, zdejmwany panel, lekko uszkodzony wyjściem, - 110 zł. Wrocław, tel. 0608/65-93-56
RADIOODTWARZACZ SONY XR 5100R CD/MD, 4x40 W, - 255 zł. Wrocław, tel. 071/328-13-47
RADIOODTWARZACZ SONY MDX-6400R, 2001 r. 4x50 W, panel, kolorowy wyświetlacz, mało używany, okablowanie + zmienniczą Sony CDX-51 na 10 płyt, - 750 zł. Nysa, tel. 077/436-83-69

RADIOODTWARZACZ SONY 70 MP - cena 1.250 zł, Sony XR-C5300RV - cena 400 zł, Blau-

punkt Travel Pilot 149 - cena 750 zł., tel. 0691/04-89-36
RADIOODTWARZACZE: Panasonic CQ-RDP 151H, na 1 płytę, 4x45 W, oryg. pilot - 420 zł, Gamma, do VW i Audi, RDS, Dolby, szeroki wyświetlacz - 260 zł. Legnica, tel. 0600/91-64-22
RADIOODTWARZACZE oryginalne, do Forda, Renaulta, Peugeota, różne. Wałbrzych, tel. 074/664-90-60, 0502/37-92-99
RADIOODTWARZACZE: Alpine 7521 RM, panel, z RDS, kasetowy, wyjście na 2 wzmacniacze, sterowanie CD, wyjście na 4 głośniki - 240 zł, BMW RDS Professional, dolby BC, sterowanie CD, do BMW serii 7 i 8 - 320 zł. Wrocław, tel. 0692/00-44-20

SŁUCHAWKI PHILIPS HP820 pasmo przenoszenia 8-28.000 Hz, 104 dB, doskonale dla didżejów, - 100 zł. Brzeg Dolny, tel. 071/319-78-02 po godz. 20, 0603/02-41-14
SPRZĘT RTV radioodtwarzaczy SONY XR-CA430X, 4 x 45 W, ze zmienniczą CD Sony CDX-656, kabel - 850 zł, zmienniczą CD JVC CH-X350, na 12 płyt, nowy model - 350 zł. Legnica, tel. 0692/06-81-97

SPRZĘT RTV magnetowid Telefunken, 6-głowiec, stereo - cena 230 zł, wieża Panasonic SA-AK 18, stereo, 2-letnia, CD x5, tuner cyfrowy, 2 x 100 W, pilot - cena 600 zł lub zamienie na wieżę Diora albo Technics, dopłacie. Wałbrzych, tel. 074/666-56-02, 0691/14-23-87
SPRZĘT RTV subwoofer GT 125 - 370 zł, wzmacniacz Blaupunkt HTA-4100, 4 x 100 W, 2 x 320 W, nowy - 620 zł. Wrocław, tel. 071/354-36-06
SPRZĘT RTV telewizory, magnetowidy. Wrocław, tel. 0503/89-93-68

SUBWOOFER tuba Sinus Line, głośnik zabudowany w środku, 300 W, obity welurem - 200 zł. Legnica, tel. 0607/05-06-66
SUBWOOFER INFINITY KAPPA PERFEKT nowy, gwarancja, 2 szt., w skrzyni ze szkła i marmuru + wzmacniacz Audison Millennium, 5-kanalowy, hi-end, - 3.000 zł. Wrocław, tel. 0505/86-09-99
SUBWOOFER TONSIL średnica 20 cm, 2x100 W, stan b. dobry, - 160 zł. Góra, tel. 065/543-47-97

TELEWIZOR 7", nowy, czarno-biały, z radiem, sprowadzony z Niemiec, przestrojony, 12/220 V, idealny do kabiny Tira, - 190 zł. Wołów, tel. 071/389-43-18
TELEWIZOR 21", czarno-biały, stan dobry - 80 zł. Wrocław, tel. 071/339-27-87
TELEWIZOR 10", 220 V/12 V, pasmo kablowe, pilot, 30 programów, instrukcja, - 390 zł. Wrocław, tel. 0503/54-27-95

TELEWIZOR GRUNDIG super color cinema 9050, przekątna ekranu 102 cm, automatycznie chowany i wysuwany, 1982 rok produkcji, stan b. dobry, jeden z niewielu egzemplarzy, - 4.500 zł. Legnica, tel. 076/850-61-86, 0604/47-31-57
TELEWIZOR GRUNDIG 34" 100 Hz, stereo Nicam, TXT, 3 x EURO, z RDS, tuner kablowy, PiP, 2-letni, - 2.050 zł. Sobótka, tel. 0501/03-28-76

TELEWIZOR GRUNDIG 32" PiP, stereo, 2 eurozłącza, S-VHS, - 1.000 zł. Syców, tel. 0605/68-81-80
TELEWIZOR GRUNDIG 25", 2-letni, stan b. dobry - 800 zł. Świdnica, tel. 0606/59-16-30
TELEWIZOR GRUNDIG 100 Hz, płaski, 29", Virtual Dolby Surround, PiP (obraz w obrazie), nowy, 2 lata gwarancji, kupiony w kraju, - 3.600 zł. Wrocław, tel. 0601/71-89-48

TELEWIZOR GRUNDIG 14", pilot, stan b. dobry, - 200 zł. Wrocław, tel. 0693/87-18-52 po godz. 18
TELEWIZOR MITSUBISHI 29" kolorowy, pilot, stan b. dobry, - 1.100 zł. Świdnica, tel. 0605/69-20-69
TELEWIZOR NEPTUN 505 stan b. dobry, bez pilota, - 120 zł. Wrocław, tel. 0601/72-78-21

TELEWIZOR NOKIA stan idealny, - 650 zł. Dzierżonów, tel. 0607/93-21-45
TELEWIZOR PANASONIC TC AV29EE TXT, 29", stan b. dobry, - 800 zł. Opole, tel. 077/454-12-68, 0606/97-74-44
TELEWIZOR PHILIPS 28", 50 Hz, stereo, TXT, euro, czinche, - 570 zł. Kłodzko, tel. 074/647-12-26, 0506/92-69-20

TELEWIZOR PHILIPS 29" 100 Hz, stereo Nicam, płaski kineskop, polskie menu, S-VHS, TXT, 3 x EURO, instrukcja, na gwarancji, - 1.450 zł. Sobótka, tel. 0501/03-28-76
TELEWIZOR PHILIPS 25", czarna obudowa, z pilotem, stan b. dobry, - 350 zł. Wrocław, tel. 071/796-41-01
TELEWIZOR ROSAL 21" z pilotem, - 300 zł. Wrocław, tel. 0601/58-50-95

TELEWIZOR ROYAL 21", czarny, z pilotem, - 200 zł. Wrocław, tel. 071/791-84-15, 0602/70-20-36
TELEWIZOR SAMSUNG 28", stereo, TXT, euro, czinche, - 620 zł. Kłodzko, tel. 074/647-12-26, 0506/92-69-20
TELEWIZOR SANYO 32", 100 Hz, panoramiczny, srebrna obudowa, filatrowy digital, stereo NICAM, S-VHS, 4 x EURO, złącze, dwie głowice, PiP, menu w j. polskim, fabrycznie nowy, - 6.500 zł. Sobótka, tel. 0501/03-28-76

TELEWIZOR SCHNEIDER 28", cyfrowy, menu, 2 x euro, telegazeta, pilot, - 520 zł. Kłodzko, tel. 0603/58-49-20
TELEWIZOR SHARP 100 Hz, OSD, - 680 zł. Dzierżonów, tel. 0607/93-21-45
TELEWIZOR SHARP 28" DV 7036S digital, TXT, 2 x EURO, S-VHS, czarny kineskop, bogate menu.

Autoryzowany Punkt Sprzedaży
POLSAT
TUNERY CYFROWE od 450 zł
HUMAX - tanio
MONTAŻ ANTEN SATELITARNYCH
SERWIS RTV, GSM, SAT
tel./fax 071/781-72-82 (-83)
tel. 0-608 33 89 68 do 22.00
ul. Robotnicza 5, od pon. do piąt. 10.00-17.00
teren giełdy elektronicznej
ul. Grabiszowska 59
RATY
ODKUPIMY STARY TUNER SAT

BLACHODACHÓWKA

przy zakupie kompletnego pokrycia (wraz z akcesoriami)

- BLACHY TRAPEZOWE
- DACHÓWKA CERAMICZNA
- DACHÓWKA CEMENTOWA
- BLACHODACHÓWKA SAMONOŚNA
- SYSTEMY ORYNOWANIA
- OKNA DACHOWE
- SYSTEMY IZOLACJI

zimowa cena!
16⁸⁰ /m² netto
Raty!

WROCLAW ul. Rybacka 11 tel. /71/ 373 59 41 kom. 601 50 12 12
JESZKOWICE k/Wrocłavia ul. Jelcańska 37 tel. /71/ 318 00 65
JELENIA GÓRA ul. Wolności 229 tel. (75) 643 00 31 kom. 601 50 12 12

PARAPETY GRANITOWE, - 200 zł. Strzegom, tel. 074/855-82-53
PIASEK BUDOWLANY 121, z transportem, cena od 200 zł. Trzebnica, tel. 071/312-74-54
PIASEK BUDOWLANY 12 ton - od 200 zł. Wrocław, tel. 071/351-79-15, 0503/15-48-36
PŁYTTY WPS 60 x 80 - 10 zł/szt. Wrocław, tel. 0504/27-01-26
PŁYTTY GIPSOWO-KARTONOWE 2,60 x 1,20 m, zwykłe - 10,60 zł, wodoodporne - 18,00 zł. Wrocław, tel. 0501/63-85-89
PODKŁADY KOLEJOWE drewniane, dl. 2,60 m, 50 szt., cena - 50 zł/szt. Kamień, tel. 071/315-26-43

STEMPLE BUDOWLANE dl. 3 m - 1 zł/m. Prochowice, tel. 076/858-55-05
STÓŁ WIBRACYJNY wym. 70x85 cm + formy do produkcji bloczków betonowych, wym. 12x24x38 cm, leżące, podwójne, 2 szt., - 700 zł. Lubiąż, pow. wolowski, tel. 0606/92-35-74
STYROPIAN FS-15 grubość 5 cm - 20 zł/paczka. Wrocław, tel. 0501/63-85-89
SZTACHETY OGRODZENIOWE heblowane, różne wzory, cena od 2 zł/szt. Legnica, tel. 076/857-04-09
SZTACHETY OGRODZENIOWE heblowane, topolowe, dowolny wzór - 2 zł/szt. Prochowice, tel. 076/858-45-26, 0608/65-16-17
SZTACHETY OGRODZENIOWE - 2 zł/szt. Prochowice, tel. 076/858-55-05

ZAGĘSZCZARKA GRUNTU WACKER, diesel, żółta, szeroka płyta, waga 102 kg, - 2.500 zł. Nowa Ruda, tel. 0609/27-49-27, 0607/82-58-55

SPRZĘT RTV

AMPLITUNER KENWOOD stan b. dobry + magnetofon Kenwood, Dolby B/C, - 230 zł. Kąty Wrocławskie, tel. 0607/47-65-42
AMPLITUNER SONY do „kina domowego”, 5x50 W, kolumny 100 W + stojaki i szafka, - 1.700 zł. Douchowa, tel. 065/543-60-22
AMPLITUNER TECHNICS GX-280 4 x 80W, rds, wyjście na 4 kolumny, stan idealny + b. dobry, - 500 zł. Wrocław, tel. 0606/59-16-30
AMPLITUNER YAMAHA RX-V730 RDS, nowy, - 1.750 zł. Kowary, tel. 075/761-32-78, 0608/00-63-34

KOWALSTWO ARTYSTYCZNE METALOPLASTYKA "ASORMET"
www.asormet.pl
tel. 0-694 527 966

PRZYJMĘ GRUZ czysty, okolice Wilkszyna, za Stabłowicami. Wrocław, tel. 0506/52-93-33
PRZYJMĘ GRUZ drobny. Wrocław, tel. 0601/77-35-54
PRZYJMĘ ZIEMIĘ w rejonie Wrocławia Strachowic. Wrocław, tel. 0601/41-70-63
RURY OCYNKOWANE fi 3,5-4,5 cm, dl. 2-3 m - 18 zł/m. Wrocław, tel. 071/368-78-43
RURY STALOWE grubościennne, fi 80 i fi 100 - 8 zł/m. Oława, tel. 071/301-40-12
RURY STALOWE FAVIRA ocynkowane, śred. 35-45 mm, dl. 2-3 m - cena 18 zł/m. Wrocław, tel. 071/368-78-43
RUSZTOWANIA ELEWACYJNE ramowe, ocynkowane - 59 zł/m2 oraz inne. Głogów, tel. 076/832-31-92, 0605/54-21-71
RYNNY 150 cm, nowe, ocynkowane, 25 mb - 6 zł/m. Jelenia Góra, tel. 0506/25-27-67

TARTAK GROBLICE
Trasa Wrocław - Oława
15 km od centrum
Wrocławia poleca:

WIEŻBA DACHOWA 580 zł/m3+VAT
TARCICA #19, #25 400 zł/m3+VAT
KRUCIANKI 280 zł/m3+VAT
IMPREGNACJA 40 zł/m3+VAT
ŁATA DACHOWA tylko 1,39 m.b.+VAT

tel. 071/311-54-81
ZAPRASZAMY

KONTENERY, BARAKI
STEMPLE
UŻYWANE Z NIEMIEC
tel./fax 071/313-10-24, 0-609 323 138

TELEWIZORY PANASONIC MODELE 2002/2003



TX36PB50 - 9.000 zł,
TX32PB50 - 6.600 zł,
TX32PH40 - 6.400 zł,
TX32PL30 - 5.500 zł,
TX32PL10 - 4.700 zł,
wszystkie z płaskimi
kineskopami 100 Hz
Dynamic Digital Mo-
tion. Hit Cenowy! Pla-
zma Panasonic
TH42W5 - 17.500 zł,
sprzęt fabrycznie
nowy, oryginalny za-
pakowany z gwarancją,
również kina domo-
we, DVD., amplitune-
ry, zamówiony sprzęt
bezpłatnie dowozimy
i instalujemy, tel.
0608771-92-50
www.panasonic.com.pl

F1600302

**TELEWIZORY SONY
NAJNOWSZE MODELE
super ceny**



KV-36FQ80 - 12.400 zł,
KV36FS76 - 9.400 zł,
KV32FQ80 - 7.200 zł,
KV32FX66 - 5.000 zł,
KV32LS65 - 4.700 zł,
rewelacja! Najnow-
sza plazma 42" Sony
KZ-42TSI, komplet z
tunerem, głośnikami i
podstawką - 26.000 zł,
GRAND WEGA
50" Sony KF-
50SX200 - 18.500 zł,
KP-61PS2 - 18.000 zł,
KP48PS2 - 13.500 zł,
12.500 zł, bezplatny
dowóz i instalacja
oraz instr., gm. w. j.
polskim, woj. sprzęt
fabr. nowy, ul. z gwa-
rancją, tel. 0604/34-
48-59

F1600312

z oryg. pilotem, 4-letni - 790 zł. Olawa, tel. 071/313-86-58, 0604/70-38-66
TELEWIZOR SHARP 28", panoramiczny, 100 Hz, PiP, telegazeta, srebrna obudowa, - 2.600 zł. Wrocław, tel. 0600/41-47-14
TELEWIZOR SHARP 29", - 600 zł. Wrocław, tel. 0694/22-60-80
TELEWIZOR SONY 16" z pilotem, starszy model, - 1.600 zł. Wrocław, tel. 0603/62-50-17
TELEWIZOR SONY 29" stereo, polskie menu, telegazeta, 2 x euro, hyper band, stan b. dobry, - 820 zł. Wrocław, tel. 0601/64-31-75
TELEWIZOR SONY 21", Trinitron, pilot, - 200 zł. Wrocław, tel. 071/348-07-27
TELEWIZOR THOMSON 28 DG 170 G 28", srebrna obudowa, stereo, gwarancja, - 1.000 zł. Wrocław, tel. 071/336-34-75
TELEWIZOR UNIVERSUM 27", stereo, euro, pilot, telegazeta, - 260 zł. Kłodzko, tel. 0603/56-49-20
TUNER SAT HUMAX 5300 fabr. nowy, rok gwarancji, wyjście optyczne, - 1.320 zł. Wrocław, tel. 0608/33-89-68
WALKMAN AIWA auto-reverse, sprawny, - 50 zł. Wrocław, tel. 071/788-48-47
WIEŻA prod. niemieckiej, z kolumnami, - 150 zł. Wrocław, tel. 071/359-39-38
WIEŻA AIWA z RDS, pilot, stan b. dobry - 600 zł. Wrocław, tel. 071/352-24-76 w godz. 16-19
WIEŻA DIORA magnetofon, korektor, amplituner, - 330 zł. Wrocław, tel. 071/349-10-37
WIEŻA KENWOOD amplituner KRA 3080, magne-
tofon KXW 4080, kompakt DP 1080, z pilotem,
używana 2 lata, stan techn. b. dobry, - 1 100 zł.
Lubin, tel. 0506/09-49-62
WIEŻA PHILIPS FW R8 srebrna, nagrywarka
CD-ROM, 100 W, 3 x CD, CD TXT, półróżnica (cena
sklepową 2.700 zł), - 1.400 zł. Olawa, tel. 071/
313-86-58, 0604/70-38-66
WIEŻA SHARP 6 CD, pilot, x-bass, 3 głośniki, ma-
gnetofon 2-kieszeniowy, - 550 zł. Kłodzko, tel. 074/
647-12-26, 0506/92-69-20
WIEŻA SONY 6 kolumn + szafka, oszklona, oryginalna,
- 2.500 zł. Wrocław, tel. 0501/71-73-48
WIEŻA SONY MHC-901 AV 5 głośników, - 650 zł.
Wrocław, tel. 0506/13-23-52
WIEŻA TECHNICS magnetofon 2-kasetowy,
auto-reverse, zmieniać na 3 płyty, z pilotem, opcja
karaoke, programowanie nagrywania, - 1.350 zł.
Wrocław, tel. 0602/32-92-50
WIEŻA TECHNICS SC-EH560 srebrna, roczna,
- 1.100 zł. Wrocław, tel. 0606/19-22-30
WIEŻA THOMSON nowa, kompakt na 5 płyt,
magnetofon 2-kieszeniowy, 4 kolumny, - 830 zł. Wro-
claw, tel. 0502/37-85-00
WZMACNIACZ klasa A/B, 2 x 40W, - 1.600 zł.
Wrocław, tel. 0504/17-36-14
WZMACNIACZ DIORA 9010 srebrny, 2 x 35 W,
tuner 9015 Diora, przestrojony, - 170 zł. Wrocław,
tel. 071/349-13-05
WZMACNIACZ LDM BA 100 100 W, basowy stan b.
dobry, - 800 zł. Wrocław, tel. 0501/95-84-15
WZMACNIACZ SAMOCHODOWY JEANSEN
Mercury 400, prod. USA, 400 W, - 200 zł. Wykroty,
tel. 0609/33-16-74
WZMACNIACZ SAMOCHODOWY MAGNAT
2200 nowy, gwarancja 2-letnia, - 280 zł lub zamie-
nić na telefon komórkowy. Wrocław, tel. 0605/
25-98-69
ZMIENIACZ na 10 płyt, - 250 zł. Wrocław, tel. 0605/
07-49-09

KOMPUTERY

ZMIENIACZ KENWOOD KDC-660 na 6 płyt, system antywstrząsowy, okablowanie, uchwyt, - 350 zł. Wrocław, tel. 0505/40-43-09
ZMIENIACZ KENWOOD KDC-602C na 10 płyt, - 200 zł. Wykroty, tel. 0609/33-16-74
ZMIENIACZ SONY CDY-829 nowy, gwarancja, - 700 zł. Wrocław, tel. 0504/30-63-27
ZMIENIACZE: Pioneer, Kenwood, Alpine, Clarion, Panasonic, ceny od 310 zł. Wrocław, tel. 0502/
98-65-99

AKCESORIA DO PC: obudowy desktop z zasilaczami - 20 zł/szt.; CD-ROM Ishikawa x48 - 20 zł Liteon x24 - 20 zł, uszkodzone; płyta główna 486 - 10 zł, 386 - 10 zł; klawiatura nowa - 20 zł; mysz Neo - 10 zł; karta grafiki 1 MB - 10 zł. Świebodzice, tel. 074/854-76-36

AKCESORIA DO PC: pamięci, płyty głównej, CD-ROM inne, w cenie 20-100 zł. Wrocław, tel. 071/322-72-44, 0501/97-59-83

DRUKARKA laserowa, okablowanie, 2 tunery, - 200 zł. Wrocław, tel. 0504/41-26-92

DRUKARKA CANON 2000 z oprogramowaniem, cena 20 zł. Wrocław, tel. 071/364-25-89 po godz. 20, 0606/40-34-24

DRUKARKA HEWLETT-PACKARD 640C z USB, tusz czarny i kolorowy, zasilacz, - 150 zł. Wrocław, tel. 0609/27-37-50

DRUKARKA HEWLETT-PACKARD 695C, - 120 zł. Wrocław, tel. 0609/27-37-50

DRUKARKA NEC P22Q stan b. dobry, 24-igłowa, z kablem - 200 zł. Kłodzko, tel. 074/867-80-49

DRUKARKA OKI 390, - 450 zł. Legnica, tel. 076/
721-50-17, 0502/12-35-92

DRUKARKI: HP atramentowa - 100 zł, igłowa
Telex 200, brak taśmy - 50 zł, atramentowa Le-
xmark Z 11, brak zasilacza - 60 zł. Świdnica, tel.
074/640-59-18

DRUKARKI: HP 510, sprawna - 75 zł; Epson Stylus
Color - 65 zł; Canon Laser P II - 150 zł. Wro-
claw, tel. 071/369-37-93 po godz. 15

FILMY NA PC format divx: Dwie Wieże, Harry
Potter II, Śmierć nadejdzie jutro, XXX, Droga do
zatrącenia, Femme Fatale, Ring, Bez przedawania,
Afera poniżej zera i wiele innych, tylko w
najlepszej jakości - 5 zł/CD, 8 CD + 2 CD gratis,
- 5 zł., możliwość wysyłki, tel. 0604/37-41-40

FILMY NA PC DVD, zamów katalog, ceny od 5
zł/CD. Wrocław, tel. 0506/50-56-64

FILMY NA PC fabularne, cena 5 zł/CD. Wrocław,
tel. 0692/77-29-07

FILMY NA PC erotyczne, fabularne, bajki, ceny
od 3 zł/CD. Wrocław, tel. 0506/50-56-64

GRY I FILMY NA PC nowości, DVD, gry PCI,
PSX, programy WINXP, MP3, - 10 zł/CD. Wro-
claw, tel. 0505/66-66-91

GRY I FILMY NA PC wszystkie nowości, dużo tytułów, 1 CD - 7 zł, 5 CD + 3 CD gratis, 10 CD + 7 CD gratis, gry Speedway Grand Prix 2003, Dragon Throne pl, Platoon, Hegemonia i inne, filmy: 8 Mila, Władcy Pierścieni 2, Znaki i inne, ekspresowa wysyłka. Wrocław, tel. 0601/74-83-61

GRY NA SEGA DREAMCAST cena - 8 zł/szt. Wrocław, tel. 0503/74-08-05

KARTA GRAFIKI 3DFX VOODOO BANSHEE 16 MB, sterowniki, stan dobry, - 55 zł. Wrocław, tel. 071/322-19-49 po godz. 16

KARTA GRAFIKI RIVA TNT Vanta, 8 MB, sterowniki, stan dobry, - 45 zł. Wrocław, tel. 071/322-19-49 po godz. 16

KARTA MUZYCZNA SOUND BLASTER LIVE! model CT 4670, - 150 zł. Poniec, tel. 0609/
98-74-64

KARTY SIECIOWE 3 szt., PCI, BNC, RJ - 45 zł. Kłodzko, tel. 0609/92-58-65

KIEROWNICA DOPC, - 100 zł. Wrocław, tel. 071/
345-64-45

KOMPUTER PC CELERON 256 MB RAM, CD-ROM x 52, karta grafiki GeForce 2 400 z TV-OUT, na gwarancji, - 1.050 zł. Wrocław, tel. 071/360-11-97, 0603/71-36-65

KOMPUTER PC 486DX/33 kompletny, sprawny, FDD 1.44 MB, klawiatura, mysz, monitor SVGA, czarno-biały, programy, gry - 100 zł. Kłodzko, tel. 074/867-80-49

KOMPUTER PC 486DX/400 8 MB RAM, HDD 320 MB, karta grafiki 1 MB PCI, CD-ROM x8, FDD, obudowa mini tower, monitor kolorowy 15", drukarka atramentowa Canon, klawiatura, mysz, Win 95, Office - 350 zł lub zamienić na konsolę Sony Playstation, wieże albo telefon GSM. Jawor, tel. 0608/47-26-97

KOMPUTER PC PENTIUM 100 HDD 50 MB, FDD 1.44 MB, CD-ROM, 16 MB RAM, monitor kolorowy, klawiatura, mysz, oprogramowanie, - 230 zł. Bolesławiec, tel. 075/735-14-55

KOMPUTER PC PENTIUM 133 8 MB RAM, HDD 500 MB, karta grafiki SVGA 2 MB, CD-ROM x 24, FDD 1.44 MB, - 180 zł. Kąty Wrocławskie, tel. 0607/47-65-42

KOMPUTER PC PENTIUM 150 32 MB RAM, HDD 850 MB, karta muzyczna OPTI, karta grafiki i akcelerator 3DFX, FDD 1.44 MB, mini tower, klawiatura, mysz, kabel, głośniki, monitor SVGA, - 500 zł. Kłodzko, tel. 074/867-80-49

KOMPUTER PC PENTIUM 75 16 MB RAM, HDD 430 MB, - 100 zł. Wrocław, tel. 071/369-37-93 po godz. 15

KOMPUTER PC PENTIUM II z pełnym wyposażeniem, - 1.000 zł. Wrocław, tel. 071/345-64-45

KOMPUTER PC PENTIUM II 300 32 MB RAM, karta muzyczna, karta grafiki, mysz, klawiatura, monitor 14", drukarka Lexmark, pakiet biurowy Office, - 950 zł. Wągrow, tel. 071/394-40-07, 0605/
05-93-66

KOMPUTER PC PENTIUM II 333 HDD 4.3 GB, karta grafiki SVGA 32 MB, wyjście telewizyjne, 128 MB RAM, CD-ROM x 24, klawiatura, mysz, oprogramowanie, - 590 zł. Kąty Wrocławskie, tel. 0607/47-65-42

KOMPUTER PC PENTIUM II 450 + monitor 15", kompletny, - 990 zł. Nysa, tel. 0600/26-66-61

KOMPUTER PC PENTIUM II 500 128 MB RAM, HDD 6.8 GB, karta grafiki, karta muzyczna, CD-ROM x40, klawiatura, mysz, drukarka, - 890 zł. Wrocław, tel. 0505/66-66-91

KOMPUTER PC PENTIUM III 1000 AMD Duron, 128 MB RAM, HDD 60 GB, karta grafiki SVGA 64 MB, wyjście telewizyjne, nagrywarka x 48, CD-ROM x 52, gwarancja, - 1.500 zł. Kąty Wrocławskie, tel. 071/316-71-37

KOMPUTER PC PENTIUM III 450 64 MB RAM, karta grafiki, CD-ROM x40, HDD 6.8 GB, karta muzyczna, klawiatura, mysz, drukarka, - 880 zł lub zamienić. Wrocław, tel. 0691/32-90-68

KOMPUTER PC PENTIUM III 766 CELERON HDD 40 GB, karta grafiki GeForce 2 MX, 256 MB RAM, CD-ROM x 48, monitor 15", klawiatura, mysz, głośniki, - 1.350 zł. Wińsko, tel. 071/
369-84-69

KOMPUTER PC PENTIUM III 800 nowy, nie używany, gwarancja, 128 MB RAM, HDD 20 GB, CD-ROM x 52, monitor-kolorowy 15 cali, - 1.400 zł lub zamienić na odzwierzc DVD-Sony, aparat cyfrowy. Budziwójów, tel. 076/866-48-87, 0693/
38-81-70

KOMPUTER PC PENTIUM III 800 AMD Duron, płyta główna do 2.4 GHz, 128 MB RAM, dysk twardy IBM 20 GB, karta graficzna 32 3D MB, karta dźwiękowa, nagrywarka CD-RW 8/4/32, stan idealny, - 980 zł. Wrocław, tel. 0600/22-06-52

KOMPUTER PC PENTIUM III 850 Duron 128 MB RAM, HDD 40 GB Barakuda 7200 obr./min, płyta główna Biostar M7VKA, CD-ROM x 50, karta grafiki Daytona Riva M64 32 MB, gwarancja - 1.050 zł + monitor 17" lub zamienić na Poloneza, Fiata 126p, Skodę. Wrocław, tel. 071/791-38-82, 0502/35-77-17

KOMPUTER PC PENTIUM III 866 OPTIMUM YOUNG 256 MB RAM, HDD 30 GB, karta grafiki GeForce 2 MX 400 plus TV, karta muzyczna Sound Blaster Live! 1024 plus głośniki Creative Cambridge 4.1, CD-ROM LG x52, DVD Pioneer x16, nagrywarka LG x32, fax-modem 56 k, drukarka Lexmark 7.23, monitor LG 17" Flatron, - 2.200 zł lub zamienić na notebooka. Jelenia Góra, tel. 0501/30-23-00

KOMPUTER PC PENTIUM IV 2000 HDD 60 GB, 7200 obr., 128 MB DDR RAM, karta grafiki 64 MB, CD-ROM, nagrywarka, gry, programy, filmy, - 1.600 zł. Strzelin, tel. 071/393-16-00

KOMPUTER PC PENTIUM IV 2100 HDD 40 GB, 128 MB RAM, k. grafiki GeForce MX 400, 64 MB, TV, CD, nagrywarka, gry, programy, filmy, - 1.795 zł. Grodków, tel. 0606/97-01-43

KOMPUTER PC PENTIUM IV 2600 Athlon, HDD 40 GB, 256 MB RAM DDR, CD-ROM x 52, FDD 1.44 MB, karta grafiki GeForce 64 MB, wyjście telewizyjne, karta dźwiękowa AC-97, mysz, klawiatura, gwarancja, monitor 17 cali, - 2.520 zł. Wrocław, tel. 071/351-11-58

KONSOLA SONY PLAYSTATION + gry, - 250 zł. Jawor, tel. 0609/37-58-70

KONSOLA SONY PLAYSTATION dual shock, gry, kable, stan b. dobry, - 380 zł. Jelenia Góra, tel. 075/755-19-56 rano, 0604/85-19-28

KONSOLA SONY PLAYSTATION 9002 2 pady, dual shock, karta pamięci, gry, kabel NTSC, stan idealny - 370 zł, - 2.000 zł. Kłodzko, tel. 074/
867-21-45, 0601/59-61-03

KONSOLA SONY PLAYSTATION przerobiona, karta pamięci, okablowanie, gry, stan dobry, - 350 zł. Legnica, tel. 076/721-76-78

KONSOLA SONY PLAYSTATION PSX-ONE, przerobiona, okablowanie, pad, stan b. dobry, - 300 zł. Legnica, tel. 0602/10-30-27

KONSOLA SONY PLAYSTATION karta pamięci 2 MB, Dual Shock, stan dobry, - 225 zł. Olawa, tel. 0693/76-88-56

KONSOLA SONY PLAYSTATION przerobiona, Dual Shock, karta pamięci, 10 gier, stan idealny, - 320 zł. Świdnica, tel. 0600/72-94-99

KONSOLA SONY PLAYSTATION Dual Shock, karta pamięci, przerobiona, okablowanie, 25 gier, - 350 zł. Świdnica, tel. 074/851-62-71

KONSOLA SONY PLAYSTATION stan b. dobry, Dual Shock, 9 gier, - 280 zł. Twardogóra, tel. 071/
315-97-20

KONSOLA SONY PLAYSTATION 9002 przerobiona, 2 karty pamięci 1.8 MB, 21 płyt, 26 gazet, pad, Dual Shock, okablowanie, - 400 zł. Wrocław, tel. 0504/41-26-92

KONSOLA SONY PLAYSTATION karta pamięci, 2 pady, 10 gier, - 350 zł. Wrocław, tel. 071/
788-73-52

KONSOLA SONY PLAYSTATION akcesoria, 9 gier, - 420 zł. Wrocław, tel. 0693/39-65-23

KONSOLA SONY PLAYSTATION przerobiona, karta pamięci, 10 gier, - 290 zł. Wrocław, tel. 071/
346-47-89

KONSOLA SONY PLAYSTATION przerobiona, karta pamięci + 10 gier, - 400 zł. Wrocław, tel. 071/349-36-83

KONSOLA SONY PLAYSTATION stan b. dobry, - 330 zł. Wrocław, tel. 0506/36-03-67

KONSOLA SONY PLAYSTATION 2 pady, karta pamięci, przerobiona, okablowanie, gry, stan idealny, - 290 zł. Wrocław, tel. 071/351-11-58

Serwis komputerów i oprogramowania
Naprawy, instalacje, przebudowa
tel. 071/346-61-95,
tel. kom. 0-607 209 520
Dojazd gratis!

KONSOLA SONY PLAYSTATION II przerobiona, Action Replay v2.2, dual shock, gry, kable, instrukcja w języku polskim, stan idealny, - 1.200 zł. Jelenia Góra, tel. 075/755-19-56 rano, 0604/
85-19-28

KONSOLA SONY PLAYSTATION II 30 gier, - 1.250 zł. Świdnica, tel. 074/852-03-90

KONSOLA SONY PLAYSTATION II nowa, przerobiona, kabel RGB, oryginalna karta pamięci, 53 płyty, stan idealny, - 1.300 zł. Wołów, tel. 071/
389-64-94

KONSOLA SONY PLAYSTATION II przerobiona, 4 gry, stan b. dobry, - 1.050 zł. Wrocław, tel. 071/346-47-89

KUPIE AKCESORIA DO PC: karty, płyty, procesory lub zamienić. Wrocław, tel. 0691/32-90-68

KUPIE AKCESORIA DO PC: płyty główne, procesor min. 1 GHz, karta grafiki Riva TNT II i inne części. Wrocław, tel. 0505/66-66-91

KUPIE AKCESORIA DO PC: notebooki, palmtopy, projektor multimediale, oprogramowanie licencjonowane. Wrocław, tel. 071/783-10-91, 0504/51-90-78

KUPIE AKCESORIA DO PC: komputery, notebooki, drukarki laserowe, faxy, projektor multimediale, palmtopy, wyplata natychmiastowa. Wrocław, tel. 071/332-50-00 w godz. 9-17

KUPIE AKCESORIA DO PC: płyta główna KT133A, KT266, Duron, w cenie do 100 zł; procesory Duron 800-1000, w cenie 50-70 zł; procesory Celeron III i IV, płyty główne FCPGA VIA 694 i 815, w cenie do 80 zł. Wrocław, tel. 0505/68-98-39

KUPIE AKCESORIA DO PC: karty grafiki PCI, AGP, 16-64 MB, procesory PIII Celeron, Duron, pamięci RAM-SDDR, uszkodzone dyski 4,3-40 GB, w cenie 2-20 zł. Wrocław, tel. 0502/
99-81-30

KUPIE DYSK TWARDE 1-2 GB do notebooka 2.5". Ziortnya, tel. 0604/18-76-80

KUPIE GŁOWICE ATRAMENTOWE puste i kartridge laserowe, do 25 zł/szt. Wrocław, tel. 0501/
92-29-52

KUPIE KOMPUTER PC PENTIUM nowy lub używany, może być z monitorem. Wrocław, tel. 0606/
52-11-01

KUPIE KOMPUTER PC PENTIUM IV nowy, na gwarancji. Wałbrzych, tel. 074/665-04-45, 0606/
68-14-93

KUPIE KOMPUTERY drukarki laserowe, faxy, projektor multimediale, palmtopy. Wrocław, tel. 071/332-50-00 w godz. 9-17

KUPIE KONSOLE SONY PLAYSTATION przerobiona, z dodatkami, do 260 zł. Świdnica, tel. 0600/72-94-99

KUPIE KONSOLE SONY PLAYSTATION. Wrocław, tel. 071/792-10-79, 0692/62-86-38

KUPIE KONSOLE SONY PLAYSTATION kompletną, do 300 zł. Wrocław, tel. 0694/36-52-60

KUPIE MONITOR. Wrocław, tel. 071/351-11-58

KUPIE PŁYTY GŁÓWNE + procesor. Wrocław, tel. 0606/52-11-01

KUPIE PROGRAM NA PC Windows 98, z licencją. Legnica, tel. 076/850-61-86, 076/
721-01-34, 0602/46-16-27

KUPIE PROGRAMY NA PC: Norton, Word, Excel, Acdsee z licencją. Legnica, tel. 076/
850-61-86, 0604/47-31-57

MODEM FUJITSU zewnętrzny, 56000, nowy, USB, gwarancja na 6 mies. - 110 zł. Wrocław, tel. 071/342-80-63

MONITOR kolorowy, cyfrowy, stan idealny, - 130 zł. Bolesławiec, tel. 075/735-14-55

MONITOR 17", kolorowy, mało używany, - 380 zł. Świdnica, tel. 074/640-65-30, 0501/00-67-71

MONITOR 15" rozdzielczość 1280 x 1024, - 100 zł. Wrocław, tel. 071/321-13-72

MONITOR JD 177P, 17", SVGA, stan b. dobry, - 300 zł. Wrocław, tel. 071/343-03-07

MONITOR 15" - 150 zł. Wrocław, tel. 071/
352-42-41 po godz. 18

MONITOR DAEWOO 15", CMC-1427X, stan idealny, - 220 zł. Wrocław, tel. 0601/26-60-63

MONITOR NOKIA 447 X kolorowy, 17 cali, cyfrowy, OSD, rozdzielczość 1600x1200 dpi, częstotliwość odświeżania 110 Hz, - 550 zł. Wrocław, tel. 071/790-55-65, 0503/84-43-79

MONITOR SIEMENS LCD 15", płaski panel, 2 lata używany, - 690 zł. Wrocław, tel. 0501/
15-50-90

SERWIS
komputerów i monitorów
skup i sprzedaż
tel. 071/787-77-11, 0-502 345 773

MONITORY 15", cyfrowe: Siemens, Nokia, Adi, Belinea - 170 zł/szt. Wrocław, tel. 071/342-81-87

NAGRYWARKA HEWLETT-PACKARD (Win-
dows 95), - 80 zł. Jelenia Góra, tel. 0603/92-53-06

NAGRYWARKA LG x52/x24/x52, stan dobry, - 300 zł. Strzelin, tel. 071/393-16-00

NOTEBOOK PENTIUM 233 MMX DELL TFT 12,1", 32 MB RAM, FDD 1.44 MB, HDD 3,2 GB, CD-ROM x24 (uszkodzony), karta muzyczna, port podczerwień, zasilacz, okablowanie, torba, stan b. dobry, - 1.300 zł. Wrocław, tel. 0505/68-98-39

NOTEBOOK PENTIUM 266 MMX ARISTO PICO 32 MB RAM, HDD 6 GB, CD-ROM, FDD 1,44 MB, 13" LCD, - 1.500 zł lub zamienić na komputer PC. Wrocław, tel. 071/343-25-43, 0503/
35-64-57

NOTEBOOK PENTIUM II 233 Toshiba, 64 MB RAM, HDD 4.8 GB, DVD-ROM, FDD, matryca aktywna 13.3", podczerwień, USB, zasilacz, torba, - 1.600 zł. Wrocław, tel. 0608/33-87-72

NOTEBOOK PENTIUM III 1000 TOSHIBA 10 GB, 128 MB RAM, matryca 13", CD ROM, modem, - 2.900 zł. Lwówek Śl., tel. 0504/30-00-34

NOTEBOOK PENTIUM IV 1330 COMPAQ PRESARIO 910 VS ATHLON, 256 MB RAM, HDD 30 GB, DVD+CD RW, ekran 14", ATI Radeon, S-video, ir-da torba, 2-miesięczny, - 6.300 zł. Wrocław, tel. 0501/17-63-74

PAMIĘĆ RAM 32 MB, 2 x 16 MB, EDO, PS/2 - 45 zł. Kłodzko, tel. 0609/92-58-65

PAMIĘĆ RAM 128 MB SDRAM (133MHz), na gwarancji, - 59 zł. Legnica, tel. 0603/54-31-10, 076/722-68-70

PAMIĘĆ RAM 128 MB RAM DDR, - 120 zł. Wrocław, tel. 0601/35-43-52

PAMIĘĆ RAM DIMM 512 MB (PC 133), nowa - 210 zł. DIMM 256 MB Infineon, nowa, na gwarancji - 110 zł. Wrocław, tel. 0501/15-50-90

PAMIĘĆ RAM do notebooka, 64 MB EDO RAM - 135 zł oraz 256 MB SDRAM 133 MHz - 199 zł. Wrocław, tel. 071/788-99-79, 0501/15-25-35

PAMIĘĆ RAM DDR 266 MHz, 256 MB, na gwarancji, - 210 zł. Wrocław, tel. 0606/85-40-17

PAMIĘĆ RAM 128 MB DDR 266, na gwarancji, możliwość sprawdzenia - 90 zł. Wrocław, tel. 071/
373-77-47

PAMIĘĆ RAM 64 MB Dimm, 133 MHz, - 60 zł. Wrocław, tel. 0501/36-00-46

PŁYTA GŁÓWNA PENTIUM do 200 MHz, 4 x PCI, 3 x ISA, procesor Intel Pentium 100, 16 MB RAM - 65 zł. Kłodzko, tel. 0609/92-58-65

PŁYTA GŁÓWNA PENTIUM II, - 50 zł. Wrocław, tel. 0692/77-29-07

PŁYTA GŁÓWNA PENTIUM II, III cena 50 zł/szt. Wrocław, tel. 0506/50-56-64

PŁYTY GŁÓWNE: Pentium III, III - 50 zł/szt. Wrocław, tel. 0692/77-29-07

PROGRAM NA PC WINDOWS 98 z certyfikatem, - 220 zł. Wrocław, tel. 071/790-59-11, 0501/
24-56-63

PROGRAMY NA PC bezpłatny dostęp do internetu, cena 10 zł/CD. Wrocław, tel. 0607/19-50-45

PROGRAMY NA PC nawigator telefonów GSM, cena 10 zł/CD. Wrocław, tel. 0506/50-56-64

PROGRAMY NA PC Manipulacje Genetyczne Ludzi i Zwierząt - 10 zł/szt. Wrocław, tel. 0692/
77-29-07

PROGRAMY NA PC Windows XP, MP3, nowości oraz gry na PC i PSX, przy zakupie 5 płyt 2 gratis, cena - 10 zł/płytę. Wrocław, tel. 0694/
80-68-68

PROGRAMY NA PC Windows 98, oryginalny, z certyfikatem, - 220 zł. Wrocław, tel. 0501/24-56-63

PROJEKTOR MULTIMEDIALNY EPSON EMP 5350, stan idealny, 1500 anslumenów, rozdzielczość 1024x768, przekątna od 1-12 m, multimedialna/wyświetlacz, 800 godz. - 7.800 zł. Wrocław, tel. 071/781-72-82

PRZYJMIE KOMPUTER PC może być uszkodzony lub bez monitora. Wrocław, tel. 0691/69-55-80

SKANER AGFA SNAPSCAN 1236V kompletny, - 250 zł. Sobótka, tel. 0694/53-12-82

STACJA DYSKÓW 1.44, - 25 zł. Wrocław, tel. 0609/27-37-50

ZASILACZE ATX ceny od 30 zł/szt. Wrocław, tel. 0692/77-29-07

ZASILACZE DO DRUKAREK HP 600, 640, 610, 660, 670, 690, 540, 695, cena 45 zł/szt. Wrocław, tel. 0609/27-37-50

ROWER męski, prod. niemieckiej, pełny osprzęt + torby boczne, - 200 zł. Wrocław, tel. 071/
372-52-48 po godz. 20

ROWER KETTLER lekki, duża koła, 5 przełożeń tylnych, 2 przednie, stan b. dobry, - 270 zł lub zamienić na telefon komórkowy. Lubin, tel. 076/
842-01-03, 0609/37-91-29, 0694/05-21-23

ROWER GÓRSKI osprzęt Shim

5 zł/m2. Groblice, gm. Św. Katarzyna, tel. 071/311-54-14 wieczorem

DO WYNAJĘCIA HALA 260 m2, w centrum handlowym w Strzegomiu, w tym biuro, pomieszczenie socjalne, w.c., sala sprzedaży 240 m2, monitoring - 25 zł/m2/m-c, płatne za rok z góry. Strzegom, tel. 074/855-32-63, 0609/04-36-61

DO WYNAJĘCIA HALA pow. 170 m2, w Opolu, przy trasie A4, obok stacji CPN, - 1.900 zł. Wolczyn, tel. 077/453-79-23

DO WYNAJĘCIA HALA murowana, 300 m2, wys. 4 m - 700 zł/mies. Zblywola, gm. Bierutów, tel. 071/315-70-02

DO WYNAJĘCIA LOKAL o pow. 36 m2, w Legnicy, cena - 1.000 zł/mies. Legnica, tel. 076/854-88-44, 0606/89-55-03

DO WYNAJĘCIA LOKAL w centrum Lubina, 30 m2, - 700 zł. Lubin, tel. 0607/72-52-21

DO WYNAJĘCIA LOKAL pow. 35 m2, po remoncie - 700 zł/mies. Oleśnica, tel. 0602/50-35-53

DO WYNAJĘCIA LOKAL przy zakładzie fryzjerskim, 15 m2, najlepiej na usługi kosmetyczne, - 300 zł. Trzebnica, tel. 071/312-33-98

DO WYNAJĘCIA LOKAL biurowy, w biurowcu w centrum Wrocławia, wygodny dojazd, własny duży parking, telefony, internet, różne powierzchnie - od 1.000 zł/mies. Wrocław, tel. 071/311-79-11, 0501/57-54-12

DO WYNAJĘCIA LOKAL na gabinet kosmetyczny, gabinet masażu, tatuażu, przyłącze wody, dobra lokalizacja (przy solarium), cena - 650 zł/mies. Wrocław, tel. 071/336-04-86

DO WYNAJĘCIA LOKAL 120 m2, ogrzewanie miejskie, na każdej działalności, - 1.500 zł. Wrocław, tel. 071/352-52-39

DO WYNAJĘCIA LOKAL 15 m2, media, - 900 zł. Wrocław, tel. 0692/48-28-56, 071/387-82-48

DO WYNAJĘCIA LOKAL 140 m2, 25 zł/m2. Wrocław, tel. 071/344-81-35

DO WYNAJĘCIA LOKAL pow. 80 m2, Wrocław, ul. Dmowskiego, parter budynku biurowego, na biura, handel, magazyny, cichą produkcję, pomieszczenie 20-30 m2, możliwość wynajęcia pojedynczych pokoi, wszystkie media, telefon, stałe łącze internetowe, miejsca parkingowe, - 25 zł / m2/mies netto + media. Wrocław, tel. 0607/60-84-57

DO WYNAJĘCIA LOKAL użytkowy, pow. 41 m2, na cicha produkcję, na os. Krzyki, cena - 800 zł/mies. Wrocław, tel. 071/364-25-89 po godz. 20, 0606/40-34-24

DO WYNAJĘCIA LOKAL 15 m2, kraty, prąd, woda, w.c., we Wrocławiu, okolice ul. Jedności Narodowej - 900 zł + VAT. Wrocław, tel. 071/372-01-29, 0692/48-28-56

DO WYNAJĘCIA LOKAL użytkowy, 34 m2, przy ul. Wietrznej, na Krzykach, narożna witryna, nowa, - 1.500 zł + opłaty licznikowe. Wrocław, tel. 0603/69-09-49

DO WYNAJĘCIA LOKAL 53 m2, na II piętrze, w centrum AB, parking - 30 zł/m2. Wrocław, tel. 071/342-96-20

DO WYNAJĘCIA LOKAL o pow. 30 m2, nowy, na gabinet, media, sprężające solarium, na Piłczyckiej - 1.590 zł/mies. Wrocław, tel. 071/353-72-74, 071/795-62-60

DO WYNAJĘCIA LOKAL o pow. 100 m2, wszystkie media, Wrocław Jerzmanowo, cena - 1.000 zł/mies. Wrocław, tel. 071/349-26-79

DO WYNAJĘCIA LOKAL we Wrocławiu, przy ul. Bulwar Iłkara 12, pow. 80 m2, wysoki standard - 2.500 zł/mies. Wrocław, tel. 071/336-60-20, 0601/70-57-16

DO WYNAJĘCIA LOKAL przy ul. Pomorskiej, pow. 40 m2, handlowy, na salon meblowy - 1.500 zł/mies. Wrocław, tel. 071/328-93-44

DO WYNAJĘCIA LOKAL użytkowy, 50 m2, Bulwar Iłkara - 1.500 zł/mies. Wrocław, tel. 0692/67-31-67

DO WYNAJĘCIA LOKAL z widokiem na ratusz i galerię, ul. Biskupia, 5 pomieszczeń, 75,5 m2, V piętro, przeznaczony na gabinety, biura, usługi, wysoki standard, panele, 2 balkony, loggia, telefon, zamki Gerda - 2.450 zł + VAT. Wrocław, tel. 0601/79-10-13

DO WYNAJĘCIA LOKAL pow. 75 m2, osobne wejście, witryna - 850 zł/mies + opłaty. Wrocław, tel. 071/781-35-64 po godz. 18

DO WYNAJĘCIA LOKAL pow. 80 m2, na parterze domu jednorodzinnego - 800 zł/mies. + opłaty. Wrocław, tel. 0502/34-05-44

DO WYNAJĘCIA LOKAL pow. 41 m2, na cichą produkcję, na Krzykach - 800 zł/mies. Wrocław, tel. 0606/40-34-24

DO WYNAJĘCIA LOKAL może być na zakład stomatologiczny, przy ul. Nowowiejskiej, 2 gabinety, poczekalnia, w trakcie remontu + mieszkanie 2-pokojowe, kuchnia, zmywarka do naczyń, łazienka - 3.500 zł/mies. + liczniki. Wrocław, tel. 071/790-14-04 wieczorem, 0608/67-06-00

DO WYNAJĘCIA LOKAL usługowy, 70 m2, wysoki standard, witryna, siła, przy ul. Bulwar Iłkara - 1700 zł/m-c + opłaty licznikowe. Wrocław, tel. 0607/22-32-01

DO WYNAJĘCIA LOKALE w centrum Karpacza, 50 i 30 m2, mieszkanie, nowo wybudowany obiekt, cena 50 zł/m2. Karpacz, tel. 075/761-95-50

DO WYNAJĘCIA LOKALE BIUROWE nowe, samodzielne, pow. 32 i 62 m2, w centrum AB, przy ul. Armii Krajowej, standardowe, sieć komputerowa, 3 pokoje, zapiece socjalne - 10 EUR/m2/mies. Wrocław, tel. 0606/14-35-99, 0606/14-35-98

DO WYNAJĘCIA MIEJSCE w pokoju 2-osobowym, samotnej dziewczynie, pracującej w gastronomii. Wrocław, tel. 0504/35-01-44

DO WYNAJĘCIA MIEJSCE w pokoju 2-osobowym, ok. pl. Bema, komfortowe, - 290 zł. Wrocław, tel. 071/792-29-08

DO WYNAJĘCIA MIESZKANIE 2-POKOJOWE o pow. 68 m2, we Wrocławiu (os. Krzyki), I piętro, kuchnia, łazienka, ogrzewanie kominkowe, cena - 500 zł/mies. + opłaty + kaucja, bez pośredników., tel. 0691/63-61-51

DO WYNAJĘCIA MIESZKANIE 1-POKOJOWE pomieszczenia gospodarcze, osobne wejście, umebowane, sprzęt AGD, w Długoleżą - 600 zł + liczniki. Długoleża, tel. 071/315-29-10

DO WYNAJĘCIA MIESZKANIE 1-POKOJOWE, w centrum Wrocławia, przy pl. Muzealnym, pow. 34 m2, balkon, telefon - 850 zł/mies. + liczniki. Dzierżoniów, tel. 074/831-98-07, 0692/21-32-44

DO WYNAJĘCIA MIESZKANIE pokój + kuchnia, osobne wejście, umebowane - 700 zł/mies. Krzyżanowice, tel. 071/387-85-80 po godz. 15

DO WYNAJĘCIA MIESZKANIE 2-POKOJOWE 80 m2, 2-pokojowe, c.o., dla pracowników lub firmy, 200 zł/osoba. Krzyżowa, tel. 076/817-30-86

DO WYNAJĘCIA MIESZKANIE 1-POKOJOWE umebowane, AGD, telefon, w Legnicy (os. Pie-

kary), cena - 300 zł/mies + opłaty. Legnica, tel. 0601/92-04-10, 0502/61-74-16

DO WYNAJĘCIA MIESZKANIE 2-POKOJOWE dla 2 studentek, umebowane, wyposażone (RTV, AGD), w Legnicy - 145 zł/mies./osoba + liczniki. Legnica, tel. 0503/90-30-60

DO WYNAJĘCIA MIESZKANIE 3-POKOJOWE nowe, pow. 70 m2, na I piętrze, w centrum Lubania - 500 zł/mies. + opłaty. Lubanów, tel. 0606/20-85-56

DO WYNAJĘCIA MIESZKANIE 2-POKOJOWE 50 m2, opłata za rok z góry, - 4.200 zł. Lubin, tel. 076/846-50-47, 0609/41-46-33

DO WYNAJĘCIA MIESZKANIE 1-lub 2-pokojowe, w Obornikach Śląskich, w willi - 650 zł/miesiąc. Oborniki Śląskie, tel. 071/310-24-02, 0604/06-54-93

DO WYNAJĘCIA MIESZKANIE 2-POKOJOWE w Olawie, nowe - 500 zł/mies. Olawa, tel. 071/303-82-11, 0692/43-06-25

DO WYNAJĘCIA MIESZKANIE 1-POKOJOWE na piętrze willi, osobne wejście - 650 zł/mies. + opłaty licznikowe + kaucja. Radwanice, tel. 071/311-71-96, 0691/51-61-96

DO WYNAJĘCIA MIESZKANIE 1-POKOJOWE na granicy miasta, 7 km od rynku, umebowane, wyposażone, ładnie urządzone, pow. ok. 40 m2, cena - 550 zł/mies. + liczniki + kaucja. Radwanice, tel. 071/781-69-13, 0602/12-56-69

DO WYNAJĘCIA MIESZKANIE 1-POKOJOWE w willi, pow. 36 m2, cena 650 zł/mies. + kaucja + liczniki. Radwanice, tel. 071/311-70-45 po godz. 18, 0609/49-96-15

DO WYNAJĘCIA MIESZKANIE 2-POKOJOWE w Michowicach, 63 m2, kuchnia, łazienka, przedpokój, I piętro, rozkładowe, słoneczne, plac zabaw, parking - 500 zł + opłaty licznikowe. Strzeżin, tel. 071/349-81-07

DO WYNAJĘCIA MIESZKANIE 1-POKOJOWE w centrum - 500 zł + opłaty licznikowe. Wrocław, tel. 0503/41-54-14

DO WYNAJĘCIA MIESZKANIE 2-POKOJOWE łazienka, kuchnia, umebowane, w willi, na piętrze, osobne wejście - 800 zł/mies. (bez dodatkowych opłat) Wrocław, tel. 071/349-36-08

DO WYNAJĘCIA MIESZKANIE 2-POKOJOWE kuchnia, łazienka - 750 zł/mies. Wrocław, tel. 071/372-29-39

DO WYNAJĘCIA MIESZKANIE 2-POKOJOWE kuchnia, łazienka - 700 zł/mies. + opłaty. Wrocław, tel. 071/354-25-31 po godz. 19-22, 0505/95-44-82

DO WYNAJĘCIA MIESZKANIE 1-POKOJOWE 24 m2, z aneksem kuchennym, balkon, wyposażone i umebowane. Wrocław, tel. 071/791-76-15

DO WYNAJĘCIA MIESZKANIE 1-POKOJOWE o pow. 35 m2, wysoki standard, w nowym budownictwie (budynki 4-piętrowy), na os. Kosmonautów, media miejskie, cena - 800 zł/mies. Wrocław, tel. 071/351-73-69 po godz. 16

DO WYNAJĘCIA MIESZKANIE 3-POKOJOWE na os. Krzyki, rozkładowe, pow. 67 m2, duży balkon, częściowo umebowane, osobna garderoba, cena - 1.300 zł/mies. + opłaty (prąd, woda, telefon). Wrocław, tel. 071/364-55-74, 071/322-38-10

DO WYNAJĘCIA MIESZKANIE 2-POKOJOWE willowa, kuchnia, łazienka, umebowane, cena - 700 zł/mies. + liczniki. Wrocław, tel. 071/349-53-43

DO WYNAJĘCIA MIESZKANIE 3-POKOJOWE komfortowe, pow. 68 m2 + garaż w podziemiu, cena - 1.500 zł/mies. + opłaty. Wrocław, tel. 0606/60-85-87

DO WYNAJĘCIA MIESZKANIE 2-POKOJOWE o pow. 47 m2, kuchnia, łazienka, dla studentów lub rodziny, cena - 250 zł/mies. os.Boże. Wrocław, tel. 0691/83-11-22

DO WYNAJĘCIA MIESZKANIE 2-POKOJOWE w centrum, kuchnia, WC, cena 800 zł/mies. + liczniki. Wrocław, tel. 0603/99-94-93

DO WYNAJĘCIA MIESZKANIE 1-POKOJOWE w nowym budownictwie, umebowane, Wrocław (Zakrzów), - 500 zł + opłaty licznikowe. Wrocław, tel. 071/324-12-09

DO WYNAJĘCIA MIESZKANIE 2-POKOJOWE na ul. Krakowskiej, - 600 zł. Wrocław, tel. 071/363-13-93

DO WYNAJĘCIA MIESZKANIE 2-POKOJOWE kuchnia, łazienka, osobne wejście, 300 zł/osoba. Wrocław, tel. 071/333-74-76

DO WYNAJĘCIA MIESZKANIE 1-POKOJOWE na Biskupinie, 30 m2, umebowane, telefon, garaż, komfortowe, monitorowane, - 1.000 zł + opłaty licznikowe. Wrocław, tel. 071/345-31-48 po godz. 16

DO WYNAJĘCIA MIESZKANIE 3-POKOJOWE blisko Rynku, - 2.000 zł + opłaty licznikowe. Wrocław, tel. 071/355-42-94

DO WYNAJĘCIA MIESZKANIE 1-POKOJOWE aneks kuchenny, łazienka - 500 zł + liczniki. Wrocław, tel. 071/373-00-26

DO WYNAJĘCIA MIESZKANIE 2-POKOJOWE przy ul. Wilanowskiej, umebowane - 800 zł + liczniki (woda, prąd). Wrocław, tel. 071/782-68-81 po godz. 17

DO WYNAJĘCIA MIESZKANIE 2-POKOJOWE - 1.200 zł/mies., bez dodatkowych dopłat. Wrocław, tel. 071/324-23-66

DO WYNAJĘCIA MIESZKANIE na Krzykach (blisko centrum), samodzielne, umebowane i wyposażone, z telefonem, TV kablowa, duży balkon - 700 zł/mies + liczniki. Wrocław, tel. 0600/04-52-87

DO WYNAJĘCIA MIESZKANIE 3-pokojowe kuchnia, umebowane - 800 zł + opłaty. Wrocław, tel. 071/351-91-36

DO WYNAJĘCIA MIESZKANIE 2-POKOJOWE 32 m2, TV, internet, okolice ul. Prusa (Wrocław) - 800 zł/miesiąc + opłaty. Wrocław, tel. 0507/30-78-43

DO WYNAJĘCIA MIESZKANIE 3-POKOJOWE nowe, na Krzykach, ul. Wietrzna, łazienka, tylko aneks kuchenny umebowany, winda, III piętro, garaż podziemny - 1.800 zł/miesiąc + liczniki. Wrocław, tel. 071/337-06-24, 0501/22-16-28

DO WYNAJĘCIA MIESZKANIE 4-pokojowe, pow. 74 m2, nowe, przy ul. Biskupiej, na I piętrze, bez pośredników - 3.000 zł/m-c. Wrocław, tel. 0608/44-97-79

DO WYNAJĘCIA MIESZKANIE 3-pokojowe, przy ul. Krynickiej - 1200 zł + opłaty licznikowe. Wrocław, tel. 071/346-57-75

DO WYNAJĘCIA MIESZKANIE 2-POKOJOWE w centrum Wrocławia, 37 m2, kuchnia, łazienka, ogrzewanie miejskie, ul. Białokörnicka, cena 900 zł/mies. + liczniki. Wrocław, tel. 0607/80-94-64

DO WYNAJĘCIA MIESZKANIE 1-POKOJOWE pow. 27 m2, przy ul. Skrajnej (Krzyki) - 650 zł + liczniki. Wrocław, tel. 071/787-82-06

DO WYNAJĘCIA MIESZKANIE 2-POKOJOWE w centrum Wrocławia, po remoncie, pow. 50 m2 - 1.200 zł/mies. + opłaty. Wrocław, tel. 071/353-94-73, 0691/52-76-84

DO WYNAJĘCIA MIESZKANIE 1-POKOJOWE jasna kuchnia, po remoncie kapitalnym, umebowane, sprzęt RTV, AGD, z telefonem, TV kablowa, balkon, cicha okolica, przy ul. Kolejowej, od zaraz - 850 zł/mies. + opłaty. Wrocław, tel. 071/353-94-76 po godz. 18, 0603/56-96-86

DO WYNAJĘCIA MIESZKANIE 2-POKOJOWE nowe, pow. 50 m2, rozkładowe, umebowane, w nowym budownictwie, w centrum Wrocławia - 800 zł/mies. + opłaty. Wrocław, tel. 0693/30-47-88

DO WYNAJĘCIA MIESZKANIE 3-POKOJOWE pow. 64 m2, komfortowe, umebowane, przy ul. Komandorskiej, w nowym bloku z ochroną, nie dla studentów, - 2.200 zł + opłaty. Wrocław, tel. 071/783-06-07, 0691/84-53-12

DO WYNAJĘCIA MIESZKANIE 2-POKOJOWE w willi, osobne wejście, na parterze, - 1.000 zł/mies.. Wrocław, tel. 071/368-12-21, 0603/16-53-22

DO WYNAJĘCIA MIESZKANIE 2-pokojowe umebowane, telefon, na Kozanowie - 900 zł/mies. + opłaty. Wrocław, tel. 071/357-23-74

DO WYNAJĘCIA MIESZKANIE 1-POKOJOWE w willi, osobne wejście, 15 od Pl. Grunwaldzkiego autobusem nr. 115, 615 - 550 zł/mies. + kaucja, liczniki. Wrocław, tel. 071/346-62-84, 0693/64-76-30

DO WYNAJĘCIA MIESZKANIE 1-POKOJOWE komfortowe, na Krzykach - 750 zł/mies. Wrocław, tel. 0601/89-27-24

DO WYNAJĘCIA MIESZKANIE 1-POKOJOWE przy ul. Inżynierskiej, umebowane - 550 zł/mies. Wrocław, tel. 0605/53-19-08

DO WYNAJĘCIA MIESZKANIE 1-POKOJOWE o pow. 37 m2, przy ul. Więckowskiego - 750 zł/mies. + liczniki. Wrocław, tel. 071/348-18-70, 0691/67-83-24

DO WYNAJĘCIA MIESZKANIE 2-pokojowe na Krzykach, 46 m2, komfortowe - 1.000 zł/mies. + opłaty i kaucja. Wrocław, tel. 071/358-47-32, 0605/45-08-16

DO WYNAJĘCIA MIESZKANIE 3-POKOJOWE przy ul. Inżynierskiej, umebowane - 550 zł/mies. Wrocław, tel. 0605/53-19-08

DO WYNAJĘCIA MIESZKANIE 1-POKOJOWE o pow. 37 m2, przy ul. Więckowskiego - 750 zł/mies. + liczniki. Wrocław, tel. 071/348-18-70, 0691/67-83-24

DO WYNAJĘCIA MIESZKANIE 2-pokojowe na Krzykach, 46 m2, komfortowe - 1.000 zł/mies. + opłaty i kaucja. Wrocław, tel. 071/358-47-32, 0605/45-08-16

DO WYNAJĘCIA MIESZKANIE 3-POKOJOWE o pow. 64 m2, umebowane, okolice pl. Kromera, cena - 1.200 zł/mies. + opłaty. Wrocław, tel. 071/341-63-70, 0604/11-23-01

DO WYNAJĘCIA MIESZKANIE komfortowe, pow. 130 m2, cena - 1.500 zł/mies. + opłaty licznikowe. Wrocław, tel. 071/373-89-43

DO WYNAJĘCIA MIESZKANIE 1-POKOJOWE pow. 46 m2, nowe, komfortowe, umebowane, w centrum Wrocławia, cena - 700 zł/mies. + opłaty licznikowe. Wrocław, tel. 0604/45-77-27

DO WYNAJĘCIA MIESZKANIE 1-POKOJOWE pow. 34 m2, kuchnia, na II piętrze, na Nowym Dworcu, dla kulturalnych studentów lub osób pracujących - 600 zł/mies. + opłaty, bez pośredników. Wrocław, tel. 071/788-15-78

DO WYNAJĘCIA MIESZKANIE 1-POKOJOWE przy ul. Krzywostego, w okół. Korony, z telefonem, kawalerka - 900 zł/mies, bez dodatkowych opłat. Wrocław, tel. 071/357-51-37

DO WYNAJĘCIA MIESZKANIE 1-POKOJOWE pow. 36 m2 - 600 zł/mies. + opłaty. Wrocław, tel. 0603/80-84-97

DO WYNAJĘCIA MIESZKANIE 1-POKOJOWE w domu jednorodzinnym, osobne wejście od ogrodu, na Stabłowicach, we Wrocławiu - 600 zł/mies. Wrocław, tel. 071/354-23-17 wieczorem

DO WYNAJĘCIA MIESZKANIE 3-POKOJOWE przy pl. Hirsztelda, 54 m2, rozkładowe, umebowane, sprzęt AGD, TV kablowa. Wrocław, tel. 071/333-75-51, 0607/69-71-20

DO WYNAJĘCIA MIESZKANIE o pow. 120 m2, na Krzykach, dla kilku osób - 800 zł/mies. + opłaty. Wrocław, tel. 071/311-06-40

DO WYNAJĘCIA MIESZKANIE dla 2 osób, samodzielne, cena 650 zł + opłaty licznikowe. Wrocław, tel. 071/346-60-06

DO WYNAJĘCIA MIESZKANIE 1-POKOJOWE kawalerka, w willi, na Sołtysowicach - 550 zł/mies. Wrocław, tel. 071/372-73-72

DO WYNAJĘCIA MIESZKANIE 1-POKOJOWE na Zakrzowie - 480 zł/mies. + opłaty. Wrocław, tel. 071/324-11-09

DO WYNAJĘCIA MIESZKANIE 1-POKOJOWE pow. 36 m2, kuchnia, łazienka, przedpokój, z telefonem, umebowane, II p. - 670 zł/mies. + liczniki i kaucja (500 zł). Wrocław, tel. 071/795-61-74, 0604/97-19-75

DO WYNAJĘCIA MIESZKANIE 2-POKOJOWE pow. 48 m2, rozkładowe, komfortowe, I p., na Biskupinie - 1.150 zł/mies. + liczniki i kaucja. Wrocław, tel. 0504/14-86-87

DO WYNAJĘCIA MIESZKANIE 45 m2, w.c. na korytarzu, kabina prysznicowa w kuchni, ogrzewanie piecowe, w starym budownictwie, przy ul. Jedności Narodowej - 500 zł/mies. + liczniki. Wrocław, tel. 071/787-33-72

DO WYNAJĘCIA MIESZKANIE 2-POKOJOWE na Kozanowie, umebowane - 700 zł/mies. + opłaty. Wrocław, tel. 0602/66-73-52

DO WYNAJĘCIA MIESZKANIE 2-POKOJOWE ok. 60 m2, umebowane, na Kozanowie, dla studentek lub osób pracujących, - 900 zł/mies. + liczniki. Wrocław, tel. 0693/34-89-77

DO WYNAJĘCIA MIESZKANIE 2-POKOJOWE przy ul. Krzywostego, pow. 40 m2, - 800 zł/mies. + liczniki. Wrocław, tel. 071/781-41-63

DO WYNAJĘCIA MIESZKANIE 3-POKOJOWE 60 m2, komfortowe, we Wrocławiu, na Oporowie - 1.100 zł/mies. + liczniki. Wrocław, tel. 071/344-72-65

DO WYNAJĘCIA MIESZKANIE 2-POKOJOWE kuchnia, łazienka, we Wrocławiu, na Krzykach, przy ul. Nyskiej - 500 zł/mies. Wrocław, tel. 071/336-32-92

DO WYNAJĘCIA MIESZKANIE w willi, 54 m2, osobne wejście, nadające się na magazyn, we Wrocławiu na Psim Polu, prąd, płatne za 2 mies. z góry - 400 zł/mies. Wrocław, tel. 0694/24-12-69

DO WYNAJĘCIA MIESZKANIE 2-pokojowe, o pow. 30 m2, w willi, osobne wejście, przy ul. Korzeńskiej, - 600 zł / mies..

DOM duży, rezydencja + hotel, restauracja, działka 40 a, bez pośredników - 630.000 EUR. Wrocław, tel. 060/96-74-12

DOM pomiećki w stylu dworcu, nadający się na pensjonat, blisko granicy czeskiej i niemieckiej + grunt 3,6 ha i zabudowania gospodarcze, - 110.000 zł. Wrocław, tel.: 071/353-20-70, 0603/58-62-66

DOM w ZABUDOWIE SZEREGOWEJ w Radwanicach, pow. 220 m², hala o pow. 95 m², księga wieczysta, - 250.000 zł. Wrocław, tel. 071/324-22-59, 0604/90-43-63

DOM pow. 160 m², 20-letni, wysoki parter, CO, woda, siła, Brachlich ko Ciecichowa, działka 36 a, - 120.000 zł. Wrocław, tel. 071/784-50-28, 0691/83-76-12

DOM pow. 120 m², ogrodzony, spokojna okolica, - 50.000 zł. Wrocław, tel. 0608/15-71-07

DOM wielorodzinny, dwa mieszkania o pow. 150 m² i 100 m², trzecie do wykończenia, działka o pow. 5400 m², 2 szklarnie, parking, garaż, w Pisarzowicach, gm. Lubusza, - 500.000 zł. Wrocław, tel. 0608/04-70-62

DOM JEDNORODZINNY o pow. 180 m², warsztat o pow. 150 m², działka 1800 m², po remoncie, ogród zagospodarowany, 5 km od Wrocławia, - 330.000 zł. Wrocław, tel. 0503/82-86-08

DOM piętrowy, pomiećki, duży, do remontu, zabudowania gospodarcze, garaż, ogród, na działce 17 arów, media - 180.000 zł. Wrocław, tel. 071/352-26-43

DOM wolno stojący, 2 wejścia, 6 pokoi, salon, 2 kuchnie, 3 łazienki, taras zadaszony, garaż, wszystkie media, w rozliczeniu może być mieszkanie, - 400.000 zł. Wrocław, tel. 0601/76-35-52

DOM bez pośredników, 5 km od Oleśnicy, pow. 220 m², działka o pow. 50 arów, 5 pokoi, kuchnia, 2 łazienki, dodatkowa poddasze o pow. 120 m², w rozliczeniu może być mieszkanie, - 350.000 zł. Wrocław, tel. 0505/12-78-45

DOM willa, budowa w 1980 r., 450 m², działka 35 arów, - 420.000 zł. Wrocław, tel. 0605/21-58-09

DOM LETNISKOWY położony w Turawie nad dużym jeziorem, wysoki standard, pełne wyposażenie, całoroczny, pow. 68 m², - 100.000 zł. Kluczbork, tel. 0604/48-98-49

DOM LETNISKOWY, 2002 r. w Turawie, nad dużym jeziorem, w osrodku czasowym, "Wiking", wysoki standard, pełne wyposażenie, całoroczny, pow. 68 m², - 100.000 zł. Kluczbork, tel. 0604/48-98-49

DOM LETNISKOWY wyposażony, pow. 40 m², przy Jeźiorze Otmuchowskim, w Siczorzu, w okolicy mediów, - 15.000 zł. Wrocław, tel. 071/328-16-17

DOM NA WSI przedwojenny, do sprzedania połowa 150 m², budynki gosp. 170 m², posesja 28 arów, - 45.000 zł. Bożków, tel. 074/871-42-51

DOM NA WSI + budynki gosp., 2 garaże, działka o pow. 1 ha, blisko las, w Grabowie nad Prosną, - 70.000 zł. Grabów, tel. 062/732-18-42

DOM NA WSI pomiećki, duży, grunt 1 ha, wszystkie media, cicha czysta okolica, 20 km od Jeleniej Góry (okolicie Wlenia), w miejscowości obiekty turystyczne, ogród, - 120.000 zł. Jelenia Góra, tel. 075/767-55-17

DOM NA WSI pomiećki, w Olszynie Lubuskiej, atrakcyjna lokalizacja, możliwość prowadzenia działalności gospodarczej, - 48.000 zł. Lubanów, tel. 0692/57-92-52

DOM NA WSI o pow. 120 m², po remoncie, działka o pow. 14 a, garaż, - 98.000 zł. Miejsce, gm. Namysłów, tel. 0502/49-10-17

DOM w BUDOWIE w zabudowie szeregowej stan surowy zamknięty, działka 3 ary, ogrodzony, w centrum Jelczu-Laskowice, - 150.000 zł. Jelcz-Laskowice, tel. 071/318-33-84 po godz. 20, 0606/68-23-83

DOM w BUDOWIE w Kolorzegu, parterowy, w zabudowie szeregowej, stan surowy zamknięty, - 160.000 zł. Łososiewice, pow. wolski, tel. 0506/16-13-70

DOM w BUDOWIE w Poniatowicach, - 25.000 zł. Oleśnica, tel. 0504/40-21-57

DOM w BUDOWIE rozszerzona, na działce 10 arów, 1000 pustaków, w Poniatowicach, gm. Oleśnica, - 25.000 zł. Oleśnica, tel. 0504/40-21-57

DOM w BUDOWIE typu dworek, działka 1,5 ha, z zagajnikiem nad rzeką Leśnicą, wśród lasów, koło Wielunia, - 45.000 zł. Wieluń, tel. 043/841-58-85

DOM w BUDOWIE w zabudowie SZEREGOWEJ w Radwanicach, działka o pow. 311 a, dom o pow. 220 m², hala 70 m², księga wieczysta, - 180.000 zł. Wrocław, tel. 071/324-22-59, 0604/90-43-63

DOM w BUDOWIE parterowy, we Wrocławiu, indywidualny projekt, pow. 220 m², stan surowy zamknięty, media, okna plastikowe, w spokojnej dzielnicy, park, - 280.000 zł. Wrocław, tel. 071/363-22-42 prosić Leszka

DOM w BUDOWIE niskoparterowy, 127 m², działka 13a, stan surowy, ocieplony, atrakcyjna lokalizacja, 30 km od Wrocławia, - 150.000 zł lub zamienię na mieszkanie 3, 4-pokojowe, do 5 lat. Wrocław, tel. 071/373-80-11, 0604/82-58-37

DZIAŁKA uzbrojona, woda, prad, położona blisko głównej drożdze, koło Bystrzycy Kłodzkiej - 16.500 zł. Bystrzyca Kłodzka, tel. 0602/12-57-15

DZIAŁKA 5,62 ha, po przeliczeniu 3,03 ha, przy drodze asfaltowej - 80 zł/m². Grabownica, gm. Krośnice, tel. 071/384-56-89

DZIAŁKA 20 a, magazyn 320 m², w Jaworze, dobra lokalizacja, - 170.000 zł. Jawor, tel. 074/852-27-05, 074/833-79-78

DZIAŁKA BUDOWLANA o pow. 0,5 ha, we wsi Stepiń (15 km od granicy Wrocławia, w kierunku na Warszawę), przy drodze asfaltowej, możliwość podziału, - 45.000 zł lub zamienię na busa, w cenie do 15.000 zł., tel. 0502/13-83-57, 0694/21-23-56

DZIAŁKA BUDOWLANA pow. 2000 m², wydane warunki zabudowy - 18.000 zł. Bołków, tel. 0600/43-34-52

DZIAŁKA BUDOWLANA w Kotlinie Kłodzkiej, pow. 83 a, cicha okolica, - 22.000 zł. Bystrzyca Kłodzka, tel. 0604/64-20-21

DZIAŁKA BUDOWLANA w Długolepcu, 10 a, woda, prad, kanalizacja, telefon, - 60.000 zł. Długolepcz, tel. 071/315-24-57, 0602/63-26-91

DZIAŁKA BUDOWLANA pow. 1693 m², Wrocław Pawlowice, cena - 90 zł/m². Długolepcz, tel. 071/315-44-94

DZIAŁKA BUDOWLANA pow. 30 a, w Brzeziej Łące. Długolepcz, tel. 071/345-79-94

DZIAŁKA BUDOWLANA pow. 2,26 m², w Gąlowie - 24 zł/m². Gąlow, tel. 071/396-50-44, 0606/41-30-85

DZIAŁKA BUDOWLANA pow. 900 m², w Śierozowicach ko Radwanic, - 5.000 zł. Gawroniec, pow. świdwiński, tel. 0692/67-40-17

DZIAŁKA BUDOWLANA w Gniewchowicach, pow. 7400 m², 10 km od Centrum Bielawy, możliwość podziału, cena - 30 zł/m². Gniewchowice, tel. 071/316-87-86

DZIAŁKA BUDOWLANA komercyjna, w Jeleniej Górze, na Zaborzcu, na handel, usługi, warsztaty, budownictwo mieszkaniowe, pow. 3400 m² - 150 zł/m². Jelenia Góra, tel. 075/752-27-09, 0501/73-70-86

DZIAŁKA BUDOWLANA o pow. 1000 m², cena - 60 zł/m². Kamieniec Wrocławski, tel. 0605/68-36-25

DZIAŁKA BUDOWLANA pow. 23 a, w Polanicy Zdroju, przy trasie E-8, prad, woda, zagospodarowana, ogrodzona, - 75.000 zł. Kłodzko, tel. 074/647-12-51, 0605/30-44-52

DZIAŁKA BUDOWLANA w Międzygórzcu, pow. 1100 m², - 40.000 zł. Kłodzko, tel. 074/647-54-00, 0693/76-88-98

DZIAŁKA BUDOWLANA 0,52 ha, w Starym Wieleścisławie k. Polanicy Zdroju - 17 zł/m². Kłodzko, tel. 0506/13-37-70

DZIAŁKA BUDOWLANA 5 arów, bez zadłużenia, wydobre podpiwicznienie, uzbrojona, dobra lokalizacja - 20.000 zł. Kłodzko, tel. 074/868-56-92, 0501/53-03-23

DZIAŁKA BUDOWLANA pow. 9,8 ar, w malowniczej okolicy, 5 km od Polanicy Zdroju, 4 km od Kłodzka, - 10.000 zł. Kłodzko, tel. 074/647-34-74

DZIAŁKA BUDOWLANA w Kudowie Zdroju przy ul. 1-go Maja, ładnie położona, pow. 1460 m², cena - 55 zł/m² lub zamienię. Kudowa Zdrój, tel. 0505/51-41-81

DZIAŁKA BUDOWLANA 26 a, w Rosochatek ko Kunic, - 20.000 zł. Legnica, tel. 0606/14-46-76

DZIAŁKA BUDOWLANA 1750 m², częściowo uzbrojona, plan i pozwolenie na budowę, plac przygotowany pod wykopy fundamentów, - 26.000 zł. Ludwikowice, tel. 074/872-52-10

DZIAŁKA BUDOWLANA o pow. 30 a, w miejscowości Rupińko k. Limanowej (pow. małopolskiej), - 9.000 zł. Sosonina Góra, tel. 018/337-64-92

DZIAŁKA BUDOWLANA o pow. 65 a, w Nowym Rybku k. Limanowej (pow. małopolskiej), - 12.000 zł. Sosonina Góra, tel. 018/444-89-29

DZIAŁKA BUDOWLANA pow. 39 arów, w okolicy mediów, atrakcyjna lokalizacja, w okolicy lasu, - 32.000 zł. Minkowice Oławskie, tel. 071/318-60-29

DZIAŁKA BUDOWLANA w Mirkowie Starym, gm. Długolepcz, pow. 1100 m², media, woda, gaz, prad, kanalizacja - 53 zł/m². Mirków, tel. 0606/14-46-76

DZIAŁKA BUDOWLANA pow. 7 a, przy ulicy, przyłącze wody na działce, przyłącze energii el. przy granicy, parka, 5 km od Wrocławia, - 25.000 zł. Nadolice Male, tel. 071/318-98-02

DZIAŁKA BUDOWLANA pow. 15,5 a, blisko km od Wrocławia, 2,5 km od autostrady, blisko stawy, lasy i media - 12 zł/m². Nieciszków, tel. 071/399-04-09

DZIAŁKA BUDOWLANA o pow. 629 m², w Sobótce (zachodnia część/Strzeblów), - 24.000 zł. Oleśnica, tel. 0693/50-70-76

DZIAŁKA BUDOWLANA pow. od 0,2 do 3 ha, okolice Oleśnicy, woda, prad, cisza i spokój, cena 5 zł/m². Oleśnica, tel. 0602/50-35-53

DZIAŁKA BUDOWLANA o pow. 43 a, woda, gaz, telefon do podłączenia, cena - 2.000 zł/a. Radwanice, tel. 071/311-75-19

DZIAŁKA BUDOWLANA pow. 600 m², pozwolenie na budowę - 15 zł/m². Sienianka, tel. 071/393-81-55

DZIAŁKA BUDOWLANA 15 a, media przy działce, 4 km od Trzebnicy, - 26.000 zł. Szczytkowice, gm. Trzebnica, tel. 071/312-33-59

DZIAŁKA BUDOWLANA pow. 11 arów, w Trzebnicy, na nowym osiedlu, uzbrojona, w centrum, ewentualnie projekt domu i pozwolenie na budowę - 9500 zł/ar. Trzebnica, tel. 0609/51-88-55

DZIAŁKA BUDOWLANA dla dewelopera, 4715 m², we Wrocławiu przy ul. Polnej (Brochów) - 75 zł/m². Wieluń, tel. 043/841-58-85

DZIAŁKA BUDOWLANA w Szewcach, ul. Długa, pow. 12 a, cena 25 zł/m². Wisznia Mała, tel. 071/310-72-11

DZIAŁKA BUDOWLANA uzbrojona, w Jelczu-Laskowicach, projekty domu i garażu wolno stojącego, zezwolenia, opłacony nadzór budowlany, wylane ławy fundamentowe pod garaż, - 36.000 zł. Wrocław, tel. 0600/02-82-39

DZIAŁKA BUDOWLANA o pow. 1500 m² i działka rolna o pow. 4900 m² w Wilkszynej 2 km od Wrocławia, nowe osiedle domków, - 99.000 zł. Wrocław, tel. 0607/89-03-22

DZIAŁKA BUDOWLANA we Wrocławiu - Leśnicy, atrakcyjna lokalizacja, warunki zabudowy, media, droga asfaltowa, bez pośredników, - 80.000 zł. Wrocław, tel. 071/357-83-30, 0505/68-25-17

DZIAŁKA BUDOWLANA pow. 761 m², w Krzyżanowicach, pin granica Wrocławia - 70 zł/m². Wrocław, tel. 071/793-54-34

DZIAŁKA BUDOWLANA 2 x 10 a, w Kamieniu, gm. Długolepcz, media przy działce, przy drodze asfaltowej - 40 zł/m². Wrocław, tel. 071/369-59-67

DZIAŁKA BUDOWLANA pow. 1000 m², woda, gaz, prad, ogrodzona, wiala na działce, przy ul. Grawerskiej, - 120.000 zł. Wrocław, tel. 0601/94-59-72

DZIAŁKA BUDOWLANA pow. 1000-1500 m², przy głównej drodze wylotowej, Wrocław - Poznań, cena 200 zł/m² lub wydzierżawę Wrocław, tel. 0601/84-95-55

DZIAŁKA BUDOWLANA pow. 1800 m², w Pierzowskie - 20 zł/m². Wrocław, tel. 071/312-74-42

DZIAŁKA BUDOWLANA 1200 m², 15 km od Wrocławia, w miejscowości Wilczków, gmina Żórawina, księga wieczysta, pozwolenie na budowę, fundamenty, stary dom pomiećki, - 70.000 zł. Wrocław, tel. 071/325-95-11

DZIAŁKA BUDOWLANA w Szewcach, 12 arów, media w drodze - 2.000 zł/ar. Wrocław, tel. 0502/71-69-15

DZIAŁKA BUDOWLANA we Wrocławiu - 100 zł/m². Wrocław, tel. 071/346-40-47, 0503/04-79-77 po godz. 20

DZIAŁKA BUDOWLANA w Iwinach, 700 m² - 120 zł/m². Wrocław, tel. 071/346-49-02 po godz. 20

DZIAŁKA BUDOWLANA pow. 11,32 a, woda, kanalizacja, prad, telefon, blisko drogi asfaltowej, atrakcyjna lokalizacja, w Kielczowie, Wrocław, tel. 071/783-09-85, 0601/99-01-69

DZIAŁKA BUDOWLANA pow. 7 a, 16 km od Wrocławia, - 35.000 zł. Wrocław, tel. 0602/49-16-92

DZIAŁKA BUDOWLANA w Szczepanowie, pow. 1.500 m², projekt domu, zezwolenie na budowę, 1 km od Srody Śląskiej, - 29.000 zł. Wrocław, tel. 071/792-69-70, 0602/29-44-35

DZIAŁKA BUDOWLANA w Kamieciu Wrocławskim, pow. 8 arów, wszystkie media, rozpoczęta budowa, droga, - 75.000 zł lub zamienię na mieszkanie we Wrocławiu. Wrocław, tel. 071/357-87-83, 0602/27-70-90

DZIAŁKA BUDOWLANA w Bogunowie, 6 km od Żórawiny, pow. 1.100 m², uzbrojona, - 22.000 zł. Wrocław, tel. 0602/29-44-35

DZIAŁKA BUDOWLANA w Nowojowicach ko Żórawiny, przy trasie Wrocław-Strzelin, pow. 12 arów, - 33.500 zł. Wrocław, tel. 071/342-86-83, 0608/67-06-00

DZIAŁKA BUDOWLANA pow. 1184 m², woda, prad, w Sadowku - 40 zł/m². Wrocław, tel. 0608/14-08-13

DZIAŁKA BUDOWLANA 774 m², w pobliżu Smolca, prad, woda, kanalizacja, gaz, droga asfaltowa, projekt, pozwolenie na budowę, przyjeżdżające osiedle willowe, spokojna okolica, dogodny dojazd do centrum miasta, ok. 6-7 km do Rynku - 75.000 zł. Wrocław, tel. 071/364-30-02, 0601/70-58-18

DZIAŁKA BUDOWLANA 0,5 ha, w miejscowości Byczyń, ko Kamieńca Ząbkowickiego, atrakcyjna lokalizacja, 300 m do zalewu, projekt, 130 m², zezwolenie - 5 zł/m². Wrocław, tel. 0508/22-09-44

DZIAŁKA BUDOWLANA pow. 0,3 ha, wszystkie media, - 30.000 zł. Ząbłoto, tel. 071/317-02-23

DZIAŁKA BUDOWLANA 22 a, w centrum Czeszowa, woda, prad, gaz, telefon, cena 20 zł/m². Zawonia, tel. 071/312-68-47

DZIAŁKA BUDOWLANA pow. 0,50 ha - 50 zł/m². Żemiki Male, tel. 071/311-90-18, 311-86-08, 0600/39-14-59

DZIAŁKA BUDOWLANO-PRZEMYSŁOWA 56 arów, w hałaj 10x26 m, media, - 85.000 zł. Lagiewniki, tel. 071/316-32-01

DZIAŁKA BUDOWLANO-PRZEMYSŁOWA 6,40 ha - 40 zł/m². Wrocław, tel. 0605/21-58-09

DZIAŁKA BUDOWLANO-REKREACYJNA k. zalewu w Kobylej Górze, woda, prad, cena 7 zł/m². Oleśnica, tel. 071/314-25-32

DZIAŁKA BUDOWLANO-REKREACYJNA 70 km od Wrocławia, w Kobylej Górze, 900 m² - 25 zł/m². Wrocław, tel. 0601/87-72-05

DZIAŁKA BUDOWLANO-RZEMIEŚNICZA pow. 5.000 m², w Bielanych Wrocławskich, możliwość podziału - 120 zł/m². Dzierżoniów, tel. 074/832-07-07

DZIAŁKA BUDOWLANO-SIEDLISKOWA pow. 2,15 ha, w tym las o pow. 0,30 ha, zabudowania, położenie ko Polanicy Zdroju przy trasie E-8, - 110.000 zł. Kłodzko, tel. 074/647-51-15, 0607/48-48-16

DZIAŁKA BUDOWLANO-SIEDLISKOWA o pow. 31 a, z zabudowaniami do remontu lub rozbiórki, w Krzeczynie, - 18.000 zł. Oleśnica, tel. 071/398-44-52

DZIAŁKA BUDOWLANO-SIEDLISKOWA pow. 7.500 m², media przy działce, 12 km od Wrocławia, ładna okolica, las - 8 zł/m². Wrocław, tel. 0608/84-92-36

DZIAŁKA BUDOWLANO-USLUGOWA pow. 28 arów, woda, prad (skrzynka ZET), ogrodzona, zagospodarowana, przy drodze asfaltowej, atrakcyjna lokalizacja, - 60.000 zł lub zamienię na samochód. Jelenia Góra, tel. 075/751-50-04, 0502/50-72-90

DZIAŁKA BUDOWLANO-USLUGOWA pow. 11 a, woda, prad, - 8.000 zł. Oleśnica, tel. 0602/50-35-53

DZIAŁKA OGRODOWA przy ul. Klecińskiej, drewniana altana, studnia z pompą, szklarnia, młode krzewy i drzewa, - 2.000 zł. Wrocław, tel. 071/785-70-70

DZIAŁKA PRZEMYSŁOWA 17 ha, na granicy miasta, przy drodze asfaltowej - 40 zł/m². Kielczów, tel. 071/398-85-34

DZIAŁKA PRZEMYSŁOWA 3 ha, w Szewcach, pod Wrocławiem, ładna lokalizacja, przy trasie - 15 zł/m². Wisznia Mała, tel. 071/310-71-61

DZIAŁKA PRZEMYSŁOWA 1 ha, we Wrocławiu - Muchobór Wlk. ul. Rakiętowa, cena 150 zł/m². Wrocław, tel. 0601/26-62-91

DZIAŁKA PRZEMYSŁOWA pow. 5.700 m², w Szczepanowie, - 43.000 zł. Wrocław, tel. 071/792-69-70, 0602/29-44-35

DZIAŁKA REKREACYJNA w okolicy Sławy, wyposażona, - 22.000 zł. Głogów, tel. 076/833-96-63

DZIAŁKA REKREACYJNA pow. 20 a, las, stawy, w okolicy Oleśnicy, - 20.000 zł. Oleśnica, tel. 0693/56-71-78

DZIAŁKA REKREACYJNA 0,90 ha, pod lasem, objęta planem zagospodarowania przestrzennego, zasłanie wodne pod staw, pełny ekosystem, 20 km od Trzebnicy - Czeszów, - 40.000 zł. Trzebnica, tel. 071/312-68-47

DZIAŁKA REKREACYJNO-SIEDLISKOWE w Górach Swich, powyżej 1 ha, zadzwione, cena 2 zł/m². Walbrzych, tel. 074/841-73-92

DZIAŁKI ROLNE 2 sztuki, 0,50 ha i 0,60 ha, 25.000 zł. Świdnica, tel. 074/640-42-35

DZIAŁKI SIEDLISKOWE nad jeziorem Szmelent Wielki, pow. warmińsko-mazurskie, cena 12 zł/m². Suwałki, tel. 087/566-54-80 po godz. 20

DZIAŁKI SIEDLISKOWE 20 i 16 arów, woda miejska, prad, telefon, gaz w trakcie dopr., cena 60 zł/m². Wrocław, tel. 071/329-20-19

FERMA DROBNI wyposażona (bez drobiu), - 8.000 zł. Kunice, tel. 0693/80-32-36

GARAŻ</

KUPIE MIESZKANIE 1-POKOJOWE w centrum - do 60.000 zł. Wrocław, tel. 0609/05-01-06
KUPIE MIESZKANIE 2-POKOJOWE we Wrocławiu - do 80.000 zł. Wrocław, tel. 0607/68-80-23
KUPIE MIESZKANIE 2-POKOJOWE we Wrocławiu, jasna kuchnia, rozkładowe, parter wykluczony, do 85.000 zł. Wrocław, tel. 0602/51-34-53
KUPIE MIESZKANIE 2-POKOJOWE w cenie do 90.000 zł. Wrocław, tel. 071/796-61-19
KUPIE MIESZKANIE 3-POKOJOWE we Wrocławiu, rozkładowe, 60-70 m² - do 100.000 zł. Wilczyce, tel. 071/399-28-48
KUPIE STODOLĘ oborę lub inny obiekt, z energią z gruntu do 1,5 ha, Wrocław i okolice. Wrocław, tel. 071/91-86-28
KUPIE ŻWIROWANIE do eksploatacji lub wyekspluatawaną. Żarów, tel. 074/858-94-08
LAS 42-letni, 1,9 ha, sosnowo-olchowy. - 120.000 zł. Wrocław, tel. 071/788-81-65, 0601/54-40-79
LOKAL o pow. 60 m², wityrny, cena - 30 zł/m². Sobótka, tel. 071/390-35-54
LOKAL o pow. 62 m², na gastronomię, handel, usługi. - 170.000 zł. Wrocław, tel. 071/361-77-65, 0502/48-37-80
LOKAL blisko pl. Bema, 20 m². - 68.000 zł. Wrocław, tel. 0603/61-79-89
LOKAL Wrocław-Śródmieście, po remoncie kapil., pow. 30 m², siła, w.c. - 1800 zł/m². Wrocław, tel. 071/322-70-21
LOKAL GASTRONOMICZNY pow. 200 m², pub w rynku Wałbrzyska. - 60.000 zł. Wrocław, tel. 0600/81-48-74
LOKAL HANDLOWO-USŁUGOWY w Ładku Zdroju (w rynku), pow. 260 m², na parterze, po remoncie, doskonale miejsce, cena - 1.100 zł/m². Łądek Zdrój, tel. 074/814-64-01 Wrocław, 071/390-97-05
LOKAL HANDLOWO-USŁUGOWY 101 m², we Wrocławiu, przy Długiej, - 310.000 zł. Wrocław, tel. 0605/31-71-94
LOKAL HANDLOWY pow. 36 m². - 35.000 zł. Kłodzko, tel. 074/647-15-45
LOKAL HANDLOWY wolno stojący, pow. 39 m², salon fryzjerski, - 27.000 zł. Lubin, tel. 0693/62-36-25
LOKAL UŻYTKOWY pow. 40 m², w centrum Radkowa. - 34.000 zł. Radków, pow. kłodzki, tel. 0603/53-49-53
LOKAL UŻYTKOWY pow. 34 m², atrakcyjna lokalizacja, wszystkie media, duża wityrna, - 153.000 zł. Wrocław, tel. 071/329-81-41
LOKAL UŻYTKOWY pow. 34 m², po remoncie, - 85.000 zł. Wrocław, tel. 071/346-25-86 po godz. 17
MIESZKANIE 80 m², z garażem, wjazd do Karpacza. - 60.000 zł. Karpacz, tel. 075/761-60-95
MIESZKANIE własnościowe, 42 m², we Wrocławiu - 130.000 zł. Kępno, tel. 0692/87-65-72
MIESZKANIE 25 m², w centrum Polanicy Zdroju, po remoncie, wszystkie media, niski czynsz - 45.000 zł. Polanica Zdrój, tel. 074/868-25-39
MIESZKANIE pow. 60 m², własnościowe, w Strzegomiu, - 39.000 zł. Strzegom, tel. 074/649-22-35
MIESZKANIE w okol. pl. Grunwaldzkiego, pow. 65 m², 2 łazienki, nowa glazura i okna, ogrzewanie podłogowe, niski czynsz, na 1 piętrze, księga wieczysta. - 150.000 zł. Wrocław, tel. 0600/96-74-12
MIESZKANIE willowe, w budynku przedwojennym, na os. Krzyki, pow. 73 m², możliwość powiększenia o sypialni, działka o pow. 210 m², - 160.000 zł. Wrocław, tel. 0608/67-07-34
MIESZKANIE pow. 30 m², atrakcyjna lokalizacja (Krzyki), osiedle szielone, ogrodzone, inst. antywłamaniowe i p.p.o.z., w pełni urządzona, - 140.000 zł. Wrocław, tel. 071/792-20-73, 0601/16-78-68
MIESZKANIE pow. 30 m², przy ul. Budziszynskiej, 4-letnie, w pełni urządzone, budynek 4-piętrowy, - 125.000 zł. Wrocław, tel. 071/353-95-05 po godz. 19, 0609/84-95-53
MIESZKANIE willowe, pow. 100 m², garaż, ogród, w Strzelinie, - 100.000 zł. Wrocław, tel. 071/361-05-05, 0501/25-54-07
MIESZKANIE 1-POKOJOWE kuchnia, łazienka, własnościowe, 33 m², 20 km od Wrocławia, - 30.000 zł. tel. 0691/94-54-23
MIESZKANIE 1-POKOJOWE własnościowe pow. 45 m², w Smolcu, kuchnia, łazienka, przedpokój + mały ogródek, - 50.000 zł. Wrocław, na innej mieszkanie. Kąty Wrocławskie, tel. 071/316-65-67 po godz. 17
MIESZKANIE 1-POKOJOWE własnościowe, pow. 32 m², w starym budownictwie, do małego remontu, brak mebli, 1 km od Wrocławia, przy trasie Wrocław-Trzebnica, - 45.000 zł. Psary, pow. trzebnicki, tel. 0694/58-16-84
MIESZKANIE 1-POKOJOWE własnościowe, w Strzelinie, 40 m², c.o., WC, TV, kablówka, - 47.000 zł. Strzelin, tel. 0605/09-17-12
MIESZKANIE 1-POKOJOWE w starym budownictwie, na parterze, przy ul. Rostafińskiego, - 40.000 zł. Wrocław, tel. 0504/35-01-44
MIESZKANIE 1-POKOJOWE pow. 31 m², księga wieczysta, media miejskie, z telefonem, po remoncie, w centrum. - 81.000 zł. Wrocław, tel. 071/372-84-92, 0503/72-12-56
MIESZKANIE 1-POKOJOWE pow. 40 m², własnościowe, kuchnia, łazienka, c.o., piwnica, we Włoszycowej k. Kielc, w 3-piętrowym bloku, dużo zieleni, - 50.000 zł. Wrocław, tel. 0608/34-19-92
MIESZKANIE 1-POKOJOWE pow. 24 m², I p., własnościowe, przy ul. Zaporoskiej, - 64.000 zł. Wrocław, tel. 0607/91-17-43
MIESZKANIE 1-POKOJOWE na Swojcu, pow. 32 m², do remontu, rozkładowe, kuchnia, - 48.900 zł. Wrocław, tel. 0601/41-85-88
MIESZKANIE 1-POKOJOWE pow. 35 m², I piętro, w centrum Wrocławia, balkon, antresola, może być na biuro, - 110.000 zł. Wrocław, tel. 071/786-78-78 po godz. 20, 0602/71-94-30
MIESZKANIE 1-POKOJOWE ul. Kolejowa, pow. 24 m², komfortowe, cicha okolica, - 79.000 zł. Wrocław, tel. 071/341-14-60, 0504/17-36-72
MIESZKANIE 2-POKOJOWE 55 m², wszystkie media, + działka 3 ary, garaż, telefon, 45 km od Wrocławia, - 35.000 zł. Bąków, pow. brzeski, tel. 0600/23-59-48
MIESZKANIE 2-POKOJOWE 50 m², I. piętro, nowe, komfortowe, balkon, atrakcyjna lokalizacja, w Świętoszowie k. Bolesławca, - 48.000 zł. Wrocław, tel. 071/321-19-92
MIESZKANIE 2-POKOJOWE pow. 50 m², - 50.000 zł. Brzeg Dolny, tel. 071/319-00-24
MIESZKANIE 2-POKOJOWE 54 m², w Jelczu-Laskowicach, na 1. piętrze, 10-letni budynek, - 79.000 zł. Jelcz-Laskowice, tel. 071/318-32-22

MIESZKANIE 2-POKOJOWE 54 m², na 3 piętrze, w Jeleniej Górze (os. Zaborzka), 5-letnie, nie zamieszkiwane, duży balkon, bez pośredników, - 88.000 zł. Wrocław, tel. 075/744-22-03, 0606/35-46-61
MIESZKANIE 2-POKOJOWE kuchnia, łazienka, przedpokój, 64,5 m², II piętro, w Jeleniej Górze, blisko pl. Ratuszowego, - 80.000 zł. Jelenia Góra, tel. 075/641-45-80
MIESZKANIE 2-POKOJOWE pow. 65 m², w nowym budownictwie, kuchnia z meblami, budynek gospodarczy, - 65.000 zł. Lągów, pow. wschowski, tel. 0600/57-75-56
MIESZKANIE 2-POKOJOWE własnościowe, pow. 50,4 m², w Lubinie, ocieplone, - 66.000 zł. Lubin, tel. 076/849-39-37
MIESZKANIE 2-POKOJOWE po remoncie, nowe okna, roleta zewn., TV kablowa, telefon, wysoki parter, w centrum Namysłowa, - 40.000 zł. Trzebnica, tel. 071/387-12-97, 0602/80-46-31
MIESZKANIE 2-POKOJOWE w centrum Wolczyna, w bloku, 50 m², jasna kuchnia, - 40.000 zł. Wolczyn, pow. kluczborski, tel. 0602/41-78-66
MIESZKANIE 2-POKOJOWE we Wrocławiu, os. Krzyki, pow. 34 m². - 80.000 zł. Wrocław, tel. 071/338-13-92
MIESZKANIE 2-POKOJOWE we Wrocławiu, przy ul. Daszyńskiego, pow. 37 m², w nowej plombie, częściowo wyposażone, - 112.000 zł. Wrocław, tel. 071/790-48-23, 0608/50-65-56
MIESZKANIE 2-POKOJOWE 38 m², przy ul. Rowerowej, na 11. piętrze, zadbane, - 96.000 zł. Wrocław, tel. 0603/44-16-49, 071/364-07-36
MIESZKANIE 2-POKOJOWE spółdzielczo-własnościowe, 37 m², VI p., przy ul. Kolałtaja, - 102.000 zł. Wrocław, tel. 071/341-32-45 po godz. 20, 0502/12-58-62
MIESZKANIE 2-POKOJOWE w Oławie, pow. 55 m², I piętro, przy ul. 1-go Maja, możliwość wynajęcia garażu, - 49.000 zł. Wrocław, tel. 0607/06-87-70
MIESZKANIE 2-POKOJOWE o pow. 48 m², parter, kuchnia, łazienka, przedpokój, duży balkon, telefon, Lubin Ustronie, - 70.000 zł. Wrocław, tel. 071/783-64-92
MIESZKANIE 2-POKOJOWE o pow. 40 m², w nowym budownictwie, po remoncie, w Strzelinie - 65.000 zł. Wrocław, tel. 071/355-25-70
MIESZKANIE 2-POKOJOWE kwaterekunowe, we Wrocławiu, 51 m², ok. pl. Grunwaldzkiego - 60.000 zł. Wrocław, tel. 0505/51-65-15
MIESZKANIE 2-POKOJOWE 36 m², spółdzielczo-własnościowe, przy ul. Legnickiej, ok. pl. 1 Maja, - 95.000 zł. Wrocław, tel. 071/359-22-59
MIESZKANIE 2-POKOJOWE we Wrocławiu, os. Zakrzów, pow. 48 m², kwaterekunowe, na parterze, wyjście na taras o pow. 30 m², nowe, komfortowe, odstępne 55.000 zł, w rozliczeniu może być samochód, wypród. po 1998 r. Wrocław, tel. 071/324-20-58
MIESZKANIE 2-POKOJOWE w miejscowości Świętoszów, pow. 45 m², balkon, rozkładowe, bezczynszowe, do remontu, nowa inst. wodno-energetyczna, kanalizacja, atrakcyjna lokalizacja, lasy, - 19.000 zł. Wrocław, tel. 071/361-00-72, 0502/87-11-79
MIESZKANIE 2-POKOJOWE pow. 37 m², jasna kuchnia, c.o., komfortowe, III p., własnościowe, przy ul. Weigla, - 90.000 zł. Wrocław, tel. 0601/93-84-90
MIESZKANIE 2-POKOJOWE 48,7 m², kuchnia, łazienka, przedpokój, balkon, piwnica, CO, liczniki, I piętro, w Nowogrodzcu, - 42.000 zł. Wrocław, tel. 075/731-65-25
MIESZKANIE 2-POKOJOWE pow. 50 m², w Ryńku, na III piętrze, księga wieczysta, zadbane, bez pośredników, - 190.000 zł. Wrocław, tel. 0601/71-49-23
MIESZKANIE 2-POKOJOWE pow. 48,5 m², na Kozanowie, III piętro, rozkładowe, odnowione, liczniki ciepła i wody - 125.000 zł. Wrocław, tel. 071/369-27-93, 0601/70-50-05
MIESZKANIE 2-POKOJOWE kuchnia, łazienka, do remontu, w Szczytnicy koło Warty Bolesławskiej, - 8.000 zł. Złotoryja, tel. 076/878-32-97
MIESZKANIE 2-POKOJOWE 65 m², na 1. piętrze, kuchnia, łazienka, piwnica, z telefonem, 2 budynki gospodarcze i garaż, 12 km od granic miasta, bezczynszowe, - 80.000 zł. Żorawina, tel. 071/316-56-83
MIESZKANIE 3-POKOJOWE pow. 62 m², kuchnia, łazienka, WC, 2 balkony, w nowym budownictwie, w Szczytnicy, możliwość realizacji księżki mieszkanowej, - 20.000 zł. Chojnow, tel. 0694/34-14-55
MIESZKANIE 3-POKOJOWE pow. 65 m², w Dusznikach Zdroju, niezależne c.o., parking, nowe okna i instalacja - 2.000 zł/m² lub zamienie na podobne w Kudowie Zdroju. Duszniki Zdrój, tel. 074/866-81-75
MIESZKANIE 3-POKOJOWE pow. 49 m², po remoncie, okna PCW, nowe podłogi, liny, loggia, rozkładowe, słoneczne, własnościowe, - 52.000 zł. Dzierżoniów, tel. 074/646-13-59, 0601/14-43-97
MIESZKANIE 3-POKOJOWE 54 m², w Jelczu-Laskowicach, 2 piętro, budynek ocieplony, - 81.000 zł. Jelcz-Laskowice, tel. 071/318-19-42
MIESZKANIE 3-POKOJOWE pow. 77 m², komfortowe, umeblowane, w Kłodzku - 1.100 zł/m² lub zamienie na mniejsze albo dom w budowie. Kłodzko, tel. 0609/77-18-15
MIESZKANIE 3-POKOJOWE własnościowe, w nowym budownictwie, wysoki standard, parking, kafelki, osobna łazienka, WC, - 85.000 zł. Kłodzko, tel. 0605/28-07-47
MIESZKANIE 3-POKOJOWE pow. 66 m², na 1. piętrze w budynku 7-piętrowym, na osiedlu Piękary w Legnicy, - 85.000 zł. Legnica, tel. 076/723-79-09
MIESZKANIE 3-POKOJOWE w centrum, pow. 117 m², taras 25 m², kuchnia, łazienka, WC, c.o. gazowe, siła, - 100.000 zł. Legnica, tel. 076/721-64-21, 0607/05-07-84
MIESZKANIE 3-POKOJOWE w Lubaniu, pow. 70 m², nowe, na 1 piętrze - 1.390 zł/m². Lubań, tel. 0606/20-85-56
MIESZKANIE 3-POKOJOWE spółdzielczo-własnościowe, w Słupcu, w nowym budownictwie, kuchnia, łazienka i c.o. osobno, - 45.000 zł lub zamienie na dom do remontu. Nowa Ruda, tel. 074/872-88-04, 0600/58-01-19
MIESZKANIE 3-POKOJOWE własnościowe, w nowym budownictwie, na 1 piętrze, centrum miasta, pow. 54 m², duży balkon, wszędzie parkiety, wszystkie media, - 100.000 zł. Oborniki Śląskie, tel. 071/310-13-78
MIESZKANIE 3-POKOJOWE w Oławie, przy ul. Padarewskiego, 54 m², na III piętrze, luki, parking, - 93.000 zł lub zamienie na dom, w Oławie,

do 150.000 zł. Olawa, tel. 071/313-86-58, 0604/70-38-66
MIESZKANIE 3-POKOJOWE własnościowe, kuchnia, łazienka, WC, na parterze, w bloku, pow. 57 m². - 68.000 zł. Środa Śląska, tel. 0601/88-19-44
MIESZKANIE 3-POKOJOWE we Wrocławiu, os. Biskupin, po remoncie, w starym budownictwie, wysoki parter, - 155.000 zł. Wrocław, tel. 0505/12-05-22
MIESZKANIE 3-POKOJOWE w Piecowicach, 5 km od Wrocławia, pow. 66 m², kuchnia, łazienka, balkon, plastikowe okna, panele, telefon, - 100.000 zł. Wrocław, tel. 0504/02-44-40
MIESZKANIE 3-POKOJOWE kuchnia, łazienka, balkon, z telefonem, TV kablowa, blisko centrum, własnościowe - 115.000 zł + garaż - 15.000 zł. Wrocław, tel. 0601/56-92-74
MIESZKANIE 3-POKOJOWE pow. 64 m², na Muchoborze Małym, wysoki parter, kuchnia, łazienka, WC, przedpokój, balkon, - 140.000 zł. Wrocław, tel. 071/357-58-98
MIESZKANIE 3-POKOJOWE własnościowe, pow. 64 m², 2 balkony, II taryfa, bezczynszowe, II piętro, w Świętoszowie, - 60.000 zł. Wrocław, tel. 0601/52-50-51
MIESZKANIE 3-POKOJOWE pow. 57 m², rozkładowe, po remoncie kapitalnym, b. wysoki standard, przy ul. Łąka Mazurska, - 160.000 zł. Wrocław, tel. 0603/59-09-46
MIESZKANIE 3-POKOJOWE pow. 64 m², na 3 piętrze, w budynku 8-piętrowym, - 160.000 zł lub zamienie na dom w okolicy Wrocławia, do wykończenia. Wrocław, tel. 071/373-64-11
MIESZKANIE 3-POKOJOWE na 1. piętrze, w budynku 10-piętrowym, panele, kafelki, ocieplone, na Krzykach, - 130.000 zł. Wrocław, tel. 0693/54-30-80
MIESZKANIE 3-POKOJOWE w dzielnicy Śródmieście, w plombie, balkon, II piętro, pow. 60 m², - 135.000 zł. Wrocław, tel. 071/788-88-66
MIESZKANIE 3-POKOJOWE 50 m², II piętro, Gądów, kafelki, kuchnia, łazienka, telefon, spójna okolica, - 130.000 zł. Wrocław, tel. 071/351-75-12
MIESZKANIE 3-POKOJOWE 82 m², księga wieczysta, rozkładowe, b. ciepłe, II p., na Krzykach przy ul. Powstańców Śl. - 180.000 zł. Wrocław, tel. 071/367-74-63, 071/782-84-30
MIESZKANIE 3-POKOJOWE pow. 56 m², przy ul. Glinianej, - 130.000 zł. Wrocław, tel. 0693/78-63-21
MIESZKANIE 3-POKOJOWE pow. 60,3 m², spółdzielczo-własnościowe, - 130.000 zł. Wrocław, tel. 0609/23-28-26
MIESZKANIE 3-POKOJOWE o pow. 62,5 m², Krzyki, V piętro, spółdzielczo-własnościowe, telefon, TV kablowa, internet osiedlowy, kuchnia zabudowana z szafkami na wymiar, okna PCV, balkon zabudowany, drzwi antywłamaniowe, - 180.000 zł. Wrocław, tel. 071/874-47-91
MIESZKANIE 3-POKOJOWE pow. 66 m², we Wrocławiu, na Psim Polu, - 132.000 zł. Wrocław, tel. 071/345-53-85, 0691/96-76-73
MIESZKANIE 3-POKOJOWE przy ul. Baccarielowej, pow. 90 m², 2 balkony, garaż, umeblowane, chronione, nowe, komfortowe, - 350.000 zł. Wrocław, tel. 0601/73-81-39
MIESZKANIE 3-POKOJOWE pow. 67 m², II piętro, balkon, kuchnia z wyposażeniem, przy ul. Strzegomskiej, - 118.000 zł. Wrocław, tel. 0503/71-04-64, 0600/01-10-42
MIESZKANIE 3-POKOJOWE pow. 54,5 m², na Popowicach, komfortowe, przebudowane, gładzie, nowe drzwi, szafy, kuchnia z pełnym wyposażeniem, robione na zamówienie, duża działka z trójkątną wiatą, okna plastikowe PCV, balkon, liczniki ciepła i wody, TV kablowa, telefon, - 165.000 zł. Wrocław, tel. 071/369-27-93, 0601/70-50-05
MIESZKANIE 4-POKOJOWE pow. 74 m², w okolicy Polczyńska Zdroju, - 60.000 zł. Gawroniec, pow. świdwiński, tel. 0692/67-40-17
MIESZKANIE 4-POKOJOWE 91 m², I piętro, po remoncie kapitalnym, w Jeleniej Górze, działka 230 m², - 50.000 zł. Jelenia Góra, tel. 075/641-45-80
MIESZKANIE 4-POKOJOWE 90 m², komfortowe, - 198.000 zł. Wrocław, tel. 0601/95-15-04, 071/793-55-03
MIESZKANIE 4-POKOJOWE o pow. 87,5 m², we Wrocławiu (os. Kozanów), - 175.000 zł. Wrocław, tel. 071/315-37-52 po godz. 19, 0607/68-17-18
MIESZKANIE 4-POKOJOWE bezczynszowe, okolice Wrocławia, 100 m² - 1300 zł/m². Wrocław, tel. 0603/42-67-98
MIESZKANIE 4-POKOJOWE 2-pozimowe, komfortowe, ok. 95 m², w okolicy D.H. Astra, - 160.000 zł + kredyt 40-letni. Wrocław, tel. 071/352-15-02 po godz. 18
MIESZKANIE 4-POKOJOWE I piętro, przy ul. Dąmrota, rozkładowe, panele, cicha okolica, - 159.000 zł. Wrocław, tel. 071/339-20-96
MIESZKANIE 4-POKOJOWE 72 m², Wrocław, ul. Litewska, - 130.000 zł. Wrocław, tel. 071/342-63-35, 0607/85-07-55
MIESZKANIE 5-POKOJOWE w cichej okolicy, pow. 83 m², II piętro, własnościowe, 2 przedpokój, 2-stronne, budynek ocieplony, duży balkon z ładnym widokiem, boazeria, mozaika, telefon, łazienka i w.c., wodomierze, atrakcyjna lokalizacja, - 175.000 zł. Wrocław, tel. 0504/50-34-82
MIESZKANIE 5-POKOJOWE wykończenie secesyjne, 120 m², komfortowe, - 250.000 zł. Wrocław, tel. 0601/42-33-02
NIERUCHOMOŚĆ dworek, grunt 43 ha, stajnie, park o pow. 4 ha, 70 km od Wrocławia, - 400.000 zł., tel. 0600/89-10-22
NIERUCHOMOŚĆ działka 8000 m², hala metalowa o pow. 200 m², hala murowana o pow. 500 m², budynek produkcyjny o pow. 800 m², biurowiec 120 m², teren ogrodzony, utwardzony płytami, instalacja wodno-kan., prąd, bocznica kolejowa, wolne od obciążań, w centrum Kluczborka, - 550.000 zł. Kluczbork, tel. 0501/41-32-17
NIERUCHOMOŚĆ budynek o pow. 600 m² - cena 25.000 zł, budynek o pow. 180 m², podpiwniczony, woda, prąd, na różną działalność gospodarczą, możliwość adaptacji na bud. mieszkalny, rok budowy 1998 - cena 24.000 zł, w Lesnej, blisko autostrady i granica niemiecka. Żary, tel. 068/323-00-26
OBIEKT hala, biura, zaplecze socjalne, na każdą działalność, z możliwością zamieszkania, własnościowe, działka 9 a, w Złotoryi, - 120.000 zł. Złotoryja, tel. 0601/44-73-20, 0691/73-17-01
PAWILON HANDLOWY Metalaplast, obecnie sklep zielarsko-medyyczny, przy ul. Niedzwiedziej, - 25.000 zł., tel. 0601/05-90-00

PAWILON HANDLOWY przenośny, pow. 20 m², elewacja panele, ocieplony, kraty, 2 wejścia, z wyposażeniem, - 10.000 zł. Bolesławiec, tel. 0603/23-60-27
PAWILON HANDLOWY z płyty obornickiej, 110 m², w tym pom. socjalne, czteroelementowy, stan idealny, - 15.000 zł. Gubin, tel. 0609/48-36-72
PAWILON HANDLOWY z nadbudówką mieszkalną, na os. Piękary, w Legnicy, - 250.000 zł. Legnica, tel. 0691/94-38-68
PAWILON HANDLOWY 30 m², z płyty obornickiej, z wejściem do środka, - 16.000 zł. Legnica, tel. 076/850-65-67
PAWILON HANDLOWY 700 m², centrum Olecka, pełne wyposażenie, pow. warmińsko-mazurskie, - 500.000 zł. Suwałki, tel. 087/566-54-80 po godz. 20
PAWILON HANDLOWY we Wrocławiu, ul. Obornicka, teren targowiska Targpiast, 36 m², - 18.000 zł. Szewce, gm. Wisznia Mała, tel. 071/310-71-61
PAWILON HANDLOWY 30 m², z płyty obornickiej, bez lokalizacji, przenośny, atrakcyjny wygląd, - 9.000 zł. Wałbrzych, tel. 074/841-59-35, 0608/44-42-93
PAWILON HANDLOWY 45 m², niski czynsz, media, - 8.000 zł lub zamienie na Flata Cinquocento Wrocław, tel. 0501/83-21-54
PAWILON HANDLOWY o pow. 72 m², wszystkie media, komora chłodnicza 12 m², - 120.000 zł. Wrocław, tel. 071/353-84-83
PAWILON HANDLOWY os. Jana III Sobieskiego, pow. 56 m², obecnie bar, wolno stojący, murowany, okna PCV, ocieplone, na trasie do Warszawy, parking, - 90.000 zł. Wrocław, tel. 071/324-21-38
PAWILON HANDLOWY, 1993 r. murowany, piętrowy, nadający się na działalność, - 98.000 zł. Ząbkowice Śląskie, tel. 0502/15-75-46
POŁOWA DOMU w zabudowie bliźniaczej, 150 m², po częściowym remoncie, pomieszczenie gosp. ogród, w Godzkowicach k. Olawy, - 50.000 zł. Brzeg, tel. 0694/29-89-84
POŁOWA DOMU w Chojnowie, pow. 120 m², działka 7 a, teren przemysłowy, - 39.000 zł. Chojnow, tel. 0607/96-97-76
POŁOWA DOMU (bliźniaka) - 280.000 zł. Wrocław, tel. 071/354-20-58
POŁOWA DOMU w zabudowie bliźniaczej, przy ul. Kochanowskiego, 160 m², działka 536 m², idealny na siedzibę firmy, - 500.000 zł. Wrocław, tel. 071/341-32-45 po godz. 20, 0502/12-58-62
POŁOWA DOMU pomieściowego, w tym 2 mieszkanie, 57 m², 3 pokoje, kuchnia, łazienka oraz 20 m², pokój z kuchnią i WC, na działce 700 m², - 200.000 zł. Wrocław, tel. 071/325-16-51
POŁOWA DOMU pow. 98 m², działka o pow. 600 m², na Wojnowie, - 150.000 zł. Wrocław, tel. 071/346-90-10, 0505/37-92-99
POMIESZCZENIE po polnieckiej restauracji, 358 m², działka 850 m², w Jeleniej Górze, - 20.000 zł. Jelenia Góra, tel. 075/641-45-80
POSZUKUJĘ DO WYNAJĘCIA LOKALU o pow. ok. 20 m², w centrum Wrocławia, pl. Grunwaldzki, na biuro usługowe, tel. 0505/20-14-20
POSZUKUJĘ DO WYNAJĘCIA powierzchni handlowych od 400-1500 m², we Wrocławiu, umowa dzierżawy na 10 lat. Legnica, tel. 0604/47-31-57
POSZUKUJĘ DO WYNAJĘCIA LOKALU o pow. ok. 20 m², ew. kupię Wrocław, tel. 0502/49-04-48
POSZUKUJĘ DO WYNAJĘCIA MIESZKANIA w centrum Wrocławia, bez pośredników. Wrocław, tel. 0692/71-17-53
POSZUKUJĘ DO WYNAJĘCIA POKOJU męzczyzna 28 lat, pracujący. Wrocław, tel. 071/796-41-01
POSZUKUJĘ DO WYNAJĘCIA LOKALU wolnostojącego, powyżej 50 m² z przeznaczeniem na sklep całodobowy. Wrocław, tel. 071/328-20-46
POSZUKUJĘ DO WYNAJĘCIA LOKALU 25-40 m², z wityrny, bez pośredników. Wrocław, tel. 0604/42-93-64
POSZUKUJĘ DO WYNAJĘCIA LOKALU 25-60 m², z wityrny, bez pośredników. Wrocław, tel. 0501/43-41-65
POSZUKUJĘ DO WYNAJĘCIA MIESZKANIA 2-pokojowego, umeblowanego, we Wrocławiu, okolice Śródmieścia - do 800 zł/mies. Wrocław, tel. 071/792-61-52, 0503/08-46-79
POSZUKUJĘ DO WYNAJĘCIA mieszkania 1-pokojowego lub pokoju, na Krzykach, na dłuższy okres. Wrocław, tel. 0607/54-43-46
POSZUKUJĘ DO WYNAJĘCIA MIESZKANIA 1-2-pokojowego, bez pośredników, do 600 zł/mies. Wrocław, tel. 0608/34-94-64
POSZUKUJĘ DO WYNAJĘCIA MIESZKANIA 1-pokojowego lub pokoju, małżeństwo bezdzietne - 300 - 400 zł/mies. Wrocław, tel. 0600/17-16-69 prosić Artura
POSZUKUJĘ DO WYNAJĘCIA MIESZKANIA min. 2-pokojowego lub domu - 800 zł/mies. Wrocław, tel. 071/343-04-42, 0601/54-04-02
POSZUKUJĘ

RAŻNIEJ WE DWOJE

„Miłość jest cudem, który zawsze może się ponownie zdarzyć” – to myśl na ten tydzień. Bądźcie z nami, inwestujcie w siebie, to się opłaca. Witam gorąco stałych i przypadkowych czytelników

DYŻURUJĘ we wtorki i środy, w godz. 15-17, ul. Kościuszki 135 (budynek PKS i redakcji „Auto Giełdy Dolnośląskiej”), na parterze (w biurze ogłoszeń). Tel. 071/346-94-20, czynny tylko w tych dniach i godzinach.

NIE SIEDŹCIE SAMI!

Jak napisać własną ofertę? Koniecznie podajcie w treści ogłoszenia swój wiek, wzrost, wagę, wykształcenie, stan cywilny i przedział wiekowy osób, do których oferta jest skierowana. W anonsie zwróćcie uwagę na opis własnych cech, oraz na cechy ewentualnego partnera. Oferta powinna być przejrzysta, zwięzła i optymistyczna. Nie piszcie za dużo o swoich słabościach. Piszcie o tym, co lubicie.

Czekam na Was, na Wasze pomysły, skargi, pochwały. Możecie mnie też spotkać podczas naszych imprez.

ZABAWY WE WROCŁAWIU

UWAGA!

ZMIANA LOKALU!

Odwoluję zabawy w dyskotecę Reduta, ul. Piotra Skargi 18a. **NIEDZIELE**, dyskoteki dla pojedynczych, najlepszy didżej Jacek, konkurs, nagrody, słodkości i gratisowe drinki. Dyskoteka - pub COLUMBUS (Dworzec Świebodzki), plac Orłat Lwowskich 20, godz. 17.30. Jedyna taka dyskoteka w mieście!

PIĄTKI – godz. 18.30, błękitny dancig-dyskoteka, wygrywacie szampana, spełniamy muzyczne życzenia. Restauracja „Błękitne Marzenie”, ul. Sucha 13.

CZWARTKI - godz. 19.30, dyskoteka - dancig dla pojedynczych i dla par, kameralna atmosfera, coś dla amatorów spokojniejszej muzyki i klimatów, słodkości, nowe znajomości. Restauracja Bankietowa, budynek ASCO, VI p, ul. Piłsudskiego 13.

UWAGA! Zapraszam na zabawę walentynkową, w piątek, 14 lutego, restauracja Błękitne marzenie, ul. Sucha 13. Błękitna loteria, dużo słodczy, konkursy i serduszka. Wszystkie informacje pod nr. tel. 071/346-94-20, wtorki i środy, godz. 15-17.

ZAPRASZAM NA STRONĘ INTERNETOWĄ:
WWW.WEDWOJE.PL

Pozdrawiam
Magda Orlicz-Benedycka,
e-mail: magda@wedwoje.pl

OFERTY

Jak napisać własną ofertę? Koniecznie podajcie w treści ogłoszenia swój wiek, wzrost, wagę, wykształcenie, stan cywilny i przedział wiekowy osób, do których oferta jest skierowana. W anonsie zwróćcie uwagę na opis własnych cech, oraz na cechy ewentualnego partnera. Oferta powinna być przejrzysta, zwięzła i optymistyczna. Nie piszcie za dużo o swoich słabościach. Piszcie o tym, co lubicie.

Czekam na Was, na Wasze pomysły, skargi, pochwały. Możecie mnie też spotkać podczas naszych imprez

DD 6460/37, Wojtek, 22 lata, 178 cm wzrostu, 76 kg wagi, kawaler, wykształcenie średnie, pracujący, uczący się, niezależny, mieszkanie, miła prezencja, skromny, czuły, wyrozumiały, domator. Pozna pannę bez dzieci, do lat 23, z minimum średnim wykształceniem, pracowitą, lubiącą aktywność, wyrozumiałą, lubiącą spacerować, absolutnie bez nałogów, niezależną materialnie.

DD 5337/38, Antoni, 54 lata. 185 cm wzrostu, 90 kg wagi, bez nałogów i zobowiązań, rencista, mieszkanie, niezależny, lubi spacerować, muzykę. Pozna panią w wieku 45-65 lat, raczej niepalącą, poważnie myślącą o związku i życiu.

MJ 7835/39, Jacek 31 lat, kawaler, rencista, mieszkanie, mieszka z ojcem, wykształcenie zawodowe. Ma dobre serce, interesuje się muzyką, filmem. Pozna panią do 35 lat, skromną, dobrą, cierpliwą, niezależną, ewentualnie z jednym dzieckiem.

AB 9039/40, Maria, 43 lata, 160 cm wzrostu, szczupła, wykształcenie średnie, niezależna, mieszkanie, „Lwica” o gołęmbim sercu, subtelna, lubiąca taniec, podróże, wypadki weekendowe. Pozna pana do 55 lat, zadbanego, pracującego, pogodnego, zmotoryzowanego, o podobnych zainteresowaniach, nade wszystko opiekuńczego, potrafiącego być przyjacielem. „Szukam bratniej duszy i wsparcia psychicznego”.

HN 0073/41, Tomasz, 27 lat, 190 cm wzrostu, 95 kg

wagi, wykształcenie zawodowe, kawaler, pałacy, niezależny, kulturalny, o miłej prezencji, lubiący zabawę, sport, pozna panią w wieku 30-45 lat, zadbaną, szczupłą, o miłej powierzchowności, niezależną, dobrze sytuowaną. „Chętnie dotrzymam towarzystwa na przyjęciach i zabawach”.

DB 4103/42, Zosia z Wrocławia, wdowa, 60 lat, szczupła, wykształcenie średnie, własne mieszkanie, pogodna, tolerancyjna, opiekuńcza. Pozna pana w odpowiednim wieku, lubiącego wycieczki, spacerować, tańce, zmotoryzowanego, niezależnego, z mieszkaniem, zadbanego.

DD 5743/43, Maria, wdowa, 44 lata, wykształcenie średnie, niezależna, czuła, skromna, pogodna, szuka przyjaciela, który potrafi wypełnić pustkę w jej życiu. Mile widziany pan do 48 lat, wolny, niezależny, o podobnym usposobieniu.

AAL 8082/44, Krystyna z Wrocławia, wdowa, 54 lata, 156 cm wzrostu, szczupła, blondynka, wykształcenie średnie, bez zobowiązań. Ceni przyjaźń, szcerość i spokój. Pozna pana do lat 60, zadbanego, kulturalnego, bez nałogów i zobowiązań.

DD 0022/45, Bardzo samotny, 63 lata, 172 cm wzrostu, 73 kg wagi, wykształcenie wyższe, na wcześniejszej emeryturze, mieszkanie, samochód, bez nałogów, lubi sport, potrafi być przyjacielem. Pozna panią o dobrym sercu, szczupłą, niepalącą, do 162 cm wzrostu, prowadzącą

zdrowy tryb życia i dbającą o dobre samopoczucie.

WL 0764/46, Jadwiga z Wrocławia, 46 lat, 168 cm wzrostu, wykształcenie średnie, szczupła, zgrabna, zadbaną, pracującą, bez nałogów, zainteresowania wszechstronne. „Poznam inteligentnego pana, mającego w sobie dużo ciepła. Z którym można porozmawiać i podyskutować na różne tematy, spędzać wspólnie czas”.

ME 9416/47, Rafał, 49 lat, 169 cm wzrostu, 75 kg wagi, wykształcenie średnie, kawaler, bez nałogów i zobowiązań, pracujący, mieszkanie, odpowiedzialny, domator, różne zainteresowania, zmotoryzowany. Pozna panią w wieku do 46 lat, szczupłą domatorkę, bez zobowiązań i nałogów, myślącą o trwałym związku.

ABH 725420/48, Zdzisław, 40 lat, 172 cm wzrostu, 72 kg wagi, wykształcenie średnie, w separacji, pracujący, pałacy, domator, spokojny, lubi muzykę, majsterkowanie, sport. Pozna panią w wieku powyżej 50 lat, chętnie puszystą, niezależną, mieszkaniem, z Wrocławia. Cel towarzyski.

DX 1208/49, blondynka, 160 cm wzrostu, 58 kg wagi, wdowa, 63 lata, niezależna finansowo. Pozna pana w wieku do 70 lat, niezależnego, kulturalnego, z minimum średnim wykształceniem, lubiącego muzykę, teatr, spacerować.

DB 6802/50, Wiesław, 54 lata, średniego wzrostu,

wolny, bezdzietny, bez zobowiązań i nałogów, rencista o czułym sercu i pogodnym usposobieniu. Pozna panią bez zobowiązań i nałogów, spokojną, opiekuńczą, pełną ciepła.

AAL 0766/51, atrakcyjna czterdziestolatka, wykształcenie wyższe, pozna eleganckiego melomana, lubiącego filharmonię i taniec.

P.S.

Dar swobodnego i pięknego wyrażania myśli sprzyja osiągnięciom w pracy i powodzeniu w życiu towarzyskim. Słowem można zmienić zachowanie się odbiorcy. Słowo to broń do ataku i do obrony, do krytyki i do chwaleń, do zyskiwania sympatii i odstraszania wrogów, do niszczenia złego i budowania lepszego. Na co dzień wstydzimy się używać barwnych słów, odzwierciedlających nasze uczucia, często nie potrafimy opowiedzieć o sobie innym. Osoby o większych predyspozycjach intelektualnych, bez umiejętności wyrażania swoich myśli, przegrywają z tymi, którzy mniejsze możliwości intelektualne nadrabiają swobodną, płynną, barwną wypowiedzią. Chociażby Casanova, znany uwodziciel. Jego łatwość rozkochiwania i zdobywania kobiet nie płynęła z nadzwyczajnej urody ani ze specjalnych walorów erotycznych, ale z daru płynnego i pięknego języka, którym przemawiał do kobiet. Oczywiście tę umiejętność wspierała znajomość kobiecej psychiki. Wiadomo, że osoby popularne towarzysko, to nie zawsze te, które ujawniają odkrywcze myśli,

lecz te, które barwnie, sugestywnie, ciekawie i wesoło potrafią zrelacjonować nawet szare wydarzenie, zaskoczyć nowym, trafnym sformułowaniem myśli. Co zatem odbiera nam odwagę swobodnego wypowiedzenia się? Brak poprawnego wzoru językowego we wcześniejszym okresie życia, nadmierny natłok myśli, brak zdolności ich porządkowania, brak wiary w przekazywane treści, brak treningu w publicznym wypowiedzeniu się. Pamiętajmy, że mówienie w atmosferze stresu czy strachu ogranicza myślenie. Duże znaczenie ma też ograniczony zasób słów w zakresie podejmowanego tematu. Natomiast świadomość atrakcyjności własnej osoby dodaje odwagi. Osoba uważana za atrakcyjną w sensie towarzyskim ma przewagę, jako że jej wypowiedź jest uważana na ogół za ciekawszą.

Bardzo proszę wszystkich o odbieranie korespondencji u mnie podczas dyżurów. Ważny jest numer dowodu osobistego.

Czekam na Was z filiżanką czekolady i dobrymi radami. Jeśli macie problem lub nieprzepatą chęć spotkania kogoś milego, znajomego, koniecznie zajrzyjcie do mnie. Mam też sporą bazę ofert, z której możecie skorzystać lub dodać swoje dane do bazy komputerowej. Zapraszam. Jeśli poczujecie nieodpartą chęć zamieszczenia swojego anonsu, napiszcie treść, podajcie imię, nazwisko, adres, numer dowodu (do mojej wiadomości). Treść z opłatą 6 zł, prześlijcie do redakcji lub dostarczcie osobiście.

Magda-Orlicz-Benedycka



DATA PIERWSZEJ EMISJI, NUMERY GAZET

SPRZEDAM KUPIĘ ZAMIENIE DZIAŁ NUMER F

marka, model, rodzaj (maksymalnie 3 x 25 znaków)

ROZNIK PRZEBIEG POJEMNOŚĆ SILNIK KOLOR

CENA LUB ZAMIENIE

OPIS (maksymalnie 5 x 50 znaków)

adres i telefon

adres

adres

DATA PIERWSZEJ EMISJI, NUMERY GAZET

SPRZEDAM KUPIĘ ZAMIENIE DZIAŁ NUMER F

marka, model, rodzaj (maksymalnie 3 x 25 znaków)

ROZNIK PRZEBIEG POJEMNOŚĆ SILNIK KOLOR

CENA LUB ZAMIENIE

OPIS (maksymalnie 5 x 50 znaków)

adres i telefon

adres

adres

Wzory i cennik fotoofert

<p>T1</p>  <p>Stół rozsuwany, ładny czereśniowy w stylu biedermeier, Krzesła i fotele, czereśniowa w stylu biedermeier - 9.000 zł. Olawa, tel. 0999-99-99-99</p> <p>6 zł (kolor - 8 zł)</p> <p>3,75 cm</p>	<p>T2</p>  <p>RENAULT SCENIC, 1997 r. 118 tys. km, 1600 ccm, szary metalic, kupiony w kraju, bez wypadku, ABS, alarm, poduszka powietrzna, centralny zamek, el. otwierane szyby, el. regul. lusterka, immobilizer, radio, wspomaganie - 37.000 zł. Olawa, tel. 0999-99-99-99</p> <p>12 zł (kolor - 15 zł)</p> <p>7,9 cm</p>	<p>T4</p>  <p>DOM JEDNORODZINNY</p> <p>DOM, pow. 200 m², I poziom: 2 pokoje, kuchnia, łazienka, hol, II poziom: 3 pokoje, kuchnia, łazienka, hol, garaż, możliwość adaptacji poddasza, kostka brukowa 150 m², działka 1.000 m², piękna zielen, pilne. Olawa, tel. 0999-99-99-99</p> <p>24 zł (kolor - 30 zł)</p> <p>7,9 cm</p>
<p>T3</p>  <p>Przyczepa towarowa D-44A</p> <p>Ładowność 3000 kg, pojemność skrzyni ładunkowej - 3,85 m³, masa własna 1550 kg, wymiary skrzyni ładunkowej (długość x szerokość x wysokość) - 3760 x 1909 x 500 mm, drewniana, maks. prędkość holowania 50 km/h, hamulec główny pneumatyczny, pomocniczy mechaniczny, Olawa, tel. 0999-99-99-99</p> <p>18 zł (kolor - 22 zł)</p> <p>12,05 cm</p>		

INFORMACJE

Aby zamieścić fotoofertę w gazecie należy:

- wypełnić jeden z dwóch kuponów zamieszczonych na stronie,
- wyciąć i wypełnić dowód wpłaty, korzystając z cennika,
- przesłać pocztą kupon, potwierdzenie wpłaty i zdjęcie do fotooferty na adres: STYMA s.j. 50-440 Wrocław, ul. Kościuszki 135, z dopiskiem "MAGAZYN".

Jeśli mają Państwo dostęp do faksu i poczty elektronicznej, można przesłać potwierdzenie wpłaty faksem na numer:

071/346-94-95

a treść oferty i zdjęcie pocztą elektroniczną na adres: magazyn@autogielda.com.pl

Należy pamiętać, aby w treści e-maila podać dane umożliwiające skojarzenie przelewu ze zleceniem (np: imię i nazwisko z przelewu).

W celu otrzymania faktury, konieczne jest wypełnienie zamieszczonego upoważnienia i przekazania go do redakcji z dowodem wpłaty.

Szczegółowych informacji udziela biuro reklamy płatnej, tel. **071/346-94-94**

UWAGA! W celu otrzymania faktury, wypełnij upoważnienie i przekaż je z dowodem wpłaty.

Upoważniam firmę STYMA s.j. Mariusz Majski, Janusz Styra do wystawienia faktury VAT bez mojego podpisu.

Pieczętka firmy i numer NIP

Data.....czytelny podpis.....

POKWITOWANIE DLA WPLACAJĄCEGO

gr

zł

gr

zł

gr

zł

gr

zł

0- /

0- /

0- /

0- /

STYMA s.j. M.Majski, J.Styryna
50-440 Wrocław, ul. Kościuszki 135
Bank PKO SA BP IV O/Wrocław
nr konta: 10205255-410418-270-11-111

STYMA s.j. M.Majski, J.Styryna
50-440 Wrocław, ul. Kościuszki 135
Bank PKO SA BP IV O/Wrocław
nr konta: 10205255-410418-270-11-111

STYMA s.j. M.Majski, J.Styryna
50-440 Wrocław, ul. Kościuszki 135
Bank PKO SA BP IV O/Wrocław
nr konta: 10205255-410418-270-11-111

STYMA s.j. M.Majski, J.Styryna
50-440 Wrocław, ul. Kościuszki 135
Bank PKO SA BP IV O/Wrocław
nr konta: 10205255-410418-270-11-111

ul. Kościuszki 135, z dopiskiem „MAGAZYN”
 lub
 przefaksuj potwierdzenie wpłaty na numer:
071/346-94-95, a zdjęcie i treść fotooferty
 prześlij pocztą elektroniczną na adres:
magazyn@autogielda.com.pl

ZAMAWIAM FOTOOFERTĘ

typ	Ilość emisji	cena	wartość
T1		6,00	
T1-kolor		8,00	
T2		12,00	
T2-kolor		15,00	
T3		18,00	
T3-kolor		22,00	
T4		24,00	
T4-kolor		30,00	
RAZEM			

ZAMAWIAM FOTOOFERTĘ

typ	Ilość emisji	cena	wartość
T1		6,00	
T1-kolor		8,00	
T2		12,00	
T2-kolor		15,00	
T3		18,00	
T3-kolor		22,00	
T4		24,00	
T4-kolor		30,00	
RAZEM			

Upozwalam firmę STYMA s.j. Marzecz Majak, Janusz Szymo do wystawienia faktury VAT bez innego podpisu.
 Proszę o: /data=08

ZAMAWIAM FOTOOFERTĘ

typ	Ilość emisji	cena	wartość
T1		6,00	
T1-kolor		8,00	
T2		12,00	
T2-kolor		15,00	
T3		18,00	
T3-kolor		22,00	
T4		24,00	
T4-kolor		30,00	
RAZEM			

ZAMAWIAM FOTOOFERTĘ

typ	Ilość emisji	cena	wartość
T1		6,00	
T1-kolor		8,00	
T2		12,00	
T2-kolor		15,00	
T3		18,00	
T3-kolor		22,00	
T4		24,00	
T4-kolor		30,00	
RAZEM			

ZAKUPY

Dwóch Polaków stoi przed sklepem monopolowym.
 - Wezmę dwie.
 - Weź jedną, tyle nie wypijemy...
 - Wezmę dwie, damy radę.
 - Nie damy, zobaczysz...
 - Damy, damy...
 Wchodzi do sklepu: - Poproszę skrzynkę wódki i dwie lemoniady.

PO POLOWANIU

Myśliwy opowiada swoją przygodę z węzmem-okulamikiem:
 - Bestia zaatakowała mnie, gdy spałem. Błyskawicznie oplotła mnie swoim cielskiem...
 - Jak się od niego uwolniłeś?
 - Zrzuciłem mu z nosa okulary i zanim je znalazł, byłem już daleko!

LEPSI OD ARMSTRONGA

Na księżycu ląduje pierwsza amerykańska ekspedycja. Neil Armstrong wychodzi ze statku, a tu nagle zza kamienia wyskakują trzech gości: Chińczyk, Rosjanin i Polak.
 - Jak to tak? - Amerykanin dziwi się. - Jak się tutaj znaleźliście?
 - Nas jest dużo, brat podсадził brata i jestem - mówi Chińczyk.
 - A ty - wskazuje na Rosjanina.
 - Nasza agentura spisała się na medal i tak oto jestem - mówi Rusek
 - No a ty? - pyta Amerykanin Polaka.
 - Daj mi spokój, z wesela wracam...

GOLFISTA

Ksiądz i siostra zakonna grają w golfa. Ksiądz bierze kija i uderza w piłkę, która toczy się w bok i nie wpada do dziury.
 - A niech to wszyscy diabli! Nie trafiłem! - krzyczy wściekły ksiądz.
 - Jak ksiądz tak może? - pyta się zawstydzona siostra. - Tak nie można... co na to Pan powie? Ksiądz patrzy na zakonnice i przeprasza... - obiecuje, że już nigdy tak nie powie.
 Idą do następnej dziury. Ksiądz znów nie trafia:
 - A niech to wszyscy diabli! Nie trafiłem! - krzyczy.
 - Ojczy, jaki to wstyd pobożnemu tak mówić - upomina go nieco zdenerwowana już siostra.
 - Dobrze, już nie będę. Jeśli jeszcze raz tak powiem, niech piorun z nieba zleci i w łeb mnie trzaśnie.
 Poszli do następnej dziury. Ksiądz znowu nie trafił.
 - A niech to wszyscy diabli! Nie trafiłem! - krzyczy ze złością.
 Nagle ciemno się zrobiło, coś zahuczało, zamruczało i piorun z nieba zleciał i uderzył w zakonnice. A z nieba słychać jęk:
 - A niech to wszyscy diabli! Nie trafiłem!

PRZEPRACOWANY

Małżonka jednego z więźniów poszła do naczelnika więzienia prosić o lżejszą pracę dla męża.
 - Ależ szanowna pani, przy klejeniu papierowych toreb jeszcze nikt się nie przemęczył!
 - Tak, ale on po tej pracy całymi nocami musi jeszcze kopać jakiś tunel...

DESPERAT

Przychodzi gospodarz do domu i mówi:
 - Słuchaj matka! Dokupiłem dzisiaj 10 hektarów ziemi.
 - Wiem.
 - A skąd wiesz?
 - Bo nasz koń się za stodołą powiesił.

W PIEKARNI

Przychodzi króliczek do piekarni i pyta sprzedawcę:
 - Jest 100-metrowy chleb?
 - Nie ma - odpowiada sprzedawca.
 Następnego dnia zajacek znów odwiedza piekarnię i pyta:
 - Jest 100-metrowy chleb?
 - Nie ma - odpowiada sprzedawca.
 Sytuacja powtarza się przez siedem dni.
 Zdenerwowany sprzedawca postanawia zamówić w końcu ten 100-metrowy chleb.
 Ósmego dnia zajacek pyta:
 - Jest 100-metrowy chleb?
 Sprzedawca zadowolony odpowiada: - Jest!
 A zajacek na to: - To proszę piętke!

PO IMPREZIE

Zenek z kumplem wracając z nocnej bibki, wpadli na chwilę do domu Zenka. Siedzą w kuchni. Po chwili Zenek idzie do lodówki po kolejną butelkę wódki. W tym czasie kumpel zerknął do pokoju i zobaczył żonę Zenka z kochankiem. Wraca i mówi:
 - Zenek, jakiś facet śpi z twoją żoną w łóżku.
 - Nie budź go, on i tak nie pije - mówi Zenek.

NIEZNAJOMY

- Kto cię tak pogryzł Kaziu? - pyta kolega.
 - Mój pies.
 - Jak to się stało?
 - Wróciłem do domu trzeźwy i mnie nie poznał.

PROŚBA

Klient przychodzi do restauracji i prosi kelnera:
 - Dajcie mi to, co je ten chłop pod ścianą.
 Za chwilę kelner przychodzi z podbitym okiem i mówi:
 - Niestety, ten facet nie chce mi tego dać...

NIEZADOWOLONA

Młoda żona skarży się swojej matce:
 - Już mnie nie bawia rozmowy z mężem.
 - Dlaczego?
 - No bo co ciekawego może powiedzieć człowiek, który nigdy w żadnej sprawie nie ma racji...

**A MOŻE PAŃSTWO ZNACIE JAKIEŚ DOWCIPY, ANEGDOTY?
 PROSIMY O PRZESŁANIE ICH POD ADRESEM REDAKCJI.
 NAJLEPSZE OPUBLIKUJEMY,
 A ICH AUTORZY OTRZYMAJĄ NAGRODĘ W WYSOKOŚCI 20 ZŁ**

KRZYŻÓWKA KLASYCZNA

Litery znajdujące się w polach diagramu oznaczone kropką w dolnym prawym rogu, czytane rzędami, utworzą hasło będące rozwiązaniem krzyżówki.

OKREŚLENIA WYRAZÓW:

POZIOMO

- 1) mieszka w Wlk. Brytanii
- 5) wieloczynnościowa maszyna
- 9) rasa psa
- 10) włosy przypinane do fryzury
- 11) szarłat
- 12) uporządkowany ogół przepisów
- 14) siedziba władz miejskich
- 17) rewia, popis
- 20) ozdobna chustka na szyję
- 22) głęboki wąwóz o stromych zboczach
- 23) kamień ozdobny, kalait
- 24) zmorena senna
- 25) blizna po odniesionej ranie
- 28) największe jezioro Gwatemali
- 31) forma bezgotówkowych rozliczeń
- 33) tani efekciarz, komediant
- 34) przyrząd lekkoatletyczny
- 35) zrzęda, maruda
- 36) koniec karnawału, zapusty
- 37) nazwa Grecji jako prowincji rzymskiej

PIONOWO

- 1) twórca dzieła
- 2) list żelazny
- 3) jednobarwna pisanka wielkanocna
- 4) styl życia danej społeczności
- 5) stragan
- 6) wielkość przyjęta za wzorzec pomiarów
- 7) sukulent meksykański
- 8) droga do kłębka
- 13) ferment organiczny
- 15) likier kminkowy
- 16) grekokatolik
- 17) kochająca swoją ojczyznę
- 18) naczynie włoskowate, kapilara
- 19) piaszczysta wydma nadmorska
- 21) neuryt
- 25) spłśniona tkanina z czystej zgrzebnej wełny
- 26) zniżka ceny, upust
- 27) forma wielogłosowej pieśni religijnej
- 29) twarzyczka niemowlęcia
- 30) pnącze tropikalne
- 31) bóstwo Słońca u Inków
- 32) stan pogody

1		2		3	■	4	■	5		6		7		8
	■		■	■	9				■		■		■	
10								11						
	■		■	■	12			13		■		■		■
14	15		16		■	■	■		■	17		18		19
■		■		■	20		21			■		■		■
22					■		■		■	23				
■		■		■	24					25		■		■
25		26		27		■	■	■	■	28		29		30
	■		■	■		■		■		■	■		■	
33						■	■		■	34				
	■		■	■	35					■	■		■	
36						■	■		■	37				

Rozwiązanie krzyżówki należy przesłać pod adresem redakcji do 10 lutego. Wśród osób, które nadesłały prawidłowe rozwiązanie, wylosujemy nagrodę pieniężną w wysokości 100 zł. Rozwiązaniem krzyżówki z 7. numeru „Auto Giełdy Dolnośląskiej” jest hasło „Kwiatki w latki”. Nagrodę wylosował Arkadiusz Izvorski z Kamiennej Góry. Gratulujemy!

W NASTĘPNYM NUMERZE:

NOWA JAKOŚĆ AUDI



Audi Peaks Quattro ma 500 KM i jest pierwszym SUV'em zaprojektowanym przez koncern z Ingolstadt. Samochód po raz pierwszy przedstawiony został na wystawie motoryzacyjnej w Detroit

DUŻO MOCNIEJSZY

Już na wiosnę za 102.112 EURO będzie można stać się właścicielem nowego Porsche 911 GTS. Samochód ma o 21 KM mocniejszy silnik - 381 KM pozwala na przyspieszenie do 100 km w 4,5 sekundy



REKLAMA

FOTELIKI SAMOCHODOWE
wózki, łóżeczka, chodziki, akcesoria dla niemowląt, odzież, pościel

HURTOWNIA ART. "BAJKA"
DZIECIĘCYCH
Wrocław, ul. Długosza 2/6
tel. (071) 327-32-53
pon.-pt. 8³⁰-16⁰⁰, sob. 8³⁰-14⁰⁰

Internetowe FORUM o motoryzacji:

- TUNING
- SPORT
- SAMOCHODY OSOBOWE I CIĘŻAROWE*

Wymień się doświadczeniami, podziel się swoją wiedzą!

WSTĄPI I ZOSTAŃ
www.autogielda.com.pl/forum

* i wszystko, co przyjdzie Ci do głowy, a motoryzacji dotyczy

W-w, ul. Nasypowa 2
tel. 071/373-20-72
kom. 0-609 461 137

AUTO SZYBY

Wrocław, ul. Drzewna 4
tel. 071/359-20-41
tel. 071/359-20-40

PROSZĘ O ZAMIESZCZENIE OGŁOSZENIA W:
Auto Giełdzie Dolnośląskiej - Magazyn
Auto Giełdzie Dolnośląskiej, wydanie wtorkowe
Auto Giełdzie Dolnośląskiej, wydanie piątkowe
Auto Giełdzie Górnośląskiej
Auto Giełdzie Małopolskiej

Proszę wpisać X do odpowiedniej kratki. Można wybrać tylko jedną możliwość. Jeżeli wstawicie Państwo więcej niż jeden znak X, ogłoszenie zostanie wydrukowane tylko w pierwszej z zaznaczonych gazet.

SKUP AUT USZKODZONYCH GOTÓWKA OD REKI
UWAGA! PŁATNY WIRUS NIZ UBRZEPZAKAMI!
TERCJAK AUTO HANDEL
TEL. 0-694 329 130

AUTO GIEŁDA DOLNOŚLĄSKA
50-440 Wrocław, ul. Kościuszki 135, tel. 342-18-14, fax 372-56-54

012 BEZPŁATNE OGŁOSZENIE DLA OSÓB PRYWATNYCH

Prosimy wypełnić DRUKOWANYMI LITERAMI UWAGA: nie zamieszczamy ogłoszeń bez ceny, z wyjątkiem ogłoszeń w rubrykach: kupię, zamiana i ogłoszeń dotyczących sprzedaży drobnych części.

Przedam zamienię kupię

niepotrzebne skreślić

rodzaj pojazdu (osobowy, ciężarowy, motocykl, ciągnik rolniczy, inne pojazdy, czajki)

marka model

rok produkcji przebieg w tys. km poj. i rodzaj silnika kolor opis

Inne przedmioty (podać nazwę, ewentualne przeznaczenie)

Adres: _____ opis _____
_____ opis _____

Imię i nazwisko _____
ulica _____
nr domu _____
nr domu _____
kod pocztowy _____
miejscowość _____
telefon _____
Cena zł _____

powiat _____ gmina _____



SALONY SAMOCHODOWE GRAŻYNA I MAREK ZAWADA

41-400 Mysłowice, ul. Mikołowska 52 i Jabłoniowa 2, Stacja serwisowa - Buczkowice k. Szczyrku, ul. Lipowa 1049
Zdobywca Złotego i Platynowego Certyfikatu oraz tytułu Partnera AUTOKREDYTU

Rok założenia 1988 - 15 lat tradycji zobowiązuje.

Infolinia: SALON 032/22-32-777 (20 linii) oraz 0-501 32 04 04, czynne 7 dni w tygodniu w godz. 6.00-22.00, aktualna oferta w internecie: www.zawada.com.pl, KREDYTY - 032/22-22-410

- 500 AUT na placu - największy wybór w Polsce (trzy filie)
- samochody osobowe, terenowe, dostawcze, sportowe, vany, przyczepy i inne
- dla każdego kupującego gratis 14-dniowe wczasy dla 2 osób (Polska, Czechy, Słowacja, Dania, Austria) oraz inne sezonowe promocje
- codziennie 20 nowych samochodów
- w rozliczeniu przyjmujemy samochody oraz mieszkania i inne nieruchomości
- aprowadzamy auta na zamówienie
- gwarancja na każdy samochód
- KREDYTY bez wpłat, poręczycieli, zaświadczeń, niezależnie od wieku pojazdu (nawet na całą wartość samochodu), formalności na miejscu w 30 minut (do dyspozycji 10 banków), przy kredytach do 5.000 zł nie trzeba opłacać Auto Casco
- kredyty również na samochody z giełdy, z ogłoszenia, od osób prywatnych

- gwarancja wymiany samochodu w każdym momencie spłaty kredytu
- możliwość wcześniejszej spłaty kredytu bez odsetek
- SKUP absolutnie wszystkich marek i roczników samochodów za gotówkę (również pod kredytem i zastawem)

TAK NAPRAWĘ TO TYLKO MY PŁACIMY OD RĘKI

- skupujemy również samochody skorodowane, uszkodzone i niesprawne
- zapraszamy do bezpłatnego komisu z możliwością wypłaty do 50% ceny auta z góry, każdy samochód w komisie sprzedamy w ciągu tygodnia lub kupimy, odbiór pojazdu z komisu w każdej chwili, bez kosztów,
- możliwość ekspozycji w ogrzanych halach
- skup i bezpłatny komis przyczep kempingowych, bagażowych i innych.
- UBEZPIECZENIA na miejscu AC, OC, NW - najtańsze pakiety
- świadczymy usługi w zakresie lakierstwa, blacharstwa, mechaniki i elektromechaniki,

- MONTAŻ ZABEZPIECZEŃ (alarmów, blokad, immobilizerów, system Lojack i inne)
- codziennie odwiedza nas 3.000 osób - czekamy na Ciebie
- zapraszamy do współpracy banki, dealerów, komorników, handlowców, osoby prywatne oraz wszystkich, którzy chcą natychmiast kupić lub sprzedać samochód
- posiadamy wolne powierzchnie: biurowe w cenie 4,95 zł/m², ekspozycyjne otwarte - 0,95 zł/m², ogrzewane hale ekspozycyjne - 3,95 zł/m² parking strzeżony w cenie 1 zł/dobę od auta
- Na miejscu czeka miła i profesjonalna obsługa w dziale sprzedaży i w dziale kredytów, oraz rzeczoznawcy i eksperci samochodowi.
- Zawierzyło nam już 150.000 klientów - powiększ to grono.

U NAS DNI OTWARTE TRWAJĄ CAŁY ROK
Poniżej fragment oferty.



AUDI A8 QUATTRO, 1995 r., 165 tys. km, 4200 ccm, V8, benzyna, srebrny metalic, automat (tiptronic), skórzana tapicerka, 2 poduszki pow., wspomaganie kier., centralny zamek, el. reg. lusterka, radioodtwarzacz, klimatronic, ABS, komputer, el. reg. i podgrz. przednie fotele, el. obw. szyberdach, reflektory ksenonowe, podkładki, - 66.000 zł.



DAEWOO LANOS, 2000 r., 31 tys. km, 1500 ccm, benzyna, czerwony, ciężarowo-universalny ład. 4 osoby + 555 kg, wspomaganie, centralny zamek, el. reg. reflektory, poduszka pow., immobilizer, instal. radiowa, kołpaki, tylnie oparcie dzielone, opony Komoran 185/14, - 19.500 zł.



FIAT CROMA TURBO, 1988 r., 165 tys. km, 2000 ccm, benzyna, kolor grafity metalic, klimatyzacja, wspomaganie, tylnie siedzenie dzielone, alum. felgi, wielorowa tapicerka, oznakowany, reg. kierownicy, instal. radiowa, obrotomierz, opony przednie i tylnie Debica 175R14, - 4.990 zł.



FIAT SEICENTO SPORTING, 2000 r., 58 tys. km, 1100 ccm, benzyna, ABARTH, 2000, poduszka pow., alarm, immobilizer, el. obw. szyby (2x), el. reg. lusterka, alum. felgi, obrotomierz, zegar, spoiler, halogeny, demne szyby, centralny zamek + pilot, lotnicze fotele, instal. radiowa, opony Debica 155/R13, - 21.900 zł.



FORD COUGAR, 1999 r., 44 tys. km, 2500 ccm, benzyna, srebrny metalic, automat, klimatyzacja, 2 poduszki pow., wspomaganie, ABS, el. reg. lusterka, el. obw. szyby (x4), el. reg. fotel kierowcy, radio + CD, alum. felgi, halogeny przechwilne, komputer, wielorowe pokrowce, przeciwnie szyby, tylny spoiler, - 52.990 zł.



HONDA CIVIC SEDAN, 1989 r., 110 tys. km, 1400 ccm, 16VE, czerwony metalic, wspomaganie, reg. kierownicy, instal. radiowa, obrotomierz, zegar, pokrowca, hak holowniczy, tylnie oparcie dzielone - kładziona, wielorowa tapicerka (szara), opony Goodyear 175/70R13, - 8.990 zł.



HYUNDAI PONY, 1992 r., 90 tys. km, 1500 ccm, benzyna, srebrny metalic, el. obw. szyby (x4), zegar, obrotomierz, el. obw. dach, kołpaki, lusterka boczne, spoiler, tapicerka z materiału (szara), opony przednie Sempert 155/13, tylnie Komoran 155/13, - 8.990 zł.



MERCEDES 260 126 E, 1988 r., 304 tys. km, 2600 ccm, benzyna, ciemnoniebieski metalic, automat, klimatyzacja, wspomaganie, ABS, el. obw. szyby (x2), centralny zamek, alarm + pilot, radio, pokrowce, hak holowniczy, podkładki, wyderzaczki reflektorów, opony Dunlop, przegląd techniczny do 08.2003 r., - 13.990 zł.



OPEL OMEGA GL, 1990 r., 178 tys. km, 2000 ccm, benzyna, biały, wspomaganie, blokada skrzyni biegów, centralny zamek, obrotomierz, el. reg. lusterka, tylnie siedzenie dzielone, radio, boczne listwy, odcięcie zapalnika, opony Michelin 195/65R15, - 8.400 zł.



PEUGEOT 605, 1986 r., 85 tys. km, 2000 ccm, diesel, brązowy metalic, centralny zamek, el. obw. szyby (x2), zegar, obrotomierz, radio, dodatkowe światła "stop", pokrowca, hak holowniczy, opony Debica 185/R14, - 4.990 zł.



RENAULT 19, 1992 r., 107 tys. km, 1900 ccm, diesel, granatowy metalic, klimatyzacja, alarm, centralny zamek, tylnie siedzenie dzielone, obrotomierz, boczne listwy, kołpaki, hak, instal. radiowa, opony Uniroly 185/13, - 13.900 zł.



ROVER 620 Si, 1995 r., 140 tys. km, 2000 ccm, benzyna-gaz, zielony metalic, klimatyzacja, wspomaganie, ABS, centralny zamek, el. reg. lusterka, poduszka pow., el. obw. szyby, podgrz. lusterka, reg. kierownicy (skórzana), radioodtwarzacz, reg. reflektory, reg. wysokość pasów bezp., opony Nokian 185/15, - 27.990 zł.



ROVER MONTEGO GTD KOMBI, 1993 r., 115 tys. km, 2000 ccm, niebieski metalic, wspomaganie, alarm, centralny zamek, el. reg. lusterka, el. obw. szyby (x2), hak, skórzana kierownica, reg. wysokość pasów bezp., alum. felgi, reflektory dachowe, opony Guardex, Vredstein 185/14, zarejestrowany na 7 osób (w bagażniku miała składana kanapa), - 13.900 zł.



TOYOTA COROLLA KOMBI, 1996 r., 139 tys. km, 1300 ccm, benzyna, biały, poduszka pow., alarm, centralny zamek, el. reg. lustery, radio, oznakowany, obrotomierz, zegar, rełingi dachowe, tylnie oparcie dzielone, dodatkowo 4 opony zimowe, - 18.990 zł.



FORD ECONOVAN, 1990 r., 194 tys. km, 1400 ccm, benzyna, czerwony, ciężarowo-osobowy, ład. 5 osób + 1255 kg, częściowo przeszklony, tylna kłapa podnoszona, boczna drzwi przesuwne (z dwóch stron), dł. 1,5 m, wys. 1,25 m, opony zimowe Debica 185/14, przegląd techn. do 10.2003 r., - 6.900 zł.



IVECO 49-10 TURBODAILY, 1997 r., 187 tys. km, 2800 ccm, diesel, biały, kontener (dł. 5,30 m, szer. 2,5 m, wys. 2,2 m), ład. 2650 kg, kabina 3-osobowa oddzielona, wspomaganie, alarm, el. obrotomierz, el. obw. szyby (x2), el. podgrz. lusterka, pneumat. fotel kierowcy, halogeny przechwilne, webasto, podwójny zbiornik paliwa, hak, błyszcząca kola, - 46.800 zł.



MERCEDES SPRINTER 212, 1998 r., 167 tys. km, 2900 ccm, diesel, biały, ciężarowo-universalny ład. 975 kg, kabina 3-osobowa oddzielona, wspomaganie, ABS, alarm, centralny zamek, el. reg. reflektory, tachometr, RM, hak, wym. dł. 2,4 m, szer. 1,70 m, wys. 1,6 m, błyszcząca kola, opony Debica 195/R15 + komplet opon zimowych, - 35.900 zł.



JEEP GRAND CHEROKEE LIMITED C, 1999 r., 48 tys. km, 4700 ccm, benzyna-gaz, kolor grafity metalic, automat, skórzana tapicerka, wspomaganie, ABS, centr. zamek, el. obw. szyby (x4), tylnie siedzenie dzielone, klimatronic (x2), RM + czujnik CO, przekładnia terenowa 4x4 (Quadra Drive), 2 poduszki pow., podgrz. fotele (x2), el. reg. lusterka i fotel, tempomat, - 115.000 zł.



ATRAKCYJNA HISZPANKA

Pogodzono w niej sportowy charakter i wszechstronność z rodzinnym charakterem. Bardziej przestronna od swojej poprzedniczki, zachowuje klasyczny kształt trójbryłowego, czterodrzwiowego nadwozia. Rozstaw osi został zwiększony o 17, a szerokość o 58 mm, dzięki czemu otrzymano pojemniejszą kabinę, a bagażnika zwiększył się o 30 l. O nowej Cordobie czytaj 3 lutego w poniedziałkowej „Auto Gieldzie”



www.gtl.pl

GTL - POJAZDY UŻYTKOWE

(0-58) 349-46-46

**IMPORTER UŻYWANYCH SAMOCHODÓW
DOSTAWCZYCH I CIĘŻAROWYCH**

Ponad 100 aut w ciągłym wyborze

- ✓ Zapewniamy finansowanie na miejscu bez pośredników przez 24 godz.
 - ✓ Stosujemy uproszczone procedury formalno-prawne
 - ✓ Umożliwiamy wymianę sprzętu w czasie trwania umowy leasingowej, a także po jej zakończeniu
 - ✓ Przyjmujemy Państwa samochód w rozliczeniu
 - ✓ Szukajcie naszych bezpłatnych katalogów ofert na najlepszych stacjach benzynowych w Polsce
- Szanowni Państwo. Poniższe propozycje to tylko niektóre z oferowanych przez nas pojazdów. W celu sprecyzowania Państwa zapotrzebowania prosimy o kontakt telefoniczny.

**JEDYNY
TAKI PLAC
W POLSCE**

**80-298 Gdańsk,
ul. Słowackiego
(róg Budowlanych)**



**Tylko Teraz
W specjalnej cenie Noworocznej!!!**

PC300009
**MERCEDES
SPRINTER MAXI 311,
313 CDI, 2001 r. ścianka
działowa, ABS, ASR, ABD,
ład. 1.5 t.**



PB060846
**MERCEDES 614 i 815 VARIO, roczniki 1998 i
1999, furgon maxi, ABS, Euro II, 150 KM, ład. 2,5 t**



P6140328
**MERCEDES VITO 110 CDI 2001 r. silnik 100 KM,
ABS, ABD, el. otw. szyby, osobowo-ciężarowe**



PA090002
**FORD TRANSIT, rocznik 2001, silnik 120 KM, ścianka
działowa, ABS, ABD, ład. 1.5 t**



PA030003
**MAN 18.264, roczniki 1997 i 1998, kontener +
winda, Euro II, 260 KM, ABS, ład. 7 t**



**NAJNIŻSZA
CENA W POLSCE**

PB060850
**MERCEDES ATEGO 815 i 817 roczniki 1998/
99, kontener + winda, wym. 6.20x2.45 ład. 3 t,
Euro II, Pakiet L, 150 KM i 170 KM, ABS, ASR,
kabina dzienna.**



**NAJNIŻSZA
CENA W POLSCE**

P9130759
**MERCEDES ATEGO 815 i 817 roczniki 1998/
99, kontener + winda 6,20 / 2,45 ład 3 t, kolory
grafiolowe i białe Euro II, Pakiet L, 150 i 170 KM,
ABS, kabina dzienna.**



**Tylko Teraz
W specjalnej cenie Noworocznej!!!**

PC110009
**MERCEDES ATEGO 815, 817, 1998/99 r.
Kontener + winda, 6.20 x
2.45 m, ład. 3 t, kolory grafi-
t i białe, Euro II, Pakiet L,
150 i 170 KM, ABS, możli-
wość kabiny sypialnej.**



**Tylko Teraz
W specjalnej cenie Noworocznej!!!**

PC300006
**MERCEDES 1840
ACTROS GLOBETROT-
TER I MEGA SPACE, cią-
gniki siodłowe, roczniki
1997/98 r., Euro II, Pakiet
L, 400 KM, 2 osie, zawie-
szenie pneumatyczne,
ABS, ASR, ogrzewanie
webasto, tempomat, kabi-
na sypialna maks. wyposa-
żona.**



PB060826
**MERCEDES 1517, roczniki 1997, 1998 kontener
+ winda Euro II, 170 KM, ABS, kabina dzienna, ład.
7 t**



PB060866
**MERCEDES 1117, roczniki 1997 i 1998, konte-
ner + winda, Euro II, 170 KM, ABS, kabina dzienna, ład.
5.5 t**



PB060858
**MERCEDES 2540 ACTROS Globetrotter BDF roczniki
1997, 1998 Euro II, Pakiet L, 400KM, 3 osie, os podwie-
szana, zawieszenie pneumatyczne, ABS, ASR, webasto,
tempomat, kabina sypialna maks. wyposażona, hak holow-
niczy, ład. 14 t, do wyboru kontener, plandeka, chłodnia**



PB060863
**MERCEDES 1831 Actros Globetrotter, roczniki
1997, Euro II, Pakiet L, 310 KM, zawieszenie
pneumatyczne, ABS, ASR, kabina dzienna, hak
holowniczy, ład. 7 t**



P8160597
**MANY 8.163, roczniki 1994 i 1999 chłodnie
Agregat Thermo King, Euro II, ABS, kabina
dzienna, ład. 3 t**



PB060849
**MANY 8.163, roczniki 1999 i 2000, kontener +
winda o wym. 6.20x2.45 Euro II, 160 KM, ABS,
kabina sypialna ład. 3 t**



PB060854
**MERCEDES 817 1998 r., kontener + winda 6.20/
2.45 Euro II, 170KM, ABS, kabina dzienna ład 3 t**



PA090003
**MAN 18264, rocznik, 1997/98 kontener + winda,
EURO 2, 260 KM, ABS, ładowność 7 t.**



PA100013
**MERCEDES 1424 i 1524, ciągniki siodłowe,
Euro II, pakiet L, zawieszenie pneumatyczne,
ABS, ASR, kabina "średnia"**



PC300018
**MERCEDES 2540 ACTROS Globetrotter oraz Mega
BDF, roczniki 1997, 1998, Euro II, Pakiet L, 400 KM,
3 osie, os podwieszana, zawieszenie pneumatyczne,
ABS, ASR, ogrzewanie webasto, tempomat, kabina
sypialna maks. wyposażona, hak, ład. 14 t, do wybo-
ru kontener, plandeka, chłodnia.**



PC300017
**MERCEDES 1840 ACTROS GLOBETROTTER,
1998 r. Lowdeck, Euro II, Pakiet L, 400 KM, zawie-
szenie pneumatyczne, ABS, ASR, kabina dzienna,
hak, ład. ok. 7 t, zabudowy do wyboru: plandeka, kon-
tainer, chłodnia**



**SPECJALNA
PROMOCJA**

PA310812
**MERCEDES 2540 ACTROS Globetrotter BDF rocz-
niki 1997, 1998 Euro II, Pakiet L, 400KM, 3 osie, os
podwieszana, zawieszenie pneumatyczne, ABS, ASR,
webasto, tempomat, kabina sypialna, maks. wyposa-
żona, hak holowniczy, ład. 14 t, do wyboru kontener,
plandeka, chłodnia 7.20x2.45**



P9270002
**RENAULT MINDLUM 150, kabina sypialna, rocz-
niki 1998, 150 KM, ABS, ASR, plandeka + winda**



PB300023
**CIĄGNIKI SIODŁOWE, Scania 124 L, 400 KM
roczniki 1997 i 1998, Euro II, ABS, ASR, zawie-
szenie pneumatyczne, webasto, retarder, kabina
komfortowa**



PA100015
**RENAULT MAGNUM 430, roczniki 1996 i 1999,
Euro II, Pakiet L, 420 KM, zawieszenie pneuma-
tyczne, ABS, ASR, webasto, kabina sypialna
maks. wyposażona**



PB060859
**DAF 95, ciągnik siodłowy, 430 KM, rocznik 1997,
ABS, ASR, zawieszenie pneumatyczne, webasto,
retarder, kabina sypialna**



PA030006
**NACZEPY PLANDEKI Shmitz, Koegel, Krone, rocz-
niki 1995, 1996, 1997, 1998 rozsuwany dach, dł. 13,6
m, ład. 24 t, 3 osie**



P6070281
**NACZEPY CHŁODNIE Koegel i Shmitz, roczniki
1995/96/97/98, agregaty "Carrier" Maxima oraz
Thermo King, dł. 13,60 m, 3 osie, 24 t ładowno-
ści**