

# AUTO GIELDA

## DOLNOŚLĄSKA



nr 114/2002 (950) • 25 listopada 2002 • ISSN 1231-7268 • cena 2,90 zł (w tym 7% VAT) • nr indeksu 348902

**FOTOFERTY Z KRAJU I ZAGRANICY ORAZ 7.442 OGŁOSZENIA DROBNE**

- Wrocław • Jelenia Góra • Wałbrzych • Lubin • Legnica • Zielona Góra • Kalisz • Leszno •
- Gorzów • Opole • Katowice • Gliwice • Mysłowice • Rybnik • Bielsko-Biała • Częstochowa •

**VW POLO SEDAN - s. 5**  
**ŚMIERCI NIE SPRZEDAJĘ! - s. 6**  
**PUSTYNNNE SZALEŃSTWO - s. 8**



### NOWA TOYOTA AVENSIS - s. 9

**KUPIĘ**  
**AUTA**  
 powypadkowe  
 i inne  
**UWAGA!**  
 PŁACĘ WIĘCEJ  
 NIŻ UBEZPIECZALNIE  
 GOTÓWKA OD RĘKI  
 TEL. 0 605 35 71 37 non stop

**KUPIĘ**  
 ZAWSZE AKTUALNE - 24H !!!  
**AUTA**  
 GOTÓWKA OD REKI !!!  
**NAJWIĘCEJ PŁACĘ!**  
**ROZBITE I CAŁE**  
 100% PROFESJONALNIE  
 I UCZCIWIE  
 SATYSFAKCJA SPRZEDAJĄCEGO  
**0601 16 83 84**  
**0601 77 61 54**  
**071/348 26 11**

**AUTO JAPAN CZĘŚCI**  
 CZĘŚCI UŻYWANE  
**DO AUT**  
**JAPOŃSKICH**  
 WROCLAW - BYKÓW 41a (trasa na Warszawę)  
 tel./fax 071/315-29-27, 315-16-41, 0-601 74 22 13  
 pon.-pt. 9.00-17.00, sob. 9.00-15.00

**YAK** Wrocław, ul. Przyjaźni 111  
 tel. 071/339-88-11, 339-71-16  
**AKUMULATORY**  
 - rozruchowe - przemysłowe -  
 - stacjonarne - żelowe -  
 PEŁNY ASORTYMENT, HURT - DETAL



Wskazanie skutecznego linku do strony internetowej

Adres URL:

Wybierz:

Wyświetl stronę internetową przy każdej aktualizacji

## „AUTO GIELDA” ZA 50 GROSZY

Masz internet? Droga do kiosku wydaje się zbyt długa?  
**Oszczędzaj czas i pieniądze! Aktualna gazeta za 50 groszy!**  
 W SYSTEMIE BILINGOWYM DOSTĘP DO OGŁOSZEŃ O KAŻDEJ PORZE

Szczegóły:  
[www.autogielda.com.pl](http://www.autogielda.com.pl)



Magazyn gazety  
Auto Gielda Dolnośląska - ukazuje  
się w co drugi poniedziałek  
WYDAWCA: „STYMA” Sp.j.  
M. Majski - J. Styrna

http://www.autogielda.com.pl  
e-mail: magazyn@autogielda.com.pl

Adres redakcji:  
50-440 Wrocław, ul. Kościuszki 135  
Redaktor naczelny  
Janusz Styrna

tel./fax 071/342-58-29  
Redaktor prowadzący  
Maciej Bielawski

Dział Reklamy  
kierownik działu: Dorota Ambrożewicz  
tel. 071/342-67-27

Reklama - ogłoszenia drukiem  
pogrubionym  
Agnieszka Samek

pon.-pt. w godz. 8-16  
tel./fax 071/341-34-98

Reklama - fotooferty  
Cezary Kurczak

pon.-pt. w godz. 8-16  
tel./fax 071/341-34-98

Skład:  
Iwona Komendant, Jan Stobierski,  
Mateusz Strybel, Krzysztof Kapuściok

Druk: Presspublica Spółka z o.o.  
Drukarnia w Koninku

**REKLAMY PŁATNE PRZYJMUJE:**  
Dział Reklamy:

Wrocław, ul. Kościuszki 135, p. 221,  
tel. 071/342-57-90

pon., czw., w godz. 8<sup>00</sup>-16<sup>00</sup>  
wt., śr., pt., w godz. 8<sup>00</sup>-17<sup>00</sup>

Realizujemy również zlecenia przysłane  
pocztą lub faxem (nr 071/342-57-90) pod  
warunkiem załączenia dowodu wpłaty na  
nasze konto. Podatnicy VAT proszeni są  
o upoważnienie nas do wystawienia faktury  
VAT bez swojego podpisu.

W razie jakichkolwiek wątpliwości co do  
wymiarów ogłoszenia reklamowego i jego  
ceny, prosimy przesłać treść ogłoszenia faksem:  
określmy jego wielkość, ustalimy cenę,  
udzielimy potrzebnych wyjaśnień  
pod podanym numerem telefonu.

**Ceny reklam:**

ostatnia strona  
- 8,50 zł/cm<sup>2</sup>+VAT

strona druga, przedostatnia  
i strony rozkładowe  
- 4,00 zł/cm<sup>2</sup>+VAT

pozostałe  
- 2,60 zł/cm<sup>2</sup>+VAT

autokomisy  
- 1,70 zł/cm<sup>2</sup>+VAT

Reklamy autokomisów muszą zawierać  
wykaz oferowanych do sprzedaży samo-  
chodów, rok produkcji i cenę. Informacja  
o samochodach ma zajmować nie mniej niż  
50% powierzchni reklamy.

**NAJMNIEJSZA WIELKOŚĆ  
REKLAMY 7.5 cm<sup>2</sup>**

● Moduł reklamowy drukiem pogrubionym:  
tekst do 240 znaków maszynowych, bez ry-  
sunków i elementów grafiki, wyróżnik, wiel-  
kość czcionki od 5.3 do 6 pkt. - 13 zł (z VAT).

● Moduł reklamowy bazowy: tekst do  
240 znaków maszynowych, bez rysun-  
ków i elementów grafiki, wielkość czcion-  
ki od 5.3 do 6 pkt. oferty nieruchomości,  
turystyczne - 6 zł (z VAT) - tylko biura nie-  
ruchomości i agencje turystyczne.

● UWAGA! Nie drukujemy modułów rozpoc-  
zynających się od litery bądź grupy liter. Poc-  
zątkiem modułu może być tylko pełny wy-  
raz. Redakcja zastrzega sobie prawo do prze-  
redagowania ogłoszenia zgodnie z obowiązują-  
jącą zasadą, jak również do skrócenia treści  
ogłoszenia, gdy przekracza 240 znaków.

● Zdjęcia w internecie do ogłoszenia bez-  
płatnego - 14 zł za 28 dni emisji (z VAT).

● Zdjęcia w internecie do ogłoszenia bez-  
płatnego - druk w ośmiu wydaniach gazety  
(pakiet internetowy) 37,20 zł.

● Wzory i cennik fotoofert na stronie 59.

**UWAGA!**  
Nie drukujemy ogłoszeń, które nie są  
opłacone.

Reklamacje rozpatrywane są do pięciu  
dni od daty ukazania się reklamy.

**Numer naszego konta:**

„STYMA” Sp.j. M. Majski - J. Styrna  
Bank PKO SA BP IV O/Wrocław  
nr 10205255-410418-270-11-111

**NAKLAD KONTROLOWANY**  
ZWIĄZEK KONTROLI DYSTRYBUCJI PRASY

# GIEŁDY SAMOCHODOWE

**NA TYCH GIEŁDACH  
ZŁOŻYSZ OGŁOSZENIE  
DO NASZEJ GAZETY**

**Leszno**  
sobota 8-13  
wjazd od ul. Sokoła

**Zielona Góra**  
Chynów, 8-13

**Lubin**  
sobota, 6-14  
ul. M. Curie-Skłodowskiej  
(vis-a-vis stadionu)

**Zielona Góra**  
**LESZNO**  
**KALISZ**  
**LUBIN**

**Jelenia Góra**  
**WROCLAW**  
**WALBRZYCH**  
**KŁODZKO**  
**OPOLE**

**Kalisz**  
niedziela, 7-13  
ul. Częstochowska

**Jelenia Góra**  
niedziela 7-16  
ul. Lubańska  
(koło stadionu)

**Wrocław**  
niedziela, 6-16  
ul. Gnieźnieńska

**Opole**  
niedziela, 8-12  
ul. Obrońców Stalingradu

**Wałbrzych**  
niedziela 7-14  
ul. Topolowa

**Kłodzko**  
sobota, 6-14  
ul. Objazdowa 12

## Punkty przyjmowania fotoofert i reklam



**WROCLAW:**  
**REDAKCJA „AUTO GIEŁDY  
DOLNOŚLĄSKIEJ”**  
Wrocław, ul. Kościuszki 135  
tel. 071/342-67-27, 071/341-34-98  
tel./fax 071/342-57-90  
**AGENCJA REKLAMOWA „ECHO”**  
ul. Świdnicka 19 (wejście od Kazimierza  
Wielkiego, przy przejściu podziemn.),  
tel. 341-06-28, tel./fax 341-06-25  
tel. kom. 0-502 09 37 27  
e-mail: echo@amnet.pl  
**AGENCJA REKLAMOWA „Wojtas”**  
ul. Zielińskiego 20  
(wjazd od ul. Gwiaździstej)  
tel./fax 071/362-39-13  
tel. kom. 0-601 07 77 13  
e-mail: wojtas@wojtas.home.pl  
**SKLEP**, ul. Dokerska 4,  
tel. 373-96-56  
(bez wykonywania fotoofert)  
**AGENCJA REKLAMOWA „Akard”**  
ul. Komandorska 147 (pawilon - I p.)  
tel. 071/783-30-(33+34)  
(bez wykonywania fotoofert)  
**„DAM-WID”**  
50-349 Wrocław, ul. Sienkiewicza 43  
tel./fax 071/372-28-34, 0-601 154 997,  
damwid@hotmail.pl  
**AGENCJA REKLAMOWA „Dyzmen”**  
ul. Krakowska 29d

(teren spółdzielni „ZOAS”)  
tel. 071/343-21-57, 0-607 464 969  
e-mail: igielda@igielda.com  
**LUBIN, LEGNICA, GŁOGÓW:**  
„A Info - Press”, Janusz Czajka,  
**BIURO**, Hotel Baron, 59-300 Lubin,  
ul. M. Skłodowskiej-Curie 88, p. 323  
tel./fax 076/841-52-30, 841-20-55, 0-604 48 21 07  
pn.-pt. w godz. 9<sup>00</sup>-17<sup>00</sup> i na terenie giełdy  
samochodowej Lubin (kasa nr 3)  
sob. w godz. 6<sup>00</sup>-14<sup>00</sup>, niedz. w godz. 9<sup>00</sup>-12<sup>00</sup>  
**H. KUPIŃSKI**  
tel. 076/724-06-33, 0-605 35 94 28  
**GÓRA:**  
**REKLAMA, FOTOOFERTY - KRAJ, NIEMCY**  
Krzysztof Biernacki  
Góra, ul. Kościuszki 21  
tel. 065/543-21-09, 0-609 57 00 07  
**KATOWICE:**  
Agencja Reklamowa, Katowice,  
pl. Szewczyka 5/7, tel. 032/253-91-13  
**MYSŁOWICE:**  
Punkt przyjmowania reklam i ogłoszeń,  
tel. 032/316-46-76, 0-504 556 142,  
0-505 985 078,  
0-505 519 898 (SMS)  
**KŁODZKO:**  
S. Święcicki, teren giełdy samochodowej  
tel. 074/867-35-38, do godz. 15.30  
tel. 0-603 70 33 87  
**JELENIA GÓRA:**  
„ECO-POL” R. Kiljan,  
tel. 0-603 50 52 81  
J. Majski, tel. 0-609/454 524  
**OPOLE:**  
A. Pieczonka, tel. 0-601 70 46 78  
„MA” Opole, ul. Ozimska 40, pok. 33,  
tel. 077/442-72-40, 071/361-49-48  
(bez wykonywania fotoofert)

**LESZNO:**  
L. Bretsznajder, tel. 065/529-99-36,  
0-606 234 258, 0-605 828 424  
**TRZEBNICA:**  
ul. Kościelna 7, tel. 071/312-02-06  
**ŚRODA ŚLĄSKA:**  
„H-D-POL”, ul. Malczycka 4,  
tel. 071/317-48-27  
(bez wykonywania fotoofert)  
„MART-MARK”. Biuro Ogłoszeń,  
ul. Legnicka 16, tel. 071/317-66-12  
**ŚWIDNICA:**  
Biuro Usług Gospodarczych,  
ul. Konopnickiej 13,  
tel. 074/853-82-12, 851-21-33,  
e-mail: bug\_jj@wb.onet.pl  
(bez wykonywania fotoofert)  
**OLAWA:**  
„KA-KAW”, tel. 071/313-23-22,  
0-602 46 72 32  
(bez wykonywania fotoofert)  
**ZIELONA GÓRA:**  
Biuro Usług Gospodarczych „Koraz”,  
ul. Miła 9, tel./fax 068/327-02-75,  
pn.-pt. 10.00-18.00,  
e-mail: koraz@go2.pl  
**BOLESŁAWIEC:**  
Firma „Expres”,  
ul. Widok 23, tel. 0-601 88 45 65  
**WALBRZYCH:**  
Agencja Reklamowa DESSART  
Dariusz Stachurski, tel. 0-602 781 868  
WABART Druk i Reklama  
Szcawno Zdrój, ul. Solicka 6,  
tel. 074/840-24-02, 0-606 894 860,  
0-602 346 092  
**JAWOR:**  
Biuro Reklam i Ogłoszeń Prasowych  
ul. Strzegomska 6/3  
pon., wt., czw., pt. 10.00-18.00,

sobota 10.00-14.00  
tel. 0-692 133 258  
tel./fax 076/729-27-77  
e-mail: partnerjl@wp.pl  
**KALISZ:**  
CENTRUM OGŁOSZENIOWE „ARGUS”  
tel./fax 062/764-90-46  
pon.-pt. 8.00-16.00.  
oraz na terenie giełdy samochodowej  
(kiosk)  
**RAWICZ:**  
**AGENCJA „MARKO”**  
ul. Piłsudskiego 1, tel. 065/546-11-02  
(bez wykonywania fotoofert)  
**POLKOWICE:**  
MARCUS, ul. 3 Maja 18a  
tel. 076/749-88-18  
(bez wykonywania fotoofert)  
**POZNAŃ:**  
GUERICA - R. Paszkiewicz  
tel. 0-501 590 007  
tel./fax 061/867-72-07  
(bez wykonywania fotoofert)  
**OLEŚNICA:**  
MarMac, ul. 3 Maja 12, tel. 071/398-33-47  
(bez wykonywania fotoofert)  
**NAMYSŁÓW:**  
Rynek Ratusz pok. 11  
tel. 077/410-02-96  
(bez wykonywania fotoofert)  
**NIEMCY:**  
**FOTOANZEIGE UND WERBUNG  
AUS DEUTSCHLAND**  
Krzysztof Biernacki  
56-200 Góra, ul. Kościuszki 21  
tel. 0048-609 57 00 07  
e-mail: navi\_media@wp.pl  
**Punkty, które nie wykonują foto-  
ofert, przyjmują zdjęcia wykona-  
ne przez reklamodawców we wła-  
snym zakresie.**



# SPIS TREŚCI

BRABUS - TUNING  
Z NAJWYŻSZEJ PÓŁKI ..... 4  
VW POLO SEDAN ..... 5  
TEST HONDY S2000 ..... 5  
TOYOTA W JELCZU ..... 5  
OPEL BEZ NAZWY ..... 5  
WYWIAD: ŚMIERCI NIE SPRZEDAJĘ ..... 6  
TAK DLA OPION ZIMOWYCH! ..... 6  
FINAL PELEN WYPADKÓW ..... 7  
WŚRÓD KURZU I PIASKU ..... 8  
ATRAKCYJNY AVENSIS ..... 9  
ZAPYTAJ EKSPERTA ..... 10  
AUTA UŻYWANE - OPEL ASTRA ..... 11  
BEZPIECZEŃSTWO - JAK SIĘ  
DOBRCZE WŁĄCZYĆ? ..... 11  
ŚREDNIE CENY AUT ..... 58  
WZORY I CENNIK OGŁOSZEŃ ..... 59  
HUMOR „AUTO GIELDY” ..... 60  
RAŹNIEJ WE DWOJE ..... 61  
KRZYŻÓWKA ..... 62

## OGŁOSZENIA DROBNE

ALFA ROMEO ..... 12  
AUDI ..... 12  
BMW ..... 12  
CHEVROLET ..... 14  
CHRYSLER ..... 14  
CITROEN ..... 14  
DACIA ..... 16  
DAEWOO ..... 16  
DAIHATSU ..... 16  
FIAT ..... 16  
FORD ..... 18  
HONDA ..... 20  
HYUNDAI ..... 20  
KIA ..... 20  
LADA ..... 20  
LANCIA ..... 20  
LINCOLN ..... 20  
MAZDA ..... 20  
MERCEDES ..... 20  
MERCURY ..... 21  
MITSUBISHI ..... 21  
NISSAN ..... 21  
OPEL ..... 21  
PEUGEOT ..... 23  
POLONEZ ..... 24  
PONTIAC ..... 24  
RENAULT ..... 24  
ROVER ..... 26  
AUTOBUSY, CIĘŻAROWE, DOSTAWCZE 29  
CZĘŚCI ..... 32  
SAMOCHODY NA CZĘŚCI ..... 38  
STAROCIE ..... 39  
POJAZDY SPECJALNE ..... 39  
TERENOWE ..... 39  
USZKODZONE ..... 39  
PRZYCZEPY ..... 40  
ZAMIANA ..... 41  
AKCESORIA SAMOCHODOWE ..... 42  
KUPIĘ SAMOCHÓD ..... 42  
KUPIĘ CZĘŚCI ..... 43  
MOTOCYKLE ..... 44  
CIĄGNIKI MASZYNY ROLNICZE ..... 45  
CZĘŚCI DO MASZYN ROLNICZYCH ..... 45  
ARTYKUŁY ROLNO-SPOŻYWCZE ..... 45  
OGRODNICTWO ..... 45  
ZWIERZĘTA HODOWLANE ..... 45  
ZWIERZĘTA DOMOWE ..... 46  
ZDROWIE I URODA ..... 46  
INSTRUMENTY MUZYCZNE ..... 46  
ANTYKI ..... 46  
RÓŻNE KUPIĘ ..... 46  
RÓŻNE ..... 47  
FOTO ..... 47  
WYPOSAŻENIE BIUR, MIESZKAŃ,  
SKLEPÓW I GASTRONOMII ..... 47  
SPRZĘT SPORTOWO-TURYSTYCZNY ... 50  
TURYSTYKA ..... 50  
NAUKA I PRACA ..... 50  
ZNACZKI, MONETY ..... 51  
TELEFONY I AKCESORIA ..... 51  
BIZNES ..... 51  
USŁUGI ..... 51  
MASZYNY I URZĄDZENIA ..... 51  
MATERIAŁY BUDOWLANE  
I WYROBY HUTNICZE ..... 52  
SPRZĘT RTV ..... 53  
KOMPUTERY ..... 54  
ROWERY ..... 55  
NIERUCHOMOŚCI, GARAŻE, KIOSKI ... 55

## CO MOŻNA WYCISNAĆ Z MERCEDESA? - s. 4



Rynek prywatnego tuningu w Niemczech szacuje się na 4 miliardy euro. Istnieją tu także firmy przerabiające tylko auta określonej marki. I tak za tuning Mercedesa odpowiadają dwie firmy: AMG i Brabus. A wydawałoby się, że w tak doskonałym aucie niewiele da się zmienić. A jednak!

## ROADSTER JAK MARZENIU- s. 5



W Desert Challenge wystartowali także Polacy. W Mitsubishi Pajero pojechali po raz kolejny Łukasz Komornicki z Rafałem Martonem, zaś na motocyklach Marek Dąbrowski oraz Jacek Czachor. Nie obyło się bez problemów. Srebrno-czerwone Mitsubishi Pajero kilkakrotnie wyruszało do każdego etapu w idealnym stanie, jednak scenariusz się powtarzał i gwałtownie, po kilkudziesięciu kilometrach, moc silnika spadała.

## WŚRÓD KURZU I PIASKU- s. 8



W Desert Challenge wystartowali także Polacy. W Mitsubishi Pajero pojechali po raz kolejny Łukasz Komornicki z Rafałem Martonem, zaś na motocyklach Marek Dąbrowski oraz Jacek Czachor. Nie obyło się bez problemów. Srebrno-czerwone Mitsubishi Pajero kilkakrotnie wyruszało do każdego etapu w idealnym stanie, jednak scenariusz się powtarzał i gwałtownie, po kilkudziesięciu kilometrach, moc silnika spadała.

## Jaki to samochód?

Wśród osób, które nadesłały pod adresem redakcji prawidłową odpowiedź z wyciętym kuponem, wylosujemy nagrodę: EMISJĘ FOTOOFERTY T4.



## ZWYCIĘZCY CHODZĄ PARAMI



Viva la France, chciałoby się krzyknąć na wieść o wynikach plebiscytu na Samochód Roku! Pierwsze miejsce zajął Renault Megane II, zdobywając 322 głosy. Na drugim miejscu uplasowała się Mazda 6 z 302 głosami, zaś trzecie miejsce przypadło Citroenowi C3 - 214 głosów. Wielkiego sukcesu zazdrości Francji cała Europa, a pewnie też i reszta świata, gdyż wynik plebiscytu ma ogromny wpływ na popularność, z a co za tym idzie sprzedaż.

Renault zdobył tę nagrodę już po raz piątą. Przypomnę, że pierwszy raz nagrodę „Car of the year” otrzymał Renault za model 16 w roku 1966. Po szesnastu latach, w 1982 roku Renault 19 został Samochodem Roku, w 1991 Renault Clio, a w 1997 niezwykle nowatorski jak na tamte czasy Renault Megane Scenic.

Patrząc na losy zwycięzców, łatwo zauważyć pewną prawidłowość: wszystkie te auta są dziś niezwykle popularne, spotykamy je na każdym kroku. Z jednej strony oznacza to ogromny wpływ plebiscytu na ich zakup. Z drugiej zaś strony ich liczba na drogach świadczy o tym, że chyba nie są aż tak złe, jak to się niektórym wydaje.

Dlatego w pewnym sensie nie rozumiem pretensji wygłaszanych przez sceptyków francuskiej motoryzacji... Być może kiedyś, wiele lat temu, skargi byłyby bardziej uzasadnione. Dziś jest inaczej, a dowodem na to trzecie miejsce dla bardzo sympatycznego Citroena C3. Tyłko pogratulować!

Redaktor naczelny  
Janusz Styra

## Internetowe FORUM o motoryzacji:

- TUNING
- SPORT
- SAMOCHODY OSOBOWE I CIĘŻAROWE\*

Wymień się doświadczeniami, podziel się swoją wiedzą!

**WSTĄP I ZOSTAŃ**  
[www.autogiolda.com.pl/forum](http://www.autogiolda.com.pl/forum)

\* i wszystko, co przyjdzie Ci do głowy, a motoryzacji dotyczy

## POMOC DROGOWA CAŁODOBOWA

tel. 0-604 78 69 39, 071/318-57-55

## Po co KREDYT? przyjazna RATA

Nie funduj bankom marmurowych schodów!

Fundusz Inwestycyjno-Budowlany „Progress” Sp. z o.o.

- fachowa obsługa
- minimum formalności
- na dowolne cele

10000 zł - 104 zł  
20000 zł - 208 zł  
50000 zł - 521 zł

Jelenia Góra, ul. Górna 3, 075 64 36 063  
Zgorzelec, ul. Staszica 2, lp., 075 77 51 645  
Kłodzko, Czeska 30, 074 86 77 800  
Opole, ul. Powolnego 10/17, 077 44 17 600  
Nysa, ul. Szopena 19/3, 077 435 30 88  
Głogów, ul. Smolna 19, 076 835 49 74  
Strzelce Opolskie, ul. Krakowska 49, 077 463 91 88  
Kędzierzyn-Koźle, ul. P.Sybiraków 2, 077 482 36 64  
Legnica, ul. Młynarska 7, 076 85 601 12  
Świdnica, ul. Spółdzielcza 14, 074 851 35 47  
Zielona Góra, ul. Boh. Westerplatte 9, p.323, 068 453 22 51  
Zary, Rynek 30, 068 363 66 49  
Rawicz, ul. Ignacego Buszy 2a, 065 546 31 87

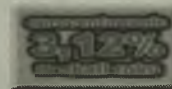

Wrocław  
ul. Kiebańska 24, lvp.  
071 341 77 50





## Jak przerobić Mercedesa

# TUNING Z NAJWYŻSZEJ PÓŁKI

**Czy można ulepszyć luksusowego Mercedesa? I czy ma to sens? Okazuje się, że tak. Pod warunkiem, że zajmie się tym profesjonalna firma**

Rynek prywatnego tuningu w Niemczech szacuje się na 4 miliardy euro. Istnieją tu także firmy przerabiające tylko auta określonej marki. I tak za tuning Mercedesa odpowiadają dwie firmy: AMG i Brabus. A wydawałoby się, że w tak doskonałym aucie niewiele da się zmienić. A jednak! Na przykładzie modelu Mercedes CLK (sportowy coupe W 209) postaramy się prześledzić zakres zmian w stosunku oryginału ze Stuttgartu, wykonywany przez firmę Brabus z Bottrop w Niemczech.

Tego samego dnia, w którym Mercedes wprowadził do sprzedaży model CLK, Brabus posiadał już specjalnie dla niego przeznaczony zestaw tuningowy. Zmiany wprowadzone w seryjnych wersjach dotyczą silnika, nadwozia oraz wnętrza. Każdy miłośnik tuningu powinien bacznie przyrzeć się tej propozycji. Jest ona nie tylko studium gustu i wyczucia stylistycznego, ale przede wszystkim pokazem dogłębnej, niczym praktycznie nie ograniczonej rozbudowy silnika.

**Projektanci i styliści Brabusa potrafią jak mało kto połączyć elegancję, sportowe wymogi oraz prawa aerodynamiki.** Tak jest i w tym przypadku. Przedni i tylny spoiler obniżają optycznie samochód i dociskają go do drogi przy dużych prędkościach (są one ponadto montowa-

ne w samochodzie przy wykorzystaniu standardowych otworów, co umożliwia zastosowanie w razie potrzeby oryginalnych części). Z tyłu znajdziemy chromowaną, podwójną końcówkę rury wydechowej kończącą sportowy, podnoszący znacznie dynamikę jazdy, układ wydechowy.

Wystrój i wyposażenie wnętrza może być kształtowane według indywidualnego gustu i potrzeb użytkownika. Oferta obejmuje luksusowe akcesoria oraz wykończenie tapicerki: wyjątkowo miękką i wytrzymałą skórą własnej produkcji. Sportowa, oblezona również skórą (w kombinacji z drewnianymi okładzinami) kierownica dostarczana jest w wersji wielofunkcyjnej lub zwykłej. Progi wyposażone są w podświetlane logo Brabusa. Różnorodność barw, zastosowanie najbar-

dziej wyszukanych materiałów oraz ręczne wykończenie co do ostatniego detalu stanowią wizytówkę klasy rzemiosła firmy Brabus.

Dla osiągnięcia ekskluzywnej stylistyki Brabus do swoich samochodów proponuje jedno- lub wieloczęściowe felgi aluminiowe Monoblock. Mają 17, 18 lub 19 cali średnicy. Największe możliwe połączenie koło-opona składa się z felgi Monoblock V lub VI o wymiarach 8,5Jx19 z przodu oraz 10Jx19 z tyłu. Wydaje się, że tarcze Monoblock VI ze swoimi sześcioma szprychami nadają autu najbardziej wyjątkowego charakteru. Na takie obręcze Brabus proponuje opony Michelin lub Pirelli

o wymiarach 235/35 ZR 19 z przodu oraz 265/30 ZR 19 z tyłu.

Aby zapewnić większe bezpieczeństwo poruszania się samochodem wyposażonym w potężny silnik, Brabus z partnerską firmą SACHS Race Engineering stworzył wiele opcji dotyczących modyfikacji zawieszenia, poczynając od sportowych sprężyn pozwalających obniżyć prześwit, na sportowych stabilizatorach do kompletnego sportowego układu jezdnego kończąc. O bezpieczeństwo ma dbać również wydajny układ hamulcowy dostarczany w dwóch wersjach. Ta lepsza przewiduje sześciotłokowy aluminiowy zacisk do kół przednich oraz duże, 355-milimetrowe wentylowane tarcze. Koła tylne hamowane są czterotłokowymi zaciskami, operującymi na 300-milimetrowych tarczach. Zastosowane tu sztywne, stalowe przewody hamulcowe gwarantują stabilne wysokie ciśnienie w układzie.

**Najciekawsze zmiany znajdziemy jednak pod maską, szczególnie w modelu CLK 500.** Brabus wycisnął z tego silnika 426 KM oraz 621 Nm maksymalnego momentu obrotowego. Pojemność silnika zwiększyła się do 6,1 litra. CLK z taką jednostką rozpędza się do 100 km/h w 4,7 sekundy, a można nim podróżować z prędkością 305 km/h. Podniesienie pojemności jednostki 8-cylindrowej uzyskano dzięki modyfikacjom wału korbowego. Polega to m.in. na zastosowaniu frezowanego wału korbowego o większym skoku i większych tłoków. Dodatkowej obróbce poddano głowicę silnika oraz wyposażoną ją w specjalne wałki rozrządu. Wpływ na tak imponujący wzrost mocy ma również sportowy układ wydechowy, bardzo wydajny katalizator oraz nowe oprogramowanie elektroniki silnika.

Modyfikacjom poddano także inne jednostki, np. 6-cylindrowe, w które wyposażone są modele CLK 240 i CLK 320. Ciekawe rozwiązanie zastosowano w modelu 270 CDI. Zestaw tuningowy, oznaczony symbolem D4, podniósł moc silnika z systemem Common Rail ze standardowych 170 do 205 KM, a także zwiększył maksymalny moment obrotowy do 450 Nm.

Krzysztof Nabiałek



**Firma Brabus jest tak zwanym tunerem oraz producentem aut klasy „high end“, czyli tych z najwyższej półki.** Posiada renomę na całym świecie. Oferuje paletę silników o podwyższonych osiągnięciach, elegancką stylizację aerodynamiczną, specjalne zestawy aluminiowych tarcz kół, sportowo-komfortowe układy jezdne oraz luksusowe wyposażenie wnętrza.

Brabus należy także do najbardziej ekskluzywnych producentów aut na świecie. Zbudował np. najszybszą na świecie limuzynę dopuszczoną do normalnego ruchu drogowego – Brabus E V12 o mocy 582 KM i prędkości maksymalnej 330 km/h.

Firma Brabus została założona w 1977 roku przez Bodo Buschmana w centrum Zagłębia Ruhry - mieście Bottrop. W lecie 1999 roku przy Brabus-Alee oddano do użytku obiekt o powierzchni 112.000 m kw. Odbywa się tam przebudowa i serwis samochodów. Potężny magazyn o kubaturze 105 000 metrów sześciennych zarządzany jest przy pomocy najnowocześniejszych technik elektronicznego przetwarzania danych. Na tere-

nie firmy znajdują się także rozmaite testowe odcinki drogowe. W firmie zatrudnionych jest 300 osób. Nie dziwi także posiadanie przez Brabusa certyfikatu jakości ISO 9001.

**Priorytetem dla Brabusa jest także przyjazność jego produktów dla środowiska.** Tuningowane przez Brabusa silniki charakteryzują się wyjątkowo małym zużyciem paliwa, zaś emisja spalin znajduje się daleko poniżej norm europejskich. Przykładem takiej symbiozy jest model Brabus S 5.8 budowany na bazie Mercedesa klasy S. Dokonane w ramach homologacji pomiary emisji przez Instytut Techniki Motoryzacyjnej RW TÜV w Essen wykazały, że 400-konna ośmiocylindrowka osiągnęła najlepsze wartości we wszystkich testach oraz spełniła Euronormę IV, która obowiązywać będzie dopiero od 2005 roku. Wartości te były niższe o około 56% od dopuszczalnych. Z tego względu silnik Brabusa 5.8 l spełnia najostrożniejsze normy kalifornijskie dla tzw. pojazdów ultraniskoemisyjnych (ULEV). Firma posiada sieć filii w USA i Kanadzie.

KN



TOYOTA W JELCZU

W Jelczu-Laskowicach koło Wrocławia do 2005 roku powstanie, nakładem 170 milionów euro, fabryka silników diesla. Będą tam wytwarzane 2-litrowe jednostki przeznaczone do modeli Avensis i Corolla produkowanych w Turcji i Wielkiej Brytanii.

Nowy zakład jest kolejną inwestycją Toyoty w Polsce. W kwietniu

w Wałbrzychu ruszyła produkcja skrzyń biegów. Pod koniec roku 2004 zakład rozpocznie produkcję silników benzynowych i manualnych skrzyń biegów dla małodrożowego samochodu osobowego, który powstawać będzie od roku 2005 w czeskiej fabryce Toyota Peugeot Citroen Automobile.

MB



VW POLO SEDAN

Na międzynarodowym Salonie Samochodowym w Sao Paulo miała miejsce światowa premiera Volkswagena Polo w wersji sedan. Nowa wersja początkowo dostępna będzie tylko na rynku południowoamerykańskim, gdzie modele typu sedan, także w niższych klasach samochodów, cieszą się bardzo dużą popularnością

Model ten, oparty na najnowszej generacji Volkswagena Polo, ma 4.179 mm długości i jest tym samym o 28,2 cm dłuższy od wersji hatchback. Optycznie Polo Sedan różni się od klasycznej wersji całkowicie nową linią dachu w formie łuku, który od środkowego słupka przechodzi elegancko w lekko opadający tył z dużymi światłami. Pojemność bagażnika w modelu sedan wynosi 432 litry i może być powiększona dzięki składanemu oparciem tylnej kanapy. Polo Sedan będzie wyposażone w jedną z dwóch benzynowych jednostek napędowych: silnik o pojemności 1,6 litra osiągający moc 101 KM i silnik 2-litrowy o mocy 115 KM. Obie jednostki napędowe pozwalają Polo Sedan na uzyskanie mak-

symalnej prędkości 201 km/h i są dostępne przy wariantach wyposażenia Basis i Highline.

Wersja sedan nowego Polo będzie produkowana równolegle z wersją hatchback w brazylijskich zakładach Volkswagena w Anchieta. Rozważana jest możliwość eksportu do poszczególnych krajów Europy oraz produkcji tego modelu w fabrykach koncernu na innych konty-

mentach. Zakład Anchieta jest największym z pięciu brazylijskich zakładów Volkswagena. Udział Volkswagena w rynku brazylijskim wynosi około 28 procent, do dnia dzisiejszego koncern sprzedał tam 12,5 miliona pojazdów – więcej niż jakikolwiek inny producent działający w Ameryce Południowej.

MB



OPEL BEZ NAZWY

Moda na małe roadstery nie przemija. Idąc więc z duchem czasów, GM przedstawił prototyp auta, które dostępne będzie w 2004 roku. Jest to kompaktowego coupe-roadster. Mały, sportowy, dwumiejscowy samochód będzie wyposażony w elektrohydraulicznie składany stalowy dach.

„Samochód ten jest kolejnym krokiem w celu zwiększenia udziału atrakcyjnych samochodów niszowych w ofercie Opla do 20%”, powiedział Carl-

Peter Forster, Prezes i Dyrektor Generalny Adam Opel AG, po czym dodał: „Składany stalowy dach uczyni z coupe-roadstera kuszącą propozycję dla klientów”. Producentem tego samochodu będzie francuska firma Grupe Henri Heuliez SA. Nazwa nowego Opla zostanie ogłoszona w późniejszym terminie. Cena nie jest na razie znana, ale biorąc pod uwagę wymiary auta, nie będzie pewnie wysoka.

MB

Roadster jak marzenie

TEST HONDY S2000

Światowa premiera Hondy S2000 miała miejsce podczas salonu samochodowego w Detroit w styczniu 1999 r. Kilka miesięcy później pojawiła się w Europie na Salonie Genewskim. Od razu zdobyła tytuł najładniejszego kabrioletu, mając za konkurentów nie tyle kogo, bo Mercedesa SLK i Porsche Boxstera

Projekt samochodu powstał znacznie wcześniej. Już podczas salonu Tokyo Motor Show w 1995 roku Japończycy zaprezentowali concept car pod nazwą SSM. W rzeczywistości S2000 nawiązuje do modeli sportowych „360” i „500”. Były one, również w postaci dwuosobowych kabrioletów, podziwiane na Tokyo Motor Show, jednak ponad trzydzieści lat temu.

Honda S2000 to rasowy roadster pod każdym względem. Zaopatrzone go w długą maskę silnika, drapieżne reflektory oraz masywny zderzak przedni, w którym znalazło się miejsce dla pokaznego wlotu powietrza chłodzącego. Nie uroda jednak jest tu najważniejsza. Honda S2000 to samochód wyjątkowy. Z jednego litra pojemności uzyskuje aż 120 KM. Taka moc pozwala na niesamowite wręcz osiągi.

STYLITYKA

Nadwozie S2000 jest bardzo aerodynamiczne i „muskularne”. Uwagę przyciągają poszerzone błotniki oraz opływowe lusterka zewnętrzne. Wizerunku dopełnia dość krótki, masywny tył oraz wieńczące go okrągłe światła i dwie rury wydechowe.

WNĘTRZE

Zostało zaprojektowane dla dwóch osób. Przygotowano im jednak doskonałe warunki podróżowania. Niesamowicie wygodne są skórzane, kubekowe fotele z czarnej lub czerwonej skóry,

świetnie sprawdzające się podczas bardzo szybkiego pokonywania zakrętów. Pomiedzy siedzeniami znajduje się wysoki tunel z zamontowaną dźwignią hamulca ręcznego i krótkim, precyzyjnie działającym lewarkiem zmiany biegów. Gałka została wykonana z aluminium. Masywna deska rozdzielcza jest po prostu ładna. Kierowca ma do dyspozycji łatwo dostępne włączniki i wskaźniki oraz bardzo poręczną, trójramienną, skórzaną kierownicę. Interesująco odbywa się odpalanie auta – po przekręceniu kluczyka w stacyjce należy nacisnąć



czerwony przycisk z napisem „engine start” i drzemiąca w silniku moc budzi się natychmiast, zachęcając do dynamicznej jazdy.

Samochód wyposażony został w niewielki 140-litrowy bagażnik.

PROWADZENIE

Zawieszenie Hondy składa się z podwójnych wahaczy, stabilizatorów przechyłów i współosiowo montowanych amortyzatorów ze sprężynami. Takie rozwiązanie zapewnia bardzo stabilne prowadzenie auta, które dobrze pokonuje nawet ciasne, szybkie wiraże.

Zawieszenie ma konstrukcję wielodrożkową. Pozwala to na bezpieczne pokonywanie zakrętów i komfortową jazdę. Rozstaw osi 2400 mm oraz nisko umieszczony środek ciężkości sprawiają, że auto jest wyjątkowo stabilne.

SILNIK

Dwulitrowa jednostka moc 240 KM i moment obrotowy 208 Nm uzyskuje przy 8300 i 7500 obr./min. Tak doskonałe parametry z tak niewielkiej pojemności skokowej osiągane są dzięki rozwiązaniu zwanemu V-TEC, które z powodzeniem stosowane jest także w wielu innych modelach Hondy. Praca silnika charakteryzuje się wysoką kulturą, a jego dźwięk przypomina prawdziwe sportowe bolidy. S2000 odznacza się doskonałymi osiągnięciami, sprint do setki trwa bowiem jedynie 6,2 sekundy, a prędkość maksymalna to 241 km/h. Przeciętne zużycie paliwa wynosi 10 litrów na sto kilometrów.

Tekst i zdjęcia Marcin Paluszkiwicz

Honda S2000

Silnik	S2000
Wersja silnikowa	S
Segment	roadster
Typ nadwozia	benzynowy
Rodzaj silnika	1997
Pojemność silnika (cm³)	R4
Układ/ilość cylindrów	176/241 przy 8300
Moc silnika (kW/KM)	208 przy 7500
Maks. moment obrotowy (Nm)	10,5
Stopień sprężania	wielopunktowy
Wtrysk paliwa	4
Ilość zaworów na cylinder	241
Osiągi	6,2
Prędkość maksymalna (km/h)	
Przyspieszenie (0-100 km/h)	
Hamulce	
Hamulce – przód/tarczowe wentylowane	
Hamulce – tył/tarczowe	
Zużycie paliwa (cykl – l/100 km)	
Miejski	13,2
Pozamiejski	7,9
Mieszany	9,9
Masy i wymiary	
Masa własna (kg)	1260
Masa całkowita (kg)	1520
Długość (mm)	4115
Szerokość (mm)	1750
Wysokość (mm)	1290
Rozstaw osi (mm)	2400
Rozstaw kół - przód (mm)	1500
Rozstaw kół - tył (mm)	1500
Ogumienie	205/55 R 16
Pojemność zbiornika paliwa (l)	50
Min przestrzeń bagażowa (l)	140



# TAK DLA OPON ZIMOWYCH!



Zima to pora roku, która przysparza kierowcom wiele kłopotów. Zaśnieżone i oblodzone drogi sprawiają, że koniecznością staje się posiadanie opon przystosowanych do tych trudnych warunków. Polityka koncernów produkujących opony (jak najbardziej słuszna zresztą), sprawiła, iż każdy



z kierowców zdaje sobie sprawę, jak ważną kwestią jest wymiana opon na zimowe

Obecnie klasyczne opony zimowe uległy pewnej ewolucji i zostały zaprojektowane tak, aby zapewnić optymalne osiągi w warunkach europejskiej pory zimowej: opadów śniegu, gołolodzie czy błota pośniegowego. Podtrzymywanie przejezdności dróg przez pługi śnieżne oraz coraz częstsze posypywanie ich solą spowodowało, że jednym z najtrudniejszych do uzyskania kompromisów jest obecnie zachowanie się opon zimowych w „normalnych zimowych” warunkach drogowych.

### OPONA PEŁNA ZALET

Specjalna receptura mieszanki bieżnikowej, która zachowuje elastyczność w niskich temperaturach oraz specyficzna rzeźba bieżnika (z dużymi blokami w strefie barkowej i dużą liczbą odpowiednio ukształtowanych nacięć lamelkowych) zapewniają bardzo dobrą przyczepność na błocie pośniegowym śniegu, co zdecydowanie poprawia takie elementy jazdy jak kierowność, hamowanie czy przyspieszanie.

Ciekawe jest to, że opony zimowe są bardziej odporne na aquaplaning niż opony letnie. Decyduje o tym bardziej otwarta rzeźba bieżnika oraz większa głębokość w porównaniu z oponami letnimi. Dodatkową zaletą kierunkowych opon zimowych (np. **Dębica Frigo Directional** czy **Dunlop Winter Sport M3**) jest specjalny układ rowków, który zapewnia optymalne odprowadzenie wody.

W warunkach zimowych opony zimowe przewyższają opony letnie we wszystkich parametrach związanych z bezpieczeństwem jazdy. Warto zaznaczyć, że zmiana opon letnich na zimowe jest szczególnie ważna, gdy samochód wyposażony jest w opony letnie typu „high performance” (opony o symbolach prędkości H - 210 km/h i wyższych, np. **Dębica Furio** czy **Goodyear F1**). Wynika to stąd, że opony przeznaczone do eksploatacji przy bardzo wysokich prędkościach wymagają stosowania sztywniejszych mieszanek gumowych, które zmieniają właściwości już poniżej temperatury +10°C. Wtedy to guma przypomina bardziej plastik niż gumę i często dochodzi do poślizgów. W Polsce większość kierowców używa



letnich opon typu „standard” o niższym symbolu prędkości T (do 190 km/h, np. **Dębica Passio**), dla których z punktu widzenia zmian właściwości mieszanki temperaturą graniczną jest +7 st. C. Tradycyjny okres stosowania opon zimowych powinien zamykać się datami 1 listopada – 1 kwietnia.



Jaki rozmiar najlepiej spisuje się na śniegu i lodzie? Do niedawna zalecano stosowanie opon nieco węższych od fabrycznie zamontowanych opon letnich. Węższa opona ma mniejszą powierzchnię styku z lodową lub śniegową nawierzchnią. Z tego względu jest większy nacisk na jezdnię, a tym samym lepsza przyczepność auta. Jednak ostatnio odchodzi się od takiego rozumowania. Obecne rozwiązania technologiczne sprawiają, że doradza się opony tego samego rozmiaru i na lato, i na zimę, bowiem nowoczesne ogumienie zimowe zapewnia większą precyzję kierowania i lepszą stabilność na zakrętach.

### OPONY ZIMOWE A SPRAWA EUROPEJSKA

Badania dowodzą, że ryzyko wypadków i kolizji jest w zimie nawet sześciokrotnie wyższe niż latem. Pozorna oszczędność polegająca na pozostawieniu na zimę opon letnich może nas wiele kosztować.

W Niemczech towarzystwa ubezpieczeniowe potrącają 20% odszkodowań tym, którzy zimą nie mieli stosownego ogumienia. W Szwecji i Finlandii wszystkie pojazdy muszą być zimą wyposażone w opony zimowe. U nas stosowanie zimowego ogumienia nie jest jeszcze powszechne, ale siła argumentów jest niepodważalna. Przy temperaturze 0 stopni droga hamowania na oponach zimowych jest przynajmniej 3 m krótsza niż przy letnich. Przy minus 10 stopniach ta różnica rośnie do 7 metrów, a przy minus 20 do 12 metrów. Przy prędkości 30 km/h na lodzie droga hamowania na oponach zimowych wynosi 57 metrów, a na letnich jest o 11 metrów dłuższa. Odpowiednie wartości dla 50 km/h na śniegu wynoszą 35 i 43 metry. Tymczasem w różnych groźnych sytuacjach drogowych bywa, że zaledwie centymetry decydują o tym, czy z opresji uda się wyjść obronną ręką. Dzięki oponom zimowym skuteczniej jest ruszyć z miejsca lub wjechać pod strone wzniesienia o śliskiej nawierzchni.

MB



# ŚMIERCI NIE SPRZEDAJĘ

Z Teodorem Hajdaczkim, właścicielem hurtowni opon Thart, rozmawia Maciej Bielawski

**Maciej Bielawski: Niedługo spadnie śnieg. Czy warto zmienić opony letnie na zimowe?**

**Teodor Hajdaczek:** Nie tylko warto. Powiem wręcz, że trzeba. Wynika to z kilku przyczyn. Opona zimowa różni się od letniej rzeźbą bieżnika - ma dodatkowe lamele, które zwiększają przyczepność. Drugie, co odróżnia oponę zimową od letniej, to skład mieszanki na bieżniku.

**Czym charakteryzuje się ta mieszanka?**

Mieszanka ta zawiera składniki, które uniemożliwiają twardnienie opony przy niskich temperaturach. W sezonie używania opon zimowych, który w Polsce trwa od połowy października do połowy kwietnia, radziłbym sugerować się średnimi temperaturami. Gdy spadają one poniżej +7 stopni C, należy zmienić oponę na zimową.

**Ale nie chodzi tutaj o temperaturę powietrza?**

Oczywiście, mówię o średniej temperaturze: jezdni i powietrza. Gdy temperatura spada poniżej 7 stopni C, opona letnia staje się twardsza, jest śliska.

W warunkach zaś znacznego chłodu, np. przy -2 st. C znacznie wydłuża się już droga hamowania.

**Natomiast opona zimowa zachowuje swoje normalne parametry...**

Opony zimowe „miękną”, przylegają dokładnie do jezdni, a dodatkowe lamele sprawiają, że zachowują się one jak jeź, czyli zahaczają o każdą najmniejszą nierówność drogi. Stąd właśnie wynika konieczność zmiany opon. Chodzi przede wszystkim o bezpieczeństwo.

Trzeba jednak pamiętać, że opona zimowa nie jest złotym środkiem - jeżeli na drodze jest lód, nawet najlepsza opona nie uratuje nas przed wpadnięciem w poślizg.

**Co sądzi Pan o oponach całosezonalnych?**

Nie polecam opon całosezonalnych. Opona taka może co nieco polepszyć bezpieczeństwo, ale wyłącznie w dodatnich temperaturach. Poniżej zera nie spełnia już swojej roli. Wtedy należy używać tylko opon zimowych, które znoszą temperatury nawet do -35 stopni C.

**A jak taka opona zachowuje się latem?**

Gdy temperatura jest wysoka, opona nie gwarantuje należytego komfortu i bezpieczeństwa.

**Czy zgodzi się Pan z opinią, że opona zimowa powinna być o rozmiar węższa od letniej?**

Owszem, jest w tym pewna racja. Głównie z tego powodu, że przy świeżo zalegającym śniegu pojazd porusza się łatwiej, bo musi pokonywać mniejsze opory masy śniegowej. Na bardzo śliskiej nawierzchni także pożądana jest opona węższa, gdyż nacisk jednostkowy opony na jezdnię jest większy. Ale jeżeli weźmiemy pod uwagę ogólne użytkowanie auta, opona węższa przenosi mniejsze wektory sił, auto jest mniej stabilne.

**Kupować opony zimowe z „drugiej ręki” czy nie?**

Nie tylko dotyczy to opon zimowych. Należałoby się zastanowić, dlaczego opona, która ma głęboki bieżnik, jest przeznaczona na sprzedaż? Może być oczywiście taki przypadek, że ktoś sprzedał samochód, ale zostały mu opo-

ny... Jeżeli mamy taką pewność, można się zastanowić nad kupnem. Ale często zdarza się, że opony takie są wprowadzane z Zachodu z aut powypadkowych. Takich opon nie przegląda się na urządzeniach prześwietlających, nie sprawdza się, czy struktura opasania opony jest w porządku.

**Czyli nie poleca Pan?**

Powiem krótko: ja śmierci nie sprzedaję. A mam dowody na to, że takie wypadki były - kilka osób nie żyje z tego powodu, że kupiło opony używane. **Jak często zdarzają się „wystrzały” opony?**

„Wystrzały” na nowych oponach przy normalnej eksploatacji zdarzają się w stosunku 1 do 250.000 sztuk, a przy używanych 1 do 25.000 - czyli jest to około 6.000 aut. Nie chciałbym być kierowcą tego sześciotysięcznego, a prawdopodobieństwo jest duże.

**A co z felgami? Używać aluminiowych, czy raczej stalowych?**

Ze względu na to, że w zimie polskie drogi posypywane są różnymi chemikaliami, nie polecałbym stosowania felg aluminiowych - mogą ulec zniszczeniu. Poza tym felga aluminiowa jest sztywniejsza. Podczas gdy obręcz stalowa podda się zasypanej np. śniegiem przeszkodzie, aluminiowa nie - może się odkształcić albo nawet pęknąć.

Nie ma jednak jakichś szczególnych przeciwwskazań. Jeżeli ktoś decyduje się na używanie felg aluminiowych w zimie, powinien jeździć spokojnie i ostrożnie.

**Poniżej jakiej głębokości bieżnika nie można schodzić w przypadku opon zimowych?**

Zacznę od przykładu: kiedyś na szkoleniu obserwowałem test dwóch aut. Samochód ważący około 1600 kg posiadający w czasie jazdy testowej opony 195 z pełną głębokością bieżnika 8,6 mm mógł pokonać 3-milimetrowy tzw. film wodny przy 111 km/h - bez utraty przyczepności. Natomiast samochód ważący około 1400 kg na tej samej oponie mógł jechać już tylko 87 km/h. Ten sam pojazd, ale z oponą o bieżniku 6 mm, mógł jechać około 83 km/h. Jest to doskonałe widoczne zależności głębokości bieżnika, masy pojazdu i prędkości. Gdyby nasi kierowcy brali to pod uwagę podczas opadów deszczu, wypadków nie byłoby więcej niż przy suchych nawierzchniach. Uważam, że ten zakres wiedzy powinien być wzięty pod uwagę przy szkoleniu młodych kierowców. Ale reasumując - opony zimowe eksploatujemy do głębokości bieżnika nie mniejszej niż cztery milimetry. Później traci ona wszelkie walory opony zimowej. Należy ją wiosną „dojeździć” do lata. Wtedy już mniej piszczy, jest sztywniejsza, jednak nie w sensie twardości, ale dlatego, że ma mniej lameli. Taka opona już ani breji pośniegowej nie odprowadzi, ani wody. Dla letniej natomiast przyjąłoby się wartość 1.6 mm.

**Dziękuję za rozmowę.**





HYUNDAI

GRONHOLM, PAASONEN I KUCHAR - W TYM SAMYM MIEJSCU ULEGLI WYPADKOWI

Po Raidzie Wielkiej Brytanii

# FINAŁ PEŁEN WYPADKÓW

Rajd Wielkiej Brytanii jest jedną z najtrudniejszych eliminacji Rajdowych Samochodowych Mistrzostw Świata. Jest także ostatnią imprezą w kalendarzu. Co roku rozstrzygają się tu losy mistrzów lub, jak w tym roku, wicemistrzów

W tym roku Network Q Rally odbył się po raz pięćdziesiąty ósmy. Kierowcy mieli do przejechania siedemnaście odcinków specjalnych położonych w środkowej Walii. 390 kilometrów oesowych poprowadzono przez lasy, pola i pastwiska. Mieszana nawierzchnia co rusz zamieniała się z asfaltu na szuter, by za chwilę przemienić się w błoto.

Rajd rozpoczął się późnym wieczorem w czwartek od superoesu, po którym kierowcy ścigali się równolegle. Prawdziwe zawody zaczęły się jednak następnego dnia. Pierwszy etap składał się z sześciu odcinków zmierzających w kierunku Swansea, po czym dzień kończył się kolejnym superodcinkiem w Cardiff.

Tak jak podczas każdego rajdu kierowca Peugeota przejął prowadzenie od pierwszego odcinka poprowadzonego przez walijskie lasy. Marcus Gronholm był najszybszy na wszystkich oesach i przyjechał do Cardiff na superoes z przewagą ponad minuty nad drugim Petterem Solbergiem w Subaru Imprezie. Norweg stoczył wspaniałą walkę o drugą pozycję z dwoma kierowcami Forda - Markko Martinem oraz Carlosem Sainzem. Niezbyt dobrze radzili sobie główni faworyci Rajdu Wielkiej Brytanii - Colin McRae oraz Richard Burns. Obydwójce tego dnia mieli problemy i lądowali poza drogą. Doskonale spisali się na odcinkach pierwszego etapu Polacy - Tomasz Kuchar z Maciejem Szczepaniakiem, startujący Toyotą Corollą WRC. Nawiązali bezpośrednią walkę z wieloma utytułowanymi kierowcami dysponującymi szybszymi samochodami, a nawet kilkoma zespołami fabrycznymi między innymi Thomasem Radstromem

w Citroenie Xsarze i Romanem Krestą w Skodzie Octavii, a także Manfredem Stohlem jadącym Fordem Focusem, Juuso Pykalisto w Peugeocie 206 i Arminem Kremem. Polska załoga najlepszy - 15. rezultat - uzyskała na ostatnim odcinku specjalnym dnia, a najslabszy - 25. na „oesie” numer 5. Ostatecznie po pierwszym etapie Kuchar ze Szczepaniakiem zajmowali 22. miejsce. Wyprzedzali ich: o 10 sekund Kresta, o 20 Eriksson, o 40 Stohl i o minutę Radstrom.

Drugiego dnia zaplanowano 6 odcinków specjalnych o łącznej długości 117 kilometrów. Jako pierwszy został rozegrany najdłuższy „oes” rajdu, 55-kilometrowy Resolfen. Wieczorem kierowcy ponownie wracali do Cardiff na trzeci przejazd superoesu. Lider po pierwszym etapie nie próżnował i zdecydowanie zwyciężył na najdłuższym odcinku rajdu. Sytuacja Fina była bardzo komfortowa. Niestety na dziesiątej próbie, po łączniku szutrowo-asfaltowym, przy prawym przejściu przez szczyt

„206” mistrza świata ześliznęła się do rowu i efektownie przewróciła na dach, po czym kompletnie rozbite auto „zaparkowało” na poboczu trasy. Wypadek ten był pierwszym takim błędem Marcusa w tym sezonie i pogrzebał jego szanse na wyrównanie rekordu sześciu wygranych rajdów w sezonie. Do Gronholma w tym samym miejscu dołączył jeszcze kierowca Mitsubishi - Paasonen. Tym samym batalia pomiędzy Solbergiem, Martinem i Sainzem o drugą lokatę przerodziła się w zagorzałą bitwę o najwyższe miejsce na podium. I tak po drugim dniu z przewagą 1,6 sekundy prowadził Estończyk Markko Martin w Fordzie Focusie WRC. Drugi był Solberg wyprzedzając dwukrotnego mistrza świata Carlosa Sainza o 6,5 sekundy. Nieco wyżej na tablicy wyników pojawili się główni faworyci tej imprezy. Richard Burns znajdował się na czwartej pozycji, zaś Colin McRae był siódmy. Rywalizację musieli niestety zakończyć Tomasz Kuchar i Maciej Szczepaniak. Jedyna polska załoga dachowała na

OS 10, dokładnie tam gdzie zrobili to Gronholm i Paasonen. Zawodnikom na szczęście nic się nie stało.

Trzeci etap składał się tylko z czterech odcinków specjalnych, o łącznej długości blisko 140 kilometrów. Zaczęło się od wygranej Solberga. Wyprzedził on Martina na najdłuższej próbie dnia Resolfen 2 o ponad dwadzieścia sekund. Następny oes padł łupem Estończyka, jednak różnica sięgnęła zaledwie siedmiu sekund. Szesnasty oes. skończył się dramatycznie dla Burnsa, który dachował. Odcinka także nie ukończył Loeb. Do pierwszego wygranego rajdu zbliżył się Solberg, wygrywając tą próbę o osiem sekund. Na jeden oes przed końcem rajdu Norweg prowadził ponad dwadzieścia sekund nad Markko Martinem. Ostatni oes Margam 2 padł łupem Solberga. Tym samym zawodnik wygrał swój pierwszy rajd w karierze, zdobywając dziesięć punktów. Pozwoliło mu to zdobycie wicemistrzostwa świata. Trzeci na metę przyjechał Carlos Sainz.

Marcin Paluszkiwicz



SOLBERG - I MIEJSCE



MARTIN - II MIEJSCE

2002 RSMŚ - kierowcy

Marcus Gronholm	77 pkt.
Petter Solberg	37 pkt.
Carlos Sainz	36 pkt.
Colin McRae	35 pkt.
Richard Burns	34 pkt.
Gilles Panizzi	31 pkt.

2002 RSMŚ - konstruktorzy

Peugeot	165 pkt.
Ford	104 pkt.
Subaru	67 pkt.
Hyundai	10 pkt.
Skoda	9 pkt.
Mitsubishi	9 pkt.





J.-P. FONTENAY I MICKÉ RAJDY



POLSKA ZAŁOŻA ŁUKASZ KOMORNICKI I RAFAŁ MARTON



MAREK DĄBROWSKI ZAŁOŻA ÓSMIE MIEJSC W KLASYFIKACJI GENERALNEJ



MITSUBISHI



ORLEN



ORLEN

Zaprawa przed Dakarem

# WŚRÓD KURZU I PIASKU

Przekonyującym zwycięstwem zakończył się debiut najnowszego Mitsubishi Pajero Evolution. Stephane Peterhansel i Jean-Paul Cottret reprezentujący fabryczny zespół Mitsubishi Ralliart triumfowali w Pustynnym Challenge Zjednoczonych Emiratów Arabskich, ostatniej w tym roku rundzie Pucharu Świata w rajdach terenowych

Na drugim i trzecim miejscu uplasowali się również reprezentanci Mitsubishi: Jean-Pierre Fontenay i Miki Biasion, którzy startowali dobrze znanymi z rajdowych tras Mitsubishi Pajero.

Stephane Peterhansel prowadził od startu do mety rajdu liczącego cztery etapy. Francuski kierowca po wygraniu dwóch pierwszych prób sportowych kontrolował sytuację i nie podejmował zbędnego ryzyka: „Przed ostatnim, czwartym etapem mieliśmy dużą przewagę i naszym celem było ją utrzymać. W kilku miejscach mogliśmy się nawet zatrzymać, bowiem opis trasy w książce drogowej budził wątpliwości. W całym rajdzie nie odnotowaliśmy żadnej, nawet najmniejszej usterki. Samochód spi-

sywał się bez zarzutu. Jest szybki i łatwy w prowadzeniu w pustynnych warunkach. Mitsubishi Pajero Evolution ma wielkie możliwości” - powiedział Stephane Peterhansel, sześciokrotny zwycięzca „Dakaru” w kategorii motocykli.

W Desert Challenge wystartowali także Polacy. W Mitsubishi Pajero pojechali po raz kolejny Łukasz Komornicki z Rafałem Martonem, zaś na motocyklach Marek Dąbrowski oraz Jacek Czachor. Nie obyło się bez problemów. Srebrno-czerwone Mitsubishi Pajero kilkakrotnie wyruszało do każdego etapu w idealnym stanie, jednak scenariusz się powtarzał i gwałtownie, po kilkudziesięciu kilometrach, moc silnika spadała. Mimo to po 4 etapach pustynnego szaleństwa (długość trasy około 1490 km) Polacy zajęli 10. miejsce w klasyfikacji generalnej „Desert Challenge 2002” oraz drugie w klasyfikacji aut w klasie T2 diesel! „Start w Dubaju uświadomił nam, że przed „Dakarem 2003” jest jeszcze sporo do zrobienia - powiedział Łukasz Komornicki. - Gdyby taka usterka zdarzyła się tam, gdzie ściganie trwa nie cztery dni, a trzy tygo-

dnie, od razu moglibyśmy powiedzieć „do widzenia” i wracać do domu. Mamy teraz niecałe 2 miesiące, żeby samochód zbudować właściwie od nowa. Jeśli chcemy osiągnąć przyzwoity wynik, to nie ma mowy, żeby silnik psuł się po kilkudziesięciu kilometrach jazdy i żeby takiej usterki nie można było usunąć. Oczywiście bardzo się cieszę z naszego wyniku w „Desert Challenge”. Jak na 4 dni zmagania z prychającym silnikiem to chyba jednak nie jest tak źle!”

Wśród motocyklistów zdecydowanie zwyciężył Cyril Despres z Francji (ekipa fabryczna KTM) przed Alfie Coxem (zawodnik z RPA, triumfator „Dakaru”; KTM) oraz zawodnikiem z Emiratów Arabskich Khalidem Khamisem (Honda). Polacy pojechali w bardzo dobrym stylu - po 4 etapach Marek Dąbrowski zajął ósme miejsce w klasyfikacji generalnej, zaś Jacek Czachor ukończył zawody na dwunastej pozycji.

W tym miejscu pozostaje tylko pogratulować zespołowi „Orlen Team” i życzyć dobrego występu w Rajdzie Paris-Dakar.

Marcin Paluszkiwicz



MITSUBISHI





Z PRZODU MINIMALNE PODOBIENSTWO DO OPLA VECTRY...



CHARAKTERYSTYCZNY MASYWNY GRILL I



POPRAWNIE, CZYLI CZYTELNIIE ROZMIESZCZONE ZEGARY



TOYOTA



ŚRODKOWA KONSOLA WZBUDZA RESPEKT



DUŻY WYBÓR WERSJI NADWOZIA WRÓŻY POWODZENIE

Udana premiera

# ATRAKCYJNY AVENSIS

Nowa Toyota Avensis ma szansę stać się autem bardziej popularnym niż jej produkowany od 1998 poprzednik. Wszystko za sprawą wyjątkowej sylwetki i doskonałego wyposażenia, którym charakteryzują się ostatnio wszystkie modele Toyoty

Samochód zaprezentowany został w Rzymie, w Auditorium Parco della Musica na początku listopada. Pierwsze wrażenie: liczne nawiązania, ale w dobrym stylu. Przód auto, za sprawą reflektorów, przypomina Oplę Vectrę, natomiast tył, także światłami, zbliża Avensis do Audi A6. Trudno jednak ustrzec się tych stylistycznych podobieństw w epoce, w której większość rozwiązań została już na wszystkie sposoby przeanalizowana i w mniejszej lub większej części wdrożona.

**ATLETYCZNA...**

Sylwetka nowej Toyoty sprawia wrażenie bardzo atletycznej. Dość wysokie drzwi i niewielka, widoczna z boku powierzchnia przeszklona jednak nie rażą. Wręcz przeciwnie: w owej masywnej sylwetce odnaleźć można cechy auta dynamicznego.

W nowej Toyocie znajdziemy także element charakterystyczny dla większości produkowanych obecnie modeli. Jest nim równie masywny jak cała reszta karoserii grill, który jednak w tym wydaniu, niestety, znów nasuwa pewne analogie... Ale że Lexus to także Toyota, nie należy się na obrażać.

Podobnie jest wewnątrz. Środkowa konsola pokryta aluminium wydaje się być dopełnieniem zaakcentowanych na zewnątrz solidnych kształtów, zaś wysuwający się z niej ciekłokrystaliczny ekran (znany skądinąd z Audi A8) stanowi technologiczne ukoronowanie nowoczesności tego samochodu.

Wiele elementów, które pojawiły się w nowym modelu Avensis, ma charakter premierowy dla Toyoty, a także dla motoryzacji w ogóle. Nowością są poduszki powietrzne chroniące kolana. Oprócz tego w Avensisie fotel kierowcy można regulować na wysokość, zaś kierownicę w dwóch płaszczyznach.

**DYNAMICZNA...**

Samochód dostępny będzie z czterema jednostkami: trzeba benzynowymi i jednym wysokoprężnym.

Najmniejsza jednostka benzynowa 1.6 VVT-i osiąga moc 110 KM przy 6,000 obr./min i moment obrotowy 150 Nm przy 3,800 obr./min. Prędkość maksymalna wynosi 190 km/h (w wersji kombi 185 km/h). Silnik 1.8 VVT-i ma moc 129 KM przy 6,000 obr./min i moment obrotowy 170 Nm przy 4,200 obr./min. Prędkość maksymalna to 200 km/h (w wersji kombi 195 km/h). Najmocniejsza 2-litrowa jednostka osiąga 147 KM przy 5,700 obr./min i moment obrotowy 196 Nm przy 4,000 obr./min oraz prędkość maksymalną 205 km/h (w wersji kombi 200 km/h).

Do dyspozycji jest także 2-litrowy diesel. Moc 116 KM uzyskiwana jest przy 3,600 obr./min, zaś moment obrotowy 280 Nm w zakresie 2,000-2,200 obr./min.

**KONKURENCYJNA...**

Samochód ma pojawić się w sprzedaży wiosną 2003 roku. Czy znajdzie tyłu chętnych, ilu odświeżona Corolla? Bardzo prawdopodobne. Na pewno jednak obecność Toyoty Avensis odczuje konkurencja: Opel Vectra i VW Passat. Zresztą również niezwykle udane auta.

Maciej Bielawski



Z TYŁU ZAŚ DO AUDI A6. ALE I TAK NIEZWYKLE ORYGINALNIE



PORADY  
TECHNICZNE



Odpowiada  
mgr inż. Marian Kubala  
biegły z zakresu techniki  
samochodowej i ruchu drogowego

**W moim samochodzie wykonuję wymianę oleju silnikowego raz w roku, ale zastanawiam się, czy lepiej jest wymieniać olej przed okresem zimowym, czy po zimie?**

Zapewne przeciętny użytkownik samochodu nie zastanawia się nad okresem, w jakim najlepiej byłoby wymienić olej w silniku, bo przecież są określone przebiegi, którymi sugerujemy się przede wszystkim.

Szereg użytkowników swoich pojazdów wymienia olej rzadziej niż raz w roku, ponieważ twierdzi, że samochód nie osiągnął określonego przebiegu.

Pamiętać należy, że w oleju znajduje się wiele, o różnym okresie trwałości, dodatków, a m.in.:

- dodatki lepkościowe (polimery), które oczywiście zwiększają lepkość, jak i wskaźnik lepkości oleju. Dodatków tych jest niewiele, bo kilka procent;

- dodatki smarne (1-1,5%) powodujące tworzenie warstewki cząstek oleju, które związane są z powierzchnią siłami fizycznymi i chemicznymi. Dodatki te mają więc za zadanie zwiększenie trwałości filmu olejowego;

- dodatki obniżające temperaturę krzepnięcia, tzw. depresatory (ok. 0,5-1%), które poprawiają płynność oleju w niskich temperaturach;

- dodatki EP zapewniające właściwe smarowanie przy przenoszeniu dużych obciążeń przez poszczególne elementy silnika.

Ponadto w oleju muszą znaleźć się dodatki, które niwelowałyby szkodliwe działanie substancji powstających w czasie pracy silnika, a m. in.:

- dodatki zapobiegające korozji (0,5-3%), które na powierzchniach tworzą ochronną warstwę utrudniającą dostęp tlenków i kwasów powstałych podczas starzenia się oleju;

- dodatki zapobiegające tworzeniu się piany (często silikony) powodujące obniżanie napięcia powierzchniowego wytwarzanych podczas pracy pęcherzyków piany;

- dodatki myjące, tzw. detergenty, zmywające tworzone w silniku osady;

- dodatki przeciwutleniające, tzw. inhibitory utlenienia.

Jak wynika z powyższego, wprowadzone do oleju dodatki mają stworzyć idealne warunki smarne i zapobiegać przyspieszonemu zużyciu współpracujących ze sobą części. Założenie jest słuszne, ale szereg dodatków wprowadzonych w nieodpowiednich proporcjach lub znajdujących się bardzo długo w oleju nawet nie eksploatowanym, może nie spełniać powyższego zadania, a wręcz szkodzić.

Mając powyższe na uwadze, należałoby dokonywać zmian oleju przede wszystkim zgodnie z zaleceniami producenta, ale jego eksploatacja przez dłuższy czas, wg mojej oceny, nie powinna mieć miejsca. Idealnym rozwiązaniem, dotyczącym czasookresu wymian oleju mineralnego, byłby okres półroczny, bez względu na przebieg silnika.

Jeśli zaś mamy kurczowo trzymać się wymian oleju wynikających z przebiegu samochodu, to uważam, że wykonywana wymiana oleju (przeciętnie 1 raz na rok = 15.000 km) powinna przypadać na wiosnę. W okresie jesienno-zimowym olej jest już nieco zużyty i spada jego gęstość (staje się rzadszy), może już być niższy jego stan (wymiany bez dolewki), a to wszystko, w okresie zimy, ułatwia rozruch silnika i nie obciąża i tak już słabszego akumulatora.

**Dokąd dojadę na oleju rzepakowym?**

Zdanie na temat dodatków (estrów rzepakowych) oleju rzepakowego do paliw jest obecnie podzielone. Dyskusja toczy się przede wszystkim o udział procentowy (4,5% czy 3%) w pali-

wie, o opłacalność produkcji rzepaku, o ceny takich paliw, o chęć zmiany produkcji przez producenta paliw itp. Nie spotkałem się natomiast z dyskusją na temat wskazany na wstępie tego artykułu.

Należy wspomnieć, że dodatek taki (2%) do paliw już w Polsce stosowano w 1997 roku. Olej napędowy wzbogacany dodatkiem oleju rzepakowego sprowadzany był też z Czech i stosowany był w „pekaesach”. Import tego oleju zablokowano w listopadzie.

W Niemczech od 10 lat trwały prace związane z zastosowaniem ekologicznych paliw i zostały dość skutecznie zastosowane np. w taxi, które to są dodatkowo oznakowywane, iż poruszają się na biopaliwie. Biodiesel oparte na oleju rzepakowym święcą ostatnio coraz większe tryumfy.

**Przyczyną zwiększenia upraw rzepaku niespożywczo jest nie tylko korzystna cena sprzedaży, ale przede wszystkim pewny zbyt w przyszłości ze względu na wykorzystanie go do produkcji paliwa silnikowego, smarów czy olejów technicznych.**

W maju 1999 roku Rada Rolna Unii Europejskiej w ramach AGENDY 2000 określiła długotrwały program ramowy dla rolnictwa obejmujący m. in. rozwój upraw surowców energetycznych, odnawialnych do 2006 r. Tam też docelowo przewiduje się udział bioetanolu w paliwie, wynoszący aż 18%.

Jeśli chodzi o to, jak daleko można zjechać na takim paliwie, należy odpowiedzieć, że nie wiadomo. Normy europejskie (Euro-3 czy Euro-4) wymagają w tych przypadkach wyrafinowanych konstrukcji silników. Chcąc przejść do normalnych warunków i zwykłych silników, można powiedzieć, że w Polsce paliwo rzepakowe u jednego z użytkowników (samochód ciężarowy) nie wpłynęło na trwałość elementów, na przyspieszone zużycie silnika, skoro pojazd przejechał już 250.000 km na tym paliwie, a jaz-

dę na „rzepaku” rozpoczął po przebiegu 150.000 km.

Ostateczne stanowisko można zająć po przeprowadzeniu określonych badań - uzyskiwanych osiągnięć oraz zużycia silnika i porównaniu tych osiągnięć oraz zużyciu z danymi wynikającymi z eksploatacji silnika na paliwie tradycyjnym.

PORADY  
UBEZPIECZENIOWE



Odpowiada  
mgr inż. Romuald Kiljan  
ekspert ds. ubezpieczeń

**ODSZKODOWANIE  
ZA NIEZDOLNOŚĆ  
DO PRACY**

**Dwa tygodnie temu uczestniczyłem w wypadku drogowym, który zaistniał bez mojej winy. W wyniku wypadku został uszkodzony mój samochód oraz została ranna małżonka. Samochód ten używany był w prowadzonej działalności gospodarczej (wspólnie z żoną prowadzimy gospodarstwo agroturystyczne). Obecnie sytuacja wygląda następująco: żona przebywa w szpitalu, samochód jest w warsztacie naprawczym, a ja sam nie bardzo radzę sobie z prowadzeniem naszego gospodarstwa. Proszę o informację, jakie odszkodowanie przysługuje mi i czy mogę w jego ramach zatrudnić kogoś do pomocy w naszym agroturystycznym gospodarstwie na czas niezdolności do pracy mojej małżonki?**

W sytuacji opisanej przez czytelnika przysługuje odszkodowanie dwojakiego rodzaju, gdyż mamy

tu do czynienia ze szkodą rzeczową (uszkodzony samochód używany do celów związanych z działalnością gospodarczą) oraz szkodą na osobie (rana małżonka). Zagadnienie dotyczące odszkodowania należnego za uszkodzony pojazd, w przypadkach tego rodzaju jak opisywany przez Czytelnika, było już omawiane na łamach Magazynu „Auto Giełdy Dolnośląskiej” (na czas naprawy uszkodzonego pojazdu można uzgodnić z firmą ubezpieczeniową kwotę rekompensującą jego brak lub wynajęcie samochodu zastępczy na koszt firmy).

Odszkodowanie należne z tytułu szkody tzw. osobowej (rana małżonka) obejmuje, zgodnie z przepisami art. 444 k.c., wszelkie poniesione koszty powstałe w związku z tą szkodą. Przede wszystkim wyrównaniu podlegają koszty leczenia, opieki lekarskiej i pielęgniarskiej, koszty przewozu poszkodowanego do szpitala i ze szpitala do domu, zwrot utraty zarobków, jaka nastąpiła wskutek niezdolności poszkodowanego do pracy. Odszkodowanie to obejmuje również rekompensatę kosztów zatrudnienia osoby obcej do pomocy w prowadzonym przez Czytelnika gospodarstwie agroturystycznym. Jeżeli po okresie leczenia szpitalnego małżonka Czytelnika będzie wymagała leczenia rekonwalescencyjnego, to koszty z tym związane również objęte są omawianym rodzajem odszkodowania. Ponadto poszkodowanej należy się jednorazowo tzw. zadośćuczynienie pieniężne za doznaną krzywdę powstałą w wyniku odniesionych obrażeń ciała. Wysokość kwoty wypłacanej z tego tytułu nie jest określana przepisami, ale nie może to być kwota symboliczna (przy jej ustalaniu bierze się pod uwagę szereg okoliczności mających wpływ na rozmiar doznanego krzywdy). Warto też wiedzieć, że firma ubezpieczeniowa – na żądanie poszkodowanej – zobowiązana jest z góry wyłożyć sumę niezbędną na koszty leczenia (art. 444 par. 1. k.c.)

**MASZ PROBLEM? NIE WIESZ DO KOGO SIĘ ZWRÓCIĆ?  
ZAPYTAJ EKSPERTA!**

PISZ NA ADRES REDAKCJI LUB WYŚLIJ MAILA - [magazyn@autogielda.com.pl](mailto:magazyn@autogielda.com.pl)

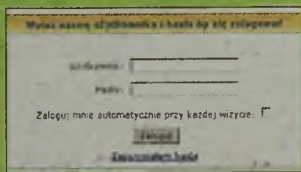

**„AUTO GIEŁDA” ZA 50 GROSZY**

Masz internet? Droga do kiosku wydaje się zbyt długa?

**Oszczędzaj czas i pieniądze! Aktualna gazeta za 50 groszy!**

W SYSTEMIE BILINGOWYM DOSTĘP DO OGŁOSZEŃ O KAŻDEJ PORZE

Szczegóły: [www.autogielda.com.pl](http://www.autogielda.com.pl)





## Samochody używane

### OPEL ASTRA

W 1991 roku pojawił się na rynku nowy produkt koncernu General Motors. Chociaż był on właściwie kontynuacją sprawdzonego, produkowanego od 1979 roku modelu Kadett, zdecydowano się wprowadzić nową nazwę - Astra

Miało to na celu podkreślenie nowoczesności i odmienności w stosunku do starszych samochodów. Astra, produkowana w zakładach w Bochum (Niemcy) i w Luton (Wielka Brytania), konkurowała na rynku z nowym produktem Volkswagena, Golfem III.

#### SILNIKI

Z Kadetta Astra przejęła właściwie tylko silniki, reszta rozwiązań była zaś nowatorska. Początkowo w ofercie były silniki benzynowe 1.4 l (60 KM), 1.6 l

(75 KM), 1.8 l (90 KM), szesnastozaworowy 2.0 l (150 KM) oraz wysokoprężny 1.7 l (60 KM).

Nowe silniki pojawiły się w 1993 roku. Były to jednostki 1.6i 16V o mocy 100 KM oraz 1.8i 16V o mocy 125 KM. Rok później, zamiast poprzedniego silnika wolno ssącego, pojawił się nowy turbodiesel o pojemności 1.7 l. Nowe silniki o pojemności 1.8 i 2.0 l z optymalizacją momentu obrotowego ukazały się w 1995 roku. Już po zmianie mo-

delu, która miała miejsce w 1998 roku, pojawił się nowy diesel z bezpośrednim wtryskiem - 2.0 DTi 16V o mocy 100 KM oraz jednostka 1.7 DTi 16V o mocy 75 KM. Jeszcze później, w 2000 roku, zaczęto produkcję zmodernizowanych silników benzynowych 1.2 l (75 KM), 1.6 l (85 KM) oraz 1.6 l (100 KM). Poza jednostkami wysokoprężnymi wszystkie silniki są w miarę ciche, a przeciętne zużycie paliwa wynosi około 7.5 l na 100 km.

#### NADWOZIE, WNĘTRZE

Tym, czym Astra wyróżniała się w swojej klasie, był duży wybór wariantów nadwozia. Od początku były wersje kombi (zwane Caravan), trzy- i pięciodrzwiowe z tyłem ściętym oraz mniej popularna wersja z tyłem stopniowanym. W 1993 roku dodano nadwozie typu kabriolet, a jego produkcji zaprzestano w roku 1999. Jeśli chodzi o wnętrze, trudno mieć zastrzeżenia - jest ono dość przestronne i wygodne dla czterech osób wiozących niewielki bagaż. Pojemność bagażnika, poza wersją kombi, nie jest niestety imponująca. W wyposażeniu wnętrza zdecydowanie poprawiło się po zmianie modelu w 1998 roku.

#### WADY I ZALETY

Raczej trudno nazwać Oplę Astrę samochodem bezawaryjnym. Liczne wady i usterki pojawiały się od samego początku istnienia samochodu. Na plus producenta zaliczyć można częste akcje naprawcze, w wyniku których część niesprawności wyeliminowano. Najczęściej wymieniano wycieki wody

z układu chłodzenia, częstym awariom ulegały też paski zębate i klinowe. Użytkownicy skarżyli się też często na piszczące hamulce. Warto też zwrócić na wyregulowanie wtrysku paliwa, bo zdarza się szarpanie po zdjęciu nogi z gazu. Zdarzają się awarie zamka centralnego, głównie za sprawą styków elektrycznych. Nie za dobrze Astra radzi sobie z korozją, co przecież w dzisiejszych czasach jest już raczej nieczęstym problemem. Podkreślić należy jednak, że najgorszą opinię mają Asamochody produkowane przed 1994 rokiem, zwłaszcza w latach 1991-1992, gdzie próbowano zastosować tańsze rozwiązania, które jednak okazały się chybione.

To, co jest główną zaletą wszystkich wersji Astry, to dobre właściwości jezdne, pewne zachowanie i komfort podczas jazdy.

Opel Astra jest w Polsce wciąż bardzo popularnym autem na rynku samochodów używanych. Dzieje się tak głównie za sprawą dużego wyboru wersji nadwozia i silników oraz faktu, że dość łatwo można Astrę odsprzedać. Nie jest to jednak samochód bardzo dobry, a co najwyżej średniej klasy. Wspomniane liczne usterki występujące przeważnie w pierwszych latach produkcji zdecydowanie obniżają notę Astry.

Przy kupnie samochodu warto zastanowić się nad wersją po 1998 roku.

**Marian Kubala**

Dziękujemy Panu Dariuszowi Dymkowi za udostępnienie samochodu.



## Bezpieczeństwo na drodze

### JAK SIĘ DOBRZE WŁĄCZYĆ?

Czytelnik z Kalisza opisał kolizję, do której doszło na prostym odcinku drogi, poza obszarem zabudowanym. Jechał samochodem marki Audi 80 i rozpoczął wyprzedzanie jadącego przed nim Forda Escorta. Gdy znajdował się z przodu Forda, z lewej strony drogi głównej wyjechał z posesji Fiat, kierując się w jego stronę. Na uniknięcie zderzenia nie miał szans. Po otarciu lewym bokiem auta o przednią lewą część Fiata, zatrzymał się po prawej stronie jezdni, a za nim wyprzedzony Ford. Kierowca Fiata wycofał z powrotem do posesji i przeprowadzonej z nim później rozmowy wynikało, że to czytelnik zjechał mu drogę. Czytelnik nie zgodził się z tym. Po wezwaniu policji uznano obopólne przyczynienie do zaistniałego zdarzenia. Kto miał rację?

Na podstawie opisu przebiegu kolizji można twierdzić, iż usytuowanie samochodów wyglądało tak, jak to przedstawia powyższy szkic.

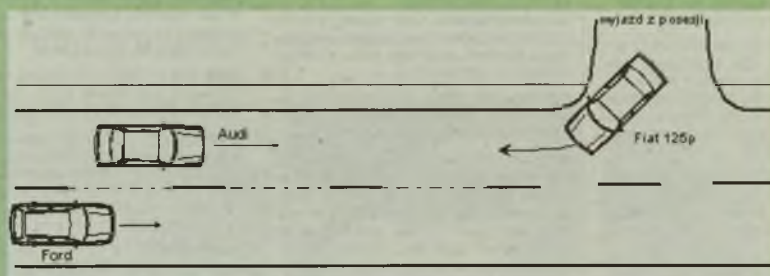

Sytuacje podobne zdarzają się dość często, lecz ich rozstrzygnięcie nie zawsze jest łatwe. Przedstawiony opis zdarzenia w wykonaniu tylko jednej ze stron całą sprawę upraszcza do stwierdzenia, że to kierujący samochodem marki Fiat 125p włączył się do ruchu i to on powinien udzielić pierwszeństwa w ruchu wszystkim innym pojazdom, które w tym ruchu już uczestniczą - Art.17.2 p.r.d.: „Kierujący pojazdem, włączając się do ruchu, jest obowiązany zachować szczególną ostrożność oraz ustąpić pierwszeństwa innemu pojazdowi lub uczestnikowi ruchu”.

Z drugiej strony kierujący samochodem marki Audi zobowiązany jest także do zachowania szczególnej

ostrożności, ponieważ znajduje się w fazie wykonywania bardzo trudnego manewru wyprzedzania - Art. 24.1 p.r.d.. Na kierującym tym pojazdem ciąży pewne obowiązki:

„1. Kierujący pojazdem jest obowiązany przed wyprzedzeniem upewnić się w szczególności, czy:

- ma odpowiednią widoczność i dostateczne miejsce do wyprzedzania bez utrudnienia komukolwiek ruchu;
- kierujący, jadący za nim, nie rozpoczął wyprzedzania;
- kierujący, jadący przed nim na tym samym pasie ruchu, nie zasignalizował zamiaru wyprzedzania innego pojazdu, zmiany kierunku jazdy lub zmiany pasa ruchu.

2. Kierujący pojazdem jest obowiązany przy wyprzedzaniu zachować

szczególną ostrożność, a zwłaszcza bezpieczny odstęp od wyprzedzanego pojazdu lub uczestnika ruchu. W razie wyprzedzania pojazdu jednośladowego lub kolumny pieszych odstęp ten nie może być mniejszy niż 1 m”.

Chcąc dokonać oceny sytuacji na drodze musimy znać pozycję obu samochodów (Audi i Fiata) w chwili powstania stanu zagrożenia. I tak:

- w przypadku wskazanym przez czytelnika, gdzie znajdował się on już na lewym pasie ruchu, gdy Fiat wyjechał z drogi prowadzącej do posesji na jezdnię drogi głównej, to pewne jest, że kierujący Fiatem nie udzielił pierwszeństwa w ruchu wyprzedzającemu Audi i to on spowodował sytuację kolizyjną na drodze;

- w przypadku stwierdzenia przez kierującego Fiatem, że pas ruchu, na który zamierza wjechać, jest wolny, a jadące za Fordem Audi nie sygnalizuje zamiaru wyprzedzania i przemieszcza się po prawym pasie ruchu z podobną prędkością do prędkości Forda, jego wjazd jest dozwolony i nie spowoduje zagrożenia bezpieczeństwa w ruchu.

Jak wynika z powyższego, ocena zachowania obu uczestników ruchu zależy od ich wzajemnych pozycji w momencie wyjazdu Fiata z drogi bocznej, od możliwości dostarczenia wzajemnych zachowań,

a także od prędkości samochodu marki Audi.

Powyższe określenie miejsca powstania kolizji przy drodze wjazdowej na posesję, przy trwającym już jakimś czasie manewrze wyprzedzania, może sugerować, iż włączający się do ruchu wjechał na jezdnię drogi głównej w czasie, gdy Audi znajdowało się już na lewym pasie. W takim przypadku sytuację kolizyjną spowodowałby kierowca samochodu marki Fiat 125p.

Przy okazji, chciałbym zwrócić szczególną uwagę kierującym wyjeżdżającym na drogę główną z prawej strony, gdzie wyprzedzający jest niewidoczny dla włączającego się do ruchu, ponieważ zaślania go pojazd wyprzedzany. O wiele tragiczniejsze w skutkach wypadki występują właśnie w takich sytuacjach na drodze. Kierowcy tych pojazdów (włączający się do ruchu i wyprzedzający) często zauważają się w ostatniej chwili i nie są w stanie wytracić nadanej pojazdowi prędkości, a próba omińnięcia lub wyminięcia włączającego się do ruchu, który przemieszcza się w poprzek jezdni, nie jest wcale łatwa.

**Marian Kubala**



## ALFA ROMEO

**„ABA-AUTA” ABSOLUTNIE AUTO-HANDELU „PALCARS”:** SKUP I SPRZEDAŻ AUT USZK. I CAŁYCH, AUP WYPADKOWE Z FIRMY UBEZPIECZENIA, W WSPÓLPRACUJEMY Z „TUJR WARTA SA”, W OFERCIE NA PLACU 80 AUT, NAJLEPSZE CENY, KUPUJĄCY NIE PŁACI PODATKU OD KUPNA, ZAPEWNIAMY TANI TRANSPORT, PROWADZIMY RÓWNIEMIEŻ SPRZEDAŻ CZĘŚCI UŻYWANYCH I POMOĆ DROGOWĄ 24H I Skup Aut, czynne od pn-pt 8.00-17.00, w sob. 8.00-14.00, Wrocław, www.palcars.gratka.pl, palcars@wp., (wylot na Jelicz-Laskowice, powiat 1 km za mostem), ul. Swojczycka 99, tel. 0601/77-61-54 non-stop, 071/348-34-78, 071/348-26-11 81037832

**AUDI 100 C4,** 1992 r., 2300 ccm, benzyna, biały, inst. gazowa, ABS, wspomaganie kier., szyberdach, hak, centr. zamek, alarm, bez wypadku, z pełną dokumentacją, radio, - 19.500 zł. Lubin, tel. 0600/94-87-98  
**AUDI 100,** 1993 r., 170 tys. km, 2000 ccm, wtrysk, perłowoczarne metalic, katalizator, wspomaganie kierownicy, centralny zamek, el. otw. szyby i szyberdach, reflektory soczewkowe, atrakcyjny wygląd, stan b. dobry, - 21.000 zł. Koszalin, tel. 0601/81-81-34  
**AUDI 100 C4,** 1993 r., 2600 ccm, benzyna, srebrny metalic, klimatyzacja, stan idealny, na zachodnich tablicach rej. - 3.700 EUR. Legnica, tel. 0691/04-69-49  
**AUDI 200,** 1984 r., 230 tys. km, 2200 ccm, turbo E, zielony metalic, automat, klimatyzacja, centr. zamek, el. otw. szyby, alarm + pilot, ABS, hak, alum. felgi, spoiler, welurowa tapicerka, stan techniczny b. dobry, - 7.500 zł. Wrocław, tel. 0605/78-23-00  
**AUDI 80,** 1979 r., 1300 ccm, zielony, szyberdach, welurowa tapicerka, - 1.200 zł. Nowa Sól, tel. 0604/40-21-93 po godz. 16

**AUDI 80 B3,** 1989/94 r., 205 tys. km, 1800 ccm, benzyna, srebrny metalic, szyberdach, hak, ciemne lampy, do poprawek blacharsko-lakierniczych, - 7.500 zł lub zamienię na dopłatę (z inst. gazową lub diesla). Szalejów Dolny, pow. kłodzki, tel. 074/868-74-19  
**AUDI 80 B3,** 1990 r., 180 tys. km, 2000 ccm, 16V, czarny metalic, inst. gazowa, centr. zamek, hak, szyberdach, alum. felgi, ospoilerowany, el. otw. szyby, wspomaganie, - 12.500 zł. Ostrówiec, tel. 0601/32-77-54  
**AUDI 80 B4,** 1991 r., 155 tys. km, 2000 ccm, ciemnoniebieski metalic, instalacja gazowa BRC (butla w miejscu koła zapasowego), ABS, wspom. kier., szyberdach, ciemne szyby, obniżony, zderzaki od modelu „coupe”, grill Kamei, nowe amortyzatory Monroe, cienna tapicerka, dzielona kanapa, stan techn. b. dobry, - 21.000 zł. Wrocław, tel. 0606/27-73-80  
**AUDI 80 B3,** 1991 r., 138 tys. km, 1800 ccm, wtrysk, biały, II włościciel, alarm, centr. zamek, alum. felgi, wspomaganie, blokada skrzyni biegów, hak, szyberdach, halogeny, zderzaki i lusterka w kol. nadwozia, stan b. dobry, - 12.900 zł lub zamienię. Wrocław, tel. 0609/99-99-45  
**AUDI 80 B4,** 1991/92 r., 103 tys. km, 2000 ccm, benzyna, czarny metalic, wspomaganie kier., centralny zamek, karta pojazdu, stan b. dobry, - 18.200 zł. Kłodzko, tel. 074/868-72-87, 0600/82-47-15  
**AUDI 80 B4,** 1992 r., 160 tys. km, 1900 ccm, turbo D, zielony metalic, wspomaganie kier., centr. zamek, el. otw. szyby, - 21.800 zł, możliwe raty lub zamienię. Paczków, tel. 077/431-78-00, 077/431-75-08  
**AUDI 80,** 1992 r., 203 tys. km, 1800 ccm, wiśniowy, blokada skrzyni biegów, spoiler, RO, stan b. dobry, - 22.400 zł. Wrocław, tel. 0691/81-37-49  
**AUDI 80 B4,** 1992 r., 140 tys. km, 2000 ccm, benzyna, niebieski metalic, inst. gazowa, I włościciel, el. otw. szyby i szyberdach, el. reg. lusterka, wspomaganie kier., centr. zamek, alum. felgi, stan b. dobry, - 18.500 zł. Nysa, tel. 077/433-77-14, 0604/58-39-98  
**AUDI 80 B4,** 1992 r., 165 tys. km, 1800 ccm, kolor grafity metalic, wspomaganie kier., centr. zamek, el. otw. szyby, RO, - 19.300 zł (kupujący zwolniony z opłaty skarbowej) lub zamienię. Olesno, tel. 034/358-39-41, 0601/41-41-84  
**AUDI 80 B4,** 1992 r., 194 tys. km, 1900 ccm, TD, kolor grafity metalic, zadbane, garażowany, I włościciel w kraju, pełna dokumentacja, szyberdach, wspomaganie kier., zabezpieczony przed kradzieżą, el. reg. reflektory, - 21.500 zł lub zamienię na VW T4. Sobótka, tel. 0608/41-92-39  
**AUDI 80 B4,** 1992 r., 140 tys. km, 2000 ccm, centr. zamek, wspomaganie kier., alarm + pilot, nowa instalacja gazowa, nowe klocci i amortyzatory, stan idealny, - 15.400 zł. Strzegom, tel. 0604/25-11-92  
**AUDI 80 B4,** 1992 r., 151 tys. km, 2000 ccm, szary metalic, wspomaganie, szyberdach, alarm, inst. gazowa, alum. felgi, w kraju od roku, kpl. dokumentacja, zadbane, - 19.800 zł. Wieluń, tel. 0609/78-82-18  
**AUDI 80 B4,** 1992/93 r., 142 tys. km, 1900 ccm, turbo D, perłowoczarne, bez wypadku, I włościciel w kraju, wspomaganie, el. reg. reflektory, dzielona tylna kanapa, sprowadzony w całości, serwisowany, kpl. dokumentacja, stan techn. b. dobry, - 22.600 zł. Kłodzko, tel. 074/647-51-01, 0609/35-52-83  
**AUDI 80 B4,** 1992/93 r., 1900 ccm, turbo D, czarny metalic, wspomaganie, centr. zamek, el. otw. reflektory, el. otw. szyby, radio Sony, immobilizer, alarm, garażowany, stan b. dobry, - 21.400 zł (możliwe raty lub zamiana). Paczków, tel. 077/431-64-46, 0606/44-97-54  
**AUDI 80 B4,** 1993 r., 132 tys. km, 1800 ccm, turbo D, perłowoczarne, wspomaganie kier., ABS, alarm, - 23.500 zł. Głogówiec, tel. 077/437-20-01  
**AUDI 80 B4,** 1993 r., 1900 ccm, turbo D, granatowy, klimatyzacja, pełne wyposażenie elektryczne, welurowa tapicerka, ABS, stan b. dobry, - 27.500 zł. Oleśnica, tel. 071/398-24-70  
**AUDI 80,** 1994 r., 94 tys. km, 2000 ccm, czarny, wspomaganie, ABS, klimatyzacja, podgrzewane fotele, el. reg. reflektory, el. otw. szyby, el. reg. i podgrzewane lusterka, immobilizer, centr. zamek + alarm + pilot, RO+głośniki, zadbane, stan bardzo dobry, - 25.000 zł. Jelenia Góra, tel. 0600/35-77-79  
**AUDI 80 B4,** 1994 r., 153 tys. km, 2000 ccm, czarny, szyberdach, el. otw. reflektory, el. reg. lusterka, radio, centr. zamek, immobilizer, wspomaganie, - 18.500 zł. Leszno, tel. 065/535-08-23  
**AUDI 80 B4,** 1994/95 r., 140 tys. km, 2000 ccm, srebrny metalic, el. otw. szyby i reg. lusterka, szyberdach, el. reg. reflektory, skórzana tapicerka, wspomaganie kier., ABS, centr. zamek + pilot, blokada skrzyni biegów, alum. felgi (5 z tyłu), RO, - 23.200 zł. Rawicz, tel. 0504/67-81-23  
**AUDI 90,** 1989 r., 2300 ccm, czarny, wspomaganie, centralny zamek, aluminiowe felgi, el. reg. lusterka, sportowe zawieszenie i ukł. wydechowy, welurowa tapicerka, zderzaki i lusterka w kolorze nadwozia - 9.300 zł lub zamienię na motocykl, w tej cenie. Chocianów, tel. 0601/18-98-57  
**AUDI 90 QUATTRO,** 1989 r., 180 tys. km, 2300 ccm, wtrysk, przegląd do 07.2003 r., 4x4, wspomaganie kier., centr. zamek + pilot, ABS, RO, drewniane dodatki, welurowa tapicerka, szyberdach, stan b. dobry, - 9.800 zł. Wrocław, tel. 0608/08-73-63  
**AUDI 90,** 1989 r., 2200 ccm, benzyna, biały, kubelkowe fotele, welurowa tapicerka, el. otw. szyby, el. reg. lusterka, wspomaganie, ocynkowana blacha, felgi 15", garażowany, stan b. dobry, - 12.000 zł. Wrocław, tel. 0505/23-36-44

## AUTOZŁOM AUTOHANDELU

**SKUP SAMOCHODÓW CAŁYCH I WYPADKOWYCH SPRZEDAŻ CZĘŚCI UŻYWANYCH**

**Wrocław, ul. Tęczowa 85  
tel. 342-83-08  
tel. kom. 0-90 340 711  
0-601 735 327**

Czynne od 8<sup>00</sup> do 18<sup>00</sup>, sobota od 8<sup>00</sup> do 15<sup>00</sup>

**AUDI A6,** 1995/96 r., 2600 ccm, benzyna, welurowa tapicerka, podokietniki, roleta, klimatronic, pełne wyposażenie, bez wypadku, kupiony w Polsce w salonie, - 33.500 zł. Wrocław, tel. 0501/17-74-45  
**AUDI A8,** 1997 r., 2500 ccm, TDI, 197 PS, srebrny metalic, przerobiony w 2000 r., nawigacja, skórzana tapicerka, 6 poduszki pow., 3 roweły, szyberdach, niklowane lusterka, skórzana kierownica (wielofunkcyjna), radio z CD, telefon, 2 kpl. kół 16" i 18", kpl. dokumentacja, stan idealny, - 10.600 zł., tel. 0601/34-41-73  
**AUDI COUPE,** 1989 r., 220 tys. km, 2000 ccm, srebrny metalic, el. regul. lusterka i szyberdach, centralny zamek, aluminiowe felgi, alarm, drewniane dodatki, inst. gazowa na gwarancji, garażowany, - 15.900 zł. Wrocław, tel. 071/789-59-28, 0501/14-72-65  
**AUDI COUPE QUATTRO,** 1992 r., 120 tys. km, 2800 ccm, pistajowy, podgrzewane fotele, alum. felgi 17", centr. zamek, el. otw. szyby, ABS, wspomaganie kier., alarm, - 21.000 zł lub zamienię. Lubin, tel. 0601/78-34-22  
**AUDI V8,** 1990 r., 3600 ccm, szary metalic, automat, skórzana tapicerka, el. reg. lusterka, el. otw. szyby, szyberdach, klimatronic, podgrzewane fotele, alum. felgi, - 25.000 zł. Wrocław, tel. 0603/08-61-71

**BMW 318 CABRIO,** 1997 r., 160 tys. km, 1800 ccm, czarny, M-Technics, pełne wyposażenie, skórzana tapicerka, siatka, zadbane, serwisowany, - 45.000 zł. Legnica, tel. 0601/76-95-46  
**BMW 318 IS COUPE,** 1993 r., 1800 ccm, 16V, 160 tys. km, 140 KM, czarny, pełne wyposażenie oprócz klimatyzacji, sportowe zawieszenie, wszystkie dodatki M-Power, lampy ksenonowe, alum. felgi 17", ciemne szyby, atrakc. wygląd, - 27.000 zł. Leszno, tel. 065/520-13-72 F2501782

**AUTO SERWIS**  
ZDROWE AUTO - ZDROWE CENY  
DŁUGOLETNI DOŚWIADCZENIE W ZAWODZIE MECHANIKI Z CERTYFIKATAMI PRODUCENTÓW  
**FIAT • ALFA • LANCIA**  
**53-013 Wrocław, ul. Partynicka 21**  
**tel. 071/795-77-37, 0-691 757 357**  
MONTAŻ BLOKAD SKRZYNI BIEGÓW "DIPOL"  
WYMIANY ROZRZĄDÓW, KOMPLEKSOWE NAPRAWY SILNIKÓW

800 - 1800

**ALFA ROMEO 146,** 1999 r., 51 tys. km, 1900 ccm, JTD, granatowy metalic, klimatyzacja, ABS, SRS, 4 poduszki pow., kubelkowe fotele (oryginalne), poduszki w fotelach, alum. felgi (oryginalne), RO, el. otw. szyby i reg. reflektory oraz lusterka, centralny zamek, wspomaganie, blokada skrzyni biegów, - 38.000 zł. Lubin, tel. 076/846-73-73  
**ALFA ROMEO 164,** 1989 r., 2000 ccm, szary metalic, inst. gazowa, centr. zamek, wspomaganie, el. otw. szyby, el. reg. lusterka i fotele, klimatronic, komputer, alum. felgi, - 9.000 zł. Jarocin, tel. 0601/76-09-83  
**ALFA ROMEO 33,** 1984 r., 1400 ccm, czarny, 5-drzwiowy, stan dobry, - 1.800 zł. Lubin, tel. 076/844-35-22, 0604/77-39-65  
**ALFA ROMEO 33,** 1992 r., 1700 ccm, czarny, centr. zamek, el. otw. szyby, - 7.000 zł. Jasień, tel. 068/371-08-30

**AUDI 80,** 1979 r., biały, inst. gazowa, szyberdach, hak, alum. felgi, - 2.900 zł. Sobótka, tel. 071/390-33-29, 0694/12-92-39  
**AUDI 80 GL,** 1980 r., 160 tys. km, 1300 ccm, benzyna, plastikowy, RO, pokrowce „mis”, blokada kierownicy, zarejestrowany i opłacony, nowe tablice rejestracyjne, - 1.800 zł. Lewin Brzeski, tel. 077/412-76-89  
**AUDI 80,** 1981 r., 1600 ccm, czarny, tylny spojler, radio, welurowa tapicerka, po remoncie blacharki, w ciągłej eksploatacji, stan dobry, - 3.200 zł. Brzeg, tel. 077/411-86-17  
**AUDI 80,** 1981 r., 1600 ccm inst. gaz. na gwarancji, automat, antenna, 4 głośniki, po wym. oleju i filtrów, - 2.500 zł. Wrocław, tel. 0504/02-91-57  
**AUDI 80,** 1983 r., 220 tys. km, 1397 ccm, benzyna, zielony metalic, instalacja gazowa na gwarancji, zadbane, stan techniczny dobry, w ciągłej eksploatacji, OC i przegląd do marca 2003 r., 5-biegowy, hak, szyberdach, dużo części zapasowych, 2 komplety kół (letnie i zimowe), RO + 4 głośniki, włościciel niepalący, - 4.000 zł. Leszno, tel. 065/526-27-69, 0601/18-56-06  
**AUDI 80,** 1983 r., 220 tys. km, 1397 ccm, benzyna, zielony metalic, instalacja gazowa na gwarancji, zadbane, stan techniczny dobry, w ciągłej eksploatacji, OC i przegląd do marca 2003 r., 5-biegowy, hak, szyberdach, dużo części zapasowych, 2 komplety kół (letnie i zimowe), RO + 4 głośniki, włościciel niepalący, - 4.000 zł. Zbąszyń, tel. 068/386-08-10, 0609/48-39-98  
**AUDI 80,** 1981 r., 1600 ccm, czarny, tylny spojler, radio, welurowa tapicerka, po remoncie blacharki, w ciągłej eksploatacji, stan dobry, - 3.200 zł. Brzeg, tel. 077/411-86-17  
**AUDI 80,** 1981 r., 1600 ccm inst. gaz. na gwarancji, automat, antenna, 4 głośniki, po wym. oleju i filtrów, - 2.500 zł. Wrocław, tel. 0504/02-91-57  
**AUDI 80,** 1983 r., 220 tys. km, 1397 ccm, benzyna, zielony metalic, instalacja gazowa na gwarancji, zadbane, stan techniczny dobry, w ciągłej eksploatacji, OC i przegląd do marca 2003 r., 5-biegowy, hak, szyberdach, dużo części zapasowych, 2 komplety kół (letnie i zimowe), RO + 4 głośniki, włościciel niepalący, - 4.000 zł. Leszno, tel. 065/526-27-69, 0601/18-56-06  
**AUDI 80,** 1983 r., 220 tys. km, 1397 ccm, benzyna, zielony metalic, instalacja gazowa na gwarancji, zadbane, stan techniczny dobry, w ciągłej eksploatacji, OC i przegląd do marca 2003 r., 5-biegowy, hak, szyberdach, dużo części zapasowych, 2 komplety kół (letnie i zimowe), RO + 4 głośniki, włościciel niepalący, - 4.000 zł. Zbąszyń, tel. 068/386-08-10, 0609/48-39-98  
**AUDI 80,** 1981 r., 1600 ccm, czarny, tylny spojler, radio, welurowa tapicerka, po remoncie blacharki, w ciągłej eksploatacji, stan dobry, - 3.200 zł. Brzeg, tel. 077/411-86-17  
**AUDI 80,** 1981 r., 1600 ccm inst. gaz. na gwarancji, automat, antenna, 4 głośniki, po wym. oleju i filtrów, - 2.500 zł. Wrocław, tel. 0504/02-91-57  
**AUDI 80,** 1983 r., 220 tys. km, 1397 ccm, benzyna, zielony metalic, instalacja gazowa na gwarancji, zadbane, stan techniczny dobry, w ciągłej eksploatacji, OC i przegląd do marca 2003 r., 5-biegowy, hak, szyberdach, dużo części zapasowych, 2 komplety kół (letnie i zimowe), RO + 4 głośniki, włościciel niepalący, - 4.000 zł. Leszno, tel. 065/526-27-69, 0601/18-56-06  
**AUDI 80,** 1983 r., 220 tys. km, 1397 ccm, benzyna, zielony metalic, instalacja gazowa na gwarancji, zadbane, stan techniczny dobry, w ciągłej eksploatacji, OC i przegląd do marca 2003 r., 5-biegowy, hak, szyberdach, dużo części zapasowych, 2 komplety kół (letnie i zimowe), RO + 4 głośniki, włościciel niepalący, - 4.000 zł. Zbąszyń, tel. 068/386-08-10, 0609/48-39-98  
**AUDI 80,** 1981 r., 1600 ccm, czarny, tylny spojler, radio, welurowa tapicerka, po remoncie blacharki, w ciągłej eksploatacji, stan dobry, - 3.200 zł. Brzeg, tel. 077/411-86-17  
**AUDI 80,** 1981 r., 1600 ccm inst. gaz. na gwarancji, automat, antenna, 4 głośniki, po wym. oleju i filtrów, - 2.500 zł. Wrocław, tel. 0504/02-91-57  
**AUDI 80,** 1983 r., 220 tys. km, 1397 ccm, benzyna, zielony metalic, instalacja gazowa na gwarancji, zadbane, stan techniczny dobry, w ciągłej eksploatacji, OC i przegląd do marca 2003 r., 5-biegowy, hak, szyberdach, dużo części zapasowych, 2 komplety kół (letnie i zimowe), RO + 4 głośniki, włościciel niepalący, - 4.000 zł. Leszno, tel. 065/526-27-69, 0601/18-56-06  
**AUDI 80,** 1983 r., 220 tys. km, 1397 ccm, benzyna, zielony metalic, instalacja gazowa na gwarancji, zadbane, stan techniczny dobry, w ciągłej eksploatacji, OC i przegląd do marca 2003 r., 5-biegowy, hak, szyberdach, dużo części zapasowych, 2 komplety kół (letnie i zimowe), RO + 4 głośniki, włościciel niepalący, - 4.000 zł. Zbąszyń, tel. 068/386-08-10, 0609/48-39-98  
**AUDI 80,** 1981 r., 1600 ccm, czarny, tylny spojler, radio, welurowa tapicerka, po remoncie blacharki, w ciągłej eksploatacji, stan dobry, - 3.200 zł. Brzeg, tel. 077/411-86-17  
**AUDI 80,** 1981 r., 1600 ccm inst. gaz. na gwarancji, automat, antenna, 4 głośniki, po wym. oleju i filtrów, - 2.500 zł. Wrocław, tel. 0504/02-91-57  
**AUDI 80,** 1983 r., 220 tys. km, 1397 ccm, benzyna, zielony metalic, instalacja gazowa na gwarancji, zadbane, stan techniczny dobry, w ciągłej eksploatacji, OC i przegląd do marca 2003 r., 5-biegowy, hak, szyberdach, dużo części zapasowych, 2 komplety kół (letnie i zimowe), RO + 4 głośniki, włościciel niepalący, - 4.000 zł. Leszno, tel. 065/526-27-69, 0601/18-56-06  
**AUDI 80,** 1983 r., 220 tys. km, 1397 ccm, benzyna, zielony metalic, instalacja gazowa na gwarancji, zadbane, stan techniczny dobry, w ciągłej eksploatacji, OC i przegląd do marca 2003 r., 5-biegowy, hak, szyberdach, dużo części zapasowych, 2 komplety kół (letnie i zimowe), RO + 4 głośniki, włościciel niepalący, - 4.000 zł. Zbąszyń, tel. 068/386-08-10, 0609/48-39-98  
**AUDI 80,** 1981 r., 1600 ccm, czarny, tylny spojler, radio, welurowa tapicerka, po remoncie blacharki, w ciągłej eksploatacji, stan dobry, - 3.200 zł. Brzeg, tel. 077/411-86-17  
**AUDI 80,** 1981 r., 1600 ccm inst. gaz. na gwarancji, automat, antenna, 4 głośniki, po wym. oleju i filtrów, - 2.500 zł. Wrocław, tel. 0504/02-91-57  
**AUDI 80,** 1983 r., 220 tys. km, 1397 ccm, benzyna, zielony metalic, instalacja gazowa na gwarancji, zadbane, stan techniczny dobry, w ciągłej eksploatacji, OC i przegląd do marca 2003 r., 5-biegowy, hak, szyberdach, dużo części zapasowych, 2 komplety kół (letnie i zimowe), RO + 4 głośniki, włościciel niepalący, - 4.000 zł. Leszno, tel. 065/526-27-69, 0601/18-56-06  
**AUDI 80,** 1983 r., 220 tys. km, 1397 ccm, benzyna, zielony metalic, instalacja gazowa na gwarancji, zadbane, stan techniczny dobry, w ciągłej eksploatacji, OC i przegląd do marca 2003 r., 5-biegowy, hak, szyberdach, dużo części zapasowych, 2 komplety kół (letnie i zimowe), RO + 4 głośniki, włościciel niepalący, - 4.000 zł. Zbąszyń, tel. 068/386-08-10, 0609/48-39-98  
**AUDI 80,** 1981 r., 1600 ccm, czarny, tylny spojler, radio, welurowa tapicerka, po remoncie blacharki, w ciągłej eksploatacji, stan dobry, - 3.200 zł. Brzeg, tel. 077/411-86-17  
**AUDI 80,** 1981 r., 1600 ccm inst. gaz. na gwarancji, automat, antenna, 4 głośniki, po wym. oleju i filtrów, - 2.500 zł. Wrocław, tel. 0504/02-91-57  
**AUDI 80,** 1983 r., 220 tys. km, 1397 ccm, benzyna, zielony metalic, instalacja gazowa na gwarancji, zadbane, stan techniczny dobry, w ciągłej eksploatacji, OC i przegląd do marca 2003 r., 5-biegowy, hak, szyberdach, dużo części zapasowych, 2 komplety kół (letnie i zimowe), RO + 4 głośniki, włościciel niepalący, - 4.000 zł. Leszno, tel. 065/526-27-69, 0601/18-56-06  
**AUDI 80,** 1983 r., 220 tys. km, 1397 ccm, benzyna, zielony metalic, instalacja gazowa na gwarancji, zadbane, stan techniczny dobry, w ciągłej eksploatacji, OC i przegląd do marca 2003 r., 5-biegowy, hak, szyberdach, dużo części zapasowych, 2 komplety kół (letnie i zimowe), RO + 4 głośniki, włościciel niepalący, - 4.000 zł. Zbąszyń, tel. 068/386-08-10, 0609/48-39-98  
**AUDI 80,** 1981 r., 1600 ccm, czarny, tylny spojler, radio, welurowa tapicerka, po remoncie blacharki, w ciągłej eksploatacji, stan dobry, - 3.200 zł. Brzeg, tel. 077/411-86-17  
**AUDI 80,** 1981 r., 1600 ccm inst. gaz. na gwarancji, automat, antenna, 4 głośniki, po wym. oleju i filtrów, - 2.500 zł. Wrocław, tel. 0504/02-91-57  
**AUDI 80,** 1983 r., 220 tys. km, 1397 ccm, benzyna, zielony metalic, instalacja gazowa na gwarancji, zadbane, stan techniczny dobry, w ciągłej eksploatacji, OC i przegląd do marca 2003 r., 5-biegowy, hak, szyberdach, dużo części zapasowych, 2 komplety kół (letnie i zimowe), RO + 4 głośniki, włościciel niepalący, - 4.000 zł. Leszno, tel. 065/526-27-69, 0601/18-56-06  
**AUDI 80,** 1983 r., 220 tys. km, 1397 ccm, benzyna, zielony metalic, instalacja gazowa na gwarancji, zadbane, stan techniczny dobry, w ciągłej eksploatacji, OC i przegląd do marca 2003 r., 5-biegowy, hak, szyberdach, dużo części zapasowych, 2 komplety kół (letnie i zimowe), RO + 4 głośniki, włościciel niepalący, - 4.000 zł. Zbąszyń, tel. 068/386-08-10, 0609/48-39-98  
**AUDI 80,** 1981 r., 1600 ccm, czarny, tylny spojler, radio, welurowa tapicerka, po remoncie blacharki, w ciągłej eksploatacji, stan dobry, - 3.200 zł. Brzeg, tel. 077/411-86-17  
**AUDI 80,** 1981 r., 1600 ccm inst. gaz. na gwarancji, automat, antenna, 4 głośniki, po wym. oleju i filtrów, - 2.500 zł. Wrocław, tel. 0504/02-91-57  
**AUDI 80,** 1983 r., 220 tys. km, 1397 ccm, benzyna, zielony metalic, instalacja gazowa na gwarancji, zadbane, stan techniczny dobry, w ciągłej eksploatacji, OC i przegląd do marca 2003 r., 5-biegowy, hak, szyberdach, dużo części zapasowych, 2 komplety kół (letnie i zimowe), RO + 4 głośniki, włościciel niepalący, - 4.000 zł. Leszno, tel. 065/526-27-69, 0601/18-56-06  
**AUDI 80,** 1983 r., 220 tys. km, 1397 ccm, benzyna, zielony metalic, instalacja gazowa na gwarancji, zadbane, stan techniczny dobry, w ciągłej eksploatacji, OC i przegląd do marca 2003 r., 5-biegowy, hak, szyberdach, dużo części zapasowych, 2 komplety kół (letnie i zimowe), RO + 4 głośniki, włościciel niepalący, - 4.000 zł. Zbąszyń, tel. 068/386-08-10, 0609/48-39-98  
**AUDI 80,** 1981 r., 1600 ccm, czarny, tylny spojler, radio, welurowa tapicerka, po remoncie blacharki, w ciągłej eksploatacji, stan dobry, - 3.200 zł. Brzeg, tel. 077/411-86-17  
**AUDI 80,** 1981 r., 1600 ccm inst. gaz. na gwarancji, automat, antenna, 4 głośniki, po wym. oleju i filtrów, - 2.500 zł. Wrocław, tel. 0504/02-91-57  
**AUDI 80,** 1983 r., 220 tys. km, 1397 ccm, benzyna, zielony metalic, instalacja gazowa na gwarancji, zadbane, stan techniczny dobry, w ciągłej eksploatacji, OC i przegląd do marca 2003 r., 5-biegowy, hak, szyberdach, dużo części zapasowych, 2 komplety kół (letnie i zimowe), RO + 4 głośniki, włościciel niepalący, - 4.000 zł. Leszno, tel. 065/526-27-69, 0601/18-56-06  
**AUDI 80,** 1983 r., 220 tys. km, 1397 ccm, benzyna, zielony metalic, instalacja gazowa na gwarancji, zadbane, stan techniczny dobry, w ciągłej eksploatacji, OC i przegląd do marca 2003 r., 5-biegowy, hak, szyberdach, dużo części zapasowych, 2 komplety kół (letnie i zimowe), RO + 4 głośniki, włościciel niepalący, - 4.000 zł. Zbąszyń, tel. 068/386-08-10, 0609/48-39-98  
**AUDI 80,** 1981 r., 1600 ccm, czarny, tylny spojler, radio, welurowa tapicerka, po remoncie blacharki, w ciągłej eksploatacji, stan dobry, - 3.200 zł. Brzeg, tel. 077/411-86-17  
**AUDI 80,** 1981 r., 1600 ccm inst. gaz. na gwarancji, automat, antenna, 4 głośniki, po wym. oleju i filtrów, - 2.500 zł. Wrocław, tel. 0504/02-91-57  
**AUDI 80,** 1983 r., 220 tys. km, 1397 ccm, benzyna, zielony metalic, instalacja gazowa na gwarancji, zadbane, stan techniczny dobry, w ciągłej eksploatacji, OC i przegląd do marca 2003 r., 5-biegowy, hak, szyberdach, dużo części zapasowych, 2 komplety kół (letnie i zimowe), RO + 4 głośniki, włościciel niepalący, - 4.000 zł. Leszno, tel. 065/526-27-69, 0601/18-56-06  
**AUDI 80,** 1983 r., 220 tys. km, 1397 ccm, benzyna, zielony metalic, instalacja gazowa na gwarancji, zadbane, stan techniczny dobry, w ciągłej eksploatacji, OC i przegląd do marca 2003 r., 5-biegowy, hak, szyberdach, dużo części zapasowych, 2 komplety kół (letnie i zimowe), RO + 4 głośniki, włościciel niepalący, - 4.000 zł. Zbąszyń, tel. 068/386-08-10, 0609/48-39-98  
**AUDI 80,** 1981 r., 1600 ccm, czarny, tylny spojler, radio, welurowa tapicerka, po remoncie blacharki, w ciągłej eksploatacji, stan dobry, - 3.200 zł. Brzeg, tel. 077/411-86-17  
**AUDI 80,** 1981 r., 1600 ccm inst. gaz. na gwarancji, automat, antenna, 4 głośniki, po wym. oleju i filtrów, - 2.500 zł. Wrocław, tel. 0504/02-91-57  
**AUDI 80,** 1983 r., 220 tys. km, 1397 ccm, benzyna, zielony metalic, instalacja gazowa na gwarancji, zadbane, stan techniczny dobry, w ciągłej eksploatacji, OC i przegląd do marca 2003 r., 5-biegowy, hak, szyberdach, dużo części zapasowych, 2 komplety kół (letnie i zimowe), RO + 4 głośniki, włościciel niepalący, - 4.000 zł. Leszno, tel. 065/526-27-69, 0601/18-56-06  
**AUDI 80,** 1983 r., 220 tys. km, 1397 ccm, benzyna, zielony metalic, instalacja gazowa na gwarancji, zadbane, stan techniczny dobry, w ciągłej eksploatacji, OC i przegląd do marca 2003 r., 5-biegowy, hak, szyberdach, dużo części zapasowych, 2 komplety kół (letnie i zimowe), RO + 4 głośniki, włościciel niepalący, - 4.000 zł. Zbąszyń, tel. 068/386-08-10, 0609/48-39-98  
**AUDI 80,** 1981 r., 1600 ccm, czarny, tylny spojler, radio, welurowa tapicerka, po remoncie blacharki, w ciągłej eksploatacji, stan dobry, - 3.200 zł. Brzeg, tel. 077/411-86-17  
**AUDI 80,** 1981 r., 1600 ccm inst. gaz. na gwarancji, automat, antenna, 4 głośniki, po wym. oleju i filtrów, - 2.500 zł. Wrocław, tel. 0504/02-91-57  
**AUDI 80,** 1983 r., 220 tys. km, 1397 ccm, benzyna, zielony metalic, instalacja gazowa na gwarancji, zadbane, stan techniczny dobry, w ciągłej eksploatacji, OC i przegląd do marca 2003 r., 5-biegowy, hak, szyberdach, dużo części zapasowych, 2 komplety kół (letnie i zimowe), RO + 4 głośniki, włościciel niepalący, - 4.000 zł. Leszno, tel. 065/526-27-69, 0601/18-56-06  
**AUDI 80,**



**AUTA PROSTO Z UBEZPIECZALNI BEZ POŚREDNIKÓW!!!  
WSPÓLPRACUJEMY WG OFICJALNEJ UMOWY Z FIRMĄ UBEZPIECZENIOWĄ**

PALCARS.P65

# "PALCARS"

[www.palcars.gratka.pl](http://www.palcars.gratka.pl)

**NAJNIŻSZE CENY! CODZIENNE DOSTAWY AUT USZKODZONYCH I CAŁYCH!!!  
AUTA ZAREJESTROWANE W POLSCE!**

**NAJWIĘSZY WYBÓR I PLAC Z AUTAMI USZKODZONYMI NA DOLNYM ŚLĄSKU!!!**

**PONAD 80 AUT NA PLACU!!!  
DO CIĄGŁEJ SPRZEDAŻY!**  
Wrocław, ul. Swojczycka 99 (1000 m za mostem na Odrze,  
przy przejeździe kolejowym)  
tel/fax 071/348-34-78 lub 348-26-11  
tel. NON STOP 0-601 70 76 45 lub 0-601 77 61 54  
Czynne pn. - pt. od 8.00 - 17.00, Sobota 8.00 do 14.00  
**ZAPRASZAMY NA PLAC!!!  
ZAPEWNIAMY TRANSPORT!!!**  
E-mail: [palcars@wp.pl](mailto:palcars@wp.pl)  
Pełna oferta ze zdjęciami w internecie: [www.palcars.gratka.pl](http://www.palcars.gratka.pl)



ALFA ROMEO 156, 1998 r., 1600 ccm, 16V, Twin Spark, bordowy, uszkodzony, klimatyzacja, inst. gazowa, - 23.500 zł.  
F8108392



BMW 750 IA, 1995/96 r., 5400 ccm, V12, E-36 wszystkie możliwe dodatki, uszkodzony silnik (możliwość załatwienia silnika ze skrzynią Tiptronic z 1999 r. w cenie auta), - 52.900 zł.  
F8108402



BMW 318 COUPE, 1992 r., 1800 ccm, ie, czerwony, centralny zamek, el. otw. szyby, el. reg. lusterka, elektroniczny wtrysk, immobilizer, wspomaganie, ABS, uszkodzony lewy przód, kpl. dokumentacja, zarejestrowany „twardy dowód”, - 13.900 zł.  
F8108412



CITROEN C5, 2001 r., 1800 ccm, 16V, biały, rozbity przód i lewy tył, fabryczna homologacja na ciężarowo-osobowy, bogate wyposażenie, - 30.900 zł.  
F8108422



CITROEN SAXO, 1996 r., 1100 ccm, benzyna, niebieski metalic, uszkodzony lewy przód, chwiatka do wymiany, zarejestrowany, kpl. dokumentacja, - 6.200 zł.  
F8108432



DAEWOO LANOS HATCHBACK, 2001 r., 1600 ccm uszkodzony tył pojazdu, - 12.500 zł.  
F8108442



FIAT CINQUECENTO YOUNG, 1998 r., 18 tys. km, czarny, i właściciel, delikatnie uszkodzony, wcześniej bez wypadku, - 7.700 zł.  
F8108452



FIAT STILO ACTIVE, 2002 r., 3 tys. km, 1200 ccm, 16V uszkodzony lewy tył, techn. sprawny, bardzo bogate wyposażenie, homologacja na ciężarowy, z salonu, - 35.900 zł.  
F8108462



FIAT PUNTO, 1998 r., 56 tys. km, 1100 ccm, benzyna, czerwony, lekko uszkodzony prawy przód, z salonu, wcześniej bez wypadku, - 13.900 zł.  
F8108472



FIAT UNO VAN, 1999 r., 65 tys. km, 1400 ccm, ie, biały, uszkodzony dach, jeżdżący - 7.700 zł (brutto) oraz Uno, 1100 ccm Fire, 1998 r., mocno uszkodzony - 6.900 zł.  
F8108482



FIAT COUPE PINIFARINA, 1999 r., 1800 ccm, 16V, srebrny, delikatnie uszkodzone zderzaki, do lakierowania, maks. koszt naprawy 1.000 zł, techn. sprawny, do jazdy, - 28.900 zł OKAZJA!  
F8108492



FIAT DUCATO 14 MAX, 1999/00 r., 2800 ccm, turbo D uszkodzony, zarejestrowany w kraju, „twardy dowód”, kpl. dokumentacja, - 26.900 zł (możl. wyst. fakt. VAT).  
F8108502



FIAT 126p EL, 1995 r., czerwony, uszkodzony, - 1.800 zł.  
F8108512



FORD PUMA, 1998 r., 1400 ccm, 16V, czarny metalic, uszkodzony prawy przód, bogate wyposażenie, RO, CD, - 19.500 zł.  
F8108522



HONDA CIVIC, 1997 r., 1400 ccm, is, czarny metalic, 5-drzwiowy, alarm, blokada skrzyni biegów, centralny zamek, el. reg. lusterka, el. otw. szyby, RO, wspomaganie, 3 poduszki pow. uszkodzony „twardy dowód”, kpl. dokumentacja, - 18.800 zł.  
F8108532



HYUNDAI ACCENT, 2000/02 r., 1300 ccm, czerwony, i rejestracja i sprzedaż w salonie w 2002 r., bogate wyposażenie, mocno uszkodzony bok, - 14.500 zł.  
F8108542



IVECO 35-8 DAILY MAXI, 1993 r., 2500 ccm, diesel, niebieski, bliźniacze koła, 5-biegowy, w pełni sprawny, - 12.500 zł brutto  
F8108552



IVECO 35-10, 1998 r., 2800 ccm, TDI, biały, uszkodzony przód, duży kontener, bliźniacze koła, z salonu, - 26.900 zł brutto.  
F8108562



LANCIA KAPPA, 1999/00 r., 95 tys. km, 2400 ccm, LSi, granatowy metalic, inst. gazowa, pełne wyposażenie, nawigacja, uszkodzony przód, - 30.900 zł.  
F8108572



LUBLIN II, 1998 r., 2400 ccm, diesel, biały, kontener, rozbity przód, - 10.500 zł (możl. wyst. fakt. VAT).  
F8108582



MAZDA 626 SEDAN, 1992/93 r., 1800 ccm, DOHC, biały, uszkodzony lekko przód, bardzo zadbane, silnik sprawny, „twardy dowód”, - 12.400 zł.  
F8108592



NISSAN MICRA, 1997 r., 1000 ccm, wtrysk, 16V, fioletowy, delikatnie uszkodzony, niski koszt naprawy, - 12.500 zł.  
F8108602



OPEL CORSA C, 2000/01 r., 1200 ccm, wtrysk po pożarze, „twardy dowód”, z salonu, - 11.900 zł.  
F8108612



OPEL COMBO, 1993 r., 1700 ccm, diesel alum. felgi, hak, RO, stan b. dobry, bez wypadku, oryginalny odczepiany hak, 5-biegowy, el. reg. reflektory, silnik Opla Astry, ekonomiczny 6 l/100 km, w kraju od 2000 r., stan b. dobry, przebieg oryginalny, - 11.500 zł + VAT.  
F8108622



RENAULT LAGUNA II KOMBI, 1998/99 r., 2000 ccm, 16V, bordowy metalic, uszkodzony, pełne wyposażenie, nawigacja, - 18.400 zł.  
F8108632



RENAULT SCENIC VAN, 1997 r., 1600 ccm, bordowy metalic, alarm, blokada skrzyni biegów, centralny zamek, el. reg. lusterka, el. otw. szyby, wspomaganie, 2 poduszki powietrzne, zarejestrowany jako ciężarowo-osobowy, po lekkim dachowaniu, techn. sprawny, kpl. dokumentacja, - 23.500 zł.  
F8108642



SKODA FELICIA PICK-UP, 1998 r., 1900 ccm, diesel, biały, uszkodzony lekko przód, stan dobry, oryg. lakier, bez wypadku, podwójna kabina, 6-osobowy + skrzynia z plandeką, hak, zadbane, - 7.000 zł + VAT (możl. wyst. fakt. VAT).  
F8108652



SKODA FELICIA PICK-UP, 1999 r., 1900 ccm, diesel, czerwony, blokada skrzyni biegów, RO, wspomaganie, i właściciel, zadbane, bez wypadku, oryg. lakier, serwisowany, stan idealny, - 18.500 zł.  
F8108662



TOYOTA CARINA E SEDAN, 1994 r., 1600 ccm, 16V, biały, z salonu, lekko uszkodzony dach i poobijany, klimatyzacja, ABS, pełne wyposażenie el., techn. sprawny, - 12.500 zł.  
F8108672



TOYOTA STARLET XLI, 1998 r., 1300 ccm, benzyna, czerwony, alarm, elektroniczny wtrysk, uszkodzony niegroźnie przód, podłóżnice i zderzak nienaruszone, wcześniej bez wypadku, kupiony w salonie, „twardy dowód”, kpl. dokumentacja, - 13.900 zł.  
F8108682



TOYOTA YARIS, 2001 r., 1000 ccm, VTI, złoty metalic, alarm, centralny zamek, el. reg. lusterka, el. otw. szyby, klimatyzacja, RO, wspomaganie, ABS, 2 poduszki powietrzne, i właściciel, najbogatsza wersja, uszkodzone zawieszenie i delikatnie blacharka, kpl. dokumentacja, - 25.500 zł.  
F8108692



VW JETTA II, 1987 r., 1600 ccm techn. sprawny, stan dobry, - 5.300 zł.  
F8108702



VW TRANSPORTER T3, 1988 r., 80 tys. km, 1800 ccm, benzyna, niebieski, inst. gazowa, stan dobry, oryg. lakier, bez wypadku, podwójna kabina, 6-osobowy + skrzynia z plandeką, hak, zadbane, - 7.000 zł + VAT (możl. wyst. fakt. VAT).  
F8108712



VW LT 28, 1993 r. blaszak, podwyższony, lekko poobijany bok, - 12.200 zł (możl. wyst. fakt. VAT).  
F8108722



ŁÓDŹ MOTOROWA, 1990 r., 35 KM, biało-zielona, nowy motor, używany 1 sezon, 4-osobowa, rozrusznik, stan b. dobry, zadbane, szyba, kierownica, nowa tapicerka + przyczepa podłóżniowa, - 5.900 zł lub zamiennie na samochód, motocykl lub motorower.  
F8108732



SKUTER WODNY YAMAHA XL 700, 1998 r., 800 ccm, benzyna, biało-zielono-żółty, duży, 3-osobowy, 80 KM, bardzo szybki, atrakc. wygląd, olciony, kpl. dokumentacja (nowy ok. 40.000 zł) - 26.500 zł + przyczepa - 1.000 zł.  
F8108742

**Prowadzimy skup aut uszkodzonych za gotówkę, tel. 0-601 217 542 lub 0-691 799 011**



**BMW 524 td**, 1989/90 r., 163 tys. km, 2400 ccm, czerwony, centr. zamek, wspomaganie kier., klimatyzacja, RO, stan idealny, - 17.500 zł lub zamienię. Legnica, tel. 0601/17-06-01

**BMW 524 TD**, 1991 r., perłowoczarony, pełne wyposażenie, automatic, skórzana tapicerka, automatic, klimatyzacja, Mul-T-Lock, alarm, RO, alum. felgi, kola zimowe, stan b. dobry, - 20.500 zł. Kobiernyca, tel. 071/311-74-56, 0502/21-70-69

**BMW 525**, 1983 r., 2500 ccm, czarny, el. reg. lusterka, fotele i zagłówki, el. otw. szyby, podgrzewane fotele, centr. zamek, instalacja gazowa, ciemne szyby tylne, - 6.500 zł. Głubczyca, tel. 0504/13-46-70

**BMW 525 E-36**, 1991 r., 2500 ccm, czarny, pełne wyposażenie, klimatyzacja, alum. felgi, el. otw. szyby i reg. lusterka, skórzana tapicerka, ABS, wspomaganie kierownicy, alarm, blokada skrzyni biegów, stan b. dobry, - 22.500 zł. Wrocław, tel. 0501/10-94-28, 071/364-52-53

**BMW 525 tds**, 1992 r., 2500 ccm, zielony, pełne wyposażenie, alum. felgi 16", dużo dodatków, - 19.900 zł lub zamienię. Legnica, tel. 0603/30-48-23

**BMW 525**, 1992 r., 142 tys. km, 2500 ccm, wtrysk, 24V, 191 KM, kolor grafitowy metalic, spraw. w całości, kpl. dokumentacja, 1 właściciel, poduszka pow., automatic, tempomat, pełne wyposażenie elektr., podgrz. fotele, sensor deszczu, ABS, ASD, centr. zamek + pilot, alarm, wspomaganie, oryg. hak, radio, alum. felgi, halogeny, stan idealny, - 23.800 zł. Leszno, tel. 0604/59-36-08

**BMW 525 TDS**, 1992 r., 2500 ccm, diesel, niebieski metalic, na zachodnich tablicach, - 2.900 zł. Żiębica, tel. 074/819-21-11, 0502/53-54-48

**BMW 525**, 1993 r., 230 tys. km, 2500 ccm, perłowoczarony, 2 poduszki pow., ABS, skórzana tapicerka, el. otw. szyby i szyberdach, el. reg. i podgrzewane lusterka, podgrzewane fotele, parktronic, tempomat, klimatyzacja, oryginalny RO + 16 głośników, zmieniacz na 6 płyt CD Bawaria, stan idealny, - 29.000 zł. Twardogóra, tel. 071/315-84-25, 0691/98-24-03

**BMW 525 tds KOMBI**, 1993 r., 2500 ccm, biały, pełne wyposażenie oprócz skórzanej tapicerki, - 32.500 zł lub zamienię. Kłodzko, tel. 0608/40-06-97

**BMW 525 tds KOMBI**, 1993/94 r., 2500 ccm, biały, ABS, klimatyzacja, 2 szyberdachy, centr. zamek, podgrzewane fotele, poduszka powietrzna, wspomaganie kier., el. reg. lusterka, hak, relingi dachowe, roleta, alum. felgi, kpl. dokumentacja, zadbany, - 31.000 zł lub zamienię. Paczków, tel. 077/431-74-68, 0608/76-22-37

**BMW 525 i**, 1995 r., 2500 ccm, 24V, perłowoczarony, pełne wyposażenie, skórzana tapicerka, 2 poduszki pow., kpl. kol. zimowych, eksploatowany przez kobietę, stan b. dobry, - 38.000 zł lub zamienię na terenowy po 1997 r. albo inne propozycje. Lubin, tel. 0601/70-55-12

**BMW 525**, 1998 r., 100 tys. km, 2500 ccm, benzyna, granatowy metalic, pełne wyposażenie, książka serwisowa, - 69.000 zł (możl. wyst. fakt. VAT). Opole, tel. 0601/63-72-04

**BMW 530 i**, 1988 r., 250 tys. km, 3000 ccm, czarny, automatic, pełne wyposażenie, alum. felgi, nowa instalacja gazowa, zadbany, - 16.000 zł. Nysa, tel. 077/433-37-63

**BMW 730 i**, 1987 r., 246 tys. km, beżowy, welurowa tapicerka, pełne wyposażenie oprócz klimatyzacji, instalacja gazowa, - 15.500 zł. Kędzierzyn-Koźle, tel. 0501/45-38-28

**BMW 730**, 1988 r., 360 tys. km, 3000 ccm, granatowy, ABS, klimatyzacja, podgrzewane fotele, jasna skórzana tapicerka, alum. felgi 17", szyberdach, wspomaganie kier., alarm, oznakowany, hak, zadbany, - 16.000 zł lub zamienię na terenowy. Głogów, tel. 0503/59-52-19

**BMW 730 i**, 1988/89 r., 150 tys. km, 3000 ccm, ciemnozielony metalic, w kraju od 3 miesięcy, bez wypadku, ABS, wspomaganie kier., skórzana tapicerka, centr. zamek, wszystkie el. dodatki, szyberdach, RO, podgrzewane fotele, stan b. dobry, - 16.500 zł, kup. zwoln. z opł. skarbowej. Rawicz, tel. 0605/21-65-52

**BMW 730**, 1991 r., 160 tys. km, 3000 ccm, czarny metalic, nowa inst. gazowa, nowy akumulator, skórzana tapicerka, wszystkie el. dodatki, poduszka pow., reg. kierownicy, alum. felgi, - 17.000 zł. Świdnica, tel. 0503/16-80-57

**BMW 735 i**, 1991 r., 198 tys. km, 3500 ccm, czarny metalic, bez wypadku, ABS, ASC, automatic, tempomat, klimatyzacja, skórzana tapicerka, sportowe fotele z pamięcią, dużo części nowych (np. akumulator, amortyzatory), bagażnik dachowy, wymienione płyny i filtry, stan idealny, dwa miesiące w kraju, - 26.800 zł. Kędzierzyn-Koźle, tel. 077/482-90-19

**BMW 735**, 1996 r., 131 tys. km, 3500 ccm, fioletowy, pełne wyposażenie, - 6.700 zł. Legnica, tel. 0609/32-02-61

**BMW 750 IA**, 1988 r., 163 tys. km, 5000 ccm, czarny metalic, klimatyzacja, alum. felgi, tempomat, automatic, pełne wyposażenie elektryczne, zarejestrowany, - 20.000 zł lub zamienię na terenowy. Kłodzko, tel. 0605/72-17-07

**BMW 750**, 1988 r., 198 tys. km, czarny, skórzana tapicerka, klimatyzacja, alum. felgi, tempomat, automatic, pełne wyposażenie elektryczne, - 16.200 zł. Kędzierzyn-Koźle, tel. 0604/75-17-88

**BMW 750 IL**, 1989 r., 5000 ccm, wtrysk, granatowy metalic, pełne wyposażenie, wersja Business, w kraju od tygodnia, - 20.000 zł. Strzelin, tel. 071/392-62-25, 0600/95-83-87

**BMW 750**, 1992 r., 4400 ccm, czarny, pełne wyposażenie, stan b. dobry, - 19.900 zł lub zamienię. Legnica, tel. 0603/30-48-23

**BMW Z3 CABRIO**, 1997 r., 60 tys. km, 1900 ccm, turbo, czarny metalic, el. otw. szyby i reg. lusterka, el. regul. fotele, automatic, alum. felgi 18", radio Pioneer, skórzana tapicerka, 2 poduszki pow., kpl. dokumentacja, alarm, immobilizer, 3 komplety kluczyków, opony zimowe, - 55.000 zł. Żary, tel. 0692/11-80-08, 0609/99-63-87

## CHEVROLET

**CHEVROLET CAMARO**, 1995 r., 100 tys. km, 3400 ccm, srebrny metalic, dach Targa, pełne wyposażenie, zimowe opony, - 30.500 zł lub zamienię na diesla albo turbo diesla. Legnica, tel. 0604/22-43-12

## CHRYSLER

**CHRYSLER 300 M**, 1999 r., 130 tys. km, 3500 ccm, złoty, pełne wyposażenie, - 82.000 zł. Opole, tel. 0601/45-20-75

**CHRYSLER VOYAGER VAN**, 1995 r., 2500 ccm, turbo D, biały, 7-osobowy, wszystkie el. dodatki, stan b. dobry, na zachodnich tablicach - 3.500 EUR. Jelenia Góra, tel. 0694/55-16-02

**CHRYSLER VOYAGER GR**, 1996 r., 3300 ccm, bordowy, pełne wyposażenie, stan b. dobry, - 40.900 zł lub zamienię. Legnica, tel. 0603/30-48-23

## CITROEN

**CITROEN AX**, 1991 r., 150 tys. km, 1100 ccm, czarny, 3-drzwiowy, alum. felgi, na zachodnich tablicach, stan b. dobry, - 2.100 zł. Jasień, tel. 0606/97-93-24

**CITROEN BX**, 1989 r., 240 tys. km, 1900 ccm, diesel, czerwony, w kraju od 1996 r., 1 właściciel, radio, kpl. dokumentacja, stan silnika b. dobry, - 4.600 zł. Polkowice, tel. 076/845-96-58

**CITROEN BX**, 1990 r., 130 tys. km, 1900 ccm, wiśniowy metalic, stan tech. b. dobry, wymienione klocki hamulcowe i tarcze, ciemna tapicerka i tylne lampy, 4 el. otw. szyby i reg. lusterka, dzielona tylna kanapa, żaluzje tylne, wspomaganie kierownicy - 7.500 zł lub zamienię na Citroena XM. Lubin, tel. 0603/39-49-86

**CITROEN SAXO**, 1993 r., 55 tys. km, czerwony, stan techniczny b. dobry, sprzedawany w maju 2000 roku, - 15.000 zł. Wrocław, tel. 071/365-52-33, 0603/38-16-12

**CITROEN SAXO**, 1997/98 r., 1100 ccm, benzyna, granatowy, 5-drzwiowy, 5-biegowy, kupiony w salonie, RO, - 17.500 zł lub zamienię. Bolesławiec, tel. 0609/54-76-90, 075/734-72-65

**CITROEN SAXO VTR**, 1997/98 r., 76 tys. km, 1600 ccm, niebieski metalic, pełna dokumentacja, ABS, el. otwierane szyby, centralny zamek, wspomaganie kier., nowy akumulator, po przeglądzie, stan b. dobry, - 16.600 zł. Szczycina, tel. 074/868-45-51

**CITROEN SAXO**, 1999 r., 60 tys. km, 1100 ccm, benzyna, srebrny metalic, nowy model, 5-drzwiowy, - 19.900 zł. Kalisz, tel. 0501/62-16-33

**CITROEN VISA**, 1982 r., 11 tys. km, 650 ccm, czerwony, bardzo ekonomiczny, 5-drzwiowy, po gruntownym remoncie, przegląd ważny do 10.2003 r., wszystkie zużyte elementy wymienione, opłaty jak za Fiata 126p, hak, bardzo dobre zawieszenie, zakonserwowany, dodatkowo komplet kół z oponami zimowymi, - 2.000 zł. Olawa, tel. 071/313-52-17, 0692/48-46-35

**CITROEN XANTIA**, 1994 r., 132 tys. km, 2000 ccm, 16V, zielony metalic, ABS, centr. zamek, blokada skrzyni biegów, zapłon kodowany, el. otw. szyby, welurowa tapicerka, RO z CD, - 16.000 zł. Nysa, tel. 0603/66-57-02

**CZEŚCI DO SAMOCHODÓW Z USA**

STREBER AUTO-PARTS PRZEDSTAWICIEL FIRMY CROWN AUTOMOTIVE SALES CO. INC.

SPECJALIZACJA OP024791

**JEEP-CHRYSLER**

Wrocław Pl. Konstytucji 3-go maja 8 tel. 071-792 60 82 kom. 501 592 634 streber@autousa.pl

# www.autohausrahlau.de

posiadamy dwa place, samochody bezwypadkowe i uszkodzone, osobowe, terenowe, transportery, ciągniki siodłowe, przyczepy, również pojazdy luksusowe.

Schimmelmannstr. 163, 22043 HAMBURG-JENFELD,  
tel.: +4940/ 6681109, fax: +4940/ 6681556 tel.: +4940/ 66978595, fax: +4940/ 66978596



Skoda Octavia, 1,9 TDI, SLX, 2/00 r., klimatyzacja, aluminiowe felgi, wszystkie poduszki całe, pełne wyp. elektryczne, sprawny **8.400 euro**

Smart Cabrio "Puls" 45KW 5/02r. 2.170 km., klimatyzacja, automatic, aluminiowe felgi, radio, pełna el., nowy model **5.300 euro**

Opel Astra II, 1,6 i, 8/00 r., kombi ABS, wspom. kierownicy, c. zamek, szyberdach **5.100 euro**

Audi A3 1.8 5V 92KW 6/00r., automatic, klimatronic, 1-a ręka, aluminiowe felgi, wszystkie poduszki o.k., uszk. lewy przód **7.200 euro**



Mazda 2500 Pick Up 2.5D 7/99r. 80tys. km. aluminiowe felgi, progi, hak, wszystkie poduszki o.k., jeżdżący **7.950 euro**



MB E 200 CDI 6/00r. ex-taxi, automatic, wszystkie poduszki o.k., klimatyzacja, tempomat, 160 tys. km., ks. serwisowa **9.900 euro netto**



Alfa Romeo 156, 1.8 TWIN SPARK, 106 KW, 9/00 r., wszystkie poduszki ok., klimatronic, **7.900 euro**



MB A 170 CDI 10/01r. "Classic" model 2002r odkrywany dach, lekko poobijany, 4x airbag o.k., pełna el. **9.900 euro**



Smart "Pure" 600cm3 10/2001r. klimatyzacja, automatic, poduszki całe **5.200 euro**



Renault Megane Scenic 1,6 16V instalacja gazowa, 98r. klimatyzacja, 80 tys. km., lekko uszk. lewy bok, instalacja gazowa, wszystkie poduszki całe **5.900 euro**



MB E200 4/95r., 136 KM el. SD, 2x airbag o.k., serwo, centr. zamek, ABS, immobiliser, 125 tys. km. **7.500 euro**



Ford Focus 1,6 74KW 10/01r. klimatyzacja, pełna el., serwo, centralny zamek, ABS **5.200 euro minus podatki**

www.unfallwagenshop.de

mówimy po polsku



# SKUP AUT POWYPADKOWYCH

TERCJAK.P65

## UWAGA! PŁACIMY WIĘCEJ NIŻ UBEZPIECZALNIE!

TEL. 0601/79-30-14, 071/372-87-60, [www.tercjak.gratka.pl](http://www.tercjak.gratka.pl), [tercjak@poczta.gratka.pl](mailto:tercjak@poczta.gratka.pl)

### NAJWIĘKSZY NA DOLNYM ŚLĄSKU PLAC Z AUTAMI POWYPADKOWYMI! CODZIENNE NOWE AUTA! NAJNIŻSZE CENY! SPRZEDAŻ BEZ POŚREDNIKÓW!



AUDI A6, 1996 r., 1800 ccm, 20V, czerwony, 2 poduszki powietrzne, wspomaganie, centralny zamek, el. otw. szyby, klimatyzacja, alum. felgi 17" welurowa tapicerka, stan b. dobry, - 37.000 zł.

F1402232



FIAT TEMPRA, 1995 r., 110 tys. km, 1600 ccm, bordowy metalic, alum. felgi, wspomaganie kier., centr. zamek, el. otw. szyby, ABS, kupiony w salonie, zadbane, - 13.800 zł.

F1401022



CHRYSLER TOWN & COUNTRY, 1997 r., 3800 ccm, perłowszary, 2 poduszki powietrzne, centralny zamek, wspomaganie, el. otw. szyby, el. reg. lusterka, alum. felgi 18", skórzana tapicerka, stan b. dobry, - 72.000 zł.

F1402242



RENAULT MEGANE II KOMBI, 2002 r., 15 tys. km, 1600 ccm, 16V, zielony metalic, centralny zamek, wspomaganie, ABS, alum. felgi, el. otw. szyby, el. reg. lusterka, kupiony w salonie, 1 właściciel, uszkodzony prawy przód, - 39.200 zł.

F1402182



TOYOTA CELICA GT FOUR, 1994 r., 2000 ccm, turbo, białe, rajdowy, 4x4, klatka bezpieczeństwa, podtrzymanie turbo, bezpieczny zbiornik, oświetlenie nocne + części, - 58.000 zł.

F1401172



VW GOLF, 1991 r., 1300 ccm, czerwony, spalony, sprowadzony w całości, kpl. dokumentacja, "twardy dowód", - 3.800 zł.

F1402252



PEUGEOT 306, 1994 r., 1400 ccm, bordowy, kpl. dokumentacja polska, sprowadzony w całości z Francji, mocno uszkodzony przód, silnik sprawny, - 7.300 zł.

F1401252



RENAULT MEGANE, 1996 r., 1600 ccm, zielony, centralny zamek, wspomaganie, RO, sprowadzony w całości, 1 właściciel, uszkodzony lewy bok, - 14.800 zł.

F1402262



LUBLIN, 1998 r., 2400 ccm, turbo D, pomarańczowy, 6-osobowy, uszkodzony tył i prawy bok, - 9.800 zł.

F1401542



PEUGEOT PARTNER, 1998/99 r., 1400 ccm, czerwony, 2-osobowy, uszkodzony przód, - 9.800 zł.

F1401552



VW PASSAT, 1995 r., 1800 ccm, benzyna, perłowoczarny, centralny zamek alarm, el. otw. szyby, szyberdach, wspomaganie techn. sprawny, uszkodzony prawy tył, - 18.700 zł.

F1402272



FORD SIERRA KOMBI, 1992 r., 2000 ccm, biały, uszkodzona lewa strona, silnik sprawny, kpl. dokumentacja polska, - 4.300 zł.

F1601382



FIAT PUNTO SX, 1995 r., 1200 ccm, czerwony, el. otw. szyby, centralny zamek, halogeny, przyciemnione szyby, kupiony w salonie, atrakc. wygląd, lekko uszkodzony prawy przód, - 12.700 zł.

F1402282



FIAT 126p EL, 1995 r., 650 ccm, czerwony, mocno uszkodzony przód, - 2.200 zł.

F1401942



RENAULT 19, 1991 r., 1400 ccm, czekoladowy, RO, zadbane, stan dobry, - 6.800 zł.

F1402062



MAZDA 626, 1993 r., 2500 ccm, V6, zielony, pełne wyposażenie oprócz skórzanej tapicerki, inst. gazowa, bez silnika, kpl. dokumentacja, - 6.800 zł.

F1401952



VW LT 28, 1997 r., 2500 ccm, TDi, biały, 3-osobowy, blaszak, stan b. dobry, - 41.000 zł.

F1402292



HYUNDAI ACCENT COUPE, 1997 r., 1400 ccm, żółty, alum. felgi, atrakc. wygląd, mocno uszkodzony lewy tył, - 8.200 zł.

F1402302



HONDA CIVIC, 1993 r., 1500 ccm, 16V, czerwony, mocno uszkodzony, kpl. dokumentacja, - 6.200 zł.

F1402312



CITROEN XSARA COUPE VTR, 2000/01 r., 16 tys. km, 1600 ccm, 16V, czerwony metalic, centr. zamek, el. otw. szyby, el. reg. lusterka, wspomaganie, 4 pod. powietrzne (2 sprawne), kupiony w salonie, 1 właściciel, po dachowaniu, - 18.200 zł.

F1402072



CITROEN C15, 1997 r., 1800 ccm, diesel, biały, blaszak, kupiony w salonie, uszkodzony przód, silnik nieuszkodzony, możliwa faktura VAT, - 6.200 zł.

F1601372



FIAT PUNTO SX, 1997 r., 1100 ccm, zielony metalic, 5-drzwiowy, kupiony w salonie, mocno uszkodzony lewy przód, - 8.600 zł.

F1402322



JAGUAR S-TYPE, 1999 r., 3000 ccm, V6, ciemnoniebieski metalic, bogate wyposażenie, skórzana tapicerka w kolorze białym, klimatronic, elementy drewniane, alum. felgi, RO sterowany z kierownicy, 3 pamięci położenia fotela, 1 właściciel, sprowadzony w całości z Luxemburga, po dachowaniu, płyta podłogowa stan b. dobry, techn. sprawny, kpl. dokumentacja polska i obcojęzyczna, - 68.000 zł.

F1402332



OPEL VECTRA, 1990 r., 1600 ccm, szary, 5-drzwiowy, szyberdach, wspomaganie, uszkodzony lewy przód, - 6.300 zł.

F1402332



AUDI 100 C4 AVANT, 1994 r., 2600 ccm, V6, granatowy, 2 poduszki powietrzne, wspomaganie, centralny zamek, el. otw. szyby, el. reg. lusterka, klimatyzacja, przetarty prawy bok, techn. sprawny, - 24.800 zł.

F1401592



VW JETTA, 1987 r., 1600 ccm, biały, centralny zamek, stan dobry, - 6.300 zł.

F1401592



POLONEZ TRUCK, 1994 r., 1600 ccm, benzyna, niebieski, kabina 2-osobowa, inst. gazowa, nadbudówka plastikowa, do poprawek blacharsko-lakierniczych, - 4.200 zł.

F1401892



VW CADDY, 2001 r., 20 tys. km, 1400 ccm, 16V, czerwony, uszkodzony przód, kupiony w salonie, 1 właściciel, - 23.600 zł.

F1402082



MAZDA 626, 1991 r., 2200 ccm, biały, el. otw. szyby, el. reg. lusterka, uszkodzony przód, - 3.800 zł.

F1401822



POMOC DROGOWA RENAULT MASTER, 1994 r., 2500 ccm, diesel, żółty, długi nąjazd, uszkodzony silnik (głośna praca), - 14.200 zł.

F1401202



DAEWOO TICO, 1998 r., 800 ccm, zielony, kupiony w salonie, 1 właściciel, uszkodzony prawy przód, - 6.300 zł.

F1402152



PEUGEOT BOXER, 1995 r., 2500 ccm, turbo D, kolor wiśniowy, blaszak, wspomaganie, lekko uszkodzony przód, przetarty prawy bok, techn. sprawny, - 19.600 zł.

F1402162



HYUNDAI PONY, 1994 r., 1400 ccm, srebrny, kupiony w salonie, uszkodzona maska, zderzak, lampa, prawa strona, jeżdżący, - 6.800 zł.

F1402102



DAEWOO NUBIRA, 1998 r., 1600 ccm, 16V, zielony, kupiony w salonie, mocno uszkodzony tył i lekko przód, silnik nieuszkodzony, - 9.800 zł.

F1402012



KIA SEPHIA, 2001 r., 1600 ccm, złoty, el. otw. szyby, el. reg. lusterka, na gwarancji, kupiony w salonie, mocno uszkodzony lewy przód, - 7.400 zł.

F1401062



OPEL CORSA, 1989 r., 1200 ccm, szary metalic, 5-drzwiowy, stan dobry, - 5.300 zł.

F1401622

## TERCJAK Auto Handel, Wrocław, ul. Swojczycka 1, tel. 071/348-42-16



**CITROEN XM**, 1990 r., 2000 ccm, grafityowy, el. otw. szyby, centr. zamek + pilot, ABS, - 7.500 zł. Jelenia Góra, tel. 0601/22-05-66

**CITROEN XM**, 1990 r., 307 tys. km, 2000 ccm, benzyna, szary metalic, wszystkie el. dodatki, klimatyzacja, nowy akumulator, nowa pompa hydrauliczna - 8.500 zł, możl. wyst. fakt. VAT, kup. zwoln. z opl. skarbowej. Lwówek Śląski, tel. 075/782-53-53, 075/782-22-55

**CITROEN XM**, 1991 r., 150 tys. km, 2975 ccm, grafityowy metalic, instalacja gazowa, pełne wyposażenie oprócz skórzanej tapicerki, 5-biegowy, rejestracja do 11.2003 r., kpl. dokumentacja, stan b. dobry - 11.700 zł lub zamienię na inny. Strzelin, tel. 071/392-34-50, 0608/46-89-32

**CITROEN XM**, 1991 r., 158 tys. km, 3000 ccm, V6, kolor grafityowy metalic, centralny zamek, el. regul. lusterka, el. otwierane szyby, el. regul. fotele, radio, immobilizer fabryczny, pilot, - 8.700 zł. Wrocław, tel. 0692/71-78-40

**CITROEN XM**, 1992 r., 100 ccm, zielony metalic, inst. gazowa, klimatyzacja, wspomaganie kier., centr. zamek + pilot, wszystkie el. dodatki, atrak. wygląd, - 16.000 zł. Bolesławiec, tel. 0603/12-47-87

**CITROEN XM**, 1992/93 r., 179 tys. km, 2100 ccm, TDi, zielony metalic, klimatyzacja, ABS, aluminiowe felgi, wspomaganie kier., centralny zamek, pełne wyposażenie el., welurowa tapicerka, RO, w kraju od miesiąca, ocłony, zarejestrowany, bez wypadku, stan idealny, - 15.500 zł. Wrocław, tel. 0505/67-59-56

**CITROEN XSARA**, 1998 r., 120 tys. km, 1800 ccm, złoty metalic, 1. właściciel, kupiony u dealera, serwisowany, 3-drzwiowy, pełne wyposażenie oprócz klimatyzacji, komplet kół zimowych ze stalowymi felgami, bagażnik dachowy, - 23.000 zł. Zielona Góra, tel. 0605/09-74-98

**CITROEN XSARA**, 1999 r., 63 tys. km i właściciel, kupiony w salonie, stan idealny, - 28.800 zł. Lubin, tel. 0604/95-89-38

**CITROEN XSARA**, 2000 r., 37 tys. km, 1900 ccm, diesel, ciemnoniebieski, klimatyzacja, pełne wyposażenie el., kupiony w salonie, książka serwisowa, - 30.000 zł. Zielona Góra, tel. 0602/84-67-84

**CITROEN XSARA**, 2000 r., 60 tys. km, 1600 ccm, wtrysk, zielony metalic, klimatyzacja, ABS, 2 poduszki powietrzne, centr. zamek, z pilotem, el. otw. szyby, RO, wspomaganie kier., kupiony w salonie, welurowa tapicerka, stan b. dobry, - 33.000 zł. Złotoryja, tel. 0605/85-58-00

**CITROEN XSARA KOMBİ**, 2001 r., 23 tys. km, 1900 ccm, diesel, srebrny metalic, sprowadzony z Belgii, - 38.000 zł. Prochowice, tel. 076/858-44-51, 0606/40-27-29

**CITROEN XSARA PICASSO**, 2001 r., 24 tys. km, jagodowy metalic, klimatyzacja, ABS, el. otw. szyby i regul. lusterka, centralny zamek, alum. felgi, radio z CD, i właściciel, bez wypadku, kupiony w salonie, stan idealny, odstąpię za darmo zaciągnięty kredyt na 7 lat, spłacono 11 rat, rata 360 EUR. Wałbrzych, tel. 074/664-76-42, 0606/43-76-50

**CITROEN ZX**, 1991 r., 131 tys. km, biały, 5-drzwiowy, 5-biegowy, zadbane, stan techniczny bardzo dobry, kierowca niepalący, garażowany, nowe hamulce i amortyzatory, i właściciel w Polsce (od 1992 roku), - 8.500 zł. Olawa, tel. 071/313-00-52, 0602/44-36-38

**CITROEN ZX REFLEX**, 1991 r., 116 tys. km, 1400 ccm, wtrysk, czerwony meksykańska, 5-drzwiowy, 5-biegowy, wspomaganie kier., dzielona tylna kanapa, RO, dodatkowe światło stop, zderzaki w kolorze nadwozia, w kraju 2 miesiące, książka serwisowa, stan idealny, - 9.900 zł. Nowogrodziec, pow. bolesławiecki, tel. 075/731-69-57

**CITROEN ZX**, 1992 r., 1400 ccm, benzyna, grafityowy metalic, 2-drzwiowy, stan b. dobry, - 9.000 zł. Lubin, tel. 075/721-17-73

**CITROEN ZX**, 1992 r., 120 tys. km, 1800 ccm, wtrysk, czarny, el. regul. reflektory, obrotomierz, radiodiodowarzac Pioneer, wspomaganie kier., kubelkowe fotele, aluminiowe felgi, odciecie zaplonu, el. regul. szyberdach, zderzaki w kolorze nadwozia, halogeny, - 9.800 zł lub zamienię Złotoryja, tel. 076/878-60-48, 0609/62-00-37

**CITROEN ZX**, 1994 r., 150 tys. km, 1400 ccm, benzyna, zielony metalic, el. otw. szyberdach, na zachodnich tablicach - 1200 EUR. Złotoryja, tel. 0605/85-58-00

**CITROEN ZX KOMBİ**, 1996 r., 180 tys. km, 1900 ccm, diesel, czerwony, II właściciel, kupiony w salonie w kraju, RO, pokrowca, stan b. dobry, - 15.200 zł. Lubin, tel. 0601/59-55-43

**CITROEN ZX KOMBİ**, 1996 r., 1900 ccm, diesel, perłowobordowy, I właściciel, relingi dachowe, klimatyzacja, el. regul. lusterka, el. otw. szyby, wspomaganie, - 21.000 zł. Prochowice, tel. 076/858-47-17, 0603/39-61-65 po godz. 15

## DACIA

**DACIA 1310**, 1983 r., biały, stan dobry, techn. sprawny, brak aktualnych opłat, - 300 zł. Wrocław, tel. 071/354-40-16, 0503/05-60-80

## DAEWOO

**DAEWOO ESPERO**, 1996 r., 76 tys. km, 1800 ccm, bordowy metalic, centralny zamek + pilot, wspomaganie kier., el. otwierane szyby, alarm, instalacja gazowa, kupiony w salonie, II właściciel, zadbane, stan b. dobry, - 16.600 zł. Wrocław, tel. 071/359-11-51

**DAEWOO ESPERO**, 1997 r., 90 tys. km, 1500 ccm, 16V, DOHC, atramentowy metalic, pełne wyposażenie el., centr. zamek, alarm, wspomaganie kier., - 14.700 zł (zwolnienie z opłaty skarbu). Legnica, tel. 076/858-55-14, 0601/57-34-03

**DAEWOO ESPERO**, 1999 r., 49 tys. km, 1800 ccm, benzyna, granatowy metalic, I właściciel, kupiony w salonie, serwisowany, bez wypadku, alarm + pilot, immobilizer, centr. zamek, wspomaganie kier., el. otw. szyby, el. regul. podgrzewane lusterka, RO, halogeny, zderzaki w kolorze nadwozia, - 22.500 zł. Lubin, tel. 0601/70-70-12

**DAEWOO LANOS**, 1998 r., 45 tys. km, 1600 ccm, perłowozielony, immobilizer, alarm, centralny zamek, I właściciel, bez wypadku, serwisowany, elektr. otw. szyby, przednie, lusterko prawe, wspomaganie kierownicy, radio, - 19.500 zł. Wrocław, tel. 071/792-22-34

**DAEWOO LANOS**, 1998 r., 48 tys. km, 1500 ccm, wtrysk, zielony metalic, katalizator, kupiony w salonie, I właściciel, serwisowany, wspomaganie kier., centr. zamek, alarm, el. otw. szyby, stan b. dobry, - 17.900 zł, możliwe raty. Legnica, tel. 0605/28-37-83

**DAEWOO LANOS**, 1999 r., 90 tys. km, 1500 ccm, biały, 3-drzwiowy, wspomaganie kierownicy, alarm + pilot, centralny zamek, stan dobry, - 14.000 zł (możl. wyst. fakt. VAT). Strzelin, tel. 071/788-99-00, 0502/34-63-33

**DAEWOO LANOS SEDAN**, 1999 r., 50 tys. km, 1500 ccm, 16V, zielony metalic, zadbane, zderzaki w kolorze, wspomaganie, - 17.500 zł. Wrocław, tel. 071/328-82-12

**DAEWOO LANOS**, 1999 r., 45 tys. km, 1500 ccm, DOHC, 16V, ciemnoniebieski metalic, 5-drzwiowy, 5-biegowy, wspomaganie, immobilizer, RM, serwisowany, homologacja fabryczna, na gwarancji do 27.10.2002 r., - 18.500 zł + VAT. Wrocław, tel. 071/351-51-74, 0603/60-70-38

**DAEWOO LANOS**, 2000 r., 49 tys. km, 1500 ccm, benzyna, srebrny metalik, 100 KM, gwarancja, książka serwisowa, wspomaganie kierownicy, immobilizer, blokada skrzyni biegów, 1. właściciel, bez wypadku, serwisowany, zadbane, kupiony w salonie, RO, dzielona tylna kanapa, stan bardzo dobry, - 21.500 zł. Polkowice, tel. 076/746-05-75

**DAEWOO LANOS**, 2000 r., 30 tys. km, 1500 ccm, benzyna, srebrny metalic, stan idealny, nowe opony, garażowany, blokada skrzyni biegów, wspomaganie kier., 5-drzwiowy, RM, - 19.500 zł. Wrocław, tel. 071/346-65-58, 0501/30-70-49

**DAEWOO LANOS SEDAN**, 2000 r., 30 tys. km, 1500 ccm, niebieski metalic, wspomaganie, el. otw. szyby, centr. zamek, alarm, RO, książka serwisowa, I właściciel, - 22.000 zł. Wrocław, tel. 0504/33-17-17

**DAEWOO MATIZ**, 1999 r., 53 tys. km, 800 ccm, czerwony, I właściciel, bez wypadku, welurowa tapicerka, radio, alarm, oznakowany, stan b. dobry, - 15.900 zł. Leszno, tel. 0692/30-13-82

**DAEWOO MATIZ LIFE**, 1999 r., 30 tys. km, 800 ccm, złoty metalic, alarm, immobilizer, radiodiodowarzac + panel, listwy boczne, zderzaki w kolorze nadwozia, zegar cyfrowy, tylna kanapa dzielona, kupiony w salonie, I właściciel, garażowany, bez wypadku, stan idealny, - 16.000 zł. Brzeg Dolny, tel. 071/319-72-73

**DAEWOO MATIZ**, 1999 r., 47 tys. km, 800 ccm, wtrysk, czerwony, katalizator, kupiony w salonie, I właściciel, stan b. dobry, bezwypadkowy, serwisowany, zadbane, - 16.600 zł, możliwe raty lub zamiana. Legnica, tel. 0605/28-37-83

**DAEWOO MATIZ TOP**, 1999 r., miedziany, pełne wyposażenie, - 18.500 zł. Lubin, tel. 0607/35-71-40

**DAEWOO MATIZ JOY**, 1999 r., miedziany, el. otw. szyby, centr. zamek, wspomaganie, stan b. dobry, - 17.000 zł. Wrocław, tel. 071/792-28-86

**DAEWOO MATIZ JOY**, 1999/00 r., 50 tys. km, złoty metalic, wspomaganie kier., centr. zamek, el. otw. szyby, zderzaki w kolorze nadwozia, stan b. dobry, - 15.800 zł. Brzeg, tel. 077/416-97-75, 0504/41-14-96

**DAEWOO MATIZ**, 1999/00 r., 22 tys. km, niebieski, I właściciel, stan idealny, - 17.500 zł. Winiśko, tel. 071/389-82-86

**DAEWOO MATIZ JOY**, 2000 r., 67 tys. km, 900 ccm, czerwony, centr. zamek, el. otw. szyby, wspomaganie kier., zderzaki w kolorze nadwozia, alarm + pilot, immobilizer, radio z panelem, blokada skrzyni biegów, książka serwisowa, I właściciel, - 16.900 zł. Lubin, tel. 076/846-98-16, 0604/97-67-04

**DAEWOO MATIZ**, 2000 r., 27 tys. km, 800 ccm, benzyna, zielony, RO, - 15.000 zł. Śróda Śląska, tel. 0691/36-14-16

**DAEWOO MATIZ**, 2000 r. ogrzewana szyba tylna, spoiler, wycieraczka, zderzaki w kolorze nadwozia, - 4.000 zł. Świdnica, tel. 074/853-79-72, 0693/52-69-20

**DAEWOO MATIZ JOY**, 2000 r., 22 tys. km, 800 ccm, zielony metalic, wspomaganie kier., centr. zamek, el. otw. szyby, bez wypadku, stan b. dobry, cena - 19.300 zł, kup. zwoln. z opl. skarbowej (w rozliczeniu może być tańszy). Wrocław, tel. 071/352-70-01 w godz. 10-16

**DAEWOO MATIZ**, 2000 r., 800 ccm, biały, stan b. dobry, - 14.500 zł lub zamienię na inny. Wrocław, tel. 0607/10-87-08

**DAEWOO MATIZ**, 2000 r., 22 tys. km, 800 ccm, zielony metalic, wspomaganie, centr. zamek, el. otw. szyby, dzielone tylnie siedzenia, immobilizer, zegar, kupiony w salonie, I właściciel, bez wypadku, - 19.000 zł. Wrocław, tel. 0609/14-55-29

**DAEWOO MATIZ VAN**, 2000 r., 25 tys. km, zielony metalic, zderzaki w kolorze nadwozia, zadbane, garażowany, faktura VAT, - 16.000 zł. Zalesie Wik., gm. Kobylin, tel. 0602/61-04-37

**DAEWOO MATIZ**, 2000 r., 800 ccm, czerwony, kupiony w salonie, bez wypadku, welurowa tapicerka, zadbane, garażowany, stan silnika i blacharki b. dobry, możliwe raty, - 15.700 zł lub zamienię. Zabkowice Śląskie, tel. 0600/55-05-84

**DAEWOO MATIZ VAN**, 2000/01 r., 800 ccm, benzyna, metalic, garażowany, RO, immobilizer, 4-drzwiowy, stan idealny, - 16.500 zł lub zamienię na inny samochód. Zabkowice Śląskie, tel. 074/815-46-78, 0600/19-76-82

**DAEWOO MATIZ**, 2001 r., 7 tys. km, 800 ccm, złoty, stan idealny, RO, pokrowca, nakładki na lampy, do oglądnięcia w komisie, - 18.000 zł. Kamienna Góra, tel. 0608/35-03-09

**DAEWOO NEXIA**, 1996 r., 95 tys. km, 1500 ccm, wiśniowy, centralny zamek, alarm, wspomaganie kierownicy, radio (panel), kupiony w salonie, garażowany, - 10.500 zł. Wrocław, tel. 071/330-12-94, 0601/73-59-36

**DAEWOO NEXIA SEDAN**, 1996/97 r., 1500 ccm, czerwony, kupiony w salonie, klimatyzacja, garażowany, stan b. dobry, - 14.800 zł. Świebodzice, tel. 0601/57-86-85

**DAEWOO NEXIA**, 1996/97 r., 32 tys. km, 1500 ccm, srebrny metalic, I właściciel, kupiony w salonie, - 13.800 zł. Wałbrzych, tel. 074/666-44-03, 0602/47-05-42

**DAEWOO NEXIA SEDAN**, 1997 r., 79 tys. km, 1500 ccm, bordowy metalic, kupiony w salonie, alarm, centr. zamek, zamknięty obieg powietrza, kpl. opon zimowych, serwisowany, z pełną dokumentacją, stan b. dobry, przejazd do 09.2003 r., - 12.500 zł. Wodzisław Śl., tel. 0606/18-14-18

**DAEWOO NEXIA SEDAN**, 1997 r., 1500 ccm, wtrysk, biały, immobilizer, RM, kupiony w salonie, stan b. dobry, - 10.200 zł lub zamienię. Zabkowice Śląskie, tel. 0604/48-30-12

**DAEWOO NEXIA SEDAN**, 1997/98 r., 87 tys. km, 1500 ccm, bordowy metalic, inst. gazowa, alarm, centr. zamek, blokada skrzyni biegów, immobilizer, lakierowane zderzaki i lusterka, kupiony w salonie, radio, pokrowca, bez wypadku, stan b. dobry, - 14.700 zł. Kawice, tel. 076/858-40-55

**DAEWOO NUBIRA CDX**, 1997 r., 106 tys. km, 1998 ccm, zielony metalic, 133 KM, serwisowany, klimatyzacja, 2 pod. powietrzne, ABS, immobilizer, centr. zamek, el. otw. szyby, drewniane dodatki, instalacja gazowa, hak, RO Sony, - 24.800 zł. Świeradów Zdrój, tel. 0603/92-85-20

**DAEWOO NUBIRA SEDAN**, 1998 r., 1600 ccm, 16V, bordowy metalic, kupiony w salonie, 106 KM, wspomaganie kier., centr. zamek + pilot, alarm, el. otw. szyby, el. regul. lusterka, halogeny, welurowa tapicerka, drewniane dodatki, alum. felgi, radio Sony CD, serwisowany, nowe opony, stan idealny, - 20.900 zł (możliwe raty) lub zamienię na tańszy. Syców, tel. 062/785-35-03, 0504/22-75-20

**DAEWOO NUBIRA SEDAN**, 1998 r., 130 tys. km, 2000 ccm, 16V, zielony metalic, 4-drzwiowy, welurowa tapicerka, wspomaganie, el. regul. lusterka, szyby i reflektory, centr. zamek z pilotem, alarm, dzielony fotel, dod. światło stop, halogeny, - 18.900 zł. Wrocław, tel. 071/372-84-62

**DAEWOO NUBIRA CDX VAN**, 1999 r., 2000 ccm, kolor wiśniowy, - 24.500 zł. Żary, tel. 0694/26-47-11

**DAEWOO NUBIRA II KOMBİ**, 1999/00 r., 1990 ccm, benzyna, bordowy metalic, relingi, klimatyzacja, ABS, wspomaganie kier., centralny zamek, elektrycznie opuszczane szyby, radiodiodowarzac, welurowa tapicerka, 2 poduszki powietrzne, serwisowany, bez wypadku, stan b. dobry, homologacja na ciężarowy, - 22.000 zł + VAT. Zabkowice Śląskie, tel. 0600/55-05-84

**DAEWOO TICO SX**, 1996 r., 86 tys. km, 800 ccm, fioletoły metalic, 2. właściciel, bez wypadku, oryg. lakier, immobilizer, stan b. dobry, - 8.900 zł. Legnica, tel. 0606/10-00-46

**DAEWOO TICO SX**, 1997 r., 65 tys. km, 796 ccm, bordowy, - 10.000 zł. Katowice, tel. 032/415-86-31

**DAEWOO TICO**, 1997 r., zielony metalic, I właściciel, kupiony w salonie, garażowany, stan b. dobry, - 11.200 zł. Strzegom, tel. 0601/67-21-85

**DAEWOO TICO**, 1997 r., 800 ccm, fioletoły metalic, stan b. dobry, - 7.500 zł lub zamienię na większy. Wrocław, tel. 0607/10-87-08

**DAEWOO TICO**, 1999/00 r., 54 tys. km, 800 ccm, miedziany metalic, kupiony w salonie, Mul-T-Lock, immobilizer, stan b. dobry, - 11.900 zł. Leszno, tel. 065/534-09-04

**DAEWOO TICO**, 1999/00 r., 54 tys. km, 800 ccm, kolor miedziany metalic, kupiony w salonie, immobilizer, Mul-T-Lock, stan b. dobry, - 11.900 zł. Leszno, tel. 065/534-09-04

## DAIHATSU

**DAIHATSU CHARADE**, 1992 r., 110 tys. km, 1000 ccm, turbo D, czarny, alum. felgi, nowe opony, 5-drzwiowy, - 11.500 zł. Wrocław, tel. 0504/97-62-12

## FIAT

**JATA Świdnica**  
**INSTALACJE GAZOWE**  
FABRYCZNE - 2 lata gwarancji  
samochody osobowe, dostawcze, leasing,  
kredyty, ubezpieczenia, serwis, części  
**0.74/853-89-92 www.jata.fiat.ng.pl**  
OP023372

**FIAT 125p**, 1978 r. techn. sprawny, - 250 zł. Bolesławiec, tel. 0501/12-02-95

**FIAT 125p**, 1984 r., 120 tys. km, 1500 ccm, kolor kremowy, stan blacharki dobry, ważne OC i przegląd, silnik w b. dobrym stanie, skrzynia 4-biegowa (lamana), stan b. dobry, zadbane, - 100 zł, tel. 0603/23-32-73

**FIAT 125p**, 1985 r., 78 tys. km, 1500 ccm, czerwony, 1. właściciel, garażowany, bez wypadku, po przeglądzie, zadbane, nowe opony zimowe i klocki hamulcowe, - 1.500 zł. Wrocław, tel. 0603/93-81-12

**FIAT 125p**, 1985 r., 1500 ccm, benzyna, szary, inst. gazowa, - 600 zł. Wałbrzych, tel. 0601/55-97-07

**FIAT 125p**, 1986 r., 1500 ccm, szary, stan b. dobry, - 550 zł. Olawa, tel. 071/313-55-43

**FIAT 125p**, 1986 r., 1500 ccm, pomarańczowy, silnik Poloneza, 5-biegowy, Wrocław, tel. 071/325-93-41 po godz. 19, 0692/81-40-00

**FIAT 125p**, 1987 r., 1500 ccm, kolor stalowy, hak, RO, brak przeglądu, - 450 zł. Ścinawa, tel. 076/843-68-45

**FIAT 125p**, 1988 r., 180 tys. km, 1500 ccm, biały, stan bardzo dobry, zadbane, przejazd do 09.2003 r., silnik Poloneza, skrzynia 5-biegowa, - 1.000 zł. Bolesławiec, tel. 075/734-19-81, 0600/78-77-42

**FIAT 125p**, 1988 r., 1500 ccm, kolor kremowy, inst. gazowa, silnik Poloneza, 5-biegowy, okrągłe zegary, po przeglądzie, ważne OC, - 1.450 zł. Wrocław, tel. 0505/48-31-06

**AUTOHANDEL "WER-CAR". Pełna oferta ze zdjęciami w internecie [www.wer-car.com.pl](http://www.wer-car.com.pl)**

# SKUP AUT PO WYPADKU

**PLACĘ WIĘCEJ NIŻ SALONY I UBEZPIECZALNIE. GOTÓWKA NATYCHMIAST!**

**TEL. 071/398-83-30, 0-602 300 393, 0-602 300 229**



**DAEWOO LANOS SEDAN**, 1998 r., 1500 ccm, niebieski metalic, zadbane, uszkodzony prawy przód, jeżdzący, - 12.200 zł.



**DAEWOO LANOS SEDAN**, 1996 r., 48 tys. km, 1500 ccm, niebieski met., uszk. prawy przód, sprawny, wspom., centralny zamek, RO, - 11.900 zł.



**DAEWOO TICO**, 1997 r., zielony metalic, uszkodzony przód, silnik o.k., - 4.700 zł.



**CITROEN ZX**, 1995 r., 1900 ccm, TDi, czarny, wspomaganie, pełne wyposażenie el., szyberdach, przetarta lewa strona, tylna oś zerwana na poduszkach, - 8.300 zł.



**OPEL ASTRA SEDAN**, 1997 r., 1600 ccm, Zetec, kolor grafityowy metalic, z salonu, mocno uszkodzony, - 9.700 zł.



**OPEL ASTRA KOMBİ**, 1996 r., 1600 ccm, Ecotec, granatowy metalic, klimatyzacja, uszkodzony dach, jeżdzący, - 17.300 zł.



**NISSAN ALMERA**, 2000 r., 30 tys. km, 1800 ccm, 16V, niebieski met., kupiony w salonie, 5-drzwiowy, po dachowaniu, silnik sprawny, - 22.500 zł.



**DAEWOO LANOS SEDAN**, 1998 r., 36 tys. km, 1500 ccm, srebrny metalic, zadbane, ABS, wspomaganie, pełne wyposażenie el., uszkodzona lewa strona, silnik sprawny, - 12.500 zł.



**RENAULT MEGANE**, 1997 r., 1400 ccm, bordowy metalic, 5-drzwiowy, kupiony w salonie, mocno uszkodzony przód, - 9.



# Firma Detlef Brist

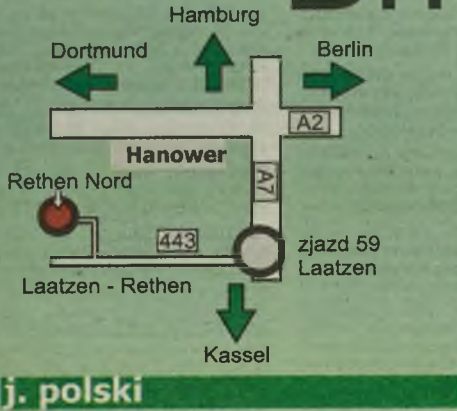

**www.mobile.de/BRIEST**  
**Hamburgerstr. 7**  
**30880 Laatzten-Rethen**  
**tel.: 0049 5102 6266**  
**05102 6299**  
**fax: 0049 5102 1606**  
**■ nowe auta powypadkowe**  
**■ lekko uszkodzone**  
**■ na placu ok. 100 aut**  
**■ możliwość naprawy auta**  
**■ załatwiamy tablice celne**



Opel Corsa, 1.0 Comfort, 01 r., klimatyzacja, wszystkie poduszki ok., radio, metalic. **5.600 euro** MB E220 D, 96 r., xsenon, klimatronic, aluminiowe felgi, automatic, jedna pod. pow. otwarta (boczna), **9.500 euro minus podatki**



MB SPRINTER 313 CDI, 5/02 r., 9-osobowy, przeb. 17000 km, **14.900 euro** Mitsubishi Pajero, 2.0, 95 KW, 7/01 r., klimatyzacja, aluminiowe felgi, pod. ok., przeb. 16.000 km **7.500 euro**



VW Passat, 1.9 TDI, 81 KW, 5/97 r., skóra, klimatyzacja, automatic, przeb. 104.000 km., uszkodzony tył, poduszki ok. **9.500 euro** MB 220 CDI, 10/98 r., przeb. 89.000 km, automatic, aluminiowe felgi, klimatyzacja, wszystkie pod. ok., **14.900 euro**

**www.mobile.de/BRIEST**  
 (pełna oferta wraz ze zdjęciami w internecie)

FIAT 125p, 1988 r., 1500 ccm hak, skrzynia biegów Poloneza, stan dobry, - 5.500 zł. Wrocław, tel. 0694/32-75-13

FIAT 125p, 1989 r., 1500 ccm, benzyna, kość słoniowa, 5-biegowy, pasy bezwł., po remoncie silnika i blacharki, podloga do malowania, silnik od Poloneza, stan idealny, - 1.400 zł. Lubin, tel. 076/840-81-96, 0607/19-50-38

FIAT 125p KOMBİ, 1989 r., 1600 ccm, biały, stan b. dobry, - 1.000 zł. Świeradów Zdrój, tel. 0601/83-46-62

FIAT 125p KOMBİ, 1989 r., 1500 ccm, zielony, stan średni, instalacja gazowa, homologacja butli do 2009r., - 650 zł. Wrocław, tel. 0505/85-98-25, 0505/32-69-19

FIAT 125p, 1990 r., 1500 ccm, benzyna, czerwony, silnik Poloneza, 5-biegowy, hak, - 600 zł. Lubin, tel. 076/849-35-04

FIAT 125p KOMBİ, 1991 r. inst. gazowa, - 1.500 zł. Lubin, tel. 0603/08-20-80

FIAT 126p, 1979 r., 650 ccm, czerwony, szerokie zderzaki, lotnicze fotele, obrotomierz, amperomierz, ważny przegląd i OC, zadbane, - 700 zł. Polkowice, tel. 0501/51-87-61

FIAT 126p FL, 1980 r., 100 tys. km, 650 ccm, biały, karoseria i wnętrze z 1990 r., silnik z 1996 r., kubelkowe fotele, RO, atrakcyjny wygląd, zapłon w stacyjce, II właściciel, stan b. dobry, - 1.400 zł. Wrocław, tel. 071/330-15-09, 0602/34-92-47

FIAT 126p, 1982 r. nowe fotele i alternator, - 500 zł. Wrocław, tel. 0604/85-93-58

FIAT 126p, 1982 r., 650 ccm, ciemnoczerwony, alternator, pasy bezwł., lotnicze fotele, stan dobry, - 820 zł. Wrocław, tel. 0604/20-72-44

FIAT 126p, 1983 r., niebieski, stan bardzo dobry, szerokie zderzaki, deska rozdzielcza, nowego typu, lotnicze fotele, - 1.000 zł. Lubin, tel. 0691/83-78-29

FIAT 126p, 1983 r., - 400 zł. Wrocław, tel. 0501/61-37-92

FIAT 126p, 1983 r., 650 ccm, granatowy, w pełni sprawny, nowe opony, akumulator, alternator, po remoncie skrzyni biegów, fotele lotnicze, dużo nowych części, do poprawek blacharskich, przegląd do 26.03.2003 r., - 1.000 zł. Wrocław, tel. 0503/77-13-63

FIAT 126p, 1984 r., 650 ccm, niebieski, stan blacharki i silnika dobry, - 650 zł. Namysłów, tel. 0606/64-59-21

FIAT 126p, 1984 r., czerwony, rok prod. silnika 1990, fotele kubelkowe, ciemne szyby, płaska tylna kłapa, halogeny, sportowa kierownica, szerokie tyne opony - 1.200 zł lub zamienię na sprzęt audio Nowa Ruda, tel. 0600/14-04-62, 074/872-83-21

FIAT 126p, 1984 r., 650 ccm, niebieski, stan blacharki i silnika b. dobry, - 650 zł. Namysłów, tel. 0606/64-59-21

FIAT 126p, 1985 r., 40 tys. km, 652 ccm, kolor-kość słoniowa, 3. właściciel, nowy silnik, wymieniona pompka paliwowa i tłumik, aktualny przegląd techniczny, - 850 zł. Tarnów, tel. 014/624-26-49, 0504/13-37-00

FIAT 126p, 1984 r., 650 ccm, brązowy, centralny zamek, alarm, alternator, stan b. dobry, - 1.300 zł. Wrocław, tel. 071/786-80-47, 0691/75-74-92

FIAT 126p, 1984 r., 650 ccm, czerwony, po remoncie kapitalnym, konserwacja, nowy lakier, po wymianie oleju, - 1.400 zł. Wrocław, tel. 0504/58-49-01

FIAT 126p, 1985 r., 650 ccm, złoty, przegląd do 06.2003 r., alternator, światła H4, kola 13", stan dobry, - 950 zł. Domanice, tel. 0609/83-17-03

FIAT 126p, 1985 r., 650 ccm, beżowy, deska rozdzielcza, nowego typu, szerokie zderzaki, szerokie listwy boczne (pełny lifting), alternator, dmuchawa, nowy tłumik, ciemne tylne szyby, tylne kola 13", nowe tablice rej., przegląd i OC ważne do 02.2003 r., zadbane, stan b. dobry, - 899 zł. Dzierżoniów, tel. 0603/04-98-36, 074/645-93-95

FIAT 126p, 1985 r., 652 ccm, beżowy, nowa deska rozdzielcza, szerokie zderzaki, dmuchawa, ciemne tylne szyby, tylne kola 13", przegląd i OC ważne do 02.2003 r., stan b. dobry, zadbane, - 900 zł lub zamienię na Fiata 125p z instalacją gazową. Dzierżoniów, tel. 074/645-93-95, 0603/04-98-36

FIAT 126p, 1985 r., 110 tys. km, 650 ccm, turkusowy, przegląd aktualny do 04.2003 r., alternator, lampy H4, 2 nowe opony, techn. sprawny, progi do poprawek blacharskich, dodatkowe części, - 250 zł. Opole, tel. 0602/88-92-06

FIAT 126p, 1985 r., 652 ccm, biały, po remoncie blacharki, po lakierowaniu, obniżony, utwardzony, nowe opony, alternator, zapłon w stacyjce, skrzynia biegów po remoncie, brak przeglądu, technicznie sprawny - 1.000 zł lub zamienię na komputer, telefon komórkowy. Stronie Śląskie, tel. 0607/50-62-97

FIAT 126p, 1985 r., beżowy, pełny lifting, przegląd i OC do 02.2003 r., stan bardzo dobry, - 870 zł. Dzierżoniów, tel. 074/645-93-95, 0603/04-98-36

FIAT 126p, 1985 r., 650 ccm, zielony, aktualne OC i przegląd, - 600 zł. Środa Śląska, tel. 071/317-32-91, 0605/65-80-69

FIAT 126p, 1986 r., 90 tys. km, 650 ccm, niebieski, lotnicze fotele, RO, deska rozdzielcza, nowego typu, stan b. dobry, - 1.500 zł. Lubsko, pow. żarski, tel. 0503/34-04-05

FIAT 126p, 1986 r., 650 ccm, niebieski, po wymianie progów, deska rozdzielcza, nowego typu, dmuchawa, tylna szyba ogrzewana, stan b. dobry, - 1.800 zł. Henryków, tel. 074/819-90-94, 0693/33-74-61

FIAT 126p, 1990 r., 35 tys. km, 650 ccm, czerwony, fotele rozkładane, - 2.000 zł. Jelenia Góra, tel. 075/764-49-35

FIAT 126p, 1986 r., 100 tys. km, 650 ccm, niebieski, alternator, I właściciel, lotnicze fotele, tylne szyby uchylane, stan silnika b. dobry, - 400 zł. Wrocław, tel. 071/364-23-95, 0505/23-12-92

FIAT 126p, 1986 r., 650 ccm, czerwony, pełny lifting, lotnicze fotele, nowa deska rozdzielcza, - 600 zł. Wrocław, tel. 071/791-72-78

FIAT 126p, 1987 r., 700 ccm, benzyna, biały, szyberdach, RO, obrotomierz, stacyjka nowego typu, tylne szyby uchylane, kola 13", rozkładana tylna kanapa, tylna szyba ogrzewana. Smolice, tel. 065/548-10-09, 0609/84-00-85

FIAT 126p, 1987 r., 650 ccm, zielony, lotnicze fotele, blacharka do poprawek, alternator, - 750 zł. Świdnica, tel. 074/640-59-72, 0691/65-32-94

FIAT 126p, 1987 r., 60 tys. km, 650 ccm, biały, po remoncie blacharki, po remoncie silnika 20000 km, szerokie zderzaki, eksploatowany przez starszą osobę, stan b. dobry, - 1.500 zł. Wrocław, tel. 071/327-40-33, 0607/51-67-70

FIAT 126p, 1988 r., 101 tys. km, 650 ccm stan dobry, zapłon w stacyjce, alternator, nowe części (resor, sprzęgło, szczęki, bębny), bagażnik dachowy, przegląd do 09.2003 r., - 1.250 zł. Lubin, tel. 075/721-68-90

FIAT 126p, 1988 r., 65 tys. km, 650 ccm, niebieski, nowa deska rozdzielcza, nowe opony, akumulator Bosch, komplet części zamiennych, - 1.100 zł. Pochowice, tel. 075/761-74-08

FIAT 126p, 1988 r., 80 tys. km, 650 ccm, czerwony, stan dobry, w ciągłej eksploatacji, - 1.350 zł. Świdnica, tel. 0603/21-49-21

FIAT 126p, 1988 r., 650 ccm, niebieski, zadbane, alternator, alarm + 2 piloty, lotnicze fotele, RO + kolumny na tylnej półce i w bocznych, nowy akumulator firmy Bosch, - 1.500 zł. Wrocław, tel. 0506/89-71-66

FIAT 126p FL, 1988 r., 69 tys. km, 650 ccm, czerwony, zapłon w stacyjce, stan idealny, garażowany, konserwacja nadwozia i podwozia, lakier oryginalny, po remoncie zawieszania, zagłówki, - 1.700 zł. Wrocław, tel. 0506/86-41-19

FIAT 126p, 1988 r., 650 ccm, biały, I rejestracja 1989 r., stan idealny, oryg. lakier, I właściciel, lotnicze fotele, bez wypadku, - 1.400 zł. Łagiewniki, tel. 071/392-64-03

FIAT 126p, 1988 r., - 1.200 zł lub zamienię. Mojesz, tel. 075/789-29-04, 0609/64-68-90

FIAT 126p, 1988 r., granatowy, nowe opony, akumulator i wiele innych części, halogeny, 4 głośniki, RO, fotele lotnicze, zapłon w stacyjce, dmuchawa, nowe tablice, przegląd do 08.2003 r., atrakc. wygląd, - 1.700 zł. Wrocław, tel. 071/329-24-98

FIAT 126p, 1989 r., 43 tys. km, 650 ccm, pomarańczowy, stan b. dobry, zadbane, atrakc. wygląd, po wymianie amortyzatorów przednich, przegląd do 05.2003 r., - 1.700 zł., tel. 0601/87-83-67

FIAT 126p, 1989 r., 80 tys. km, 650 ccm, kolor morski, przegląd do 03.2003 r., po remoncie nadwozia, wymienione przeguby, półosie, szczęki hamulcowe, łarcza sprzęgła, zapłon w stacyjce, lotnicze fotele, alternator, - 1.700 zł. Strzegom, tel. 0606/81-91-01

FIAT 126p, 1989 r., 60 tys. km, 650 ccm, biały, po remoncie blacharki, po remoncie silnika 20000 km, szerokie zderzaki, eksploatowany przez starszą osobę, stan b. dobry, - 1.500 zł. Wrocław, tel. 071/327-40-33, 0607/51-67-70

FIAT 126p, 1990 r., 80 tys. km, 650 ccm, beżowy, nowy resor, lampy, hamulce, układ kierowniczy, konserwacja - 2.400 zł lub zamienię na inny, chętnie minibus albo kombi! Wałbrzych, tel. 074/840-04-15, 0692/84-71-78

FIAT 126p, 1991 r., 650 ccm, niebieski, oryginalny lakier, nowe opony, akumulator, bagażnik dachowy, - 2.100 zł. Wrocław, tel. 0501/72-52-63

FIAT 126p, 1992 r., 105 tys. km, 653 ccm, czerwony, nowy rozrząd i rura wydechowa, przegląd do 05.2003 r., zadbane, sprawny, ogrzewana tylna szyba, bez wypadku, - 2.400 zł. Koźminek, koło Kalisza, tel. 062/763-82-79, 0600/46-45-58

FIAT 126p, 1992 r. po remoncie, - 2.200 zł. Nysa, tel. 077/435-43-59

FIAT 126p, 1993 r., 120 tys. km, 652 ccm, pomarańczowy, alarm, nowa deska rozdzielcza, - 1.400 zł. Nowa Ruda, tel. 074/872-79-39, 0600/85-60-75

FIAT 126p, 1993 r., czerwony, przegląd do 07.2003 r., stan b. dobry, - 2.500 zł. Wałbrzych, tel. 0603/53-39-32

FIAT 126p, 1993 r., 60 tys. km, 650 ccm, czerwony, pasy bezpieczeństwa, dmuchawa, fotele rozkładane, oryginalny lakier, stan idealny, - 2.800 zł. Wrocław, tel. 071/788-90-43

FIAT 126p FL, 1993/94 r., 89 tys. km, 652 ccm, czerwony, przegląd do 09.2003 r., lotnicze fotele, zapłon w stacyjce, w ciągłej eksploatacji, stan b. dobry, - 2.600 zł. Wrocław, tel. 071/787-35-19, 0603/48-51-93

FIAT 126p el, 1994 r., 650 ccm, biały, garażowany, zadbane, hak, bogata wersja, nowy układ zasilania paliwem, serwisowany, nowe filtry, nowe opony, oplacono, pół roku nie używany, - 3.300 zł. Syców, tel. 062/785-00-04

**SKLEP MOTORYZACYJNY**  
 czynne: pn. - pt. 8 - 18, soboty 8 - 14

**AMORTYZATORY**  
**HAMULCE**  
**ZAWIESZENIA**  
**SPRZĘGŁA, ŚWIECE**

OPOLSKA  
 UL. ORZESZKOWEJ 33-35  
**WROCLAW TEL. 322 12 38**

FIAT 126p ELX, 1998 r., 650 ccm, zielony, garażowany, nowe opony i akumulator, tylne szyby uchylane, II właściciel, kupiony w salonie, zadbane, - 5.800 zł. Syców, tel. 062/785-16-08, 0606/66-09-46

FIAT BERTONE CABRIO, 1981 r., 45 tys. km, złoty, stan idealny, po remoncie silnika, alum. felgi, 2-osobowy. Żory, woj. śląskie, tel. 0609/58-70-95

FIAT BRAVA, 1996 r., 1600 ccm, 16V, niebieski metalik, kupiony w salonie w Polsce, bez wypadku, centralny zamek + pilot, garażowany, alarm + pilot, pełna dokumentacja, stan techniczny bardzo dobry, regulowana kierownica i fotele, szyby el. otwierane, - 19.950 zł. Brzeg, tel. 077/416-11-05, 0604/44-18-52

FIAT BRAVA, 1997 r., 1400 ccm, wtrysk, czerwony, kupiony w salonie, serwisowany, I właściciel, stan b. dobry, - 17.500 zł lub zamienię. Otmuchów, tel. 0606/99-56-29

FIAT BRAVA, 2001 r., 30 tys. km, 1200 ccm, benzyna, niebieski metalic, 5-drzwiowy, ABS, wspomaganie kier., centralny zamek, elektrycznie opuszczane szyby, radioodtwarzacz, 2 poduszki powietrzne, kupiona w salonie, zadbane, garażowany, serwisowany, - 34.900 zł lub zamienię. Żąbkowice Śląskie, tel. 0604/58-19-50

FIAT BRAVO, 1997 r., 89 tys. km, 1400 ccm, wtrysk, 24V, grafitowy metalic, I rej. w 1998 r., kupiony w salonie, el. otw. szyby, centr. zamek + pilot, wspomaganie kier., alarm, - 18.800 zł. Wałszów, tel. 065/543-84-30, 0609/09-27-50

FIAT BRAVO GT, 2000 r., 37 tys. km, 1600 ccm, 16V, perłowo-niebieski metalic, klimatyzacja, wspomaganie kier., ABS, centr. zamek, el. otw. szyby i reg. lusterka, 4 poduszki pow., reg. kierownica i fotele, immobilizer, RO + 4 głośniki, halogeny, alum. felgi, spoiler, stan b. dobry, - 35.000 zł. Oleśnica, tel. 0691/82-03-87

FIAT CINQUECENTO YOUNG, 1987 r., 700 ccm, czerwony, 4 zagłówki, tylna szyba ogrzewana, wycieraczka na tylnej kłapie, zadbane, stan idealny, - 10.900 zł. Iława, tel. 0607/11-34-68

FIAT CINQUECENTO, 1992 r., 124 tys. km, 900 ccm, morski, uchylne tylne szyby, radio, II właściciel, bez wypadku, stan b. dobry, - 7.900 zł. Leszno, tel. 0692/30-13-82

FIAT CINQUECENTO, 1992 r., 55 tys. km, 900 ccm, kolor morski, bez wypadku, stan techn. idealny, uchylane szyby, RO, I właściciel, dzielona kanapa, kompletna dokumentacja, garażowany, kupiony w salonie, 5-biegowy, zagłówki, oryginalny lakier, - 7.700 zł. Pączków, tel. 077/431-70-81, 0693/68-03-44

FIAT CINQUECENTO, 1993 r., 115 tys. km, 704 ccm, czerwony, zadbane, zegar, tylne szyby uchylane, oznakowany, bez wypadku, II właściciel, RO, nadkola, - 6.500 zł. Wrocław, tel. 071/357-55-82, 0694/53-05-97

FIAT CINQUECENTO, 1993 r., 78 tys. km, 700 ccm, czerwony, oryg. lakier, bez wypadku, zadbane, stan techn. b. dobry, - 7.400 zł. Wrocław, tel. 0692/97-38-72, 0604/61-31-68

FIAT CINQUECENTO, 1993/94 r., 76 tys. km, 704 ccm, benzyna, turkusowy, stan b. dobry, nie wymaga napraw, nowe amortyzatory, układ hamulcowy i tłumiki, przyciemniane szyby, tylne szyby otwierane, pokrowce, radioodtwarzacz, - 7.200 zł. Wrocław, tel. 071/792-63-72 po godz. 16

FIAT CINQUECENTO, 1994 r., 700 ccm, czerwony, radio, alarm, stan idealny, - 8.300 zł. Leszno, tel. 065/534-09-04

FIAT CINQUECENTO, 1994 r., 95 tys. km, 700 ccm, zielony metalic, szyberdach, tylne szyby uchylane, alarm + pilot, nowe opony, bez wypadku, stan b. dobry, - 7.000 zł. Wrocław, tel. 071/784-68-49, 0607/58-42-92

FIAT CINQUECENTO, 1994 r., 90 tys. km, 700 ccm, czarny, komplet opon zimowych, nowe opony letnie, po remoncie zawieszania, - 7.900 zł. Wrocław, tel. 0501/67-50-06

FIAT CINQUECENTO, 1994 r., 75 tys. km, 899 ccm, kolor wiośniowy metalic, bez wypadku, garażowany, pełne wyposażenie, alarm, RM, centralny zamek, zadbane, stan b. dobry, inst. gazowa, - 9.500 zł. Strzelin, tel. 071/793-82-38, 0602/80-16-13

FIAT CINQUECENTO, 1994 r., niebieski metalic, II właściciel, garażowany, stan b. dobry, - 7.200 zł. Wrocław, tel. 071/329-70-55

FIAT CINQUECENTO, 1994/95 r., 72 tys. km, 700 ccm, niebieski, alarm, zimowe opony, RO, stan b. dobry, - 7.000 zł. Wrocław, tel. 071/365-76-17, 0605/57-00-18

FIAT CINQUECENTO, 1995 r., 100 tys. km, 700 ccm, niebieski, instalacja gazowa, nowe opony, zadbane, garażowany, stan b. dobry, - 9.000 zł. Borek Strzelecki, tel. 071/393-05-82, 0692/48-09-35

FIAT CINQUECENTO, 1995 r., 90 tys. km, 704 ccm, zielony metalik, inst. gaz. w dobrym stanie, oryginalny lakier, nowy tłumik, nowe kluczyki hamulcowe - 7.500 zł. Krotoszyn, tel. 0609/14-24-36

FIAT CINQUECENTO, 1995 r., 90 tys. km, 700 ccm, zielony metalic, roczna instalacja gazowa, I właściciel, bez wypadku, radio, stan dobry, - 8.700 zł. Leszno, tel. 0692/30-13-82

**KREDYT AUTO LEASING**

- kredyty gotówkowe  
 - kredyty samochodowe  
 - oprocentowanie od 3,3%

- leasing pojazdów  
 - leasing maszyn  
 - ubezpieczenia

Promocja KREDYTU SAMOCHODOWEGO:  
 1 PLN za UBEZPIECZENIE mieszkania AC/OC/NW od 3,5%

**SKORZYSTAJ Z NASZYCH ZNIŻEK**

PROPTER Wrocław, ul. Górska 30 071/359-04-74, 359-17-13

Kłodzko, ul. Grunwaldzka 2 (II piętro, pok. 10) 074/865-71-44, 865-71-45

**UPROSZCZONE PROCEDURY PLN I DEWIZY**

FIAT 126p, 1989 r., 60 tys. km, 650 ccm, złoty, - 1.000 zł. Wrocław, tel. 071/365-52-33, 0603/38-16-12

FIAT 126p, 1989 r., niebieski, zapłon w stacyjce, lotnicze fotele, RO, stan techn. b. dobry, - 1.400 zł. Lipiany, tel. 0601/52-71-23

FIAT 126p, 1989 r., 80 tys. km, 650 ccm, turkusowy, nowe opony, bez korozji, garażowany, dmuchawa, - 1.700 zł. Środa Śląska, tel. 0503/43-72-05

FIAT 126p FL, 1989 r., 650 ccm, czerwony, przegląd do 10.2003 r., OC, szyberdach, dmuchawa, szeroka deska rozdzielcza i zderzaki, spoiler, zapłon w stacyjce, atrakc. wygląd, - 1.500 zł. Wrocław, tel. 071/341-42-54, 0502/94-03-37

FIAT 126p, 1989 r., 70 tys. km, 652 ccm, biały, lotnicze fotele, RO, stan dobry, - 1.500 zł. Wrocław, tel. 071/330-00-80, 0693/64-30-56

FIAT 126p, 1989 r., 650 ccm, biały, szeroka deska i lotnicze fotele, ważne OC i przegląd, techn. sprawny, - 700 zł. Wrocław, tel. 0603/21-80-09

FIAT 126p, 1989/90 r., 90 tys. km, 650 ccm, biały, I właściciel, Bartek, Trzebnica, tel. 071/312-17-19, 0603/95-52-09

FIAT 126p, 1990 r., 650 ccm po remoncie skrzyni biegów, nowa deska rozdzielcza i zbiornik paliwa, - 1.800 zł. Góra, tel. 065/543-57-13, 0609/20-71-04

FIAT 126p FL, 1990 r., 88 tys. km, 650 ccm, benzyna, biały, lotnicze fotele, przegląd do 07.2003 r., dmuchawa, tylna szyba ogrzewana, stan techn. dobry, - 1.800 zł. Henryków, tel. 074/819-90-94, 0693/33-74-61

FIAT 126p, 1990 r., 35 tys. km, 650 ccm, czerwony, fotele rozkładane, - 2.000 zł. Jelenia Góra, tel. 075/764-49-35

FIAT 126p, 1990 r., czerwony, - 800 zł. Pelcznica, gm. Kąty Wrocławskie, tel. 071/316-65-83

FIAT 126p, 1990 r., 650 ccm, beżowy, pełny lifting, szerokie zderzaki i deska rozdzielcza, stan b. dobry, zadbane, atrakcyjny wygląd, - 2.000 zł. Strzegom, tel. 074/855-73-03, 0601/45-11-70

FIAT 126p el, 1994 r., 36 tys. km, 650 ccm, biały, I rej. w 1996 r., alarm, dmuchawa, regul. wys. mocowania pasów, tylna szyba ogrzewana, tylne szyby uchylane, bagażnik dachowy, owiewki, przegląd do 11.2003 r., stan techn. b. dobry, - 2.900 zł. Legnica, tel. 076/866-07-68, 0604/40-38-15

FIAT 126p EL, 1995 r., 75 tys. km, 652 ccm, czerwony, po przeglądzie w wrześniu (nowe szczęki hamulcowe, drążki układu kierowniczego), siedzenia lotnicze, uchylne boczne szyby, RO z CD, nowe koło zapasowe, zadbane, - 3.100 zł. Kępno, tel. 0608/66-24-28

FIAT 126p, 1995 r., 55 tys. km, 650 ccm, czerwony, nowa deska rozdzielcza, fotele lotnicze, kolorowa tapicerka, immobilizer + alarm + pilot, - tylne szyby uchylne, zadbane, - 4.300 zł. Ostrów Wlkp., tel. 0501/45-07-07

FIAT 126p el, 1995 r., 50 tys. km, 650 ccm, czerwony, stan b. dobry, blokada skrzyni biegów, lotnicze fotele, - 3.650 zł. Pęgów, tel. 071/310-73-70

FIAT 126p EL, 1995 r., 77 tys. km, zielony, centr. zamek, stan b. dobry, - 3.900 zł. Legnica, tel. 0691/89-40-34

FIAT 126p EL, 1995 r., 650 ccm, czerwony, RO, - 3.300 zł. Wrocław, tel. 0501/78-29-50

FIAT 126p, 1995 r., 54 tys. km, 650 ccm, czerwony, bez wypadku, oryginalny lakier, garażowany, stan idealny, pełna dokumentacja, - 5.100 zł. Kłodzko, tel. 0609/77-79-20

FIAT 126p EL, 1996 r., 72 tys. km, niebieski, kola 13", - 2.900 zł. Olawa, tel. 0502/50-49-66

FIAT 126p el, 1996 r., czerwony, konserwacja, - 3.600 zł. Zdzieszowice, pow. krapkowicki, tel. 0503/82-11-84

FIAT 126p EL, 1996/97 r., 13 tys. km, biały, stan b. dobry, - 6.000 zł. Głogów, tel. 076/833-27-83

FIAT 126p, 1996/97 r., czerwony, I właściciel, bogata wersja, garażowany, stan b. dobry, - 4.800 zł. Strzegom, tel. 0602/17-81-81



**FIAT CINQUECENTO**, 1995 r., 56 tys. km, 700 ccm, srebrny metalic, uchylane szyby, alarm, stan techn. bardzo dobry, 1 właściciel, oryginalny lakier, bez wypadku, garażowany, RO - 8 000 zł lub zamienie na Fiatu 126p Paczków, tel. 077/431-70-81, 0693/68-03-44

**FIAT CINQUECENTO**, 1995 r., 63 tys. km, 1100 ccm, czerwony, aluminiowe felgi, tylne szyby uchylane, alarm + pilot, oznakowany, zderzaki i lusterka w kolorze nadwozia - 12 500 zł lub zamienie na kombi, np. Skoda Felicia albo Fiat Palio Weekend, Wrocław, tel. 071/782-86-77

**FIAT CINQUECENTO**, 1995 r., 56 tys. km, 700 ccm, niebieski, katalizator, tylne szyby uchylane, dzielona tylna kanapa, - 7 500 zł. Głuszycza, tel. 074/845-96-83

**FIAT CINQUECENTO SPORTING**, 1995 r., 63 tys. km, 1100 ccm, czerwony, alum. felgi, uchylne tylne szyby, zderzaki i lusterka w kolorze nadwozia, oznakowany, alarm, - 12 000 zł. Wrocław, tel. 071/782-86-77 po godz. 17

**FIAT CINQUECENTO SPORTING**, 1995 r., 47 tys. km, 1108 ccm, czerwony, przygotowany do sportu, klatka bezpieczeństwa, - 15 000 zł. Wrocław, tel. 071/328-41-31 po godz. 17, 0601/57-78-85

**FIAT CINQUECENTO**, 1995/96 r., 86 tys. km, 900 ccm, wtrysk, kolor stalowy metalic, atemiczne szyby, tylne szyby uchylane, dużo nowych części, oznakowany, atrakcyjny wygląd, - 9 900 zł. Wrocław, tel. 0600/89-06-12

**FIAT CINQUECENTO SPORTING**, 1996 r., 130 tys. km, 1100 ccm, złoty, alarm, centr. zamek, kola zimowe, - 11 000 zł. Kamieniec Żąbkowicki, tel. 074/817-34-64, 0609/52-38-50

**FIAT CINQUECENTO VAN**, 1996 r., 700 ccm, biały, zarejestrowany na 2 osoby + 250 kg, stan b. dobry, dużo nowych części, przygotowany do zimy, - 6 900 zł lub zamienie na Fiatu Cinquecento, osobowego. Chocianów, tel. 076/818-52-41 do godz. 17, 0608/19-79-08

**FIAT CINQUECENTO VAN**, 1996 r., 57 tys. km, 700 ccm, biały, stan idealny, - 7 700 zł. Kępno, tel. 0606/11-47-47

**FIAT CINQUECENTO**, 1996 r., 60 tys. km, 700 ccm, czerwony, dzielona tylna kanapa, zagławkki, ogrz. szyba, uchylane szyby, listwy, atemiczne szyby, stan b. dobry, kpl. dokumentacja, - 8 400 zł. Rawicz, tel. 0603/99-24-24, 065/546-40-43 od godz. 8 do godz. 16

**FIAT CINQUECENTO VAN**, 1996 r., 46 tys. km, 700 ccm, czerwony, przegląd do 11 2003 r., - 6 500 zł. Wrocław, tel. 0603/98-22-97

**FIAT CINQUECENTO**, 1996/97 r., 62 tys. km, 700 ccm, niebieski, kupiony w salonie, zegarek, listwy, pokrowce, RM, stan idealny, - 8 600 zł. Rawicz, tel. 0600/34-45-25

**FIAT CINQUECENTO**, 1996/97 r., 63 tys. km, 900 ccm, wtrysk, biały, alarm, nowy układ wydechowy, akumulator, regulowane światła, 5-biegowy, garażowany, bez korozji, bez wypadku, RM, stan b. dobry, - 10 800 zł. Wiązów, tel. 071/394-40-07, 0605/05-93-66

**FIAT CINQUECENTO**, 1997 r., 48 tys. km, 700 ccm, kolor srebrny, stan b. dobry, - 8 800 zł. Wiązów, tel. 0606/90-32-78

**FIAT CINQUECENTO**, 1998 r., 37 tys. km, 700 ccm, chabrowy, książka serwisowa, garażowany, - 11 200 zł. Leszno, tel. 0600/19-59-10

**FIAT CINQUECENTO YOUNG**, 1998 r., 42 tys. km, 700 ccm, czerwony, serwisowany, zadbane, stan b. dobry, - 9 500 zł. Wrocław, tel. 0608/23-22-37, 071/366-11-66

**FIAT CINQUECENTO**, 1998 r., 45 tys. km, 700 ccm, kolor srebrny, blokada skrzyni biegów, 1 właściciel, kupiony w salonie, - 11 300 zł lub zamienie. Wrocław, tel. 071/359-26-48

**FIAT CROMA**, 1993 r., 170 tys. km, 2000 ccm, zielony metalic, bez wypadku, centralny zamek + pilot + alarm, elektr. otw. szyby i szysberdach, rozpoznawanie kierownicy, alum. felgi, Borbet 115, RO, automatic, stan techn. idealny, - 11 000 zł lub zamienie na inny Strzelin, tel. 071/392-34-50, 0608/46-83-42

**FIAT MAREA**, 1997 r., 150 tys. km, 1600 ccm, bordowy metalic, poduszka pow., wspomaganie, alum. felgi (kpl. kół zimowych), książka serwisowa, kupiony w Polsce w salonie, 1 właściciel, zadbane, atrakcyjny wygląd, - 22 500 zł. Jelenia Góra, tel. 0602/79-61-07

**FIAT MAREA**, 1997 r., 79 tys. km, 1900 ccm, TDS, 100 km, perlwo granatowy metalic, klimatyzacja, ABS, centr. zamek, 1 właściciel, immobilizer, wspomaganie kier., 2 pod. powietrzne, welurowa tapicerka, el. otw. szyby, el. reg. lusterka, - 25 900 zł (możliwe raty) lub zamienie. Legnica, tel. 0605/28-37-83

**FIAT MAREA WEEKEND**, 1998 r., 89 tys. km, 1600 ccm, 16V, szary metalic, wspomaganie, ABS, poduszka pow. kierownicy, centr. zamek + pilot, alarm, halogeny, oryg. RM, kupiony w salonie, bez wypadku, - 22 700 zł. Legnica, tel. 0604/78-91-81

**FIAT MAREA**, 1999 r., 100 tys. km, 1600 ccm, 16V 4 pod. powietrzne, ABS, centralny zamek, wspomaganie, immobilizer, komplet opon zimowych i letnich, relingi dachowe, stan idealny, - 27 000 zł. Jelenia Góra, tel. 0603/48-47-50

**FIAT PALIO WEEKEND**, 1998 r., 92 tys. km, 1400 ccm, niebieski, zadbane, garażowany, - 17 500 zł. Bolesławiec, tel. 0600/03-80-73

**FIAT PALIO WEEKEND**, 1998 r., 84 tys. km, 1600 ccm, 16V, czerwony, relingi dachowe, wspomaganie, centr. zamek, el. otw. szyby, el. reg. reflektory, halogeny, RM, reg. kierownicy, kupiony w kraju, stan b. dobry, - 18 900 zł. Paczków, tel. 077/431-65-14, 0692/59-72-02

**FIAT PUNTO** 60 SX, 1994 r., 71 tys. km, 1242 ccm, niebieski, 3-drzwiowy, el. otw. szyby, centr. zamek, alarm + pilot, obrotomierz, oszczędny, zadbane, sprowadzony z Francji w marcu 2000 r., kpl. dokumentacja, - 13 400 zł. Opole, tel. 077/456-97-79

**FIAT PUNTO**, 1994 r., 90 tys. km, 1100 ccm, złoty metalic, - 13 200 zł. Jarocin, tel. 062/747-39-14, 0609/52-28-58

**FIAT PUNTO ELX**, 1995 r., 98 tys. km, 1200 ccm, zielony metalic, el. otw. szyby, centralny zamek, welurowa tapicerka, halogeny, 2 właściciel, stan b. dobry, - 16 500 zł. Krotoszyn, tel. 0603/25-21-77

**FIAT PUNTO**, 1995 r., 82 tys. km, 1100 ccm, grafitowy metalic, centralny zamek, alarm, el. otw. szyby, 5-drzwiowy, 1 właściciel, kupiony w salonie, - 14 900 zł. Dziwiszów, tel. 075/713-90-13

**FIAT SEICENTO**, 1999 r., 22 tys. km, 900 ccm, kolor sliwkowy metalic, immobilizer, zderzaki i lusterka w kolorze nadwozia, stan b. dobry, - 14 600 zł. Brzeg, tel. 0600/73-25-17

**FIAT SEICENTO**, 1999 r., 64 tys. km, 1100 ccm, biały, el. otw. szyby, pod. powietrzna, - 17 000 zł. Walbrzych, tel. 0607/35-35-45

**FIAT SEICENTO**, 1999 r., 81 tys. km, 900 ccm, granatowy, homologacja na ciężarowy, RO, - 12 500 zł. Wrocław, tel. 0604/51-08-01

**FIAT SEICENTO**, 1999 r., 39 tys. km, 900 ccm, czerwony, bez wypadku, Mul-T-Lock, alarm, immobilizer, RM, - 15 200 zł. Wrocław, tel. 071/317-00-21

**FIAT SEICENTO**, 1999/00 r., 65 tys. km, 900 ccm, czerwony, kupiony w salonie, książka serwisowa, immobilizer, radio + głośniki, pokrowce, ciemne szyby, tapicerka w kolorze nadwozia, stan b. dobry, - 14 900 zł. Lubin, tel. 076/846-98-16, 0604/97-67-04

**FIAT SEICENTO**, 2000 r., 41 tys. km, granatowy, alarm, RO, komplet opon zimowych, - 16 zł. Wrocław, tel. 0501/43-42-96, 0501/39-17-42

**FIAT SEICENTO**, 2000 r., 27 tys. km, 1100 ccm, srebrny metalic, lusterka i zderzaki w kolorze nadwozia, el. otw. szyby, poduszka powietrzna, alarm, Mul-T-Lock, TPS, dzielona tylna kanapa, 1 właściciel, kupiony w salonie, bogato wyposażony, zadbane, serwisowany, - 19 100 zł. Lubin, tel. 076/847-28-14, 0607/19-60-41

**FIAT SEICENTO FUN**, 2000 r., 29 tys. km, 900 ccm, srebrny metalic, RO, immobilizer, szyby atemiczne, tylne szyby uchylane, zderzaki w kolorze nadwozia, garażowany, 1 właściciel, - 17 400 zł., tel. 0691/35-80-70

**FIAT SEICENTO VAN**, 2000 r., 78 tys. km, 1100 ccm, biały, homologacja fabryczna, książka pojazdu, 2-osobowo + 550 kg, - 11 000 zł. Wrocław, tel. 0692/71-78-40

**FIAT SEICENTO VAN**, 2001 r., 30 tys. km, niebieski, kupiony w salonie, homologacja, - 17 500 zł., możł. wyst. fakt. VAT. Syców, tel. 0603/86-93-58

**FIAT SIENA**, 1997 r., 130 tys. km, 1400 ccm, szary, instalacja gazowa, centralny zamek + pilot, alarm, kupiony w salonie w kraju, bez wypadku, 2 właściciel, stan bardzo dobry, - 18 000 zł. Ostrów Wlkp., tel. 0607/36-68-61

**FIAT SIENA HL**, 1998 r., 79 tys. km, 1600 ccm, niebieski, 1 właściciel, roczna instalacja gazowa, nowy ukł. wydechowy, alarm, - 21 000 zł. Legnica, tel. 0609/66-18-33

**FIAT SIENA**, 1998 r., 60 tys. km, 1600 ccm, 16V, zielony metalic, centr. zamek, wspomaganie kier., welurowa tapicerka, alarm, - 17 700 zł. Krawiec, gm. Gostyń, tel. 0604/41-32-58

**FIAT SIENA**, 1998 r., 48 tys. km, 1400 ccm, wtrysk, niebieski, katalizator, kupiony w salonie, 1 właściciel, poduszka powietrzna, centr. zamek, immobilizer, zadbane, - 18 900 zł. możliwe raty lub zamiana. Legnica, tel. 0605/28-37-83

**FIAT SIENA**, 1998 r., 67 tys. km, 1600 ccm, 16V, srebrny metalic, bez wypadku, wspomaganie kier., centralny zamek, el. otwierane szyby, stan techn. idealny, nowe opony, kupiony w salonie, 1 właściciel, - 16 900 zł lub zamienie. Paczków, tel. 077/431-71-10, 0608/03-49-43

**FIAT SIENA**, 1999 r., 35 tys. km, 1400 ccm, czerwony, pierwszy właściciel, alarm, radio, garażowany, bez wypadku, - 18 900 zł. Nysa, tel. 077/435-85-03

**FIAT TEMpra KOMBI**, 1991 r., 190 tys. km, 1600 ccm, wtrysk, bordowy metalic, wspomaganie kier., centr. zamek, el. otw. szyby, szysberdach, deska rozd. digital, na zachodnich tablicach - 650 EUR. Złotoryja, tel. 0605/85-58-00

**FIAT TEMpra**, 1992 r., 141 tys. km, 2000 ccm, wtrysk, niebieski metalic, instal. gazowa, wspomaganie, centralny zamek, deska „Digital”, elektr. otw. szyby, elektr. otw. szysberdach, elektr. reg. lusterka, welur. tapicerka, dziel. tylna kanapa, atemiczne szyby, halogeny, - 11 500 zł. Leszno, tel. 0609/47-68-77

**FIAT TEMpra**, 1992 r., 1600 ccm, benzyna, srebrny metalic, el. otw. szyby, el. reg. lusterka, deska digital, hak, welurowa tapicerka, podłokietniki, rolety, stan b. dobry, - 9 500 zł. Oborniki Śląskie, tel. 071/310-80-22

**FIAT TIPO**, 1989 r., 200 tys. km, 1392 ccm, szary metalik, stan bardzo dobry, bez korozji, szysberdach, ekonomizer, katalizator, RO, - 5 000 zł. Namysłów, tel. 077/419-14-03, 0604/66-36-48

**FIAT TIPO**, 1990 r., 155 tys. km, niebieski metalic, alum. felgi, halogeny, inst. gazowa, kola zimowe, stan dobry, - 9 000 zł. Tarnów, tel. 0503/44-20-84

**FIAT TIPO**, 1990 r., 1400 ccm, biały, 5-drzwiowy, 5-biegowy, stan dobry, - 5 900 zł. Niechłów, tel. 0605/12-71-19, 065/543-56-45

**FIAT TIPO**, 1990 r., 1400 ccm, biały, 5-drzwiowy, 5-biegowy, stan dobry, - 6 500 zł. Niechłów, tel. 065/543-56-45, 0605/12-71-19

**FIAT TIPO**, 1990 r., 1900 ccm, TD, srebrny metalic, 5-biegowy, alum. felgi, el. otw. szyby i szysberdach, RO + głośniki, komplet opon zimowych z felgami, alarm + centralny zamek, nowe sprężgło i tłumiki (rachunki), - 9 500 zł. Walbrzych, tel. 0692/33-73-59

**FIAT TIPO**, 1991 r., 126 tys. km, 1900 ccm, TDS, bordowy metalic, ABS, el. otw. szyby, centr. zamek, serwo, 5-drzwiowy, na zachodnich tablicach - 950 EUR. Goczałków, pow. Świdnica, tel. 0600/33-20-78 po godz. 17, 0604/30-45-79 po godz. 17

**FIAT TIPO**, 1992 r., 130 tys. km, 1400 ccm, biały, 4-drzwiowy, zadbane, na białych tablicach, - 1 600 zł. Wrocław, tel. 0603/48-47-93

**FIAT TIPO**, 1993 r., 305 tys. km, 2000 ccm, wtrysk 16V, bordowy, 5-drzwiowy, ABS, el. otwierane szyby, szysberdach, - 6 600 zł. Wrocław, tel. 0691/26-61-51

**FIAT TIPO**, 1994 r., 90 tys. km, 1400 ccm, biały, 5-drzwiowy, centralny zamek, alarm + 2 piloty, RO + 4 głośniki, dodatkowe światło „stop”, 2 opony zimowe, nowy akumulator, - 9 500 zł. Opole, tel. 077/474-85-28, 0691/28-34-28

**FIAT TIPO**, 1995 r., 81 tys. km, 1400 ccm, grafitowy metalic, kupiony w salonie w Polsce, nowa inst. gazowa BRC, centr. zamek, el. otw. szyby (atemiczne), oznakowany, blokada skrzyni biegów, garażowany, nowe amortyzatory, zadbane, - 12 900 zł. Nowa Sól, tel. 0609/98-07-15

**FIAT UNO** 45, 1983 r., 903 ccm, benzyna, srebrny metalic, 5-drzwiowy, 5-biegowy, - 2 800 zł. Chojnow, tel. 076/877-36-82

**FIAT UNO**, 1984 r., 1300 ccm, diesel, czerwony, - 3 500 zł. Czernina, tel. 065/611-22-30

**FIAT UNO**, 1984 r., 1100 ccm, benzyna inst. gazowa, - 3 700 zł lub zamienie. Mojez, tel. 075/789-29-04, 0609/64-68-90

**FIAT UNO**, 1985 r., 1300 ccm, diesel, bialo-czerwony, nowe amortyzatory, po wymianie progów, błotników, filtrów oleju, po remocnie silnika, oszczędny, regul. fotele, el. reg. lusterka, 5-drzwiowy, 5-biegowy, nowe wtryski, alum. felgi + 2 opony, atrak. wygląd, - 3 500 zł. Bytom Odrzański, tel. 0691/11-15-77, 068/388-40-21

**FIAT UNO**, 1987 r., 125 tys. km, 1300 ccm, diesel, kolor kawowy, bez wypadku, 5-drzwiowy, 5-biegowy, zadbane, dzielona tylna kanapa, stan b. dobry, - 5 600 zł lub zamienie na Fiatu 126p. Ziębice, tel. 074/819-91-41, 0691/08-78-84

**FIAT UNO**, 1988 r., 1700 ccm, diesel, czerwony, 3-drzwiowy, 5-biegowy, hak, - 5 000 zł. Jelenia Góra, tel. 0608/40-93-60

**FIAT UNO**, 1989/90 r., 1400 ccm, benzyna, kolor srebrny, 5-drzwiowy, na białych tablicach - 550 EUR. Zagań, tel. 0602/67-58-71

**FIAT UNO**, 1993 r., 100 tys. km, 1000 ccm, benzyna, szary metalic, kupiony w salonie, faktura zakupu, 1 właściciel, 5-biegowy, 3-drzwiowy, - 8 300 zł lub zamienie. Wrocław, tel. 071/791-42-15, 0603/77-90-48

**FIAT UNO**, 1993/94 r., 78 tys. km, 1000 ccm, kolor morski metalic, 5-biegowy, 5-drzwiowy, zadbane, garażowany, Mul-T-Lock, kupiony w salonie w kraju, - 9 400 zł. Oleśnica, tel. 071/314-33-73, 0601/41-23-29

**FIAT UNO**, 1994 r., 65 tys. km, 1000 ccm, FIRE, czerwony, 1 właściciel, kupiony w salonie, 5-drzwiowy, 5-biegowy, Mul-T-Lock, oznakowany, nadkola, nowe opony, ekonomiczny, zadbane, garażowany, alarm + pilot, stan b. dobry, - 9 900 zł. Nysa, tel. 077/433-12-19, 0606/17-34-89

**FIAT UNO**, 1994 r., 55 tys. km, niebieski, sprowadzony w 11 2001 r., nie eksploatowany w kraju, - 9 000 zł. Wrocław, tel. 071/365-52-33, 0603/38-16-12

**FIAT UNO**, 1994 r., 1300 ccm, wtrysk sportowe zawieszanie, alum. felgi, spoilery, nowe amortyzatory i układ wydechowy, - 9 700 zł. Wrocław, tel. 071/349-50-29

**FIAT UNO**, 1995 r., 90 tys. km, 1400 ccm, wtrysk, czerwony, katalizator, kupiony w salonie, 5-drzwiowy, 5-biegowy, stan b. dobry, zadbane, - 10 900 zł (możliwe raty) lub zamienie. Legnica, tel. 0605/28-37-83

**FIAT UNO**, 1996 r., 50 tys. km, czerwony, 5-drzwiowy, 5-biegowy, RO, katalizator, 1 właściciel, zadbane, stan techniczny bardzo dobry - 12 500 zł lub zamienie na Fiatu Cinquecento albo 126p. Paczków, tel. 077/431-70-81, 0693/68-03-44

**FIAT UNO**, 1996 r., 81 tys. km, 1400 ccm, kolor wiśniowy metalic, kupiony w salonie, 5-drzwiowy, bezwypadkowy, - 11 900 zł. Rydzyna, tel. 065/538-02-99 po godz. 18, 0607/15-54-36

**FIAT UNO**, 1996 r., 8 tys. km, 1000 ccm, benzyna, czerwony, 1 właściciel, kupiony w Polsce w salonie, blokada skrzyni biegów, 5-drzwiowy, - 10 000 zł. Wrocław, tel. 0501/06-06-80

**FIAT UNO**, 1996 r., 78 tys. km, 1000 ccm, czerwony, drugi właściciel, 3-drzwiowy, dodatkowo relingi dachowe, trzecie światło „stop”, immobilizer, regulowane reflektory, instalacja radiowa, zadbane, stan bardzo dobry, - 11 300 zł. Wrocław, tel. 071/393-39-62, 0504/83-43-22

**FIAT UNO**, 1996 r., 90 tys. km, 1400 ccm, benzyna, czarny, kupiony w salonie, 5-drzwiowy, 5-biegowy, el. otw. szyby, alarm, centr. zamek, alum. felgi, wersja sportowa, - 9 300 zł lub zamienie. Wrocław, tel. 071/791-42-15, 0604/61-31-68

**FIAT UNO**, 1996 r., 79 tys. km, 1400 ccm, niebieski, katalizator, kupiony w salonie, 3-drzwiowy, centr. zamek, el. otw. szyby, relingi dachowe, zadbane, - 13 900 zł., możliwe raty lub zamiana. Żary, tel. 068/374-53-54, 0604/17-51-23

**FIAT UNO FIRE**, 1996/97 r., 80 tys. km, 1000 ccm, wtrysk, bordowy, 5-drzwiowy, 4 zagławkki, nadkola, szerokie zderzaki, kupiony w salonie w kraju, zadbane, garażowany, bezwypadkowy, stan b. dobry, - 12 600 zł. Bolesławiec, tel. 075/734-20-75, 0608/10-08-32

**FIAT UNO**, 1997 r., 95 tys. km, 1400 ccm, biały, RO, opony zimowe - 11 000 zł (możł. wyst. fakt. VAT). Wrocław, tel. 0693/30-62-20

**FIAT UNO**, 1997 r., 60 tys. km, 1400 ccm, wtrysk, czerwony, 5-drzwiowy, kupiony w salonie, el. otw. szyby, centr. zamek, alum. felgi, - 12 500 zł. Wąsosz, tel. 065/543-84-30, 0609/09-27-50

**FIAT UNO FIRE**, 1998 r., 66 tys. km, 1000 ccm, czerwony, kupiony w salonie, 5-drzwiowy, 1 właściciel, lusterka i zderzaki w kolorze nadwozia, RO, listwy boczne, immobilizer, garażowany, bezwypadkowy, stan b. dobry, - 15 500 zł. Legnica, tel. 076/721-38-95, 0606/13-93-48

**FIAT UNO**, 1999 r., 990 ccm, srebrny metalik, pierwszy właściciel, radio, immobilizer, - 14 000 zł. Nysa, tel. 077/435-85-03

## FORD

**FORD AEROSTAR**, 1986 r., 3000 ccm, V6, zioły, wspomaganie kier., skrzynia b. manualna, 150 KM, 7-osobowy, inst. gazowa, - 8 000 zł. Jarocin, tel. 062/747-59-90

**FORD AEROSTAR**, 1987 r., 16 tys. km, 1600 ccm, szary, szysberdach, ład. 1 tona, wspomaganie kier., klimatyzacja, - 7 000 zł. Grzymalin, tel. 0692/43-68-70

**FORD AEROSTAR LX**, 1993 r., 150 tys. km, 4000 ccm, srebrny, długi, zarejestrowany jako ciężarówka, pełne wyposażenie, atrak. wygląd, - 6 500 zł (możliwe raty). Świebodzice, tel. 074/854-50-70

**FORD ESCORT**, 1984 r., 1400 ccm, zielony metalic, starszy model, na białych tablicach, stan idealny, 5-biegowy, 4-drzwiowy, - 2 400 zł. Walbrzych, tel. 0603/62-34-69

**FORD ESCORT**, 1986 r., 1600 ccm, diesel, czerwony, 3-drzwiowy, szysberdach, alarm, szerokie zderzaki, - 4 800 zł. Dzierżoniów, tel. 0602/86-32-05

**FORD ESCORT**, 1987 r., 175 tys. km, 1600 ccm, turbo E, grafitowy metalic, po wymianie turbiny, po regeneracji głowicy, zawieszanie Koni, obniżony, alum. felgi RS 15", tłumik Ulmer, spoilery, wloty na masce, szysberdach, dużo nowych części, - 5 700 zł. Jelenia Góra, tel. 075/755-46-26, 0691/73-12-18

**FORD ESCORT**, 1987 r., czerwony, stan silnik idealny, blacharki b. dobry, całość po remocnie, 3-drzwiowy, hak, kpl. dokumentacja, radio, - 6 000 zł. Bolesławiec, tel. 075/732-39-96

**FORD ESCORT**, 1987 r., 140 tys. km, 1300 ccm, benzyna, biały, 5-drzwiowy, szysberdach, - 2 800 zł. Paczków, tel. 077/431-78-00, 077/431-75-08

**FORD ESCORT**, 1987 r., 147 tys. km, 1600 ccm, diesel 3-drzwiowy, 5-biegowy, ekonomiczny, szysberdach, hak, stan b. dobry, - 5 250 zł lub zamienie. Legnica, tel. 0601/44-40-43

**FORD ESCORT**, 1987 r., 62 tys. km, 1600 ccm, diesel, kolor grafitowy metalic, 5-drzwiowy, stan b. dobry, z urzędu celniczego, zarejestrowany, - 7 700 zł. Oleśnica, tel. 0503/07-39-38

**FORD ESCORT**, 1987 r., 180 tys. km, 1600



**FORD ESCORT KOMBİ**, 1997 r., 1800 ccm, turbodiesel, 16V, pełne wyposażenie oprócz klimatyzacji, kompletna dokumentacja, w kraju od roku, - 22.000 zł. Chojnow, tel. 0604/20-17-71

**FORD ESCORT**, 1997 r., 80 tys. km, 1800 ccm, ZETEC, 16V, perlowoczarny, ABS, klimatyzacja, 5-drzwiowy, centr. zamek, drewniane dodatki, RO, wspomaganie kier., wszystkie el. dodatki, alum. felgi, - 22.000 zł. Głogów, tel. 0503/59-52-19

**FORD ESCORT SEDAN**, 1997 r., 85 tys. km, 1300 ccm, ENDURO, czerwony, centralny zamek, wspomaganie kier., poduszki powietrzne, immobilizer, kupiony w salonie, kpl. dokumentacja, zadbane, stan b. dobry, - 17.200 zł lub zamienię. Wrocław, tel. 071/359-26-48

**FORD ESCORT KOMBİ**, 1998 r., 90 tys. km, 1600 ccm, 16V, biały, kupiony w salonie, pełne wyposażenie oprócz skóry, - 20.900 zł. Jarocin, tel. 062/747-88-00, 0502/54-74-94

**FORD ESCORT KOMBİ**, 1998 r., 62 tys. km, 1600 ccm, 16V, kolor srebrny, ABS, 2 poduszki pow., klimatyzacja, drewniane dodatki, pasy pirotechniczne, welurowa tapicerka, zielone el. otw. szyby, halogeny, immobilizer, centr. zamek, stan b. dobry, - 22.000 zł. Lubin, tel. 0691/78-02-72

**FORD ESCORT BOLERO**, 1998 r., 154 tys. km, 1300 ccm, srebrny metalik, 1 właściciel, z salonu, poduszka pow., serwisowany tylko w „Fordzie” - 20.300 zł. Zielona Góra, tel. 0601/88-21-72

**FORD ESCORT**, 1998 r., 116 tys. km, 1300 ccm, niebieski metalik, 1 właściciel, kupiony w salonie, kpl. dokumentacja serwisowa, garażowany, spoiler, immobilizer, alarm, komplet opon zimowych, bagażnik, pokrowce, dywaniki, RO z CD plus cztery głośniki, stan b. dobry, gwarancja na karoserię 2 lata, - 21.000 zł. Rzeszów, tel. 0606/66-09-56

**FORD ESCORT**, 1999 r., 180 tys. km, bordowy, pięciodrzwiowy, RO, zderzaki, lusterka w kolorze nadwozia, el. reg. światła stan b. dobry, - 9.000 zł. Jermielno, tel. 065/544-74-22, 0607/40-11-65

**FORD ESCORT KOMBİ**, 2000 r., 65 tys. km, 1800 ccm, TDI, srebrny metalik, pełne wyposażenie oprócz skóry, - 30.500 zł. Leszno, tel. 0603/54-86-98, 065/520-96-04

**FORD ESCORT KOMBİ**, 2000 r., 60 tys. km, 1600 ccm, 16V, ZETEC, czerwony, poduszka pow., wspomaganie kierownicy, el. otw. szyby, el. reg. reflektory, centr. zamek + pilot, alarm, klimatyzacja, klapa na pilota, relingi dachowe, roleta, kupiony w salonie, - 26.000 zł. Wrocław, tel. 0504/28-29-31

**FORD FIESTA**, 1978 r., 27 tys. km, 1100 ccm, niebieski, po remoncie blacharki i malowaniu, nowe błotniki, drzwi, proggi i opony, zadbane, ekonomiczny, obrotny, lekko uszkodzona szyba, - 2.000 zł lub zamienię na Mercedesa 115, może być do poprawek. Świdów, tel. 0693/74-04-61 po godz. 15

**FORD FIESTA**, 1986 r., 1100 ccm, czerwony, 3-drzwiowy, 5-biegowy, stan b. dobry, po remoncie silnika i skrzyni biegów, RO, sztyberdach, ciemne szyby, podgrzewane fotele, garażowana, przegląd do 08.2003 r., dzielona tylna kanapa, atrakcyjny wygląd, nowe tablice, - 3.900 zł. Mirków, tel. 071/315-10-55, 0503/52-60-24

**FORD FIESTA**, 1987 r., 163 tys. km, 1087 ccm, biały, po wymianie amortyzatorów przednich i tylnych, klocków i tarcz hamulcowych, szczęki bębnowe oraz chłodnicy, przegląd do maja 2003 r., stan techniczny dobry, - 3.900 zł. Jawor, tel. 076/870-41-93

**FORD FIESTA**, 1988 r., 125 tys. km, 1600 ccm, diesel, szary metalik, 3-drzwiowy, - 5.600 zł. Wrocław, tel. 0600/95-69-33

**FORD FIESTA**, 1989 r., 1600 ccm, diesel, grafitowy metalik, sztyberdach, nowa tarcza sprzęgłowa, dzielona tylna kanapa, - 4.000 zł. Osia, pow. bolesławiecki, tel. 0603/80-66-74

**FORD FIESTA**, 1989 r., 130 tys. km, 1800 ccm, diesel, niebieski, w kraju od 4 miesięcy, zarejestrowany, hak, stan b. dobry, - 8.200 zł. Chojnow, tel. 076/818-87-59, 0605/10-24-18

**FORD FIESTA**, 1989/94 r., 1800 ccm, diesel, czerwony, 3-drzwiowy, wspomaganie kier., nowe opony zimowe, bezwypadkowy, - 8.500 zł. Bolesławiec, tel. 0601/16-93-83

**FORD FIESTA CALYPSO**, 1990 r., 132 tys. km, 1100 ccm, benzyna, bordowy, 5-drzwiowy, otwierany dach, stan b. dobry, RM Blaupunkt, - 8.900 zł. Strzegom, tel. 074/855-34-86, 0692/72-89-52

**FORD FIESTA CL**, 1991 r., 128 tys. km, 1100 ccm, czerwony, zderzaki w kolorze nadwozia, radio, stan idealny, - 8.500 zł. Gostyń, tel. 065/571-91-10, 0602/88-52-80

**FORD FIESTA**, 1991 r., 152 tys. km, 1598 ccm, wtrysk, czarny, katalizator, 105 KM, alarm, elektr. regul. reflektory, welurowa tapicerka, po wymianie sprzęgła, uszczelnaczy na zaworach, tłumików, tarcz i klocków hamulcowych, 1 właściciel w kraju, sprowadzony w całości, bez wypadku, garażowany, stan dobry, - 9.400 zł. Jawor, tel. 076/870-41-93

**FORD FIESTA CLX**, 1991 r., 1100 ccm 3-drzwiowy, 5-biegowy, zimowe opony, po wymianie części, ekonomiczny, RO, zadbane, stan b. dobry, - 6.500 zł. Jawor, tel. 0692/11-85-48

**FORD FIESTA**, 1991 r., 159 tys. km, 1100 ccm, czerwony, automatyczna skrzynia biegów, el. otw. szyby, spoiler, listwy boczne, RO z 4 głośnikami, niezawodny atrakcyjny wygląd, - 7.700 zł. Opolo, tel. 0603/32-31-26

**FORD FIESTA**, 1991 r., 77 tys. km, czerwony, atrakcyjny wygląd, 5-biegowy, katalizator, RO, jeden właściciel w kraju, - 8.200 zł lub zamienię na Fiat 126p. Paczków, tel. 077/431-70-81, 0600/16-19-90

**FORD FIESTA**, 1991 r., 104 tys. km, 1800 ccm, diesel, niebieski, bez wypadku, oryginalny lakier, zderzaki w kolorze nadwozia, welurowa tapicerka, el. reg. reflektory, stan idealny, - 8.900 zł. Wąbrzych, tel. 0607/65-09-71, 0607/65-09-72

**FORD FIESTA**, 1991 r., 95 tys. km, 1300 ccm, wtrysk, biały, sprowadzony z Niemiec 2 lata temu w całości, wersja standardowa, zadbane, eksploatowany przez kobietę, RO + 4 głośniki, 5-drzwiowy i 5-biegowy, - 8.800 zł. Wołów, tel. 071/389-84-05, 0607/30-86-90

**FORD FIESTA**, 1991 r., 1100 ccm, kolor wiśniowy, 3-drzwiowy, stan b. dobry, na białych tablicach - 600 EUR. Bolesławiec, tel. 0605/13-10-49

**FORD FIESTA**, 1991 r., 95 tys. km, 1300 ccm, biały, 5-drzwiowy, RO Sony + 4 głośniki, zadbane, od 2 lat w Polsce, eksploatowany przez kobietę, w bardzo dobrym stanie, - 8.800 zł. Brzeg Dolny, tel. 071/389-64-05, 0607/30-86-90

**FORD FIESTA**, 1991 r., 1100 ccm, czerwony, 3-drzwiowy, salonie, lusterka i zderzaki w kolorze nadwozia, 1 właściciel w kraju, - 9.200 zł. Wrocław, tel. 0506/54-45-01

**FORD FIESTA**, 1991 r., 77 tys. km, 1300 ccm, czerwony, stan techniczny bardzo dobry, RO, tylnie pasy, 1 właściciel, oryginalny lakier, bez wypadku, garażowany, 5-biegowy - 8.200 zł lub zamienię na Fiat 1500cneto. Zabkowie Śl., tel. 074/641-16-14, 0693/68-03-44

**FORD FIESTA**, 1992 r., 140 tys. km, 1100 ccm, benzyna, sztyberdach, stan b. dobry, - 7.800 zł, 3 poduszki pow., klimatyzacja, centr. zamek + pilot, alarm, 5-drzwiowy, 5-biegowy, alum. felgi, stan b. dobry, welurowa tapicerka, obrotomierz, - 9.400 zł. Ryzdzyna, tel. 065/538-02-99 po godz. 18, 0607/15-54-36

**FORD FIESTA**, 1993 r., 107 tys. km, 1300 ccm, biały, sztyberdach radio, 3-drzwiowy, el. reg. reflektory, 4 zglówki, stan techniczny b. dobry, - 9.800 zł lub zamienię na inny, np. Opel Vectra, Astra, Piaski, pow. gostyński, tel. 0608/55-41-96

**FORD FIESTA**, 1993 r., 1200 ccm, benzyna, niebieski, 3-drzwiowy, na białych tablicach - 850 EUR. Zagań, tel. 0602/67-59-71

**FORD FIESTA**, 1994 r., 56 tys. km, 1800 ccm, diesel, biały, 3-drzwiowy, stan dobry, - 13.000 zł. Chojnow, tel. 0604/20-17-71

**FORD FIESTA**, 1994 r., 115 tys. km, 1100 ccm, biały, - 10.000 zł. Zielona Góra, tel. 0502/60-84-06

**FORD FIESTA**, 1994 r., 170 tys. km, 1100 ccm, czerwony, bez wypadku, garażowany, sprowadzony w całości, immobilizer, RO, stan b. dobry, - 10.300 zł. Krzeczyn Wielki 33, tel. 076/840-88-36, 0606/65-27-37

**FORD FIESTA**, 1994 r., 80 tys. km, 1400 ccm, wtrysk, 82 KM, czerwony, 3-drzwiowy, centralny zamek, el. otw. szyby, sztyberdach, el. otw. bagażnik, dzielona tylna kanapa, kubekowe fotele, 5-biegowy, obrotomierz, stan b. dobry, nowy akumulator, amortyzatory tylnie, komplet opon zimowych, - 11.500 zł. Zdźiszowice, tel. 0505/66-06-00

**FORD FIESTA**, 1994/95 r., 65 tys. km, 1100 ccm, czerwony, 5-drzwiowy, 5-biegowy, oryginalny lakier, serwisowany, stan b. dobry, - 13.900 zł. Bolesławiec, tel. 0605/82-35-14

**FORD FIESTA**, 1995/66 r., 73 tys. km, 1100 ccm, bordowy, 1 właściciel, bez wypadku, 2 poduszki pow., immobilizer, RM, welurowa tapicerka, stan b. dobry, - 14.900 zł. Wrocław, tel. 0602/61-41-55

**FORD FIESTA**, 1996 r., 120 tys. km, 1100 ccm, granatowy, w bardzo dobrym stanie, dwie poduszki pow., immobilizer, nowe opony, garażowany, - 16.100 zł. Opolo, tel. 077/412-19-36, 0608/32-34-40

**FORD FIESTA**, 1996 r., 82 tys. km, 1300 ccm, fioletowy, nowy model, poduszka pow., RO, alum. felgi, zderzaki w kolorze nadwozia, ciemne szyby, - 15.800 zł. Rawicz, tel. 0604/13-47-04

**FORD FIESTA**, 1996 r., 70 tys. km, 1100 ccm, wtrysk, biały, katalizator, 3-drzwiowy, welurowa tapicerka, 1 właściciel, kupiony w salonie, zadbane, - 13.900 zł., możliwe raty lub zamiana. Legnica, tel. 0605/28-37-83

**FORD FIESTA**, 1997 r., 55 tys. km, 1242 ccm, granatowy metalik, stan dobry, 1 właściciel, poduszka pow., kierowcy, immobilizer, hak, kupiony w salonie, - 18.900 zł., tel. 0501/51-15-00

**FORD FIESTA**, 1997 r., 59 tys. km, 1300 ccm, wtrysk, ENDURO, czerwony, 5-drzwiowy, 1 właściciel, zadbane, wspomaganie kier., poduszka pow., centralny zamek, alarm, radioodtworacz Ford, kupiony w salonie, bez wypadku, stan idealny, - 21.200 zł. Kłodzko, tel. 0603/06-14-14

**FORD FIESTA**, 1997 r., 56 tys. km, 1250 ccm, ZETEC, czerwony, 4-drzwiowy, - 13.900 zł. Krajevice, gm. Gostyń, tel. 0604/41-32-58

**FORD FIESTA**, 1997 r., 34 tys. km, 1250 ccm, ZETEC, 16V, zielony metalik, automatic, 2 poduszki pow., immobilizer, garażowany, stan idealny, - 21.500 zł. Lubin, tel. 076/847-20-52

**FORD FIESTA**, 1997/98 r., 84 tys. km, 1300 ccm, wtrysk, ENDURA, fioletowy, immobilizer, el. reg. reflektory, regul. wys. mocowania pasów, zderzaki w kolorze nadwozia, stan techn. b. dobry, RO, oszczędny, nowy model, - 17.800 zł. Legnica, tel. 076/850-63-89

**FORD FIESTA**, 1998 r., 88 tys. km, 1753 ccm, diesel, biały, centralny zamek, el. otw. szyby, poduszka powietrzna, wspomaganie, klimatyzacja, RO, 5-drzwiowy, immobilizer, pierwszy właściciel w kraju, regularnie serwisowany w ASO, - 23.000 zł. Leszno, tel. 065/534-05-40, 0601/88-37-81

**FORD FIESTA**, 1998 r., 61 tys. km, 1250 ccm, platynowy metalik, wspomaganie, 2 poduszki pow., klimatyzacja, centr. zamek + pilot, alarm, 5-drzwiowy, 3 światła „stop”, obrotomierz, garażowany, alum. felgi, kpl. kół zimowych, - 22.500 zł. Strzegom, tel. 0691/78-27-77

**FORD FIESTA**, 1998 r., 1300 ccm, biały, immobilizer, radio, Mul-T-Lock, 3-drzwiowy, elektr. regulowane światła, zderzaki i lusterka w kolorze nadwozia, serwisowany, - 17.900 zł. Opolo, tel. 0609/22-32-27

**FORD FIESTA**, 1999 r., 50 tys. km, 1300 ccm, benzyna, ZETEC, czerwony, 5-drzwiowy, kupiony w kraju, - 21.900 zł lub zamienię, możliwa rata. Paczków, tel. 077/431-75-08, 077/431-78-00

**FORD FIESTA**, 2000 r., 35 tys. km, 1300 ccm, niebieski metalik, kupiony w salonie, 3-drzwiowy, alarm + pilot, 4-osobowy, - 21.900 zł. Rawicz, tel. 065/547-48-11 wieczorem, 0604/94-24-50

**FORD FIESTA**, 2001 r., 14 tys. km, 1300 ccm, benzyna, czerwony, 5-drzwiowy, 2 poduszki pow., ocłony, nie zarejestrowany w kraju, - 24.800 zł. Prochowice, tel. 076/858-44-51, 0606/40-27-29

**FORD FIESTA**, 2001 r., 14 tys. km, 1000 ccm, diesel, biały, 3-drzwiowy, wspomaganie kier., RO, nie eksploatowany w kraju, zarejestrowany, stan b. dobry, - 25.800 zł. Świdnica, tel. 0604/09-25-86, 0600/32-38-63

**FORD FOCUS**, 1999 r., 1800 ccm, 16V, benzyna klimatyzacja, ABS, TCS, 4 pod. powietrzne, centr. zamek, el. otw. szyby, el. reg. lusterka, - 38.500 zł. Wrocław, tel. 0607/69-49-61, 0607/69-49-62

**FORD FOCUS** Ghia, 2000 r., 63 tys. km, 1800 ccm, TDI, srebrny metalik, 5-drzwiowy, pełne wyposażenie, bez wypadku, kpl. dokumentacja, stan idealny, - 43.000 zł. Wartowice, tel. 076/818-99-70, 0601/56-40-04

**FORD FOCUS**, 2000/01 r., 79 tys. km, 1800 ccm, TDI, złoty metalik, pełne wyposażenie oprócz skórzanej tapicerki, zarejestrowany, - 42.500 zł. k. kup. zwoln. z opl. skarbowej. Rawicz, tel. 0601/79-05-39

**FORD FOCUS**, 2001 r., 16 tys. km, 1600 ccm, 16V, granatowy metalik, 4 poduszki pow., klimatyzacja, el. otw. szyby, el. reg. lusterka, alum. felgi, RO/CD + kpl. kół zimowych, - 43.000 zł. Leszno, tel. 0691/81-65-65, 065/535-04-64

**FORD GALAXY**, 1996 r., 150 tys. km, 2000 ccm, benzyna + gaz, srebrny metalik, klimatyzacja, ABS, 2 poduszki powietrzne, wspomaganie kier., centr. zamek, el. otw. szyby, 7-osobowy, roleta, inst. gazowa, stan b. dobry, - 38.900 zł (zwolnienie z opłaty skarb.) Rawicz, tel. 065/573-18-45, 0601/77-37-17

**FORD GALAXY VAN**, 1999 r., 135 tys. km, 1900 ccm, TDI, granatowy metalik, ABS, 2 poduszki powietrzne, el. otwierane szyby, el. regul. lusterka, centralny zamek, alarm, klimatyzacja, ciemne szyby, 7-osobowy, welurowa tapicerka, wspomaganie kier., immobilizer, RO, relingi dachowe, pełna dokumentacja, - 59.900 zł lub zamienię na tańszy samochód. Wąbrzych, tel. 074/841-71-05, 0601/95-27-95

**FORD KA**, 1998/99 r., 50 tys. km, 1300 ccm, wtrysk, czerwony, 2 poduszki pow., RO, wspomaganie kier., immobilizer, welurowa tapicerka, tylnie szyby uchylane, alum. felgi + kola zimowe, sportowy ułk wydechowy, spoilery, po tuningu w Niemczech, w kraju od roku, - 20.500 zł. Bolesławiec, tel. 0602/72-53-98

**FORD MONDEO**, 1993 r., 146 tys. km, 1800 ccm, 16V, morski metalik, sprowadzony w całości, bez wypadku, poduszka pow., centr. zamek, el. otw. szyby, sztyberdach, el. regul. fotele, el. reg. lusterka, welurowa tapicerka, nowa inst. gazowa, - 18.000 zł. Gorzupia k. Krotoszyń, tel. 062/721-19-41, 0502/52-42-08

**FORD MONDEO**, 1993 r., 1600 ccm, 16V, metalik, bez wypadku, inst. gazowa, na białych tablicach - 10.000 zł. Wrocław, tel. 0600/22-87-59

**FORD MONDEO CLX**, 1993 r., 125 tys. km, 1600 ccm, 16V, benzyna, bordowy metalik, ABS, 5-drzwiowy, centr. zamek, wspomaganie kier., poduszka pow., reg. kierowcy, el. reg. reflektory, el. otw. szyby i sztyberdach, immobilizer, blokada skrzyni biegów, centr. zamek, reg. kierowcy, relingi dachowe, hak, - 17.500 zł. Lubin, tel. 076/847-34-88

**FORD MONDEO KOMBİ**, 1994 r., 180 tys. km, 1800 ccm, benzyna, DOHC, biały, ABS, 2 poduszki pow., wspomaganie kier., el. reg. lusterka i fotele kierowcy, el. reg. reflektory, el. otw. szyby i sztyberdach, immobilizer, blokada skrzyni biegów, centr. zamek, reg. kierowcy, alarm, 1 właściciel w kraju, kpl. dokumentacja, - 39.000 zł. Bolesławiec, tel. 075/734-21-91

**FORD MONDEO**, 2001 r., 40 tys. km, 2000 ccm, TDCI, turkusowy metalik, 6 poduszek pow., klimatronic, alum. felgi, ABS, ASD, centr. zamek wspomaganie kier., pełne wyposażenie el., - 61.000 zł. Leszno, tel. 065/520-73-01 po godz. 20

**FORD MONDEO**, 2001 r., 25 tys. km, 1800 ccm, srebrny metalik, ABS, el. otw. szyby, RO z CD, wspomaganie kier., centr. zamek, klimatronic, centr. zamek, immobilizer, blokada silnika, alarm, 1 właściciel, garażowany, kupiony w salonie, - 64.000 zł. Lubin, tel. 076/849-33-92

**FORD MONDEO** Ghia SEDAN, 2001 r., 52 tys. km, 2000 ccm, TDI, 115 KM, złoty, pełne wyposażenie, bez wypadku, stan idealny, - 66.500 zł. Wartowice, tel. 076/818-99-70, 0601/65-40-04

**FORD ORION**, 1984 r., 1400 ccm, czerwony, po remoncie kapitalnym blacharki i zawieszenia - 5.000 zł lub zamienię na inny, najchętniej kombi. Milicz, tel. 0608/32-75-71

**FORD ORION**, 1985/91 r., 1600 ccm, diesel, czarny, alum. felgi, dodatkowe światło „stop”, - 4.500 zł. Legnickie Pole, tel. 076/858-21-96, 0607/88-83-35

**FORD ORION**, 1989 r., 1300 ccm, czerwony, po remoncie blacharki, stan idealny, inst. gazowa, - 9.000 zł. Kamienna Góra, tel. 0608/35-03-09

**FORD ORION**, 1990 r., 130 tys. km, 1800 ccm, diesel, el. reg. reflektory, sztyberdach, welurowa tapicerka, spoiler, stan b. dobry, - 5.900 zł. Chojnow, tel. 076/818-79-01, 0602/89-20-52

**FORD ORION**, 1991 r., 150 tys. km, 1600 ccm, benzyna, niebieski, - 9.000 zł. Wrocław, tel. 0607/60-86-02

**FORD ORION**, 1992 r., 130 tys. km, 1800 ccm, wtrysk, bordowy, centr. zamek, wspomaganie kier., welurowa tapicerka, ABS, sztyberdach, na zachodnich tablicach - 700 EUR. Zgorzelec, tel. 0602/29-23-77

**FORD ORION**, 1993 r., 103 tys. km, 1400 ccm, benzyna, niebieski 4-drzwiowy, 5-biegowy, sztyberdach, centr. zamek, wspomaganie kier., zderzaki i lusterka w kolorze nadwozia, stan b. dobry, - 11.500 zł lub zamienię na tańszy. Bolesławiec, tel. 0602/80-45-56

**FORD ORION**, 1993 r., 103 tys. km, 1400 ccm, benzyna, niebieski 4-drzwiowy, 5-biegowy, sztyberdach, centr. zamek, wspomaganie kier., zderzaki i lusterka w kolorze nadwozia, stan b. dobry, - 11.500 zł lub zamienię na tańszy. Bolesławiec, tel. 0602/80-45-56

**FORD ORION**, 1992 r., 130 tys. km, 1800 ccm, wtrysk, bordowy, centr. zamek, wspomaganie kier., welurowa tapicerka, ABS, sztyberdach, na zachodnich tablicach - 700 EUR. Zgorzelec, tel. 0602/29-23-77

**FORD ORION**, 1993 r., 103 tys. km, 1400 ccm, benzyna, niebieski 4-drzwiowy, 5-biegowy, sztyberdach, centr. zamek, wspomaganie kier., zderzaki i lusterka w kolorze nadwozia, stan b. dobry, - 11.500 zł lub zamienię na tańszy. Bolesławiec, tel. 0602/80-45-56

**FORD PROBE**, 1990 r., 89 tys. km, 2200 ccm, czarny, aluminiowe felgi, wspomaganie kier., klimatyzacja, elektr. otw. szyby, elektr. regul. lusterka, elektr. regul. fotele kierowcy, tempomat, sztyberdach, spoiler tylny, - 8.600 zł lub zamienię. Ostrów Wlkp., tel. 0605/85-02-42

**FORD PROBE** GT, 1991/92 r., 2200 ccm, turbo, srebrny metalik, pełne wyposażenie oprócz skóry i klimatyzacji, alum. felgi, ABS, po lakierowaniu, atrakcyjny wygląd, - 9.000 zł. Leszno, tel. 065/520-13-72

**FORD PROBE**, 1993 r., 2500 ccm, benzyna, srebrny, pełne wyposażenie, inst. gazowa (nowa), - 20.000 zł lub zamienię na terenowy, van, bus. Wrocław, tel. 071/785-76-94, 0602/81-52-87

**FORD PROBE**, 1998 r., 32 tys. km, 2500 ccm, ciemnozielony, el. otw. szyby i reg. lusterka, centralny zamek, immobilizer, alarm, serwo, ABS, poduszka pow., klimatyzacja, RO z panelem, 2 komplety kół (zimowe i letnie) z felgami aluminiowymi, regulacja fotele kierowcy, - 36.000 zł. Świdnica, tel. 074/852-40-32, 0604/96-63-98

**FORD PUMA**, 1998/99 r., 55 tys. km, 1700 ccm, 125 KM, niebieski metalik, pełne wyposażenie oprócz skórzanej tapicerki, komplet opon zimowych, - 35.000 zł. Wrocław, tel. 071/792-20-73, 0601/16-78-68

**FORD SCORPIO**, 1985 r., 2000 ccm, wtrysk, bordowy metalik, wspomaganie kierownicy, RO, centr. zamek, ABS, alum. el. otw. szyby, hak, - 5.500 zł lub zamienię. Dobroszyce, tel. 071/315-01-33, 0607/32-36-54

**FORD SCORPIO**, 1986 r., 2000 ccm, DOHC, kolor - kość słoniowa, automatic, ABS, instalacja gazowa, el. otw. szyby, sztyberdach, hak, wspomaganie kierownicy, komplet opon zimowych - 35.000 zł. Wrocław, tel. 071/792-20-73, 0601/16-78-68

**FORD SCORPIO**, 1988 r., 2000 ccm, DOHC, kolor - kość słoniowa, automatic, ABS, instalacja gazowa, el. otw. szyby, sztyberdach, hak, wspomaganie kierownicy, komplet opon zimowych - 35.000 zł. Wrocław, tel. 071/781-73-73

**FORD SIERRA**, 1984 r., 156 tys. km, 2000 ccm, benzyna, czerwony, ważny przegląd, - 1.700 zł. Wrocław, tel. 071/781-73-73

**FORD SIERRA** Ghia, 1985 r., 1600 ccm, srebrny metalik, inst. gazowa, hak, welurowa tapicerka, alarm, radio, 5-biegowy, - 4.000 zł. Nowa Sól, tel. 0606/39-13-84 po godz. 16



**FORD SIERRA**, 1986 r., czerwny, 2-drzwiowy, RO, zadbany, - 2.700 zł. Boreczek, tel. 071/796-16-45

**FORD SIERRA**, 1986 r., 1600 ccm, benzyna, bordowy metalic, 5-drzwiowy, nowy przód, centr zamek, szyberdach, RO, po przeglądzie, opieka ubezpieczeniowa, dzielona tylna kanapa, zdeznaki w kolorze nadwozia, stan dobry, - 3.800 zł. Legnica, tel. 0603/26-94-78

**FORD SIERRA**, 1986 r., 80 tys. km, 2000 ccm, srebrny metalic, po remoncie silnika i blacharki, elekt. otw. szyby, szyberdach, alum felgi, obniżony, sportowa kierownica, przyciemnione szyby, stan b. dobry - 3.900 zł lub zamiennie na inny, może być uszkodzony. Prudnik, tel. 077/436-41-15, 0606/61-25-98

**FORD SIERRA**, 1987 r., 130 tys. km, 1600 ccm nowy model, 1 właściciel od 9 lat, serwisowany, nowe kloki, szczyki hamulcowe oraz układ wydechowy i opony, kpl. dokumentacja, sprowadzony w całości, stan bardzo dobry, - 4.400 zł. Nowa Sól, tel. 068/356-42-13

**FORD SIERRA KOMBI**, 1987 r., 2300 ccm, diesel, czerwony, wspomaganie kier., 5-biegowy, stan dobry, - 5.500 zł. Strzegom, tel. 0602/17-81-61

**FORD SIERRA KOMBI**, 1987 r., 160 tys. km, 2300 ccm, diesel, zielony metalic, po remoncie silnika i zawieszenia, - 4.200 zł. Wrocław, tel. 0504/81-43-21

**FORD SIERRA**, 1988 r., 170 tys. km, 2000 ccm, benzyna, wtrysł zadbany, 5-drzwiowy centr zamek, katalizator - 4.700 zł lub zamiennie na Fiat Ducato, maks. z 1996 r., Ścinawa, tel. 076/843-21-14

**FORD SIERRA**, 1988 r., 140 tys. km, 1800 ccm, benzyna, czerwony, centralny zamek, RO Clarion, zadbany, stan b. dobry, atrakcyjny wygląd, - 5.400 zł. Wschowa, tel. 0606/76-43-84

**FORD SIERRA**, 1988 r., 2000 ccm, benzyna, czarny metalic, alum felgi, el. otw. szyby, szyberdach, - 5.500 zł. tel. 0607/22-63-33

**FORD SIERRA SEDAN**, 1988 r., 158 tys. km, 2000 ccm, benzyna, wtrysł, kolor grafitowy metalic, RO z pilotem, nowe opony, stan b. dobry, - 6.200 zł lub zamiennie. Trzebnica, tel. 0501/47-14-06

**FORD SIERRA SEDAN**, 1988 r., 180 tys. km, 2000 ccm, srebrny metalik, pięcibiegowy, szyberdach, centralny zamek, - 3.900 zł. Wrocław, tel. 0501/67-50-06

**FORD SIERRA**, 1989 r., 2000 ccm, benzyna, inst. gaz., wżsowosy metalic, 5-biegowy, 5-drzwiowy, szyberdach, centr. zamek, sprowadzony w 2002 r., stan b. dobry, - 7.700 zł lub zamiennie na mniejszy. Bolesławiec, tel. 075/644-16-16

**FORD SIERRA**, 1989 r., 153 tys. km, 1600 ccm, biały, 3-drzwiowy, szyberdach, szerokie spoile-ry, garażowany, - 6.500 zł. Gryfów Śl., tel. 075/781-29-05, 0607/68-58-84

**FORD SIERRA**, 1989 r., 2000 ccm, niebieski metalic, hak, 5-drzwiowy, stan idealny, bez wypadku, sprowadzony w całości, - 5.500 zł. Sulechów, tel. 0604/59-98-75

**FORD SIERRA**, 1989 r., 98 tys. km, 2000 ccm, OHC, granatowy metalik, instalacja gazowa, szyberdach, alum felgi, 3-drzwiowy, stan dobry, - 4.900 zł. Wrocław, tel. 071/791-64-57

**FORD SIERRA**, 1989 r., 80 tys. km, 1600 ccm, benzyna, niebieski metalic, po remoncie silnika, zawieszenia i blacharki, po lakierowaniu, stan b. dobry, atrakc. wygląd, - 7.500 zł lub zamiennie na uszkodzony. Głogów, tel. 0606/93-87-29

**FORD SIERRA**, 1989 r., 140 tys. km, 1600 ccm, biały, 3-drzwiowy, szyberdach, garażowany, stan b. dobry, - 6.200 zł. Gryfów Śl., tel. 075/781-29-05, 0607/68-58-84

**FORD SIERRA**, 1990 r., 200 tys. km, 1753 ccm, srebrny metalic, szyberdach, centralny zamek, stan bardzo dobry, - 7.600 zł. Kościelna Wieś, tel. 062/761-62-22, 0504/50-04-30

**FORD SIERRA KOMBI**, 1990 r., 205 tys. km, biały, relingi dachowe, wspomaganie kierownicy, centralny zamek, el. regulowane reflektory, hak, stan techniczny bardzo dobry, - 7.500 zł. Opole, tel. 0600/24-49-52

**FORD SIERRA SEDAN**, 1990 r., 180 tys. km, brązowy metalik, nowa instalacja gazowa, nowe amortyzatory, RO z CD, wspomaganie kierownicy, centralny zamek, - 7.500 zł. Ostrzeszów, tel. 0504/19-35-45

**FORD SIERRA SEDAN**, 1990 r., 1800 ccm, diesel, el. otw. szyby, centr. zamek, szyberdach, RM, Mul-T-Lock, sprowadzony w całości, - 8.300 zł. Strzelin, tel. 071/793-81-62

**FORD SIERRA SEDAN**, 1990 r., niebieski, 4-drzwiowy, hak, - 6.000 zł. Zgorzelec, tel. 0602/68-28-59

**FORD SIERRA**, 1990 r., 155 tys. km, 1600 ccm, biały, szyberdach, reg. kierownicy, reg. reflektoro-ry, RO, kpl. dokumentacja, - 7.000 zł. Zielona Góra, tel. 0604/44-03-75

**FORD SIERRA**, 1991/92 r., 1800 ccm, turbo wspomaganie, - 9.200 zł lub zamiennie na uszkodzony. Kłodzko, tel. 0600/01-16-32

**FORD SIERRA**, 1992 r., 1600 ccm, benzyna, kolor srebrny, 4-drzwiowy, na białych tablicach - 750 EUR. Bolesławiec, tel. 0605/13-10-49

**FORD SIERRA**, 1993 r., 170 tys. km, 2000 ccm, zielony metalik, stan bardzo dobry, sprowadzo-ny w całości, ABS, opony zimowe, alum. felgi, radio Sony + 4 głośniki, siedzenia Recaro z pełną regulacją, sportowa kierownica, welurowa tapicerka, asymetrycznie dzielone tylnie siedzenia, książka serwisowa, 2 właściciel, - 11.000 zł. Wrocław, tel. 071/325-99-57

**FORD SIERRA SEDAN**, 1993 r., 143 tys. km, 2000 ccm, benzyna, EFI, DOHC, perłowograna-towy, instalacja gazowa, el. otw. szyby, hak, szyberdach, wspomaganie kier., reg. kierownica, roz-ł. wys. mocowania pasów i fotela kierowcy, welurowa tapicerka, 2 podkołkiełniki, wyco-raczk. i reflektoro-ry, rozkł. i podgrzewane siedzenia, centr. zamek, - 11.900 zł lub zamiennie na tańszy. Wałbrzych, tel. 0692/62-23-57

**FORD TAUNUS**, 1982 r., 1600 ccm, benzyna, niebieski, szyberdach, aluminiowe felgi, nowy tłumik, - 1.200 zł. Wrocław, tel. 071/346-62-83

**FORD WINDSTAR**, 1995 r., 3800 ccm, benzyna, inst. gaz., srebrny metalic, ABS, 2x klimatyzacja, el. reg. lusterka, sprowadzony w całości z Kanady, el. otw. szyby, immobilizer, centr. zamek, welurowa tapicerka, relingi dachowe, - 26.900 zł, kup. zwoln. z opl. skarbowej lub zamienię. Legnica, tel. 076/887-86-15, 0502/54-81-11

## HONDA

**HONDA ACCORD**, 1986/87 r., 2000 ccm, srebrny metalic, el. reg. lusterka, el. otw. szyby i szyberdach, el. wys. antena, stan b. dobry, sprowa-dzony w całości, - 7.400 zł. Paczków, tel. 077/431-71-09, 0600/85-51-96

**HONDA ACCORD**, 1986/87 r., 2000 ccm, wtrysł, srebrny metalic, stan b. dobry, wspoma-ganie kier., el. otwierane szyby, el. regul. lusterka, szyberdach, otwierane reflektory, welurowa tapicerka, nowe opony, - 7.500 zł. Paczków, tel. 077/431-65-21

**HONDA ACCORD SEDAN**, 1989 r., 2000 ccm, wtrysł, srebrny metalic, inst. gazowa, skórzana tapicerka, klimatyzacja, el. otw. szyby i reg. lusterka, ABS, alum. felgi, zagłówki, podkołkiełnik, alarm, immobilizer, wspomaganie kier., centr. zamek, stan idealny, - 12.000 zł. Legnica, tel. 0605/54-77-95

**HONDA ACCORD**, 1991/97 r., 146 tys. km, 2000 ccm, benzyna, biały, zadbany, pełne wyposażenie elektryczne, garażowany, - 11 000 zł. Wrocław, tel. 0601/44-75-89

**HONDA ACCORD**, 1992 r., 148 tys. km, 2000 ccm, benzyna, 16V, granatowy metalic, wspomaganie, centr. zamek, welurowa tapicerka, el. otw. szyby i szyberdach, el. reg. reflektory, RM, stan b. dobry, - 15.000 zł. Wrocław, tel. 071/368-12-29 po godz. 16

**HONDA ACCORD**, 1995 r., 145 tys. km, 1997 ccm, srebrny metalik, klimatyzacja, stan dobry, alum felgi, szyberdach, ABS, wspomaganie, - 24.000 zł. Wrocław, tel. 0607/81-66-60, 071/793-73-77

**HONDA ACCORD**, 1997 r., 46 tys. km, 2200 ccm, 16V, V-Tec, wtrysł, ciemnozielony metalic, klimatyzacja, 2 poduszki powietrzne, automatic, el. otw. szyby i szyberdach, drewniane dodatki, skórzana tapicerka, wspomaganie kier., alum. felgi, kpl. dokumentacja, - 29.200 zł (zwolnienie z opłaty skarb.). Rawicz, tel. 065/573-18-45, 0601/77-37-17

**HONDA CIVIC SEDAN**, 1991 r., 190 tys. km, 1600 ccm, 16V, 110 KM, niebiesko-srebrny, wspomaganie, centr. zamek, el. otw. szyby i szyberdach, el. reg. lusterka, welurowa tapicerka, dzielona tylna kanapa, kupiony w salonie w Polsce, - 10.500 zł. Leszno, tel. 0603/20-48-97

**HONDA CIVIC**, 1991/94 r., 178 tys. km, 1500 ccm, 16V, czerwony, alarm, wspomaganie, RO, el. reg. reflektory, blokada skrzyni bie-gów, alum. felgi, zderzaki i lusterka w kolorze nadwozia, nowe kloki hamulcowe i ukl. wydechowy, - 9.800 zł. Wrocław, tel. 0503/19-46-41

**HONDA CIVIC**, 1992 r., 1500 ccm, 16V, bordo-wy metalic, RO, kupiony w salonie w kraju, fak-tura zakupu, wspomaganie kier., alarm, centr. zamek, el. otw. szyby i reg. lusterka i el. reg. szyberdach, oznakowany, welurowa tapicerka, reg. kierownica, serwisowany, - 16.300 zł. Lubin, tel. 0604/35-07-14

**HONDA CIVIC**, 1992 r., 1300 ccm, czerwony, kubelkowe fotele, welurowa tapicerka, obrotomierz, - 10.500 zł. Wrocław, tel. 0607/54-35-39

**HONDA CIVIC**, 1993 r., 98 tys. km, 1500 ccm, srebrny metalic, 3-drzwiowy, wspm. kier., centr. zamek, el. otw. szyby, el. reg. lusterka, alarm, alum. felgi 15", sprowadzony w całości, stan techniczny b. dobry, kpl. opon z zimowych z felgami - 14.900 zł lub zamiennie na BMW 3 COUPE. Wałbrzych, tel. 0606/42-58-74

**HONDA CIVIC**, 1995/96 r., 1400 ccm, benzyna, 16V, srebrny metalic, 5-drzwiowy, alum felgi, nowe opony, centr. zamek, alarm + 2 piloty, wspomaganie, el. reg. reflektory, el. reg. lusterka, immobilizer, spoiler, bez wypadku, kupiony w salonie, atrakc. wygląd, - 24.300 zł (możliwe raty). Paczków, tel. 077/431-64-46, 0606/44-97-54

**HONDA CIVIC**, 1995/96 r., 133 tys. km, 1500 ccm, zielony metalic, wspomaganie kier., centr. zamek, immobilizer, welurowa tapicerka, 5-drzwiowy, nowy model, - 19.900 zł. Rzydzyna, tel. 065/538-02-99 po godz. 18, 0601/15-54-36

**HONDA CIVIC**, 1997 r., 143 tys. km, 1400 ccm, 90 KM, granatowy metalic, 2 pod. powietrzne, centr. zamek, wspomaganie kier., el. otw. szyby, el. reg. lusterka, welurowa tapicerka, drewno, alum. felgi, immobilizer, blokada skrzyni bie-gów, bez wypadku, 1 właściciel, serwisowany, - 28.200 zł. Bolesławiec, tel. 075/734-55-17, 0606/48-33-23

**HONDA CIVIC**, 1997 r., 1400 ccm, benzyna el. otw. szyby, el. reg. lusterka, centr. zamek, kupi-ony w salonie, - 25.000 zł. Piaski, tel. 0608/25-95-62

**HONDA CIVIC KOMBI**, 1998 r., 73 tys. km, bordowy metalik, klimatyzacja, wspomaganie, pod. powietrzna, centralny zamek, el. otw. szyby i reg. lusterka, relingi, roleta, kupiony w salonie, 1. właściciel, - 28.900 zł. Mazowsze, tel. 0502/31-72-77

**HONDA CRX**, 1987 r., 1500 ccm sportowy ukl. wydechowy i zawieszenie, el. otw. szyberdach, kubelkowe fotele, spoiler, ciemne szyby, alum. felgi, stan b. dobry, - 7.900 zł lub zamiennie. Roztoki, tel. 074/811-80-66

**HONDA CRX**, 1987 r., 130 tys. km, 1600 ccm, 16V, czarny, 130 KM, alum felgi, RO z głośnika-mi, szyberdach, stan dobry, - 6.400 zł. Wałbrzych, tel. 074/841-34-95, 0691/28-23-76

**HONDA CRX**, 1989 r., 190 tys. km, 1600 ccm, 16V 126 KM, czarny metalik, alarm + pilot, el. otw. szyberdach, magnetizer paliwa, RO Ken-wood + 4 głośniki, - 11.000 zł. Jelcz-Laskowice, tel. 071/318-18-67, 0691/33-76-60

**HONDA CRX**, 1992 r., 180 tys. km, 1600 ccm, 16V, czerwony, kupiony w salonie, stan b. do-bry, - 11.900 zł. Lipniki, tel. 077/431-21-79

**HONDA LEGEND**, 1991 r., 225 tys. km, 2700 ccm, benzyna, czarny metalic, klimatyzacja, skórzana tapicerka, pełne wyposażenie elektr., pod-grz. fotele, ABS, szyberdach, alum. felgi, zadba-ny, - 13.900 zł lub zamiennie na inny (nowszy). Wrocław, tel. 071/349-25-28 po godz. 16, 0503/33-03-05

**HONDA PRELUDE**, 1985 r., 200 tys. km, 1800 ccm, srebrny metalic, automatic, el. reg. szyber-dach, wspomaganie kier., nie wymaga napraw, - 4.900 zł. Zielona Góra, tel. 0607/32-49-43

## HYUNDAI

**HYUNDAI ACCENT**, 1999 r., 1500 ccm, benzyna, zielony metalic, 4-drzwiowy, wspomaganie kier., centr. zamek, alarm, kupiony w salonie, zderzaki w kolorze nadwozia, zadbany, serwis-owany, garażowany, - 19.700 zł lub zamiennie, możliwe raty przez bank. Żąbkowice Śląskie, tel. 0602/37-79-98

**HYUNDAI ACCENT**, 1999/00 r., 100 tys. km, 1500 ccm, benzyna, granatowy metalic, ABS, zderzaki w kolorze nadwozia, serwisowany, - 16.000 zł. Wrocław, tel. 0609/08-86-99

**HYUNDAI EXCEL**, 1990 r., 165 tys. km, 1500 ccm, biały, wspomaganie kier., alum. felgi, el. otw. szyby, alarm, stan idealny, - 6.800 zł lub zamiennie na diesla, może być uszkodzony. Legnica, tel. 0503/84-96-65

**HYUNDAI LANTRA**, 1992 r., 1600 ccm, 16V, granatowy, el. otw. szyberdach, klimatyzacja, RM, automatic, sprowadzony w całości, - 8.900 zł lub zamiana. Wiązów, tel. 071/393-14-91

**HYUNDAI LANTRA**, 1993/94 r., 1800 ccm, srebrny metalic, klimatyzacja, wspomaganie kie-rownicy, centr. zamek, el. otw. szyby x4, inst. gazowa, ABS, welurowa tapicerka, stan b. do-bry, - 12.900 zł lub zamiennie. Wrocław, tel. 071/359-11-51

**HYUNDAI LANTRA**, 1996/97 r., 108 tys. km, 1600 ccm, 16V, perlowsrebrny metalic, 2 pod. powietrzne, alum. felgi, spoiler, pełne wyposażenie oprócz ABS i skórzanej tapicerki, bez wypadku, zadbany, - 20.500 zł. Legnica, tel. 076/854-00-32, 0608/55-76-22

**HYUNDAI PONY**, 1991 r., 1300 ccm, błękitny metalik, 5-drzwiowy, kupiony w salonie, 2. właściciel, zadbany - 7.200 zł lub zamiennie na Renaulta Rapida, - 7.200 zł. Jutrosin, tel. 065/547-14-81

**HYUNDAI S-COUBE**, 1992 r., 1500 ccm, bordo-owy, alum. felgi, szyberdach, wspomaganie kie-rownicy, atrakc. wygląd, sportowy ukl. wydecho-wy, przyciemniane szyby, stan b. dobry, - 10.500 zł. Leszno, tel. 0502/03-66-94

**HYUNDAI SONATA**, 1989 r., 2000 ccm, benzyna + gaz, wiśniowy, pełne wyposażenie el., wspomaganie kierownicy, centr. zamek, alum. felgi, RO, - 7.200 zł. Wrocław, tel. 071/373-17-78, 0691/39-50-07

**HYUNDAI SONATA**, 1994 r., 156 tys. km, 2000 ccm, 16V, czarny metalic, el. otw. szyby i szyberdach, el. reg. lusterka, alum felgi, RO Ken-wood, - 14.000 zł możliwe raty przez komis. Wrocław, tel. 071/318-02-80

## KIA



**CZĘŚCI DO SAMOCHODÓW**

**KIA MOTORS**

**NOWE I UŻYWANE**

**TEL 071/352-84-70**

**071/352-84-73**

OP014876

**KIA CLARUS SLX**, 1999 r., srebrny metalic, RO z CD i RDS, 2 poduszki pow. - 28.500 zł. Strzegom, tel. 0601/57-19-83

**KIA SEPPIA**, 1997 r., 114 tys. km, 1800 ccm, bordo-wy metalic, ABS, klimatyzacja, alarm, pełne wyposażenie el. reg. serwo, centr. zamek, na zachodnich tablicach - 2900 EUR. Olsztyn, tel. 0600/33-20-78 po godz. 17, 0604/30-45-79 po godz. 17

## LADA

**LADA 2105**, 1981 r., 90 tys. km, 1500 ccm, benzyna, niebieski metalic, po remoncie blacharki i lakierowaniu, 1 właściciel, atrakcyjny wygląd, stan b. dobry, - 4.500 zł. Wrocław, tel. 0607/19-33-83

**LADA**, 1982 r., 1300 ccm, biały, zarejestrowa-ny, przejadł do 10.2003 r., - 1.200 zł. Żdzieszowice, tel. 077/484-45-82

**LADA 2107**, 1986 r., 1300 ccm, benzyna, granatowy, 1 właściciel, stan dobry, - 1.500 zł. Wrocław, tel. 071/355-02-24, 0609/44-57-76

**LADA 2107**, 1986 r., 132 tys. km, 1300 ccm, granatowy, po remoncie silnika, po regeneracji gazi-nika, nowy pasek rozrządu, olej, filtry, zadbany, garażowany, hak, stan dobry, - 2.000 zł. Chocianów, tel. 076/818-49-31

**LADA 2107**, 1986 r., 140 tys. km, 1300 ccm, benzyna, zielony, 1 właściciel, inst. gazowa, po remoncie silnika, po remoncie blacharki, - 3.200 zł. Lubin, tel. 076/846-95-66, 0601/73-24-56

**LADA 2109**, 1992 r., 140 tys. km, 1100 ccm, czerwony, stan dobry, cena - 900 EUR. Legnica, tel. 0503/73-10-70

**LADA 2107**, 1998 r., 120 tys. km, 1300 ccm, benzyna, biały, wersja fińska, oryg lakier, 1 właściciel, stan b. dobry, - 4.300 zł. Wrocław, tel. 0607/19-33-83

**LADA FORMA SEDAN**, 1992 r., 52 tys. km, 1300 ccm, benzyna, biały, 4-drzwiowy, 5-biegowy, RO, welurowa tapicerka, el. reg. reflektory, bez rdzy, stan b. dobry, na zachodnich tablicach - 750 EUR. Złotoryja, tel. 0504/16-86-26

## LANCIA

**LANCIA DEDRA**, 1991 r., 130 tys. km, 1600 ccm, czarny metalic, el. otw. szyby, centr. zamek, serwo, na zachodnich tablicach - 700 EUR. Konradów, tel. 0608/31-33-26, 0603/47-25-55

**LANCIA DEDRA**, 1991 r., 128 tys. km, 1600 ccm, TDi, el. otw. szyby, centr. zamek, serwo, na zachodnich tablicach - 650 EUR. Lipa, tel. 0600/33-20-78 po godz. 17, 0604/30-45-79 po godz. 17

**LANCIA DEDRA**, 1991 r., 200 tys. km, 1600 ccm, zielony metalic, inst. gazowa, i alarm, onotr zamek, alum. felgi, el. otw. szyby, podkołkiełnik, - 8.000 zł. Wrocław, tel. 071/346-56-26, 0505/10-00-19

**LANCIA DELTA**, 1994 r., 1600 ccm, czerwony, 5-drzwiowy, poduszka powietrzna, centr. zamek, wspomaganie kier., na zachodnich tablicach - 800 EUR. Żary, tel. 0602/11-40-63

**LANCIA KAPPA TDS**, 1995 r., 130 tys. km, 2400 ccm, granatowy metalik, komfortowa limuzyna z pełnym wyposażeniem + oryginalny RO i zmieniacz, od 2 lat w kraju, serwisowany, garażowa-ny - 37.000 zł lub zamiennie na tańszy Raskzków, tel. 0506/87-87-55, 0627/34-31-56

**LANCIA KAPPA**, 1995 r., 2400 ccm, benzyna, jasny, pełne wyposażenie, zadbany, - 26.700 zł. Świebodzice, tel. 074/666-93-57

**LANCIA THEMA**, 1990 r., 2000 ccm, 16V, 150 KM, jasny metalic, nowa inst. gazowa (na gwarcancji), nowe amortyzatory, tłumik, ukł. hamul-cowy, serwo, ABS, el. otw. szyby i szyberdach, el. reg. lusterka, centr. zamek, drewniane dodatki, podgrzewane fotele, przyciemnione lekko szyby i lampy, - 10.200 zł. Trzebnica, tel. 071/312-74-54, 0600/55-93-87

## LINCOLN

**LINCOLN TOWN CAR**, 1988 r., 130 tys. km, 5000 ccm, V8, granatowy metalic, klimatyzacja, wspoma-ganie kier., el. otwierane szyby, el. regul. lusterka, RM, aluminiowe felgi, stan b. dobry, pełna dokumentacja, - 12.800 zł. Wrocław, tel. 0601/77-87-40

1999 r., 170 tys. km, 2900 ccm, TDi, zielony, stan idealny, bez wypadku, serwisowany, pełne wyposażenie, 7-osobowy, nowe opony zimowe, nie wymaga wkładu ani napraw, zadbany, pełne wyposażenie el., bezpieczny, komfortowy i przestronny, - 56.500 zł (możliwe raty). Piława Góra, tel. 074/837-25-94 do godz. 23, 0608/67-15-16 F1600292

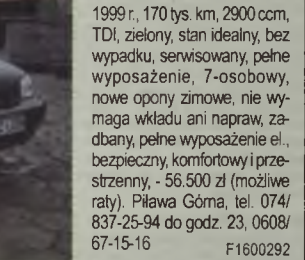

## MAZDA

**MAZDA 121**, 1996 r., 130 tys. km, 1800 ccm, diesel, bordowy metalic, sprowadzony w całości, 1 właściciel, wspomaganie kier., centr. zamek, el. otw. szyby, el. reg. lusterka, welurowa tapicerka, 5-drzwiowy, 18.900 zł., możli-we raty lub zamiana. Legnica, tel. 0605/28-37-83

**MAZDA 32**



**MERCEDES 200** 124, 1987 r., 293 tys. km, 2000 ccm, diesel, biały, wspomaganie kier., ABS, el. otw. szyberdach, centralny zamek, 5-biegowy, stan b. dobry, - 18.000 zł (kupujący zwolniony z opłaty skarbowej) lub zamienie! Olesno, tel. 034/358-39-41, 0601/41-84

**MERCEDES 200** 124 D, 1988/89 r., 2000 ccm, diesel, perlowskiwołkowy metalic, wspomaganie kierownicy, centr. zamek, szyberdach, immobilizer, stan b. dobry, zadbane, oznakowany, RO, - 17.800 zł. Paczków, tel. 077/431-77-52, 0602/67-58-35

**MERCEDES 200** 124 D, 1992 r., 2000 ccm, diesel, beżowy, automatic, centr. zamek, ABS, bez wypadku, otwierany dach, w kraju od roku, - 19.300 zł. Zdzieszowice, tel. 077/484-45-82, 0601/63-72-04

**MERCEDES 200** 124 E, 1994 r., 2000 ccm, morski metalic, pełne wyposażenie oprócz skórzanej tapicerki, - 32.000 zł. Gubin, tel. 0601/40-61-53



**MERCEDES 210 W**, 1997 r., 120 tys. km, 2000 ccm, benzyna, srebrny metalic, klimatyzacja, lampy ksenonowe, el. otw. szyby, centr. zamek z pilotem, wspomaganie, 4 pod. powietrzne, RO, CD, alum. felgi, ABS, ESP, - 66.500 zł. Jarocin, tel. 0601/76-09-83

**MERCEDES 210 W**, 1995/96 r., 2300 ccm, benzyna, kolor grafitowy metalic, „okularnik”, Avangarde, pełne wyposażenie, bez skórzanej tapicerki, - 58.000 zł lub zamienie. Bolesławiec, tel. 0606/74-86-04, 075/732-67-68

**MERCEDES 210 W**, 1997 r., 120 tys. km, 2000 ccm, benzyna, srebrny metalic, klimatyzacja, reflektory ksenonowe, el. otw. szyby, centr. zamek + pilot, 4 poduszki pow., wspomaganie kier., RO/CD, alum. felgi, ABS, ESP, - 66.500 zł lub zamienie! Jarocin, tel. 0601/76-09-83

**MERCEDES 210 E**-KLASSE, 1998 r., CDI, srebrny metalic, ABS, klimatyzacja, ogrzewanie Webasto, 4 poduszki pow., el. otw. szyby, alarm, hak, - 70.000 zł. Zgorzelec, tel. 0601/86-08-23

**MERCEDES 200** 123 D, 1977 r., - 1.900 zł. Legnica, tel. 0603/30-48-23

**MERCEDES 200** 124 KOMBI, 1992 r., 110 tys. km, 2200 ccm, wrzozowy, ABS, wspomaganie kierownicy, hak odpinany, roleta, siatka, poduszka powietrzna, alarm, w kraju 7 miesięcy, - 25.000 zł. Luban, tel. 075/721-52-31, 0604/56-15-28

**MERCEDES 200** 124 COUPE, 1993 r., czarny metalic, pełne wyposażenie, zadbane, - 29.900 zł lub zamienie! Legnica, tel. 0609/86-80-89

**MERCEDES 220**, 1994 r., 2200 ccm, czarny metalic, pełne wyposażenie, - 37.500 zł. Sulechów, tel. 0606/74-78-06

**MERCEDES 220** 124 E COUPE, 1994 r., 41 tys. km, 16V, bordowy metalic, 2 poduszki pow., wspomaganie kier., ABS, wszystkie el. dodatki, skórzana tapicerka, alum. felgi 17", kluczyk na podczerwień, szyberdach, podgrzewane fotele, 1 właściciel, garażowany, kpl. dokumentacja, alarm, - 41.000 zł. Chojnow, tel. 076/819-77-77, 0608/24-73-55

**MERCEDES 220 E**, 1994 r., 150 tys. km, 2200 ccm, granatowy metalic, el. otw. szyby i reg. lusterka, klimatyzacja, podgrzewane fotele, alum. felgi 17" AMG, sportowe sprężyny Eibach (obniżony o 30 mm), bardzo zadbane, atrakcyjny wygląd, - 43.000 zł. Warszawa, tel. 0502/33-39-90

**MERCEDES 220 C**, 1994 r., 125 tys. km, 2200 ccm, benzyna, srebrny metalic, pełne wyposażenie el., klimatyzacja, 2 poduszki powietrzne, pełna dokumentacja, zadbane, aluminiowe felgi, atrakcyjny wygląd, - 34.500 zł lub zamienie na inny samochód. Wrocław, tel. 0501/26-02-95

**MERCEDES 220 E**, 1994 r., 150 tys. km, 2200 ccm, granatowy metalic, el. otw. szyby i reg. lusterka, klimatyzacja, podgrzewane fotele, alum. felgi 17" AMG, sportowe sprężyny Eibach (obniżony o 30 mm), bardzo zadbane, atrakcyjny wygląd, - 43.000 zł. Warszawa, tel. 0502/33-39-90

**MERCEDES 220 C**, 1994 r., 125 tys. km, 2200 ccm, benzyna, srebrny metalic, pełne wyposażenie el., klimatyzacja, 2 poduszki powietrzne, pełna dokumentacja, zadbane, aluminiowe felgi, atrakcyjny wygląd, - 34.500 zł lub zamienie na inny samochód. Wrocław, tel. 0501/26-02-95

**MERCEDES 220 C**-KLASSE, 1998 r., 44 tys. km, 2200 ccm, diesel, srebrny metalic, stan b. dobry, w kraju od 02.2002 r., - 62.000 zł. Jelenia Góra, tel. 075/783-35-29, 0601/22-87-72

**MERCEDES 220 E**, 2002 r., 300 tys. km, CDI, czarny, fabrycznie nowy, cena - 34.000 EUR. Francja, tel. 0033/685-72-35-88

**MERCEDES 230** 123, 1977/80 r., 70 tys. km, 2300 ccm, benzyna, brązowy metalic, el. otw. szyby, kwadratowe reflektory regulowane, wykonanie w drewnie, el. reg. lusterka, koła aluminiowe 16", centr. zamek, alarm, szyberdach, - 3.700 zł. Wrocław, tel. 0601/78-88-81

**MERCEDES 230** 123 E, 1979 r., 2300 ccm, benzyna, biały, automatic, szyberdach, instalacja gazowa, wspomaganie, centr. zamek, alum. felgi, el. otw. szyby, klimatyzacja, stan dobry, - 5.000 zł. Wrocław, tel. 0601/70-50-07, 0501/147-94-86

**MERCEDES 230** 123, 1982 r., 2300 ccm, srebrny metalic, - 9.500 zł. Wrocław, tel. 0601/72-03-17

**MERCEDES 230** 124 E KOMBI, 1989 r., 185 tys. km, 2300 ccm, benzyna, biały, relingi dachowe, ABS, serwo, centr. zamek, el. otw. szyby, el. reg. lusterka, pompowane zawieszanie, 7-osobowy, zderzaki w kolorze nadwozia, zadbane, automatic, na zachodnich tablicach - 2.800 EUR. Słubice, tel. 095/758-68-10, 0049/17-28-25-80-14 Niemcy

**MERCEDES 230** 124 COUPE, 1991 r., 149 tys. km, 2300 ccm, pełne wyposażenie elektryczny, skórzana tapicerka (beżowa), atrakcyjny wygląd, - 33.900 zł. Strzegom, tel. 0693/30-46-59

**MERCEDES 230** 124 E, 1992 r., biały, el. reg. lusterka, wspomaganie, ABS, - 21.000 zł. Wrocław, tel. 0691/82-13-33

**MERCEDES 240** 123 D, 1981 r., 25 tys. km, 2400 ccm, diesel, ciemnozielony, wspomaganie, szyberdach, hak, nowe amortyzatory i opony, oryg. lakier, zadbane, stan b. dobry, - 5.000 zł. Breno, tel. 065/549-42-61, 0604/48-69-90

**MERCEDES 240** C, 1994 r., 2400 ccm, kolor - kość słoniowa, kpl. wyposażenie, serwisowany, - 29.500 zł. Brzeg Dolny, tel. 0607/83-46-53

**MERCEDES 250** 124 D, 1986 r., 406 tys. km, kremowy, automatic, centr. zamek, wspomaganie kier., el. otw. szyby, szyberdach, - 13.200 zł. Legnica, tel. 0506/59-17-46

**MERCEDES 250** 124, 1986 r., 248 tys. km, 2500 ccm, diesel, bordowy, ABS, el. otw. szyberdach, el. reg. lusterko, hak, przegład do 11.12.2003 r., stan techniczny idealny, garażowany, mało używany - 23.000 zł lub zamienie na diesel o mniejszej pojemności. Lwówek Śl., tel. 0504/86-88-50

**MERCEDES 250** 124 D, 1986 r., 2500 ccm, diesel, srebrny metalic, szeroka listwa, nowe zawieszania i akumulator, automatic, centr. zamek, alarm, stan b. dobry, - 21.000 zł. Wrocław, tel. 071/354-16-68, 0601/93-85-31

**MERCEDES 250** 124 D, 1986/87 r., 195 tys. km, 2500 ccm, diesel, złoty metalic, el. reg. lusterka, el. otw. szyby, automatic, szyberdach, el. reg. reflektory, 4 zagłówki, centr. zamek, atermiczne szyby alum. felgi, stan b. dobry, - 21.000 zł lub zamienie na inny, może być Audi 100 C4. Zgorzelec, tel. 0603/16-47-72

**MERCEDES 250** 124 D, 1992 r., 220 tys. km, piaskowy, ABS, szyberdach, centr. zamek, wspomaganie kier., w kraju od 8 miesięcy, stan idealny, - 24.500 zł. Udanin, tel. 0601/73-72-86

**MERCEDES 250** 124 TD, 1992/93 r., 278 tys. km, biały, ABS, el. reg. szyberdach, el. reg. lusterka, 4 zagłówki, poduszka powietrzna, hak odpinany, 5-biegowy, w kraju od 1.5 roku, 1 właściciel, kpl. dokumentacja, garażowany, zadbane, sprawadzony w całości, stan idealny, - 29.000 zł. Bolesławiec, tel. 075/734-77-82, 0603/39-69-08

**MERCEDES 250** 124 TD, 1993 r., 2500 ccm, turbo D, srebrny metalic, kpl. dokumentacja, poduszka powietrzna, ABS, automatic, klimatyzacja, el. otw. szyby, el. reg. lusterka, wspomaganie kier., tempomat, podłokietniki, stan b. dobry, - 34.900 zł lub zamienie! Legnica, tel. 076/854-78-08, 0602/36-07-03

**MERCEDES 250** 124 D, 1994/95 r., 230 tys. km, 20V, srebrny, klimatyzacja, wszystkie el. dodatki, 2 poduszki pow., alum. felgi 16", reflektory ksenonowe, białe tylne lampy, grill, atrakc. wygląd, zadbane, - 51.000 zł. Bolesławiec, tel. 0601/75-18-14

**MERCEDES 250**, 1995 r., 120 tys. km, 2500 ccm, TD, beżowy, stan dobry, ABS, immobilizer, el. otw. szyby, szyberdach, wspomaganie kierownicy, blokada zapłonu, oryginalny RO, - 40.000 zł. Namysłów, tel. 077/419-14-03, 0604/80-06-49

**MERCEDES 250 C**-KLASSE, 1998 r., 49 tys. km, diesel, czarny metalic, pełne wyposażenie oprócz skórzanej tapicerki, - 39.000 zł. Leszno, tel. 0604/93-86-37

**MERCEDES 260** 124 E, 1989/96 r., 240 tys. km, grafitowy metalic, instalacja gazowa, wspomaganie kier., ABS, centr. zamek, el. reg. szyberdach, el. reg. reflektory, el. reg. lusterka i zagłówki, immobilizer, automatic, - 17.800 zł. Chojnow, tel. 0502/34-04-46

**MERCEDES 270 E**, 2002 r., 16 tys. km, 2700 ccm, CDI, kolor srebrny, stan idealny, automatic, nawigacja, RO z CD, el. otw. szyberdach, wszystkie dodatki, bez wypadku, najnowszy model, skórzana tapicerka, - 215.000 zł. Wrocław, tel. 0605/22-11-51

**MERCEDES 250 C**-KLASSE, 1998 r., 49 tys. km, diesel, czarny metalic, pełne wyposażenie oprócz skórzanej tapicerki, - 39.000 zł. Leszno, tel. 0604/93-86-37

**MERCEDES 260** 124 E, 1989/96 r., 240 tys. km, grafitowy metalic, instalacja gazowa, wspomaganie kier., ABS, centr. zamek, el. reg. szyberdach, el. reg. reflektory, el. reg. lusterka i zagłówki, immobilizer, automatic, - 17.800 zł. Chojnow, tel. 0502/34-04-46

**MERCEDES 270 E**, 2002 r., 16 tys. km, 2700 ccm, CDI, kolor srebrny, stan idealny, automatic, nawigacja, RO z CD, el. otw. szyberdach, wszystkie dodatki, bez wypadku, najnowszy model, skórzana tapicerka, - 215.000 zł. Wrocław, tel. 0605/22-11-51

**MERCEDES 280** 123 E, 1979 r., zielony, inst. gazowa, alum. felgi, automatic, - 4.000 zł. Jelenia Góra, tel. 0609/93-53-04

**MERCEDES 280** 123 E, 1979 r., 350 tys. km, szary metalic, wspomaganie kier., centr. zamek, el. otw. szyby, hak, - 8.000 zł. Ratajno, tel. 071/393-98-59

**MERCEDES 280 E**, 1981 r., 300 tys. km, 2800 ccm, benzyna automatic, centr. zamek, el. otw. szyby, el. otw. szyberdach, alum. felgi, - 5.800 zł. Wrocław, tel. 0609/50-02-28

**MERCEDES 280** 126 SE, 1983 r., benzyna, stalowy metalic, 1 właściciel, - 8.500 zł. Zielona Góra, tel. 068/321-40-10

**MERCEDES 300** 123 D, 1982 r., seledynowy metalic, wspomaganie kier., szyberdach, centr. zamek, alum. felgi, rad. kpl. kol zimowych, stan b. dobry, - 7.500 zł. Leszno, tel. 0691/50-31-91

**MERCEDES 300** 126 D, 1982 r., 3000 ccm, diesel, czarny, alum. felgi, centr. zamek, stan b. dobry, - 11.500 zł lub zamienie na inny. Nysa, tel. 077/433-31-16, 0608/79-98-58

**MERCEDES 300** 126 SD, 1984 r., 220 tys. km, 3000 ccm, diesel, biały, el. regul. fotele, alum. felgi, el. otw. szyby, centr. zamek + pilot, - 11.500 zł. Wrocław, tel. 071/346-62-84

**MERCEDES 300** 124 D, 1987 r., 203 tys. km, szary metalic, otw. dach, Mul-T-Lock, tylna szyba ogrzewana, alum. felgi, zadbana tapicerka, techn. sprawny, - 18.000 zł. Lubin, tel. 076/842-37-06

**MERCEDES 300** 124 D, 1988 r., 180 tys. km, 3000 ccm, diesel, brązowy metalic, pełne wyposażenie, - 19.800 zł lub zamienie na inny. Paczków, tel. 077/431-78-00, 077/431-75-08

**MERCEDES 300** 124 D, 1988/89 r., 300 tys. km, ciemnozielony metalic, sprzedawany w całości, w kraju od 4 lat, bez wypadku, oryg. lakier, ABS, centr. zamek, alarm + pilot, 5-biegowy, obrotomierz, el. reg. szyberdach, el. reg. lusterka, el. regul. roleta, tapicerka w kolorze nadwozia, 2 podłokietniki, drewniane dodatki, - 20.500 zł. Paczków, tel. 077/431-69-70, 0608/46-32-65

**MERCEDES 300** 124 D, 1990 r., 3000 ccm, diesel, kolor grafitowy metalic, klimatyzacja, wspomaganie kier., centr. zamek, ABS, el. otw. szyby, el. reg. lusterka, 5-biegowy, alum. felgi, RO, - 27.500 zł. Bolesławiec, tel. 0601/82-06-46, 075/732-73-21

**MERCEDES 300** 124 D, 1990 r., 3000 ccm, diesel, granatowy metalic, el. otw. szyby, szyberdach, ABS, automatic, alum. felgi, kpl. dokumentacja, stan b. dobry, - 26.500 zł. Otmuchów, tel. 077/431-51-00, 0609/80-79-70

**MERCEDES 300** 124, 1991/92 r., 233 tys. km, 3000 ccm, diesel, zielony metalic, 2 poduszki powietrzne, podłokietnik, roleta, hak z głowką wyciągana, elektr. regul. siedzenia, podgrzewane i ortopedyczne, el. otw. szyby, termometr zewn., 1 właściciel w kraju, bezwypadkowy, - 36.000 zł. Bolesławiec, tel. 0691/97-08-89

**MERCEDES 300** 124, 1991 r., 220 tys. km, 3000 ccm, ABS, ASD, centralny zamek, el. otw. szyberdach, 4 zagłówki, alarm, oryginalny hak, komplect kol zimowych, zadbane, - 30.500 zł. Walbrzych, tel. 0694/39-02-65

**MERCEDES 300** 124, 1991/92 r., 233 tys. km, 3000 ccm, diesel, zielony metalic, 2 poduszki powietrzne, podłokietnik, roleta, hak z głowką wyciągana, elektr. regul. siedzenia, podgrzewane i ortopedyczne, el. otw. szyby, termometr zewn., 1 właściciel w kraju, bezwypadkowy, - 36.000 zł. Bolesławiec, tel. 0691/97-08-89

**MERCEDES 300** 124, 1991 r., 220 tys. km, 3000 ccm, ABS, ASD, centralny zamek, el. otw. szyberdach, 4 zagłówki, alarm, oryginalny hak, komplect kol zimowych, zadbane, - 30.500 zł. Walbrzych, tel. 0694/39-02-65

**MERCEDES 300** 124, 1991/92 r., 233 tys. km, 3000 ccm, diesel, zielony metalic, 2 poduszki powietrzne, podłokietnik, roleta, hak z głowką wyciągana, elektr. regul. siedzenia, podgrzewane i ortopedyczne, el. otw. szyby, termometr zewn., 1 właściciel w kraju, bezwypadkowy, - 36.000 zł. Bolesławiec, tel. 0691/97-08-89

**MERCEDES 300**, 1992 r., 174 tys. km, diesel, czarny metalic, poduszka pow., ABS, centr. zamek, wspomaganie, el. otw. szyby, - 31.000 zł. Stanowice, tel. 074/855-78-83, 0603/07-53-97

**MERCEDES 300** 124 D, 1992 r., 130 tys. km, 3000 ccm, diesel, granatowy, przerobiony na E-klasse, stan b. dobry, - 32.000 zł. Wrocław, tel. 0602/82-49-61

**MERCEDES 300** 124 D, 1992/93 r., 3000 ccm, turbo D, kolor grafitowy metalic, model klasy E, klimatyzacja, wspomaganie kier., centr. zamek, ABS, SRS, el. otw. szyby, szyberdach, automatic, alum. felgi, RO, - 34.000 zł lub zamienie! Bolesławiec, tel. 0609/54-76-90, 075/734-72-65

**MERCEDES 300** TE SKŁADAK, 1994 r., 220 tys. km, 3000 ccm, sliwkowy metalic, immobilizer, zamek centralny, poduszka pow., wspomaganie kierownicy, klimatyzacja, el. reg. szyby, szyberdach, aluminiowe felgi, ABS, ASD, skórzana tapicerka, po wymianie ukł. hamulcowego i remoncje zawieszania, - 25.000 zł. Wrocław, tel. 071/347-92-27

**MERCEDES 300** 124 E, 1995 r., 3000 ccm, 24V diesel, kolor srebrny, ABS, 2 x alarm, poduszka pow., aluminiowe felgi 17", automatic, klimatyzacja, webasto, el. otwierane szyby, el. regul. lusterka, szyberdach, RM, serwisowany, - 49.000 zł. Świdnica, tel. 074/853-07-67, 0607/15-92-59

**MERCEDES 320** 124 E, 1994 r., 167 tys. km, grafitowy, szyberdach, ABS, wspomaganie kier., centr. zamek + pilot, alum. felgi, el. otw. szyby i reg. lusterka, poduszka pow., alarm, - 32.000 zł lub zamienie na tańszy. Żary, tel. 068/362-01-56, 0603/57-38-50

**MERCEDES 320** 124 E, 1994 r., 167 tys. km, grafitowy, szyberdach, ABS, wspomaganie kier., centr. zamek + pilot, alum. felgi, el. otw. szyby i reg. lusterka, poduszka pow., alarm, - 32.000 zł lub zamienie na tańszy. Żary, tel. 068/362-01-56, 0603/57-38-50

## MERCURY

**MERCURY VILLAGER VAN**, 1993 r., 3000 ccm, czarny, pełne wyposażenie, stan b. dobry, - 18.500 zł lub zamienie! Legnica, tel. 0603/30-48-23

**MERCURY VILLAGER GS**, 1993 r., 90 tys. km, 3000 ccm, grafitowy metalik, kpl. wyposażenie oprócz skórzanej tapicerki, automatycznie zapinane pasy, 2 klimatyzacje, automatic, radio, 8 głośników, 7-osobowy, stan bardzo dobry, alarm, immobilizer, - 17.000 zł. Wrocław, tel. 0505/48-47-19

**MERCURY VILLAGER VAN**, 1993 r., 3000 ccm, czarny, pełne wyposażenie, stan b. dobry, - 18.500 zł lub zamienie! Legnica, tel. 0603/30-48-23

**MERCURY VILLAGER GS**, 1993 r., 90 tys. km, 3000 ccm, grafitowy metalik, kpl. wyposażenie oprócz skórzanej tapicerki, automatycznie zapinane pasy, 2 klimatyzacje, automatic, radio, 8 głośników, 7-osobowy, stan bardzo dobry, alarm, immobilizer, - 17.000 zł. Wrocław, tel. 0505/48-47-19

**MERCURY VILLAGER VAN**, 1993 r., 3000 ccm, czarny, pełne wyposażenie, stan b. dobry, - 18.500 zł lub zamienie! Legnica, tel. 0603/30-48-23

**MERCURY VILLAGER GS**, 1993 r., 90 tys. km, 3000 ccm, grafitowy metalik, kpl. wyposażenie oprócz skórzanej tapicerki, automatycznie zapinane pasy, 2 klimatyzacje, automatic, radio, 8 głośników, 7-osobowy, stan bardzo dobry, alarm, immobilizer, - 17.000 zł. Wrocław, tel. 0505/48-47-19

**MERCEDES 300**, 1992 r., 174 tys. km, diesel, czarny metalic, poduszka pow., ABS, centr. zamek, wspomaganie, el. otw. szyby, - 31.000 zł. Stanowice, tel. 074/855-78-83, 0603/07-53-97

**MERCEDES 300** 124 D, 1992 r., 130 tys. km, 3000 ccm, diesel, granatowy, przerobiony na E-klasse, stan b. dobry, - 32.000 zł. Wrocław, tel. 0602/82-49-61

**MERCEDES 300** 124 D, 1992/93 r., 3000 ccm, turbo D, kolor grafitowy metalic, model klasy E, klimatyzacja, wspomaganie kier., centr. zamek, ABS, SRS, el. otw. szyby, szyberdach, automatic, alum. felgi, RO, - 34.000 zł lub zamienie! Bolesławiec, tel. 0609/54-76-90, 075/734-72-65

**MERCEDES 300** TE SKŁADAK, 1994 r., 220 tys. km, 3000 ccm, sliwkowy metalic, immobilizer, zamek centralny, poduszka pow., wspomaganie kierownicy, klimatyzacja, el. reg. szyby, szyberdach, aluminiowe felgi, ABS, ASD, skórzana tapicerka, po wymianie ukł. hamulcowego i remoncje zawieszania, - 25.000 zł. Wrocław, tel. 071/347-92-27

**MERCEDES 300** 124 E, 1995 r., 3000 ccm, 24V diesel, kolor srebrny, ABS, 2 x alarm, poduszka pow., aluminiowe felgi 17", automatic, klimatyzacja, webasto, el. otwierane szyby, el. regul. lusterka, szyberdach, RM, serwisowany, - 49.000 zł. Świdnica, tel. 074/853-07-67, 0607/15-92-59

**MERCEDES 320** 124 E, 1994 r., 167 tys. km, grafitowy, szyberdach, ABS, wspomaganie kier., centr. zamek + pilot, alum. felgi, el. otw. szyby i reg. lusterka, poduszka pow., alarm, - 32.000 zł lub zamienie na tańszy. Żary, tel. 068/362-01-56, 0603/57-38-50

**MERCEDES 320** 124 E, 1994 r., 167 tys. km, grafitowy, szyberdach, ABS, wspomaganie kier., centr. zamek + pilot, alum. felgi, el. otw. szyby i reg. lusterka, poduszka pow., alarm, - 32.000 zł lub zamienie na tańszy. Żary, tel. 068/362-01-56, 0603/57-38-50

**MERCEDES 320** 124 E, 1994 r., 167 tys. km, grafitowy, szyberdach, ABS, wspomaganie kier., centr. zamek + pilot, alum. felgi, el. otw. szyby i reg. lusterka, poduszka pow., alarm, - 32.000 zł lub zamienie na tańszy. Żary, tel. 068/362-01-56, 0603/57-38-50

**MERCEDES 320** 124 E, 1994 r., 167 tys. km, grafitowy, szyberdach, ABS, wspomaganie kier., centr. zamek + pilot, alum. felgi, el. otw. szyby i reg. lusterka, poduszka pow., alarm, - 32.000 zł lub zamienie na tańszy. Żary, tel. 068/362-01-56, 0603/57-38-50

**MERCEDES 320** 124 E, 1994 r., 167 tys. km, grafitowy, szyberdach, ABS, wspomaganie kier., centr. zamek + pilot, alum. felgi, el. otw. szyby i reg. lusterka, poduszka pow., alarm, - 32.000 zł lub zamienie na tańszy. Żary, tel. 068/362-01-56, 0603/57-38-50

**MERCEDES 320** 124 E, 1994 r., 167 tys. km, grafitowy, szyberdach, ABS, wspomaganie kier., centr. zamek + pilot, alum. felgi, el. otw. szyby i reg. lusterka, poduszka pow., alarm, - 32.000 zł lub zamienie na tańszy. Żary, tel. 068/362-01-56, 0603/57-38-50

**MERCEDES 320** 124



**OPEL ASTRA**, 1993 r., 125 tys. km, 1700 ccm, diesel, turkusowy metalic, wspomaganie, oryg RM, kpl. dokumentacja, stan techn b. dobry, atrak. wygląd, - 14.200 zł. Legnica, tel. 060478-91-81

**OPEL ASTRA**, 1993 r., 130 tys. km, 1400 ccm, diesel, morski metalic, oryg. szyberdach, centr. zamek, alarm, sprzedawany w całości, kpl. dokumentacja, stan techn b. dobry, - 12.400 zł. Legnica, tel. 076/858-49-23

**OPEL ASTRA SEDAN**, 1993 r., 106 tys. km, 1400 ccm, bordowy, kupiony w salonie, serwisowany w ASO, stan b. dobry, - 15.900 zł. Wałbrzych, tel. 074/846-96-00, 0502/25-55-10

**OPEL ASTRA SEDAN**, 1993 r., 1600 ccm, benzyna + gaz, kolor wiśniowy, wspomaganie kier., centralny zamek, szyberdach, alarm, - 15.500 zł. Złotoryja, tel. 0605/48-95-93

**OPEL ASTRA SEDAN**, 1993 r., bordowy, inst. gazowa, wspomaganie, szyberdach, welurowa tapicerka, zadbane, - 14.000 zł. Złotoryja, tel. 076/878-52-97

**OPEL ASTRA KOMBI**, 1993 r., 180 tys. km, 1600 ccm, wtrysk, czarny metalic, klimatyzacja, wspomaganie kier., poduszka powietrzna, RO, na zachodnich tablicach - 2100 EUR. Złotoryja, tel. 0605/85-58-00

**OPEL ASTRA KOMBI**, 1994 r., 145 tys. km, 1600 ccm, granatowy, szyberdach, relingi dachowe, centr. zamek, hak, el. reg. reflektory, opony zimowe, - 16.800 zł. Polkowice, tel. 076/749-32-29, 0604/95-47-45

**OPEL ASTRA KOMBI**, 1994 r., 150 tys. km, 1400 ccm, biały, 82 KM, hak, inst. gazowa, 4-osobowo, Multi-Track, w ciągłej eksploatacji, ekonomiczny, po przeglądzie, stan dobry, - 13.800 zł. Wrocław, tel. 071/351-77-05

**OPEL ASTRA KOMBI**, 1994 r., 145 tys. km, 1600 ccm, wtrysk, granatowy, szyberdach, hak, el. reg. reflektory, centr. zamek, relingi dachowe, - 16.800 zł. Polkowice, tel. 076/749-32-29, 0604/99-47-45

**OPEL ASTRA**, 1994 r., 80 tys. km, 1600 ccm, biały, 3-drzwiowy, wspomaganie kier., szyberdach, RO, Opel, książka serwisowa, sprzedawany z Niemiec w 03.2003 r., stan idealny, - 13.700 zł. Syców, tel. 0606/73-67-41

**OPEL ASTRA KOMBI**, 1994 r., 1400 ccm, biały, poduszka pow., alarm, kupiony w salonie, bez wypadku, garażowany, stan idealny, - 16.400 zł. Świdnica, tel. 0605/35-26-21

**OPEL ASTRA GSI**, 1994 r., 120 tys. km, 1800 ccm, 16V, ECOTEC, kolor grafitowy metalic, ABS, wspomaganie, klimatyzacja, poduszka pow., podgrz. folele, pasy protekcyjne, sportowy lukm, RM Alpine, alum. felgi, centr. zamek, alarm, kpl. kół zimowych, stan idealny, - 19.800 zł. Wrocław, tel. 071/354-40-16, 0503/05-60-80

**OPEL ASTRA KOMBI**, 1994/95 r., 1700 ccm, TDI 2 poduszki pow., wspomaganie kier., alarm, - 17.500 zł. Wschowa, tel. 0601/75-14-17



**OPEL ASTRA**, 1995 r., 90 tys. km, 1408 ccm, bordowy, immobilizer, - 19.500 zł. Opel Mucha, Mikołów, ul. Katowicka 82, tel. 032/226-28-10 wewn. 320 F2602762



**OPEL ASTRA**, 1995 r., 130 tys. km, 1400 ccm, bordowy metalic, immobilizer, - 19.200 zł. Opel Mucha, Mikołów, ul. Katowicka 82, tel. 032/226-28-10 wewn. 320 F2609182

**OPEL ASTRA KOMBI**, 1995 r., 85 tys. km, 1600 ccm, czerwony, wspomaganie, centr. zamek, szyberdach, radio, roleta, relingi dachowe, - 17.600 zł. Jarocin, tel. 062/747-39-14, 0609/52-28-58

**OPEL ASTRA**, 1995 r., 111 tys. km, 1600 ccm, wtrysk, granatowy metalic, wspomaganie kier., szyberdach, spoiler, zderzaki i lusterka w kolorze nadwozia, pełna dokumentacja, stan b. dobry, - 18.000 zł. Pleszew, tel. 0601/98-71-64

**OPEL ASTRA KOMBI**, 1995 r., 120 tys. km, 1600 ccm, wtrysk, kolor morski metalic, 75 PS, 2 pod. powietrzne, wspomaganie, centr. zamek, halogeny, welurowa tapicerka, RM Blaupunkt, kpl. dokumentacja, 8 miesięcy w kraju, i właściciel, - 17.900 zł. Strzelin, tel. 071/392-10-69, 0602/44-78-77

**OPEL ASTRA KOMBI**, 1995 r., 160 tys. km, 1700 ccm, diesel, granatowy metalic, 2 pod. powietrzne, szyberdach fabryczny, - 18.700 zł. Wrocław, tel. 0504/40-09-83

**OPEL ASTRA KOMBI**, 1995 r., 1700 ccm, turbo D, granatowy, ABS, 2 pod. powietrzne, wspomaganie, centr. zamek, szyberdach, napinacze pasów, relingi dachowe, radio, hak, - 18.500 zł. Zgorzelec, tel. 0609/42-42-50



**OPEL ASTRA SEDAN**, 1995/96 r., 1400 ccm, biały, kupiony w salonie, - 16.500 zł. Jarocin, tel. 0601/76-09-83 F2501942

**OPEL ASTRA SEDAN**, 1995/96 r., 1400 ccm, biały, kupiony w salonie, - 16.500 zł. Jarocin, tel. 0601/76-09-83

**OPEL ASTRA KOMBI**, 1995/96 r., 129 tys. km, 1700 ccm, TDI, biały, 2 poduszki pow., immobilizer, roleta, relingi dachowe, radio z RDS, wspomaganie kier., i właściciel, bez wypadku, stan b. dobry, - 18.900 zł. Wschowa, tel. 065/540-19-31, 0691/64-20-24

**OPEL ASTRA KOMBI**, 1996 r., 108 tys. km, 16V 90 KM, biały, wspomaganie kierownicy, poduszka powietrzna, blokada biegów, alarm, relingi dachowe, kupiony w salonie, 2 właściciel, 4 zagłówki, garażowany, dzielona kanapa, stan bardzo dobry, zadbane, nowe zimowe opony, - 19.500 zł. Legnica, tel. 076/723-79-79, 0605/60-24-99

**OPEL ASTRA KOMBI**, 1996 r., 170 tys. km, 1700 ccm, TD, biały, 2 poduszki pow., alarm, immobilizer, - 17.000 zł. Bolesławiec, tel. 0504/34-96-18

**OPEL ASTRA**, 1996 r., 155 tys. km, 1400 ccm, 16V, biały, poduszka pow., el. otw. szyby, centr. zamek, kpl. dokumentacja, stan b. dobry, - 20.000 zł. Ostrów Wlkp., tel. 0603/46-34-45

**OPEL ASTRA KOMBI**, 1996 r., 74 tys. km, 1600 ccm, biały, inst. gazowa, 2 pod. powietrzne, wspomaganie, RO, relingi dachowe, roleta, sprzedawany w 06.2001 r., - 19.000 zł. Wrocław, tel. 071/791-26-01

**OPEL ASTRA SEDAN**, 1996/97 r., 100 tys. km, 1600 ccm, benzyna, zielony metalic, wspomaganie kier., RO, centr. zamek, 2 poduszki pow., ABS, el. otw. szyby i reg. lusterka, obrotomierz, ciemna welurowa tapicerka, dzielona tylna kanapa, serwisowany, w kraju od 6 miesięcy, kpl. dokumentacja, - 20.500 zł. Bolesławiec, tel. 0602/72-53-98

**OPEL ASTRA KOMBI**, 1996/97 r., 118 tys. km, 1600 ccm, szampański metalic, relingi dachowe, wspomaganie kierownicy, poduszka pow., centr. zamek, el. otw. szyberdach, RM, halogeny, lakierowane zderzaki, sprzedawany w całości, kpl. dokumentacja, stan b. dobry, - 19.700 zł. (zwolnienie z opłaty skarb.). Rawicz, tel. 0603/99-24-24

**OPEL ASTRA**, 1996/97 r., 152 tys. km, 1700 ccm, TDI, perłowograftowy, 5-drzwiowy, sprzedawany w całości, poduszka pow., wspomaganie kierownicy, centr. zamek, el. otw. szyby, alum. felgi, alermiczne szyby, kpl. dokumentacja, stan idealny, - 21.400 zł. Rawicz, tel. 0605/22-90-19



**OPEL ASTRA KOMBI**, 1997 r., 120 tys. km, 1400 ccm, czerwony, poduszka pow., immobilizer, - 23.500 zł. (możl. wyst. fakt. VAT). Opel Mucha, Mikołów, ul. Katowicka 82, tel. 032/226-28-10 wewn. 320 F2609192

**OPEL ASTRA KOMBI**, 1997 r., 140 tys. km, 1700 ccm, DTL, czerwony, 5-drzwiowy, centr. zamek, wsp. kierownicy, elektr. otw. szyby i reg. lusterka, ABS, 2 poduszki pow., alum. felgi, - 37.500 zł. Leszno, tel. 0505/54-26-77

**OPEL ASTRA II**, 1999 r., 45 tys. km, 1600 ccm, granatowy metalic, ABS, 2 pod. powietrzne, centr. zamek, el. otw. szyby, el. reg. lusterka, immobilizer, RO, wspomaganie, - 39.200 zł. Opel Mucha, Mikołów, ul. Katowicka 82, tel. 032/226-28-10 wewn. 320 F2610272

**OPEL ASTRA II**, 1999 r., 50 tys. km, 1700 ccm, DTL, czerwony, 5-drzwiowy, centr. zamek, wsp. kierownicy, elektr. otw. szyby i reg. lusterka, ABS, 2 poduszki pow., alum. felgi, - 37.500 zł. Leszno, tel. 0505/54-26-77

**OPEL ASTRA II**, 1999 r., 71 tys. km, 1600 ccm, zielony metalic, stan b. dobry, garażowany, ABS, klimatyzacja, wspomaganie, radio sterowane prz. kierownicy, kupiony w salonie, - 36.800 zł. Leszno, tel. 065/534-27-07

**OPEL ASTRA**, 1999 r., 26 tys. km, 1400 ccm, srebrny metalic, alarm, kupiony w salonie, radio, garażowany, konserwacja, 2 pod. powietrzne, - 26.000 zł. Wrocław, tel. 071/353-51-71

**OPEL ASTRA I KOMBI**, 1999 r., 57 tys. km, 1400 ccm, szampański metalic, bez wypadku, wspomaganie kierownicy, centr. zamek, alarm, 2 poduszki powietrzne, instalacja gazowa, kratka kupiony w salonie w Polsce - 28.200 zł. lub zamienię na terenowy do 15.000 zł. Wrocław, tel. 071/791-92-09, 0605/95-81-56

**OPEL ASTRA II**, 1999 r., 97 tys. km, 1700 ccm, TDI 2 poduszki powietrzne, el. otw. szyby, wspomaganie kier., z pilotem, centr. zamek, oryg. RO, garażowany, i właściciel w kraju, zarejestrowany, welurowa tapicerka, 5-drzwiowy, dodatkowe światło „stop”, kpl. dokumentacja, - 33.900 zł. Radziądz, tel. 071/385-60-03, 0608/89-81-58

**OPEL ASTRA**, 1999 r., 90 tys. km, 2000 ccm, 16V, DTI, granatowy, 4 pod. powietrzne, klimatyzacja, el. otw. szyby, bez wypadku, - 39.500 zł. Bolesławiec, tel. 0601/87-12-49

**OPEL ASTRA II**, 1999 r., 77 tys. km, 2000 ccm, DTL, 16V, granatowy, ABS, 2 pod. powietrzne, wspomaganie kierownicy, centr. zamek + pilot, garażowany, zderzaki i lusterka w kolorze nadwozia, kpl. opon zimowych i letnich, lufy czarne na koła, relingi dachowe, oryginalny RO/CD (sterowanie prz. kierownicy), obrotomierz, roleta, - 35.000 zł. Chocianów, tel. 0602/65-89-30, 076/818-50-84

**OPEL ASTRA II SEDAN**, 1999 r., 80 tys. km, 1400 ccm, 16V, srebrny metalic, i właściciel, kupiony w salonie, wspomaganie kier., 2 poduszki pow., centr. zamek, instalacja gazowa (butla w miejscu koła zapasowego), ekonomiczny, - 33.400 zł. Legnica, tel. 0601/50-97-44

**OPEL ASTRA**, 1999 r., 1400 ccm, granatowy metalic, 5-drzwiowy, 2 pod. powietrzne, kupiony w salonie, garażowany, stan b. dobry, - 25.800 zł. Strzegom, tel. 0601/67-21-85

**OPEL ASTRA CLASSIC**, 1999 r., 65 tys. km, 1400 ccm, bordowy metalic, 2 poduszki pow., wspomaganie kier., alarm, el. otw. szyby, kupiony w salonie, cena - 25.500 zł. kup. zwoln. z opl. skarbowej (w rozliczeniu może być tańszy). Wrocław, tel. 0601/16-86-41

**OPEL ASTRA SEDAN**, 1999 r., 1400 ccm, biały, 2 poduszki powietrzne, alarm, radioodwzaracz, kupiony w salonie, zadbane, stan b. dobry, inst. gazowa, - 23.700 zł. Wrocław, tel. 071/359-11-51

**OPEL ASTRA SEDAN**, 1999 r., 38 tys. km, 1400 ccm, srebrny metalic, kupiony w salonie, i właściciel, 2 poduszki powietrzne, centralny zamek, immobilizer, wspomaganie kier., szyby termolizacyjne, regul. wysokości fotela kierowcy, RO, - 24.500 zł. Wrocław, tel. 0609/14-55-29

**OPEL ASTRA CLASSIC**, 1999 r., 39 tys. km, 1600 ccm, bordowy metalic, kupiony w salonie, 5-drzwiowy, wspomaganie kier., centr. zamek, blokada skrzyni biegów, poduszka powietrzna, 5 zagłówków, dzielona kanapa tylna, dodatkowe światło „stop”, - 24.500 zł. Wrocław, tel. 071/372-98-98, 0606/82-42-82

**OPEL ASTRA**, 1998 r., 59 tys. km, 1600 ccm, wtrysk, bordowy metalic, hatchback, 5-drzwiowy, z salonu, poduszka pow. kierownicy, RO Kenwood, stan idealny, - 23.100 zł. Wrocław, tel. 0600/57-33-51

**OPEL ASTRA SEDAN**, 1998/99 r., 81 tys. km, 1400 ccm, wtrysk, czerwony, kupiony w salonie, bez wypadku, poduszka pow., alarm, centralny zamek + pilot, radioodwzaracz, stan idealny, - 23.500 zł. Kłodzko, tel. 0603/06-14-14

**OPEL ASTRA II**, 1998/99 r., 1400 ccm, 16V, czarny metalic, kupiony w salonie 01.1999 r., i właściciel, kpl. dokumentacja, wspomaganie kier., 2 poduszki powietrzne, centr. zamek, el. otw. szyby, Multi-Track, immobilizer, halogeny, bezwypadkowy, garażowany, - 32.800 zł. lub zamienię. Legnica, tel. 076/721-38-95, 0606/13-93-48

**OPEL ASTRA II KOMBI**, 1998/99 r., 81 tys. km, 2000 ccm, turbo D, zielony, klimatyzacja, poduszka powietrzna, alarm, pełne wyposażenie elektryczne, i właściciel, stan b. dobry, - 36.000 zł. Wrocław, tel. 071/360-81-96, 0692/76-05-29



**OPEL ASTRA II**, 1999 r., 45 tys. km, 1600 ccm, granatowy metalic, ABS, 2 pod. powietrzne, centr. zamek, el. otw. szyby, el. reg. lusterka, immobilizer, RO, wspomaganie, - 39.200 zł. Opel Mucha, Mikołów, ul. Katowicka 82, tel. 032/226-28-10 wewn. 320 F2610272



**OPEL ASTRA**, 1999 r., 58 tys. km, 1400 ccm, złoty metalic, 2 pod. powietrzne, wspomaganie, - 26.500 zł. Opel Mucha, Mikołów, ul. Katowicka 82, tel. 032/226-28-10 wewn. 320 F2610282

**OPEL ASTRA II**, 1999 r., 50 tys. km, 1700 ccm, DTL, czerwony, 5-drzwiowy, centr. zamek, wsp. kierownicy, elektr. otw. szyby i reg. lusterka, ABS, 2 poduszki pow., alum. felgi, - 37.500 zł. Leszno, tel. 0505/54-26-77

**OPEL ASTRA II**, 1999 r., 71 tys. km, 1600 ccm, zielony metalic, stan b. dobry, garażowany, ABS, klimatyzacja, wspomaganie, radio sterowane prz. kierownicy, kupiony w salonie, - 36.800 zł. Leszno, tel. 065/534-27-07

**OPEL ASTRA**, 1999 r., 26 tys. km, 1400 ccm, srebrny metalic, alarm, kupiony w salonie, radio, garażowany, konserwacja, 2 pod. powietrzne, - 26.000 zł. Wrocław, tel. 071/353-51-71

**OPEL ASTRA I KOMBI**, 1999 r., 57 tys. km, 1400 ccm, szampański metalic, bez wypadku, wspomaganie kierownicy, centr. zamek, alarm, 2 poduszki powietrzne, instalacja gazowa, kratka kupiony w salonie w Polsce - 28.200 zł. lub zamienię na terenowy do 15.000 zł. Wrocław, tel. 071/791-92-09, 0605/95-81-56

**OPEL ASTRA II**, 1999 r., 97 tys. km, 1700 ccm, TDI 2 poduszki powietrzne, el. otw. szyby, wspomaganie kier., z pilotem, centr. zamek, oryg. RO, garażowany, i właściciel w kraju, zarejestrowany, welurowa tapicerka, 5-drzwiowy, dodatkowe światło „stop”, kpl. dokumentacja, - 33.900 zł. Radziądz, tel. 071/385-60-03, 0608/89-81-58

**OPEL ASTRA**, 1999 r., 90 tys. km, 2000 ccm, 16V, DTI, granatowy, 4 pod. powietrzne, klimatyzacja, el. otw. szyby, bez wypadku, - 39.500 zł. Bolesławiec, tel. 0601/87-12-49

**OPEL ASTRA II**, 1999 r., 77 tys. km, 2000 ccm, DTL, 16V, granatowy, ABS, 2 pod. powietrzne, wspomaganie kierownicy, centr. zamek + pilot, garażowany, zderzaki i lusterka w kolorze nadwozia, kpl. opon zimowych i letnich, lufy czarne na koła, relingi dachowe, oryginalny RO/CD (sterowanie prz. kierownicy), obrotomierz, roleta, - 35.000 zł. Chocianów, tel. 0602/65-89-30, 076/818-50-84

**OPEL ASTRA II SEDAN**, 1999 r., 80 tys. km, 1400 ccm, 16V, srebrny metalic, i właściciel, kupiony w salonie, wspomaganie kier., 2 poduszki pow., centr. zamek, instalacja gazowa (butla w miejscu koła zapasowego), ekonomiczny, - 33.400 zł. Legnica, tel. 0601/50-97-44

**OPEL ASTRA**, 1999 r., 1400 ccm, granatowy metalic, 5-drzwiowy, 2 pod. powietrzne, kupiony w salonie, garażowany, stan b. dobry, - 25.800 zł. Strzegom, tel. 0601/67-21-85

**OPEL ASTRA CLASSIC**, 1999 r., 65 tys. km, 1400 ccm, bordowy metalic, 2 poduszki pow., wspomaganie kier., alarm, el. otw. szyby, kupiony w salonie, cena - 25.500 zł. kup. zwoln. z opl. skarbowej (w rozliczeniu może być tańszy). Wrocław, tel. 0601/16-86-41

**OPEL ASTRA SEDAN**, 1999 r., 1400 ccm, biały, 2 poduszki powietrzne, alarm, radioodwzaracz, kupiony w salonie, zadbane, stan b. dobry, inst. gazowa, - 23.700 zł. Wrocław, tel. 071/359-11-51

**OPEL ASTRA SEDAN**, 1999 r., 38 tys. km, 1400 ccm, srebrny metalic, kupiony w salonie, i właściciel, 2 poduszki powietrzne, centralny zamek, immobilizer, wspomaganie kier., szyby termolizacyjne, regul. wysokości fotela kierowcy, RO, - 24.500 zł. Wrocław, tel. 0609/14-55-29

**OPEL ASTRA CLASSIC**, 1999 r., 39 tys. km, 1600 ccm, bordowy metalic, kupiony w salonie, 5-drzwiowy, wspomaganie kier., centr. zamek, blokada skrzyni biegów, poduszka powietrzna, 5 zagłówków, dzielona kanapa tylna, dodatkowe światło „stop”, - 24.500 zł. Wrocław, tel. 071/372-98-98, 0606/82-42-82

**OPEL ASTRA CLASSIC**, 2000 r., 20 tys. km, 1400 ccm, czerwony, i. właściciel, garażowany, stan b. dobry, 4-drzwiowy, poduszki powietrzne, radio, - 30.000 zł. Kędzierzyn-Koźle, tel. 0604/10-67-74

**OPEL ASTRA II**, 2000 r., 29 tys. km, 2000 ccm, turbo D, morski metalic, klimatyzacja, centr. zamek, wspomaganie kierownicy, el. otw. szyby, el. reg. lusterka, 4 pod. powietrzne, welurowa tapicerka, i właściciel, kpl. dokumentacja, 5-drzwiowy, - 39.900 zł. Wrocław, tel. 0607/60-86-02

**OPEL ASTRA KOMBI**, 2000 r., 1400 ccm, benzyna, biały, relingi dachowe, kupiony w salonie, serwisowany, atrak. wygląd, garażowany, zadbane, stan b. dobry, - 21.000 zł. + VAT, możliwe raty przez kom. lub zamienię. Ząbkowice Śląskie, tel. 0602/37-79-98

**OPEL ASTRA SPORT**, 2001 r., 13 tys. km, 1800 ccm, 16V, morski metalic, 8 poduszek powietrznych, klimatyzacja automatyczna, komputer, tempomat, ABS+ESP, RO+CD (sterowane przy kierownicy), kierownica skórzana, spoiler, alum. felgi, halogeny, siedzenia kubelkowe, stan idealny, 3-drzwiowy, - 49.500 zł. Nowa Sól, tel. 0602/47-76-64

**OPEL ASTRA II**, 2002 r., 11 tys. km, 2000 ccm, TDi, srebrny, 100 KM, pełne wyposażenie, reflektory ksenonowe, skórzana tapicerka, alum. felgi - 6.000 EUR. Wrocław, tel. 0605/53-26-62



**OPEL ASTRA II**, 1998 r., 95 tys. km, 1600 ccm, granatowy, 3-drzwiowy, szyberdach, ABS, wspomaganie, RO, - 27.900 zł. Jarocin, tel. 0609/97-09-43 F2501982



**OPEL ASTRA KOMBI**, 1995 r., 1600 ccm, biały, centr. zamek, wspomaganie, 2 pod. powietrzne, relingi dachowe, roleta, RO, - 16.900 zł. Jarocin, tel. 0601/76-09-83 F2501972

**OPEL CALIBRA**, 1990 r., 160 tys. km, 2000 ccm, czerwony, inst. gazowa, w kraju od 8 miesięcy, ABS, wspomaganie, alum. felgi OZ, ciemne szyby, immobilizer, el. reg. lusterka i reflektory, stan b. dobry, - 15.000 zł. Wrocław, tel. 0501/94-24-30

**OPEL CALIBRA**, 1990 r., 2000 ccm, benzyna, czarny, ABS, alum. felgi, wspomaganie kier., szyberdach, opolierowany, obniżony, zadbane, - 15.900 zł. Oleśnica, tel. 0504/69-84-01

**OPEL CALIBRA**, 1991 r., 140 tys. km, 2000 ccm, 16V, czerwony, alum. felgi 16" + koła z oponami zimowymi, wspomaganie kierownicy, szyberdach, książka serwisowa, w kraju od pół roku, stan idealny, - 14.500 zł. Dzierżonów, tel. 074/831-07-47 wieczorem, 0503/01-52-12

**OPEL CALIBRA**, 1991 r., 2000 ccm, czarny metalic, aluminiowe felgi, wszystkie el. dodatki, ABS, RO, piękniejsza szyba czołowa, klimatyzacja (do napalenia), - 13.500 zł. Ostrów Wlkp., tel. 0601/07-36-46

**OPEL CALIBRA**, 1992/93 r., 2000 ccm, benzyna, wtrysk, perłowoczarne metalic, wspomaganie kierownicy, centr. zamek, RO, oznakowany, ABS, el. reg. lusterka, el. reg. reflektory, szyberdach, immobilizer, i właściciel, atrak. wygląd, - 14.700 zł. Paczków, tel. 077/431-77-52, 0602/67-58-35

**OPEL CORSA**, 1990 r., 1400 ccm, wtrysk, biały, 5-biegowy, katalizator, bez wypadku, i właściciel, zadbane, - 6.200 zł. Bobrowice, tel. 068/391-32-49

**OPEL CORSA**, 1990/97 r., 140 tys. km, 1400 ccm, wtrysk, biały, zadbane, 3-drzwiowy, kpl. dokumentacja, opony zimowe, welurowa tapicerka, radio + 2 głośniki, przegląd do 10.2003 r., garażowany, stan b. dobry, - 7.000 zł. Piechowice, tel. 0606/77-29-32

**OPEL CORSA**, 1991/92 r., 78 tys. km, 1200 ccm, bordowy, nowa inst. gazowa, el. reg. reflektory, sprzedawany w całości, - 8.800 zł. Oleśnica, tel. 071/314-33-73, 0601/41-23-29

**OPEL CORSA SEDAN**, 1993 r., 1200 ccm, benzyna, granatowy metalic, 4-drzwiowy, - 7.700 zł. Bolesławiec, tel. 0601/16-93-83

**OPEL CORSA**, 1994 r., 68 tys. km, 1400 ccm, czerwony, immobilizer, zimowe opony, - 15.500 zł. Kraków, tel. 012/422-92-97

**OPEL CORSA B**, 1994/95 r., 93 tys. km, 1200 ccm, wtrysk, czerwony, czerwone zegary, welurowa tapicerka, RM Blaupunkt, szyberdach, kpl. dokumentacja, zegarek, garażowany, - 15.500 zł. Paczków, tel. 0601/91-36-38

**OPEL CORSA**, 1995



**OPEL KADETT**, 1991 r., 88 tys. km, 1400 ccm, wtrysk, szary metalic, centr. zamek, szyberdach, obrotomierz, welurowa tapicerka, - 9.200 zł, tel. 065/546-52-89, 0606/71-03-52

**OPEL KADETT**, 1991 r., 140 tys. km, 1400 ccm, wtrysk, biały, 5-drzwiowy, nie eksploatowany w kraju, stan b. dobry, - 8.200 zł Świdnica, tel. 0600/32-38-63, 0604/09-25-86

**OPEL KADETT**, 1991 r., 1700 ccm, diesel, - 6.500 zł. Wałbrzych, tel. 074/869-91-96

**OPEL KADETT**, 1991 r., 130 tys. km, 1400 ccm, benzyna, granatowy metalic, instalacja gazowa, 3-drzwiowy, el. otw. szyby, centr. zamek, welurowa tapicerka, zadbane, dużo nowych części, - 9.600 zł. Wrocław, tel. 0607/55-40-25

**OPEL KADETT**, 1991 r., 1300 ccm, biały, 5-drzwiowy, zadbane, stan b. dobry, kpl. dokumentacja, w kraju od miesiąca, - 8.900 zł lub zamienię. Wrocław, tel. 071/359-11-51

**OPEL KADETT**, 1991 r., 80 tys. km, 1400 ccm, benzyna, biały, RO, nowe uszczelki, regulowane reflektory, - 8.900 zł lub zamienię na inny samochód. Ząbkowice Śląskie, tel. 074/815-40-25, 0503/31-44-55

**OPEL KADETT**, 1991/94 r., 1800 ccm, benzyna, granatowy, centr. zamek z pilotem, hak, szyberdach, 5-drzwiowy, welurowa tapicerka, - 8.300 zł lub zamienię na busa osobowego. Leszno, tel. 0606/96-35-42

**OPEL KADETT SEDAN**, 1991/97 r., 2000 ccm, wtrysk, czarny, ABS, szyberdach, kubekowe fotele, welurowa tapicerka, alum. felgi, katalizator, spoiler, reg. kierownica, zadbane, bez wypadku, właściciel niepalący, - 7.100 zł Wrocław, tel. 0691/26-54-56

**OPEL KADETT**, 1992 r., 2000 ccm, benzyna, niebieski, instalacja gazowa, stan dobry, - 13.500 zł. Świebodzice, tel. 074/854-03-59, 0605/62-03-24

**OPEL OMEGA**, 1988 r., 2300 ccm, szary metalic, welurowa tapicerka, wspomaganie, hak, po wymianie przedniego zawieszania (łożyska, drążki, końcówki, amortyzatory), tylnego mostu, łożyska, stan silnika b. dobry, - 6.100 zł., tel. 0692/91-96-51

**OPEL OMEGA**, 1988 r., 2000 ccm, malinowy metalic, stan dobry, instalacja gazowa, - 6.000 zł. Raszówka, tel. 076/844-81-03, 0609/82-54-55

**OPEL OMEGA A**, 1988 r., 220 tys. km, 2000 ccm, OHC, bordowy metalic, instalacja gazowa, zbiornik 65 l, ABS, wentylowane hamulce przednie, el. otw. szyby, el. otw. szyberdach, el. reg. i podgrzewane lusterka, wspomaganie kier., centr. zamek, alum. felgi, welurowa tapicerka, 4 zagłówki, 6 głośników, halogeny, hak, - 7.800 zł lub zamienię na Audi 100 C4. Polkowice, tel. 0609/52-30-56

**OPEL OMEGA A**, 1988 r., 124 tys. km, 2000 ccm, grafitowy metalic, w kraju od 3 mies., zarejestrowany, ABS, centr. zamek, el. otw. szyby, wspomaganie kier., welurowa tapicerka komputer, zderzaki i lusterka w kolorze nadwozia, wersja CD, zimowe opony, - 10.500 zł. Syców, tel. 0627/85-94-25

**OPEL OMEGA**, 1988 r., 140 tys. km, 2000 ccm, benzyna, kolor grafitowy metalic, 5-biegowy, centr. zamek, wspomaganie, welurowa tapicerka, stan idealny, - 2.350 zł. Świerzawa, tel. 0601/83-09-50

**OPEL OMEGA SEDAN**, 1989 r., 190 tys. km, 2000 ccm, wtrysk, bordowy metalic, centr. zamek, welurowa tapicerka, wspomaganie, szyberdach, el. reg. lusterka, komputer, stan b. dobry, - 11 200 zł. Bielawa, tel. 0502/06-39-01

**OPEL OMEGA**, 1989 r., 142 tys. km, 1800 ccm, biały, inst. gazowa, nowe opony, nowy akumulator, wspomaganie kier., szyberdach, welurowa tapicerka, nowe amortyzatory, stan dobry, - 8.350 zł lub zamienię. Jelenia Góra, tel. 0609/76-10-28

**OPEL OMEGA GLS**, 1989 r., 160 tys. km, 2000 ccm, niebieski metalic, wspomaganie kierownicy, centr. zamek, welurowa tapicerka, el. reg. lusterka, el. reg. reflektory, stan b. dobry, w kraju od miesiąca, - 8.200 zł. Wrocław, tel. 0503/57-62-04

**OPEL OMEGA**, 1990 r., 2000 ccm, biały, nowa instalacja gazowa, nowy akumulator, el. reg. światła, reg. pasy, pompowane amortyzatory, oszczędny, stan dobry, - 8.700 zł Szprotawa, tel. 0604/23-34-84

**OPEL OMEGA CD**, 1990 r., 160 tys. km, 2400 ccm, benzyna, czarny metalic, wspomaganie, el. otw. szyby, szyberdach, w kraju od miesiąca, zarejestrowany, stan b. dobry, - 10.800 zł (zwolnienie z opłaty skarb.). Legnica, tel. 0692/08-64-50

**OPEL OMEGA CD DIAMOND SEDAN**, 1990 r., 155 tys. km, 2000 ccm, czarny metalic, ABS, wspomaganie kierownicy, el. otw. szyby, szyberdach, el. reg. lusterka, welurowa tapicerka, komputer, RO, alum. felgi, hak, stan b. dobry, centr. zamek, w kraju od 20 dni, kupujący nie płaci podatku, - 10.400 zł. Oleśnica, tel. 071/398-55-65, 0603/88-88-90

**OPEL OMEGA**, 1990 r., 1984 ccm, benzyna, szary metalic, wspomaganie kierownicy, el. reg. lusterka, centr. zamek, radio + 6 głośników, alarm + pilot, komputer, welurowa tapicerka, hak, - 7.300 zł. Świątówz, tel. 0607/06-07-81

**OPEL OMEGA KOMBI**, 1990/91 r., 150 tys. km, 2300 ccm, diesel, biały, wspomaganie, centr. zamek, RM, stan dobry, ocłony w całości, zarejestrowany, - 10.800 zł. Kłodzko, tel. 0604/36-78-78

**OPEL OMEGA KOMBI**, 1990/95 r., 160 tys. km, 2000 ccm, biały, centr. zamek, wspomaganie kier., radio, - 6.900 zł. Rawicz, tel. 0604/94-24-50, 065/547-48-11 wieczorem

**OPEL OMEGA**, 1990/95 r., 2000 ccm, benzyna, wtrysk, szary metalic, wspomaganie, centr. zamek, alarm + pilot, radio + 6 głośników, welurowa tapicerka, - 7.800 zł. Świątówz, tel. 0607/06-07-81

**OPEL OMEGA CD**, 1991 r., 2000 ccm, bordowy metalic, nowe amortyzatory, alum. felgi, el. otw. szyby, szyberdach, el. reg. lusterka, ABS, wspomaganie kier., welurowa tapicerka, chromowana listwy, nowa inst. gazowa, - 11.200 zł. Niechlów, tel. 0600/26-07-37

**OPEL OMEGA KOMBI**, 1991 r., 160 tys. km, 2300 ccm, TDI, bordowy metalic, centr. zamek, el. otw. szyby, szyberdach, el. reg. lusterka, ABS, relingi dachowe, - 11.900 zł. Rawicz, tel. 0605/03-54-48, 0506/96-43-75

**OPEL OMEGA**, 1991 r., 230 tys. km, 2000 ccm, biały, nowa instalacja gazowa, nowa pompa wodna i akumulator, regulowane pasy, el. reg. lampy, pompowane amortyzatory, roleia bagażnika, oszczędny, stan dobry, - 8.700 zł. Szprotawa, tel. 0604/23-34-84

**OPEL OMEGA KOMBI**, 1991 r., 180 tys. km, 2000 ccm, biały, el. otw. szyby i szyberdach, el. reg. lusterka, ABS, wspomaganie kierownicy, welurowa tapicerka, immobilizer, alarm, Mul-T-Lock, centr. zamek, atermiczne szyby, oznakowany, relingi dachowe, roleta, RO, kpl. dokumentacja, aktualny przegląd, - 11.000 zł. Dzierżoniów, tel. 0609/50-38-39

**OPEL OMEGA KOMBI**, 1991 r., 112 tys. km, 2000 ccm, benzyna, grafitowy metalic, centr. zamek, relingi dachowe, wspomaganie kier., sprowadzony na nowych zasadach w całości, - 13.100 zł lub zamienię. Legnica, tel. 0601/17-06-01

**OPEL OMEGA**, 1991 r., 200 tys. km, 2000 ccm, wtrysk, granatowy, welurowa tapicerka, centr. zamek, wspomaganie kier., el. reg. lusterka, ABS, szyberdach, dzielona tylna kanapa, po wymianie zawieszania, alum. felgi, - 11.500 zł. Strzegom, tel. 0604/79-42-10

**OPEL OMEGA CD**, 1991 r., 220 tys. km, 2600 ccm, benzyna, czerwony, inst. gazowa, el. otw. szyby, ABS, wspomaganie, radio, el. reg. lusterka i podgrzewane, el. otw. szyberdach, centr. zamek, zadbane, zderzaki w kolorze nadwozia, - 14.500 zł. Wałbrzych, tel. 074/848-32-11

**OPEL OMEGA KOMBI**, 1991 r., 2000 ccm, wtrysk ABS, centr. zamek, szyberdach, el. reg. lusterka, wspomaganie kierownicy, welurowa tapicerka, stan b. dobry, w kraju od miesiąca, nowy model, el. reg. reflektory, - 10.700 zł. Wrocław, tel. 0503/57-62-04

**OPEL OMEGA**, 1992 r., 60 tys. km, 2300 ccm, granatowy, centralny zamek, alarm, felgi aluminiowe, radio z CD, garażowany, bez wypadku, - 9.800 zł. Kłodzko, tel. 074/867-13-12

**OPEL OMEGA**, 1992 r., 2300 ccm, diesel, kremowy, ABS, szyberdach, alarm, wspomaganie kier., centr. zamek, l. właściciel, kpl. dokumentacja, bez wypadku, skórzana tapicerka, podokietnik, el. reg. i podgrz. lusterka, - 12.000 zł. Parłów, tel. 076/817-11-44, 0607/51-83-83

**OPEL OMEGA KOMBI**, 1992 r., 2300 ccm, diesel, beżowy, ABS, wspomaganie kier., centr. zamek, relingi dachowe, roleta, el. reg. lusterka, alarm, kpl. dokumentacja, - 10.300 zł lub zamienię na mniejszy. Wykroty, tel. 075/736-03-49, 0692/53-18-26

**OPEL OMEGA**, 1993 r., 180 tys. km, 2600 ccm, bordowy metalic, ABS, welurowa tapicerka, klimatyzacja, alarm + pilot, centr. zamek, wspomaganie kier., nowa instalacja gazowa, alum. felgi, sprowadzony w całości, stan b. dobry, - 12.600 zł. Jawor, tel. 076/857-46-82, 0607/88-83-64

**OPEL OMEGA KOMBI DIAMOND**, 1993 r., 195 tys. km, 2000 ccm, benzyna, inst. gaz, czarny metalic, wersja CD, klimatyzacja, ABS, centr. zamek, alum. felgi, el. otw. szyby i szyberdach, RO, komputer, halogeny, drewniane dodatki, el. reg. lusterka, immobilizer, - 15.000 zł. Oleśnica, tel. 071/314-41-16

**OPEL OMEGA B**, 1994 r., 138 tys. km, 2500 ccm, V6, czarno-grafitowy metalic, wspomaganie kier., el. otw. 4 szyby, 2 poduszki powietrzne, klimatyzacja, el. otw. szyberdach, ABS, TC, drewniane dodatki, bezwypadkowy, kupiony w salonie, sprowadzony w całości, - 24.900 zł lub zamienię. Chojnów, pow. legnicki, tel. 0600/12-26-86

**OPEL OMEGA B**, KOMBI, 1994 r., 2000 ccm, benzyna 2 pod. powietrzne, klimatyzacja, el. reg. fotele, el. reg. lusterka, ABS, wspomaganie, zadbane, biały welur, l. właściciel w Polsce, - 32.000 zł. Oleśnica, tel. 071/314-91-86, 0601/72-56-81

**OPEL OMEGA KOMBI**, 1994 r., 2000 ccm, benzyna, biały, instalacja gazowa, ciemne szyby, hak, wspomaganie, ABS, el. reg. i podgrzewane lusterka, centr. zamek + alarm, nowe opony zimowe, zbiornik na gaz w miejscu koła zapasowego, - 25.000 zł lub zamienię na Mercedes Sprintera, z dopłatą. Zielona Góra, tel. 0604/86-95-48

**OPEL OMEGA B KOMBI**, 1994/95 r., 130 tys. km, 2000 ccm, wtrysk, wiśniowy metalic, ABS, centr. zamek, wspomaganie kierownicy, 2 pod. powietrzne, el. otw. szyby i szyberdach, el. reg. lusterka, welurowa tapicerka, w kraju od 2 lat, - 23.800 zł. Jarocin, tel. 0627/747-88-00, 0502/54-74-94

**OPEL OMEGA B**, 1994/95 r., 170 tys. km, 2500 ccm, TDS, szary metalic, sprowadzony w całości, bez wypadku, w kraju od roku, wspomaganie kier., centr. zamek, klimatyzacja, ABS, 2 poduszki pow., alum. felgi, el. otw. szyby i reg. lusterka, roleta, drewniane dodatki, welurowa tapicerka, RO, stan idealny, - 27.900 zł. Rawicz, tel. 0604/25-21-53

**OPEL OMEGA B KOMBI**, 1994/95 r., 163 tys. km, 2000 ccm, 16V, wtrysk, Ecotec, ciemno-grafitowy metalic, 2 poduszki powietrzne, klimatyzacja, ABS, el. otw. 4 szyby, el. reg. lusterka, halogeny, welurowa tapicerka, drewniane dodatki, RO z RDS, relingi dachowe, roleta, centr. zamek, alarm, wspomaganie kier., kpl. dokumentacja, stan b. dobry, - 24.900 zł. Rawicz, tel. 0605/40-95-94, 0691/74-67-67

**OPEL OMEGA**, 1995 r., 170 tys. km, 2000 ccm, benzyna + gaz, kolor wiśniowy metalic, inst. gazowa nowa, klimatyzacja, pełne wyposażenie el. reg., wspomaganie kier., centr. zamek, z pilotem, alarm, od roku w kraju, kpl. dokumentacja, - 25.500 zł. Dalborowice, tel. 062/785-94-95, 0604/27-78-61

**OPEL OMEGA B**, 1995 r., 180 tys. km, 2000 ccm, 16V, biały, inst. gazowa, pełne wyposażenie, komplet opon, - 25.500 zł (możliwe raty). Wrocław, tel. 0504/20-56-23

**OPEL OMEGA**, 1995/96 r., 135 tys. km, 2500 ccm, V6, kolor grafitowy metalic, 4-drzwiowy, drewniane dodatki, Klimatronik, automatyczna skrzynia biegów, 2 poduszki powietrzne, elektr. otwierane szyby (4), RM, welurowa tapicerka, ABS, system antypoślizgowy, stan idealny, pełna dokumentacja, kupujący zwolniony z opłaty skarbowej, - 28.900 zł. Rawicz, tel. 065/546-10-46, 0603/85-26-46

**OPEL OMEGA B CD KOMBI**, 1995/96 r., 159 tys. km, 2000 ccm, 16V, wtrysk, ECOTEC, niebieski metalic, inst. gazowa, bezwypadkowy, 2 poduszki powietrzne, klimatyzacja, ABS, el. otw. 4 szyby, relingi dachowe, roleta, drewniane dodatki, alum. felgi, stan idealny, sprowadzony w całości na kołach, l. właściciel w kraju, kpl. dokumentacja, - 26.900 zł. Rawicz, tel. 0605/40-95-94, 0691/74-67-67

**OPEL OMEGA B KOMBI**, 1995/96 r., 2000 ccm, benzyna inst. gazowa, reflektory ksenonowe, klimatyzacja, - 30.000 zł lub zamienię na terenowy, van, bus. Wrocław, tel. 071/785-76-94, 0602/81-52-87

**OPEL OMEGA KOMBI**, 1996 r., 120 tys. km, 2000 ccm, biały, instalacja gazowa, 2 poduszki pow., klimatyzacja, centr. zamek, wspomaganie, stan b. dobry, - 28.000 zł lub zamienię. Radomsko, tel. 044/683-83-77, 0608/09-92-31

**OPEL OMEGA B**, 1996 r., 112 tys. km, biały, el. reg. lusterka, fotel kierowcy, reg. światła, roleta, siatka, hak, welurowa tapicerka, pompowane tylne amortyzatory (automatycznie), RO, ABS, 2 poduszki pow., - 26.500 zł. Syców, tel. 0503/31-13-06

**OPEL OMEGA**, 1996 r., 140 tys. km, ciemnozielony metalik, stan idealny, 2 klimatyzacje, drewniane dodatki, felgi aluminiowe 16", RO z CD, - 37.000 zł., tel. 0602/72-05-43

**OPEL OMEGA B**, 1997 r., 80 tys. km, 2000 ccm, zielony metalic, klimatronik, ABS, dwa komputery, reflektory soczewkowe, el. roleta, welurowa tapicerka, drewniane dodatki, podgrz. fotele, spoiler, alum. felgi, wszystkie el. dodatki, zadbane, atrakcyjny wygląd, - 39.000 zł. Olawa, tel. 071/313-83-10, 0605/55-35-20

**OPEL OMEGA B KOMBI**, 1997 r., 2000 ccm inst. gazowa, w kraju 2 lata, klimatyzacja, ABS, 2 pod. powietrzne, podokietnik, wspomaganie, radio + CD, 4 zagłówki, relingi dachowe, wszystkie el. dodatki, - 33.500 zł. Wałbrzych, tel. 074/665-34-79, 0692/33-39-95

**OPEL OMEGA KOMBI**, 1998 r., 158 tys. km, 2000 ccm, ECOTEC, srebrny metalic, pełne wyposażenie oprócz skórzanej tapicerki, alum. felgi, hak, telefon, dodatkowo felgi stalowe, książka serwisowa, stan idealny, - 47.800 zł. Legnica, tel. 076/850-67-26, 0502/36-69-15

**OPEL OMEGA C KOMBI**, 2000 r., 85 tys. km, 2000 ccm, 16V, zielony metalic, RO, ABS, wspomaganie kier., centr. zamek, el. reg. lusterka, el. otw. szyby, klimatyzacja, poduszka pow., kpl. kół zimowych, hak, zestaw głośno-mówiący, - 66.000 zł. Wołów, tel. 071/389-15-89

**OPEL REKORD**, 1979 r., 2000 ccm, zielony, zadbane, szyberdach, stan idealny, - 1.500 zł. Brzeg, tel. 0600/65-33-58

**OPEL SENATOR**, 1985 r., 177 tys. km, 3000 ccm, biały, kupiony w urzędzie celnym w tym roku, zarejestrowany, stan b. dobry, hak, deska „Digital”, podgrzewane siedzenia, szyberdach, welurowa tapicerka, skrzynia 5-biegowa, - 5.700 zł. Lwówek Śląski, tel. 075/782-26-35, 0601/87-18-22

**OPEL SENATOR**, 1987 r., 3000 ccm, kolor grafitowy, instalacja gazowa, ważny przegląd i OC, pełne wyposażenie, deska rozd. digital, skórzana tapicerka, pełne wyposażenie elektr., zadbane, oryginalny lakier, - 7.000 zł. Wrocław, tel. 0503/62-82-66, 0601/95-16-55

**OPEL SENATOR**, 1990 r., 200 tys. km, 3000 ccm, 220 KM, czarny metalic, pełne wyposażenie, skórzana tapicerka, klimatyzacja, automat, drewniane dodatki, komputer, RM, alum. felgi, oryginalny tuning irmscher, instalacja gazowa Norka, - 28.500 zł. Wrocław, tel. 0607/41-96-65

**OPEL TIGRA**, 1994 r., srebrny metalic, centralny zamek, ABS, RDS, RO z CD, - 13.000 zł. Oleśnica, tel. 0503/19-80-27

**OPEL TIGRA**, 1997 r., zielony, aluminiowe felgi, centralny zamek, RO z CD, - 11.000 zł., tel. 0607/94-78-19

**OPEL TIGRA**, 1997 r., 98 tys. km, 1400 ccm, ECOTEC, granatowy metalik, alum. felgi, ciemne szyby z atestem, tłumik sportowy, oświetlone podwozie, RO z CD + głośniki + wzmacniacz Alpine, ksenonowe reflektory, skórzana kierownica D&W, aluminiowe dodatki i oświetlenie wnętrza, stan techniczny b. dobry, - 19.500 zł. Wrocław, tel. 0691/14-00-57

**OPEL TIGRA**, 1997 r., 50 tys. km, 1600 ccm, benzyna, czarny, atrakcyjny wygląd, - 25.000 zł. Wrocław, tel. 0505/80-06-05

**OPEL VECTRA**, 1988 r., 140 tys. km, 1600 ccm, wtrysk, niebieski metalic, RO, stan b. dobry, w kraju od 20 dni, kupujący nie płaci podatku, nowe opony, - 8.900 zł. Oleśnica, tel. 0603/88-88-90

**OPEL VECTRA**, 1989 r., 1800 ccm, benzyna, biały, inst. gazowa, szyberdach, wspomaganie kierownicy, lusterka i zderzaki w kolorze nadwozia, 4 zagłówki, RO, książka pojazdu, stan b. dobry, - 11.000 zł. Rawicz, tel. 065/546-18-45, 0606/70-56-29

**OPEL VECTRA**, 1989 r., 1600 ccm, kolor grafitowy metalic, garażowany, RO, stan b. dobry, - 11.900 zł. Dzierżoniów, tel. 0605/35-26-21

**OPEL VECTRA**, 1989 r., 170 tys. km, 2000 ccm, benzyna, bordowy metalic, ABS, centr. zamek, wspomaganie, el. otw. szyberdach, bez wypadku, sprowadzony z Niemiec w 2002 r., l. właściciel, książka serwisowa, stan b. dobry, - 9.900 zł. Oleśnica, tel. 071/314-90-77, 0609/70-01-43

**OPEL VECTRA**, 1990 r., 2000 ccm, bordowy metalic, na białych tablicach, stan idealny, serwo, centralny zamek, ABS, - 4.800 zł. Wałbrzych, tel. 0603/62-34-69

**OPEL VECTRA**, 1990 r., 208 tys. km, 2000 ccm, fioletowy metalik, 115 KM, nowa inst. gazowa, sprow. w całości, kompl. dokumentów, wsp. kier., centralny zamek, szyby i szyberdach, el. otw., alum. felgi, opony zimowe z felgami, welurowa tapicerka, RO + 6 głośników, regul. fotel kierowcy, hak oryginalny, - 12.800 zł. Zduny, tel. 062/721-51-99, 0605/26-76-51

**OPEL VECTRA**, 1990 r., 114 tys. km, 1600 ccm, wtrysk, grafitowy metalic, radio, 5-biegowy, w kraju od miesiąca, zarejestrowany, kpl. dokumentacja, stan idealny, - 11.500 zł. Bolesławiec, tel. 0504/08-38-43

**OPEL VECTRA**, 1990 r., 180 tys. km, 2000 ccm, wtrysk, złoty metalic, 4-drzwiowy, automat, wspomaganie kierownicy, centr. zamek, szyberdach, welurowa tapicerka, - 9.900 zł. Jarocin, tel. 0627/47-88-00, 0502/54-74-94

**OPEL VECTRA**, 1990 r., 197 tys. km, 2000 ccm, czarny metalic, ABS, centralny zamek, wspomaganie kier., welurowa tapicerka, kompletna dokumentacja, RO 5-drzwiowy, do małych poprawek i lakiermistrzych, stan techn. dobry, - 5.900 zł lub zamienię. Jelenia Góra, tel. 075/755-79-92, 0600/82-31-48

**OPEL VECTRA**, 1990 r., 1600 ccm, benzyna, grafitowy metalic, 5-drzwiowy, ABS, centr. zamek, szyberdach, alum. felgi, zarejestrowany, w kraju od 2 mies., - 11.500 zł. Leszno, tel. 065/520-71-39, 0600/63-73-06

**ZABEZPIECZENIA SAMOCHODOWE**

montaż blokad skrzyni biegów



montaż alarmów, radia, głośniki  
znakowanie pojazdów  
**RATY!**

Wrocław, al. Kasprowicza 100  
tel. 071/315-29-00, 0-501 272 181

**OPEL VECTRA SEDAN**, 1990 r., 1400 ccm, benzyna, niebieski metalic, inst. gazowa, RM, 5-biegowy, składana tylna kanapa, stan dobry, l. właściciel, kpl. dokumentacja, - 8.800 zł. Paczków, tel. 0692/43-97-81

**OPEL VECTRA**, 1990 r., 160 tys. km, 1600 ccm, benzyna, szary metalic, wspomaganie kierownicy, centr. zamek, alarm, - 9.800 zł (możliwe raty lub zamiana). Paczków, tel. 077/431-78-00, 077/431-75-08

**OPEL VECTRA**, 1990/91 r., 168 tys. km, 1700 ccm, diesel, kolor grafitowy metalic, sprowadzony w całości, bezwypadkowy, wspomaganie kier. centr. zamek, szyberdach, RO, el. reg. lusterka, welurowa tapicerka, zarejestrowany, karta pojazdu, stan idealny, - 12.900 zł. Rawicz, tel. 0605/52-90-19

**OPEL VECTRA SEDAN**, 1990/91 r., 123 tys. km, 1800 ccm, wtrysk, błękitny metalic, bezwypadkowy, wspomaganie kier., el. reg. reflektory, dzielona tylna kanapa, atermiczne szyby, przegląd do 09.2003 r., sprowadzony w całości, kpl. dokumentacja, - 10.800 zł. Rawicz, tel. 065/546-52-76, 0604/26-53-15

**OPEL VECTRA**, 1990/97 r., 17 tys. km, 1600 ccm, benzyna, grafitowy, szyberdach, RM Opel + 4 głośniki, nowy akumulator, centr. zamek, nowe amortyzatory, zimowe opony, dzielona kanapa, zadbane, stan dobry, - 10.500 zł. Jelcz-Laskowice, tel. 071/318-32-29, do godz. 18, 0604/27-80-24

**OPEL VECTRA**, 1991 r., 170 tys. km, 2000 ccm, benzyna, bordowy, 5-drzwiowy, centralny zamek, szyberdach, stan bardzo dobry, - 11.000 zł. Wrocław, tel. 071/357-21-77

**OPEL VECTRA**, 1991 r., 136 tys. km, 1796 ccm, granatowy metalic, stan idealny, nowe opony, wymienione paski rozrządu, - 11.300 zł. Wrocław, tel. 0608/58-00-60

**OPEL VECTRA**, 1991 r., 1800 ccm, kolor grafitowy metalic, sedan, centr. zamek, alarm, RO, zadbane, po remoncie, - 11.500 zł. Świebodzice, tel. 074/854-03-59, 0605/62-03-24

**OPEL VECTRA GLS SEDAN**, 1991 r., 16



**PEUGEOT XSI 2002**, 11 tys. km, 1500 ccm, benzyna, niebieski metalic, klimatronic, skórzana tapicerka, aluminiowe wykończenia, RM + CD, 6 pod. powietrznych, el. otw. szyby, el. reg. lusterka, alum. felgi, wersja sportowa, bez wypadku, serwisowany, kupiony w salonie w kraju, gwarancja, - 56 900 zł. Wrocław, tel. 0600/07-08-24, 0603/68-62-68

**PEUGEOT 309**, 1990 r., 1300 ccm, benzyna, - 7.500 zł. Smolec, tel. 071/316-95-87

**PEUGEOT 309**, 1990/91 r., 1400 ccm, benzyna, złoty, 3-drzwiowy, 5-biegowy, stan b. dobry, - 7.500 zł. Świdnica, tel. 0605/35-26-21

**PEUGEOT 309**, 1991 r., 150 tys. km, 1900 ccm, diesel, czerwony, 5-drzwiowy, ekonomiczny, oszczędny, - 7.800 zł. Syców, tel. 0607/26-03-77

**PEUGEOT 309**, 1992 r., 100 tys. km, 1800 ccm, diesel, czerwony, stan b. dobry, - 7.800 zł. Lipniki, tel. 077/431-21-79

**PEUGEOT 309**, 1992 r., 124 tys. km, 1100 ccm, benzyna 5-drzwiowy, bezwypadkowy, kupiony w kraju od II właściciela, serwisowany, ocynkowana karoseria, - 9.700 zł, możliwe raty lub zamiana. Żary, tel. 0608/374-53-54, 0604/17-51-23

**PEUGEOT 405**, 1988 r., 1900 ccm, diesel centr. zamek, el. otw. szyby, zadbane, garażowany, stan dobry, - 8.500 zł. Świebodzice, tel. 074/854-03-59, 0605/62-03-24

**PEUGEOT 405 GRI**, 1989 r., 250 tys. km, 1900 ccm, szary metalic, instalacja gazowa, wspomaganie, centralny zamek, po remoncie silnika, - 8.500 zł. Leszno, tel. 0601/56-18-88

**PEUGEOT 405**, 1989 r., 184 tys. km, benzyna (gaznik), srebrny, alarm, podłokietnik z tyłu, regulacja kolumny kierownicy, radio Sony + 4 głośniki, nowe paski, okładziny, wkładki hamulcowe, wymieniony olej i płyny (regularnie), - 5.600 zł. Wrocław, tel. 0605/24-81-59

**PEUGEOT 405**, 1991 r., 1400 ccm, benzyna, błękitny metalic, instalacja gazowa na gwarancji, hak, radio, alarm + pilot, zarejestrowany, - 7.800 zł. Gostyń, tel. 0603/32-84-96, 0603/97-64-02

**PEUGEOT 405**, 1991 r., 1600 ccm, beżowy metalic, instalacja gazowa, stan bardzo dobry, - 8.300 zł. Gostyń, tel. 0603/26-61-15

**PEUGEOT 405**, 1992 r., 1900 ccm, turbo D stan b. dobry, na zachodnich tablicach, - 3.100 zł. Brzeg, tel. 0694/16-17-99

**PEUGEOT 405**, 1992 r., 1400 ccm, grafiutowy metalic, 4-drzwiowy, oszczędny, stan b. dobry, - 8.000 zł. PARCHÓW, tel. 076/817-11-44, 0607/61-83-83

**PEUGEOT 405**, 1992 r., 120 tys. km, 1600 ccm, niebieski metalic, centr. zamek, wspomaganie kier., el. otw. szyby, bez wypadku, stan b. dobry, - 8.900 zł. Zgorzelec, tel. 0604/79-44-78

**PEUGEOT 405**, 1993 r., 205 tys. km, 1900 ccm, turbo D, zielony metalic, wspomaganie kierownicy, centralny zamek + pilot, el. otw. szyby, - 13.800 zł (kupujący zwolniony z opłaty skarbowej) lub zamiana. Oleśno, tel. 034/358-39-41, 0601/41-41-84

**PEUGEOT 405 SRI**, 1994 r., 102 tys. km, 2000 ccm, SRI, kolor grafiutowy, ABS, centr. zamek, serwo, alum. felgi, na zachodnich tablicach - 1500 EUR. Sulechów, tel. 0506/87-97-77

**PEUGEOT 406 ST**, 1996 r., 107 tys. km, 1800 ccm, kolor srebrny, kupiony w salonie w kraju, serwisowany, 1. właściciel, kpl. dokumentacja, bogate wyposażenie, ABS, 2 poduszki pow., opony zimowe i letnie, RO, alarm + pilot + immobilizer, stan bardzo dobry, - 27.000 zł. Kottlin, tel. 0605/43-84-53

**PEUGEOT 406**, 1996 r., 150 tys. km, 2000 ccm, kolor srebrny, klimatyzacja, ABS, wspomaganie, centralny zamek + pilot, alarm, blokada skrzyni biegów, el. otw. szyby i reg. lusterka, podgrzewane fotele, RO + zmieniacz, komplet głośników Phonere, alum. felgi 16", instalacja gazowa na gwarancji, stan idealny, - 28.500 zł. Rawicz, tel. 0504/04-42-92

**PEUGEOT 406**, 1996 r., 153 tys. km, 1900 ccm, TDI, bialy, klimatronic, pelne wyposazenie, drewniane dodatki, wszystkie el. dodatki, - 31.000 zł. Głogów, tel. 076/832-28-08, 076/835-03-27, 0502/58-20-24

**PEUGEOT 406**, 1996 r., 2000 ccm alum. felgi, welurowa tapicerka, klimatyzacja, opony zimowe, - 27.000 zł. Wrocław, tel. 0601/58-73-80

**PEUGEOT 406 COUPE**, 1997 r., 80 tys. km, 2200 ccm, 16V, złoty, skórzana tapicerka, klimatyzacja, zmieniacz, ABS, el. otw. szyby, centralny zamek, aluminiowe felgi, nowe opony, - 50.000 zł. Gubin, tel. 0609/48-36-72

**PEUGEOT 406**, 1999 r., 39 tys. km, 2000 ccm, HDi, perłowo bordowy metalik, stan idealny, garażowany, 1. właściciel w kraju, 2 poduszki pow., przyciemniane szyby, pełne wyposażenie oprócz skórzanej tapicerki, - 39.000 zł. Kędzierzyn-Koźle, tel. 077/481-05-96, 0602/89-13-68

## POLONEZ

**POLONEZ**, 1983 r., szary, stan dobry, - 500 zł. Wrocław, tel. 0691/50-97-27

**POLONEZ**, 1986 r., 1500 ccm, zielony, aktualne OC, oryginalny lakier, RO+głośniki, stan silnika i blacharki dobry, po wymianie olejów, brak przegladu, - 850 zł. Jelenia Góra, tel. 0502/57-88-83

**POLONEZ**, 1987 r., 127 tys. km, 1600 ccm, biały, instalacja gazowa, hak, garażowany, stan bardzo dobry, nowe pokrowce, model z szybkami z tyłu i „noskiem” z przodu, - 1.800 zł. Jawor, tel. 076/871-15-04

**POLONEZ**, 1988 r., 1500 ccm, turbo D 5-biegowy, hak, ekonomizer, garażowany, po remoncie blacharki, - 2.000 zł. Lubiąż, tel. 071/389-75-00 po godz. 15

**POLONEZ**, 1988 r., 63 tys. km, 1500 ccm, czerwony, nowe opony, ważny przegląd i OC, - 1.500 zł. Warszawa, tel. 0504/96-68-99

**POLONEZ**, 1988 r., 100 tys. km, 1600 ccm, czerwony, po remoncie blacharki, zadbane, model przejściowy, - 950 zł. Wrocław, tel. 0699/89-56-57

**POLONEZ**, 1989 r., biały, inst. gazowa, RO, stan b. dobry, - 2.200 zł. Kalisz, tel. 0694/17-09-91

**POLONEZ**, 1990 r., 1500 ccm, „nosek” przedni, szybki tylny, tył Poloneza Caro, techn. sprawny, przegląd do listopada 2003 r., hak, nowe fotele, stan dobry, - 1.900 zł. Opole, tel. 0692/02-14-99

**POLONEZ**, 1990 r., 84 tys. km, 1600 ccm, benzyna, granatowy, II właściciel, RO, mało używany, stan b. dobry, - 2.200 zł. Ostroszczy, tel. 074/833-00-48 po godz. 15

**ZOJAN**  
instalacje gazowe - montaż  
autoalarmy, autoszyby  
nowość - wtryski gazu  
ul. Legnicka 56, Wrocław  
tel. 071/373-48-92  
OP011858

**POLONEZ**, 1990 r., 70 tys. km, 1500 ccm, kość słoniowa, stan idealny, I właściciel, garażowany, oryginalny lakier, nowy akumulator, - 2.500 zł. Wałbrzych, tel. 074/844-27-80

**POLONEZ**, 1990 r., 1500 ccm, czerwony, nowa deska rozdzielcza, tył Caro, szyberdach, niebieskie podświetlanie zegarów, stan b. dobry, - 1.200 zł. Wrocław, tel. 0691/53-45-60

**POLONEZ ATU GLI**, 1996 r., 83 tys. km, 1600 ccm, ciemnozielony metalik, bez wypadku, instalacja gazowa, blokada skrzyni biegów, alarm, pilot, alum. felgi, dzielona kanapa, hamulce Lukas, stan bardzo dobry, - 8.500 zł. Jelenia Góra, tel. 075/767-90-74, 0692/09-21-15

**POLONEZ CARO**, 1993/94 r., 81 tys. km, 1500 ccm, bordowy metalic, I właściciel, oryg. lakier, opony zimowe, RM z panelem, oznakowany, garażowany, nadkola od nowości, szeroki rozstaw osi, pasy z tyłu, hak, welurowe obicia drzwi, - 4.000 zł. Góra, tel. 065/543-67-27, 0609/59-18-85

**POLONEZ CARO**, 1994 r., 1500 ccm, złoty metalic, poszerzony, okrągłe zegary, wąskie fotele, alum. felgi, zarejestrowany i ubezpieczony, - 3.600 zł. Kawice, tel. 076/858-40-55, 0604/79-19-17

**POLONEZ CARO**, 1994 r., 130 tys. km, 1600 ccm, bordowy, po remoncie blacharki i lakierowaniu, zderzaki w kolorze nadwozia, atrakcyjny wygląd, w bardzo dobrym stanie technicznym, - 4.300 zł. Świdnica, tel. 0607/36-73-70

**POLONEZ CARO**, 1994 r., 56 tys. km, 1500 ccm, srebrny metalic, I właściciel, kupiony w salonie, garażowany, brak korozji, stan idealny, alarm, radio, - 4.900 zł. Wałbrzych, tel. 0605/41-69-07

**POLONEZ CARO**, 1994 r., 1600 ccm, wtrysk zielony metalic, el. otw. szyby, Mul-T-Lock, alarm + pilot, RO, alum. felgi, stan b. dobry, - 4.200 zł. Gajków, gm. Czernica, tel. 071/318-52-66, 0691/19-73-75

**POLONEZ CARO**, 1994 r., zielony metalic, inst. gazowa, alum. felgi, centr. zamek, alarm, RO, stan b. dobry, - 5.200 zł. Kalisz, tel. 0694/17-09-91

**POLONEZ CARO**, 1994 r., 1900 ccm, diesel, bordowy, szeroka oś, nowe zegary, elementy plastikowe, kubekowe fotele, blokada skrzyni biegów, zadbane wnętrze, stan b. dobry, - 5.800 zł lub zamienie Miłicz, tel. 0603/61-84-27, 071/384-12-04

**POLONEZ CARO GLE**, 1994 r., 90 tys. km, 1600 ccm, benzyna, błękitny metalic, loniczne fotele, po remoncie, blokada skrzyni biegów, instalacja gazowa, - 5.500 zł. Nysa, tel. 077/433-02-18, 0504/37-60-09

**POLONEZ CARO**, 1994 r., 1600 ccm, bordowy, blokada skrzyni biegów, el. otw. szyby, - 4.300 zł. Wroplaw, tel. 0609/76-37-99

**POLONEZ CARO GLI**, 1994/95 r., 89 tys. km, 1600 ccm, benzyna, wtrysk, kolor grafiutowy metalic, inst. gazowa, oryg. lakier, katalizator, oznakowany, Mul-T-Lock, alarm + pilot, centr. zamek, nowy akumulator, po przeglądzie, garażowany, nadkola, stan b. dobry, - 6.280 zł lub zamienie na innego Poloneza (możliwe raty) Wałbrzych, tel. 074/848-31-59

**POLONEZ CARO**, 1994/95 r., 1600 ccm, zielony, stan b. dobry, I właściciel, - 5.800 zł. Wrocław, tel. 071/352-90-52 po godz. 16

**POLONEZ CARO**, 1992 r., 1900 ccm, diesel, brązowy, zużycie paliwa 5 l/100 km, sprawny, aktualny przegląd, - 3.900 zł. Opole, tel. 0604/77-53-23

**POLONEZ CARO**, 1992 r., 145 tys. km, 1500 ccm, benzyna, zielony, instalacja gazowa, - 3.000 zł. Świdnica, tel. 074/853-70-03

**POLONEZ CARO**, 1992 r., 110 tys. km, 1600 ccm, zielony, inst. gazowa, alarm, centr. zamek, nowe opony, przegląd do 08.2003 r., - 3.500 zł. Wrocław, tel. 071/345-53-29

**POLONEZ CARO**, 1992 r., 1500 ccm, brązowy, inst. gazowa, pokrowce, aluminiowe felgi, przegląd techniczny do września 2003 r., stan techn. b. dobry, skrodowy, - 3.400 zł. Wrocław, tel. 0691/82-56-63

**POLONEZ CARO**, 1992/93 r., stan dobry lub do remontu. Wrocław, tel. 071/791-38-82, 0605/14-41-11

**POLONEZ CARO**, 1993 r., 1600 ccm, bordowy metalic, welurowa tapicerka, zadbane wnętrze, blacharka do małych poprawek, inst. gazowa, faktura VAT, - 3.600 zł. Leszno, tel. 0605/08-92-81

**POLONEZ CARO**, 1993 r., 100 tys. km, 1500 ccm, brązowy, oryg. lakier, I właściciel, nowe opony, stan techn. b. dobry, - 3.600 zł. Paczków, tel. 077/431-69-97, 0608/57-52-67

**POLONEZ CARO**, 1993 r., 105 tys. km, 1600 ccm, srebrny metalik, alarm, dodatkowe zabezpieczenie zapłonu, radio z panelem, nowy układ hamulcowy, tarce, kločki i płyn hamulcowy, układ wydechowy wymieniony w czerwcu, - 3.700 zł. Trzebnia, tel. 032/753-44-48

**POLONEZ CARO**, 1993 r., 80 tys. km, 1600 ccm, czerwony, poszerzony rozstaw kół, plastikowe siedzibie, okrągłe zegary, - 3.000 zł. Wałbrzych, tel. 074/841-87-55

**POLONEZ CARO**, 1993 r., 60 tys. km, 1600 ccm, zielony metalic, oznakowany, szeroka oś; kubekowe fotele, alum. felgi, - 3.500 zł. Szklary, tel. 077/431-20-80

**POLONEZ CARO GLE**, 1993 r., 90 tys. km, 1500 ccm, benzyna, kolor wiśniowy, oryg. lakier, blokada skrzyni biegów, oznakowany, radio, rowy ukł. wydechowy, nowy akumulator, zadbane, hak przegladu do 07.2003 r., oznakowany, nadkola, stan b. dobry, - 3.980 zł lub zamienie na młodszego Poloneza, raty. Wałbrzych, tel. 074/848-31-59

**Auto na Gaz**  
Elektroniczne zasilacze gazowe do wszystkich typów samochodów.  
**Agaz**    **EMMEGas**    **LANDI**  
SYSTEMY ELEKTRONICZNE ALIMENTACJONE  
PROFESJONALNY MONTAŻ. DŁGOCZASNE DOŚWIADCZENIE.  
**Raty. Gwarancja. Całodobowy serwis.**  
Mirków k. Wrocławia, ul. Wrocławska 30, tel. 071/315-13-85, 0-602 570 949

**OSLO FIORD**  
**EKO-GAZ**  
montaż, serwis  
samochodowych instalacji gazowych  
reduktory trzystopniowe  
dynamiczne i oszczędne  
homologacja 01  
do wszystkich typów i pojemności  
specjalizacja TURBO  
i BMW 320, 520, 525  
kolektory plastikowe

**diagnostyka komputerowa samochodów**  
**Stacja tankowania gazu**  
czynne od pon. do sob.  
w godz. 8.00 do 20.00  
**Wrocław ul. Graniczna 97**  
tel./fax 071/ 357 58 79

**POLONEZ CARO GLI**, 1995/96 r., 77 tys. km, 1600 ccm, srebrny metalic, oryg. lakier, hamulce Lucas, szyberdach, Mul-T-Lock, alarm + pilot, po wymianie oleju, przegląd do 15.10.2003 r., RM, plastikowe nadkola, zadbane, - 6.500 zł. Miłicz, tel. 071/383-06-27

**POLONEZ CARO GLI**, 1995/96 r., 66 tys. km, 1600 ccm, benzyna, zielony metalic, oryginalny lakier, oznakowany, alarm + pilot, centralny zamek, Mul-T-Lock, pompowane fotele, nowy układ wydechowy, przegląd do 11.2003 r., garażowany, stan b. dobry, - 6.280 zł. Wałbrzych, tel. 074/848-31-59

**POLONEZ CARO GLI**, 1995/96 r., 60 tys. km, 1600 ccm, benzyna, kolor platynowy metalic, oryginalny lakier, katalizator, immobilizer, wspomaganie kier., alarm + pilot, centralny zamek, Mul-T-Lock, RM, serwisowany, garażowany, stan idealny, - 6.960 zł (możliwość rat lub zamiany). Wałbrzych, tel. 074/848-13-59

**POLONEZ CARO PLUS GLI**, 1997 r., 54 tys. km, 1600 ccm, czerwony, zadbane, garażowany, alarm, centralny zamek, kierowca niepalący, bez wypadku, kupiony w salonie, I właściciel, serwisowany, stan b. dobry, - 8.800 zł. Kłodzko, tel. 074/647-12-10, 0691/89-61-72

**NOWOŚCI BEZPOŚREDNI WTRYSK GAZU!**  
**AUTO GAZ, AUTOALARMY**  
**MONTAŻ - SERWIS - RATY OD REKI**  
**AUTOSTUDIO**    Wrocław, ul. Żubra 12,  
tel 071 792 50 86, 0600 932 690

**POLONEZ CARO PLUS GLI**, 1997 r., 65 tys. km, 1600 ccm, benzyna, platynowy metalic, nadkola od nowości, alarm, Mul-T-Lock, radio, hamulce Lucas, szeroka chłodnica, po przeglądzie, zadbane, wymienione płyny, oleje, paski, filtry, kołcówki, tłumiak, opony letnie i zimowe, stan b. dobry, - 5.400 zł. Wałbrzych, tel. 074/841-14-85 wieczorem

**POLONEZ CARO GLI**, 1995 r., 92 tys. km, 1600 ccm, kolor wiśniowy metalic, hamulce Lucas, el. otw. szyby, pompowane siedzenia, przegląd do 2004 r., zadbane, książka serwisowa, II właściciel, stan b. dobry, - 6.300 zł. Miłicz, tel. 071/383-06-27

**POLONEZ CARO GLI**, 1995 r., 66 tys. km, 1600 ccm, wtrysk, zielony metalic, oryg. lakier, katalizator, alarm + pilot, centr. zamek, Mul-T-Lock, radio, oznakowany, fotele Recaro, nowy akumulator, przegląd do 11.2003 r., garażowany, plastikowe nadkola, stan b. dobry, - 5.980 zł (możliwe raty przez komis) Wałbrzych, tel. 074/848-31-59

**POLONEZ CARO GLI**, 1995 r., 73 tys. km, 1600 ccm, bordowy, inst. gazowa, - 6.000 zł. Wrocław, tel. 071/366-11-70

**POLONEZ CARO GLI**, 1995 r., 1600 ccm, zielony metalic, nowe opony i akumulator, immobilizer, Mul-T-Lock, centr. zamek, plastikowe nadkola, I właściciel, stan dobry, - 5.500 zł. Wrocław, tel. 0608/59-78-66

**POLONEZ CARO GLI**, 1995/96 r., 64 tys. km, 1600 ccm, platynowy metalic, instalacja gazowa, Mul-T-Lock, alarm, centr. zamek, hamulce Lukas, owiewki, nowy akumulator, nowe tłumiki, stan b. dobry, - 6.900 zł. Legnica, tel. 076/856-42-99, 0501/31-52-91

**POLONEZ CARO PLUS GLI**, 1997/98 r., 60 tys. km, 1600 ccm, benzyna, zielony metalic, oryginalny lakier, katalizator, wspomaganie kier., hamulce Lucas, alarm + pilot, centralny zamek, welurowa tapicerka, RM, garażowany, stan idealny, serwisowany, - 10.280 zł lub zamienie na Poloneza. Wałbrzych, tel. 074/848-31-59

**POLONEZ CARO PLUS**, 1999 r., 57 tys. km, 1600 ccm, benzyna+gaz, kolor wiśniowy metalic, oryginalny lakier, wtrysk Bosch, katalizator, wspomaganie kier., RO, garażowany-nadkola, stan b. dobry, - 13.480 zł lub zamienie na innego Poloneza. Wałbrzych, tel. 074/848-31-59

## PONTIAC

**PONTIAC LE MANS**, 1989 r., 1600 ccm, czerwony, II właściciel, oryg. lakier, bez wypadku, nowe opony i amortyzatory, RO, hak, 3-drzwiowy, wersja amerykańska, atrakcyjny wygląd, - 6.000 zł. Bolesławiec, tel. 0504/15-68-23

**PONTIAC TRANS AM**, 1995 r., 73 tys. km, 1700 ccm, czarny, sportowy, czerwona skórzana tapicerka, zdejmowany dach, klimatyzacja, wszystkie dodatki, 6-biegowy, I właściciel, - 45.000 zł., tel. 0604/43-49-17

**PONTIAC TRANS SPORT**, 1994 r., 170 tys. km, 2260 ccm, biały, 7-osobowy, II właściciel, kpl. dokumentacja, ciemne szyby, ABS, klimatyzacja, centr. zamek, poduszka pow., welurowa tapicerka, el. otw. szyby, reg. kierownicy, nowe opony, el. otw. szyby, radio, - 25.500 zł lub zamienie na Citroena Berlingo, Renault Kangoo. Strzelce Opolskie, tel. 077/461-95-05, 0604/91-83-28, 0606/24-71-43

**PONTIAC TRANS SPORT TARGA**, 1996 r., 92 tys. km, perłowoczarny, RO+CD, alarm, ABS, klimatyzacja, skórzana tapicerka, centralny zamek, sensor zmierzchu, pompowane siedzenia, kpl. dokumentacja, stan idealny, - 80.000 zł. Jelenia Góra, tel. 0600/51-74-89

## RENAULT

**RENAULT 11 GTL**, 1983 r., 1200 ccm, bordowy, sprzedawany w całości, 5-biegowy, 5-drzwiowy, szyberdach, - 2.600 zł lub zamienie. Legnica, tel. 076/854-78-08, 0600/56-57-27

**RENAULT 11**, 1985 r., 1400 ccm, zielony, zadbane, szyberdach, hak, 5-biegowy, aktualny przegląd, stan dobry, - 3.600 zł lub zamienie na mniejszy Strzelin, tel. 0502/34-63-33

**RENAULT 11**, 1985 r., 180 tys. km, 1600 ccm, diesel, biały, 2-drzwiowy, 5-biegowy, zadbane, po przeglądzie, - 3.400 zł lub zamienie na Fiatla 126p. Paczków, tel. 077/431-62-37, 0692/07-21-60

**RENAULT 11**, 1987 r., 1600 ccm, diesel centralny zamek, elektrycznie opuszczane szyby, szyberdach, 5-drzwiowy, skrzynia biegów /5/, zadbane wnętrze, oryginalny lakier, bez wypadku, - 5.400 zł lub zamienie Miłicz, tel. 0603/61-84-27, 071/384-12-04

**RENAULT 19**, 1989 r., 130 tys. km, szary metalic, el. otw. szyberdach i szyby, wspomaganie, welurowa tapicerka, obrotornoty, aluminiowe felgi, bez wypadku, 2 miesiące w kraju, zarejestrowany, stan bardzo dobry, - 9.600 zł. Gostyń, tel. 0600/85-36-05

**RENAULT 19**, 1990 r., 1900 ccm, diesel, złoty metalic, 3-drzwiowy, zadbane, stan b. dobry, na zachodnich tablicach, odbiór w Niemczech - 850 EUR. Chojnów, pow. legnicki, tel. 0606/33-12-45

**RENAULT 19**, 1990 r., 1400 ccm, szary metalic, 5-drzwiowy, el. reg. szyberdach, stan b. dobry, - 7.800 zł. Mściwojów, tel. 076/872-82-90, 0504/05-37-07

**TOP-AUTO-FRANCE**  
MECHANIKA POJAZDOWA  
PEUGEOT, RENAULT, CITROEN  
NAJNiżSze Ceny !!!  
Przegląd zawieszenia GRATIS !!!  
OP02670 M  
Wrocław ul: Karmelkowa 65 a  
(teren KORMET)  
Tel: 364 32 61 kom.605659557

**RENAULT 19**, 1990 r., 1721 ccm, bordowy, - 7.500 zł. Nowa Ruda, tel. 074/872-14-18

**RENAULT 19**, 1990 r., 160 tys. km, 1700 ccm, biały, centralny zamek, el. otwierane szyby, szyberdach, hak, halogeny, zderzaki w kolorze nadwozia, inst. gazowa, welurowa tapicerka, stan idealny, - 8.200 zł Wrocław, tel. 0609/25-46-66

**RENAULT 19 CHAMADE**, 1990/91 r





**ZA GOTÓWKĘ**

# PIETRZAK B.B.

## SKUP I SPRZEDAŻ samochodów używanych

PIETRZAK.P65

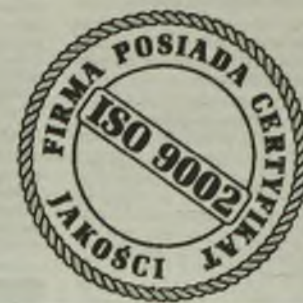

**Katowice, ul. Bocheńskiego 125  
tel. 032/205-40-35 w. 109**

**pon.-pt. 8.00-18.00, sob. 8.00-15.00, niedz. 10.00-14.00**



**RENAULT MEGANE COUPE**, 1998 r., 74 tys. km, 1600 ccm, żółty, skórzana tapicerka, białe zegary, tylne szyby uchylne, ABS, 2 pod. powietrzne, centr. zamek, Mul-T-Lock, - 31.800 zł.

F2609782



**RENAULT MEGANE KOMBI**, 2001 r., 12 tys. km, 1400 ccm, granatowy, ABS, 4 pod. powietrzne, immobilizer, el. otw. szyby, wspomaganie, - 32.500 zł brutto.

F2607452



**FIAT BRAVA**, 1994 r., 150 tys. km, 1800 ccm, 16V, szary, komplet kół zimowych, alarm, centr. zamek, el. otw. szyby, el. reg. lusterka, wspomaganie, - 19.800 zł.

F2608542



**RENAULT MEGANE KOMBI**, 2001 r., 29 tys. km, 1900 ccm, DCI, szary metalic, ABS, alarm, klimatyzacja, RO, - 51.800 zł.

F2609142



**RENAULT CLIO**, 1999 r., 120 tys. km, 1150 ccm, biały, homologacja na ciężarowy, poduszka pow., centr. zamek, immobilizer, Mul-T-Lock, - 13.500 zł netto.

F2609802



**RENAULT MEGANE CLASSIC**, 1997 r., 90 tys. km, 1400 ccm, czerwony, ABS, poduszka pow., centr. zamek, wspomaganie, - 23.600 zł.

F2610192



**DAEWOO MATIZ**, 1999 r., 51 tys. km, 800 ccm, miedziany, immobilizer, RO, - 16.700 zł.

F2610202



**RENAULT CLIO**, 2000 r., 72 tys. km, 1200 ccm, kolor wiśniowy metalic, alarm, poduszka pow., immobilizer, - 27.600 zł.

F2610212



**PEUGEOT BOXER**, 2000 r., 55 tys. km, 2450 ccm, biały, alarm, - 47.200 zł netto.

F2610232



**RENAULT SCENIC**, 2000 r., 62 tys. km, 2000 ccm, 16V, srebrny, ABS, 4 poduszki pow., klimatyzacja, RO, wspomaganie, - 42.200 zł netto.

F2610252



**RENAULT MASTER**, 1999 r., 233 tys. km, 2500 ccm, diesel, biały, alarm, poduszka pow., wspomaganie, - 43.800 zł netto.

F2610222



**RENAULT KANGOO RN**, 1998 r., 1400 ccm, żółty, 1 właściciel, alarm, poduszka pow., - 19.508 zł netto.

F2610242



**RENAULT MEGANE**, 1997 r., 42 tys. km, 1400 ccm, kolor wiśniowy, poduszka pow., centr. zamek, wspomaganie, - 24.600 zł.

F2610262



**RENAULT 21**, 1989 r., 130 tys. km, 1800 ccm, wtrysk, kolor grafitowy metalic, katalizator, wspomaganie kier., el. otw. szyby, centr. zamek, welurowa tapicerka, stan b. dobry, - 8.900 zł lub zamienie. Legnica, tel. 0605/28-37-83

**RENAULT 21 KOMBI**, 1992 r., 122 tys. km, 1700 ccm, czerwony, stan idealny, el. otw. szyby, centr. zamek, serwo, na zachodnich tablicach - 950 EUR. Kaczorów, pow. jaworski, tel. 0600/33-20-78 po godz. 17, 0604/30-45-79 po godz. 17

**RENAULT 25**, 1988 r., 150 tys. km, 2100 ccm, biały, el. otw. szyby, wspomaganie, hak, sprowadzony w całości, przegląd do 9.2003 r., - 4.900 zł. Sowy, tel. 065/547-02-22

**RENAULT 4 GTL**, 1980 r., 240 tys. km, 1100 ccm, benzyna, biały, oryg. lakier, przegląd do marca 2003 r., stan dobry, - 1.500 zł. Wrocław, tel. 071/342-17-07

**RENAULT 5**, 1988 r., 120 tys. km, 1100 ccm, granatowy, 5-biegowy, szerokie zderzaki, przegląd do 09.2003 r., - 4.700 zł. Brzeg, tel. 077/411-90-08, 0503/84-86-50

**RENAULT 5**, 1989 r., 60 tys. km, 1100 ccm, czerwony, stan dobry, - 4.400 zł. Węglińskie, tel. 0606/38-86-97

**RENAULT 5**, 1989 r., 1700 ccm, granatowy, nowe opony, 5-biegowy, szyberdach, stan techn. b. dobry, garażowany, - 5.200 zł lub zamienie na tańszy (może być do remontu). Lubiatów, pow. nyski, tel. 0608/58-11-47

**RENAULT 9**, 1984 r., 1400 ccm, brązowy, technicznie sprawny, stan blacharki dobry, stan silnika b. dobry, instalacja gazowa, - 2.500 zł. Wrocław, tel. 0505/54-48-84

**RENAULT CLIO RN**, 1991 r., 96 tys. km, 1400 ccm, czerwony, kupiony w Niemczech, w kraju od 1.5 roku, stan idealny, szyberdach, RO, - 9.800 zł. Legnica, tel. 076/721-20-65

**RENAULT CLIO**, 1991 r., 1400 ccm, żółty, 5-drzwiowy, 5-biegowy, II właściciel, książka serwisowa, zadbane, - 9.500 zł lub zamienie Otmuchów, tel. 077/431-51-00, 0609/80-79-70

**RENAULT CLIO**, 1992 r., 1200 ccm, zielony, kupiony w salonie, 5-drzwiowy, 5-biegowy, zadbane, stan b. dobry, - 10.200 zł lub zamienie na inny samochód. Wrocław, tel. 071/359-11-51

**RENAULT CLIO**, 1992 r., 105 tys. km, 1100 ccm, ENERGY el. otw. szyby, centr. zamek, Tytan-Lock, RO, - 9.200 zł. Wrocław, tel. 0601/16-86-41

**RENAULT CLIO**, 1992 r., 130 tys. km, 1200 ccm, beżowy metalic, 3-drzwiowy, zadbane, I właściciel w kraju, garażowany, 5-biegowy, kpl. dokumentacja, - 8.600 zł. Wschowa, tel. 0605/27-68-77, 065/540-40-91

**RENAULT CLIO**, 1992 r., 80 tys. km, 1200 ccm, benzyna, czarny, 3-drzwiowy, szyberdach, nowe amortyzatory, stan b. dobry, - 10.500 zł. Brzeźnia Łąka, pow. wrocławski, tel. 0605/14-74-83

**RENAULT CLIO**, 1992 r., 65 tys. km, 1200 ccm, srebrny, 3-drzwiowy, RO + panel, I właściciel, książka serwisowa, wymieniony olej i płyny, zadbane, garażowany, - 9.500 zł. Głogów, tel. 076/833-83-66 po godz. 20, 0605/22-05-16, 0605/89-82-20

**RENAULT CLIO**, 1992 r., 67 tys. km, 1200 ccm, srebrny metalic, zadbane, stan idealny, - 9.400 zł. Głogów, tel. 0605/22-05-16, 0605/89-82-20, 076/833-83-66 po godz. 20

**RENAULT CLIO**, 1992 r., 120 tys. km, 1800 ccm, 16V, kolor grafitowy metalic, 140 KM, elektr. otwierane szyby, wspomaganie kier., ABS, aluminiowe felgi 15", komplet kół zimowych, atrakcyjny wygląd, sportowy układ wydechowy, po wymianie płynów, nowe drążki kierownicze, - 13.000 zł. Wrocław, tel. 0601/36-21-99

**RENAULT CLIO**, 1992 r., 1200 ccm, zielony, 5-drzwiowy, 5-biegowy, kupiony w salonie, II właściciel, - 10.900 zł lub zamienie. Wrocław, tel. 071/359-26-48

**RENAULT CLIO RN**, 1992 r., 105 tys. km, 1171 ccm, ENERGY el. otw. szyby, immobilizer, centr. zamek, RO, багажник dachowy, garażowany, opony zimowe, - 8.900 zł. Wrocław, tel. 0601/16-86-41

**RENAULT CLIO**, 1993 r., 115 tys. km, 1800 ccm, zielony metalik, sportowy model, 110 KM, el. otw. szyby, wspomaganie kierownicy, centralny zamek, opony zimowe, stan bardzo dobry - 10.000 zł lub zamienie na Fiatu Cinquecento Sporting, Kamienna Góra, tel. 0600/21-29-49

**RENAULT CLIO**, 1994 r., 1200 ccm, ENERGY, bordowy metalic, centr. zamek, wspomaganie, 3-drzwiowy, I właściciel, poduszka pow., stan idealny, - 11.800 zł. Leszno, tel. 065/520-71-39, 0600/63-73-06

**RENAULT CLIO**, 1994 r., 120 tys. km, 1200 ccm, niebieski, model i1997, 3-drzwiowy, centr. zamek, wspomaganie, - 12.300 zł. Wrocław, tel. 065/543-52-34

**RENAULT CLIO**, 1995 r., 103 tys. km, 1200 ccm, wtrysk, ENERGY, niebieski metalic, sprowadzony w całości, bez wypadku, el. reg. reflektory, RM Philips, poduszka pow., tylne szyby uchylane, przyciemnione szyby, alum. felgi (5-ramiennne gwiazdy), zadbane, stan b. dobry, - 12.900 zł. Rawicz, tel. 0607/40-13-01

**RENAULT CLIO**, 1995/96 r., 120 tys. km, 1400 ccm, ENERGY, granatowy metalic, RO, alarm, zderzaki w kolorze nadwozia, po lakierowaniu, halogeny, blokada kierownicy, dużo nowych części, przegląd do 10.2003 r., zadbane, - 12.500 zł. Wrocław, tel. 071/361-67-28, 0602/77-79-43

**RENAULT CLIO**, 1997 r., 91 tys. km, 1200 ccm, biały, poduszka powietrzna, blokada skrzyni biegów, Bear-Lox, oryginalna homologacja fabryczna, faktura VAT, - 10.500 zł + VAT. Ostrow Wlkp., tel. 0501/45-07-07

**RENAULT CLIO II**, 1998 r., 47 tys. km, 1200 ccm, szary metalic, RO, wspomaganie kier., centr. zamek, el. otw. szyby, 5-drzwiowy, kpl. dokumentacja, - 22.900 zł. Lubin, tel. 076/844-47-80 po godz. 15

**RENAULT CLIO II**, 1999 r., 42 tys. km, 1200 ccm, srebrny metalic, centralny zamek, el. otw. szyby, wspomaganie, 2 poduszki pow., - 24.500 zł. Goścyn Wlkp., tel. 065/572-27-84, 0602/89-37-59



**RENAULT CLIO II**, 1998 r., 1400 ccm, rudy metalic, centr. zamek, el. otw. szyby, wspomaganie, - 22.500 zł. Jarocin, tel. 0601/76-09-83

**RENAULT CLIO**, 1999 r., 1200 ccm, czerwony, 5-drzwiowy, - 24.500 zł. Jarocin, tel. 0605/25-48-38, 062/747-84-60

**RENAULT CLIO**, 1999 r., 60 tys. km, 1200 ccm, benzyna, zielony metalic, I właściciel, kupiony w salonie, stan idealny, RO, centr. zamek, el. otw. szyby, poduszki powietrzne, - 24.000 zł. Wrocław, tel. 0504/02-44-54

**RENAULT CLIO II**, 1999 r., 1200 ccm, wtrysk, czerwony, bez wypadku, kupiony w salonie, I właściciel, 3-drzwiowy, immobilizer, radiodiod-twarzacz, welurowa tapicerka, zderzaki w kolorze nadwozia, alarm + 2 piloty, zadbane, garażowany, stan b. dobry, - 22.800 zł lub zamienie. Złoty Stok, tel. 074/817-52-21, 0604/17-92-85

**RENAULT CLIO**, 2000 r., 40 tys. km, 1200 ccm, zielony, el. otw. szyberdach, el. otw. szyby, poduszka pow., alum. felgi, centralny zamek, alarm, halogeny, układ wydechowy Remus, sportowe świece, stożkowy filtr, magnetyzer paliwa, - 31.000 zł, tel. 0609/23-16-78

**RENAULT ESPACE**, 2001 r., 105 tys. km, 1200 ccm, 16V, 75 KM, perłowozielony metalic, ABS, 2 poduszki pow., wszystkie el. dodatki, centr. zamek + pilot, oryg. RO z dżościkiem, - 27.900 zł. Lubin, tel. 076/840-85-01 po godz. 18, 0601/27-13-76

**RENAULT LAGUNA**, 1994 r., 120 tys. km, 2000 ccm, benzyna, srebrny metalic, klimatronic, wspomaganie, centralny zamek + pilot, alarm, welurowa tapicerka, ABS, elektrycznie otw. szyby, dzielona tylna kanapa, RO, automatyczna skrzynia biegów (z uszkodzonym elektrozaworem 3. biegu), - 17.000 zł. Lubań, tel. 075/721-75-49, 0600/45-06-22

**RENAULT LAGUNA**, 1994 r., 1800 ccm, atramentowy metalic, inst. gazowa, wspomaganie kier., el. otw. szyby, centr. zamek, alarm, RO, - 19.900 zł. Prochowice, tel. 0603/06-64-71, 076/858-48-86

**RENAULT LAGUNA**, 1994 r., 141 tys. km, 1800 ccm, jasnozielony metalic, kupiony w salonie, centr. zamek, wspomaganie, el. otw. szyby, welurowa tapicerka, immobilizer, zadbane, garażowany, atrakcyjny wygląd, - 19.500 zł. Bolków, tel. 075/741-37-84, 0693/43-56-45

**RENAULT LAGUNA**, 1995/96 r., 75 tys. km, 1800 ccm, wtrysk, perłowo srebrny, wspomaganie kier., centr. zamek, klimatronic, wszystkie el. dodatki, welurowa tapicerka, 2 poduszki pow., ABS, RO, zderzaki i lusterka w kolorze nadwozia, nowa instalacja gazowa z komputerem, atrakc. wygląd, serwisowany, stan idealny, - 25.400 zł. Złotoryja, tel. 0691/56-28-44

**RENAULT LAGUNA KOMBI**, 1996 r., 128 tys. km, 1800 ccm, granatowy, kupiony w salonie, kpl. dokumentacja, I właściciel, wspomaganie kier., centr. zamek, halogeny, RO, el. otw. szyby, bezwypadkowy, relingi dachowe, immobilizer, garażowany, stan b. dobry, - 26.500 zł lub zamienie. Legnica, tel. 076/721-38-95, 0606/13-93-48

**RENAULT LAGUNA**, 1996 r., 140 tys. km, 1800 ccm, biały, wspomaganie, el. otw. szyby, hak, immobilizer, - 22.500 zł. Miłicz, tel. 071/383-05-97, 0600/08-31-56

**RENAULT LAGUNA KOMBI**, 1997 r., 130 tys. km, 1800 ccm, srebrny metalic, I właściciel, instalacja gazowa, bez wypadku, ABS, poduszka pow., RO, serwisowany u dealera, - 30.500 zł. Wrocław, tel. 0606/90-00-01

# SPRZEDAJEMY NAJLEPSZE MIEJSCE!

Wydawnictwo Styma, wydawca gazet ogłoszeniowych „Auto Giełda Dolnośląska”, „Auto Giełda Małopolska”, „Autogiełda Górnoszląska”, „Planeta Zwierząt” i „Euroregion” ogłasza przetarg na miesięczną emisję reklamy o wym. 200x25 mm. Reklama zlokalizowana będzie w dolnej części kuponu na ogłoszenie bezpłatne w wydawanych przez wydawnictwo STYMA gazetach (druk kolorowy), a także na bezpłatnych kuponach rozdawanych na giełdach samochodowych (wykaz poniżej) i w biurach ogłoszeniowych (druk czarno-biały). Pisemne oferty z proponowaną ceną prosimy przysyłać do 25.12.2002 r. w zamkniętych kopertach z dopiskiem „Przetarg”. Rozpatrzenie ofert nastąpi 6.12.2002 roku.

## CENA WYWOŁAWCZA WYNOŚI 6,000 ZŁ NETTO

STYMA spółka jawna zastrzega sobie prawo dowolnego wyboru oferty oraz odstąpienia od przetargu bez podania przyczyn.

**GIELDY SAMOCHODOWE, NA KTÓRYCH ROZDAWANE SĄ BEZPŁATNE KUPONY OGŁOSZENIOWE Z PAŃSTWA REKLAMĄ:**

### Województwo dolnośląskie

Wrocław, Wałbrzych, Jelenia Góra, Lubin, Kłodzko

### Województwo lubuskie

Zielona Góra

### Województwo wielkopolskie

Leszno, Kalisz

### Województwo opolskie

Opole

### Województwo śląskie

Gliwice, Mysłowice, Katowice

Bielsko-Biała

Częstochowa, Rybnik

### Województwo małopolskie

Kraków, Tarnów, Nowy Sącz, Nowy Targ

### Województwo podkarpackie

Rzeszów, Jasło

Łączny miesięczny nakład gazet wydawanych przez Wydawnictwo STYMA wynosi 600.000 egzemplarzy, zaś liczba kuponów dostępnych na ww.giełdach i w biurach ogłoszeń to ponad 300.000 szt.

## SKORZYSTAJ Z REKLAMY W BLISKO MILIONOWYM NAKŁADZIE!

**RENAULT CLIO**, 2000 r., 77 tys. km, 1900 ccm, diesel, czerwony, pod. powietrzna, wspomaganie, el. reg. reflektory, RO, cienne szyby, alarm, kupiony w salonie, garażowany, - 29.000 zł. Smolna, pow. oleśnicki, tel. 0600/97-80-27

**RENAULT CLIO II**, 2000 r., 37 tys. km, 1900 ccm, DTI, kolor wiśniowy metalic, klimatyzacja, centralny zamek, el. otwierane szyby, ABS, wspomaganie kier. 4-drzwiowy, - 30.500 zł lub zamienie na Renault Megane Scenic. Wrocław, tel. 071/398-96-27, 0502/13-32-60

**RENAULT CLIO RXE**, 2001 r., 12 tys. km, 1400 ccm, 16V, srebrny metalic, 5-drzwiowy, klimatyzacja, ABS, 4 poduszki powietrzne, lampy sozeczkowe, szybka alarmiczna, elektr. otwierane szyby, elektr. regul. lusterka i reflektory, halogeny, wspomaganie kier., alarm, - 32.700 zł. Wrocław, tel. 0602/38-09-40

**RENAULT ESPACE**, 1987 r., 2100 ccm, wtrysk, metalic, bogate wyposażenie, szyberdach x2, oryg. radio, hak, relingi dachowe, - 10.500 zł. Śwecze, pow. trzebnicki, tel. 0600/85-82-95

**RENAULT ESPACE**, 1987 r., 2100 ccm, turbo D, - 11.500 zł lub zamienie. Mojesz, tel. 075/789-29-04, 0609/64-68-90

**RENAULT ESPACE**, 1989 r., 2100 ccm, TDI, ciemnozielony metalik, ekonomiczny, zadbane, 5-biegowy, relingi dachowe, wsp. kierownicy, el. otw. szyby i reg. lusterka, hak, welurowa tapicerka, 7-osobowy, po wymianie oleju, filtrów i płynów - 14.000 zł lub zamienie na inny. Strzeżin, tel. 0502/34-63-33

**RENAULT ESPACE VAN**, 1990 r., 140 tys. km, 2200 ccm, benzyna, grafitowy metalic, 7-osobowy, centr. zamek, el. reg. lusterka, el. otw. szyby, wspomaganie kierownicy, tylne szyby uchylne, 2 szyberdachy, relingi dachowe, obrotowe fotele, ABS, skórzana tapicerka, klimatyzacja, miniwieża, kpl. dokumentacja, - 13.500 zł lub zamienie. Legnica, tel. 076/722-24-91, 0691/69-91-86

**RENAULT ESPACE**, 1994 r., 160 tys. km, 2200 ccm, benzyna, śliwkowy metalic, klimatyzacja, CD, wspomaganie kier., hak, zestaw głośno mowiący, alum. felgi, cienne szyby, - 28.000 zł, możl. wyst. fakt. VAT. Żary, tel. 068/375-98-52, 0608/03-50-24

**RENAULT ESPACE**, 1995 r., 160 tys. km, 2000 ccm, granatowy, stan dobry, zadbane, ABS, el. otw. szyby, relingi dachowe, obrotowe fotele, 7-osobowy, - 19.000 zł. Zielona Góra, tel. 0601/56-21-65

**RENAULT LAGUNA**, 1994 r., 119 tys. km, 1800 ccm, zielony metalic, kupiony w salonie, faktura zakupu, bezwypadkowy, wspomaganie kier., centr. zamek, el. otw. szyby, halogeny, zderzaki w kolorze nadwozia, welurowa tapicerka, RO, alarm, z pilotem, immobilizer, garażowany, stan b. dobry, - 23.000 zł. Legnica, tel. 076/721-38-95, 0606/13-93-48

**RENAULT LAGUNA**, 1994/95 r., 103 tys. km, 2200 ccm, diesel, granatowy, wspomaganie kier., centr. zamek + pilot, drewniane dodatki, hak, halogeny, w kraju od 2 miesięcy, bez wypadku, welurowa tapicerka, karta pojazdu, kpl. dokumentacja, stan idealny, - 27.700 zł. Polkowice, tel. 0605/82-74-87

**RENAULT LAGUNA**, 1995 r., 1800 ccm, benzyna, metalic, szyberdach, na białych tablicach, - 12.000 zł. Brzeg, tel. 077/411-34-95

**RENAULT LAGUNA**, 1995 r., 77 tys. km, 1800 ccm, srebrny metalic, wspomaganie kierownicy, centr. zamek + pilot, pełne wyposażenie el., klimatronic, ABS, 2 poduszki pow., halogeny, welurowa tapicerka, nowa instalacja gazowa z komputerem, atrakcyjny wygląd, stan idealny, - 26.000 zł lub zamienie. Złotoryja, tel. 0691/56-28-44

**RENAULT LAGUNA**, 1995 r., 91 tys. km, 1800 ccm, benzyna, niebiesko-zielony metalik, kupiony w salonie, garażowany, I właściciel, kpl. dokumentacja, klimatyzacja, centr. zamek, alarm, RO + 6 głośników, stan b. dobry, - 24.500 zł. Wrocław, tel. 0609/52-74-56

**RENAULT LAGUNA**, 1995 r., 119 tys. km, 1800 ccm, wtrysk, szaro-zielony metalic, wspomaganie kier., centr. zamek, instalacja gazowa, el. otw. szyby i reg. lusterka, alum. felgi, welurowa tapicerka, skórzane dodatki, RO + 6 głośników, hak, zderzaki i lusterka w kolorze nadwozia, halogeny, I właściciel, stan b. dobry, - 23.800 zł lub zamienie. Złotoryja, tel. 076/878-18-97, 0691/61-37-15

**RENAULT LAGUNA**, 1995/96 r., 146 tys. km, 1800 ccm, benzyna, zielony metalic, kpl. dokumentacja, sprowadzony w całości, welurowa tapicerka, el. otw. szyby, centr. zamek, wspomaganie kier., RO, alarm, immobilizer, zadbane, - 19.900 zł lub zamienie. Legnica, tel. 0504/95-63-92, 076/862-57-26

**RENAULT LAGUNA**, 1995/96 r., 2000 ccm, RXE, srebrny metalic, nowy, nie eksploatawany, pełne wyposażenie, klimatronic, nie rejestrowany, - 32.000 zł. Oleśnica, tel. 071/314-91-86, 0601/72-56-81

**RENAULT LAGUNA**, 1997 r., 125 tys. km, 2200 ccm, TDI, perłowozielony, odciony w całości, I właściciel, kpl. dokumentacja, welurowa tapicerka, klimatronic, el. otw. szyby i reg. lusterka, klimatronic, poduszka pow., komputer, 2 podkietniki, sprowadzony w całości, - 31.000 zł. Legnica, tel. 0606/38-41-82, 076/862-69-12

**RENAULT LAGUNA**, 1997/98 r., 120 tys. km, 2200 ccm, TDI, grafitowy metalic, klimatyzacja, poduszka pow., ABS, el. otw. szyby, centr. zamek + pilot, welurowa tapicerka, oryginalne RM, I właściciel, stan b. dobry, - 28.400 zł. Rawicz, tel. 065/546-33-22, 0503/14-48-80

**RENAULT LAGUNA KOMBI**, 1998 r., 104 tys. km, 1800 ccm, benzyna inst. gazowa, kupiony w salonie, ABS, el. otw. szyby, centr. zamek, poduszka pow., - 28.900 zł. Dzierżoniów, tel. 074/832-12-65

**RENAULT LAGUNA KOMBI**, 1998 r., 95 tys. km, 1800 ccm, kolor morski metalic, wspomaganie kierownicy, 2 poduszki powietrzne, ABS, centralny zamek, el. otw. szyby, RO, faktura zakupu, kupiony w salonie, stan b. dobry, - 34.000 zł lub zamienie. Oleśno, tel. 034/358-39-41, 0601/41-41-84

**RENAULT LAGUNA**, 1998 r., 150 tys. km, 2200 ccm, turbo D, grafitowy, klimatyzacja, pod. powietrzna, wspomaganie, el. otw. szyby, centr. zamek, I właściciel w kraju, kpl. dokumentacja, książka serwisowa, sprowadzony z Francji, alarm + pilot, - 32.900 zł. Wrocław, tel. 071/351-33-55

**RENAULT LAGUNA RXE**, 1998 r., 90 tys. km, 1948 ccm, kolor wiśniowy metalic, z salonu, I właściciel, ABS, el. otwierane szyby, klimatyzacja, bez wypadku, zimowe opony, stan idealny, - 35.500 zł. Zgorzelec, tel. 075/775-86-71

**RENAULT LAGUNA**, 1999 r., 83 tys. km, 1800 ccm, 120 KM, srebrny metalic, wersja limitowana, I właściciel, garażowany, serwisowany, ABS, 4 pod. powietrzne, klimatyzacja, komputer, el. otw. szyby, el. reg. lusterka, centr. zamek, pasy bezwz., wykończona skórzano-welurowa, radio sterowane w kierownicy, - 44.900 zł. Konin, tel. 063/279-53-40, 063/278-80-20

**RENAULT LAGUNA**, 1999 r., 82 tys. km, 16V, atramentowy metalik, ABS, klimatronic, 4 el. otw. szyby, poduszka powietrzna, el. reg. lusterka, wspomaganie, alum. felgi, centralny zamek, kupiony w salonie, kpl. dokumentacja, - 37.000 zł. Rawicz, tel. 0605/44-53-84

**RENAULT LAGUNA KOMBI**, 2000 r., 70 tys. km, 1800 ccm, srebrny metalic, pełne wyposażenie, kupiony w salonie, serwisowany, homologacja fabryczna na ciężarowy, cztery koła zimowe, - 39.000 zł. Brzeg, tel. 0600/87-43-84

**RENAULT MEGANE**, 1996 r., 77 tys. km, 1400 ccm, zielony, stan bardzo dobry, drugi właściciel w Polsce, wspomaganie kierownicy, alarm, - 19.000 zł. Goścyn, tel. 0607/93-73-35

**RENAULT MEGANE**, 1996 r., 118 tys. km, 1900 ccm, diesel, zielony, I właściciel w kraju od 3 lat, wspomaganie kier., centr. zamek, el. otw. szyby, RO, welurowa tapicerka, kpl. dokumentacja, stan b. dobry, - 22.900 zł. Lubin, tel. 0601/59-55-43

**RENAULT MEGANE**, 1996 r., 120 tys. km, 1400 ccm, benzyna, czerwony, centr. zamek + pilot, poduszka pow., radio, kupiony w salonie, alum. felgi, blokada skrzyni biegów, stan b. dobry, - 20.600 zł. Lubin, tel. 0601/34-19-35

**RENAULT MEGANE**, 1996 r., 49 tys. km, 1400 ccm, benzyna, perłowobordowy, kupiony w salonie, I właściciel, bez wypadku, RO, blokada skrzyni biegów, lusterka i zderzaki w kolorze nadwozia, - 21.900 zł lub zamienie na tańszy. Wałbrzych, tel. 074/843-43-65

**RENAULT MEGANE**, 1998 r., 64 tys. km, 1400 ccm, benzyna, szary metalic, kupiony w salonie, bez wypadku, centr. zamek, immobilizer, el. reg. lusterka, el. otw. szyby, ABS, wspomaganie, el. reg. reflektory, welurowa tapicerka, dzielona tylna kanapa, oznakowany, poduszka pow., kpl. dokumentacja, stan b. dobry, - 29.000 zł. Świdnica, tel. 074/853-95-66

**RENAULT MEGANE COUPE**, 1998 r., 70 tys. km, 1600 ccm, żółty, klimatyzacja, centr. zamek, alarm, 2 pod. powietrzne, cienne szyby, alum. felgi 16", obniżony spoiler, el. otw. szyby, radio CD, stan b. dobry, - 26.500 zł. Wrocław, tel. 0601/315-43-38

**RENAULT MEGANE**, 1998 r., 134 tys. km, 1900 ccm, diesel, biały, el. otwierane szyby, centralny zamek, el. reg. reflektory, ABS, poduszki powietrzne, napinacze pasów, RO, sprowadzony w całości, pełna dokumentacja, stan b. dobry, - 24.500 zł lub zamienie na inny samochód z silnikiem diesla. Wrocław, tel. 0692/30-40-34

**RENAULT MEGANE**, 1998 r., 40 tys. km, 1600 ccm, czerwony, pełne wyposażenie, - 27.5



# SEAT

**SEAT AROSA**, 2002 r., 4 tys. km, 1000 ccm, benzyna, czerwony, obrotomierz, wspomaganie, reg. kierownica, 2 pod powietrzne, - 31 000 zł. Bolesławiec, tel. 0602/72-53-98

**SEAT CORDOBA**, 1994/95 r., 122 tys. km, 1600 ccm, wtrysk, czerwony, sprowadzony w całości, bezwypadkowy, wspomaganie kier., centr. zamek, el. otw. szyby, halogeny, immobilizer, RO, kpl. dokumentacja, stan idealny, - 17 900 zł. Rawicz, tel. 0605/22-90-19

**SEAT CORDOBA**, 1995 r., 103 tys. km, 1400 ccm, benzyna, czarny, centr. zamek, szyberdach, obrotomierz, radio, - 16 900 zł. Dzierżonów, tel. 074/833-08-14 po godz. 20

**SEAT CORDOBA**, 1995 r., 105 tys. km, 1800 ccm, benzyna, inst. gaz., czerwony, centr. zamek, el. otw. szyby, szyberdach, el. reg. lusterka, reg. kierownica, wspomaganie kier., nowa inst. gazowa, garażowany, - 22 000 zł. Olawa, tel. 0600/69-10-59

**SEAT CORDOBA**, 1995 r., 100 tys. km, 1600 ccm, wtrysk, granatowy metalic, klimatyzacja, wspomaganie kier., centr. zamek, el. otw. szyby, RO, książka serwisowa, l. właściciel, kpl. dokumentacja, - 19 900 zł (zwolnienie z opłaty skarb.). Rawicz, tel. 065/573-18-45, 0601/77-37-17

**SEAT CORDOBA**, 1996 r., 75 tys. km, 1400 ccm, benzyna, czarny metalic, kupiony w salonie, l. właściciel, bez wypadku, kpl. dokumentacja, - 24 000 zł. Wrocław, tel. 0603/43-16-33

**SEAT CORDOBA**, 1997/98 r., 70 tys. km, 1400 ccm, benzyna, niebieski metalic, centr. zamek, alum. felgi, alarm, kupiony w kraju, - 24 900 zł lub zamienie, możliwe raty. Paczków, tel. 077/431-75-08, 077/431-78-00

**SEAT CORDOBA**, 1997/98 r., 1400 ccm, srebrny metalic, centr. zamek, wspomaganie, el. otw. szyby, spoiler, listwy boczne, stan b. dobry, - 22 900 zł lub zamienie. Tymowa, tel. 076/843-40-31, 0600/22-39-12

**SEAT CORDOBA**, 1999 r., 30 tys. km, 1600 ccm, niebieski, l. właściciel, kupiony w salonie, garażowany, 2 poduszki pow., wspomaganie kier., centr. zamek, alarm, el. otw. szyby, immobilizer, RO, hak, bez wypadku, blokada skrzyni biegów, - 29 500 zł. Lubin, tel. 076/846-60-18

**SEAT CORDOBA**, 1999 r., 49 tys. km, 1400 ccm, benzyna, zielony, 2 poduszki powietrzne, wspomaganie kier., centralny zamek, spoiler, aluminiowe felgi, blokada skrzyni biegów, kupiony w salonie w kraju, - 28 800 zł. Oleśnica, tel. 071/314-33-73, 0601/41-23-29

**SEAT CORDOBA VARIO**, 2000 r., 1900 ccm, TDI, 90 KM wersja Signo, wspomaganie kier., 4 pod. powietrzne, ABS, el. otw. szyby, el. reg. lusterka, immobilizer, szyberdach, relingi dachowe, roleta bagażnika, alum. felgi, - 36 500 zł. Wrocław, tel. 0607/69-49-61, 0607/69-49-62

**SEAT CORDOBA VARIO**, 2000 r., 50 tys. km, 1600 ccm, niebieski metalic, kupiony w salonie, l. właściciel, kpl. dokumentacja, serwisowany, wspomaganie kier., 2 poduszki powietrzne, RO, relingi dachowe, roleta, immobilizer, Mul-T-Lock, bezwypadkowy, garażowany, stan b. dobry, - 33 800 zł lub zamienie. Legnica, tel. 076/721-38-95, 0606/13-93-48

**SEAT CORDOBA**, 2000 r., 50 tys. km, 1400 ccm, MPI, zółty, sprowadzony, zarejestrowany, kpl. dokumentacja, zdjecia, poduszka pow., ABS, centr. zamek + pilot, el. otw. szyby, reg. kierownica, alum. felgi, spoiler, - 29 000 zł. Wrocław, tel. 071/783-80-27, 0691/03-36-93

**SEAT IBIZA**, 1987 r., 1700 ccm, diesel, czarny, 3-drzwiowy, 5-biegowy, zadbany, alarm + 2 piloty, stan silnika b. dobry, - 5 000 zł. Parchów, tel. 076/817-11-44, 0607/51-83-83

**SEAT IBIZA**, 1987 r., 100 tys. km, 903 ccm, benzyna, czerwony, 3-drzwiowy, stan blacharki b. dobry, garażowany, stan techniczny b. dobry, 5-biegowy, l. właściciel + RO Pioneer, - 4 500 zł. Sulików, tel. 075/778-70-68

**SEAT IBIZA**, 1989/92 r., 1200 ccm silnik system Porsche, zadbany, ciemne szyby i lampy, - 4 500 zł. Olawa, tel. 071/303-02-17

**SEAT IBIZA**, 1990/91 r., 119 tys. km, 1500 ccm, wtrysk, czarny metalic, silnik system Porsche, atemiczne szyby, dzielona tylna kanapa, 5-biegowy, stan b. dobry, przegląd do 09.2003 r., kpl. dokumentacja, sprowadzony w całości, - 7 400 zł. Rawicz, tel. 065/546-52-76, 0604/26-53-15

**SEAT IBIZA**, 1992 r., 1200 ccm, czarny, instalacja gazowa, pół roku w kraju, stan bardzo dobry, - 11 500 zł. Syców, tel. 0604/15-71-20

**SEAT IBIZA**, 1992 r., 90 tys. km, 1200 ccm, zielony metalic, obrotomierz, 5-biegowy, nakładki, silnik system Porsche, nowe amortyzatory, tłumiki, tylne szyby uchylane, sprowadzony w całości, stan idealny, - 6 200 zł. Jawor, tel. 076/857-46-82, 0607/88-83-64

**SEAT IBIZA**, 1992 r., 141 tys. km, 1700 ccm, benzyna, zielony metalic, alum. felgi 14", centr. zamek, el. otw. szyby i szyberdach, 3-drzwiowy, tylne szyby uchylane, welurowa tapicerka,

[www.autohausrahlau.de](http://www.autohausrahlau.de)

zadbane, sprowadzony w całości, stan b. dobry, - 8 500 zł. Legnica, tel. 076/722-38-42, 0505/08-38-98

**SEAT IBIZA**, 1994 r., 100 tys. km, 1600 ccm, niebieski metalic, el. otwierany szyberdach, el. otw. szyby, wspomaganie kier., centr. zamek, ocłony w całości, garażowany, zadbany, 5-drzwiowy, - 15 500 zł. Legnica, tel. 0604/43-14-74

**SEAT IBIZA**, 1994 r., 159 tys. km, 1300 ccm, wtrysk, czarny, obniżony, aluminiowe felgi, sportowy tłumik Remus, RO, sprowadzony w całości w 2001 r., l. właściciel, karta pojazdu, garażowany, stan b. dobry, - 13 500 zł. Wambierzyce, tel. 074/871-90-53

**SEAT IBIZA**, 1995 r., 90 tys. km, 1300 ccm, benzyna, szary metalic, 5-drzwiowy, centr. zamek, - 16 700 zł (możliwe raty) lub zamienie. Paczków, tel. 077/431-78-00, 077/431-75-08

**SEAT IBIZA**, 1996 r., 69 tys. km, 1400 ccm, czerwony, 3-drzwiowy, wspomaganie, 2 po-

dwierzwiowy, immobilizer, - 16 500 zł. Jawor, tel. 076/729-06-33, 0503/17-85-38

**SEAT IBIZA**, 1996 r., 1900 ccm, diesel, czarny metalic, fotele kubelkowe, 3-drzwiowy, regulowane pasy, - 19-000 zł. Wrocław, tel. 0607/08-74-87

**SEAT IBIZA**, 1996/97 r., 1400 ccm, bordowy metalic, l. właściciel, sprowadzony w całości, odciecie zapłonu, zderzaki i lusterka w kol. nadwozia, listwy boczne, 4 zagłówki, stan dobry, - 16 800 zł. Lubin, tel. 0601/55-71-65

**SEAT IBIZA**, 1997 r., 74 tys. km, 1400 ccm, wtrysk, czerwony, 2 poduszki pow., ABS, wspomaganie kier., centr. zamek, szyberdach, obrotomierz, immobilizer, alum. felgi, 5-drzwiowy, stan b. dobry, - 22 500 zł. Leszno, tel. 0605/22-53-90

**SEAT IBIZA**, 1998 r., 46 tys. km, 1400 ccm, wtrysk, chabrowy, 2 poduszki powietrzne, ABS, el. otw. szyby, wspomaganie kier., centr. zamek, kpl. dokumentacja, - 21 900 zł (zwolnienie z opłaty skarb.). Rawicz, tel. 065/573-18-45, 0601/77-37-17

**SEAT IBIZA**, 2001 r., 7 tys. km, 1400 ccm, srebrny metalic, kupiony w salonie, l. właściciel, stan idealny, 5-drzwiowy, ABS, 2 poduszki pow., centr. zamek + alarm i pilot, immobilizer, wspomaganie, halogeny, el. otw. szyby i regulowane lusterka (podgrz.), oryg. instal. radiowa z głośnikami, kpl. opon zimowych, - 36 000 zł. Wrocław, tel. 0601/13-46-05

**SEAT IBIZA**, 2001 r., 13 tys. km, 1900 ccm, TDI, zielony, 3-drzwiowy, wspomaganie kierownicy, ABS, poduszka pow., el. otw. szyby, centr. zamek, - 36 000 zł. Lipno, tel. 065/534-06-00 po godz. 17

**SEAT IBIZA**, 2001 r., 7 tys. km, 1400 ccm, srebrny metalic, kupiony w salonie, l. właściciel, stan idealny, 5-drzwiowy, ABS, 2 pod. pow., halogeny, el. reg. i podgrzewane lusterka, el. otw. szyby, oryg. instalacja głośnikowa, centr. zamek + pilot, alarm, immobilizer, opony zimowe, - 36 000 zł. Wrocław, tel. 0601/13-46-05

**SEAT IBIZA SPORT**, 2002 r., 1 tys. km, 1900 ccm, TDI klimatyzacja, ABS, 4 pod. powietrzne, wspomaganie kier., centr. zamek, el. otw. szyby, el. reg. lusterka, - 53 500 zł. Wrocław, tel. 0607/69-49-61, 0607/69-49-62

**SEAT IBIZA**, 2002 r., 1400 ccm, wtrysk, 16V, czarny metalic, pełne wyposażenie oprócz skórzanej tapicerki, bez wypadku, do sprawdzenia z Niemiec, cena - 7 500 EUR. Jawor, tel. 0608/06-42-30

**SEAT MALAGA**, 1991 r., 1700 ccm, diesel, zielony metalic, - 5 000 zł. Lubin, tel. 0691/03-97-39

**SEAT TOLEDO**, 1991 r., 135 tys. km, 1600 ccm, benzyna, czerwony, sprowadzony w całości, inst. gazowa na gwarancji, bez wypadku, RO, stan idealny, - 13 300 zł. Wałbrzych, tel. 074/848-53-96

**SEAT TOLEDO**, 1992 r., 200 tys. km, 1900 ccm, turbo D, zielony metalic, stan b. dobry, na zachodnich tablicach - 1 600 EUR, Zielona Góra, tel. 068/360-08-82, 0691/09-18-88

**SEAT TOLEDO**, 1993 r., 114 tys. km, 1900 ccm, diesel, czerwony, stan b. dobry, na zachodnich tablicach - 1 700 EUR, Bolesławiec, tel. 076/817-27-49, 0609/28-03-57

**SEAT TOLEDO**, 1993 r., 1800 ccm, wtrysk alum., centr. zamek, z pilotem, alarm, wspomaganie kier., szyberdach, welurowa tapicerka, - 13 200 zł. Chojnów, pow. legnicki, tel. 0606/33-12-45

**SEAT TOLEDO**, 1993 r., 140 tys. km, 1600 ccm, czerwony, w kraju od 3 miesięcy, - 12 500 zł. Syców, tel. 0607/26-03-77

**SEAT TOLEDO**, 1995 r., 1900 ccm, diesel, alarm, centr. zamek, wspomaganie kierownicy, el. reg. reflektory, zderzaki w kolorze nadwozia, - 20 800 zł. Opole, tel. 0502/77-84-47

**SEAT TOLEDO**, 1995 r., 2000 ccm, benzyna, 16V stan b. dobry, wersja sportowa, pełne wyposażenie, - 20 000 zł. Chojnów, tel. 0604/20-17-71

**SEAT TOLEDO**, 2000 r., 60 tys. km, 1900 ccm, TDI, bordowy metalic, 110 KM, ABS, wspomaganie kier., centr. zamek, el. otw. szyby, 4 poduszki pow., el. reg. lusterka, klimatronic, komputer, alum. felgi, podokietniki, RO + 8 głośników, alarm, stan b. dobry, - 52 900 zł. Lubin, tel. 076/846-73-18, 0691/01-79-53

# SKODA

**SKODA 120**, 1978 r., 120 tys. km, benzyna, zielony, stan dobry, - 900 zł. Siedlec, gm. Długoleka, tel. 071/398-76-36

**SKODA 120 LS**, 1979 r., 1200 ccm, czerwony, nowy gaźnik, opony, silnik po remoncie + części, - 500 zł. Żmigrod, tel. 0609/10-17-46

**SKODA 105 L**, 1982 r., 1050 ccm, jasnoniebieski, mało używany, garażowany, zadbany, stan b. dobry, - 1 200 zł. Jelenia Góra, tel. 075/752-66-19

**SKODA 105 S**, 1983 r., 1045 ccm, biały, stan dobry, ważna rejestracja (aktualnie eksploatowany), silnik po kapitalnym remoncie (ok. 10 000 km), - 800 zł. Wrocław, tel. 071/791-26-55

**SKODA 120**, 1984 r., 1100 ccm, kolor wiśniowy, nowe opony, l. właściciel, zabezpieczenia, w ciągłej eksploatacji, konserwacja, reflektory trapezowe, halogeny + drugi na części, - 1 200 zł lub zamienie. Wrocław, tel. 071/341-41-08

**SKODA 105 L**, 1984/85 r., 1000 ccm, benzyna, pomarańczowy, stan dobry, - 800 zł. Wrocław, tel. 071/795-94-96, 0504/56-83-50

**SKODA 105**, 1986 r., 1050 ccm, czerwony, stan techn. b. dobry, dużo nowych części, zadbane, po konserwacji, garażowany, atrakc. wygląd, - 1 750 zł. Paczków, tel. 077/431-65-48

**SKODA 105 LS**, 1987 r., 105 tys. km, 1038 ccm, beżowy, oryg. lakier, opony zimowe, po przeglądzie, bez wypadku, okragle zegary, szerokie lampy, stan techn. b. dobry, - 1 800 zł. Kłodzko, tel. 074/867-92-98, 0607/18-24-35

**SKODA 130 L**, 1987/88 r., 87 tys. km, czerwony, bez wypadku, garażowany, obrotomierz, - 2 600 zł. Sobótka, tel. 0606/82-37-42

**SKODA 125 L**, 1989 r., 55 tys. km, 1100 ccm, zielony, 5-biegowy, garażowany, w ciągłej eksploatacji, stan dobry, - 2 000 zł. Lubiąń, tel. 075/722-47-25

**SKODA 105 L**, 1989 r., 76 tys. km, 1046 ccm, zielony metalic, l. właściciel, garażowany, bez wypadku, bez korozji, ważny przegląd i OC, pokrowce, zagłówki, opony, zadbane, stan b. dobry, - 1 600 zł. Wrocław, tel. 0503/62-82-66, 0601/95-16-55

**SKODA FABIA**, 2001 r., 22 tys. km, 1400 ccm, MPI, ceglany, wspomaganie, poduszka pow. 5-drzwiowy, l. właściciel, kupiony w salonie, bez wypadku. Leszno, tel. 065/533-03-87

**SKODA FABIA COMFORT**, 2001 r., 20 tys. km, 1400 ccm, MPI, srebrny metalic, komputer, 2 poduszki pow., reg. fotel kierowcy, el. otw. szyby (2), światła przeciwmieglne, blokada drzwi od wewnątrz, centr. zamek, l. właściciel, kola zimowe i letnie, kupiony w salonie, stan idealny, garażowany, - 31 900 zł. Leszno, tel. 065/520-92-29, 065/572-35-70

**SKODA FAVORIT** 136, 1989 r., 88 tys. km, kolor groszkowy, dużo nowych części, - 4 400 zł. Bierzyce, tel. 071/315-34-37, 0609/30-34-06

**SKODA FAVORIT**, 1991 r., 1300 ccm, granatowy, oryg. lakier, bez wypadku, sprowadzony z Czech, oryg. hak, szyberdach, radio, halogeny, pokrowce, garażowany, zadbane, stan b. dobry, - 5 900 zł. Kawice, tel. 076/858-40-55, 0604/69-81-09

**SKODA FAVORIT LS**, 1991 r., 117 tys. km, 1300 ccm, beżowy, garażowany, stan b. dobry, drugi właściciel, RO, - 5 600 zł. Krapkowiec, tel. 0504/70-96-41

**SKODA FAVORIT**, 1991 r., 80 tys. km, 1300 ccm, benzyna inst. gazowa, RO, garażowany, halogeny, stan b. dobry, - 6 600 zł. Wrocław, tel. 0607/60-86-02

**SKODA FAVORIT** 135 LS, 1991 r., 84 tys. km, 1300 ccm, niebieski, kupiony w salonie, - 4 500 zł. Wrocław, tel. 071/351-73-45, 0692/49-32-60

**SKODA FAVORIT**, 1991 r., 117 tys. km, 1300 ccm, bordowy, baz wypadku, oryg. lakier, zarejestrowana jako osobowo-towarowa, stan b. dobry, - 5 200 zł. Wrocław, tel. 071/791-38-82, 0605/14-41-11

**KUPIĘ SKODĘ 120, FAVORIT, FELICJĘ również uszkodzoną do poprawek Wrocław, tel. 0-601 71-03-50**

**SKODA FAVORIT**, 1991 r., 10 tys. km zółty, szkielet nadwozia - 750 zł, drzwi tylne lewe i prawe - 150 zł, zbiornik paliwa kpl. - 95 zł, wahacz przedni - 45 zł, belka pod silnik - 100 zł, przekładnia kierownicza - 100 zł, instalacja el. - 95 zł, chłodnica - 95 zł, belka tylna - 180 zł. Głubczyce, tel. 0505/89-95-00

**SKODA FAVORIT**, 1991 r., 94 tys. km, 1300 ccm, biały, wyposażenie standardowe, nowe opony, stan techniczny bardzo dobry, - 5 200 zł. Jelenia Góra, tel. 0693/36-79-32

**SKODA FAVORIT** 135 L, 1991 r., 1300 ccm, - 5 000 zł. Nysa, tel. 077/448-68-37

**SKODA FAVORIT**, 1991 r., 1300 ccm, biały, stan idealny, - 5 700 zł. Nysa, tel. 077/433-78-67, 0606/78-99-90

**SKODA FAVORIT**, 1991 r., bordowy, stan dobry, - 4 750 zł. Olawa, tel. 071/313-60-65, 0605/29-18-16

**SKODA FAVORIT**, 1991 r., 1300 ccm, benzyna, fioleowy, zadbane, - 5 700 zł. Strzegom, tel. 074/855-67-79

**SKODA FAVORIT VAN**, 1991 r., 117 tys. km, 1300 ccm, bordowy, zarejestrowany jako towarowo-osobowy, oryg. lakier, bez korozji, kratek za fotelami przednimi, stan b. dobry, - 5 200 zł. Wrocław, tel. 071/791-38-82, 0605/14-41-11

**SKODA FAVORIT**, 1991 r., 96 tys. km, 1300 ccm, zielony, książka serwisowa, garażowany, obrotomierz, RO, zadbane, stan techn. dobry, - 5 700 zł. Wrocław, tel. 071/338-02-78, 0601/67-73-07

**SKODA FAVORIT**, 1991/92 r., 1300 ccm, czerwony, garażowany, stan b. dobry, - 6 800 zł. Świdnica, tel. 0605/35-26-21

**SKODA FAVORIT** 135 L, 1991/92 r., 92 tys. km, 1300 ccm, morski, 4 zagłówki, do drobnych napraw, bez rdzy, po wymianie rozrządu, - 5 500 zł. Wrocław, tel. 071/322-87-51

**SKODA FAVORIT**, 1992 r., 86 tys. km, 1300 ccm, benzyna, kolor wiśniowy, z salonu, serwisowany, bez wypadku, l. właściciel, halogeny, immobilizer, - 5 900 zł. Kłodzko, tel. 074/867-75-22

**SKODA FAVORIT**, 1992 r., 73 tys. km, 1268 ccm, zielony, kanapa dzielona, szyberdach, nowe opony, nowe klocki hamulcowe, radio, przegląd do 19.07.03 r. zagłówki, zegarek, - 5 700 zł. Wrocław, tel. 0502/07-49-85

**SKODA FAVORIT**, 1992 r., 1300 ccm, benzyna, bordowy, 4-drzwiowy, 5-biegowy, welurowa tapicerka, zagłówki, RO, halogeny, regul. fotele, dzielona tylna kanapa, kupiony w salonie, garażowany, atrakc. wygląd, cena - 6 600 zł lub zamienie na VW Golfa, Kadetta, Forda Fiesta, Opla Corse, możliwa dopłata. Wschowa, tel. 065/540-42-17

**SKODA FELICIA**, 1995 r., 92 tys. km, 1300 ccm, czerwony, stan bardzo dobry, serwisowany, garażowany, RO, opony zimowe, - 12 000 zł., tel. 0604/31-75-20

**SKODA FELICIA**, 1995 r., 120 tys. km, 1300 ccm, niebieski, drugi właściciel, garażowany, RO + CD, halogeny - 12 800 zł lub zamienie na Daewoo Tico z 1998 roku. Jedlina Zdrój, tel. 0607/21-85-44

**SKODA FELICIA**, 1995 r., 86 tys. km, 1300 ccm, zielony, stan techn. b. dobry, garażowany, l. właściciel, faktura zakupu, listwy boczne, RM, konsola, po wymianie rozrządu, - 15 200

zł. Kłodzko, tel. 074/865-97-40, 0606/24-10-84

**SKODA FELICIA**, 1995 r., 89 tys. km, 1300 ccm, czerwony, kupiony w salonie, l. właściciel, zadbane, - 13 900 zł., możliwe raty lub zamiana. Legnica, tel. 0605/28-37-83

**SKODA FELICIA**, 1995 r., 86 tys. km, 1300 ccm, czerwony, RO bez wypadku, l. właściciel, stan b. dobry, - 14 600 zł (kupujący zwolniony z opłaty skarbowej) lub zamienie. Olesno, tel. 034/358-39-41, 0601/41-41-84

**SKODA FELICIA**, 1995/96 r., 68 tys. km, 1300 ccm, zielony, kupiony w salonie, blokada skrzyni biegów, RO, listwy boczne, nadkola, 4 zagłówki, immobilizer, - 13 900 zł lub zamienie Tymowa, tel. 076/843-40-31, 0600/22-39-12

**SKODA FELICIA KOMBI**, 1996 r., 95 tys. km, 1300 ccm, MPI, czerwony, kupiony w salonie, stan b. dobry, - 14 900 zł lub zamienie na Fiat 126p. Bielawa, tel. 074/833-58-33, 0606/48-79-34

**SKODA FELICIA**, 1996 r., 59 tys. km, granatowy, centralny zamek, - 16 900 zł. Kłodzko, tel. 074/867-11-47

**SKODA FELICIA**, 1996 r., 70 tys. km, 1300 ccm, kupiony w salonie, l. właściciel, kpl. dokumentacja, serwisowany, bezwypadkowy, listwy boczne, alarm, z pilotem, RO, konsola, dzielona tylna kanapa, Mul-T-Lock, garażowany, stan b. dobry, - 15 800 zł. Legnica, tel. 0606/88-59-73, 0606/13-93-48

**SKODA FELICIA KOMBI**, 1996/97 r., 54 tys. km, 1300 ccm, MPI, granatowy, stan b. dobry, garażowany, kupiony w salonie, l. właściciel, bez wypadku, - 17 300 zł. Paczków, tel. 077/431-75-17, 0606/40-36-78

**SKODA FELICIA LXI**, 1996/97 r., 79 tys. km, 1300 ccm, wtrysk, czerwony, l. właściciel, kupiony w salonie, bez wypadku, książka serwisowa, alarm + pilot, RM, dzielona tylna kanapa, nowe opony i akumulator, serwisowany, stan b. dobry, - 15 200 zł. Paczków, tel. 077/431-67-73, 0604/77-15-95

**SKODA FELICIA**, 1997 r., 105 tys. km, 1300 ccm, biały, - 15 500 zł. Syców, tel. 0608/46-99-03

**SKODA FELICIA**, 1997 r., 83 tys. km, 1300 ccm, granatowy metalic, kupiony w salonie, l. właściciel, alarm, blokada skrzyni biegów, radio z panelem, dzielona tylna kanapa, 4 zagłówki, bez wypadku, garażowany, - 16 400 zł. Kielczów, pow. wrocławski, tel. 0693/05-09-71

**SKODA FELICIA**, 1997 r., 1300 ccm, biały, centr. zamek, immobilizer, - 14 500 zł. Lubin, tel. 0604/25-05-72

**SKODA FELICIA**, 1997 r., 83 tys. km, 1300 ccm, MPI, granatowy metalic, kupiona w salonie, l. właściciel, alarm, blokada skrzyni biegów, 4 zagłówki, radio z pane



alozna, alarm, immobilizer, RO, bagaznik, serwisowany, opony zimowe (komplet), stan dobry, - 18.500 zł. Wrocław, tel. 0600/02-04-22

**TOYOTA COROLLA**, 1997 r., 82 tys. km, 1300 ccm, czarny metalic, 1. właściciel w kraju, 3-drzwiowy, ABS, el. otw. szyby, el. reg. lusterka, el. otw. szyberdach, wspomaganie, atrakcyjny wygląd, - 25.500 zł. Warszawa, tel. 0694/17-07-73

**TOYOTA COROLLA**, 1997/98 r., 84 tys. km, 1400 ccm, 16V, malinowy, kupiony w salonie, bez wypadku, klimatyzacja, ABS, el. otw. szyby, centr. zamek, wspomaganie kier., RO, 2 kpl. opon, 5-drzwiowy, alarm, immobilizer, halogeny, 2 poduszki pow., garażowany, - 27.700 zł. Legnica, tel. 0604/43-14-74

**TOYOTA COROLLA KOMBI**, 1998 r., 125 tys. km, 1600 ccm, czerwony, kupiony w salonie, serwisowany, 1. właściciel, kpl. dokumentacja, ABS, wspomaganie kierownicy, 2 poduszki pow., el. otw. szyby, centralny zamek, relingi dachowe, opony zimowe, - 29.000 zł. Jelenia Góra, tel. 0607/09-52-17

**TOYOTA COROLLA**, 1998 r., 66 tys. km, 1975 ccm, diesel, niebieski, el. otw. szyby, centr. zamek, wspomaganie, - 31.000 zł. Opole, tel. 0602/79-65-05

**TOYOTA COROLLA**, 1999 r., 1400 ccm, 16V, benzyna, zielony metalic, 5-drzwiowy, wspomaganie kier., kupiony w salonie, garażowany, 1 właściciel, stan b. dobry, - 30.800 zł. Dzierżoniów, tel. 0602/17-81-61

**TOYOTA COROLLA**, 1999/00 r., 80 tys. km, 1400 ccm, 16V, fioletowy metalic, kupiony w salonie, 1 właściciel, ABS, wspomaganie kier., poduszka powietrzna, centr. zamek, RO, immobilizer, alarm, z pilotem, dzielona tylna kanapa, bezwypadkowy, garażowany, stan b. dobry, - 31.000 zł. Lub. Legnica, tel. 076/721-38-95, 0606/13-93-48

**TOYOTA COROLLA**, 2001 r., 14 tys. km, 1400 ccm, VVTi, niebieski, 5-drzwiowy, 5-biegowy, homologacja, zadany, stan b. dobry, - 35.900 zł. lub zamienię na VW Transportera T4, 2.5 TDI, Sulechów, tel. 068/385-57-73

**TOYOTA PREVIA VAN**, 1992 r., 190 tys. km, 2400 ccm, benzyna, perłowo-bordowy, alarm, centr. zamek, ABS, wspomaganie i reg. kierownicy, el. otw. szyby i szyberdach, fotele obrotowe (kapitańskie), klimatyzacja, - 21.500 zł. Wrocław, tel. 0502/07-91-31 do godz. 16

**TOYOTA SUPRA**, 1985 r., 2800 ccm, - 5.000 zł. Głogów, tel. 076/833-28-73

## TRABANT

**TRABANT 601**, 1982 r., 595 ccm przegląd do 11.2003 r. - 1.200 zł. Wrocław, tel. 071/352-90-79

**TRABANT POLO**, 1991 r., 129 tys. km, 1043 ccm, złoty, po remoncie silnika, nowa inst. gazowa (gwarancja), komplet opon zimowych, przyciemnione szyby tylnie, obrotomierz, RO, nowy olej, nowe filtry, nowy akumulator (gwarancja), - 3.500 zł. Nowogrodzice, tel. 0504/40-58-99

## VOLVO

**VOLVO 340 GL**, 1980 r., 176 tys. km, 1400 ccm, benzyna, niebieski metalic, automatic, w ciągłej eksploatacji, stan techniczny dobry, - 2.200 zł. Wrocław, tel. 0605/78-23-00

**VOLVO 340**, 1989 r., 1600 ccm, diesel, - 2.500 zł. Wrocław, tel. 0694/22-60-80

**VOLVO 460**, 1994 r., 1800 ccm, benzyna, czarny metalic, nowy model, - 12.700 zł. Leszno, tel. 0603/46-80-33

**VOLVO 480**, 1990 r., 150 tys. km, 1700 ccm, turbo E, biały, RO, sportowy wygląd, el. reg. lusterka, el. otw. szyby, szyberdach, komputer, alum. felgi, atrakcyjny wygląd, stan dobry, - 9.000 zł. Świebodzin, tel. 0692/86-78-78

**VOLVO 850**, 1993 r., 140 tys. km, 2500 ccm, benzyna, srebrny, centr. zamek, wspomaganie kier., el. otw. szyby, opony zimowe i letnie, - 24.000 zł. Zgorzelec, tel. 075/775-61-13

**VOLVO 850**, 1995 r., 132 tys. km, 2500 ccm, 10V, niebieski, 4 poduszki pow., klimatyzacja, ABS, wspomaganie kier., kubelkowe fotele, niebieskie wnętrze, - 28.000 zł. lub zamienię. Legnica, tel. 0607/24-07-15

**VOLVO S40**, 1999 r., 110 tys. km, 1600 ccm, 16V, czarny metalic, 110 KM ABS, DSA, klimatyzacja, el. otw. szyby i regul. lusterka, 3 poduszki pow., - 43.000 zł. Ślawa, tel. 068/356-60-45

**VOLVO V40**, 1996/97 r., 120 tys. km, 2000 ccm, DOHC, 16V, czerwony, pełne wyposażenie, klimatronic, automatic, podgrzewane fotele, ABS, DSA, 4 poduszki pow., komputer, stan b. dobry, - 33.000 zł. Legnica, tel. 076/887-15-18, 0501/60-86-49

**VOLVO V40**, 1997 r., 106 tys. km, 1900 ccm, TDI, perłowogranatowy, ABS, SRS, wszystkie el. dodatki, el. otw. szyberdach, centr. zamek, welurowa tapicerka, 1 właściciel w kraju, garażowany, alum. felgi, - 36.500 zł. Wałbrzych, tel. 0605/63-69-84

**VOLVO V40**, 1997/98 r., 100 tys. km, 1900 ccm, TDI, sliwkowy metalic, centr. zamek, alarm, blokada skrzyni biegów, ABS, wspomaganie kier., poduszka powietrzna, welurowa tapicerka, garażowany, kpl. dokumentacja, - 39.900 zł. Wołów, tel. 0609/77-18-25

## VW

**VW BORA**, 1998 r., 1600 ccm, benzyna, srebrny metalic, pełne wyposażenie oprócz skóry, stan b. dobry, - 45.000 zł. Jelenia Góra, tel. 075/755-85-62

**VW BORA**, 1998 r., 54 tys. km, 1600 ccm, srebrny metalic, klimatronic, ABS, 4 poduszki pow., el. otw. szyby, el. reg. lusterka, komputer, alum. felgi, kubelkowe fotele, sensor deszczu, wspomaganie kierownicy, centr. zamek, alarm, pilot, - 43.000 zł. Kępno, tel.

062/782-91-88, 062/782-91-98, 0601/58-67-19

**VW BORA**, 1999 r., 73 tys. km, 1900 ccm, TDI, perłowo-srebrny, klimatronic, 4 pod. powietrzne, el. otw. szyby, el. reg. lusterka, welurowa tapicerka, szyberdach, podgrzewane fotele, RO, sensor deszczu, - 51.000 zł. lub zamienię. Dzierżoniów, tel. 074/646-18-89

**VW BORA KOMBI**, 2000 r., 30 tys. km, 1900 ccm, TDI, 115 KM, granatowy, - 55.000 zł. Pleszew, tel. 0609/09-33-15

**VW BORA**, 2000 r., 29 tys. km, 1600 ccm, perłowoczarny, wersja Comfortline, klimatronic, reflektory soczewkowe, alarm, kupiony w salonie, - 60.000 zł. Wrocław, tel. 0607/99-31-62

**VW BORA EDITION**, 2001 r., 12 tys. km, 1400 ccm, 16V, srebrny, klimatronic, el. otw. 4 szyby, ABS, ESP, podgrzewane fotele, RO, komputer, stan idealny, - 49.000 zł. Bolesławiec, tel. 075/734-83-91, 0607/74-57-44

**VW CORRADO G-60**, 1989 r., 1800 ccm, czerwony, el. reg. lusterka, wspomaganie, ABS, sport. tłumik, - 9.500 zł. Wrocław, tel. 0691/82-13-33

**VW GOLF**, 1978 r., 150 tys. km, 1100 ccm, benzyna, zielony metalic, szyberdach, stan silnika b. dobry, z urzędu celnego, nowe części, opłacony, zarejestrowany, - 2.300 zł. lub zamienię na diesla. Legnica, tel. 0692/71-10-57

**VW GOLF**, 1978 r., 200 tys. km, 1100 ccm, benzyna, niebieski, instalacja gazowa, nowy akumulator i opony, stan dobry, szyberdach, ważny przegląd, hak, oryginalne przyciemnione szyby, - 1.500 zł. Pokój, pow. namysłowski, tel. 0604/15-33-29

**VW GOLF I**, 1979 r., 1500 ccm, diesel, zielony metalic, nowe amortyzatory i sprężyny, alum. felgi, ciemne szyby, stan techn. b. dobry, - 3.000 zł. lub zamienię na większy. Wrocław, tel. 0691/70-84-03

**VW GOLF**, 1980 r., 1100 ccm, zielony, sprowadzony w całości, w kraju od 1990 r., do prawek blacharskich, - 1.550 zł. Krzyków, pow. wrocławski, tel. 0693/50-70-07

**VW GOLF I**, 1980 r., 1600 ccm, diesel, niebieski, po remoncie silnika, el. otw. szyby, szyberdach, nowe tarce hamulcowe i klocki, szerokie zderzaki, dodatkowe światło „stop”, przegląd do 11.2003 r., - 2.650 zł. Olawa, tel. 0505/66-33-15

**VW GOLF**, 1981 r., benzyna, złoty, inst. gazowa, alum. felgi, zadany, - 4.500 zł. Kłodzko, tel. 0607/26-00-47

**VW GOLF**, 1982 r., 1500 ccm, diesel, niebieski, oryg. lakier, hak, alarm, odcięcie zapłonu, dodatkowe światło „stop”, po wymianie płynów i filtrów, nowe amortyzatory, układ hamulcowy i układ wydechowy, 5-drzwiowy, 5-biegowy, stan b. dobry, - 4.100 zł. Pieniężno, tel. 0504/92-80-42

**VW GOLF**, 1982/83 r., 1600 ccm, diesel, szyberdach, aluminiowe felgi, - 4.300 zł. Krobica, tel. 065/571-18-35, 0607/65-54-73

**VW GOLF**, 1983 r., 1600 ccm, srebrny metalic, stan dobry, garażowany, - 5.600 zł. Międzybóże, tel. 062/786-16-06

**VW GOLF II**, 1984/85 r., 1600 ccm, benzyna, biały, 3-drzwiowy, 5-biegowy, szyberdach, 4 reflektory z przodu, ciemne szyby tylnie, - 6.200 zł. lub zamienię na Forda Fiesta, Escorta, Opla Kadetta. Łagiewniki, tel. 071/393-92-15

**VW GOLF II**, 1986 r., 181 tys. km, 1600 ccm, turbo D, czerwony, sprowadzony w całości, 5-biegowy, 3-drzwiowy, szyberdach, po przeglądzie, kpl. dokumentacja, - 7.300 zł. lub zamienię. Otmuchów, pow. nyski, tel. 0606/52-34-21

**VW GOLF II**, 1986 r., 1800 ccm, benzyna, zielony metalic, instalacja gazowa, nowe opony, - 7.900 zł. Kamienna Góra, tel. 075/742-86-62, 0605/43-79-41

**VW GOLF II**, 1986 r., 1300 ccm, benzyna, czerwony, stan b. dobry, na zachodnich tablicach - 1.500 zł. Lubin, tel. 0691/19-86-21

**VW GOLF**, 1987 r., 1300 ccm 4-drzwiowy, 4 lampy z przodu, szerokie zderzaki, hak, blendy i spoiler na klapie, radio, garażowany, 1 właściciel w kraju, bez wypadku, stan b. dobry, - 7.200 zł. Kawice, tel. 076/858-40-55, 0606/80-84-62

**VW GOLF II**, 1987 r., 1300 ccm, czerwony, 3-drzwiowy, stan dobry, faktura VAT, - 5.900 zł. Leszno, tel. 0605/08-92-81

**VW GOLF II**, 1987 r., 149 tys. km, 1600 ccm, benzyna, niebieski metalic, 3-drzwiowy, szerokie zderzaki, na białych tablicach, - 1.850 zł. Lubsko, pow. żarski, tel. 0606/69-83-18

**VW GOLF II**, 1987 r., 1300 ccm, benzyna, biały, 5-biegowy, katalizator, szyberdach, sprawny, aktualny przegląd, - 6.300 zł. Opole, tel. 0604/77-53-23

**VW GOLF**, 1987 r., 1600 ccm, diesel, perłowo-beżowy metalic, RO, oznakowany, szyberdach, 5-drzwiowy, 5-biegowy, 1 właściciel, nowe opony, stan b. dobry, - 7.800 zł. Paczków, tel. 077/431-77-52, 0602/67-58-35

**VW GOLF II**, 1987 r., 107 tys. km, 1600 ccm, turbo D, zielony metalic, silnik z 1992 r., stan techn. i blacharki b. dobry, - 7.900 zł. Prudnik, tel. 077/437-61-30

**VW GOLF**, 1987 r., 1600 ccm, diesel, metalic, bez wypadku, sprowadzony w całości, w kraju od 6 lat, hak, el. otw. szyby, - 7.200 zł. Sobótka, pow. wrocławski, tel. 0606/34-83-95

**VW GOLF II**, 1987 r., 1800 ccm, zielony metalic, szyberdach, komputer, kubelkowe fotele, alum. felgi, zadany, - 9.200 zł. lub zamienię na inny samochód. Wołów, tel. 071/389-48-06

**VW GOLF II**, 1987 r., 107 tys. km, 1600 ccm, turbo D, zielony metalic, silnik z 1992 r., alum. felgi, ważny przegląd i OC, stan techn. b. dobry, - 7.900 zł. Prudnik, tel. 077/437-61-30

**VW GOLF II**, 1987 r., 1800 ccm, wtrysk, czerwony, automatic, centr. zamek, wspomaganie kier., w kraju od 4 miesięcy, - 7.000 zł. Syców, tel. 0607/26-03-77

**VW GOLF**, 1988 r., 1600 ccm, grafitowy metalic, 2-drzwiowy, 5-biegowy, nowe opony i tłumiki, szyberdach, sportowy wygląd, - 9.500 zł. Syców, tel. 0693/56-71-56

**VW GOLF**, 1988 r., 114 tys. km, 1300 ccm, czerwony, 3-drzwiowy, radio, szyberdach, skrzynia 5-biegowa, stan idealny, na niemiec. kich tablicach rejestracyjnych, - 2.200 zł. Świebodzin, tel. 0692/13-41-64

**VW GOLF II**, 1988 r., 1600 ccm, benzyna, biały, 3-drzwiowy, hak, nowe pokrowce i amortyzatory, kpl. dokumentacja, elektroniczne odcięcie paliwa, - 7.500 zł. Wrocław, tel. 071/365-78-66 po godz. 16

**VW GOLF II** GT, 1988 r., 1800 ccm, czarny, 3-drzwiowy, komputer, alum. felgi, szyberdach, odbiór w Niemczech - 550 EUR. Chojnów, pow. legnicki, tel. 0606/33-12-45

**VW GOLF II**, 1988 r., 163 tys. km, 1300 ccm, benzyna, szary metalic, 5-drzwiowy, alarm, RO, zadany, - 7.800 zł. Jelcz-Laskowice, tel. 071/318-14-96

**VW GOLF II**, 1988 r., 1600 ccm, diesel, granatowy metalic, 3-drzwiowy, 5-biegowy, zadany, garażowany, na zachodnich tablicach, stan idealny - 900 EUR. Legnica, tel. 0600/81-56-28

**VW GOLF**, 1989 r., 170 tys. km, kolor grafitowy metalic, po remoncie kapitalnym blacharki i silnika, po remoncie zawieszania, instalacja gazowa, hak, szyberdach aluminiowe felgi, atrakcyjny wygląd, - 11.000 zł. Opole, tel. 0504/26-00-42

**VW GOLF II**, 1989 r., 170 tys. km, 1800 ccm, czerwony metalik, 3-drzwiowy, szyberdach, serwo, aluminiowe felgi, szerokie zderzaki, sportowa kierownica, ciemne tylne światła, 5-biegowy, zadany, przegląd do lutego 2003 roku, książka pojazdu, hak, sprowadzony w lotym z Niemiec, - 9.550 zł. Słubice, tel. 0604/37-31-17

**VW GOLF II**, 1989 r., 160 tys. km, 1800 ccm, benzyna, czarny, 5-drzwiowy, - 8.000 zł. Wrocław, tel. 0607/60-86-02

**VW GOLF II**, 1989 r., 147 tys. km, 1600 ccm, benzyna, czerwony, 3-drzwiowy, - 6.800 zł. Wrocław, tel. 0609/09-86-09

**VW GOLF II**, 1989/90 r., 150 tys. km, 1600 ccm, benzyna, czerwony, 3-drzwiowy, 5-biegowy, podwójne lampy, obrotomierz, sportowy ukł. wydechowy, alum. felgi, zadany, stan idealny, - 8.200 zł. Bolesławiec, tel. 075/644-05-70, 0694/30-52-29

**VW GOLF II**, 1989/90 r., 1600 ccm, benzyna, czarny metalic, 5-drzwiowy, 5-biegowy, wspomaganie kier., RO, - 9.800 zł. lub zamienię. Bolesławiec, tel. 0609/54-76-90, 075/734-72-65

**VW GOLF**, 1989/90 r., 115 tys. km, 1600 ccm, diesel, kolor grafitowy, 5-drzwiowy, sprowadzony z Niemiec, zarejestrowany, książka serwisowa, szyberdach, kpl. dokumentacja, 2 miesiące w kraju, - 10.600 zł. Kłodzko, tel. 074/865-50-58, 0691/75-93-30

**VW GOLF II**, 1989/96 r., 1300 ccm, bordowy, 3-drzwiowy, szyberdach, 4 reflektory, - 7.600 zł. Leszno, tel. 0693/60-38-96

**VW GOLF II**, 1990 r., 215 tys. km, 1600 ccm, turbo D, czerwony, szyberdach, wspomaganie kierownicy, 5-biegowy, stan dobry, - 9.000 zł. Bielawa, tel. 074/833-48-51, 0604/42-76-46

**VW GOLF**, 1990 r., 120 tys. km, 1600 ccm, diesel, biały, bez wypadku, stan b. dobry, radio, dzielona tylna kanapa, el. reg. reflektory, - 10.300 zł. Wałbrzych, tel. 0607/65-09-71, 0607/65-09-72

**VW GOLF**, 1990 r., 184 tys. km, 1600 ccm, czerwony, gaźnik elektroniczny, inst. gazowa na gwarancji, 2-drzwiowy, w kraju od 02.2002 r., stan techn. b. dobry, zadane wnętrze, szyberdach, obrotomierz, 4 reflektory z przodu, 1 właściciel w kraju, - 8.900 zł. Jelenia Góra, tel. 0502/40-48-90

**VW GOLF II**, 1990 r., 163 tys. km, 1600 ccm, turbo D, granatowy, 5-drzwiowy, 5-biegowy, alarm, immobilizer, el. reg. lusterka, RO, nadkola, szyberdach, 1 właściciel, w kraju od 1994 r., - 10.700 zł. Jelenia Góra, tel. 0609/17-23-00

**VW GOLF II**, 1990 r., 1600 ccm, benzyna, zielony metalic, 5-biegowy, 3-drzwiowy, szyberdach, opony zimowe, ważny TUV, do odbioru w Niemczech - 300 EUR. Leśna, tel. 075/721-16-32

**VW GOLF**, 1990 r., 160 tys. km, 1300 ccm, benzyna, MPI, niebieski metalic, 5-drzwiowy, bez wypadku, stan b. dobry, - 10.800 zł. Paczków, tel. 077/431-78-00, 077/431-75-08

**VW GOLF II**, 1990 r., 1300 ccm, benzyna, grafitowy metalic, 5-biegowy, garażowany, wiele nowych części, opony zimowe, 2-drzwiowy, - 8.500 zł. Wrocław, tel. 071/372-44-46

**VW GOLF II**, 1990 r., 130 tys. km, 1600 ccm, benzyna, srebrny metalic, 3-drzwiowy, 5-biegowy, alum. felgi, zadany, - 9.200 zł. Wrocław, tel. 071/345-50-85, 0694/38-77-54

**VW GOLF II**, 1990/91 r., 1600 ccm, granatowy metalic, atrakcyjny wygląd, bez korozji, RO, zadany, garażowany, aluminiowe felgi 195/15/50, pełna dokumentacja, - 8.200 zł. Kłodzko, tel. 0602/11-80-59, 0604/85-31-99

**VW GOLF II**, 1990/91 r., 1600 ccm, diesel, granatowy, 5-drzwiowy, 5-biegowy, el. reg. reflektory, RO, bez wypadku, na zachodnich tablicach - 1.000 EUR. Lubin, tel. 0692/18-53-64

**VW GOLF II**, 1990/91 r., 129 tys. km, 1300 ccm, benzyna, granatowy, 3-drzwiowy, bez wypadku, katalizator, RO, el. reg. reflektory, nowy ukł. wydechowy, 5-biegowy, podwójne reflektory, od 2 miesięcy, stan b. dobry, - 11.000 zł. Lwówek Śląski, tel. 0602/76-82-98

**VW GOLF II**, 1990/91 r., 1300 ccm, benzyna, kolor grafitowy metalic, sportowy układ wydechowy, zadany, - 8.500 zł. Tyniec Legnicki, tel. 076/858-04-76, 0607/97-62-15

**VW GOLF II**, 1990/97 r., 1800 ccm, czarny, szyberdach, ciemne szyby tylnie i lampy, szerokie opony, RO, - 6.950 zł. Bielawa, tel. 074/833-96-78, 0607/55-32-95

**VW GOLF**, 1991 r., 101 tys. km, niebieski metalic, szyberdach, RO, kubelkowe fotele, podwójne reflektory, nie rejestrowany w kraju, - 9.000 zł. Krotoszyn, tel. 062/722-67-11, 0604/53-44-58

**VW GOLF II**, 1991 r., 94 tys. km, 1300 ccm, pełny wtrysk, czerwony, stan b. dobry, 3-drzwiowy, el. reg. reflektory, po przeglądzie, 1 właściciel w kraju, kpl. dokumentacja, - 10.800 zł. Szlichtyngowa, pow. wschowski, tel. 0603/08-58-83

**VW GOLF II**, 1991 r., 176 tys. km, 1600 ccm, TD, zielony metalic, bardzo zadany, wspomaganie kierownicy, szyberdach, hak, wymienione wszystkie łożyska kół oraz pasek rozrządu, - 13.600 zł. Wrocław, tel. 0603/20-48-36

**VW GOLF**, 1991 r., 150 tys. km, 1800 ccm,

benzyna, zielony metalic, RO, szyberdach, alum. felgi, - 8.700 zł. Lipniki, tel. 077/431-21-79, 0606/12-83-05

**VW GOLF**, 1991 r., 1300 ccm, benzyna, - 10.000 zł. Piaski, tel. 0608/25-95-62

**VW GOLF II**, 1991 r., 124 tys. km, benzyna, wtrysk, biały, 2-drzwiowy, szyberdach, stan b. dobry, - 10.000 zł. Wrocław, tel. 071/355-98-49, 0607/20-95-53

**VW GOLF**, 1991 r., 197 tys. km, 1600 ccm, diesel, czerwony, 5-drzwiowy, nowy akumulator, wymienione amortyzatory, bez wypadku, stan dobry, - 11.500 zł. Wrocław, tel. 071/321-88-93, 0600/74-18-51

**VW GOLF SKŁADAK**, 1991/94 r., 230 tys. km, 1600 ccm, diesel, zielony metalic, szyberdach, wspomaganie, RO, - 7.700 zł. Oleśnica, tel. 0605/42-16-41

**VW GOLF III**, 1992 r., 100 tys. km, 1800 ccm, niebieski metalic, stan dobry, klimatyzacja, el. reg. lusterka, wspomaganie, zderzaki i lusterka w kolorze nadwozia, aluminiowe felgi, alarm, 3-drzwiowy, - 15.500 zł. Węgliniec, tel. 0606/38-86-97

**VW GOLF II**, 1992 r., 166 tys. km, 1300 ccm, benzyna, kolor grafitowy metalic, 5-drzwiowy, stan b. dobry, sprowadzony, clo i podatek opłacone, przegląd, tłumaczenia dokumentów, - 12.500 zł. Dalborowice, tel. 062/785-94-95, 0604/27-78-61

**VW GOLF III**, 1992 r., 156 tys. km, 1800 ccm, perłowobłękitny, wspomaganie kierownicy, poduszka powietrzna, radio, 3-drzwiowy, przyciemniane tylne szyby, el. reg. lusterka, sportowy tłumik, centralny zamek, stan techniczny bardzo dobry, zadany, - 16.000 zł. Babimost, tel. 0600/36-98-78, 068/351-33-50

**VW GOLF III**, 1992 r., 220 tys. km, 1900 ccm, diesel, seledynowy metalic, wspomaganie kierownicy, centr. zamek, el. otw. szyby przednie, 5-drzwiowy, RO, kupiony w Polsce w salonie, - 17.000 zł. Giebułtów, tel. 075/783-44-98

**VW GOLF III**, 1992 r., 160 tys. km, 1800 ccm, benzyna, grafitowy, kola 15", klimatyzacja, nowe opony, - 15.000 zł. Trzebież, tel. 0503/97-49-19



**VW PASSAT KOMBİ**, 1989/90 r., 205 tys. km,

1800 ccm, seledynowy metalic, nowe opony, el. otw. dach, na białych tablicach, stan b dobry, - 1.300 EUR. Wrocław, tel. 0506/52-93-33, 0501/80-52-97

**VW PASSAT SEDAN**, 1990 r., 150 tys. km, 1600 ccm, TDI, perlowsrebrny metalic, w kraju od 2 miesięcy, kpl. dokumentacja, bez wypadku, centr. zamek, el. reg. szyberdach, 4 zagłówki, halogeny, welurowa tapicerka, RO + głośniki, zderzaki w kolorze nadwozia, wspomaganie kier., zadbane, stan b. dobry, - 14.300 zł, kup. zwoln. z opl. skarbowej, Bolesławiec, tel. 075/732-36-91, 0601/70-56-89

**VW PASSAT KOMBİ**, 1990 r., 22 tys. km, 1600 ccm, TDI, złoty metalic, radio, relingi dachowe, el. reg. szyberdach, Mul-T-Lock, wspomaganie kier., stan dobry, - 15.300 zł. Góra, tel. 065/543-40-33, 0606/33-12-50

**VW PASSAT KOMBİ**, 1990 r., 1900 ccm, diesel, czerwony, relingi dachowe, radio, sprowadzony w całości, zadbane, garażowany, stan dobry, - 14.900 zł. Kawice, tel. 076/858-40-55, 0604/69-81-09

**VW PASSAT**, 1990 r., 1800 ccm, benzyna + gaz, zielony metalic, amortyzatory na gwarancji, centralny zamek, alarm + pilot, aluminiowe felgi, obrotomierz, el. reg. szyberdach, 4 zagłówki, listwy na progach, loka tylna, - 14.500 zł. Krobica, tel. 065/571-18-35, 0607/65-54-73

**VW PASSAT KOMBİ**, 1990 r., 170 tys. km, 1600 ccm, TDI, biały, stan techn. b. dobry, wspomaganie kier., el. szyberdach, RM, alarm, książka serwisowa, w kraju od miesiąca, ocynny + kola zimowe, - 14.900 zł. Lwówek Śląski, tel. 075/782-32-24, 0606/11-63-15

**VW PASSAT KOMBİ**, 1990 r., 230 tys. km, 1600 ccm, TDI, beżowy, wspomaganie kier., centr. zamek, zadbane, - 13.000 zł. Nysa, tel. 0600/50-51-31

**VW PASSAT KOMBİ**, 1990 r., 173 tys. km, 1800 ccm, benzyna alarm, wspomaganie, radio kodowane, roleta, el. reg. reflektory, stan idealny, - 11.900 zł. Oleśnica, tel. 0503/07-39-38

**VW PASSAT KOMBİ**, 1990 r., 160 tys. km, 1600 ccm, TDI, grafitowy metalic, ABS, centr. zamek, wspomaganie kier., el. otw. szyby i szyberdach, welurowa tapicerka, stan b. dobry, - 14.900 zł, możliwe raty lub zamienię. Paczków, tel. 077/431-78-00, 077/431-75-08

**VW PASSAT GL**, 1990 r., 1600 ccm, TDI, morski, szyberdach, hak, wspomaganie kier., centr. zamek, alarm + pilot, welurowa tapicerka, dzielona tylna kanapa, halogeny, garażowany, kpl. dokumentacja, stan b. dobry, - 18.600 zł lub zamienię. Strzelin, tel. 071/392-38-29, 0602/88-41-53

**VW PASSAT KOMBİ**, 1990 r., 1600 ccm, TDI, biały, relingi dachowe, centralny zamek, wspomaganie kier., szyberdach, alarm, nowy akumulator, nowe opony, - 14.500 zł. Walbrzych, tel. 0502/55-75-62

**VW PASSAT KOMBİ**, 1990 r., 1600 ccm, TDI, biały, centr. zamek, alarm, wspomaganie, szyberdach, immobilizer, nowe opony, stan dobry, - 14.500 zł. Walbrzych, tel. 0691/30-37-69

**VW PASSAT**, 1990 r., 160 tys. km, 1900 ccm, diesel, perlowsrebrny, wspomaganie, el. otw. szyberdach, hak, kpl. dokumentacja, stan b. dobry, - 13.500 zł lub zamienię. Wrocław, tel. 071/345-44-48

**VW PASSAT KOMBİ**, 1990 r., 1800 ccm, złoty, kpl. dokumentacja, centr. zamek, wspomaganie, szyberdach, alarm + pilot, RO, stan b. dobry, - 11.200 zł. Ziębice, tel. 0502/37-26-84

**VW PASSAT KOMBİ**, 1990/91 r., 160 tys. km, 1800 ccm, benzyna, biały, wspomaganie kier., el. reg. reflektory, oryg. RO Beta, hak, l. właściciel, w kraju, stan b. dobry, - 13.400 zł lub zamienię na VW Transportera, 9-osobowego albo Forda. Polkowice, tel. 076/847-99-76, 0605/54-34-16

**VW PASSAT SEDAN**, 1990/91 r., 170 tys. km, 1600 ccm, TDI, granatowy, sprowadzony w całości, bez wypadku, zarejestrowany, wspomaganie kier., centr. zamek, ABS, welurowa tapicerka, halogeny, RO, 4 zagłówki, stan idealny, - 15.900 zł, kupujący nie płaci podatku. Rawicz, tel. 0604/25-21-53

**VW PASSAT**, 1991 r., 130 tys. km, 1900 ccm, diesel, biały, relingi, roleta, owiewki, el. otw. szyberdach, stan bardzo dobry, - 16.900 zł. Dzierżoniów, tel. 0602/86-32-05

**VW PASSAT KOMBİ**, 1991 r., 180 tys. km, 1900 ccm, diesel, biały, el. otw. szyberdach, dzielona tylna kanapa, RO, sprowadzony w całości, stan idealny, - 16.200 zł. Góra, tel. 065/544-41-22

**VW PASSAT KOMBİ**, 1991 r., 180 tys. km, 1900 ccm, diesel, biały, zadbane, - 12.900 zł. Nysa, tel. 0600/50-51-31

**VW PASSAT**, 1991 r., 150 tys. km, 1900 ccm, TD, kolor wiśniowy, reg. kierownica i fotel kierowcy, wspomaganie kier., 4 zagłówki, el. otw. szyby, klimatyzacja, hak, relingi dachowe, - 15.500 zł. Opole, tel. 0602/46-35-95

**VW PASSAT KOMBİ**, 1991 r., 140 tys. km, 1800 ccm, benzyna, szary metalic, sprowadzony w 1996 r., l. właściciel, 5-drzwiowy, 5-biegowy, relingi dachowe, alum. felgi, el. otw. szyby, centr. zamek, - 13.500 zł lub zamienię na mniejszy. Wrocław, tel. 071/791-42-15, 0603/77-90-48

**VW PASSAT KOMBİ**, 1991/92 r., 153 tys. km, 1900 ccm, diesel, czerwony, bez wypadku, w kraju od miesiąca, wspomaganie kier., szyberdach, el. reg. reflektory, halogeny, skórzana kierownica, składana tylna kanapa, 4 zagłówki, roleta, RO + 6 głośników, zarejestrowany, stan idealny, - 18.400 zł. Legnica, tel. 0603/51-19-10

**VW PASSAT KOMBİ**, 1991/92 r., 1600 ccm, TDI, czerwony, roleta, centr. zamek, alarm + 2 piloty, wspomaganie, el. reg. lusterka, el. reg. reflektory, radio, immobilizer, rok w kraju, stan b. dobry, - 17.400 zł (możliwe raty lub zamiana), Nysa, tel. 077/431-64-46, 0606/44-97-54

**VW PASSAT SEDAN**, 1992 r., 161 tys. km, 1900 ccm, turbo D, bordowy, sprowadzony w całości, el. otw. szyberdach, immobilizer, wspomaganie kierownicy, RO, hak, dzielona tylna kanapa, 4 zagłówki, centralny zamek, bez wypadku, stan b. dobry, - 18.500 zł. Kłodzko, tel. 074/867-52-52, 0607/47-69-36

**VW PASSAT SKŁADAK**, 1992 r., 160 tys. km,

1900 ccm, turbo D, czerwony, ABS, wspomaganie kier., alarm, - 1.750 zł, możliwe raty lub zamienię. Paczków, tel. 077/431-78-00, 077/431-75-08

**VW PASSAT SEDAN**, 1992 r., 230 tys. km, 1600 ccm, turbo D, czarny metalic, wspomaganie kierownicy, centr. zamek, alarm, el. otw. szyby, Intercooler, immobilizer, hak, - 17.000 zł. Jelenia Góra, tel. 075/789-20-38

**VW PASSAT GL KOMBİ**, 1992 r., 162 tys. km, 1900 ccm, turbo D, czerwony, sprowadzony w całości, bez wypadku, wspomaganie kier., centr. zamek, relingi dachowe, el. reg. lusterka, RO, welurowa tapicerka, hak, garażowany, stan idealny, - 18.900 zł. Kłodzko, tel. 074/867-66-29, 0609/06-35-93

**VW PASSAT KOMBİ**, 1992 r., 1900 ccm, turbo D, biały, relingi dachowe, ABS, halogeny, el. reg. reflektory, szyberdach, wspomaganie, l. właściciel, w kraju 2 lata, bez wypadku, - 17.500 zł. Legnica, tel. 0601/79-95-15

**VW PASSAT KOMBİ**, 1992 r., 147 tys. km, 1900 ccm, turbo D, perlowsrebrny, wspomaganie, alarm + pilot, RM z RDS, roleta bagażnika, el. reg. reflektory, hak, nowe opony (na gwarancji), immobilizer, garażowany, kpl. dokumentacja, stan dobry, - 17.500 zł. Sobótka, tel. 0604/29-95-43

**VW PASSAT**, 1992 r., 130 tys. km, 1800 ccm, kolor metalik, roleta, ciemna welurowa tapicerka, nowa instalacja gazowa, alum. felgi, wspomaganie, relingi, centr. zamek, el. otw. szyberdach, pilot, immobilizer, halogeny, drugi kpl. opon zimowych, składak, - 17.500 zł. Sulechów, tel. 0600/91-70-16

**VW PASSAT SEDAN**, 1992 r., 1900 ccm, diesel, czarny metalic, bez wypadku, zadbane, 2 miesiące w kraju, - 16.700 zł lub zamienię na tańszy. Walbrzych, tel. 0605/92-40-19

**VW PASSAT KOMBİ**, 1992 r., 108 tys. km, 2800 ccm, czerwony, ABS, wspomaganie, el. otw. szyby, el. reg. lusterka i szyberdach, centr. zamek, alarm, alum. felgi, szeroka listwa, roleta, relingi dachowe, zadbane, - 14.600 zł lub zamienię na VW, Audi lub inny uszkodzony. Wrocław, tel. 0505/33-34-67

**VW PASSAT KOMBİ**, 1992 r., 2000 ccm, benzyna, centr. zamek, szyberdach, lakier do poprawek, - 12.500 zł. Wrocław, tel. 0503/51-32-28

**VW PASSAT KOMBİ**, 1992 r., 245 tys. km, 1800 ccm, biały, relingi dachowe, halogeny, wspomaganie kierownicy, el. otw. szyby, welurowa tapicerka, nowa instalacja gazowa, stan b. dobry, - 16.700 zł. Wrocław, tel. 071/793-71-29 w godz. 10-18 0607/85-18-18

**VW PASSAT KOMBİ**, 1992/93 r., 224 tys. km, 1900 ccm, turbo D, czarny, centr. zamek, szyberdach, relingi dachowe, l. właściciel, - 18.200 zł. Jordanów Śl., tel. 071/316-12-20, 0504/17-69-92

**VW PASSAT SEDAN**, 1992/93 r., 160 tys. km, 1900 ccm, turbo D, bordowy metalic, sprowadzony w całości, bez wypadku, zarejestrowany, wspomaganie kier., welurowa tapicerka, RO, l. właściciel, stan idealny, - 18.900 zł, kupujący nie płaci podatku. Rawicz, tel. 0604/25-21-53

**VW PASSAT KOMBİ**, 1992/95 r., 170 tys. km, 1900 ccm, turbo D, biały, roleta, wspomaganie kier., blokada skrzyni biegów, Mul-T-Lock, l. właściciel, kpl. dokumentacja, radio, - 17.000 zł. Legnica, tel. 0606/68-30-86

**VW PASSAT SEDAN**, 1993 r., 1900 ccm, turbo D wspomaganie kier., RO, hak, el. reg. reflektory, sprowadzony w całości, - 17.700 zł. Zagan, tel. 0504/06-26-18

**VW PASSAT**, 1994 r. kompletna dokumentacja, bez wypadku, - 15.000 zł. Wrocław, tel. 0608/45-47-33

**VW PASSAT**, 1994 r., 230 tys. km, 1800 ccm, benzyna, biały, inst. gazowa, welurowa tapicerka, podgrzewane fotele i lusterka, el. otwier. szyberdach, centr. zamek, ABS, pod. powietrzne, - 21.000 zł. Wrocław, tel. 0606/47-08-92

**VW PASSAT**, 1995 r., 140 tys. km, 1800 ccm, biały, wspomaganie kierownicy, 2 poduszki powietrzne, ABS, el. otw. szyby, instalacja gazowa, RO, roleta, immobilizer, zadbane, - 20.800 zł. Jelenia Góra, tel. 075/752-48-22, 0502/08-38-80

**VW PASSAT**, 1995 r., 210 tys. km, TDI, zielony, relingi, wspom. kier., 2 poduszki powietrzne, klimatyzacja, ABS, alum. felgi, roleta, centralny zamek, alarm, - 27.000 zł. Śmigiel, tel. 0501/64-96-02, 065/518-07-33

**VW PASSAT**, 1995 r., 220 tys. km, 1900 ccm, turbo D, kremowy, l. właściciel w kraju, hak, szyberdach, RO oryginalny, bez wypadku, garażowany, kpl. dokumentacja, - 26.000 zł. Jelenia Góra, tel. 075/721-14-03, 0502/17-17-05

**VW PASSAT KOMBİ**, 1995 r., 1900 ccm, TDI, granatowy metalic, klimatyzacja, podgrzewane fotele, szyberdach, szyberdach, ABS, el. otw. szyby, poduszka pow., szyberdach, stan idealny, - 29.000 zł. Krosno Odrzańskie, tel. 068/383-59-33, 0603/95-11-32

**VW PASSAT**, 1995 r., 158 tys. km, 1800 ccm, wtrysk, biały, centr. zamek, wspomaganie, ABS, el. otw. szyby, szyberdach, inst. gazowa, immobilizer, hak, welurowa tapicerka, - 22.800 zł lub zamienię na tańszy, do 9.000 zł. Lubin, tel. 076/842-01-29

**VW PASSAT KOMBİ**, 1995 r., 127 tys. km, 1900 ccm, TDI, perlowsrebrny, sprowadzony w całości w 1999 r., stan idealny, - 31.000 zł. Niemcza, tel. 074/837-60-57, 0607/46-71-24

**VW PASSAT B5**, 1996 r., 107 tys. km, 1600 ccm, perlowsrebrny, klimatronic, welurowa tapicerka, podkloietniki, pierwsza rejestracja w 1997 r., komplet opon zimowych z felgami, bez wypadku, z salonu, stan idealny - 36.900 zł lub zamienię na tańszy, z dopłatą. Jelenia Góra, tel. 0601/75-53-05

**VW PASSAT B5**, 1996 r., 88 tys. km, 1600 ccm, granatowy metalic, nowy model, kupiony w salonie, książka serwisowa, bez wypadku, stan idealny, - 37.900 zł. Sucha Beskidzka, tel. 018/277-37-20 po 17, 0604/32-99-11

**VW PASSAT B5**, 1996/97 r., 58 tys. km, 1800 ccm, turbo E, 150 KM, czerwony, kupiony w salonie, bez wypadku, pełne wyposażenie elektryczne, klimatronic, 4 pod. powietrzne, immobilizer, blokada skrzyni biegów, alarm, centr. zamek, RO, przyciemniane szyby, garażowany, kompl. Dokumentacja - 42.500 zł. Oleśnica,

ca, tel. 071/793-38-33, 0603/77-17-76

**VW PASSAT**, 1998 r., 99 tys. km, 1900 ccm, TDI, 115 KM, biały, automat, klimatronic, poduszka pow., wszystkie el. dodatki, ABS, alum. felgi, komputer, tempomat, centr. zamek, stan idealny, - 48.000 zł, kup. zwoln. z opl. skarbowej. Oleśnica, tel. 071/398-70-96, 0502/12-01-50

**VW PASSAT B5 SEDAN**, 1998 r., 100 tys. km, 1600 ccm, benzyna, ciemnozielony metalic, 2 poduszki pow. kupiony w salonie w kraju, bez wypadku, serwisowany, centr. zamek, alarm, el. otw. szyby i reg. lusterka, radio, - 38.500 zł. Oleśnica, tel. 071/314-11-83, 0602/23-64-61

**VW PASSAT**, 1998 r., 96 tys. km, 1900 ccm, TDI, szafirowy metalic, klimatyzacja, ABS, 4 pod. powietrzne, pełne wyposażenie el., wspomaganie, immobilizer, centr. zamek, RO, stan b. dobry, - 47.000 zł (kupujący zwolniony z opłaty skarbowej). Opole, tel. 0502/73-03-00

**VW PASSAT KOMBİ**, 1998 r., 86 tys. km, 1600 ccm ABS, klimatyzacja, 4 pod. pow., - 41.500 zł. Wrocław, tel. 0691/87-83-80

**VW PASSAT KOMBİ**, 1998/99 r., 102 tys. km, 1900 ccm, TDI, aramentowy, sprowadzony w całości, klimatyzacja, 4 poduszki pow., ABS, el. otw. szyby, wspomaganie kier., centr. zamek, alarm, RO, atermiczne szyby, stan idealny, - 48.900 zł. Rawicz, tel. 0605/22-90-19

**VW PASSAT**, 1999 r., 129 tys. km, 1900 ccm, TDI automatic, klimatronic, ABS, 4 poduszki pow., podgrzane siedzenia, el. otw. szyby, el. reg. lusterka i szyberdach, komputer, welurowa tapicerka, RO Beta, stan b. dobry, centralny zamek, podkloietniki, hak, nowe paski, kloietki, opony i piny, - 49.000 zł. Legnica, tel. 0691/70-51-99

**VW PASSAT**, 1999 r., 129 tys. km, 1900 ccm, TDI automatic, klimatronic, ABS, 4 poduszki pow., podgrzewane siedzenia, el. otw. szyby, el. reg. lusterka i szyberdach, welurowa tapicerka, komputer, RO Beta, hak, relingi, podkloietnik, nowe opony, - 49.000 zł. Legnica, tel. 0691/70-51-99

**VW PASSAT B5**, 1999 r., 43 tys. km, 1800 ccm, turbo D, błękitny metalic, klimatronic, welurowa tapicerka (jasna), RM, oryg. felgi alum., el. otw. szyby (4), blokada skrzyni biegów, hak (odpinany), zadbane, - 47.000 zł. Wrocław, tel. 0604/15-44-39

**VW PASSAT**, 1999 r., 140 tys. km, 1800 ccm, kolor srebrny, kupiony i serwisowany w salonie VW, stan idealny, klimatyzacja, welurowa tapicerka, bez wypadku, 150 KM, 8 głośników, RO z minidyfuzerem, alarm, elektr. otw. szyby, l. właściciel, możliwa faktura VAT, - 45.000 zł. Wrocław, tel. 0605/22-11-51

**VW PASSAT B5**, 1999/00 r., 65 tys. km, 1600 ccm, srebrny metalic, kupiony w salonie, l. właściciel, pełne wyposażenie elektryczne, l. rejestracja 02.200 r., - 46.000 zł. Lubawka, tel. 075/741-11-21 po godz. 20, 0694/15-77-93

**VW POLO KOMBİ**, 1985 r., 223 tys. km, 1043 ccm, czarny, atrakcyjny wygląd, przegląd do kwietnia 2003 r., sprawny, nowe opony, po wymianie rozrządu i zawieszenia, nowy akumulator, - 4.100 zł. Wrocław, tel. 071/326-22-30

**VW POLO FOX**, 1985 r., 1043 ccm, turkusowy metalik, stan blacharki i techniczny b. dobry, - 5.700 zł. Wrocław, tel. 0604/06-43-54

**VW POLO**, 1989 r., 1100 ccm, bordowy, na zachodnich tablicach - 1.700 zł. Oborniki Śląskie, pow. trzebnicki, tel. 0601/54-62-40

**VW POLO**, 1990 r., 1280 ccm, biały, - 6.000 zł lub zamienię, z dopłatą. Olawa, tel. 0605/63-69-80

**VW POLO FOX**, 1990 r., 160 tys. km, 1300 ccm, diesel, biały, - 7.200 zł. Opole, tel. 077/431-64-44, 0608/04-42-97

**VW POLO COUPE**, 1991 r., 120 tys. km, 1300 ccm, benzyna, srebrny metalic, sprowadzony w całości, centr. zamek, alum. felgi, inst. gazowa na gwarancji, ciemne szyby, halogeny, RO, - 11.800 zł. Szprotawa, tel. 0602/23-35-14

**VW POLO G-40**, 1992 r., 128 tys. km, 1300 ccm, turbo E, czarny, szyberdach, alarm, obniżony alum. felgi 14" (z rantem), kubelkowe fotele, przedłużona maska, gładka tylna klapa, oryg. spoilery, dużo nowych części, atrak. wygląd, zadbane, - 10.500 zł. Grodzisk, pow. leszczyński, tel. 0607/69-18-58

**VW POLO FOX**, 1992 r., 125 tys. km, 1300 ccm, benzyna, granatowy, sprowadzony w całości, nowe opony, olej, paski i piny, radio z panelem, po przeglądzie, welurowa tapicerka, el. reg. reflektory, konserwacja, garażowany, zabezpe. przed kradzieżą, stan b. dobry, - 10.900 zł. Paczków, tel. 0605/22-98-41 po godz. 14

**VW POLO FOX**, 1994 r., 1400 ccm, diesel stan tech. idealny, kpl. dokumentacja, sprowadzony w całości (w 1996 r.), l. właściciel w kraju, zadbane, ekonomiczny, - 13.600 zł. Paczków, tel. 077/431-65-48

**VW POLO**, 1994/95 r., 90 tys. km, 1300 ccm, zielony, 5-biegowy, obrotomierz, reg. kierownica, zderzaki w kolorze nadwozia, alum. felgi, - 16.800 zł. Twardogóra, tel. 071/315-04-67, 0600/63-92-43

**VW POLO**, 1995 r., 120 tys. km, 1900 ccm, złoty, 3-drzwiowy, wspomaganie, poduszka powietrzna, serwisowany, - 17.800 zł. Dzierżoniów, tel. 0602/86-32-05

**VW POLO**, 1995 r., 61 tys. km, 1900 ccm, diesel, złoty, bez wypadku, oryg. przebieg, 2 poduszki pow., reg. kierownica, wspomaganie kier., stan idealny, - 18.200 zł. Żarów, tel. 0605/08-06-76

**VW POLO**, 1995/96 r., 70 tys. km, 1300 ccm, wtrysk, kolor grafitowy metalic, 5-drzwiowy, reg. kierownica, obrotomierz, lusterka i zderzaki w kolorze nadwozia, kupiony w salonie w kraju, książka serwisowa, l. właściciel, stan idealny, - 19.600 zł. Bolesławiec, tel. 075/734-20-75, 0608/10-08-32

**VW POLO CLASSIC**, 1996 r., 120 tys. km, 1400 ccm, wtrysk, granatowy metalic, kupiony w salonie w Lubinie, serwisowany, po przeglądzie, wspomaganie kier., centr. zamek, alarm + pilot, blokada skrzyni biegów, radio + głośniki, 2 kpl. opon, bez wypadku, książka serwisowa, - 25.700 zł. Lubin, tel. 076/846-98-16, 0604/97-67-04

**VW POLO**, 1996 r., 1900 ccm, diesel, - 18.000 zł. Wrocław, tel. 054/283-17-60

**VW POLO**, 1997 r., 100 tys. km, niebieski metalic, klimatyzacja, el. otw. szyby i reg. lusterka, stan idealny, - 21.000 zł. Gliwice, tel. 0504/26-00-42

**VW POLO**, 1997 r., 62 tys. km, 1700 ccm, SDI, złoty, bez wypadku, oryg. przebieg, 2 poduszki pow., wspomaganie kier., reg. kierownica, - 23.200 zł. Żarów, tel. 0605/08-06-76

**VW POLO CLASSIC**, 1997 r., 77 tys. km, 1600 ccm, benzyna, zielony metalic, l. właściciel, kupiony w salonie, 2 pod. powietrzne, wspomaganie kierownicy, el. otw. szyby, centr. zamek + pilot, - 27.900 zł. tel. 0501/44-78-19

**VW POLO**, 1997 r., 78 tys. km, 1400 ccm, diesel, zielony metalic, wtrysk, centralny zamek, immobilizer, el. reg. reflektory, regulowana kierownica, RO, komplet kł. zimowych, - 25.200 zł. Kłodzko, tel. 074/868-95-82

**VW POLO**, 1997 r., 114 tys. km, 1000 ccm, benzyna, zielony metalic, 2 poduszki pow., wspomaganie kier., 3-drzwiowy, radio z panelem, bez wypadku, sprowadzony w 04.2002 r., stan b. dobry, - 22.600 zł, możli. wyst. fakt. VAT. Lubin, tel. 0607/34-19-35

**VW POLO**, 1997 r., 85 tys. km, 1400 ccm, benzyna, fioletoły, klimatyzacja, 2 pod. powietrzne, ABS, l. właściciel, kpl. dokumentacja, stan idealny, - 20.800 zł. Wrocław, tel. 0607/60-86-02

**VW POLO**, 1997 r., 1400 ccm, czarny metalic, aluminiowe felgi, el. otwierane szyby, 3-drzwiowy, - 19.500 zł lub zamienię na mniejszą pojemność. Wrocław, tel. 071/352-86-79, 0501/73-44-95

**VW POLO**, 1997/98 r., 40 tys. km, 1400 ccm, zielony, katalizator, automatic, stan b. dobry, - 24.000 zł. Namysłów, tel. 0501/41-32-17

**VW POLO**, 1998 r., 60 tys. km, 1400 ccm, benzyna, bordowy metalic, 5-drzwiowy, kupiony w kraju, - 24.900 zł (możliwe raty lub zamiana). Paczków, tel. 077/431-78-00, 077/431-75-08

**VW POLO KOMBİ**, 1998 r., 112 tys. km, 1600 ccm, wtrysk, czerwony, kupiony w salonie, centralny zamek, poduszka pow., el. otwierane szyby, wspomaganie kier., roleta, relingi dachowe, radiodiodwarzacz, alarm, serwisowany, - 26.000 zł. Kamienna, tel. 0604/94-51-32, 0600/48-31-54

**VW POLO**, 1998 r., 1000 ccm, benzyna, zielony, ABS, 2 pod. powietrzne, - 23.000 zł. Rydzyna, tel. 065/538-08-54, 0691/71-66-04



# Chcesz sprzedać samochód?

Nie masz czasu na zrobienie zdjęcia? Przyjeżdż do redakcji Magazynu "Auto Giełdy Dolnośląskiej" - bezpłatnie zrobimy zdjęcie Twojego samochodu i zamieścimy fotooferę według wybranego wzoru. Gen- nik fotoofer na stronie 59. Zapraszamy!

TDi, biały, wspomaganie kier., z urzędu celnego, ABS, bezwypadkowy, kompl. dokumentacja, stan idealny, 2 miesiące w kraju, - 26.100 zł. Złotoryja, tel. 076/878-41-94, 0601/51-52-69

**FIAT SCUDO**, 1998/99 r., 79 tys. km, 1900 ccm, TDi poduszka pow., wspomaganie kier., centralny zamek, el. otw. szyby, 5-osobowy, ścianka grodziowa, RO z RDS, - 20.000 zł. Bolesławiec, tel. 0603/12-47-27

**FORD COURIER**, 1995 r., 1800 ccm, diesel stan b. dobry, - 9.900 zł. Legnica, tel. 0603/30-48-23

**FORD COURIER**, 1996 r., 94 tys. km, 1800 ccm, diesel, biały, RO, 2 poduszki pow., stan b. dobry, - 10.500 zł + VAT. Krobica, tel. 065/571-12-33, 0601/07-14-82

**FORD COURIER**, 1996 r., 1300 ccm, czerwony, oszklony, 5-osobowy, stan b. dobry, - 11.900 zł. Wschowa, tel. 0609/83-78-25

**FORD COURIER**, 1996 r., 70 tys. km, 1300 ccm, benzyna, biały, poduszka pow., radio, - 12.900 zł. Zdzieszowice, tel. 077/484-45-82, 0601/63-72-04

**FORD COURIER**, 1998/99 r., 98 tys. km, 1800 ccm, diesel, biały, wspomaganie kier., poduszka pow., hak, radio, blaszak, - 15.500 zł + VAT, możl. wyst. fakt. VAT. Żary, tel. 068/375-98-52, 0608/03-50-24

**FORD COURIER**, 2000 r., 80 tys. km, 1800 ccm, diesel, biały, książka serwisowa, wspomaganie kier., poduszka pow., ścianka celna, radio, nowy model, - 17.500 zł + VAT. Lubin, tel. 076/846-73-50, 0601/27-11-31

**FORD TRANSIT**, 1986/87 r., 2500 ccm, diesel, niebieski, maksymalnie podwyższony i przedłużony, 3-osobowy, nowy model, nowe bębny i tarcze hamulcowe, nowe kołcówki drążków, po remoncie blacharki, po wymianie rozrządu, hak, radio, stan dobry, - 9.000 zł. Kamieniec Żabkowski, tel. 074/817-34-47, 0606/98-82-17

**FORD TRANSIT**, 1988 r., 200 tys. km, 2500 ccm, biały, stan bardzo dobry, - 10.000 zł. Namysłów, tel. 077/419-14-03, 0604/80-06-49

**FORD TRANSIT**, 1990 r., 259 tys. km, 2500 ccm, diesel, zielony, 9-osobowy, radio, hak, wspomaganie, - 11.500 zł. Leszno, tel. 0605/69-32-77

**FORD TRANSIT**, 1991 r., 126 tys. km, 2500 ccm, diesel, niebieski, podwójna kabina, 6-osobowy + skrzynia ładunkowa, hak, RO, - 10.500 zł + VAT. Krobica, tel. 065/571-12-33, 0601/07-14-82

**FORD TRANSIT**, 1991 r., 26 tys. km, 2500 ccm, diesel, 24V, niebieski, 2 nowe akumulatory, 9-osobowy, - 16.000 zł. Olszanica, gm. Zagrodno, tel. 076/877-31-64

**FORD TRANSIT**, 1991 r., 2500 ccm, diesel, biały, krótki, oszklony, 9-osobowy, - 16.000 zł. Tyniec Mały, tel. 0607/57-86-64

**FORD TRANSIT**, 1993 r., 235 tys. km, 2500 ccm, TDi, biały, przeszklony do połowy, krótki, podwyższony, 6-osobowy, przegroda celna, wspomaganie kier., el. reg. światel, RO, przednia szyba ogrzewana, składana tylna kanapa, hak, stan b. dobry, - 19.000 zł. Gubin, tel. 068/455-22-39, 0606/65-00-23

**FORD TRANSIT**, 1993 r., 230 tys. km, 2500 ccm, diesel, niebieski, niski, do połowy oszklony, 6-osobowy, tylne drzwi otw. na boki, - 17.000 zł. Szczycina, pow. kłodzki, tel. 0603/85-98-94

**FORD TRANSIT**, 1994 r., 205 tys. km, 2500 ccm, biały, wspomaganie, 9-osobowy, hak, atrakcyjny wygląd, zadbane, - 24.000 zł lub zamienię na busa maks. 6-osobowy, z dopł. Ścinawa, tel. 076/843-21-14

**FORD TRANSIT**, 1994 r., 189 tys. km, biały, 2, właściciel, - 23.000 zł. Ząbkowice Śląskie, tel. 0600/20-99-14

**FORD TRANSIT**, 1994 r., 2000 ccm, benzyna, srebrny metalic, inst. gazowa, 8-osobowy, ABS, hak, - 13.500 zł. Kędzierzyn-Koźle, tel. 077/482-04-55

**FORD TRANSIT**, 1994/95 r., 140 tys. km, 2500 ccm, turbo D, biały, maks. długi, podwyższony, dodatkowe opony, - 22.000 zł. Prusice, tel. 071/312-61-62

**FORD TRANSIT**, 1995 r., 131 tys. km, 2500 ccm, diesel, biały, długi, wysoki, oszklony, ABS, poduszka pow., hak, wzmocniony silnik, RO Ford, 3 miejsca z przodu, zarej., na 6 osób + ładunek, wspomaganie kierownicy, w kraju od roku, cena brutto, - 26.500 zł. Syców, tel. 0503/31-13-06, 0603/10-06-86

**FORD TRANSIT**, 1995 r., 167 tys. km, 2500 ccm, diesel, biały, wspomaganie, hak, el. otw. szyby, el. reg. lusterka, 9-osobowy, podwyższony, centralny zamek, do drobnych poprawek lakierniczych, bagażnik, 2 nowe opony - 24.500 zł, zamienię na działkę budowlaną, w Bielawie lub okolicy. Bielawa, tel. 074/833-75-54, 0604/21-52-90

**FORD TRANSIT**, 1995 r., 100 tys. km, 2500 ccm, diesel, biały, wspomaganie kier., 6-osobowy, stan dobry, na zachodnich tablicach - 4700 EUR. Zgorzelec, tel. 075/775-61-13

**FORD TRANSIT**, 1996 r., 107 tys. km, 2500 ccm, biały, ABS, poduszka pow., wspomaganie, RO, 3-osobowy, przegroda celna - 25.500 zł lub zamienię na osobowy, może być lekko uszkodzony. Jutrosin, tel. 065/547-14-81

**FORD TRANSIT**, 1996 r., 2500 ccm, diesel, biały, podwyższony, 3-osobowy, ład. 1.2 t, hak, kupiony w salonie, - 23.900 zł. Świdnica, tel. 0600/32-38-63, 0604/09-25-86

**FORD TRANSIT**, 1996 r., 100 tys. km, 2500 ccm, diesel, biały, 6-osobowy + część ładunkowa, oszklony do połowy, na zachodnich tablicach - 5200 EUR. Boików, tel. 0600/33-20-78, 0604/30-45-79

**FORD TRANSIT**, 1999 r., 112 tys. km, 2500 ccm, TDi, biały, krótki, niski, klimatyzacja, poduszka pow., ABS, wspomaganie, wzmocnienie zawieszenia, koła 15", przegląd do 12.2003 r., zarejestrowany, - 34.500 zł. Leszno, tel. 065/529-21-42, 0602/59-43-63

**FORD TRANSIT**, 1999 r., 120 tys. km, 2500 ccm, diesel, biały, krótki, centralny zamek, el. reg. lusterka, wspomaganie, poduszka pow., RM, tylne drzwi otwierane na boki, stan b. dobry, - 31.500 zł (możl. wyst. fakt. VAT). Wałbrzych, tel. 0607/65-09-71, 0607/65-09-72

**FORD TRANSIT**, 1999/00 r., 85 tys. km, 2500 ccm, TDi, biały, 9-osobowy, wspomaganie, ABS, ciemne i podgrzewane szyby, podwyższony, krótki, hak, koła 14", - 42.000 zł. Leszno, tel. 0601/94-69-30

**IFA L60**, 1990 r., 9160 ccm, diesel, niebieski, skrzyniowy, oplandekowany, i właściciel, stan techn. dobry, - 8.900 zł lub zamienię na mniejszy. Świebodzice, tel. 074/854-00-57, 074/854-03-08 w godz. 7-16

**IVECO TURBOZETA**, 1992 r., 3900 ccm, TDi, beżowy, zarejestrowany na kat. B, ład. 2.500 t, webasto, w ciągłej eksploatacji, stan b. dobry, hak, maks. wysoki i długi, - 22.000 zł. Świdnica, tel. 0601/58-78-07

**IVECO TURBOZETA**, 1992 r., 190 tys. km, 4000 ccm, turbo D blaszak, stan b. dobry, - 19.000 zł. Leszno, tel. 065/529-72-40

**IVECO**, 2000 r., 100 tys. km, 2900 ccm, turbo D, biały, średnio wysoki, el. otw. szyby, wspomaganie kier., nowy model, kupiony w salonie, - 58.000 zł, możl. wyst. fakt. VAT. Milicz, tel. 0607/26-03-77

**IVECO 13-16 MAGIRUS**, 1985 r., 6100 ccm, diesel, niebieski, kontener o wym. 7.05 x 2.45 x 2.45 m, winda załadownicza, kabina 3-osobowa (podnoszona), masa całkowita 11 t, - 13.500 zł. Wrocław, tel. 071/353-32-28, 0604/25-13-87

**IVECO 30-8**, 1995 r., 2500 ccm, biały, maksymalnie długi i wysoki, bliźniacze koła z tyłu - 13.900 zł lub zamienię (może być uszkodzony). Gostyń, tel. 0603/32-84-96, 0603/97-64-02

**IVECO 35-10 DAILY**, 1995 r., 2500 ccm, diesel, biały, wysoki, przedłużony, na białych tablicach - 5.500 EUR. Legnica, tel. 0691/04-69-49

**IVECO 35-10**, 1995 r., 2500 ccm, turbo D, biały, maksymalnie podwyższony i przedłużony, serwisowany, RO, alarm, blokada, stan b. dobry, - 24.500 zł. Wrocław, tel. 0601/71-59-58

**IVECO 35-10**, 1997 r., 2800 ccm, turbo D, biały, blaszak, bliźniacze koła, stan b. dobry, - 29.500 zł. Wrocław, tel. 0603/92-84-28

**IVECO 35-10 MAXI**, 1999 r., 121 tys. km, 2800 ccm, turbo D, biały, bliźniacze koła, kpl. dokumentacja, - 36.000 zł + VAT. Legnica, tel. 076/723-72-22, 0601/84-81-14

**IVECO 35-10 MAXI**, 2000 r., 93 tys. km, 2800 ccm, turbo D, biały, bliźniacze koła, sprawa-dzony, - 58.000 zł + VAT. Legnica, tel. 076/723-72-22, 0601/84-81-14

**IVECO 35-80**, 1995 r., 188 tys. km, 2500 ccm, biały, maks. długi i wysoki, na bliźniaczych kołach, - 14.900 zł lub zamienię na osobowy, tel. 0603/32-84-96

**IVECO 440**, 1993 r., 830 tys. km, 9500 ccm, niebieski, ciągnik siodłowy, 2 miejsca do spania, - 28.000 zł + VAT. Wrocław, tel. 071/325-29-29, 0609/80-79-19

**IVECO 45-10**, 1993 r., 2500 ccm, TDi kontener 4.20 x 2.15 x 2.10 m, stan techniczny b. dobry, - 21.000 zł. Nowa Sól, tel. 068/458-82-83, 0602/22-35-84

**IVECO 65-12 ZETA**, 1988 r., 4500 ccm blaszak, kabina 3-osobowa, ład. 3200 kg, bliźniacze koła, hak, - 5.900 zł. Świdnica, tel. 0601/58-78-07

**IVECO 80-15 EUROARGO**, 1994 r., 390 tys. km, 6 ccm, biały, 3-miejscowy, skrzynia o wym. 5x2.1 m, stan bardzo dobry, - 36.000 zł. Górzów Wlkp., tel. 0603/17-52-00

**JELCZ 317**, 1984 r., biały, techn. sprawny, wywrot hydrauliczny 3-stronny, - 2.700 zł. Lubin, tel. 0603/68-60-57

**JELCZ 325 DH**, 1984 r., 300 tys. km, 11100 ccm, turbo, czerwony, wysokie burty, nowa podłoga, 6-biegowy, 5 tys. km po remoncie kapitalnym silnika, 6 nowych opon, dużo zapasowych części, sztyberdach, - 8.400 zł lub zamienię na VW Transportera, 9-osobowego albo Forda. Polkowice, tel. 076/847-99-76,

0605/54-34-16

**JELCZ 415 S**, 1988 r., 11000 ccm, kość sło-niowa, techn. sprawny, - 8.300 zł + VAT lub zamienię na busa. Wrocław, tel. 0602/63-82-13

**JELCZ 415 S**, 1989 r., niebiesko-biały, po remoncie kapitalnym, plandeka, linka celna, dużo części, - 15.000 zł. Lisiec, tel. 076/841-90-20

**JELCZ 416**, 1995 r., 40 tys. km, 11100 ccm, biały, zarejestrowany, skrzyniowy, tachograf, 3-osioowy, ład. 11.5 t, blokada mostu, pełne wspomaganie, 6-biegowy, kabina sypialna, spoiler, halogeny, stan techniczny b. dobry, nowe akumulatory, - 22.000 zł. Baranów, pow. kępiński, tel. 0601/83-77-63

**JELCZ 636**, 1993 r., 620 tys. km, czerwony, silnik Jelcz-Steyr, zawieszania MAN, 3 osie, chłodnia, RO, 3-osobowy, przegroda celna - 25.500 zł lub zamienię na osobowy, może być lekko uszkodzony. Jutrosin, tel. 065/547-14-81

**KAMAZ 5511**, 1979 r. po remoncie w 2001 r., wywrotka, stan dobry, - 10.000 zł. Wałbrzych, tel. 074/665-38-83

**KAMAZ 5511**, 1988 r. ciągnik siodłowy + nacze-pa Zremb z dźwigiem Atlas, wysięg 6 m, do przewożenia drewna stosowego i dłuży-cowego, po remoncie kapitalnym silnika, nowe aku-mulatory, - 19.800 zł lub zamienię na osobow-y. Legnica, tel. 0502/41-80-65

**KAMAZ 5511**, 1988 r. nowe opony, stan b. dobry, - 13.000 zł. Wrocław, tel. 0504/27-01-26

**KIA BESTA**, 1996 r., 90 tys. km, 2200 ccm, diesel, biały, 3-osobowy + 1.225 kg, oszklony, przyciemnione szyby, nowe opony, RO, wspo-maganie, stan bardzo dobry, - 17.900 zł. Bie-la-wa, tel. 074/646-48-20, 0609/77-32-20

**KIA CERES**, 1997 r., 101 tys. km, 2400 ccm, diesel, niebieski, kontener 2.9x1.7x1.7 m, otw. bok i tył, 3-osobowy oraz 1.5 t, stan b. dobry, - 12.800 zł + VAT. Lubin, tel. 076/842-41-41

**LDV MAXI**, 1998 r., 130 tys. km, 2500 ccm, turbo D, biały, hak, immobilizer, wspomaganie kierownicy, bliźniacze koła, wysoki, długi, stan dobry, - 21.000 zł + VAT. Strzelin, tel. 071/788-99-00, 0502/34-63-33

**LIAZ**, 1986 r. ciągnik siodłowy, intercooler, na poduszkach, - 4.000 zł lub zamienię. Nysa, tel. 077/435-76-54

**LIAZ**, 1988 r., 11940 ccm skrzyniowy, oplandekowany, stan b. dobry, - 6.000 zł. Wrocław, tel. 0607/30-88-83

**LIAZ 110**, 1991 r., 1988 r. ład. 20 t, po remoncie, silnik na gwarancji, - 16.500 zł. Kamienna Góra,

Il, 1997 r., 126 tys. km blaszak, stan dobry, - 10.900 zł. Wrocław, tel. 0605/08-56-46, 0602/29-44-35

**LUBLIN 3372**, 1997 r., 2400 ccm, diesel, czer-wony, stan techn. b. dobry, kontener, izoloterma, możliwość wystawienia faktury VAT, - 13.800 zł + VAT. Ząbkowice Śląskie, tel. 0607/99-96-55

**LUBLIN**, 1998 r. wymiary 3.5x2x2 m, wspo-maganie, faktura VAT, - 18.000 zł (netto). Wro-cław, tel. 071/782-73-80

**LUBLIN II 3554**, 1998/99 r., 2400 ccm, turbo D, biały, oplandekowany, skrzyniowy, ład 1560 kg, 3 miejsca, przedłużony, wspomaganie kier., stan b. dobry, - 18.500 zł + VAT. Ząbkowice Śląskie, tel. 0600/55-05-84

**LUBLIN III**, 1999 r., 70 tys. km, czerwony, skrzyniowy, faktura VAT, - 27.000 zł. Lubin, tel. 081/742-81-21, 0602/59-43-03

**MAGIRUS IVECO**, 1986 r., 240 tys. km, 3800 ccm, diesel 7-osobowy, skrzynia 3.5 m, - 6.700 zł (możl. wyst. fakt. VAT), zwolnienie z opłaty skarb. Rawicz, tel. 0502/03-54-48, 0506/96-43-75

**MAN 14.192**, 1981 r., czerwony, kontener, na 16 europalet, winda załadownicza, nowe opony, po remoncie kapitalnym silnika, stan b. dobry, - 15.500 zł. Lubin, tel. 076/846-70-87

**MAN 6.100**, 1991 r., 280 tys. km, 4600 ccm plandeka, waga 6 t, i właściciel, - 27.000 zł lub zamienię na samochód osobowy lub busa. Le-gnica, tel. 076/866-48-87, 0609/57-18-55

**MAN 8.136**, 1986 r., 430 tys. km, 5600 ccm, diesel, granatowy, skrzyniowy, dl. 7 m, - 17.000 zł. Góra, tel. 065/543-33-02

**MAN 8.150**, 1990 r., 6000 ccm kontener o wym. 5.7x2.3x2.45 m, - 18.000 zł + VAT. Rzeszów, tel. 0503/60-85-53

**MAN 8.150**, 1991 r., 270 tys. km, 7000 ccm, czerwony, skrzyniowy (wym 570 x 235 cm), wspomaganie, 2 tachografy, trzyosobowy, pom-powany fotel, stan dobry, nie eksploatowany w kraju, zarejestrowany - 22.000 zł lub zamienię na tańszy. Rawicz, tel. 0501/37-82-19

**MAN 8.150**, 1992 r., 240 tys. km, 6000 ccm, diesel, biały, skrzyniowy, z plandeka, winda hydrauliczna, ład. 3.5 t, radio, halogeny, tachog-raf, nowe opony, stan b. dobry, w ciągłej ek-s-ploatacji, - 22.000 zł + VAT. Leszno, tel. 065/520-96-18

**MAN 8.163**, 1997 r., 286 tys. km izoterma z win-dą - 11.000 EUR. Leszno, tel. 065/529-72-03

**MAN 8.163**, 1998 r., 254 tys. km ład. 2660 kg,

brzych, tel. 074/847-11-35

**MERCEDES 207 D**, 1981 r., 2300 ccm, diesel, biały, podwyższony, przedłużony, po remoncie, hak, RM, ogrzewanie postojowe, - 9.600 zł. Wrocław, tel. 071/398-86-41, 0605/13-44-06

**MERCEDES 207 D**, 1984 r. stan dobry, - 9.500 zł. Oleśnica, tel. 071/793-97-84 po godz. 17, 0609/89-82-18

**MERCEDES 207 D**, 1986 r., 300 tys. km, 3000 ccm, diesel, czerwony, długi, wysoki, 3 x pod-wyższony, oszklony, stan dobry, - 8.500 zł. Je-lenia Góra, tel. 0501/08-09-50

**MERCEDES 208 D**, 1990 r., 270 tys. km, 2300 ccm, diesel, niebieski, podwyższony, blaszak, po remoncie - 17.200 zł. Góra, tel. 065/544-44-21, 0605/85-57-21

**MERCEDES 208 D**, 1991 r., 407 tys. km, 2300 ccm, niebieski, 9-osobowy, oszklony, krótki, niski, wspomaganie kier., polakierowaniu, hak, stopień, stan b. dobry, - 17.000 zł. Lubin, tel. 076/845-66-06

**MERCEDES 208 D**, 1992 r., 300 tys. km, 2300 ccm, niebieski, krótki, niski, stan idealny, oszklony, - 18.000 zł. Brzeg, tel. 0600/87-43-84

**MERCEDES 208 D**, 1993 r., 193 tys. km, bia-ły, podwójna kabina, 7-osobowy, - 17.500 zł + VAT. Kłodzko, tel. 074/867-82-32

**WWW.WYPADKI.DE**

**MERCEDES 406 D**, 1972 r., 2400 ccm, diesel, biały, blaszak, bliźniacze koła, silnik do remon-tu, stan blacharki dobry, - 2.000 zł. Ostroszo-wice, tel. 074/833-08-59 po godz. 19, 0504/20-30-51

**MERCEDES 406 D**, 1974 r. izoterma, przedłu-żony, hydrauliczny pomost ładunku, - 2.000 zł. Zielona Góra, tel. 068/320-65-49

**MERCEDES 407 D**, 1979 r., 3000 ccm, diesel, biały, wspomaganie, tachograf, plandeka, wy-miary 380x250x200 cm, koła bliźniacze, - 7.000 zł lub zamienię. Lubsko, tel. 068/371-05-23, 0603/42-22-32

**MERCEDES 410 D**, 1991/92 r., 202 tys. km, 2900 ccm, diesel, niebieski, bezwypadkowy, wspomaganie kier., Webasto, tachograf, bliź-niacze koła, podwójna kabina, plandeka, wym. 3.70x2.20x2.00, ład. 2.2 t, 2 miesiące w kraju, faktura VAT, - 23.700 zł. Rawicz, tel. 065/546-52-76, 0604/26-53-15

**MERCEDES 410 D**, 1994 r., 230 tys. km plan-

**SPRZEDAŻ ZAWORÓW PNEUMATYCZNYCH**  
(ZAWORY, SIŁOWNIKI, WYSPRZĘGLIKI, OSUSZACZE)  
tel. 068/388-32-44

OPD23244

**MERCEDES 208 D**, 1993 r., 180 tys. km, 2300 ccm, zielony, blaszak, podwyższony, alarm, RO, stan b. dobry, - 19.000 zł. Lubin, tel. 076/749-40-01

**MERCEDES 208 D**, 1993 r., 121 tys. km, 2300 ccm, diesel, niebieski, oplandekowany, skrzy-niowy, wym. 400x200x230 cm, plandeka cel-na, hak, 3-osobowy, serwo, w ciągłej ek-s-ploatacji, stan b. dobry, - 21.000 zł (możl. wyst. fakt. VAT). Oleśnica, tel. 0604/34-43-66

**MERCEDES 208 D**, 1994 r., 2300 ccm, niebieski, - 23.000 zł lub zamienię na uszkodzony. Syców, tel. 0607/26-03-77

**MERCEDES 208 D**, 1994 r., 292 tys. km pod-wyższony, przedłużony, częściowo oszklony, wspomaganie, i właściciel, - 22.500 zł. Szczaw-no Zdrój, tel. 074/842-54-96, 0601/56-04-10

**MERCEDES 208 D**, 1994/95 r., 250 tys. km, 2300 ccm, diesel, biały, podwyższony, przed-łużony, alarm, centralny zamek, - 25.500 zł. Jawor, tel. 076/729-24-00, 0605/31-54-31

**MERCEDES 210 BUS**, 1994 r., 220 tys. km, 3000 ccm, beżowy w pasy, 9-osobowy, stan b. dobry, wspomaganie kier., hak, - 22.000 zł. Przemków, tel. 076/831-94-84

**MERCEDES 307 BUS**, 1979 r., 2400 ccm, die-sel, niebieski, skrzyniowy, krótki, niski, - 7.300 zł lub zamienię na osobowy. Rawicz, tel. 065/545-42-27

**MERCEDES 307 D**, 1980 r., 2400 ccm, diesel karoseria z dokumentacją, ważny przegląd, zarejestrowany, - 2.800 zł. Lwówek Śląski, tel. 0607/47-46-13

**MERCEDES 307 BUS**, 1985 r., 180 tys. km, 2400 ccm, pomarańczowy, podwójna kabina, dl. skrzyni ładunkowej 3 m, stan b. dobry, - 15.000 zł. Kępno, tel. 062/781-82-02, 0607/43-33-32

**MERCEDES 308 D**, 1979 r., 170 tys. km, 2400 ccm, diesel, zielony, po wymianie silnika, po remoncie zawieszania, wym. 3.90 x 1.90 x 2.10 m, plandeka, stan dobry, - 7.200 zł. tel. 0601/33-11-05

**MERCEDES 308 D**, 1979 r., 170 tys. km, 2400 ccm, diesel, zielony, po wymianie silnika, po remoncie zawieszania, wym. 3.9 x 1.9 x 2.1 m, plandeka, stan dobry, - 7.200 zł. Jezierzycze, pow. kościański, tel. 0601/33-11-04

**MERCEDES 308 D**, 1989 r., 370 tys. km, 2300 ccm, diesel, kolor groszkowy, ważny przegląd, ład. 3.5 t, stan b. dobry, - 18.000 zł. Wrocław, tel. 071/352-42-70 po godz. 18, 0609/87-10-92, 0601/70-24-98

**MERCEDES 308 D**, 1993 r., 170 tys. km, 2299 ccm, biały, przedłużona kabina 7-osobowa, skrzynia otwarta, alarm, immobilizer, ład. 1560 kg, - 17.500 zł. Bolesławiec, tel. 0504/34-96-18

**MERCEDES 308 D**, 1994 r., 2300 ccm, diesel, żółty, kabina 3-osobowa, RO, skrzyniowy, plan-deka celna, ład. 1.5 t, kompletna dokumenta-cja, - 24.800 zł. Bielawa, tel. 074/833-47-45, 0604/62-40-72

**KAMAZ A C**  
**LUBLIN U Z**  
**ROBUR T E**  
**IFA IFA**  
**STAR STAR**  
**ŻUK ŻUK**  
**OLEJE LUZEM**  
**OPONY POLSKIE I ROSYJSKIE**

"AUTO-BOS" Bielany Wr. ul. Wrocławska 48 (071) 311-27-00

deka celna, wym. skrzyni ład. 400x200 cm, tachograf, wspomaganie kier., alarm, bliźniacze koła, zbiornik paliwa 150 l, może jeździć za granicę, faktura VAT, stan b. dobry, - 39.000 zł. Jelenia Góra, tel. 075/783-35-29, 0601/22-87-72

**MERCEDES 4140**, 1999 r., 112 tys. km wy-wrotka - cena 65.000 EUR. Leszno, tel. 065/529-72-03

**MERCEDES 508 D**, 1984 r., 300 tys. km, 3800 ccm, żółty, stan b. dobry, po remoncie silnika i zawieszania, nowy lakier, koła bliźniacze, hak - 8.500 zł lub zamienię na osobowy. Poznań, tel. 0694/26-52-66

**MERCEDES 508 D FURGON**, 1984 r., 300 tys. km, 3800 ccm, niebieski, podwyższony, przed-łużony, izoterma, 3-osobowy, masa całkowita 5 ton, sypialnia, podgrzewane lusterka, stan b. dobry, - 11.900 zł. Legnica, tel. 076/855-02-60, 0603/17-00-37

**MERCEDES 608**, 1975 r., 3800 ccm, zielony, ład. 3350 kg, stan b. dobry, - 8.000 zł lub za-mienię na mniejszy. Kalisz, tel. 062/761-65-49

**MERCEDES 608 D**, 1978 r., 3800 ccm, niebieski, po remoncie blacharki, ładowność 3.3 t, blaszak, stan dobry, hak, 3-osobowy, - 7.000 zł. Sieradz, tel. 043/820-36-45

**MERCEDES 609 D**, 1991 r., 396 tys. km, 4000 ccm, niebieski, skrzyniowy, oplandekowany, tachograf, 3-osobowy + 2.500 kg, - 23.000 zł lub zamienię na mniejszy albo osobowy. Trzeb-nica, tel. 071/312-43-10

**MERCEDES 609 D**, 1992 r., 300 tys. km, 4000 ccm, diesel, kontener, - 30.000 zł. Legnica, tel. 0605/05-44-74

**MERCEDES 609 D**, 1993 r., 370 tys. km, 4000 ccm, biały, kontener meblowy 450x220x200, winda, stalowa praca, stan techn. b. dobry, - 34.000 zł. Legnica, tel. 0692/36-29-58

**MERCEDES 609 D**, 1995 r., 140 tys. km, 4000 ccm, diesel, chłodnica z agregatem, możliwość podłączenia do sieci, serwo, wysoki tachograf, bliźniacze koła, w kraju od 8 miesięcy, - 44.500 zł lub zamienię. Wrocław, tel. 0501/23-23-94

**MERCEDES 808**, 1972 r., diesel plandeka, kabina 3-osobowa, alum. burty, stan b. dobry, - 5.200 zł. Wrocław, tel. 071/338-33-72

**MERCEDES 808 D**, 1978 r., 3800 ccm, diesel, czerwony, skrzyniowy, dl. skrzyni ład. 6 m, ka-bina 3-osobowa, oplandekowany, w ciągłej ek-s-ploatacji, stan b. dobry, - 13.000 zł. Środa Ślą-

**UNIWERSALNY KUPON OGŁOSZENIOWY**

Wytnij kupon ze strony 62. i zamieść ogłoszenie w jednej z naszych gazet: Auto Giełdzie Dolnośląskiej (wydanie wtorkowe, piątkowe i poniedziałkowe), Auto Giełdzie Górnośląskiej lub Auto Giełdzie Małopolskiej

**JEDEN KUPON - WIELE MOŻLI**



skła, tel. 071/317-19-92 do godz. 14

**MERCEDES 809 D**, 1982 r., 3800 ccm, pomarańczowy, oplandekowany, skrzyniowy, po remoncie zawieszania, wspomaganie kier., nowe opony, zarejestrowany na lad. 1.5 tony, na kat. B prawo jazdy, - 10.000 zł. Legnica, tel. 076/850-60-89, 0600/42-13-75

**MERCEDES 813 D**, 1981 r., 5600 ccm, niebieski, skrzyniowy, oplandekowany, alarm, lad. 4.6 ton, 3-osobowy, przegląd do 2003 r., wzmocniona podłoga i resory, stan opón, silnika i blacharki b. dobry, - 9.900 zł lub zamienie na osobowy. Legnica, tel. 0605/64-77-52

**MERCEDES 813**, 1981 r., 5800 ccm, niebieski, wywrotka 3-stronna, alum. burty, wspomaganie, klapa bezdźwiękowa, stan opón b. dobry, tył na poduszka, w ciaglej eksploatacji, - 13.500 zł lub zamienie na Mercedesa 307, skrzyniowy, z części zamienne, Wałbrzych, tel. 0602/18-44-54

**MERCEDES 814**, 1992 r., 37 tys. km, 4000 ccm, turbo, niebiesko-biały, lad. 3.2 tony, skrzyniowy o wym. 240x240x480, kontener + winda, bliźniacze koła, RO, - 26.000 zł. Radomsko, tel. 0608/73-60-60, 0609/67-91-50

**MERCEDES 814**, 1994 r., 341 tys. km, 5958 ccm, diesel, czerwony, skrzyniowy, oplandekowany, wym. 6.20 x 2.42 x 2.30 m, lad. 3300 kg, stan dobry, - 30.000 zł + VAT. Wrocław, tel. 0609/80-79-19

**MERCEDES 817**, 1994 r., 6000 ccm, diesel, pomarańczowy, kontener, na poduszce powietrznej, klapa hydrauliczna, ABS, wspomaganie, bez wypadku, - 33.000 zł. Góra, tel. 0605/22-48-43, 065/543-44-42

**MERCEDES 917**, 1996 r., 307 tys. km bez windy, drzwi z tyłu, 6 biegów, ABS, radio - 11.000 EUR. Leszno, tel. 065/529-72-03

**MERCEDES MB 100**, 1988 r., 2400 ccm, diesel, oszklony cały, stan b. dobry, do odbioru w Niemczech - 1400 EUR. Chojnów, pow. legnicki, tel. 0606/33-12-45

**MERCEDES MB 100**, 1990 r., 250 tys. km, 2400 ccm, 5-osobowy, stan dobry, do drobnych poprawek, - 8.200 zł. Wrocław, tel. 0605/41-76-98

**MERCEDES MB 100**, 1991 r., 2400 ccm, oszklony, książka serwisowa, wspomaganie stan b. dobry, - 12.000 zł lub zamienie na VW LT. Bolesławiec, tel. 0501/54-59-13

**MERCEDES MB 100**, 1993 r., 200 tys. km, 2400 ccm, diesel, biały, furgon, stan dobry, - 12.800 zł. Wrocław, tel. 071/782-74-30

**MERCEDES SPRINTER 208**, 1995 r., 176 tys. km, 2300 ccm, diesel, biały, oszklony do połowy, krótki, niski, 8-osobowy, ABS, ABD, wspomaganie kier., hak, reg. pasy, RO z RDS, sprzedawany w całości, udokumentowane pochodzenie, - 33.000 zł lub zamienie na inny. Nowa Ruda, tel. 074/872-18-71, 0607/62-79-34

**MERCEDES SPRINTER 208 D**, 1995 r., 146 tys. km, 2300 ccm, diesel, biały, 9-osobowy, niski, średni, oszklony, oryg. fotele, hak, wspomaganie kier., RO, ABS, ARS, - 35.000 zł., możliwy wyst. fakt. VAT. Kowary, tel. 075/178-26-54, 075/643-90-92, 0603/83-79-93

**MERCEDES SPRINTER SRS**, 1995 r., 2900 ccm, TDI, niebieski, ABS, blaszak, podwyższony, RO, 3-osobowy, lad. 1500 kg., - 26.000 zł. Wrocław, tel. 0603/85-24-30

**MERCEDES SPRINTER 208 D**, 1996 r., 140 tys. km, 2300 ccm, biały, ABS, ABD, krótki, niski, blaszak, 3-osobowy, I właściciel, kpl. dokumentacja, - 32.000 zł lub zamienie na tańszy, pilnie. Głogów, tel. 076/834-18-99, 0605/25-55-22

**MERCEDES SPRINTER 208**, 1996/97 r., 115 tys. km, 2300 ccm, diesel, zielony, ABS, ABD, podwyższony, przedłużony, alarm, immobilizer, wspomaganie, kompl. dokumentacja, - 33.500 zł. Wrocław, tel. 0601/55-20-50

**MERCEDES SPRINTER 412 D**, 1997 r., 2900 ccm, TDI, niebieski, maks. wysoki i długi, bliźniacze koła, zarejestrowany do 3.500 t., - 45.000 zł + VAT. Wrocław, tel. 0606/14-41-40

**MERCEDES SPRINTER 208**, 1997 r., 98 tys. km, 2300 ccm, diesel, biały, średnio długi podwyższony, poduszka pow., wspomaganie, ABS, hak, blaszak, 3 osoby, - 38.000 zł lub zamienie (możliwe raty). Legnica, tel. 076/862-97-10, 0694/17-80-68

**MERCEDES SPRINTER 312 BUS**, 1997 r., 145 tys. km, 2900 ccm, TDI, żółty, maks. wysoki, wspomaganie kier., ABS, ABD, SRS, EDC, bezwypadkowy, kompl. dokumentacja, stan idealny, 3 miesiące w kraju, - 49.500 zł. Złotoryja, tel. 076/878-41-94, 0601/51-52-69

**MERCEDES SPRINTER 212**, 1997/98 r., 170 tys. km, 2900 ccm, TDI, biały, ABS, poduszka pow., maks. wysoki, - 40.000 zł. Rawicz, tel. 0601/55-46-42

**MERCEDES SPRINTER**, 1998 r., 2900 ccm, turbo D, biały, blaszak, wysoki, średni, ABS, SRS, ASD, RO, wspomaganie kier., w kraju od roku, - 43.000 zł lub zamienie Bolesławiec, tel. 0609/54-76-90, 075/734-72-65

**MERCEDES SPRINTER 310**, 1998 r., 52 tys. km, 2900 ccm, TDI, biały, blaszak, wysoki, średni, ABS, ABD, poduszka pow., książka serwisowa, nie eksploatowany w kraju, stan idealny, - 46.500 zł + VAT. Świdnica, tel. 0600/32-38-63, 0604/09-25-86

**MERCEDES SPRINTER 212**, 1999 r., 170 tys. km, 2900 ccm, diesel, biały, poduszka powietrzna, ABS, wspomaganie kierownicy, wysoki, długi, hak, w kraju 5 miesięcy, faktura VAT, - 50.000 zł. Lubanów, tel. 075/721-52-31, 0604/56-15-28

**MERCEDES SPRINTER**, 1999 r., 135 tys. km, 2900 ccm, diesel, biały, stan idealny, nie eksploatowany w kraju, komplet dokumentacji, oszklony, możliwość wystawienia faktury VAT, pełny blaszak, 3-osobowy, ściana grzewcza, - 58.000 zł. Ostrów Wielkopolski, tel. 062/736-70-40, 0604/69-31-63

**MERCEDES SPRINTER 312 D**, 1999 r., 91 tys. km, 2500 ccm, TDI, biały, maks. wysoki i długi, ABS, ASD, poduszka pow., el. otw. lusterka, - 55.000 zł + VAT. Wrocław, tel. 0606/14-41-40

**MERCEDES VITO 110 D**, 1997/98 r., 110 tys. km, 2300 ccm, TDI, zielony, I właściciel, ABS, ABD, wspomaganie, homologacja fabryczna,

bieżące przeglądy w ASO, 5-osobowy, kupiony w salonie faktura, - 36.500 zł + VAT. Dzierżoniów, tel. 0502/25-23-81

**MERCEDES VITO 113**, 1998 r., 2000 ccm, 16V, czarny, oszklony, ciemne szyby, stylizowany na V-Klasse, alum. felgi 17", bogate wyposażenie, - 36.900 zł. Legnica, tel. 0603/30-48-23

**MERCEDES VITO 112**, 2000 r., 53 tys. km, 2200 ccm, CDI, biały, ciężarowy-unwersalny, 8-osobowy + 1000 kg, klimatyzacja, centr. zamek + pilot, el. otw. szyby i reg. lusterka, sprzedawany 06.2002 r., możliwy leasing - 49.000 zł + VAT lub zamienie na tańszy, do 29.000 zł. Dzierżoniów, tel. 074/831-30-29, 0604/50-67-17

**MITSUBISHI CANTER**, 1991 r., 212 tys. km, 3300 ccm, diesel, biały, 7-osobowa kabina, skrzynia ładunkowa o wym. 3.70 m., - 21.000 zł. Krotoszyn, tel. 062/722-78-18

**MITSUBISHI CANTER**, 1999 r., 61 tys. km, 2835 ccm, kontener, izoterma, I właściciel, serwisowany, książka gwarancyjna, stan b. dobry, - 49.000 zł. Namysłów, tel. 077/410-49-10, 0602/55-93-86

**MITSUBISHI L300**, 1994 r., 214 tys. km, 2500 ccm, diesel, biały, blaszak, - 15.000 zł. Odolany, tel. 062/733-16-59, 0692/23-88-99

**MULTICAR M-24**, 1976 r., zielony, kabina 2-osobowa, w ciaglej eksploatacji, - 3.800 zł. Lulynka k. Wrocławia, tel. 071/396-12-32

**NISSAN VANETTE**, 1993 r., 2000 ccm, diesel, stan b. dobry, - 9.900 zł. Legnica, tel. 0603/30-48-23

**NISSAN VANETTE**, 1993 r., 135 tys. km, 2000 ccm, diesel, beżowy metalic, 7-osobowy, rozsuwane drzwi z obu stron, tapicerowane rozkładane siedzenia (obrotowe), wal, nowe akumulatory i opony, alarm, Multi-Lock, - 16.500 zł. Wrocław, tel. 0609/19-19-25

**NISSAN VANETTE CARGO**, 1998 r., 140 tys. km, 2300 ccm, diesel, biały, książka serwisowa, centralny zamek + pilot, - 23.000 zł. Kalisz, tel. 0503/09-81-53

**NISSAN VANETTE CARGO**, 1999 r., 130 tys. km, 2300 ccm, diesel, biały, 2-osobowy, lad. 1 t, bez wypadku, sprzedawany, ocłony, przygotowany do zarejestrowania, - 20.500 zł + VAT (możl. wyst. fakt. VAT). Wrocław, tel. 071/348-74-08, 0604/47-50-66

**NYSA 522 T**, 1979 r., 2100 ccm, niebieski, po remoncie kapitalnym nadwozia w 1990 r., po przeglądzie, stan b. dobry, - 1.800 zł. Chojnów, tel. 0501/23-53-73

**NYSA 522 M**, 1989 r. 10-osobowy, - 1.500 zł. Szczepiec, tel. 075/761-98-16

**OPEL COMBO**, 1998 r., 127 tys. km, 1700 ccm, diesel, biały, silnik Isuzu, - 17.500 zł + VAT. Leszno, tel. 0609/57-89-57

**PEUGEOT BOXER**, 1995 r., 130 tys. km, 2500 ccm, TD, biały, maks. wysoki, stan bardzo dobry, - 23.500 zł. Bojanowo, tel. 0606/30-17-76

**PEUGEOT BOXER MAXI**, 1998 r., 143 tys. km, bordowy, hak, poduszka pow., el. otw. szyby i reg. lusterka, RO, wspomaganie, dodatkowe ogrzewanie, nowe amortyzatory, po wymianie filtrów i paszków, - 29.000 zł. Wschowa, tel. 0607/08-06-12

**PEUGEOT BOXER**, 1999 r., 98 tys. km, 2500 ccm, TDI, biały, maks. wysoki, centralny zamek, wspomaganie, radio, el. otw. szyby, stan idealny, - 35.000 zł. Ostrów Wlkp., tel. 0504/56-66-99, 062/738-03-52

**PEUGEOT BOXER**, 2002 r., 13 tys. km, 2000 ccm, biały, ABS, wspomaganie, blaszak, niski, krótki, kabina 3-osobowa, - 47.000 zł + VAT. Leszno, tel. 0602/61-86-13

**PEUGEOT J5**, 1990 r., 2500 ccm, diesel, kolor - kość słoniowa, blaszak, przystosowany do przewozu art. spożywczych i mięsa, po remoncie cieplarni, na lakierowaniu, oryg. przegródka, - 7.900 zł lub zamienie na osobowy Głogów, tel. 076/833-24-41 po godz. 20, 0604/56-25-58

**PEUGEOT J5**, 1991 r., 200 tys. km, 2500 ccm, diesel, biały, krótki, niski, lad. 1.180 kg, RO, nowe opony zimowe, stan b. dobry, bez wypadku, zarejestrowany, nie eksploatowany w kraju, kupujący zwolniony z opłaty skarbowej, - 10.800 zł. Leszno, tel. 065/526-11-22, 0602/52-48-51

**PEUGEOT J5**, 1991 r., 160 tys. km, benzyna, biały, podwyższony, książka serwisowa, hak, sprzedawc ze Szwajcarii, zarejestrowany, faktura VAT, - 13.500 zł. Świdnica, tel. 0605/29-34-36, 074/852-46-28

**PEUGEOT J5**, 1992 r. skrzyniowy, - 15.000 zł lub zamienie na inny samochód. Sieradz, tel. 043/829-51-79

**PEUGEOT PARTNER**, 2000 r. 34 tys. km, 1200 ccm, benzyna, biały, wspomaganie kier., centralny zamek, RO, drzwi boczne, - 21.000 zł + VAT. Krobica, tel. 065/571-12-33

**POLONEZ TRUCK**, 1993 r., czerwony, stan dobry, - 2.600 zł. Wałbrzych, tel. 074/848-23-60

**POLONEZ TRUCK**, 1995 r., 90 tys. km, 1500 ccm, czerwony, po remoncie blacharki i silnika, skrzynia lad. 2 m., - 5.000 zł. Legnica, tel. 0602/62-73-50

**POLONEZ TRUCK GLI**, 1995/96 r., 120 tys. km, 1600 ccm, biały, alum. burty, kpl. zabudowa, bez wypadku, stan dobry, - 4.400 zł. Rydzyna, tel. 0607/15-54-36, 065/538-02-99 po godz. 18

**POLONEZ TRUCK**, 1996 r., 120 tys. km, 1900 ccm, diesel, bordowy, zabudowa Atarex 3D, aluminiowe burty, - 6.200 zł. Wrocław, tel. 0605/41-76-98

**POLONEZ TRUCK**, 1996/97 r., 115 tys. km, 1900 ccm, diesel 2-osobowy, nadbudówka Atarex 3D, aluminiowe burty, - 5.700 zł. Wrocław, tel. 071/346-48-13, 0501/93-87-66

**POLONEZ TRUCK**, 1997 r., 130 tys. km, 1500 ccm, niebieski, 2-drzwiowy, burty aluminiowe, zabudowany, instalacja gazowa, - 8.500 zł. Zielona Góra, tel. 0602/28-14-82

**POLONEZ TRUCK PLUS**, 1997 r., 130 tys. km, 1600 ccm, benzyna, biały, zabudowany, 2-osobowy, do poprawek lakierniczych, - 5.800 zł. Wrocław, tel. 071/349-23-05, 0609/57-80-45

**POLONEZ TRUCK**, 1998 r., 75 tys. km, 1600 ccm, wtrysk, biały, izoterma, alarm, 2-osobowy, wspomaganie, 2 nowe opony, przegląd do 10.2003 r., stan b. dobry, - 9.000 zł + VAT. Bo-

guszów-Gorce, tel. 074/844-75-26, 0600/83-43-74

**POLONEZ TRUCK ROY**, 1998 r., 95 tys. km, 1900 ccm, diesel, zielony, 5-osobowy, 4-drzwiowy, wspomaganie, plastikowa nadbudówka, alarm, blokada skrzyni biegów, RO, nowe opony, hamulce Lucas, I właściciel, bez wypadku, faktura, stan b. dobry, - 15.000 zł. Wrocław, tel. 071/359-19-69 w godz. 8-15, 0502/37-61-49

**POLONEZ TRUCK**, 1999 r., 1900 ccm, diesel, długi, bez zabudowy, dl. 2.5 m., - 14.000 zł. Żary, tel. 0594/26-47-11

**POLONEZ TRUCK**, 2000 r., 43 tys. km, 1600 ccm, zielony, nadbudowa 2 m., stan opón b. dobry, opon, wspomaganie, - 15.000 zł. Jawor, tel. 0693/77-42-10

**RENAULT 120 S**, 1995 r. skrzyniowy, oplandekowany, lad. 2.7 t, wym. 6.20 x 2.50 x 2.23 m, burty aluminiowe, - 35.000 zł. Wrocław, tel. 0604/67-64-96

**RENAULT 130 S**, 1995 r. skrzyniowy, z plan-deką, winda hydrauliczna, stan b. dobry, - 29.000 zł. Leszno, tel. 065/529-72-40

**RENAULT KANGOO**, 1998 r., 55 tys. km, 1400 ccm, czerwony, centralny zamek + pilot, 5-osobowy + 700 kg, radio, - 17.000 zł. Syców, tel. 0605/50-41-76

**RENAULT KANGOO**, 2000 r., 70 tys. km, 1900 ccm, diesel, biały, oszklony, 5-osobowy, drzwi tylne otw. na boki, wspomaganie kier., centralny zamek + pilot, krata, zarejestrowany jako ciężarowy, w kraju od 6 miesięcy, - 22.500 zł + VAT. Warszawa, tel. 0602/85-29-65

**RENAULT MASTER MAXI**, 1999/00 r., 86 tys. km, 2800 ccm, TDI, podwyższony, przedłużony, - 55.000 zł. Bralin, tel. 062/781-27-56

**RENAULT MIDLINER**, 1989 r., 240 tys. km, 4000 ccm, turbo D skrzynia 5 m, alum. burty, - 12.200 zł (możl. wyst. fakt. VAT), zwolnienie z opłaty skarb. Rawicz, tel. 0502/03-54-48, 0506/96-43-75

**RENAULT RAPID**, 1992/93 r., 1400 ccm, wtrysk, biały, sprzedawany w całości, bez wypadku, 5-osobowy, oszklony, centralny zamek, faktura VAT, stan idealny, - 8.900 zł. Rawicz, tel. 0605/22-90-19

**RENAULT RAPID**, 1996 r., 190 tys. km, 1900 ccm, diesel, biały, stan b. dobry, oszklony, uchylany dach, zimowe opony, centralny zamek, RO, nowe klocki hamulcowe, po remoncie zawieszania, przegląd do 09.2003 r., - 16.500 zł., tel. 0602/37-26-04

**RENAULT TRAFIC**, 1985 r., 1300 ccm, benzyna, biały, inst. gazowa, niski, krótki, blaszak, lad. 1100 kg, 3-osobowy, techn. sprawy, stan dobry, - 4.800 zł lub zamienie na inny. Lwówek Śląski, tel. 0608/37-17-08

**RENAULT TRAFIC**, 1988 r., biały, podwyższony, przedłużony, - 6.500 zł. Świdnica, tel. 074/853-76-20

**RENAULT TRAFIC**, 1995 r., 2100 ccm, diesel, biały, 3-osobowy, wspomaganie kier., skrzyniowy o wym. 4x2 m, lad. 1490 kg, masa całkowita 3490 kg, kpl. dokumentacja, - 16.900 zł. Rawicz, tel. 065/546-13-56

**ROBUR LD 3001**, 1987 r., diesel 9-osobowy + 1.7 t lad., oszklony, hak, w ciaglej eksploatacji, - 4.000 zł (możl. wyst. fakt. VAT) Bolesławiec, tel. 0506/93-99-78, 0502/29-89-95

**ROBUR LD 3001**, 1987 r., diesel 9-osobowy, lad. 1700 kg, przeskłony, szyberdach, w ciaglej eksploatacji, - 4.000 zł. Bolesławiec, tel. 0502/29-89-95

**ROBUR LD 3001**, 1989 r., 190 tys. km, diesel, niebieski, kontener izolowany styropianem, RO, stan silnik dobry, opony b. dobre, fotele od Audi, mało eksploatowany - części, - 3.800 zł. Brzeg, tel. 077/416-40-44, 0603/36-56-87

**SCANIA 112 M**, 1984 r., 780 tys. km, czerwony, ciągnik siodłowy, mała kabina + naczeppa Trailor, wywrotka, 3-osiowa, resor - 22.000 zł + VAT. Jawor, tel. 076/729-09-34, 0603/53-61-76

**SCANIA 113 M**, 1986 r., 900 tys. km, biały, ciągnik siodłowy, mała kabina, hydraulika do wywrotu, - 13.800 zł. Chocianowice, tel. 076/817-51-18, 0602/39-89-77

**SCANIA 124**, 1996 r., 740 tys. km, 400 KM, czerwony, możliwość leasingu, - 8.000 zł. Wschowa, tel. 0603/75-51-45

**SCANIA 141**, 1979 r., 700 tys. km, biało-czerwony, CB-radio, stan bardzo dobry, z naczeppą Brandys, do przewozu zbóż, szlaki, tłuczniata itp., - 16.500 zł. Chmielnik 32, tel. 075/783-31-00, 0502/28-47-42

**SEAT INCA**, 1998 r., 1900 ccm, SDI zarejestrowany, zadbane, wspomaganie kier., 2 poduszki pow., immobilizer, opony zimowe, 2 osoby + 550 kg, - 18.300 zł. Wałbrzych, tel. 074/848-18-48, 0609/17-42-29

**SKODA FELICIA PICK-UP**, 1997 r., 116 tys. km, 1300 ccm, benzyna, biały, zadbane, garażowany, nowy rozrząd, nowe opony, nowe hamulce, - 12.400 zł. Świdnica, tel. 074/640-24-13, 0506/85-17-85

**SKODA FELICIA PICK-UP**, 1997 r., 116 tys. km, 1900 ccm, diesel, biały, wspomaganie, - 15.800 zł. Krotoszyn, tel. 0601/24-04-25

**SKODA FELICIA PICK-UP**, 1997 r., 1400 ccm, benzyna, biały, RO, immobilizer, stan dobry, - 12.400 zł. Zielona Góra, tel. 0505/31-96-47

**SKODA FELICIA**, 1997/98 r., 1300 ccm, biały, faktura VAT, - 9.000 zł. Wrocław, tel. 0605/41-76-98, 0501/93-87-66

**SKODA FELICIA PICK-UP**, 1998 r., 121 tys. km, 1300 ccm, biały, immobilizer, instalacja gazowa, komplet kół letnich, książka serwisowa, udokumentowany przebieg, - 16.600 zł. Kluczbork, tel. 077/418-26-42, 0600/63-79-78

**SKODA FELICIA PICK-UP**, 1998 r., 1900 ccm, diesel, stan idealny, po wymianie pasku rozrządu i oleju, możliwość wystawienia faktury VAT, serwisowany, oszczędny, ekonomiczny, - 12.300 zł. Jelcz-Laskowice, tel. 0609/66-79-60

**SKODA FELICIA PICK-UP**, 1998 r., 120 tys. km, 1900 ccm, diesel, biały, wspomaganie kierownicy, alarm + pilot, - 12.800 zł. Wrocław, tel. 0608/75-16-34

**SKODA FELICIA PICK-UP**, 1998/99 r., 121 tys. km, biały, inst. gazowa, immobilizer, książka serwisowa, - 16.400 zł. Kluczbork, tel. 077/418-26-42, 0601/98-23-27

**SKODA FELICIA**, 2000 r., 83 tys. km, biały, - 16.000 zł. Jelcz-Laskowice, tel. 071/318-82-50,

0607/22-52-25

**SKODA FELICIA PICK-UP**, 2000 r., 20 tys. km, 1900 ccm, diesel, niebieski, I właściciel, mało używany, wspomaganie, z homologacją na ciężarowy, - 19.900 zł. Legnica, tel. 0609/66-06-06

**SKODA LIAZ MTS-24**, 1980 r., 200 tys. km, zielony, oryginalna wywrotka 3-stronna, półbieg, stan dobry, - 2.900 zł. Ścinawa Średnia, tel. 0602/87-27-58

**STAR 1142**, 1990 r., 300 tys. km, 6800 ccm - 10.500 zł. zamienie na dostawczy, do 3.5 t lub osobowy, pilnie. Poznań, tel. 0694/26-52-66

**STAR 1142**, 1994 r., 200 tys. km, 6842 ccm, biały, izoterma, przednie koła bezdźwiękowe, po remoncie silnika - 18.000 zł + VAT. Opole, tel. 0502/09-28-03

**STAR 1142**, 1999 r., 6842 ccm, niebieski, alum. burty, oplandekowany, stan idealny + przyrzępa - 62.000 zł + VAT. Dzierżoniów, tel. 074/832-39-07, 0606/77-57-17

**STAR 200**, 1978 r.,



**WV TRANSPORTER T4, 1996 r.**, 204 tys. km, 1900 ccm, TDI, biały, dwulig, wspomaganie kierownicy, hak, - 31.000 zł. Legnica, tel. 076/723-72-22, 0601/84-81-14

**VW TRANSPORTER T4, 1996 r.**, 115 tys. km, 2500 ccm, TDI, biały, 102 KM, blaszak, 3 miejsca, serwo, bez wypadku, w kraju 8 miesięcy, możliwość rejestracji na 6 osób, - 36.500 zł. Syców, tel. 0503/31-13-06

**VW TRANSPORTER T4, 1996 r.**, 1900 ccm, turbo D podwójna kabina, 6-osobowy + skrzynia ładunkowa, cena 5.000 EUR + VAT. Luban, tel. 075/721-17-73

**VW TRANSPORTER T4, 1996 r.**, 180 tys. km, 2400 ccm, diesel kupiony w salonie, 4x4, skrzyniowy, plandeka celna, stan b. dobry, - 29.000 zł + VAT. Wrocław, tel. 0602/29-44-35

**VW TRANSPORTER T4, 1996 r.**, 1900 ccm, diesel, biały, zadbane, przesyłkowy do polowy, radiodiodowy, wspomaganie kierownicy, garażowany, - 27.600 zł. Wrocław, tel. 071/396-51-33

**VW TRANSPORTER T4, 1996 r.**, 2400 ccm, diesel, biały, podwyższony, przedłużony, oszklony, hak, immobilizer, zarejestrowany na 9 osób, - 32.000 zł. Wrocław, tel. 071/354-20-76

**VW TRANSPORTER T4 BUS, 1997 r.**, 140 tys. km, 2400 ccm, diesel, biały, wysoki, 9 miejsc, na zachodnich tablicach - 5.800 EUR. Polkowice, tel. 0600/83-09-89, 0603/53-07-78

**VW TRANSPORTER T4 BUS, 1997 r.**, 120 tys. km, 2500 ccm, TDI, biały, klimatyzacja, centralny zamek, na zachodnich tablicach - 7000 EUR. Olsztyn, tel. 0600/33-20-78 po godz. 17, 0604/30-45-79 po godz. 17

**VW TRANSPORTER T4, 1997/98 r.**, 79 tys. km, 2500 ccm, TDI, biały, bez wypadku, 3 osoby + bagaż, nowy przód, oszklony do polowy, ciemne szyby, hak, tapicerka z wersji Caravelle, ABS, poduszka pow., potrójne zabezpieczenie, kupiony w Niemczech, centralny zamek na pilota, zadbane, atrakcyjny wygląd, - 4.500 zł. Luban, tel. 075/722-35-81

**VW TRANSPORTER T4, 1998 r.**, 1900 ccm, turbo D, biały, bez wypadku, immobilizer, poduszka pow., wspomaganie, książka serwisowa, stan b. dobry, - 32.000 zł + VAT. Legnica, tel. 0600/21-48-00

**VW TRANSPORTER T4, 1998 r.**, 100 tys. km, 1900 ccm, TDI, biały, skrzyniowy, 6 osób + 900 kg, wspomaganie, radio, hak, immobilizer, bez wypadku, - 31.000 zł + VAT, (możl. wyst. fakt. VAT). Legnica, tel. 0600/21-68-00

**VW TRANSPORTER T4, 1998/99 r.**, 110 tys. km, 1900 ccm, TDI, biały, blaszak, przedłużony, wspomaganie, immobilizer, pod. powietrzna, książka serwisowa, bez wypadku, zadbane - 33.000 zł + VAT. Legnica, tel. 0600/21-68-00

**VW TRANSPORTER T4, 1999 r.**, 55 tys. km, 1900 ccm, turbo D, biały, wspomaganie kier., 9-osobowy, oszklony oryginalnie, klapa tylna, bez wypadku, nie eksploatowany w kraju, stan b. dobry, - 42.500 zł. Wałbrzych, tel. 0691/86-11-10

**ŻUK, 1979/89 r.** skrzyniowy, zarejestrowany, brak OC, stan dobry, - 700 zł. Gola, tel. 065/549-21-09 wieczorem

**ŻUK, 1989 r.**, 40 tys. km, 2100 ccm, szary, skrzyniowy, siedzenie regulowane, nowy wał, serwo, skrzynia biegów, sprawny technicznie, mało eksploatowany, - 1.800 zł. Opole, tel. 077/455-73-88, 0601/96-60-88

**ŻUK A-11, 1990 r.** nowa skrzynia ład., wym. 3.2x2.0x1.9 m, - 2.800 zł. Syców, tel. 062/785-00-02

**ŻUK A-06B, 1992 r.**, 121 tys. km, 2120 ccm, benzyna, zielony, blaszak, nowy akumulator, rejestracja do 12.2002 r., stan silnika b. dobry, - 3.200 zł. Zielona Góra, tel. 068/452-79-84, 068/320-98-96 wieczorem

## CZĘŚCI

**ALFA ROMEO, 2500 ccm, turbo D.** głowica silnika VM, - 300 zł. Lubin, tel. 0601/42-28-18

**ALFA ROMEO 155, 1992 r.**, 2000 ccm, Twin Spark, skrzynia biegów, drzwi, zawieszania, klapa tylna, lampy, zderzaki, szyba przednia, wzmocnienie czołowe, przekładnia kierownicza. Wrocław, tel. 071/365-26-47, 0605/82-59-78

**ALFA ROMEO 33, 1991 r.** czarny, zadbane tylny nowy, - 350 zł. Wrocław, tel. 0609/21-58-77

**ALFA ROMEO 33, 1992 r.**, 148 tys. km, 1351 ccm, silnik, skrzynia biegów i inne. Kluczbork, tel. 0694/19-36-57

**ARO 243, 3200 ccm, diesel:** 2 silniki na czę-

**CZĘŚCI UŻYWANE DO SAMOCHODÓW WŁOSKICH**

**ALFA ROMEO, FIAT I LANCIA**

**SKUP - SPRZEDAŻ**

tel. 071/311-54-13 w godz. 9-17, 0-608 417 604

**CZĘŚCI DO BMW I INNYCH - NOWE I UŻYWANE**

STABO, Wrocław, ul. Kolarska 1 (boczna ul. Wyścigowej), tel. 071/360-85-79

ści, wszystko oprócz wałów korbowych oraz inne części. Wrocław, tel. 0609/52-06-24

**AUDI 100 AVANT:** tylna klapa i inne. Bielawa, tel. 0604/91-15-58

**AUDI 100:** skrzynie biegów, silniki, zawieszania, mosty, wały, szyby, drzwi, lusterka el. reg., klamki, ABS, centralny zamek, podłóżnice, błotniki, dach. Piotrowice, tel. 0605/10-45-68

**AUDI 100 „cygaro”:** wlot powietrza, - 50 zł. Wrocław, tel. 071/353-44-65

**AUDI 100 C4:** różne części. Zielona Góra, tel. 0501/55-77-24

**AUDI 100, 1981 r.**, 1800 ccm, wtrysk: silnik na części, skrzynia biegów (5), układ kierowniczy ze wspomaganie, reflektory, kierunkowskazy białe. Namysłów, tel. 077/410-49-10, 0600/79-47-35

**AUDI 100, 1983 r.:** hak holowniczy, pompa paliwa. Szprotawa, tel. 068/376-41-09, 0602/60-83-87

**AUDI 100, 1984/90 r.**, 2300 ccm, benzyna: felgi aluminiowe, lusterka, wentylator, drzwi, skrzynia biegów. Wrocław, tel. 0602/23-68-66

**AUDI 100, 1985 r.:** części blacharskie, tylna część nadwozia, skrzynia biegów (do diesla), zawieszania, elementy wyposażenia wnętrza, felgi i inne. Gostyń, tel. 0502/71-13-39

**AUDI 100, 1987 r.:** lusterka el. sterowane, wentylator chłodnicy. Wrocław, tel. 0602/23-68-66

**AUDI 100, 1990 r.:** automatyczna skrzynia biegów, gwarancja. Wrocław, tel. 071/321-35-57

**AUDI 100, 1990 r.:** drzwi przednie lewe, grill, kierunkowskaz lewy, lampy wewnętrzne. Wrocław, tel. 071/337-19-17, 0605/66-11-92

**AUDI 100 C4, 1992 r.**, 2300 ccm: karoseria bez prawa rejestracji, silnik, zawieszania, inne części. Bolesławiec, tel. 0607/74-57-44

**AUDI 100, 1992 r.:** kierunkowskaz przednie - 50 zł/szt., tylne - 140 zł/szt. Ostrzeszów, tel. 0601/58-92-46

**AUDI 100 C4, 1992/93 r.:** maska silnika, chłodnica wody i klimatyzacji do poj. 2.8 V6, lampy przednie, wzmocnienia czołowe. Legnica, tel. 0606/68-30-86

**AUDI 100 C4, 1993 r.:** kierunkowskaz prawy żółty, reflektor bez górnych uchwytych, kolumny McPhersona tylne, piasty tylne. Wrocław, tel. 071/337-19-17, 0605/66-11-92

**AUDI 100, 200 QUATTRO, 1990 r.**, 2200 ccm, TURBO 20V: skrzynia biegów manualna, - 600 zł. Jelenia Góra, tel. 0692/04-73-03

**AUDI 100 C4, 1992/93 r.:** maska silnika, chłodnica wody i klimatyzacji do poj. 2.8 V6, lampy przednie, wzmocnienia czołowe. Legnica, tel. 0606/68-30-86

**AUDI 100 C4, 1993 r.:** kierunkowskaz prawy żółty, reflektor bez górnych uchwytych, kolumny McPhersona tylne, piasty tylne. Wrocław, tel. 071/337-19-17, 0605/66-11-92

**AUDI 100, 200 QUATTRO, 1990 r.**, 2200 ccm, TURBO 20V: skrzynia biegów manualna, - 600 zł. Jelenia Góra, tel. 0692/04-73-03

**AUDI 100 C4, 1992 r.**, 2300 ccm: karoseria bez prawa rejestracji, silnik, zawieszania, inne części. Bolesławiec, tel. 0607/74-57-44

**AUDI 100, 1992 r.:** kierunkowskaz przednie - 50 zł/szt., tylne - 140 zł/szt. Ostrzeszów, tel. 0601/58-92-46

**AUDI 100 C4, 1992/93 r.:** maska silnika, chłodnica wody i klimatyzacji do poj. 2.8 V6, lampy przednie, wzmocnienia czołowe. Legnica, tel. 0606/68-30-86

**AUDI 100 C4, 1993 r.:** kierunkowskaz prawy żółty, reflektor bez górnych uchwytych, kolumny McPhersona tylne, piasty tylne. Wrocław, tel. 071/337-19-17, 0605/66-11-92

**AUDI 100, 200 QUATTRO, 1990 r.**, 2200 ccm, TURBO 20V: skrzynia biegów manualna, - 600 zł. Jelenia Góra, tel. 0692/04-73-03

**AUDI 100 C4, 1992 r.**, 2300 ccm: karoseria bez prawa rejestracji, silnik, zawieszania, inne części. Bolesławiec, tel. 0607/74-57-44

**AUDI 100, 1992 r.:** kierunkowskaz przednie - 50 zł/szt., tylne - 140 zł/szt. Ostrzeszów, tel. 0601/58-92-46

**AUDI 100 C4, 1992/93 r.:** maska silnika, chłodnica wody i klimatyzacji do poj. 2.8 V6, lampy przednie, wzmocnienia czołowe. Legnica, tel. 0606/68-30-86

**AUDI 100 C4, 1993 r.:** kierunkowskaz prawy żółty, reflektor bez górnych uchwytych, kolumny McPhersona tylne, piasty tylne. Wrocław, tel. 071/337-19-17, 0605/66-11-92

**AUDI 100, 200 QUATTRO, 1990 r.**, 2200 ccm, TURBO 20V: skrzynia biegów manualna, - 600 zł. Jelenia Góra, tel. 0692/04-73-03

**AUDI 100 C4, 1992 r.**, 2300 ccm: karoseria bez prawa rejestracji, silnik, zawieszania, inne części. Bolesławiec, tel. 0607/74-57-44

**AUDI 100, 1992 r.:** kierunkowskaz przednie - 50 zł/szt., tylne - 140 zł/szt. Ostrzeszów, tel. 0601/58-92-46

**AUDI 100 C4, 1992/93 r.:** maska silnika, chłodnica wody i klimatyzacji do poj. 2.8 V6, lampy przednie, wzmocnienia czołowe. Legnica, tel. 0606/68-30-86

**AUDI 100 C4, 1993 r.:** kierunkowskaz prawy żółty, reflektor bez górnych uchwytych, kolumny McPhersona tylne, piasty tylne. Wrocław, tel. 071/337-19-17, 0605/66-11-92

**AUDI 100, 200 QUATTRO, 1990 r.**, 2200 ccm, TURBO 20V: skrzynia biegów manualna, - 600 zł. Jelenia Góra, tel. 0692/04-73-03

**AUDI 100 C4, 1992 r.**, 2300 ccm: karoseria bez prawa rejestracji, silnik, zawieszania, inne części. Bolesławiec, tel. 0607/74-57-44

**AUDI 100, 1992 r.:** kierunkowskaz przednie - 50 zł/szt., tylne - 140 zł/szt. Ostrzeszów, tel. 0601/58-92-46

**AUDI 100 C4, 1992/93 r.:** maska silnika, chłodnica wody i klimatyzacji do poj. 2.8 V6, lampy przednie, wzmocnienia czołowe. Legnica, tel. 0606/68-30-86

**AUDI 100 C4, 1993 r.:** kierunkowskaz prawy żółty, reflektor bez górnych uchwytych, kolumny McPhersona tylne, piasty tylne. Wrocław, tel. 071/337-19-17, 0605/66-11-92

**AUDI 100, 200 QUATTRO, 1990 r.**, 2200 ccm, TURBO 20V: skrzynia biegów manualna, - 600 zł. Jelenia Góra, tel. 0692/04-73-03

**AUDI 100 C4, 1992 r.**, 2300 ccm: karoseria bez prawa rejestracji, silnik, zawieszania, inne części. Bolesławiec, tel. 0607/74-57-44

**AUDI 100, 1992 r.:** kierunkowskaz przednie - 50 zł/szt., tylne - 140 zł/szt. Ostrzeszów, tel. 0601/58-92-46

**AUDI 100 C4, 1992/93 r.:** maska silnika, chłodnica wody i klimatyzacji do poj. 2.8 V6, lampy przednie, wzmocnienia czołowe. Legnica, tel. 0606/68-30-86

**AUDI 100 C4, 1993 r.:** kierunkowskaz prawy żółty, reflektor bez górnych uchwytych, kolumny McPhersona tylne, piasty tylne. Wrocław, tel. 071/337-19-17, 0605/66-11-92

**AUDI 100, 200 QUATTRO, 1990 r.**, 2200 ccm, TURBO 20V: skrzynia biegów manualna, - 600 zł. Jelenia Góra, tel. 0692/04-73-03

**AUDI 100 C4, 1992 r.**, 2300 ccm: karoseria bez prawa rejestracji, silnik, zawieszania, inne części. Bolesławiec, tel. 0607/74-57-44

**AUDI 100, 1992 r.:** kierunkowskaz przednie - 50 zł/szt., tylne - 140 zł/szt. Ostrzeszów, tel. 0601/58-92-46

**AUDI 100 C4, 1992/93 r.:** maska silnika, chłodnica wody i klimatyzacji do poj. 2.8 V6, lampy przednie, wzmocnienia czołowe. Legnica, tel. 0606/68-30-86

**AUDI 100 C4, 1993 r.:** kierunkowskaz prawy żółty, reflektor bez górnych uchwytych, kolumny McPhersona tylne, piasty tylne. Wrocław, tel. 071/337-19-17, 0605/66-11-92

**AUDI 100, 200 QUATTRO, 1990 r.**, 2200 ccm, TURBO 20V: skrzynia biegów manualna, - 600 zł. Jelenia Góra, tel. 0692/04-73-03

**AUDI 100 C4, 1992 r.**, 2300 ccm: karoseria bez prawa rejestracji, silnik, zawieszania, inne części. Bolesławiec, tel. 0607/74-57-44

**AUDI 100, 1992 r.:** kierunkowskaz przednie - 50 zł/szt., tylne - 140 zł/szt. Ostrzeszów, tel. 0601/58-92-46

**AUDI 100 C4, 1992/93 r.:** maska silnika, chłodnica wody i klimatyzacji do poj. 2.8 V6, lampy przednie, wzmocnienia czołowe. Legnica, tel. 0606/68-30-86

**AUDI 100 C4, 1993 r.:** kierunkowskaz prawy żółty, reflektor bez górnych uchwytych, kolumny McPhersona tylne, piasty tylne. Wrocław, tel. 071/337-19-17, 0605/66-11-92

**AUDI 100, 200 QUATTRO, 1990 r.**, 2200 ccm, TURBO 20V: skrzynia biegów manualna, - 600 zł. Jelenia Góra, tel. 0692/04-73-03

**AUDI 100 C4, 1992 r.**, 2300 ccm: karoseria bez prawa rejestracji, silnik, zawieszania, inne części. Bolesławiec, tel. 0607/74-57-44

**AUDI 100, 1992 r.:** kierunkowskaz przednie - 50 zł/szt., tylne - 140 zł/szt. Ostrzeszów, tel. 0601/58-92-46

**AUDI 100 C4, 1992/93 r.:** maska silnika, chłodnica wody i klimatyzacji do poj. 2.8 V6, lampy przednie, wzmocnienia czołowe. Legnica, tel. 0606/68-30-86

**AUDI 100 C4, 1993 r.:** kierunkowskaz prawy żółty, reflektor bez górnych uchwytych, kolumny McPhersona tylne, piasty tylne. Wrocław, tel. 071/337-19-17, 0605/66-11-92

**AUDI 100, 200 QUATTRO, 1990 r.**, 2200 ccm, TURBO 20V: skrzynia biegów manualna, - 600 zł. Jelenia Góra, tel. 0692/04-73-03

**AUDI 100 C4, 1992 r.**, 2300 ccm: karoseria bez prawa rejestracji, silnik, zawieszania, inne części. Bolesławiec, tel. 0607/74-57-44

**AUDI 100, 1992 r.:** kierunkowskaz przednie - 50 zł/szt., tylne - 140 zł/szt. Ostrzeszów, tel. 0601/58-92-46

**AUDI 100 C4, 1992/93 r.:** maska silnika, chłodnica wody i klimatyzacji do poj. 2.8 V6, lampy przednie, wzmocnienia czołowe. Legnica, tel. 0606/68-30-86

**AUDI 100 C4, 1993 r.:** kierunkowskaz prawy żółty, reflektor bez górnych uchwytych, kolumny McPhersona tylne, piasty tylne. Wrocław, tel. 071/337-19-17, 0605/66-11-92

**AUDI 100, 200 QUATTRO, 1990 r.**, 2200 ccm, TURBO 20V: skrzynia biegów manualna, - 600 zł. Jelenia Góra, tel. 0692/04-73-03

**AUDI 100 C4, 1992 r.**, 2300 ccm: karoseria bez prawa rejestracji, silnik, zawieszania, inne części. Bolesławiec, tel. 0607/74-57-44

**AUDI 100, 1992 r.:** kierunkowskaz przednie - 50 zł/szt., tylne - 140 zł/szt. Ostrzeszów, tel. 0601/58-92-46

**AUDI 100 C4, 1992/93 r.:** maska silnika, chłodnica wody i klimatyzacji do poj. 2.8 V6, lampy przednie, wzmocnienia czołowe. Legnica, tel. 0606/68-30-86

**AUDI 100 C4, 1993 r.:** kierunkowskaz prawy żółty, reflektor bez górnych uchwytych, kolumny McPhersona tylne, piasty tylne. Wrocław, tel. 071/337-19-17, 0605/66-11-92

**AUDI 100, 200 QUATTRO, 1990 r.**, 2200 ccm, TURBO 20V: skrzynia biegów manualna, - 600 zł. Jelenia Góra, tel. 0692/04-73-03

**AUDI 100 C4, 1992 r.**, 2300 ccm: karoseria bez prawa rejestracji, silnik, zawieszania, inne części. Bolesławiec, tel. 0607/74-57-44

**AUDI 100, 1992 r.:** kierunkowskaz przednie - 50 zł/szt., tylne - 140 zł/szt. Ostrzeszów, tel. 0601/58-92-46

**AUDI 100 C4, 1992/93 r.:** maska silnika, chłodnica wody i klimatyzacji do poj. 2.8 V6, lampy przednie, wzmocnienia czołowe. Legnica, tel. 0606/68-30-86

**AUDI 100 C4, 1993 r.:** kierunkowskaz prawy żółty, reflektor bez górnych uchwytych, kolumny McPhersona tylne, piasty tylne. Wrocław, tel. 071/337-19-17, 0605/66-11-92

**AUDI 100, 200 QUATTRO, 1990 r.**, 2200 ccm, TURBO 20V: skrzynia biegów manualna, - 600 zł. Jelenia Góra, tel. 0692/04-73-03

**AUDI 100 C4, 1992 r.**, 2300 ccm: karoseria bez prawa rejestracji, silnik, zawieszania, inne części. Bolesławiec, tel. 0607/74-57-44

**AUDI 100, 1992 r.:** kierunkowskaz przednie - 50 zł/szt., tylne - 140 zł/szt. Ostrzeszów, tel. 0601/58-92-46

**AUDI 100 C4, 1992/93 r.:** maska silnika, chłodnica wody i klimatyzacji do poj. 2.8 V6, lampy przednie, wzmocnienia czołowe. Legnica, tel. 0606/68-30-86

**AUDI 100 C4, 1993 r.:** kierunkowskaz prawy żółty, reflektor bez górnych uchwytych, kolumny McPhersona tylne, piasty tylne. Wrocław, tel. 071/337-19-17, 0605/66-11-92

**AUDI 100, 200 QUATTRO, 1990 r.**, 2200 ccm, TURBO 20V: skrzynia biegów manualna, - 600 zł. Jelenia Góra, tel. 0692/04-73-03

**AUDI 100 C4, 1992 r.**, 2300 ccm: karoseria bez prawa rejestracji, silnik, zawieszania, inne części. Bolesławiec, tel. 0607/74-57-44

**AUDI 100, 1992 r.:** kierunkowskaz przednie - 50 zł/szt., tylne - 140 zł/szt. Ostrzeszów, tel. 0601/58-92-46

**AUDI 100 C4, 1992/93 r.:** maska silnika, chłodnica wody i klimatyzacji do poj. 2.8 V6, lampy przednie, wzmocnienia czołowe. Legnica, tel. 0606/68-30-86

**AUDI 100 C4, 1993 r.:** kierunkowskaz prawy żółty, reflektor bez górnych uchwytych, kolumny McPhersona tylne, piasty tylne. Wrocław, tel. 071/337-19-17, 0605/66-11-92

**AUDI 100, 200 QUATTRO, 1990 r.**, 2200 ccm, TURBO 20V: skrzynia biegów manualna, -



**BMW 3** COMPACT, 1995 r.: kłapa tylna kpl. (z szymb.) Oleśnica, tel. 071/314-38-54

**BMW 3** E-36, 1996 r., 65 tys. km, 1600 ccm, wtrysk: silnik kpl. z komputerem, - 1.300 zł. Rawicz, tel. 065/545-45-80

**BMW 3**, 5, 7: skrzynia biegów 2.0 24 V - 600 zł i 2.5 TDS - 600 zł, sprężyny E-36 - 300 zł, wahacz przedni - 100 zł, przelk. kierownicy - 50 zł, tarcze hamulcowe 285 mm - 100 zł, zderzak tylny E-34 - 150 zł, alternatory - 150 zł. Wrocław, tel. 0501/59-34-45

**BMW 316** E-36 kierunkowskazy. Wrocław, tel. 071/341-52-47

**BMW 316**, 1991 r., 130 tys. km, 1600 ccm, benzyna: silnik po odprawie celnej, pasek rozrządu, - 1.500 zł. Chojno, tel. 065/547-85-52, 0504/29-75-52

**BMW 316** I E-36, 1993 r., 1600 ccm: zawieszanie, silniki, skrzynie, biegów, szyby, lampy, lusterka, obłachowanie, elektronika, inne. Katowice, tel. 0607/81-41-20

**BMW 316** i, 1993 r., 1600 ccm: dach, drzwi, zderzak, lusterka, most, wał, półosie, zawieszanie, skrzynia biegów, konsola, zegary, serwo, ABS, nagrzewnica, filtr powietrza, przepływomierz, elementy plastikowe, szyby, zbiorniczki, katalizator, inne części. Legnica, tel. 0603/80-26-88

**BMW 316** E-36, 1996 r., 1600 ccm: skrzynia biegów, zawieszanie przednie i tylne, drzwi i kłapa tylna, inne części. Legnica, tel. 0504/00-18-28

**BMW 316** 4-drzwiowy: zawieszanie, głowica, blok z dokumentacją, wał i inne., tel. 0606/73-46-84

**BMW 318**: tłumik Walker, nowy, - 120 zł. Jawor, tel. 076/871-08-44

**BMW 318** E-21: silnik - 100 zł, skrzynia biegów - 100 zł, alternator - 40 zł. Żmigród, tel. 0600/73-32-36

**BMW 318** I E-30, 1987 r. 4-drzwiowy: silnik o poj. 1.8 M-20, skrzynia biegów, most tylny, wał, zawieszanie i inne. Strzegom, tel. 0604/79-42-10

**BMW 318** E-30, 1987 r., 1800 ccm: maska, drzwi, pokrywa bagażnika, szyba tylna, zawieszanie, osprzęt silnika, listwa kier., nagrzewnica. Wrocław, tel. 0609/95-95-66

**BMW 318** E-30, 1990 r.: zderzak tylny i przedni, maska, błotniki, lampy, atrapa, drzwi, lusterka, wahacz przedni. Wrocław, tel. 0503/63-23-06

**BMW 318** I, 1991/97 r.: blok silnika z głowicą (sprawy), czwartki, błotniki tylnie. Rawicz, tel. 065/546-52-89, 0601/07-01-06

**BMW 318**, 320, 325 TDS, 1995 r., 2500 ccm: silnik, skrzynia biegów, zawieszanie, wał i inne. Piotrków Trybunalski, tel. 0609/56-63-84

**BMW 320** E-30: skrzynia biegów (5). Wrocław, tel. 0503/63-23-06

**BMW 320**, 1980 r.: wszystkie części. Kluczbork, tel. 0694/19-36-57

**BMW 320**, 1980 r.: drzwi, lusterka, kłapa, szyby, mosty, sprężyny, amortyzatory tylne, alternator, rozrusznik, zbiornik paliwa, chłodnica, lampy, listwa kierownicza, felgi i inne części. Pleszew, tel. 0503/76-29-07

**BMW 320**, 1990 r.: wszystkie części z demontażu. Nowa Sól, tel. 0503/85-69-64

**BMW 320** COUPE, 1993 r.: tłumik, podnośniki szyb, pompa wspomagania, nagrzewnica, pompa oleju, pokrywa bagażnika, alternator, rozrusznik, kolektor ssący, pompa wspom. Namysłów, tel. 0603/50-03-51

**BMW 320**, 1998 r.: felgi aluminiowe 17", stan idealny, tylne 245/40/17", przednie 225/45/17", bardzo ładne z małym rantem, - 2.000 zł. Legnica, tel. 0603/53-67-14

**BMW 325**: czwartka przednia lewa. Jawor, tel. 0600/33-20-78

**BMW 325** IX, 1986 r., 2500 ccm, benzyna: drzwi, zawieszanie, skrzynia biegów, chłodnica, fotel kierowcy, felgi aluminiowe, nakładki na progi, maska silnika. Wrocław, tel. 071/365-26-47, 0605/82-59-78

**BMW 325** E-30, 1991 r.: szyberdach, tapicerka, drzwi, 4 szt., kłapa tylna, zderzak tylny, zawieszanie przednie, ukł. wydechowy, zbiornik paliwa, wał napędowy. Trzebnica, tel. 0609/61-78-80

**BMW 5** E-34: błotnik tylny prawy, kpl. opon zimowych i felgi stalowe + kłpaki. Wrocław, tel. 0607/41-96-65

**BMW 5** E-34: pompa wspomagania i ABS - 150 zł, klimatyzator 2.0 - 180 zł, instalacja elektr., reflektor tylny prawy - 30 zł, obudowa filtra 3.0, licznik 3.0, automat, kierunkowskazy. Wrocław, tel. 0607/69-11-18

**BMW 5** E-12: przekładnia kier. (nowa), - 200 zł. Wrocław, tel. 0604/57-04-52

**BMW 5** E-39, 1998 r.: kłosec reflektorów z kierunkowskazami - 200 zł, reflektor prawy z kierunkowskazem - 250 zł, lampy tylne z kierunkowskazami - 350 zł, zderzak tylny - 700 zł, tył nadwozia - 2.500 zł. Ostrzeszów, tel. 0692/87-22-92

**BMW 5**, 7: różne części. Zielona Góra, tel. 0501/55-77-24

**BMW 520**, 1980 r.: pompa hamulcowa, błotniki, szyba tylna, maska, most, części zawieszania, skrzynia biegów (4) i inne części. Pleszew, tel. 0503/76-29-07

**BMW 520**, 1986 r., 2000 ccm, benzyna: drzwi lewe, pokrywa bagażnika. Zgorzelec, tel. 075/771-76-60, 0607/20-06-44

**BMW 520**, 1989 r., 150 tys. km, 2000 ccm, 12V: silnik na części, - 1.500 zł. Pleszew, tel. 062/741-99-16, 0502/21-15-43

**BMW 520** E-34, 1990 r.: tylna część nadwozia, fotele, silnik wycieraczek, przekładnia kierownicza. Wiązów, tel. 071/394-30-83, 0605/62-69-98

**BMW 520**, 1991 r.: głowica - 450 zł. Leszno, tel. 0605/73-94-50

**BMW 520** i, 1991 r.: silnik, 12-zaworowy, na części, - 1.500 zł. Wałbrzych, tel. 074/666-29-45

**BMW 520**, 1991 r., 2000 ccm: silnik, elementy blacharki, zawieszanie. Zielona Góra, tel. 0505/31-96-47

**BMW 520**, 1993 r., 2000 ccm, 24V: elementy silnika, poduszka pow., lusterka boczne i inne. Luban, tel. 0602/87-22-14

**BMW 520**, 524 TD, 525 TDS, 1992 r.: wał, most, rama, hak hol, kłapa tylna, grill, poduszki powietrzne, dach, zawieszanie, drzwi, przepływomierz, komputer, klimatyzacja, lusterka, chłodnica wody i klimatyzacji, rozruszniki, alternator, silnik na części, skrzynia biegów (5), listwy dach, szyby, inne części. Bolesławiec, tel. 0601/16-93-76, 075/734-42-72

**BMW 520**, 525 E-34: chłodnica wody - 250 zł, nagrzewnica - 350 zł. Wrocław, tel. 0604/62-21-36

**BMW 520**, 525, 1984/87 r.: reflektory, zderzaki, grill, maski, drzwi, błotniki, zawieszanie, most tylny, szyby, kierunkowskazy, komputery, tapicerka i inne z demontażu. Złotoryja, tel. 0604/18-53-64

**BMW 524** d, 1987/88 r., 2400 ccm: różne części z demontażu. Wschowa, tel. 0605/91-88-41 lub Niemcy, 0049/17-44-96-98-61

**BMW 524** td, 1993 r., 5240 ccm: osprzęt silnika, turbina. Luban, tel. 0602/87-22-14

**BMW 525** tds: kolektor wydechowy. Polkowice, tel. 0604/18-85-44

**BMW 525**, 1991 r., 2500 ccm: części silnika, skrzynia biegów, most itp. Gorzów, tel. 095/726-34-98, 0501/66-77-50

**BMW 525** tds, 1993/96 r.: zawieszanie przednie i tylne, lampy. Wrocław, tel. 0609/09-86-09

**BMW 525**, 1994 r., 2500 ccm, turbo D: głowica, - 1.200 zł. Chojno, tel. 065/547-85-52, 0504/29-75-52

**BMW 525** KOMBI, 1994 r., 2500 ccm, TDS: podłużnice, tył karoserii, drzwi, klimatyzacja, wał, zawieszanie, lampy, konsola, poduszki powietrzne, tapicerka welurowa, felgi aluminiowe 16", ukł. kierowniczy, kolumny McPhersona, wózek pod silnik, elementy plastikowe, inne części. Legnica, tel. 0607/98-24-81

**BMW 525** tds, 1994 r., 2500 ccm: skrzynia biegów (automat), silnik na części, zawieszanie. Wrocław, tel. 0605/62-00-14

**BMW 525**, 1995 r., 146 tys. km, 2500 ccm: skrzynia biegów automatic, stan idealny, sprzęgło 5HP-18. Wrocław, tel. 0692/87-53-00

**BMW 530**, 1993 r.: automatyczna skrzynia biegów, gwarancja. Wrocław, tel. 071/321-35-57

**BMW 7**, 1992 r.: listwa pod lampy - 130 zł, kierunkowskazy - 25 zł, siedzenia i inne części. Zielona Góra, tel. 0604/44-03-75

**BMW 7**, 1993 r.: dach. Leszno, tel. 0603/46-80-33

**BMW 7**, 1995/02 r.: lusterko lewe, reg elektrycznie, z pamięcią, wkład fotokromowy, - 800 zł. Wrocław, tel. 0609/12-04-05

**BMW 7** E-38, 1996 r.: lampy tylne, sprężyny, zawieszanie, amortyzatory tylne Nivo, wahacz przedni górny, zwrotnice przednie, poduszka pod skrzynię biegów, kierunkowskazy boczne, szyba, obudowa filtra oleju, kłpaki do felg aluminiowych z czujnika parkowania (po 1998 r.). Wrocław, tel. 0607/16-80-08

**BMW 728**: silnik, skrzynia biegów, drzwi, rozrusznik, części zawieszania i inne części. Pleszew, tel. 0503/76-29-07

**BMW 730**, 1993 r.: części blacharskie, mechanizm, oświetlenie, tel. 0600/74-45-61

**BMW 730**, 735, 1992 r.: kłapa tylna, komputer, rozrusznik, silnik 3.0 V8 na części, lusterka, listwy na dach i szyby, tylna szyba, inne części. Bolesławiec, tel. 0601/16-93-76, 075/734-42-72

**BMW 735** E-32: dach z szyberdachem - 250 zł, kłapa tylna - 200 zł. Wrocław, tel. 0609/43-11-86

**BMW 735** i, 1998 r., 150 tys. km: sprzęgło kompletne + skrzynia automatyczna na części. Kędzierzyn-Koźle, tel. 0503/53-72-78

**BMW 735** E-32, 1988 r.: czwartka przednia - 100 zł, obudowa filtra powietrza - 50 zł, pokrywa zaworów - 100 zł, zbiornik paliwa - 100 zł, zderzak tylny - 130 zł i inne części. Wrocław, tel. 0609/43-11-86

**BMW 740**: poduszka prawa (pasażera), oryginalny radioodtwarzacz ze zmiennicą CD. Wrocław, tel. 071/393-96-49 po godz. 20, 0691/84-81-02

**BMW 740** i, 1996 r., 4400 ccm, wtrysk: dach, podłużnice, drzwi, wał, zawieszanie, osprzęt silnika, szyby, konsola, komputer, elementy plastikowe, klimatyzacja, felgi aluminiowe, serwo, ukł. kierowniczy, filtr powietrza, ukł. wydechowy, inne części. Legnica, tel. 0603/80-26-88

**BMW 740**, 1999 r.: drzwi przednie lewe - 200 zł, drzwi tylne prawe - 500 zł. Ostrzeszów, tel. 0692/87-22-92

**BMW 750**, 1992 r.: automatyczna skrzynia biegów, gwarancja. Wrocław, tel. 071/321-35-57

**BMW 850**, 1993 r.: automatyczna skrzynia biegów, gwarancja. Wrocław, tel. 071/321-35-57

**BMW E-36**, 1996 r.: konsola, schowek, mechanizm wycieraczek, korek wlewu paliwa, pas bezpieczeństwa lewy, sprężyny. Wrocław, tel. 071/337-19-17, 0605/66-11-92

**BMW E-39**, E-46: maska, - 300 zł. Lubin, tel. 0502/23-74-12, 0691/65-82-52

**BMW E-46**, 1998/02 r.: lusterka boczne kpl., sterowane ręcznie lub elektrycznie. Wrocław, tel. 0609/12-04-05

**BMW M5**, 1999 r.: zderzak tylny - 700 zł, tył nadwozia do E-39 - 2500 zł. Ostrzeszów, tel. 0692/87-22-92

**BMW Z3**: dach miękki, czarny, nowy, stan idealny, - 3.000 zł. Turek, koło Konina, tel. 0691/79-36-92

**CHEVROLET LUMINA**, 1990 r.: drzwi lewe, kłapa tylna kpl., błotniki przednie, zderzak tylny, lampa przednia i inne. Żagań, tel. 0502/61-32-36, 0602/11-52-37

**CHEVROLET LUMINA**, 1992 r.: automatyczna skrzynia biegów. Wrocław, tel. 071/321-35-57

**CHRYSLER**, 2500 ccm, turbo D: głowica silnika VM, - 300 zł. Lubin, tel. 0601/42-28-18

**CHRYSLER NEON**, 2001 r., 2000 ccm, 16V: silnik, skrzynia biegów, zawieszanie, elementy blacharki i inne. Wrocław, tel. 071/393-96-49 po godz. 20, 0691/84-81-02

**CHRYSLER VOYAGER**: automatyczna skrzynia biegów, silniki i inne części. Wrocław, tel. 0603/48-45-74

**CHRYSLER VOYAGER**, 1996 r., 3000 ccm: przelączniki światła, zderzaki, lampy, pompy, kierownica, pas bezpieczeństwa, drzwi prawe, kłapa tylna i inne części. Wrocław, tel. 0505/71-01-17

**CHRYSLER VOYAGER**, 1997 r. 3.0, 3.3: skrzynia biegów, drzwi, szyby, zawieszanie, lampy, zderzaki, chłodnice, poduszki powietrzne, siedzenia i inne. Lubin, tel. 0604/71-02-44

**CITROEN AX**: błotnik tylny lewy, 3 drzwi, silnik 1100, części mechaniczne blacharskie, os tylna, felgi, komputer i Inne. Gostyń, tel. 0502/71-13-39

**CITROEN AX**: fotele, komplet, - 250 zł. Piaski, pow. gostyński, tel. 0608/55-41-96

**CITROEN AX, BX**, 1988 r.: silnik, skrzynia biegów, elementy zawieszania. Wrocław, tel. 071/369-13-88, 0605/03-24-14

**CITROEN BERLINGO**: zderzak przedni, - 100 zł. Wrocław, tel. 0607/57-11-87

**CITROEN BERLINGO**, 1999 r.: zderzak przedni. Wrocław, tel. 0504/99-66-14

**CITROEN BX**, diesel: różne części. Zielona Góra, tel. 0501/55-77-24

**CITROEN BX**: wszystkie części z demontażu. Zielona Góra, tel. 0505/31-96-47

**CITROEN BX**, 1989 r., 1900 ccm, diesel: silnik ocłony, rozrusznik, alternator, sprzęgło, skrzynia biegów. Syców, tel. 0503/31-13-06, 0603/10-06-86

**CITROEN BX**, 1991 r.: skrzynia biegów (5), zawieszanie, elementy blacharki, drzwi, szyby. Namysłów, tel. 0603/77-24-00

**CITROEN JUMPER**: przelk. kierownicy. Wrocław, tel. 071/372-98-98, 0606/82-42-82

**CITROEN JUMPER**, 1997 r., 2500 ccm, turbo D: maska, lampy, zderzaki, półosie, wspomaganie, wózek, skrzynia biegów, błotniki, chłodnica, pas przedni. Polkowice, tel. 0693/51-14-85

**CITROEN SAXO**: zderzak tylny, czerwony, nowy, - 600 zł. Wrocław, tel. 071/357-26-96, 0604/22-72-45

**CITROEN SAXO**, 1997 r.: obudowa filtra powietrza z filtrem (nowe). Dzierżonów, tel. 0607/74-51-52

**CITROEN VISA**, 1982 r., 650 ccm: zawieszanie, skrzynia biegów, elementy plastikowe, szyby, instalacja zapłonu. Olawa, tel. 071/313-52-17, 0692/48-46-35

**CITROEN XM**, 1991 r.: drzwi, błotniki, chłodnica, lampy, zawieszanie, skrzynia biegów do poj. 2.0 i inne. Legnica, tel. 076/887-15-18, 0501/60-86-49

**CITROEN XM**, 1992 r., 2000 ccm: skrzynia biegów, zawieszanie, drzwi, maska, lampy, inne. Gorzów Wlkp., tel. 0602/82-43-26

**CITROEN XM**, 1992 r.: automatyczna skrzynia biegów. Wrocław, tel. 071/321-35-57

**CITROEN XSARA PICASSO**, 1999 r.: kierownica przystosowana do poduszki powietrznej. Dzierżonów, tel. 0609/33-00-75

**CITROEN XSARA KOMBI**, 2000 r., 50 tys. km, 1900 ccm, diesel: silnik, skrzynia biegów, lampy, elementy blacharki, zawieszanie, szyby i inne. Luban, tel. 075/721-52-31, 0604/56-15-28

**CITROEN ZX**, 1400 ccm, benzyna 5-drzwiowy: maska, błotniki, drzwi, dach, przekładnia, rozrusznik, komputer, cewka, poka tylna, elem. konsoli, deska rozdzielcza, zbiornik, el. otw. szyberdach i inne, wysyłka. Zielona Góra, tel. 0606/78-66-28

**CITROEN ZX**, 1994 r., 80 tys. km, 1900 ccm, diesel: silnik po odprawie celnej, - 2.500 zł. Chojno, tel. 065/547-85-52, 0504/29-75-52

**DAEWOO LANOS**: szyba przednia przyciemniana, - 300 zł. Kłodzko, tel. 0504/10-68-11

**DAEWOO LANOS**, 1998 r. 5-drzwiowy: dach, bok prawy, drzwi i inne. Bielawa, pow. dzierzoniowski, tel. 0608/77-92-49

**DAEWOO LEGANZA**, 2000 ccm: zawieszanie sportowe i inne części. Zielona Góra, tel. 0505/31-96-47

**DAEWOO MATIZ**: chłodnica, nowa. Dzierżonów, tel. 0607/74-51-52

**DAEWOO MATIZ**, 1999 r.: skrzynia biegów, zawieszanie. Gorzów Wlkp., tel. 0602/82-43-26, 095/722-94-56

**DAEWOO NEXIA**, 1996 r., 1500 ccm, wtrysk: różne części z demontażu. Wschowa, tel. 0605/91-88-41 lub Niemcy, 0049/17-44-96-98-61

**DAEWOO NEXIA SEDAN**, 1997 r.: tył nadwozia z dachem, drzwi i inne. Bielawa, pow. dzierzoniowski, tel. 0608/77-92-49

**DAEWOO NUBIRA KOMBI**: drzwi tylne prawe kpl., wózek, wahacz, zwrotnice, półosie, kolumny McPhersona, listwa kier., stabilizator. Smardzów, tel. 071/314-38-54

**DAEWOO NUBIRA**, 1998 r.: nowy grill, listwy drzwiowe ozdobne, oryginalne. Dzierżonów, tel. 0609/33-00-75

**DAIHATSU CUORE**, 1989 r., 53 tys. km: skrzynia biegów (5), półosie, rozrusznik, kolumny McPhersona, drzwi, błotniki, kłapa, maska, szyba czolowa, zawieszanie tylne, reflektory,

Góra, tel. 0501/55-77-24

**OP023243**

**SKUP ZAWORÓW PNEUMATYCZNYCH NOWYCH I UŻYTYCH (ZAWORY, SIŁOWNIKI, WYSPRZĘGLIKI, OSUSZACZE) tel. 0-601 773 602, 0-601 950 490**

**OP000148**

**50-950 WROCLAW ul.Krakowska 93/105 Teren Piec Bud-u tel. 343-80-83 w. 279 0-605 339 393**

**OP011688**

**FIAT PALIO WEEKEND**, 1999 r. 1100, 1242 ccm: części silnika, głowica, kolektory, skrzynia biegów, osprzęt, elementy blacharki i plastikowe, zawieszanie. Wrocław, tel. 0603/63-17-70

**FIAT PALIO**, 1999 r.: zderzak przedni. Wrocław, tel. 0505/73-60-15

**FIAT PALIO WEEKEND**, 1999 r. 1100, 1242 ccm: części silnika, głowica, kolektory, skrzynia biegów, części skrzyni biegów, katalizator, sonda, komputer, sprzęgło, alternator, rozrusznik, cewki, Świdnica, tel. 0601/56-87-05

**FIAT PUNTO** I, II, 1200 ccm: silnik, skrzynia biegów, osprzęt, elementy blacharki i plastikowe, zawieszanie. Wrocław, tel. 0603/63-17-70

**FIAT PUNTO** II, 1900 ccm, TDi: drzwi, silnik, skrzynia biegów, zawieszanie, elementy karoserii, poduszka pow. i inne. Wrocław, tel. 0609/27-29-92

**FIAT PUNTO** I, II, 1999 r. 1100, 1242 ccm: części silnika, głowica, kolektory, skrzynia biegów, części skrzyni biegów, katalizator, sonda, komputer, sprzęgło, alternator, rozrusznik, cewki, Świdnica, tel. 0601/56-87-05



# SZYBY SAMOCHODOWE

WROCLAW ul. Zmigrodzka 81, tel. 071/352-96-81, 0-600 342 321  
WROCLAW ul. Terenowa 80 (b. ul. Bufarowa) tel. 071/37-30-118  
WROCLAW ul. Czajkowskiego 11/13 tel. 071/325-57-21, 0602 289 767  
KŁODZKO ul. Mickiewicza 16, tel. 074/867-29-81  
OLAWA ul. Sienkiewicza 5a (k. sądu), tel. 071/303-23-39



**FORD FIESTA**, 1992 r., 80 tys. km, 1100 ccm, benzyna: silniki oclone, skrzynia biegów, zawieszania, lampy, elementy blacharskie, szyby, chłodnice i inne. Luban, tel. 075/721-52-31, 0604/56-15-28

**FORD FIESTA**, 1995 r.: maska przednia. Wrocław, tel. 0504/99-66-14

**FORD FIESTA**, 1996/00 r.: drzwi, szyby, zderzaki, wahacz, stabilizator, dociski hamulcowe, belka dolna, instal. elektryczna kpl., pompa hamulcowa ze wspomaganiem, elementy plastikowe, komputery, ukł. kierownicy i inne z demontażu. Złoty, tel. 0604/18-53-64

**FORD FOCUS**: lampa prawa. Duszniki Zdrój, tel. 074/866-96-95, 0609/95-43-11

**FORD FOCUS KOMBI**: zawieszanie tylne kpl., drzwi tylne kpl. Smardzów, tel. 071/314-38-54

**FORD GALAXY**: części mechaniczne i blacharskie. Drezdenko, tel. 095/762-01-06, 0602/18-44-78

**FORD GALAXY**: grill. Duszniki Zdrój, tel. 074/866-96-95, 0609/95-43-11

**FORD GALAXY**, 1998/00 r., 2.3, 2.0: szyby, drzwi, lampy, osprzęt silnika, poduszki powietrzne, maska, zderzaki, fotele, lusterka, zawieszania, skrzynia biegów, podsufitka, chłodnica, RO oryginalne, inne części. Lubin, tel. 0605/78-53-53

**FORD KA**: lampy tylne, zawieszania, rozrusznik. Leszno, tel. 0603/46-80-33

**FORD MONDEO**: drzwi, zawieszanie, silnik, skrzynia biegów (5) i inne. Legnica, tel. 0605/06-27-94

**FORD MONDEO**: przekł. kierownicy ze wspomaganiem, pompa wspomagania. Wrocław, tel. 071/372-98-98, 0606/82-42-82

**FORD MONDEO**, 1992 r., 1800 ccm, TD: części. Gorzów, tel. 095/726-34-98, 0501/66-77-50

**FORD MONDEO KOMBI**, 1993/00 r.: lampy przednie, teleskopy, drzwi, elementy plastikowe. Duszniki Zdrój, tel. 074/866-96-95, 0609/95-43-11

**FORD MONDEO SEDAN**, 1993/96 r.: błotnik lewy tylny, - 300 zł. Ścinawa, tel. 076/843-66-50

**FORD MONDEO**, 1994 r., 100 tys. km, silnik oclony (1.8E), skrzynia biegów, lampy, elementy blacharskie, szyby, zawieszania, komputer i

zyn: silniki, skrzynia biegów, drzwi, zawieszania, szyby, przekł. kierownicy ze wspomaganiem, konsola, błotniki przednie i tylne, wzmocnienie przednie i tylne, lampy, zderzaki, głowica 2.0 DOHC. Wojcieszów, tel. 075/751-23-11, 0601/55-36-73

**FORD SCORPIO**, 1989 r., 100 tys. km, silnik oclony (2.0, 2.9), skrzynia biegów, zawieszania, lampy, elementy blacharskie, szyby, komputer i inne. Luban, tel. 075/721-52-31, 0604/56-15-28

**FORD SCORPIO**, 1989 r.: różne części. Sulechów, tel. 0606/74-78-06

**FORD SCORPIO**, 1989 r., 2500 ccm, diesel: blok silnika, pompa wtryskowa, wał korbowy, korbowody, alternator, rozrusznik i inne. Wrocław, tel. 0604/68-71-95

**FORD SCORPIO**, 1990/91 r., 2500 ccm, diesel: silnik, stan b. dobry, rozrusznik, sprzęgło, chłodnica, kolumny McPhersona, tarce ham., zaciski ham., wahacz przednie, zawieszanie tylne kpl., zbiornik paliwa, wał pędny, dmuchawa nagrzewniczy i nagrzewnica, wspomaganie kpl., pompa ABS, drzwi lewe przednie, lampa lewa przednia, lampy tylne. Wrocław, tel. 071/349-27-14

**FORD SCORPIO**, 1990/96 r.: przekł. kierownicy ze wspomaganiem, pompa wspomagania. Wrocław, tel. 071/372-98-98, 0606/82-42-82

**FORD SCORPIO**, 1991 r., 2000 ccm, DOHC: nadwozie uzbrojone, kpl., stan b. dobry, skrzynia biegów, drzwi, klapa tylna do sedana i hatchbacka, szyby, zawieszania, pompa wspom. kier., poduszki silnika, komputer, pompa ABS i inne do wersji 1986/92 r.. Wrocław, tel. 071/349-27-14

**FORD SCORPIO SEDAN**, 1991 r., 2400 ccm, V6: spoiler przedni i tylny, oryginalny, elementy plastikowe wnętrza, sprężyny tylne, teleskopy tylne, pompa ABS, komputer ABS, nadwozie hatchback, uzbrojone, stan b. dobry i inne. Wrocław, tel. 0604/68-71-95

**FORD SCORPIO**, 1991 r., 2000 ccm: instalacja gazowa, kompletna, mało używana - 1 050 zł, elementy zawieszania, elementy blacharskie, szyby. Namysłów, tel. 0603/77-24-00

**FORD SCORPIO**, 1992/99 r., 2500 ccm, TDI: silnik 115 KM i 125 KM do poj. 2.5 TDI, skrzynia biegów, oclone, zawieszania, elementy blacharskie, poduszki powietrzne, lampa i inne. Bolesławiec, tel. 0602/85-29-65

**FORD SCORPIO**, 1993 r., 2900 ccm, 24V: automatyczna skrzynia biegów. Wrocław, tel. 0604/68-71-95

**FORD SCORPIO**, 1993 r., 120 tys. km, 2000 ccm, DOHC: silnik kpl. z osprzętem lub bez, w b. dobrym stanie i inne. Chojnów, tel. 0600/74-26-22

**FORD SCORPIO**, 1993 r., 130 tys. km, 2000 ccm: dyfer tylnego mostu (cichy) - 200 zł, wtryski kolektor ssacy z czujnikami - 150 zł. Świebodzin, tel. 0503/90-19-92, 068/382-25-86

**FORD SCORPIO SEDAN**, 1995 r., 2000 ccm, DOHC: 4ciarki nadwozia, dach, zaciski hamulcowe przednie i tylne, serwo + pompa ham., poduszki, przepływomierz i filtr pow., rozrusznik, elementy plastikowe wnętrza, listwy drzwiowe kpl., wahacz przednie, belka przedniego zawieszania, czujniki ABS i inne. Wrocław, tel. 0608/08-19-83

**FORD SCORPIO**, 1995 r., 2000 ccm, DOHC: skrzynia biegów (5), kolumny McPhersona przednie, sprężyny tylne, teleskopy tylne, sprzęgło, rozrusznik, szyba tylna, szyby boczne, klamki, komplet zamków + stacyjka, fabryczny moduł centralnego zamka i alarm, tarce hamulcowe, podnośniki szyby, felgi, moduł zaplonu. Wrocław, tel. 0608/07-97-34

**FORD SCORPIO KOMBI**, 1995/97 r., 2900 ccm: pompa paliwa, drzwi tylne, szyba lewa, drzwi, wahacz tylny, piasta przednia, tarce i zaciski hamulcowe, klamki, zamki. Wrocław, tel. 0505/71-01-17

**FORD SCORPIO KOMBI**, 1996 r.: klapa tylna, zderzak tylny, hak, zawieszanie tylne, zbiornik paliwa, kpl. wnętrza, szyby boczne tylne, relingi dachowe, elementy elektroniczne oraz inne. Wrocław, tel. 0604/68-71-95

**FORD SCORPIO SEDAN**, 1996 r., 3000 ccm, V6, 24V, Cosworth: silnik kpl., skrzynia biegów automatyczna, szyba przednia ogrzewana, kolumny McPhersona przednie, ABS + komputer i pompa, komputer wtrysku, drzwi, zawieszanie tylne, klapa tylna, piasty tylne, felgi aluminiowe 15", poduszki pow. + sensor, tylna szyba, szybki trójkątne, pompa paliwa. Wrocław, tel. 071/349-27-14

**FORD SIERRA**, 2300 ccm, diesel, 2000 ccm benzyna: silniki, skrzynie biegów, elementy blacharskie i inne części. Kamienna Góra, tel. 075/742-86-62, 0605/43-79-41

**FORD SIERRA SEDAN**: 4ciarka tylna prawa, dach z tapicerką i inne. Leszno, tel. 065/527-00-08, 0609/21-64-95

**FORD SIERRA**, benzyna, diesel: elementy blacharskie, silnik, most, skrzynia biegów, zawieszania, drzwi, lampy, szyby, chłodnice, zderzaki, elementy wnętrza i inne. Lwówek Śląski, tel. 0608/37-17-08

**FORD SIERRA KOMBI**, 1983/88 r.: drzwi, zawieszanie przednie, skrzynia biegów (5), wał napędowy, alternator, nagrzewnica, lusterka boczne. Namysłów, tel. 077/410-49-10, 0600/79-47-35

**FORD SIERRA**, 1984/92 r., 2300 ccm, diesel: maska, zderzaki, lusterka, stacyjka, moduły, komputery, zawieszanie tylne. Namysłów, tel. 0504/91-28-31

**FORD SIERRA**, 1986 r.: części blacharskie, mechaniczne, skrzynia biegów, silnik 1.4, lusterka, wnętrza i inne. Gostyń, tel.

0502/71-13-39

**FORD SIERRA**, 1986 r., 1600 ccm, benzyna: głowica kpl., łoki, visco, dociski, kolektory, gaźnik, alternator, szyby drzwiowe, elementy plastikowe, inne części. Lubin, tel. 0691/50-04-40

**FORD SIERRA**, 1989 r., 100 tys. km: silnik oclony (poj. 1,6 1.8, 2.0), skrzynia biegów, lampy, elementy blacharskie, szyby, zawieszania, chłodnice, komputery i inne. Luban, tel. 075/721-52-31, 0604/56-15-28

**FORD SIERRA**, 1989 r., 1600 ccm: drzwi tylne uzbrojone - 150 zł/szt., skrzynia biegów (5) - 400 zł, gaźnik - 500 zł, klapa tylna - 150 zł, most tylny - 200 zł i inne. Oleśnica, tel. 0507/76-07-25

**FORD SIERRA**, 1989 r.: różne części. Sulechów, tel. 0606/74-78-06

**FORD SIERRA**, 1990 r., 1.8-2.0, benzyna: silniki, skrzynia biegów, drzwi, zawieszania, szyby, przekł. kierownicy ze wspomaganiem, lampy, maski, zderzaki, wzmocnienie przednie i tylne, konsola, głowica DOHC i 1.8 TD, Wojcieszów, tel. 075/751-23-11, 0601/55-36-73

**FORD SIERRA KOMBI**, 1990 r., 2300 ccm, diesel: różne części. Wrocław, tel. 071/345-73-24, 0607/43-35-22

**FORD SIERRA SEDAN**, 1991 r., 1800 ccm, turbo D: maska, lampy, grill, drzwi, klapa tylna ze spoilerem, koła 14", most tylny, alternator, amortyzatory przednie i tylne, sprężyny, stacyjka, przełączniki świateł, wiatrak chłodnicy, Gromadka, pow. boleslawiecki, tel. 0601/75-93-91

**FORD SIERRA**, 1992 r.: silnik. Chojnów, tel. 076/818-17-45, 0603/07-36-38

**FORD SIERRA, SCORPIO**, 2000 ccm, DOHC, OHC, 1600 CHV: silniki oclone, skrzynia biegów (5), Syców, tel. 0503/31-13-06, 0603/10-06-86

**FORD SIERRA, TAUNUS**: gaźnik Weber 32/36 DGV z kolektorem i obudową filtra powietrza (do silnika 2.0 OHC). Wrocław, tel. 0501/24-60-07

**FORD SIERRA, TAUNUS**, 1980 r., 2000 ccm: różne części. Sulechów, tel. 0606/74-78-06

**FORD TAURUS**, 1990 r., 2300 ccm: alternator, elem. blacharskie, tapicerka, siedzenia, maska, pokrywa bagażnika, szyby, zawieszanie i inne. Legnica, tel. 0691/34-49-45

**FORD TRANSIT**, 2500 ccm, diesel: głowica - 600 zł i inne części silnika. Lubin, tel. 0601/42-28-18

**FORD TRANSIT**: przegroda celna - 300 zł. Bielawa, tel. 074/833-17-56, 0607/30-31-84

**FORD TRANSIT**: nagrzewnica kpl., konsola z licznikiem. Głogów, tel. 076/831-59-90, 0503/41-10-51

**FORD TRANSIT**: resory tylne, nowe, oryginalne, komplet - 1.200 zł. Legnica, tel. 0691/04-69-49

**FORD TRANSIT**, 1980 r.: różne części, silnik 2.4D i inne do wersji na bliźniaczych kolach. Walbrzych, tel. 074/844-99-91

**FORD TRANSIT**, 1986 r., 2500 ccm, diesel: rozrusznik, stan idealny. Wrocław, tel. 0601/72-92-88

**FORD TRANSIT**, 1986/02 r.: różne części mechaniczne i blacharskie. Świeciechowa, tel. 065/533-03-08, 0605/66-47-80

**FORD TRANSIT**, 1986/91 r., 2500 ccm, diesel wersja na bliźniakach: zawieszanie przednie, resory przednie, wał pędny długi, tachograf kpl. z konsolą i napędem do skrzyni biegów, resory tylne, most tylny, kierownica, uszczelki drzwi, fotele poltrójny i podwojny oraz inne. Wrocław, tel. 071/349-27-14

**FORD TRANSIT**, 1986/99 r.: elementy blacharskie, drzwi, dach, zawieszanie przednie i tylne, osprzęt silnika, deska rozd., zbiornik paliwa, lampy, lusterka i inne części. Wrocław, tel. 071/357-49-74 w godz. 8-17, 071/357-23-47

**FORD TRANSIT**, 1990 r., 2500 ccm, diesel: silnik, skrzynia biegów, most, piasty, wahacz, sprężyna, drzwi, maski, lampy, przekł. kierownicza, resory, konsole, szyby, fotele, alternator, rozruszniki i inne. Polanica Zdrój, tel. 0607/07-43-04, 0607/27-41-05

**FORD TRANSIT**, 1991 r., 2000 ccm, benzyna: maska, drzwi, lampy, dach, wał, most, lusterka, klamki, stacyjka, opony 15" i inne, ceny od 100 zł. Wrocław, tel. 0602/19-16-22

**FORD TRANSIT**, 1992 r.: most tylny, resory (2 sztuki), most wąski i inne. Lubin, tel. 076/847-05-85, 0691/37-98-55

**FORD TRANSIT**, 1992/98 r., 2500 ccm, diesel, turbo D: skrzynia biegów, mosty, piasty, resory, wahacz, drzwi, szyby, przekł. kierownicza, wały napędowe, głowice, felgi, fotele, tapicerki, wykładziny podłogowe, pasy bezpieczeństwa i inne. Polanica Zdrój, tel. 0607/07-43-04, 0607/27-41-05

**FORD SIERRA**, 1986 r.: części blacharskie, mechaniczne, skrzynia biegów, silnik 1.4, lusterka, wnętrza i inne. Gostyń, tel.

0502/71-13-39

(silnik 80 KM oraz do turbodiesla), inst. elektr., wkłady zamków + stacyjka i korek paliwa, przełączniki pod kierownicę, teleskopy tylne, piasty przednie, zaciski ham., skrzynia biegów, wał pędny krótki, tarce ham most tylny wzmocniony, 4ciarki nadwozia, dachy. Wrocław, tel. 0604/68-71-95

**FORD TRANSIT**, 1995 r.: różne części mechaniczne i blacharskie. Leszno, tel. 065/533-03-08, 0605/66-47-80

**FORD TRANSIT**, 1995 r.: skrzynia biegów, wał napędowy, pompa hamulcowa. Legnica, tel. 0608/13-80-13

**FORD TRANSIT**, 1996 r.: podwojne siedzenie przednie, kolor beżowy, - 350 zł. Bielawa, tel. 074/833-17-56, 0607/30-31-84

**FORD TRANSIT**, 1998 r.: skrzynia biegów rocznik, - 1.500 zł. Bielawa, tel. 074/833-25-70, 0607/30-31-84

**FORD TRANSIT**, 2002 r., 2400 ccm, TDI: drzwi, maska, zderzak, lampa, wzmocnienie przednie, podszybie, lusterka i inne. Polanica Zdrój, tel. 0607/07-43-04, 0607/27-41-05

**FORD WINDSTAR**, 1995 r.: automatyczna skrzynia biegów. Wrocław, tel. 071/321-35-57

**FORD WINDSTAR**, 1995 r., 3800 ccm: maska, drzwi, błotnik lewy, zderzak lewy, felgi aluminiowe oryginalne z oponami - 800 zł, osprzęt silnika, licznik, konsola, pompa ABS, pompa klimatyzacji i inne. Chocianów, tel. 0504/79-51-79

**FORD WINDSTAR**, 1996 r., 2800 ccm, benzyna: drzwi przednie (prawe i lewe), podnośniki el. szyby, klamki, serwo, przekł. kier. ze wspomaganiem, pompa wspomagania, półosie, zaciski hamulcowe, przełącznik el. szyby, głosińki. Wrocław, tel. 071/349-27-14

**FORD WINDSTAR**, 1996 r., 3800 ccm: szyby, drzwi, klapa tylna, chłodnica, klimatyzacja, wentylatory i inne. Lubin, tel. 0604/71-02-44

**HONDA CIVIC**, 1988/91 r., 1600 ccm, 16V, D1622: zawieszania, drzwi prawe, klapa tylna, listwa tylna nad zderzak, alternator, kolektor wydechowy, rozrusznik, zbiornik paliwa, amortyzatory, głowica, elem. plastikowe, linki oraz inne części, szyby tylne. Oborniki Śląskie, tel. 0504/34-86-59

**HONDA CIVIC HATCHBACK**, 1990 r.: kompletne drzwi prawe lewa z szybą, tapicerką i lusterkiem tylna, klapa z szybą, inne części. Katowice, tel. 0607/81-41-20

**HONDA CIVIC**, 1990 r., 80 tys. km: silnik oclony (poj. 1.3), skrzynia biegów, lampy, elementy blacharskie, szyby, chłodnice i inne. Luban, tel. 075/721-52-31, 0604/56-15-28

**HONDA CIVIC**, 1991 r.: zawieszanie, przeguby, drzwi, elementy wyposażenia wnętrza, felgi, silnik (1800 ccm), skrzynia biegów i inne. Gostyń, tel. 0502/71-13-39

**HONDA CIVIC SEDAN**, 1991 r., 1400 ccm, 16V: części silnika, skrzynia biegów, drzwi prawe, szyby, elementy plastikowe, zderzaki i klapa tylna, błotniki, fotele, tapicerka, inne. Wrocław, tel. 0604/30-29-74

**HONDA CIVIC**, 1993 r., 1600 ccm skrzynia biegów automatyczna. Gorzów, tel. 095/726-34-98, 0501/66-77-50

**HONDA CIVIC**, 1994 r., 1400 ccm: prawie wszystkie części z demontażu. Głogów, tel. 0605/22-05-16, 0605/89-82-20, 076/833-83-66 po godz. 21

**HONDA CIVIC**, 1995 r.: automatyczna skrzynia biegów. Wrocław, tel. 0603/48-45-74

**HONDA CIVIC COUPE**, 1997 r., 1500 ccm: elementy plastikowe, szyby boczne tylne, zawieszanie tylne, głowica, tapicerka, kolektor, grill, aparat zaplonu, misa olejowa, podłuznica, drzwi prawe, rozrusznik. Namysłów, tel. 0604/13-37-05

**HONDA CIVIC AERODECK**, 1997 r., 1.4, 1.6: klapa tylna kpl. (z szybą), wahacz, półosie, kolumny McPhersona. Smardzów, tel. 071/314-38-54

**HONDA CIVIC**, 1998 r., 1400 ccm, wtrysk 3-drzwiowy: podłuznice, skrzynia biegów, silnik, półosie, pas tylny, elementy plastikowe, inne części. Lubsko, tel. 068/352-31-37

**HONDA PRELUDE**, 1984 r.: zawieszanie, przeguby, drzwi, elementy wyposażenia wnętrza, felgi, silnik (1800 ccm), skrzynia biegów i inne. Gostyń, tel. 0502/71-13-39

**HONDAI ACCENT**, 1994/97 r.: lusterko prawe, sterowanie ręczne, stan b. dobry. Wrocław, tel. 0609/12-04-05

**HONDAI LANTRA KOMBI**, 1996 r.: klapa tylna kpl. (z szybą). Smardzów, tel. 071/314-38-54

**HONDAI PONY, EXCEL**, 1992 r.: zderzak przedni, nowy, nie oryginalny, - 200 zł. Wrocław, tel. 0604/27-83-50

**HONDAI SONATA**, 1993 r., 2000 ccm: automatyczna skrzynia biegów, stan idealny. Kraków, tel. 0504/42-51-25

**HONDAI SONATA**, 1997 r.: elementy blacharskie, inst. elektryczna, zawieszania i inne części. Zielona Góra, tel. 0505/31-96-47

**IFA**: różne części. Namysłów, tel. 0603/77-24-00

**IFA L60**: wszystkie części z rozbiórki. Świebodzin, tel. 074/854-00-57, 074/854-03-08 w godz. 7-16

**ISUZU**, 1700 ccm, turbo D: silniki, zawieszania, głowica, półosie, alternator, wózki silnika, wahacz. Jelcz-Laskowice, tel. 071/318-30-86, 0601/58-24-14

**ISUZU TROOPER 5**-drzwiowy: karoseria, -

# GŁOWICE SAMOCHODOWE

spawanie - regeneracja - wymiana i sprzedaż  
spawanie aluminium i żeliwa



Wrocław, ul. Pińska 3, czynne: pon.-pt. 7-17, sob. 9-13  
tel. 071/373-72-41, 354-56-60, tel./fax 071/354-55-95  
Giełda Lubin, stanów. 7, tel. 0-603 668 052

## ZAWORY SILNIKOWE

2.700 zł. Jarocin, tel. 0606/49-23-74

**ISUZU TROOPER**, 1988 r., 180 tys. km, 2200 ccm, turbo D: most przedni, resory, pokrywa silnika, orurowanie i inne oraz skrzynia biegów i zbiornik paliwa do silnika 2.6 E. Zgorzelec, tel. 075/771-76-60, 0607/20-06-44

**ISUZU TROOPER**, 1992 r., 2600 ccm, benzyna: osprzęt silnika, chłodnica, przednia ścianka, lampy, drzwi do modelu długiego, maska, błotniki tylne, przedni most, kolektory, komputer, nagrzewnica, inne części. Lubin, tel. 0691/50-04-40

**IVECO TURBOSTAR**: kabina, po remoncie kapitalnym blacharki, polakierowaniu, częściowo uzbrojona, - 6.000 zł lub bez remontu - 3.000 zł. Kołczyce, tel. 076/857-02-45, 076/722-96-05

**IVECO DAILY**: błotniki przednie, lampa, wzmocnienie. Wrocław, tel. 0604/62-44-95

**IVECO DAILY**, 1990/99 r.: zawieszania przednie kpl., mosty, wały, resory, skrzynie biegów, listwy kier., pompy wspomagania, koła, drzwi przednie i przesuwane, maski, błotniki, chłodnice, obudowy filtra powietrza, puszkę bezpieczników, licznik. Smardzów, tel. 071/314-38-54

**IVECO DAILY**, 1996 r.: maska, zderzak, pas przedni, reflektory, lusterka, chłodnica, lampy tylne. Oleśnica, tel. 0603/92-75-69

**IVECO EUROCARGO**, 1999 r.: most tylny kpl., zawieszanie przednie kpl., resory, ukł. kierowniczy, obudowa filtra pow., nagrzewnica. Oleśnica, tel. 071/314-38-54

**IVECO DAILY**, 2001 r.: drzwi kpl. (przednie, tylne i przesuwane), lusterka, maska, błotniki, zderzaki, pas przedni (z reflektorami



nia, fotele, zderzaki, błotniki, lampy, maska silnika, konsola. Wrocław, tel. 071/365-26-47, 0605/82-59-78

**MERCEDES 124**, 1990 r., 2500 ccm, diesel: kierunkowskazy, poduszki silnika. Wrocław, tel. 0602/23-68-66

**MERCEDES 124 D**, 1991 r., 2000 ccm, diesel: maska, błotniki, klapa tylna, drzwi, zderzak tylny, zawieszania kpl., ABS, wał, dach, inne części. Głogów, tel. 0693/51-14-85

**MERCEDES 124 KOMBI**, 1992 r., 3000 ccm, diesel: rozrusznik, drzwi, wał napędowy, chłodnica do 2.0 16V, pompka centralnego zamka. Bolesławiec, tel. 0601/16-93-76, 075/734-42-72

**MERCEDES 124**, 1992/93 r.: części przodu, maska, lampy, zderzak, chłodnica, błotniki. Legnica, tel. 0606/68-30-86

**MERCEDES 124 E**, 1995 r.: poduszki powietrzne kpl. + konsola czarna, - 1.400 zł. Lubin, tel. 076/847-30-39, 0604/93-11-37

**MERCEDES 126**, 1994 r.: klapa - 100 zł, drzwi prawe przednie i tylne - 100 zł/szt., szyby od 80 zł, antena el. reg. - 80 zł, zderzak tylny - 100 zł, elementy zawieszania. Lwówek Śląski, tel. 0604/61-20-99

**MERCEDES 126**, 1990 r.: części do automatycznej skrzyni biegów Wrocław, tel. 071/321-35-57

**MERCEDES 140 W**: lampy tylne, klapa tylna, grill, zderzak przedni, kierunkowskazy, listwy na błotniki przednie i tylne. Namysłów, tel. 0604/84-04-45

**MERCEDES 140 W**, 1996 r.: maska, błotniki, lampy, zderzak, szyby, zawieszania. Kielce, tel. 0693/60-82-09

**MERCEDES 190**: różne części z rozbiórki, lampy, szyby i inne. Kamienna Góra, tel. 075/742-86-62, 0605/43-79-41

**MERCEDES 190**: listwa szeroka. Bolesławiec, tel. 0601/16-93-76, 075/734-42-72

**MERCEDES 190 D**, 1987 r.: tapicerka kompletna, kolor szary, stan dobry. - 400 zł. Lwówek Śląski, tel. 0606/53-67-57

**MERCEDES 190**, 1990 r., 2000 ccm, diesel: maska, listwy, poduszki silnika. Wrocław, tel. 0602/23-68-66

**MERCEDES 190**, 1990 r., 2500 ccm, diesel: poduszki silnika, listwy szerokie, kierunkowskazy. Wrocław, tel. 0602/26-76-79

**MERCEDES 190**, 1991 r.: szyba tylna ogrzewana, z uszczelnikami - 200 zł. Ostrzeszów, tel. 0692/87-22-92

**MERCEDES 200 115 D**: silnik, - 350 zł. Nysa, tel. 0601/69-64-17

**MERCEDES 200 124 E**: ukł. wydechowy, przekł. kierownicza, skrzynia biegów automat. i manual., licznik, glowica kpl., blok z wałem i tłokami, felgi aluminiowe, zawieszania kpl. i inne. Olawa, tel. 0602/65-74-50

**MERCEDES 200 124 D**: antena el. wysuwana, rozrusznik, alternator, blok z tłokami (dokumentacja), filtr powietrza, napinacz paska, pompa olejowa, filtr powietrza, kolektor ssący i wydechowy, lapy silnika, poduszki powietrzne, amortyzatory, sprężyny, tarcze, piasty i inne. Wójcice, tel. 071/318-64-90, 0600/32-71-64

**MERCEDES 200 123 D**, 1980 r., 2000 ccm, diesel: tylna klapa - 30 zł, tylna szyba - 20 zł, klamki - 10 zł/szt., listwy - 5 zł/szt., nagrzewnica - 20 zł/szt., kpl. koła - 15 zł/szt., inne. Wrocław, tel. 0691/07-09-80

**MERCEDES 200 124**, 1986 r., 2000 ccm: tylna część nadwozia, klapa, lampy, słupek z progiem, osprzęt silnika, most tylny, zawieszanie, lusterka, drzwi oraz inne części. Gostyń, tel. 0502/71-13-39

**MERCEDES 200 124**, 1990 r., 2000 ccm, diesel: drzwi, blacharka, szyby, zawieszania, reflektory, szeroka listwa, aluminiowe felgi i inne. Łódź, tel. 0607/81-41-20

**MERCEDES 200 300 124 D**: glowica - 400 zł i inne części silnika. Lubin, tel. 0601/42-28-18

**MERCEDES 207 310**: blacharka, błotniki i inne. Tyniec Mały, pow. wrocławski, tel. 071/311-91-03, 0691/84-80-80

**MERCEDES 210 W „okularnik”**: komputer Bosch 0261 206 568, wkładki do lusterek, nowy model. Namysłów, tel. 0604/84-04-45

**MERCEDES 210 E**, C: maski, błotniki, atrapy i inne. Wrocław, tel. 0606/14-41-40

**MERCEDES 210 E**, 1998 r., 2900 ccm, TD: elementy wnętrza, rozrusznik, przełączniki, skórzana kierownica, reflektory tylne, klapa tylna. Legnica, tel. 0605/04-00-18

**MERCEDES 210 W**, 2000 r.: błotniki tylne, zderzak tylny. Świdnica, tel. 0606/14-58-46

**MERCEDES 230 123**, 1982 r., 2300 ccm, benzyna: glowica, stan idealny, blok z tłokami, miska olejowa oraz glowica do 2.0 E. Kowary, tel. 0692/87-53-00

**MERCEDES 230 124 E**, 1986/91 r.: szyby, obciążowanie, różne części mechaniczne i blacharskie, silniki, skrzynie biegów, kompletna dokumentacja (niemiecka), gwarancja i inne. Wrocław, tel. 0604/29-95-43

**MERCEDES 240 123 D**, 1980 r., 2400 ccm, diesel: silnik (z dokumentacją), skrzynia biegów, wał napędowy, most tylny, części zawieszania, teleskopki, drzwi, szyby, lampy, zderzaki, spoiler przedni, wyposażenie wnętrza. Wrocław, tel. 071/322-26-42 w godz. 9-16

**MERCEDES 240 123 D**, 1982 r.: zawieszanie kpl. z tarczami i dociskami, mosty, półosie, skrzynia biegów (4), lampy, listwy, klapy i inne. Żółkiewice, tel. 0603/41-78-87

**MERCEDES 240 123 D**, 1983 r.: przekładnia kier., wspomaganie, most, półosie, ukł. hamulcowy, chłodnica, zawieszania, polska dokumentacja, lampy i inne. Wrocław, tel. 0604/57-04-52

**MERCEDES 250 124 D**, 1993 r., 169 tys. km: wał Kardana, stan b. dobry, - 200 zł. Wrocław, tel. 0601/73-25-95

**MERCEDES 280**, 1996 r.: glowica silnika kompletna. Dzierżonów, tel. 0609/33-00-75

**MERCEDES 300 124 D**: skrzynia biegów automat., lampa przednia, błotniki, rozrusznik, ukł. wydechowy (300 D 24V), most 3.07 i 3.42, ABS, koła zamachowe, klapa tylna, nakładki zderzaka, podstawa kompresora klimatyzacji i inne. Lubin, tel. 0604/69-28-77

**MERCEDES 300 124 D**: wnętrza skórzane kpl.,

hak Aris, most z ABS, tłoki + wał korbowy kpl., drzwi, maska, zawieszanie przednie i tylne, felgi aluminiowe i stalowe z oponami, drzwi, deska rozdzielcza. Olawa, tel. 0602/65-74-50

**MERCEDES 300**, diesel: silnik 5-cylindrowy, stan dobry. Syców, tel. 0503/31-13-06

**MERCEDES 300 D**: przekaźnik świateł żarowych. Wrocław, tel. 0603/30-63-29

**MERCEDES 300 123 D**, 3000 ccm, diesel: silnik, stan b. dobry, - 1.300 zł. Wrocław, tel. 0601/72-51-82

**MERCEDES 300 123 D**, 1980 r., 3000 ccm, diesel: most tylny, drzwi, błotniki, przekładnia kierownicza, zawieszania, szyby. Legnica, tel. 0692/87-53-00

**MERCEDES 300 D**, 1981 r.: silnik 5-cylindrowy, stan dobry. Syców, tel. 0503/31-13-06, 0603/10-06-86

**MERCEDES A-KLASSE**: lusterka otw. elektrycznie, podgrzewane. Wrocław, tel. 0609/12-04-05

**MERCEDES C-KLASSE**, 1996 r.: pompka centr. zamka (limuzyna), - 150 zł. Wrocław, tel. 071/337-19-17, 0605/66-11-92

**MERCEDES C-KLASSE**, 1997 r.: dach z szyberdachem el. regulowanym, most tylny, elementy zawieszania przedniego. Legnica, tel. 0601/05-92-44

**MERCEDES C-KLASSE KOMBI**, 1998 r.: klapa tylna kpl. (z szybą). Smardzów, tel. 071/314-38-54

**MERCEDES C-KLASSE, E-KLASSE**: silnik 220 D 16V na części, nagrzewnica klimatyzacji, panel klimatyzacji, most 3.07, piasta przednia lewa i prawa tylna, zbiornik paliwa, pompa centralnego zamka, wykładziny bagażnika, komputer silnika i inne. Lubin, tel. 0604/69-28-77

**MERCEDES C-KLASSE, E-KLASSE**, 1998 r.: glowica tylnego mostu (3.92, 3.07, 3.27), - 550 zł. Ostrzeszów, tel. 0692/87-22-92

**MERCEDES CLK**, 1999 r.: reflektory zwykłe, - 550 zł. Ostrzeszów, tel. 0602/87-22-92

**MERCEDES MB 100**: silnik, - 2.000 zł. Bytom Odrzański, tel. 068/388-48-01

**MERCEDES MB 100**, 1990 r., 2400 ccm, diesel: lampy, zderzak, błotniki, drzwi przednie, ukł. kierowniczy, półosie, piasty, tarcze, felgi, przełączniki, konsolle, nagrzewnica, podszybie, silnik wycieraczek, ramiona wycieraczek i inne. Polanica Zdrój, tel. 0607/07-43-04, 0607/27-41-05

**MERCEDES MB 100**, 1991 r.: nadwozie, silnik, inne. Krapkowice, tel. 0692/26-19-55

**MERCEDES S-KLASSE**: skrzynia biegów (5) automatic, opony zimowe + felgi 16". Lubin, tel. 0607/99-88-24

**MERCEDES SPRINTER**: przegroda celna, - 400 zł. Bielawa, tel. 074/833-17-56, 0607/30-31-84

**MERCEDES SPRINTER**, 1995/02 r.: lampy, wzmocnienie, zderzak, fotele, maska, drzwi, zamki, klamki, stacyjka, lusterka i inne. Wrocław, tel. 0602/19-16-22

**MERCEDES SPRINTER 313 CDI**, 2000 r., 2200 ccm: zawieszanie tylne kpl., - nowe - 2.000 zł, skrzynia biegów oraz tarcza + docisk sprzęgła - 1.500 zł, wał Kardana do wersji Maxi - 500 zł, komputer + klamki i stacyjka z kluczem, - 1.000 zł. Wrocław, tel. 0601/73-25-95

**MERCEDES SPRINTER, VITO**: pompy wspomaganie, ukł. kierowniczy, elementy blacharki. Wrocław, tel. 0606/14-41-40

**MERCEDES VITO**: reilingi dachowe, - 400 zł. Lubin, tel. 0502/23-74-12, 0691/65-82-52

**MERCEDES VITO CDI**: silnik, skrzynia biegów, półosie, lusterka, zawieszanie tylne, klimatyzacja, wentylator chłodnicy, zbiorniczki, filtr, inne części. Lubin, tel. 0605/78-53-53

**MERCEDES VITO**: lusterko prawe boczne - 100 zł, klapa tylna bez szyby - 170 zł. Ostrzeszów, tel. 0692/87-22-92

**MERCEDES VITO**, 1997 r.: reflektory, - 550 zł. Ostrzeszów, tel. 0692/87-22-92

**MERCEDES VITO**, 1999 r.: lampy, zderzak, drzwi, lusterka, felgi aluminiowe 17", klapa tylna, maska i inne, - 100 zł. Wrocław, tel. 0602/19-16-22

**MITSUBISHI CARISMA**, 1999 r.: drzwi przednie i tylne oraz maska. Lubin, tel. 0606/10-74-81

**MITSUBISHI COLT**, 1994 r.: elementy blacharki, skrzynia biegów, rozrusznik, zawieszania i inne części. Zielona Góra, tel. 0505/31-96-47

**MITSUBISHI GALANT**, 1987 r., 2400 ccm: silnik, - 1.600 zł. Lasocice, gm. Świeciechowa, tel. 0608/02-67-15

**MITSUBISHI GALANT, LANCER**: różne części. Opole, tel. 0501/68-27-78

**MITSUBISHI L200, L300, GALANT, PAJERO**: silnik (2.3 D) oraz most tylny. Leszno, tel. 0605/69-32-89

**MITSUBISHI LANCER KOMBI**, 1988 r.: lampa lewa. Wrocław, tel. 071/372-22-86

**MITSUBISHI PAJERO**: krata grodziowa, przydatna np. przy przewożeniu psów, pasuje też do innych modeli samochodów terenowych, - 200 zł. Świebodzin, tel. 0503/90-19-92, 068/382-25-86

**MITSUBISHI PAJERO**, 2001 r.: klapa tylna z szybą, stan idealny, - 1.500 zł. Lubin, tel. 0694/15-27-62

**MITSUBISHI SIGMA KOMBI**, 1994 r., 3000 ccm, V6: sprzężarka klimatyzacji, zawieszania, drzwi, błotniki, inne części. Legnica, tel. 0504/00-19-28

**MITSUBISHI SPACE WAGON**, 1994 r., 1800 ccm: silnik, układ kierowniczy, felgi stalowe, tylne zawieszanie, reelingi, rozrusznik, alternator. Gorzów Wlkp., tel. 0602/82-43-26, 095/722-94-56

**MOTOCYKL CZ 125 CROSS**: rama, łańcuch, koło przednie 21", kierownica, nowe, od 20-100 zł, łańcuch RK, prod. japońskiej - 150 zł. Wrocław, tel. 0502/99-81-30

**MOTOCYKL HONDA CBR 600F1**, 1988 r.: części z rozbiórki. Wrocław, tel. 071/337-24-30

**MOTOCYKL JAWA 350 TS**: nowy komplet uszczelnik, w folii, do całego silnika oraz gaźnika - 40 zł. Olawa, tel. 0502/21-83-07

**MOTOCYKL JAWA 350**: nowy łańcuszek sprzęgła (w opakowaniu) oraz nowa linka hamulca przedniego. Wrocław, tel. 071/342-21-09

**MOTOCYKL KAWASAKI ZZR 600**, 1993 r.: lewa owiewka, wypełnienie. Legnica, tel. 076/866-48-87, proszę Tomka, 0603/40-12-42

**MOTOCYKL MZ 250 ETZ**: cylinder - 40 zł, wał korbowy w bardzo dobrym stanie - 130 zł. Żmigród, tel. 0600/73-32-36

**MOTOCYKL MZ 50 ETZ**: cylinder, stan dobry - 40 zł, wał korbowy, stan bardzo dobry - 130 zł. Żmigród, tel. 0600/73-32-36

**MOTOCYKL SUZUKI CSX 750R**, 1998 r.: rama, - tel. 0603/40-12-42

**MOTOCYKL SUZUKI TL 1000S**: owiewka lewa, kpl., czarna. Legnica, tel. 076/866-48-87, 0609/57-18-55

**MOTOROWER SIMSON S 50**, 50 ccm: silnik bez gaźnika - 150 zł, wał - 40 zł, zapłon - 45 zł i inne. Wrocław, tel. 0501/95-35-51

**MOTOROWER SUZUKI CROSS**, 1983 r., 50 ccm: dużo różnych części. Piaski, pow. gostyński, tel. 0605/28-08-55

**NISSAN 100 NX**, 1996 r.: błotnik przedni prawy, kolpaki, listwy błotnika. Wrocław, tel. 071/337-19-17, 0605/66-11-92

**NISSAN 300 ZX**, turbo: różne części. Zielona Góra, tel. 0501/55-77-24

**NISSAN 300 ZX**, 1994 r.: silnik, skrzynia biegów, zawieszania, dach, elementy blacharki i inne części. Zielona Góra, tel. 0505/31-96-47

**NISSAN BLUEBIRD, PRIMERA**, 1800 ccm: dwie fabrycznie nowe tarcze hamulcowe przednie firmy Brembo, - 120 zł. Jawor, tel. 076/871-15-73

**NISSAN MAXIMA**, 1997 r.: lusterko boczne lewe, el. regulowane - 200 zł. Ostrzeszów, tel. 0692/87-22-92

**NISSAN MICRA**, 1991 r., 1100 ccm: skrzynia biegów, półosie, rozrusznik, przekładnia kierownicza, nagrzewnica. Wrocław, tel. 0604/27-83-50

**NISSAN MICRA**, 1995/01 r.: lusterka boczne kpl., sterowanie ręczne lub elektryczne, możliwa wysyłka. Wrocław, tel. 0609/12-04-05

**NISSAN PATROL**, 1986 r., 2800 ccm, benzyna: silnik, skrzynia biegów z reduktorem, dach, most tylny, orurowanie na dach, progi, wspomaganie, szyby boczne, 2 felgi, wnętrze. Gostyń, tel. 0502/71-13-39

**NISSAN PATROL GR**, 1999 r., TD: części blacharskie i mechaniczne. Wrocław, tel. 0606/62-65-10

**NISSAN PRIMERA SEDAN**: prawy błotnik + tylne wzmocnienie + prawy próg, szyba tylna, tylna klapa, prawy reflektor, lampy tylne, kolumna kierownicza ze wspomaganiem, serwo. Rawicz, tel. 065/547-78-90

**NISSAN PRIMERA**, 1990 r.: zderzak przedni i tylny, - 100 zł. Świdnica, tel. 0605/29-34-36

**NISSAN PRIMERA**, 1990/02 r.: lusterka boczne kpl., sterowanie ręczne lub elektryczne, możliwa wysyłka. Wrocław, tel. 0609/12-04-05

**NISSAN PRIMERA**, 1991 r.: różne części. Lubin, tel. 0502/48-55-33

**NISSAN PRIMERA**, 1992 r.: karoseria, - 1.500 zł. Chocianów, tel. 076/818-47-10, 0600/65-62-61

**NISSAN PRIMERA**, 1992/95 r., 1600 ccm, 16V: zderzaki, maska, silnik, reflektory, kierunkowskazy, błotniki przednie, drzwi lewe prawe, skrzynia biegów. Bolesławiec, tel. 0601/16-93-83

**NISSAN PRIMERA**, 1993 r., 136 tys. km, 2000 ccm, diesel: silnik, po odprawie celnej, - 2.500 zł. Chojno, tel. 065/547-85-52, 0504/29-75-52

**NISSAN PRIMERA P-10 SEDAN**, 1995 r., 1600 ccm, 16V: dużo różnych części, silnik, zawieszania. Jawor, tel. 0605/10-45-64

**NISSAN PRIMERA P-11**, 1998 r., 1600 ccm: „wózek”, wahacz, zwrotnice, półosie, kolumny McPhersona, listwa kier., stabilizator. Ole-

śnica, tel. 071/314-38-54

**NISSAN PRIMERA P-11**, 1998 r.: przekł. kierowniczy ze wspomaganiami - 380 zł, wahacz przednie dolne - 550 zł, wahacz górny - 450 zł, „wózek” przedni - 400 zł, zawieszanie przednie - 800 zł, amortyzatory przednie - 400 zł, zwrotnica przednia prawa - 350 zł, zaciski hamulcowe - 300 zł. Ostrzeszów, tel. 0692/87-22-92

**NISSAN PRIMERA**, 2001 r., 1800 ccm: różne części. Zielona Góra, tel. 0501/55-77-24

**NISSAN PRIMERA, MICRA**: wszystkie części Głogów, tel. 0605/22-05-16, 0605/89-82-20, 076/833-83-66 po godz. 20

**NISSAN SUNNY N-13**: lusterko prawe, lampy tylne, klapa tylna z szybą i spoilerem do hatchbacka, - 600 zł. Lubin, tel. 076/846-65-13, 0502/13-43-32

**NISSAN SUNNY**, benzyna, diesel: różne części z demontażu, elementy blacharki oraz części mechaniczne, silnik, skrzynia biegów, półosie, zawieszania, drzwi, lampy, szyby, chłodnica, zderzaki, elementy wnętrza i inne. Lwówek Śląski, tel. 0608/37-17-08

**NISSAN SUNNY N-13**: błotniki, wzmocnienie, zawieszanie, drzwi, lampy, klapa, elementy karoserii (3-drzwiowy). Trzebnica, tel. 071/312-54-64

**NISSAN SUNNY N-14**: błotniki, zawieszanie, zderzaki. Wrocław, tel. 0603/63-17-70

**NISSAN SUNNY N-13**, 1987 r.: przekł. kierowniczy, Namysłów, tel. 0505/63-63-25

**NISSAN SUNNY N-13**, 1989 r.: drzwi tylne (lewe i prawe), - 120 zł. Legnica, tel. 0607/76-66-86

**NISSAN SUNNY**, 1990 r.: wszystkie części. Zielona Góra, tel. 0505/31-96-47

**NISSAN SUNNY**, 1992 r.: klapa tylna z szybą, kpl. Głubczyce, tel. 077/485-98-83, 0606/30-67-55

**NISSAN SUNNY N-14**, 1993 r., 2000 ccm, diesel: błotniki, atrapa przednia, nadkola. Wrocław, tel. 0602/23-68-66

**NISSAN SUNNY N-14**, 1993 r., 2000 ccm, diesel: błotniki, grill, nadkola. Wrocław, tel. 0602/26-76-79

**NISSAN SUNNY N-14**, 1994 r., 1400 ccm: silnik, skrzynia biegów, drzwi, zawieszania i inne. Oleśnica, tel. 0504/27-75-02

**NISSAN TERRANO II**: drzwi prawe kpl., klapa tylna kpl. (z szybą). Smardzów, tel. 071/314-38-54

**NISSAN TERRANO II**, 1997 r., 2700 ccm, turbo D: różne części z demontażu. Wrocław, tel. 0605/59-88-41 lub Niemcy, 0049/17-44-96-98-01

**OPEL**: silnik 1.6 diesel, cena - 1.600 zł oraz 1.7 diesel, cena - 2.000 zł. Bytom Odrzański, tel. 068/388-48-01

**OPEL**, 1992 r., 1700 ccm, diesel: części silnika, glowica uzbrojona, pompa wtryskowa, alternator i inne podzespoły silnika. Witków Śl., pow. walbrzyski, tel. 074/880-31-21

**OPEL**, 1999 r., 18 tys. km, 1400 ccm, benzyna: silnik, uszkodzony blok, glowica, wał, tłoki, korbowody w stanie b. dobrym, - 350 zł. Leszno, tel. 065/520-67-44



**WALCAR - CZĘŚCI**  
**EKSPLLOATACYJNE DO AUT**  
**JAPONSKICH**  
**I KOREAŃSKICH**  
 RÓWNIEŻ WYSYŁKA  
**SKLEP: Wrocław, ul. Lwowska 29**  
 tel. 071/332-51-12, 0601/79 29 97

silnika, wahacze Jelcz-Laskowice, tel. 071/318-30-86, 0601/58-24-14

**OPEL OMEGA**, 2000 ccm, benzyna, 115 KM: 2 glowice z walkiem - 250 zł, bez walka - 150 zł oraz wał, tłoki, panewki, Krobica, tel. 0694/16-03-86

**OPEL OMEGA B**: próg lewy ze słupkiem, - 360 zł Leszno, tel. 0504/26-99-67

**OPEL OMEGA B**: różne części. Lubin, tel. 0691/37-41-59

**OPEL OMEGA B**, 16 tys. km, 2500 ccm, TDS: silnik, skrzynia biegów, tylnie kompletne zawieszenie, stan idealny. Lubin, tel. 0691/83-78-29

**OPEL OMEGA A**: różne części. Oleśnica, tel. 071/315-40-51

**OPEL OMEGA A**, 2000 ccm: pompa paliwa (elektryczna) oraz komputer. Świdnica, tel. 074/845-32-80, 0608/25-43-41

**OPEL OMEGA SEDAN**, 1990 r.: przelączniki wycieraczek, klamki drzwi prawej strony, przed. el. regulacji lusterek, przelączniki programowania komputera i systemu przeciwwisłogowego, cewka zapł., sprzęgło hydrauliczne, szyba tylna nadwozia (trójkątna, prawa), szyba drzwi tylnych prawych (pasy bezwł.) (komplet). Wrocław, tel. 0608/08-19-83

**OPEL OMEGA A** wszystkie części, silnik 1.8 + osprzęt. Wrocław, tel. 0603/21-80-09

**OPEL OMEGA**: różne części z demontażu. Wschowa, tel. 0605/91-98-41 lub Niemcy, 0049/17-44-96-98-61

**OPEL OMEGA B**: elementy blacharki i mechaniczne. Zielona Góra, tel. 0501/55-77-24

**OPEL OMEGA**, 1988 r., 1800 ccm: gaźnik, alternator, rozrusznik, cewka, dmuchawa, przelącznik wycieraczek i światel oraz inne z demontażu. Bierutów, tel. 0505/56-04-51

**OPEL OMEGA**, 1988 r., 2000 ccm, benzyna: zderzaki, lampy i inne. Nysa, tel. 077/433-31-16, 0608/79-98-58

**OPEL OMEGA A KOMBI**, 1988 r.: silnik o poj. 3.0, chłodnica wody, wahacze tylne, zderzak tylny, elementy plastikowe, alternator, przepływomierz, rozrusznik, belka pod silnik, ukł. wydechowy i inne. Legnica, tel. 0605/14-57-59

**OPEL OMEGA**, 1989 r., 2000 ccm: karoseria bez prawa rejestracji, silnik, zawieszania, inne części. Bolesławiec, tel. 0607/74-57-44

**OPEL OMEGA**, 1989 r., 2300 ccm, turbo D: tłoki, ukł. rozrządu, zawieszanie przednie i tylne, alternator, skrzynia biegów, części silnika, glowica, ukł. wydechowy, zderzak, chłodnica, elementy blacharki, silnik i inne. Chocianów, tel. 0604/34-85-89

**OPEL OMEGA KOMBI**, 1989 r., 1800 ccm, benzyna: silnik bez glowicy, z dokumentacją, stan b. dobry, drzwi prawe, maska silnika, lampy przednie, klapa bagażnika, skrzynia biegów, most i inne części. Wiązów, tel. 071/796-11-06, 0605/62-69-98

**OPEL OMEGA A SEDAN**, 1989/93 r., 2000 ccm, wtrysk: alternator (70 A), lapy silnika, serwo, pompa ham., przekł. kierownicza ze wspomaganiem, silniczek wycieraczek, kolektor ssący, pokrywa bagażnika, błotnik prawy przedni, deska rozd. i inne. Wrocław, tel. 0608/08-19-83

**OPEL OMEGA A**, 1990 r., 2000 ccm, wtrysk: przednie kolumny McPhersona, rozrusznik do wersji automatic, zwrotnice przednie, piasty przednie, zaciski ham. przednie i tylne, drążki

reakcyjne przednie i tylne, wahacz lewy tylny z piastą. Wrocław, tel. 0608/08-19-83

**OPEL OMEGA**, 1990 r., 2300 ccm, diesel: skrzynia biegów, sprzęgło, alternator, rozrusznik, pompa wspomagania, wentylator, pompa wtryskowa, most tylny, maska, błotniki, lampy, zderzaki, drążki, drzwi, szyby, nagrzewnica, chłodnica, przelączniki, przełączniki, lusterka, wał napędowy. Legnica, tel. 0605/13-16-60

**OPEL OMEGA A**, 1990 r., 2000 ccm, wtrysk: maska przednia, błotniki, reflektory, lusterka el. regulowane, chłodnica, felgi stalowe, przelączniki pod kierownicę i inne. Namysłów, tel. 0504/91-28-31

**OPEL OMEGA A KOMBI**, 1990 r., 130 tys. km, 2000 ccm, benzyna: silnik (z dokumentacją), skrzynia biegów, wał, wahacze, lampy, pompa ham., serwo, drzwi, listwy, amortyzatory tylne (nowe), komputery, szyberdach, szyby, zaciski ham., alternator oraz dużo innych części. Wrocław, tel. 0601/18-69-23

**OPEL OMEGA KOMBI**, 1990 r., 2000 ccm, benzyna: silnik, skrzynia biegów, zawieszanie, maska, błotniki, drzwi, hak holowniczy, komplet kół zimowych, lampy. Wrocław, tel. 071/365-26-47, 0605/82-59-78

**OPEL OMEGA**, 1990 r.: drzwi - 150 zł, maska - 250 zł, zawieszanie przednie i tylne - 300 zł oraz inne części. Wrocław, tel. 0501/59-34-45

**OPEL OMEGA**, 1991 r., 2000 ccm, wtrysk: skrzynia biegów, maska, lampy, chłodnica, nagrzewnica, lusterka, drzwi, szyby, listwy, pompa wspomagania, glowica, przepływomierz, sterownik wtrysku, alternator, przelączniki, mosty tylny, wał napędowy. Legnica, tel. 0605/13-16-60

**OPEL OMEGA**, 1991 r.: silnik o poj. 2.6 benzyna, kompletny, z osprzętem, stan b. dobry. Lwówek Śląski, tel. 0608/53-67-57

**OPEL OMEGA**, 1992 r.: oryginalny spoiler Irm-scher, tylny - 150 zł Ostrzeszów, tel. 0605/88-28-85

**OPEL OMEGA KOMBI**, 1992 r., 2.0, 2.4, 3.0: szyby, ABS, wspomaganie el. otw. szyby, plastik, listwy, konsola, klapa tylna, felgi, komputer, inst. elektr., zawieszanie, kierownica, serwo, chłodnica, tapicerka, osprzęt silnika, licznik, zamki, klamki i inne części. Wrocław, tel. 0501/41-00-10

**OPEL OMEGA B KOMBI**, 1995 r.: czwartki przednie, dach, relingi dachowe, zawieszanie tylne, zbiornik paliwa, pompa ABS, pompa hamulcowa, nagrzewnica, komputer, elementy tapicerki, fotele. Namysłów, tel. 0504/65-56-93

**OPEL OMEGA B**, 1996 r., 2500 ccm, TDS: obudowa filtra powietrza, podszycie, mechanizm wycieraczek, tapicerki, ramiona wycieraczek, pokrywa glowicy, plastik, zbiorniczek spryskiwaczy. Oleśnica, tel. 071/314-33-73, 0601/41-23-29

**OPEL OMEGA B**, 1996 r., 2000 ccm: „wózki”, wahacze, zwrotnice, kolumny McPhersona, stabilizator, belka tylna, piasty tylnie, półosie, poduszki pow. (2 szt.) + sensor. Smardzów, tel. 071/314-38-54

**OPEL OMEGA B KOMBI**, 1996/00 r., 2000 ccm, 16V, wtrysk: silnik odprawa celna, przebieg 40 tys. km, drzwi, prog, słupki, błotniki, zawieszania, konsola, poduszki, siedzenia z poduszkami Rawicz, tel. 065/546-52-89, 0606/07-01-06

**OPEL OMEGA**, 1997 r.: klapa tylna, zawieszanie tylne. Zielona Góra, tel. 0505/31-96-47

**OPEL REKORD**, 1980 r., 1900 ccm: szyby, błotniki, drzewki tylne, maska, klapa, + tarcze i bębny hamulcowe, sprężyny, hak, nagrzewnica, lusterko lewe, pompa hamulcowa, zderzak i inne części. Pleszew, tel. 0503/76-29-07

**OPEL SENATOR B**, 3000 ccm, wtrysk: różne części z demontażu. Wrocław, tel. 0605/59-88-41 lub Niemcy, 0049/17-44-96-98-01

**OPEL TIGRA**: szyba tylna, drzwi, części blacharskie i mechaniczne Strzelin, tel. 0609/26-33-99

**OPEL TIGRA**: różne części z demontażu. Wrocław, tel. 0605/59-88-41 lub Niemcy, 0049/17-44-96-98-01

**OPEL VECTRA**, 1800 ccm, benzyna: kolumna kierownicza i inne części. Kamienna Góra, tel. 075/742-86-62, 0605/43-79-41

**OPEL VECTRA A**: silnik bez prawa rejestracji, skrzynia biegów, elementy blacharki i mechaniczne. Nysa, tel. 0603/23-79-14

**OPEL VECTRA A**: pompa paliwa (elektryczna) oraz komputer 1.6, 1.8, 2.0. Świdnica, tel. 074/845-32-80, 0608/25-43-41

**OPEL VECTRA B**: lampa tylna, prawa, reflektor lewy z kierunkowskazem. Wrocław, tel. 0504/99-66-14

**OPEL VECTRA B**: maska silnika, - 150 zł. Wrocław, tel. 0504/51-33-97

**OPEL VECTRA A, B**: zawieszanie, oświetlenie, obblachowanie. Wrocław, tel. 0603/63-17-70

**OPEL VECTRA A, B**: przekł. kierownicy ze wspomaganiem, pompa wspomagania. Wrocław, tel. 071/372-98-98, 0606/82-42-82

**OPEL VECTRA A** 1.6, 1.8, 2.0: dach, drzwi, błotniki, lampy, kierunkowskazy, silnik, skrzynia biegów, listwa kierownicy, belka, sprężyny, filtr powietrza, półosie, pompa wspom., hak. Wrocław, tel. 0609/20-08-47

**OPEL VECTRA B**: reflektor, kierunkowskaz, lampa prawa. Wrocław, tel. 0504/99-66-14

**OPEL VECTRA**: różne części z demontażu. Wschowa, tel. 0605/91-88-41 lub Niemcy, 0049/17-44-96-98-61

**OPEL VECTRA A**, 1988/94 r.: silnik 1.6, 2.0E, skrzynia biegów, zawieszania, szyby, części blacharki, fotele i inne. Żary, tel. 068/470-41-51, 0605/59-03-89

**OPEL VECTRA**, 1990 r.: różne części z demontażu. Lwówek Śląski, tel. 0607/47-46-13

**OPEL VECTRA**, 1991 r., 12 tys. km, 1800 ccm, benzyna: reflektor przedni lewy z kierunkowskazem - 100 zł, szyberdach - 100 zł, lampa prawa tylna kompl., dmuchawa - 100 zł. Instalacja el. - 200 zł. Wrocław, tel. 0501/32-04-39

**OPEL VECTRA GT**, 1991 r.: elektryczna pompa paliwa, skrzynia biegów, półosie z przegubami, ABS, dmuchawa, silnik wycieraczek, piasty, tarcze hamulcowe przednie i tylne, zaciski i inne. Wiązów, tel. 071/796-11-06, 0605/62-69-98

**OPEL VECTRA**, 1992 r., 26 tys. km, 1600 ccm, benzyna: silnik, skrzynia biegów, po odprawie celnej, - 1.800 zł. Chojno, tel. 065/547-85-52, 0504/29-75-52

**OPEL VECTRA**, 1995/99 r. 1.8, 2.0 benzyna: zawieszania, błotniki, zderzaki, osprzęt silnika, drzwi i inne. Legnica, tel. 0605/06-27-94

**OPEL VECTRA B**, 1995/99 r.: zderzak z halogenami, błotnik lewy, lusterka otw. elektrycznie z podgrzewaniem. Wrocław, tel. 0609/12-04-05

**OPEL VECTRA**, 1997 r.: halogen lewy przedni. Dzierżoniów, tel. 0609/33-00-75

**OPEL VECTRA B**, 1998 r.: czwartka prawa tylna do 5-drzwiowego, ukł. wydechowy. Głubczyce, tel. 077/485-98-83, 0606/30-67-55

**OPEL VECTRA B**, 1998 r., 1.8, 2.0: „wózki”, zwrotnice, półosie, kolumny McPhersona, listwa kier., stabilizator, obudowa filtra pow. (do wersji z silnikiem 1.6 l.). Oleśnica, tel. 071/314-38-54

**OPEL VECTRA**, 1999/01 r. sedan, kombi: elementy blacharki i zawieszania, lampy, zderzaki, klimatyzacja, osprzęt silnika, tapicerki i inne. Złotoryja, tel. 0609/86-80-89, 0609/88-00-50

**OPEL VECTRA B**, 2000 r.: maska, błotnik lewy, drzwi prawe, zderzak przedni, poduszka silnika. Wrocław, tel. 0601/73-97-72

**OPEL ZAFIRA**, 2001 r., 2000 ccm, DTI: silnik kpl., skrzynia biegów, zawieszania kpl. (przednie i tylne), chłodnice kpl. z wentylatorami. Wrocław, tel. 071/393-96-49 po godz. 20, 0691/84-81-02

**PEUGEOT 106, 205, 206, 306, 309**: silnik, skrzynia biegów (w całości lub na części), elementy zawieszania. Wrocław, tel. 071/369-13-88, 0605/03-24-14

**PEUGEOT 205**, 1986 r., 1200 ccm: silnik, skrzynia biegów, zawieszania, części mechaniczne i blacharskie. Sieniewa Żarska, tel. 068/375-98-29

**PEUGEOT 205**, 1990 r., 100 tys. km: silnik oclony (1.4E), skrzynia biegów, lampy, elementy blacharki, szyby, zawieszania, chłodnica i inne. Lubań, tel. 075/721-52-31, 0604/56-15-28

**PEUGEOT 205**, 1993 r., 90 tys. km, 1124 ccm: kompletny silnik, skrzynia biegów, ukł. wydechowy, stan bardzo dobry, - 600 zł. Żary, tel. 068/374-56-64, 0501/31-12-75

**PEUGEOT 205, 309, 405**, 1900 ccm, diesel: silnik, glowica silnika, rozrusznik, alternator i inne. Chojnów, tel. 076/818-17-45, 0601/30-82-02

**PEUGEOT 206**: atrapa przodu. Sulechów, tel. 068/385-87-33

**PEUGEOT 306**: 1993 r. zielony metalic, 3-drzwiowy: drzwi lewe, prawe (z reg. elektryczną), nagrzewnica cała z kompl. plastików, przedni zderzak, pas przedni, grill, prawy błotnik, deska rozdzielcza i elem. tapicerki. Kędzierzyn-Koźle, tel. 0503/53-72-78

**PEUGEOT 306**, 1994 r.: tłumik końcowy, łożyska kół, kločki i tarcze hamulcowe, filtry fabryczne nowe, używane amortyzatory, komplet. Zabkowice Śląskie, tel. 0601/14-44-13

**PEUGEOT 306**, 2000 r.: błotnik przedni, reflektor przedni, drzwi tylnie, listwy drzwi, 2 szt. Wrocław, tel. 0504/99-66-14

**PEUGEOT 309**, 1992 r., 100 tys. km: silnik oclony (1.4E), skrzynia biegów, lampy, elementy blacharki, szyby, zawieszanie, chłodnica i inne. Lubań, tel. 075/721-52-31, 0604/56-15-28

**PEUGEOT 405**: skrzynia biegów (5). Namysłów, tel. 0603/77-24-00

**PEUGEOT 405**: zawieszanie przednie, belka, wahacze. Namysłów, tel. 0605/25-96-60

**PEUGEOT 405**: silnik 1.9D oclony + skrzynia biegów, alternator, rozrusznik, półosie. Syców, tel. 0503/31-13-06, 0603/10-06-86

**PEUGEOT 405**: zawieszanie tylne. Środa Śląska, tel. 071/795-14-42, 0605/62-23-33

**PEUGEOT 405**, 1600 ccm: drzwi i błotnik lewy, kompletne wspomaganie, zbiorniczki, alternator, serwo, pedały, elementy kokpitu, zbiornik, chłodniczka nagrzewnicy, „wózki” pod silnik, przelączniki, możliwość wysyłki. Zielona Góra, tel. 0606/78-66-28

**PEUGEOT 405**, 1988 r., 1600 ccm: różne części. Wrocław, tel. 0601/72-92-88

**PEUGEOT 405**, 1988 r.: różne części. Zielona Góra, tel. 0501/55-77-24

**PEUGEOT 405**, 1988 r.: prawie wszystkie części. Zielona Góra, tel. 0505/31-96-47

**PEUGEOT 405 SRI**, 1991 r., 1900 ccm: czujniki, komputer, pompa ABS-u, komputer wtrysku Motronic Bosch, docisk sprzęgła z tarczą, aparat zapłonowy z przewodami, konsola, elementy plastikowe, kolumna kierownicza, pasy, komputer, skrzynia biegów (5). Wrocław, tel. 0600/34-58-21

**PEUGEOT 405 KOMBI**, 1992 r., 1900 ccm, diesel: klapa tylna z szybą, kolektory, poduszka boczna silnika, lampy, silniczek tylnej wycieraczki. Lwówek Śląski, tel. 0603/74-73-17

**PEUGEOT 405**, 1995 r.: diesel: glowica silnika. Dzierżoniów, tel. 0609/33-00-75

**PEUGEOT 406 COUPE, SEDAN, KOMBI** li-muzyna: różne części blacharskie i mechaniczne. Poznań, tel. 061/810-51-57, 0601/72-46-69

**PEUGEOT 406**, 1999 r.: błotnik przedni prawy - 150 zł, belka przedniego pasa - 80 zł. Ostrzeszów, tel. 0692/87-22-92

**PEUGEOT 406 KOMBI**, 2000 r., 2000 ccm, benzyna: skrzynia biegów, silnik, drzwi, zawieszania i inne. Legnica, tel. 0605/06-27-94

**PEUGEOT 605**: zawieszanie tylne, drzwi, klapa przednia kpl., klapa tylna, wzmożenie czolowe, atrapa, błotniki, ukł. kierownicy, wózek pod silnik, dach. Dąbrowa, pow. bolesławiecki, tel. 075/736-96-28, 0600/71-54-40

**PEUGEOT 605**, 1991 r.: automatyczna skrzynia biegów. Wrocław, tel. 071/321-35-57

**PEUGEOT BOXER**, 2500 ccm, diesel, turbo D: silniki na części. Leszno, tel. 0605/69-32-89

**PEUGEOT BOXER**, 1995 r.: silnik 2500 D i 2500 TD, skrzynia biegów, części silnika: wał korbowy, tłoki, korbowody i inne. Chojnów, tel. 076/818-17-45, 0601/30-82-02

**PEUGEOT BOXER**, 1998 r., 2500 ccm, diesel: drzwi prawe przednie, osł. tylna, zawieszanie przednie, wzmożenie po lampy, zbiornik paliwa, podsufitka, fotele kierowcy, konsola, rozrusznik. Wrocław, tel. 071/365-26-47, 0605/82-59-78

**PEUGEOT J5**, 2500 ccm, turbo D: glowica, - 1.000 zł. Lubin, tel. 0601/42-28-18

**PEUGEOT J5**, 2500 ccm, diesel: silnik, skrzynia biegów, glowice, rozruszniki, alternatory i inne części mechaniczne. Wrocław, tel. 0603/22-35-82

**PEUGEOT J5**, 1992 r., 2500 ccm, diesel: silnik w stanie dobrym, - 1.500 zł. Wrocław, tel. 0606/92-51-02

**PEUGEOT PARTNER**, 2000 r.: chłodnica klimatyzacji, skrzynia biegów, wahacze, kratka, atrapa, sprzęgło, belka pod silnik, przekł. kierownicza, szyby tylne, ukł. wydechowy, moduł silnika, elementy plastikowe, półosie, piasty przednie i inne. Legnica, tel. 0605/14-57-59

**POLONEZ**, 1980/94 r.: klapa tylna, silniczek wycieraczek, lampy, alternator, rozrusznik, szyby. Wrocław, tel. 0504/99-66-14

**POLONEZ**, 1982 r.: wszystkie części. Zielona Góra, tel. 0505/31-96-47

**PEUGEOT ATU PLUS**: tapicerka, silnik (1500 ccm), zderzak tylny, lampy tylne, szyba tylna, zbiornik paliwa z pompą, wspomaganie, wtryski, obudowa rozrządu (do modelu z silnikiem Rovera). Wrocław, tel. 0607/42-55-19

**POLONEZ ATU PLUS**, 2000 r.: lampy tylne - 40 zł/szt., klapa tylna - 60 zł, tapicerka drzwi, klamki. Wrocław, tel. 071/325-31-08

**POLONEZ CARO**, 1400 ccm, ROVER: glowica z zaworami, rozrusznik, alternator, skrzynia biegów (5) i inne części. Wrocław, tel. 0692/87-72-11

**POLONEZ CARO PLUS**: zderzak tylny zielony, - 200 zł. Wrocław, tel. 071/354-36-72

**POLONEZ CARO**, 1995 r.: moduł zapłonowy (1.5 E, 1.6 E), komputer (1.4 Rover), - 220 zł. Wrocław, tel. 0607/38-53-88

**POLONEZ CARO PLUS**, 1997 r.: różne części z rozbiórki. elementy blacharki, zawieszania, oświetlenie, elementy wnętrza itp. Trzebnica, tel. 071/312-74-54

**POLONEZ CARO PLUS**, 1997 r., 1600 ccm: silnik, skrzynia biegów, rozrusznik, inne. Wrocław, tel. 0601/70-17-36

**POLONEZ CARO**, 1998 r., 1900 ccm, diesel: most tylny, skrzynia biegów (5), glowica, wspomaganie, fotele, rozrusznik, alternator. Wrocław, tel. 0602/87-11-88

**POLONEZ CARO, ATU, KOMBI PLUS**, 2000 r., 1600 ccm, GSI, GLI: różne części mechaniczne i blacharskie, przednie i tylne, drzewki, zderzaki, lampy, skrzynia biegów, glowica i wtrysk, rozrusznik, szyba, fotele i inne. Lubin, tel. 0693/77-42-60

**POLONEZ TRUCK**, 1998 r.: most tylny, dach, fotele, konsola, prog, półosie, wał, skrzynia biegów, felgi, inst. gazowa oraz inne części. Gostyń, tel. 0502/71-13-39

**POLONEZ TRUCK**, 2001 r., 13 tys. km: nadbudówka 2.5 m, lampy, fotele - 100 zł/kpl., pompa paliwa - 250 zł, cała skrzynia, kpl., podłoga, burtki aluminiowe, plastik boczne i tylne z lampami - 500 zł i inne. Złotoryja, tel. 0693/77-42-10

**PONTIAC TRANS SPORT**, 1992 r.: automatyczna skrzynia biegów. Wrocław, tel. 071/321-35-57

**PRZYCZĘPA LAWETA** osie, 2 szt. Kąty Wrocławskie, tel. 071/316-66-69, 06



menty silnika. Prochocze, tel. 0609/32-37-45  
**SEAT IBIZA**, 2000 r.: dach. Leszno, tel. 0603/46-80-33  
**SEAT IBIZA**, 2000 r., 1400 ccm, MPI: klapa tylna, błotniki tylne, dach, drzwi kpl., fotele przednie i tylne oraz inne części z rozbiórki. Szprotawa, tel. 0693/67-96-99  
**SEAT IBIZA**, 2000 r., 1400 ccm, MPI: silnik, półosie, chłodnica, amortyzatory tylne, zderzak tylny, lampa prawa przednia i inne. Zielona Góra, tel. 0502/61-32-36  
**SEAT IBIZA, MALAGA**, 1990 r., 1200 ccm, benzyna: drzwi, zderzaki, lampy, chłodnica, fotele, półosie, zawieszania, klapa tylna, maska silnika, błotniki, przekładnia kierownicza. Wrocław, tel. 071/365-26-47, 0605/82-59-78  
**SEAT LEON, TOLEDO**: części mechaniczne i blacharskie, błotniki, zderzaki, poduszki, tapicerka skórzana, klimatyzacja i inne. Prochocze, tel. 0609/32-37-45  
**SEAT MARBELLA**, 1995 r., 900 ccm: karoseria kpl., ocłona, silnik, skrzynia biegów, osprzęt silnika, kola kpl. (4 sztuki) i inne. Góra, tel. 0603/09-19-16  
**SEAT TOLEDO**: dach. Leszno, tel. 0603/46-80-33  
**SEAT TOLEDO**, 1992 r.: tapicerka drzwi, kompletna, klamki wewnętrzne, stan idealny, - 120 zł. Lubin, tel. 0607/06-75-76  
**SEAT TOLEDO**, 1992 r.: różne części. Leszno, tel. 0603/46-80-33  
**SEAT TOLEDO**, 1992 r., 1800 ccm, 2000 ccm, benzyna: drzwi, konsola, nagrzewnica, fotele, przekładnia kierownicza, szyba czarna, licznik, zawieszania, belka pod silnik, hak holowniczy, chłodnica i inne części. Wrocław, tel. 071/365-26-47, 0605/82-59-78  
**SEAT TOLEDO**, 1992/98 r., 1900 ccm, diesel, TDI 1800 ccm, benzyna: części silnika, skrzynia biegów 1.9D, 1.8E, lapy, półosie, maska, błotniki, konsola, lampy, drzwi, chłodnica, klamki, podnośniki, lusterka, półka tylna, felgi aluminiowe, wspomaganie i inne części. Wrocław, tel. 0602/26-76-79  
**SEAT TOLEDO**, 1993/98 r., 1900 ccm, turbo D: lampa, chłodnica, grill, lusterka, pas przedni, wentylatory, drzwi, halogeny, wspomaganie, skrzynia biegów, konsola, półka tylna, szyby, klamki i inne części. Wrocław, tel. 0602/26-76-79  
**SEAT TOLEDO**, 1994 r., 2000 ccm, 16V: silnik, w całości lub na części, tylna belka kpl., piasty, przeguby, klapa tylna z szybą, lampy tylne, zderzak tylny, pompa ABS, kaseta biegu, drzwi prawe, inne części. Lubin, tel. 0691/50-04-40  
**SEAT TOLEDO**, 1994 r., 1800 ccm, benzyna: półka tylna, nagrzewnica, lampy tylne, liczniki, nadkola, chłodnica wody i klimatyzacji, wentylatory, lusterka, filtr powietrza, podnośniki szyby i inne części. Wrocław, tel. 0602/26-76-79  
**SEAT TOLEDO**, 1996 r., 1800 ccm, TDI: tył nadwozia, klapa, zderzak, lampy, fotele, tapicerka, zawieszania, turbina, skrzynia biegów, pasy pirotechniczne, nagrzewnica, zegary, komputer, elementy plastikowe, inne części. Legnica, tel. 0603/80-26-88  
**SEAT TOLEDO**, 1997 r., 1600 ccm: różne części. Zielona Góra, tel. 0501/55-77-24  
**SEAT TOLEDO**, 1999 r.: felgi aluminiowe, kolpaki i inne części. Wrocław, tel. 0602/26-76-79  
**SEAT TOLEDO**, 2000 r.: silnik, zawieszania, elementy blacharki, poduszki pow., skrzynia biegów, tapicerka, szyby i inne części. Zielona Góra, tel. 0505/31-96-47  
**SILNIK LEYLAND**, 1989 r., diesel prod. angielskiej, przebieg 2.600 mtg, 6-cylindrowy, stan b. dobry, - 1.500 zł. Bytom Odziński, tel. 068/388-48-19, 0606/83-76-47  
**SILNIK SW-400** na części, - 400 zł. Wrocław, tel. 071/365-55-77  
**SKODA 105**: skrzynia biegów, chłodnica, drzwi, pokrywy silnika i bagażnika, ścianka tylna, kolumna kierownicy i inne części. Wrocław, tel. 071/348-55-99, 0501/23-00-91  
**SKODA FABIA**: oryginalne łożysko z piastą, tylnie. Dzierżoniów, tel. 0607/74-51-52  
**SKODA FABIA**, 2000 r.: konsola na 2 poduszki pow. + sensor na 4 poduszki pow. Bolesławiec, tel. 075/734-20-75, 0608/10-08-32

zawieszanie, skrzynia biegów, elementy blacharki i inne części. Kamienna Góra, tel. 075/742-86-62, 0605/43-79-41  
**SKODA OCTAVIA**, 1995/02 r., 1.6, 1.8, 1.8T, 1.9TDI, 2.0: wiązka inst. elektr., sonda, lambda, nagrzewnica, pompa wspomagania, przekł kierownicy, turbina, czujnik ABS, rolki napinacza, przepustnica pow. z silniczkiem krokowym, komputer silnika, wahacz, wnetrze i inne części z demontażu. Lubin, tel. 0693/66-63-04  
**SPYCHARKA DT 75**: różne części. Lubin, tel. 0603/22-60-55  
**STAR**, SW-400: silnik. Mokrzeszów, tel. 074/850-87-25  
**STAR 200 3W**: wał korbowy, tylny most, mechanizm różnicowy, przystawka z pompą do wywrotu, kompletny wywrot 4 60, pompa wtryskacza, wał pędny, resory, sprężarka, przednia oś, szyby, drzwi krótkie (kompletne), bębny i inne. Boguszów-Gorce, tel. 074/844-96-52, 0605/38-17-45  
**STAR 200**: kabina nowego typu, tylny most, skrzynia biegów, kontener Izolema Bojanowo, tel. 065/545-60-51, 0503/59-16-47  
**STAR 200, 1142**, SW-400, S-359: kabiny, po remoncie kapitalnym, z gwarancją, uzbrojone, most tylny, zawieszanie przednie, silniki, skrzynie biegów, chłodnice, tachograf, kola, zbiornik paliwa i inna. Kochłice, tel. 076/857-02-45, 076/722-96-05  
**STAR 200, 28**, SW-400: prawie wszystkie części. Chojnów, tel. 076/818-79-01, 0602/89-20-52  
**STAR 28**: mechanizm różnicowy z półosiąmi-500 zł, sprężarka - 150 zł, końcówki wtryskiwaczy - 20 zł/szt. Bogatynia, tel. 0506/40-14-92  
**STAR 29**, 1979 r., SW-400: wszystkie części. Mokrzeszów, tel. 074/850-87-25  
**SUZUKI SWIFT GLS**: klapa tylna. Legnica, tel. 0601/73-42-70  
**SUZUKI SWIFT** po 2000 r.: zderzak przedni, 2-częściowy, czarny. Legnica, tel. 0506/91-64-54  
**SUZUKI SWIFT**, 1987 r., 1000 ccm: różne części. Chojnów, tel. 0692/09-00-72  
**TATRA 148**: pompa wtryskowa, stan b. dobry - 100 zł, głowice, 8 sztuk, stan b. dobry - 50 zł/sztuka. Lubin, tel. 0502/60-93-39  
**TATRA 815**: kozy satelitarne przedniego mostu, nowy + używany gratis, możliwy dowóz, - 550 zł. Góra, tel. 0605/43-33-73  
**TOYOTA**, 1993 r., 80 tys. km, 1700 ccm, benzyna: silnik po odprawie celnej, - 2.400 zł. Chojnów, tel. 065/547-85-52, 0504/29-75-52  
**TOYOTA 4RUNNER**: klapa tylna, błotnik tylny prawy. Zielona Góra, tel. 0501/55-77-24  
**TOYOTA AVENTIS KOMBİ**: klapa tylna kpl. (z szybą i lampami), drzwi tylne prawe kpl. Smardzów, tel. 071/314-38-54  
**TOYOTA AVENTIS**: amortyzatory - 100 zł/szt., sprężyny przednie - 100 zł. Wrocław, tel. 0501/59-34-45  
**TOYOTA AVENTIS**, 1998 r., 1800 ccm: chłodnica klimatyzacji - 500 zł, lusterko lewe - 200 zł, felga stalowa 14" - 100 zł, zbiornik na płyn do spryskiwaczy, nowy - 100 zł, zamek do pokrywy silnika - 70 zł, grill + listwa chromowana - 200 zł, nadkole plastikowe, prawe, przednie - 130 zł inne. Krotoszyn, tel. 0604/49-29-86  
**TOYOTA AVENTIS**, 1998 r., 1600 ccm: różne części. Zielona Góra, tel. 0603/31-82-77  
**TOYOTA AVENTIS**, 1999 r.: różne części. Ostrzeszów, tel. 0602/87-22-92  
**TOYOTA CAMRY**, 1989 r.: automatyczna skrzynia biegów. Wrocław, tel. 071/321-35-57  
**TOYOTA CAMRY KOMBİ**, 1990 r.: klapa tylna

**AUTONAPRAWA LESMAR**

**SERVIS**

**CITROËN, PEUGEOT, RENAULT, AUDI, VOLKSWAGEN**

**Części do aut francuskich**

50-950 WROCLAW  
 ul. Krakowska 93/105 Teren Piec Bud-u

tel. 343-80-83 w. 279

0-605 339 393

ści. Chojnów, tel. 076/818-79-01, 0602/89-20-52  
**STAR 28**: mechanizm różnicowy z półosiąmi-500 zł, sprężarka - 150 zł, końcówki wtryskiwaczy - 20 zł/szt. Bogatynia, tel. 0506/40-14-92  
**STAR 29**, 1979 r., SW-400: wszystkie części. Mokrzeszów, tel. 074/850-87-25  
**SUZUKI SWIFT GLS**: klapa tylna. Legnica, tel. 0601/73-42-70  
**SUZUKI SWIFT** po 2000 r.: zderzak przedni, 2-częściowy, czarny. Legnica, tel. 0506/91-64-54  
**SUZUKI SWIFT**, 1987 r., 1000 ccm: różne części. Chojnów, tel. 0692/09-00-72  
**TATRA 148**: pompa wtryskowa, stan b. dobry - 100 zł, głowice, 8 sztuk, stan b. dobry - 50 zł/sztuka. Lubin, tel. 0502/60-93-39  
**TATRA 815**: kozy satelitarne przedniego mostu, nowy + używany gratis, możliwy dowóz, - 550 zł. Góra, tel. 0605/43-33-73  
**TOYOTA**, 1993 r., 80 tys. km, 1700 ccm, benzyna: silnik po odprawie celnej, - 2.400 zł. Chojnów, tel. 065/547-85-52, 0504/29-75-52  
**TOYOTA 4RUNNER**: klapa tylna, błotnik tylny prawy. Zielona Góra, tel. 0501/55-77-24  
**TOYOTA AVENTIS KOMBİ**: klapa tylna kpl. (z szybą i lampami), drzwi tylne prawe kpl. Smardzów, tel. 071/314-38-54  
**TOYOTA AVENTIS**: amortyzatory - 100 zł/szt., sprężyny przednie - 100 zł. Wrocław, tel. 0501/59-34-45  
**TOYOTA AVENTIS**, 1998 r., 1800 ccm: chłodnica klimatyzacji - 500 zł, lusterko lewe - 200 zł, felga stalowa 14" - 100 zł, zbiornik na płyn do spryskiwaczy, nowy - 100 zł, zamek do pokrywy silnika - 70 zł, grill + listwa chromowana - 200 zł, nadkole plastikowe, prawe, przednie - 130 zł inne. Krotoszyn, tel. 0604/49-29-86  
**TOYOTA AVENTIS**, 1998 r., 1600 ccm: różne części. Zielona Góra, tel. 0603/31-82-77  
**TOYOTA AVENTIS**, 1999 r.: różne części. Ostrzeszów, tel. 0602/87-22-92  
**TOYOTA CAMRY**, 1989 r.: automatyczna skrzynia biegów. Wrocław, tel. 071/321-35-57  
**TOYOTA CAMRY KOMBİ**, 1990 r.: klapa tylna

**JELEŃSKA GÓRA**  
 ul. Kasprzowicza 27

**075/753-35-70**  
**075/642-28-17**

www.autojapan.prv.pl

- 250 zł. Wrocław, tel. 0609/43-11-56  
**TOYOTA CAMRY**, 1997 r.: automatyczna skrzynia biegów. Wrocław, tel. 071/321-35-57  
**TOYOTA CAMRY, AVALON**, 1995 r.: części do automatycznej skrzyni biegów. Wrocław, tel. 071/321-35-57  
**TOYOTA CARINA E SEDAN**: tylny zderzak, prawe tylne drzwi. Wrocław, tel. 0505/71-01-17  
**TOYOTA CARINA II SEDAN**, 1987 r., 2000 ccm, diesel: zawieszania, listwy boczne, pompa sprężgia, lampy tylne, przekładnia. Namysłów, tel. 077/410-49-10, 0600/79-47-35  
**TOYOTA CARINA II**, 1989 r., 1600 ccm, benzyna: lampa prawa tylna. Wrocław, tel. 071/321-42-52  
**TOYOTA CARINA II**, 1990 r., 100 tys. km: drzwi, szyby, hak, zawieszania, lampy. Lubin, tel. 075/721-52-31, 0604/56-15-28  
**TOYOTA CARINA E**, 1991/93 r.: reflektory, grill przedni, zawias maski. Wrocław, tel. 0504/99-66-14  
**TOYOTA CARINA**, 1992/98 r.: zawieszania, skrzynia biegów, drzwi prawe, tapicerka i inne części. Leszno, tel. 0603/46-80-33  
**TOYOTA CARINA E**, 1995 r., benzyna: różne części. Ostrzeszów, tel. 0602/87-22-92  
**TOYOTA CARINA E**, 2000 r.: skrzynia biegów - 450 zł, rozrusznik - 250 zł. Ostrzeszów, tel. 0602/87-22-92  
**TOYOTA COROLLA 5-drzwiowy**: drzwi tylne lewe, nowe, - 800 zł. Wrocław, tel. 071/357-26-96, 0604/22-74-45

**TOYOTA COROLLA**, 1985/88 r.: różne części mechaniczne i blacharskie. Prochocze, tel. 0605/85-63-93  
**TOYOTA COROLLA**, 1990 r., 100 tys. km: skrzynia biegów (1.3E), zawieszania, lampy, elementy blacharki, szyby i inne. Lubin, tel. 075/721-52-31, 0604/56-15-28  
**TOYOTA COROLLA**, 1990/93 r.: lampy, części tylne, elementy karoserii, komputer. Wrocław, tel. 0691/31-07-84  
**TOYOTA COROLLA**, 1991/93 r.: reflektory, grill przedni, zawias maski. Wrocław, tel. 0504/99-66-14  
**TOYOTA COROLLA**, 1994 r., 80 tys. km: różne części z demontażu, silnik 16V benzyna, skrzynia biegów automat., zawieszania, tłumiki, drzwi, szyby, lampy, zderzaki, chłodnica, elementy blacharki przodu i wyposażenie wnętrza, inne części. Lwówek Śląski, tel. 0608/37-17-08  
**TOYOTA COROLLA**, 1994 r.: klapa tylna, czwartka, drzwi, automatyczna skrzynia biegów, silnik. Zielona Góra, tel. 0505/31-96-47  
**TOYOTA COROLLA SEDAN**, 1995 r.: klapa, - 200 zł. Wrocław, tel. 071/791-79-38, 0503/14-00-84  
**TOYOTA COROLLA**, 1996 r., 1300 ccm: różne części. Zielona Góra, tel. 0603/31-82-77  
**TOYOTA HIACE**, 2000 ccm, diesel: silnik kpl., most tylny. Leszno, tel. 0605/69-32-89  
**TOYOTA LITEACE**: silnik, skrzynia biegów, przednie zawieszanie, instalacja elektryczna i inne. Wałbrzych, tel. 0505/68-56-96  
**TOYOTA SUPRA**, 1990 r., 3000 ccm, turbo: różne części. Zielona Góra, tel. 0501/55-77-24  
**TOYOTA SUPRA**, 1991 r.: silnik, elementy blacharki, szyby, zawieszania. Zielona Góra, tel. 0505/31-96-47  
**TRABANT**: skrzynia biegów - 60 zł, wahacze tylne z nowymi łożyskami, nowymi szczebkami i przeloczonymi bębnami - 60 zł/szt., amortyzatory przednie i tylne - 40 zł/szt., półosie, szyby boczne oraz tylna, kolumna kierownicy, kierownica gruba, felgi. Jawor, tel. 076/729-06-30 po 16  
**TRABANT 601**: lampy, reflektory, rozrusznik, szyby, opony, wahacze, zapłon, gaźnik, wycieraczki, uszczelki, tarcze, dociski i inne części. Wrocław, tel. 071/795-84-74  
**TRABANT POLO**, 1100 ccm: różne części. Niemodlin, tel. 077/460-05-10  
**UAZ**: głowica, nowy typ. Wrocław, tel. 0609/52-06-24  
**VOLVO 340**, 1600 ccm, diesel: silnik ocłony. Syców, tel. 0503/31-13-06, 0603/10-06-86

**SKLEP CZĘŚCI**

Możliwość naprawy na miejscu.

Wrocław, ul. Mickiewicza 58

tel./fax 071/372-88-28, 0-600 016 593

**AMORTYZATORY - PROMOCJA!**

**WSZYSTKIE MARKI**

**VOLVO 460**, 1992 r.: drzwi prawe, os tylna, amortyzatory przednie, lampy tylne. Wrocław, tel. 071/365-26-47, 0605/82-59-78  
**VOLVO 850**, 1995 r.: automatyczna skrzynia biegów, drzwi, dach, nadwozie tylne. Zielona Góra, tel. 0505/31-96-47  
**VOLVO 940**: skrzynia biegów automatyczna. Wrocław, tel. 0603/48-45-74  
**VOLVO S40, S70**: części blacharskie i mechaniczne. tel. 0600/74-45-61  
**VW**, 1600 ccm, diesel: silnik, udokumentowane pochodzenie, - 1.500 zł. Krapkowice, tel. 0609/35-70-79  
**VW**, 1900 ccm, diesel: części do silnika. Wrocław, tel. 071/791-86-28  
**VW**, 1900 ccm, TDI: silnik. Zielona Góra, tel. 0505/31-96-47  
**VW**, 1995 r., 1900 ccm, diesel: wałek rozrządu, nowy, oryginalny. Dzierżoniów, tel. 0609/33-00-75  
**VW BORA**: reflektory kompletne z żarówkami, stan idealny, zespolone, z kierunkowskazami, - 500 zł. Wrocław, tel. 0604/27-83-50  
**VW BORA**, 1999 r., 1900 ccm, TDI: przepływomierz, lampy, maska. Wrocław, tel. 0602/23-68-66  
**VW BORA**, 1999 r.: maska, lampy, przepływomierz. Wrocław, tel. 0602/26-76-79  
**VW BORA, GOLF IV**, 1999 r.: siedzenia z poduszkami, kanapa tylna dzielona, instalacja do szyb el. regulowanych, reflektory z halogenami, ceny od 400 zł. Lubin, tel. 0606/64-09-08, 0608/02-02-43  
**VW BUS**: silnik 1.6 diesel, cena - 1.600 zł. Bytom Odziński, tel. 068/388-48-01  
**VW GARBUS**: silnik z osprzętem, brak alternatora, - 650 zł. Zielona Góra, tel. 0691/63-09-00  
**VW GOLF III, VR6**: skrzynia biegów - 400 zł, stabilizator - 100 zł i inne części. Lubin, tel. 0693/66-63-04  
**VW GOLF I, II, III**: drzwi, tapicerka, szyby, kierownice, półka, rozrusznik, lampy, błotniki, lu-

sterki, podszybie, liczniki, kola 13", 14", skrzynia biegów (5) diesel i inne. Bolesławiec, tel. 0608/18-83-69  
**VW GOLF II**: kpl. silniki (1.6TD, 1.8GT), kompletna dokumentacja, inne części. Borowa, gm Długoleka, tel. 0504/22-72-90  
**VW GOLF III kombi**: klapa tylna z szybą. Duszniki Zdrój, tel. 074/866-96-95, 0609/95-43-11  
**VW GOLF IV**: lampy tylne (2 szt.) - 100 zł/szt. Jawor, tel. 076/871-08-44  
**VW GOLF II**: klapa z szybą, - 250 zł. Jelenia Góra, tel. 075/789-20-38  
**VW GOLF I**, 140 tys. km, 1600 ccm, diesel: silnik, stan b. dobry, - 1.400 zł. Jelenia Góra, tel. 0504/26-68-23  
**VW GOLF IV**: maska przednia; błotnik przedni prawy, zderzak przedni i tylny. Jelenia Góra, tel. 075/755-33-47, 075/755-67-00  
**VW GOLF II**: sterownik 0208800104 (105), - 100 zł. Kamienna Góra, tel. 0603/43-32-45  
**VW GOLF II**: poduszka silnika, - 50 zł. Kłodzko, tel. 0691/54-66-57  
**VW GOLF II**, 1600 ccm: różne części. Legnica, tel. 0693/60-87-21  
**VW GOLF**: głowica 1.9 TDI, głowica nie hydrauliczna 1.6 D, TD. Leszno, tel. 0605/69-32-89  
**VW GOLF II**: różne części - od 10 zł/szt. Lesna, tel. 075/721-16-32  
**VW GOLF IV**: poduszka pow. pasażera. Lubin, tel. 0601/56-94-84  
**VW GOLF III**: halogeny prawy, kierunkowskazy boczne żółte prostokątne, fotele. Lwówek Śląski, tel. 0603/74-73-17  
**VW GOLF III**, 1900 ccm, diesel: skrzynia biegów (5), uszkodzony 5 bieg, przegub na półosie. Nowa Sól, tel. 0609/70-38-78  
**VW GOLF III**: wózek\*, wahacz, zwrotnice, półosie, kolumny McPhersona, listwa kier., lusterko prawe (reg. elektrycznie). Oleśnica, tel. 071/314-38-54  
**VW GOLF II**, 1600 ccm: części blacharki, zawieszania, lampy, szyby, plastik, skrzynie biegów Olawa, tel. 0608/82-29-55, 0692/25-54-22  
**VW GOLF I, II** 1500, 1600E, 1500D, 1600D: głowice, bloki, silniki, maski, klapy, drzwi, błotniki, skrzynia biegów, rozruszniki, alternator, teleskopy, sprężyny, tarcze, dociski, lampy i inne. Paczków, tel. 0606/15-33-85  
**VW GOLF II**, 1600 ccm, diesel: chłodnica - 120 zł. Paczków, woj opolskie, tel. 0600/32-71-67  
**VW GOLF II**, 1800 ccm gaźnik: klapa tylna, docisk z tarczą, głowica uzbrojona, wał po szlifie, alternator i inne. Sobótka, tel. 071/390-37-61, 0505/42-66-17  
**VW GOLF II**, 1300 ccm: pompa paliwa (elektryczna). Świdnica, tel. 074/845-32-80, 0608/25-43-41  
**VW GOLF I**, 1600 ccm, diesel: części silnika, skrzynia biegów, drzwi prawe. Wałbrzych, tel. 074/847-87-99, 0603/93-52-50  
**VW GOLF III**, 1400 ccm: maska, chłodnica. Wałbrzych, tel. 074/848-18-48, 0609/17-42-29  
**VW GOLF I**, 1600 ccm, diesel: części silnika, skrzynia biegów. Wałbrzych, tel. 074/847-87-99, 0603/93-52-50  
**VW GOLF II, III**: sprężyny sportowe, czerwone, 4 sztuki, - 180 zł. Wrocław, tel. 0692/81-53-13  
**VW GOLF II**, 1800 ccm: silnik, techn. sprawny - 300 zł, inne części mechaniczne i blacharskie. Wrocław, tel. 071/311-76-51  
**VW GOLF IV**: automatyczna skrzynia biegów. Wrocław, tel. 0603/48-45-74  
**VW GOLF III**: kierunkowskazy, zderzaki, reflektory, atrapa, maska. Wrocław, tel. 0601/73-97-72  
**VW GOLF II, TD**: głowica, turbina. Wrocław, tel. 0501/60-84-40  
**VW GOLF III, IV**: lampy, klimatyzacja, zderzaki, pompy, błotniki, maski, tapicerki, szyby i inne. Wrocław, tel. 0601/95-16-78  
**VW GOLF II**: lampa, - 500 zł. Wrocław, tel. 071/352-87-77  
**VW GOLF IV**: zderzak tylny - 150 zł, kolektor ssący. Wrocław, tel. 071/349-26-63  
**VW GOLF I**, 1500 ccm, benzyna: silnik z dokumentacją, skrzynia biegów, - 490 zł. Wrocław, tel. 071/357-60-58  
**VW GOLF III**: lampa tylna lewa, zamek przedni, - 100 zł. Wrocław, tel. 0504/18-69-48  
**VW GOLF II**: sprężyny przednie. Wrocław, tel. 071/315-37-47, 0692/27-62-00  
**VW GOLF III, IV**: przekł. kierownicy ze wspomaganie, pompa wspomagania. Wrocław, tel. 071/372-98-98, 0606/82-42-82  
**VW GOLF II**: reduktor do kierownicy sportowej + sportowa kierownica (w złym stanie), - 80 zł. Wrocław, tel. 071/315-37-16, 0601/83-13-53  
**VW GOLF IV**, 1900 ccm, TDI 115 KM: maskownica plastikowa na silnik, z oznaczeniem TDI, Di czerwone. Wrocław, tel. 0600/52-08-83  
**VW GOLF IV**: lampy tylne, stan idealny - 100 zł/szt. Wrocław, tel. 071/365-55-79  
**VW GOLF III**, 1400 ccm: wzmocnienie czółowe (na jeden wiatrak), - 150 zł. Wrocław, tel. 0607/03-80-85  
**VW GOLF II, III**: zawieszanie sportowe, obniżone i usztywnione, - 180 zł. Wrocław, tel. 0692/81-53-13  
**VW GOLF I, III**: osprzęt silnika, lampa lewa, zamek maski, zawiasy drzwi. Wrocław, tel. 0504/99-66-14  
**VW GOLF II, III**: belki przednie pod silnik - 100 zł/szt. Wrocław, tel. 0691/89-55-11  
**VW GOLF III**, 1900 ccm, TD: kolo pasowe na wał korbowy, lusterko lewe ręcznie regulowane, pedały. Wrocław, tel. 0504/47-41-10  
**VW GOLF II**, 1800 ccm: silnik kpl., techn. sprawny - 300 zł, elementy blacharki, części mechaniczne. Wrocław, tel. 071/311-76-51  
**VW GOLF III**: zderzak przedni, zderzak tylny, listwa dachowa prawa. Wrocław, tel. 0606/63-67-11  
**VW GOLF III**, 2000 ccm wersja USA: silnik,

**Chcesz sprzedać samochód?**

Nie masz czasu na zrobienie zdjęcia?

Przyjedź do redakcji Magazynu „Auto Giełdy Dolnośląskiej” - bezpłatnie zrobimy zdjęcie Twojego samochodu i zamieścimy fotooferę według wybranego wzoru. Cennik fotoofer na stronie 59.

**Zapraszamy!**

skrzynia biegów automatyczna, elementy blacharki i inne. Zielona Góra, tel. 0505/31-96-47  
**VW GOLF IV**, 1400 ccm 5-drzwiowy: różne części. Zielona Góra, tel. 0501/55-77-24  
**VW GOLF I**: różne części z demontażu. Zielona Góra, tel. 0501/24-49-31  
**VW GOLF**, 1980 r.: grill, zbiornik wyrównawczy i spryskiwacza. Wrocław, tel. 071/337-19-17, 0605/66-11-92  
**VW GOLF I**, 1981 r.: szyby kompletne, klapa tylna, lampy, cewki, szczęki i tarcze hamulcowe, deska rozdzielcza, mechanizm wycieraczek. Wrocław, tel. 0502/04-47-74  
**VW GOLF I**, 1982 r., 1600 ccm, diesel: skrzynia biegów /5/ - 450 zł i inne części z rozbiórki. Jelenia Góra, tel. 0606/22-98-52  
**VW GOLF I**, 1982 r., 1600 ccm, diesel: drzwi - 50 zł/szt., szyby, skrzynia biegów (4), sprężyny, os, błotniki, maska, klapa, felgi stalowe, alternator, rozrusznik, chłodnica, listwa i inne części. Pleszew, tel. 0503/76-29-07  
**VW GOLF I**, 1983 r., 1600 ccm, benzyna: głowica, drzwi, szyby, błotniki, maska, pas przedni i inne części z rozbiórki. Sobótka, tel. 0604/96-02-73  
**VW GOLF II**, 1984/90 r., 1600 ccm, turbo D: półosie, wspomaganie, wentylatory, skrzynia biegów, felgi aluminiowe. Wrocław, tel. 0602/26-76-79  
**VW GOLF II**, 1984/92 r., 1600 ccm, turbo D: części silnika, skrzynia biegów, wspomaganie, półka tylna, łoki, korbowody, głowica, felgi aluminiowe, półosie i inne części. Wrocław, tel. 0602/26-76-79  
**VW GOLF II**, 1985 r., 1800 ccm, benzyna: klapa tylna, drzwi przednie i tylne, błotnik lewy, alternator, aparat zapłonu, fotele przednie, gaźnik, skrzynia biegów i inne części. Wrocław, tel. 071/785-95-03  
**VW GOLF**, 1986 r., 1600 ccm: wszystkie części Syców, tel. 0693/56-71-56  
**VW GOLF**, 1986/90 r.: silniki o poj. 1.3, 1.6, 1.8, 1.6 D: skrzynia biegów, chłodnica, zawieszania i inne. Bolesławiec, tel. 0602/85-29-65  
**VW GOLF II, III**, 1986/95 r., 1600 ccm, diesel, 1900 ccm TDI: silniki, skrzynie biegów, zawieszania, dach i inne części. Kamienna Góra, tel. 075/742-86-62, 0605/43-79-41  
**VW GOLF II**, 1987 r., 1.6 TD, 1.8 wtrysk: silnik + osprzęt, skrzynia biegów (5), przekł. kierownicza, zawieszania, drzwi (model 5-drzwiowy), błotniki, maska, lampy, zderzaki wąskie, stacyjka, siedzenia, tył nadwozia, podłuznice i inne. Legnica, tel. 076/722-95-33, 0604/80-17-56  
**VW GOLF II**, 1987 r., 1600 ccm, turbo D: elementy blacharki, szyby, lampy, lusterka, zawieszania, głowica, blok silnika, wał, łoki, pompa wtryskowa, rozrusznik, alternator, sprzęgło, skrzynia biegów, półosie, felgi, ukł. kierownicy, ukł. hamulcowy, inst. elektryczna, stacyjka, klamki i inne. Legnica, tel. 076/852-46-02, 0605/65-89-39 do godz. 23  
**VW GOLF II**, 1987 r., 100 tys. km, 1300 ccm, benzyna 2-drzwiowy: silnik, skrzynia biegów (4), drzwi, błotniki, klapa, maska, lampy, zderzaki, tapicerka, fotele, zawieszania, stacyjka, zamki i inne części. Lubin, tel. 0607/09-47-03  
**VW GOLF II**



**VW PASSAT** D: skrzynia biegów (5), Zlotoryja, tel. 0604/31-96-63, 0504/16-86-26

**VW GOLF IV**, BORA, PASSAT, 1997/02 r.: hak oryginalny z odpinaną kołowąką (atest i homologacja), nowy, cena - 400 zł, kierownica czworokątna z poduszką pow., nowa - 550 zł. Bolesławiec, tel. 0600/55-54-24

**VW GOLF IV**, 1998 r.: silniczek podnoszenia lamp Valeo. Dzierżoniów, tel. 0609/33-00-75

**VW GOLF IV**, 1998 r., 1900 ccm, TDI: przepływomierz powietrza, felgi aluminiowe, lampy, błotniki. Wrocław, tel. 0602/23-68-66

**VW GOLF IV**, 1998 r., 1900 ccm, TDI: konsola, fotele, głowica silnika, elementy plastikowe wnętrza, wzmocnienie czolowe, belka silnika, filtr powietrza, turbina, drzwi, zderzaki, maska silnika, poduszki, chłodnica. Wrocław, tel. 071/365-26-47, 0605/82-59-78

**VW GOLF IV**, 1998/02 r. 3 i 5-drzwiowy: elementy blacharki, oświetlenia, zawieszania, części mechaniczne. Pleszew, tel. 0691/80-28-31, 0609/86-05-99

**VW GOLF IV**, 1999 r., 1.4, 1.6, 1.9: TDi wszystkie wersje: dach, podłużnica, chwiatki tylnie, konsola, drzwi, błotniki, kłapa, zderzaki, chłodnica, fotele, tapicerka, silniki, skrzynia biegów, nagrzewnica, serwo, ABS, zegary, ukł. kierowniczy, zawieszania, inne części. Legnica, tel. 0603/80-26-88

**VW GOLF IV**, 1999 r., 1900 ccm, TDI, 130 KM: "wózek", wahacz, zwrotnice, półosie, kolumny McPhersona, listwa kier., stabilizator, pompa w wspomagania, kłapa tylna kpl. (z szyby). Smardzów, tel. 071/314-38-54

**VW GOLF IV**, 1999 r., 1900 ccm, TDI: maska, przepływomierz, lampy. Wrocław, tel. 0602/23-68-66

**VW GOLF IV**, 2001 r., 1.4, 1.6, 1.9: błotniki tylne, dach, podłużnica, szyby, zawieszanie, ukł. kierowniczy, chłodnica, lampy, silnik, lusterka, ukł. wydechowy, instalacja i inne. Legnica, tel. 0603/53-67-14

**VW GOLF, JETTA, PASSAT**: wszystkie części. Głogów, tel. 0605/22-05-16, 0605/89-82-20, 076/833-83-66 po godz. 20

**VW GOLF, PASSAT**, 1.6, 1.9, TD, D: głowica - 500 zł i inne części silnika. Lubin, tel. 0601/42-28-18

**VW GOLF, PASSAT**: elementy blacharki, nowe. Wrocław, tel. 071/338-33-72

**VW GOLF, VENTO**, 1995 r., 1800 ccm: monowtrysk kompletny, alternator, głowica silnika kompletna, blok silnika w komplecie z wałem i tłokami, piasty przednie, zaciski hamulcowe, pokrywa silnika, inne części. Wrocław, tel. 0604/27-83-50

**VW JETTA II**: pas tylny, Wrocław, tel. 071/333-21-28

**VW JETTA II**: belki przednie pod silnik - 100 zł/szt. Wrocław, tel. 0691/89-55-11

**VW JETTA II**: zderzak szeroki tylny, przygotowany do lakierowania, w b. dobrym stanie technicznym, - 280 zł. Wrocław, tel. 0692/27-74-48

**VW JETTA I**, 1980 r.: grill. Wrocław, tel. 071/337-19-17, 0605/66-11-92

**VW JETTA**, 1983/92 r.: skrzynia biegów, w całości lub na części, - 400 zł. Kamienna Góra, tel. 0608/35-03-09

**VW JETTA**, 1988 r., 100 tys. km: silnik ocłony (poj. 1.6, 1.8, benzyna, diesel), skrzynia biegów, lampy, elementy blacharki, szyby, zawieszania, chłodnica i inne. Lubań, tel. 075/721-52-31, 0604/56-15-28

**VW JETTA II**, 1991 r.: przednie chwiatki, dach, drzwi tylne, kłapa tylna, belka pod silnik. Wiązów, tel. 071/796-11-06, 0605/62-69-98

**VW JETTA, GOLF**, 1980 r., 1500 ccm, benzyna: kadłub silnika z wałem i tłokami, alternator, rozrusznik, pompa wody, sprzęgło kompletne, zbiornik paliwa, stacyjka, zaciski hamulcowe z klockami i inne. Malomice, tel. 068/376-94-60

**VW LT**, 2400 ccm, turbo D, diesel: głowica (mechaniczna) - 800 zł, hydrauliczna - 1.000 zł. Lubin, tel. 0601/42-28-18

**VW LT**, 2400 ccm, turbo D: silnik, - 4.000 zł. Bytom Odrzański, tel. 068/388-48-01

**VW LT**, 1990 r., 2800 ccm, diesel: dół silnika ocłony, Syców, tel. 0503/31-13-06, 0603/10-06-86

**VW LT**, 2890 r., 2400 ccm, diesel: dół silnika, ocłony, Syców, tel. 0503/31-13-06

**VW PASSAT B5**: belka tylna, - 200 zł. Lubin, tel. 0502/23-74-12, 0691/65-82-52

**VW PASSAT B5**, 1900 ccm, TDi: tapicerka skórzana, klimatyzacja, lampy, poduszki powietrzne, lusterka, drzwi, szyby, zawieszania, felgi aluminiowe, silnik, skrzynia biegów, chłodnica, inne części. Lubin, tel. 0605/78-53-53

**VW PASSAT**: roleta bagażnika, kompletna, - 400 zł. Łódź, tel. 0693/37-34-64

**VW PASSAT B5**, B6: elementy blacharki, oświetlenia, zawieszania, części mechaniczne. Pleszew, tel. 0609/86-05-99, 0691/80-28-31

**VW PASSAT B5**: maska, błotniki, lampy, wzmocnienie czolowe, zderzaki, zawieszanie. Prusice, tel. 071/312-54-64

**VW PASSAT B5**: zderzak tylny - 80 zł, reflektor przedni prawy - 150 zł. Wrocław, tel. 071/349-25-88

**VW PASSAT**: przekł. kierownicy ze wspomaganiem, pompa wspomagania. Wrocław, tel. 071/372-98-98, 0606/82-42-82

**VW PASSAT B6**: części. Wrocław, tel. 0691/58-76-31

**VW PASSAT B4**, 1900 ccm, TDi: różne części. Zielona Góra, tel. 0501/55-77-24

**VW PASSAT**, 1976/80 r., 1500 ccm, diesel: elementy blacharki, szyby, lampy, kierunkowskazy, blok silnika, wał, tłoki z korbowadami, głowica, pompa wtryskowa, rozrusznik, alternator, skrzynia biegów (5), półosie, felgi, sprzęgło, chłodnica, ukł. kierowniczy, ukł. hamulcowy, kolumny McPhersona. Legnica, tel. 076/852-46-02, 0605/65-89-39 do godz. 23

**VW PASSAT KOMBI**, 1981/87 r., benzyna i diesel: pas przedni, atrapa, zderzaki, zawieszania, półosie, kola zimowe, relingi dachowe, pulpi, zegary, elementy plastikowe, klamki, luki, hak, chłodnica, alternator, rozrusznik, silniki, sprzęgło oraz inne części. Wrocław, tel. 0601/93-85-31

**VW PASSAT**, 1982 r., 1600 ccm, diesel: silnik

kpl. z osprzętem, skrzynia biegów (5), stan b. dobry, - 1.500 zł. Jasień, tel. 068/371-08-30

**VW PASSAT KOMBI**, 1982 r.: szyba tylna, zderzak przedni z belką Wschowa, tel. 0601/33-37-66

**VW PASSAT**, 1982/87 r., 1600 ccm, diesel: elementy blacharki szyby, lampy, silnik, wał, tłoki, głowica, pompa wtryskowa, rozrusznik, alternator, sprzęgło, skrzynia biegów, półosie, felgi, kolumny McPhersona, ukł. kierowniczy, ukł. hamulcowy, klamki, zderzaki, hak, chłodnica, stacyjka i inne. Legnica, tel. 076/852-46-02, 0605/65-89-39 do godz. 23

**VW PASSAT**, 1984 r., 1600 ccm, benzyna: silnik - 600 zł, skrzynia biegów automat, - 600 zł. Kamienna Góra, tel. 0608/35-03-09

**VW PASSAT**, 1986 r., 1600 ccm, turbo D 5-drzwiowy: drzwi, kompletne - 50 zł/szt., kłapa tylna, zderzak tylny, hak, lampy tylnie, lusterka, blok silnika, zawieszanie przednie, układ kierowniczy. Namysłów, tel. 077/410-49-10, 0600/79-47-35

**VW PASSAT**, 1987 r., 100 tys. km: silnik ocłony, poj. 1.6, 1.8, diesel, benzyna, skrzynia biegów, lampy, elementy blacharki, zawieszania, chłodnica i inne. Lubań, tel. 075/721-52-31, 0604/56-15-28

**VW PASSAT**, 1988/93 r., 1900 ccm, turbo D: elementy blacharki i mechaniczne, wspomaganie, zawieszanie, filtr, grill, felgi aluminiowe, klamki, lusterka, błotniki, maska, zderzaki, hak, półosie i inne części. Wrocław, tel. 0602/23-68-66

**VW PASSAT KOMBI**, 1988/93 r.: elementy blacharki, szyby, części zawieszania, skrzynia biegów, silnik, gwarancja, dokumentacja. Wrocław, tel. 0604/29-95-43

**VW PASSAT**, 1989 r., 1800 ccm, benzyna: dmuchawa, przekażniki, przełączniki. Wrocław, tel. 071/332-42-52

**VW PASSAT SEDAN**, 1990 r.: przekładnia kierownicza, chwiatka przednia nadwozia, kłapa bagażnika, zbiornik paliwa, belka pod silnik. Wiązów, tel. 071/394-30-83, 0605/62-69-98

**VW PASSAT**, 1990 r., 2000 ccm, benzyna: automatykna skrzynia biegów oraz skrzynie do 2.0E, 1.8E, pompa paliwa, drzwi, grill, lampy, pas przedni, maska, lapy, osł tylna, podnośniki el. szyb, szyby, lusterka, osłony, felgi aluminiowe, intercooler, felgi stalowe, nadkola. Wrocław, tel. 0602/26-76-79

**VW PASSAT KOMBI**, 1990 r.: drzwi (4 szt.), dach, zderzak tylny, belka tylna, chwiatki przednie. Wrocław, tel. 071/352-90-52

**VW PASSAT**, 1990 r.: drzwi uzbrojone - 250 zł/szt., mechanizm zmiany biegów - 150 zł. Wrocław, tel. 0501/59-34-45

**VW PASSAT**, 1991 r.: maska, - 0694/16-79-17

**VW PASSAT**, 1991 r., 1800 ccm, benzyna: drzwi, zawieszania, przekładnia kierownicza, chłodnica, fotele, konsola, pompa paliwa, głowica, wspomaganie, belka pod silnik, belka tylna, zderzak przedni, lampy, atrapa, błotniki, części silnika, pompa wody. Sulechów, tel. 0600/91-70-16

**VW PASSAT SEDAN**, 1992 r., 1800 ccm, benzyna: drzwi kpl., kłapa tylna, lampa tylna prawa, dach, nadwozie tylne, komputer, zbiornik paliwa, kanapa tylna welurowa i inne. Jawor, tel. 0504/55-41-59

**VW PASSAT**, 1992 r., 2000 ccm, 16V: chwiatki, dach, zawieszanie, licznik, komputer, zbiornik paliwa, pompa ABS, drzwi kpl., nadkola, wspomaganie, belka pod silnik, belka tylna, zderzak przedni, lampy, atrapa, błotniki, części silnika, pompa wody. Sulechów, tel. 0600/91-70-16

**VW PASSAT SEDAN**, 1992 r., 1800 ccm, benzyna: drzwi kpl., kłapa tylna, lampa tylna prawa, dach, nadwozie tylne, komputer, zbiornik paliwa, kanapa tylna welurowa i inne. Jawor, tel. 0504/55-41-59

**VW PASSAT**, 1992 r., 2000 ccm, 16V: zawieszania, szyberdach, lampy, pompa hamulcowa z ABS, pompa paliwa, wspomaganie, chwiatki karoserii, dach, drzwi z szpami, nadkola, zbiornik paliwa, części silnika i inne z demontażu. Sulechów, tel. 0600/91-70-16

**VW PASSAT**, 1992 r., 1900 ccm, diesel: silnik, skrzynia biegów, zaciski hamulcowe, zwrotnice, osł tylna, osłona pod silnik, lusterka. Wrocław, tel. 0603/58-25-80

**VW PASSAT KOMBI**, 1992 r., 1800 ccm, benzyna inst. gazowa: wszystkie części z demontażu. Wrocław, tel. 0605/62-00-14

**VW PASSAT**, 1993 r.: pokrywa bagażnika, zderzak przedni, drzwi nadwozia, szyby. Wrocław, tel. 0604/27-83-50

**VW PASSAT**, 1993 r., 2800 ccm, VR6: poduszki powietrzne, silnik, zawieszanie, skrzynia biegów, elementy blacharki i inne części. Kamienna Góra, tel. 075/742-86-62, 0605/43-79-41

**VW PASSAT KOMBI**, 1994 r., 80 tys. km: silnik ocłony (poj. 1.6, 1.8 benzyna), skrzynia biegów, lampy, elementy blacharki, szyby, zawieszanie, komputer i inne. Lubań, tel. 075/721-52-31, 0604/56-15-28

**VW PASSAT**, 1994/96 r., 1900 ccm, TDi: elementy blacharki i mechaniczne, wspomaganie, zawieszanie, drzwi, nagrzewnica, półosie, lampy, przepływomierz, chłodnica, lusterka, zderzaki, błotniki, wentylatory, skrzynia biegów i inne części. Wrocław, tel. 0602/26-76-79

**VW PASSAT KOMBI**, 1994/96 r.: drzwi tylne, maska silnika, szyba, podłużnica Zielona Góra, tel. 0608/77-25-50

**VW PASSAT KOMBI**, 1995 r., 2800 ccm, VR6: drzwi, osprzęt silnika, ukł. wydechowy, zawieszania, tylna belka, elementy klimatyzacji, inne części. Legnica, tel. 0504/00-18-28

**VW PASSAT**, 1995 r., 1900 ccm, TDi: turbina, osłona paska rozrządu, kolektory. Wrocław, tel. 0505/71-01-17

**VW PASSAT**, 1995 r.: zderzak, lampy, grill, błotniki, maska, licznik, chłodnica, lusterka, filtrn powietrza, tłumik, kłapa tylna, lampy tylne, osłona silnika, skrzynia biegów. Wrocław, tel. 0602/23-68-66

**VW PASSAT**, 1995 r., 1600 ccm: silnik, elementy blacharki, szyby, inst. elektryczna, zawieszania i inne części. Zielona Góra, tel. 0505/31-96-47

**VW PASSAT KOMBI**, 1998 r., 1900 ccm, TDi: silnik, dach, podłużnica, karoseria tylna, błotniki, maska, drzwi, zderzaki, lampy, chłodnica, klimatyzacja, fotele skórzane, drewniane dodatki, poduszki pow., pasy, ukł. kierowniczy, skrzynia biegów, zawieszanie, felgi stalowe + opony zimowe i inne. Legnica, tel. 0607/98-24-81

**VW PASSAT B5**, 1998 r.: różne części mechaniczne i blacharskie, fotele, skrzynie biegów automatycznie. Legnica, tel. 0601/05-92-44

**VW PASSAT B5**, 1998 r., 1.6i, 1.8, 1.9 TDi: li-muzyna, kombi: dach, podłużnice, chwiatki tylne, drzwi, maska, kłapa, błotniki, wzmocnienie, lampy, fotele, tapicerka, silnik, skrzynia biegów, zawieszania, kola, ukł. kierowniczy i wydechowy, elementy plastikowe, inne części. Legnica, tel. 0603/80-26-88

**VW PASSAT KOMBI**, 1998 r., 1900 ccm, TDi, 110 KM: turbina - 380 zł, poduszka silnika - 80 zł, piasty kół przednich, lusterka zewnętrzne - 150 zł, oryg. siatka - 200 zł. Wrocław, tel. 071/318-32-22

**VW PASSAT B5**, 1998/99 r., 1900 ccm, TDi: osprzęt silnika, komputer, maska silnika, kłapa tylna. Świdnica, tel. 0608/48-79-34

**VW PASSAT**, 1999 r.: klimatronic, - 2.100 zł. Legnica, tel. 0691/33-41-60

**VW PASSAT**, 1999 r.: zawieszanie, drzwi, dach z podsuflitką, ukł. wydechowy, szyba tylna i inne. Legnica, tel. 0501/60-86-49

**VW PASSAT**, 2002 r.: różne części. Oleśnica, tel. 0691/58-76-31

**VW PASSAT**, 2002 r.: maski, błotniki, zderzaki, klimatyzacje, instalacje elektryczne, lampy i inne. Ostrów Wlkp., tel. 0693/48-73-90

**VW PASSAT, TRANSPORTER**, 1.9 TD, 2.4 TDi: silniki, zawieszania, głowica, półosie, alternator, wózek silnika, wahacz, Jelcz-Laskowice, tel. 071/318-30-86, 0601/58-24-14

**VW POLO**: silnik wycieraczki tylnej szyby, klamka kłapy bagażnika i kłapa wlewu paliwa. Dzierżoniów, tel. 0609/33-00-75

**VW POLO II**: lampy, - 50 zł. Wrocław, tel. 071/352-87-77

**VW POLO FOX**: błotnik lewy z nadkolem plastikowym, kolor czerwony, stan bardzo dobry, - 50 zł. Wrocław, tel. 0504/89-29-93

**VW POLO**, 1980/89 r., 1300 ccm, benzyna: półka tylna, lampy. Wrocław, tel. 0602/23-68-66

**VW POLO**, 1989 r., 80 tys. km: silnik ocłony (poj. 1.1, 1.3), skrzynie biegów (4, 5), zawieszanie, lampy, elementy blacharki, szyby, chłodnica i inne. Lubań, tel. 075/721-52-31, 0604/56-15-28

**VW POLO COUPE**, 1989/94 r.: fotele, komplet. Wrocław, tel. 0607/19-33-83

**VW POLO**, 1990 r.: reflektory, - 100 zł/szt. Wrocław, tel. 071/337-19-17, 0605/66-11-92

**VW POLO**, 1994 r., 1400 ccm, benzyna: wahacz, błotniki, lapy, półosie, pompa centralnego zamka. Wrocław, tel. 0602/23-68-66

**VW POLO**, 1995 r.: wahacz, pompa centralnego zamka, półosie. Wrocław, tel. 0602/23-68-66

**VW POLO**, 1997 r.: reflektor lewy, słupki plastikowe górne, części drzwi lewych. Wrocław, tel. 0504/99-66-14

**VW POLO**, 1998 r.: półośka z przegubem i piastą, ABS. Dzierżoniów, tel. 0609/33-00-75

**VW POLO, GOLF II**, 1990 r., 1300 ccm, benzyna: silnik, stan b. dobry, ocłony, - 1.000 zł. Żary, tel. 068/470-41-51, 0605/59-03-89

**VW SCIROCCO**, 1987 r., 100 tys. km: silnik ocłony (poj. 1.6, 1.8), skrzynia biegów, lampy, elementy blacharki, zawieszania, szyby, chłodnica i inne. Lubań, tel. 075/721-52-31, 0604/56-15-28

**VW SHARAN**: części mechaniczne i blacharskie. Drezdenko, tel. 095/762-01-06, 0602/18-44-78

**VW SHARAN VAN**, 1998 r., 1900 ccm, TDi: zawieszania, drzwi, poduszka powietrzna, silnik, błotniki i inne. Legnica, tel. 0605/06-27-94

**VW TRANSPORTER T4**, 2400 ccm, diesel: głowica - 700 zł i inne części silnika. Lubin, tel. 0601/42-28-18

**VW TRANSPORTER T4 BUS**: drzwi przednie, drzwi boczne oszklone, drzwi tylne prawe (oszkłone), kanapa przednia 2-osobowa, skrzynia biegów, półosie, felgi aluminiowe 14", filtr powietrza, zaciski i inne. Głogów, tel. 076/831-59-90, 0503/41-10-51

**VW TRANSPORTER T4**, 1900 ccm, D, TDi: silnik na gwarancji, możliwość montażu i prze-róbki diesla na TDi. Gostyń, tel. 0603/49-88-32

**VW TRANSPORTER T2**: lapy\* silnika, rury mocujące, tylne siedzenie, felgi i inne. Legnica, tel. 0601/78-73-43

**VW TRANSPORTER**: tapicerka kpl., fotele, boki, podsuflitka, podłoga, stolik. Lubin, tel. 0607/99-88-24

**VW TRANSPORTER T4**: maska, błotniki, lampy, zderzaki, chwiatki, dach, wzmocnienie, chłodnica, grill, klimatronic, wnętrze (Multivan) poj. 2,4 wtrysk, 2,5 TDi, instalacja, hak, drzwi, ogrzewanie Webasto i inne. Lubin, tel. 0607/75-76-76, 0607/75-77-35

**VW TRANSPORTER T1, T2**: silnik 2.0 E do T2, głowice 1.6, 2.0 E, lampy, lusterka, skrzynie biegów, tarce, rozrusznik, alternator, tłumiki do T1, drzwi, szyby, zawieszania. Paczków, tel. 0606/15-33-85

**VW TRANSPORTER T2**: stacyjka z przełącznikami, lampy zespolone, reflektory, kierunkowskaz, 3 zagłówki, ceny od 20 zł. Wałbrzych, tel. 074/847-68-61, 0604/26-55-53

**VW TRANSPORTER T4**: kierunkowskazy przednie - 25 zł/szt. Wrocław, tel. 071/354-18-49

**VW TRANSPORTER T4**: przekł. kierownicy ze wspomaganiem, - 650 zł. Wrocław, tel. 071/372-98-98, 0608/82-42-82

**VW TRANSPORTER T4**: kierunkowskazy przednie - 25 zł/szt. Wrocław, tel. 071/354-19-40

**VW TRANSPORTER T4**: drzwi rząd siedzeń. Wrocław, tel. 071/791-86-28

**VW TRANSPORTER T4**: przekł. kierownicy ze wspomaganiem lub zamienie na telewizor, sprzęt budowlany. Wrocław, tel. 0604/64-83-97

**VW TRANSPORTER T4**: opony Continental fabrycznie nowe, 2 szt., - 650 zł. Wrocław, tel. 071/398-82-29, 0601/71-65-74

**VW TRANSPORTER T2**, 1600 ccm, diesel: głowica silnika, misa olejowa, pompa oleju, kolor rozrządu. Wrocław, tel. 0691/89-55-11

**VW TRANSPORTER**, 1980 r., 1600 ccm, benzyna: wszystkie części. Syców, tel.

0503/31-13-06, 0603/10-06-86

**VW TRANSPORTER**, 1981 r., 1600 ccm, benzyna: wszystkie części. Syców, tel. 0503/31-13-06

**VW TRANSPORTER T2**, 1986 r., 1600 ccm, diesel: silnik, skrzynia biegów, zawieszanie, siedzenie, kontener do wersji z podwójną kabiną i inne. Legnica, tel. 076/857-57-08, 0501/31-40-95

**VW TRANSPORTER T2**, 1986 r., 1600 ccm, diesel: lapy silnika, nagrzewnica, wentylator nagrzewnicy. Legnica, tel. 0602/83-80-92

**VW TRANSPORTER T3**, 1986 r., 1900 ccm, diesel: części skrzyni biegów (4) i silnika, drzwi i inne części. Wałbrzych, tel. 074/847-87-99, 0603/93-52-50

**VW TRANSPORTER T2 BUS**, 1990 r.: nagrzewnica bez klimatyzacji, - 150 zł. Wrocław, tel. 071/337-19-17, 0605/66-11-92

**VW TRANSPORTER T4**, 1992/95 r., 2400 ccm, diesel: półosie napędowe z przegubami. Wrocław, tel. 0600/52-08-83

**VW TRANSPORTER T4, T5**, 1992/98 r.: drzwi tylne z szyberdachem, drzwi przednie i rozsuwane, tapicerki drzwiowe, szyby, chwiatki przednie i inne. Polanica Zdrój, tel. 0607/07-43



tenie sprawy, w całości lub na części, stan blacharki 29-47, - 1.000 zł. Złotoryja, tel. 076/878-29-47, 0604/80-17-52

**OPEL REKORD**, 1983 r., 2300 ccm, diesel, niebieski metalic, uszkodzony przód, bez silnika, kompletna polska dokumentacja, - 800 zł. Wrocław, tel. 0501/27-31-04

**OPEL VECTRA CD**, 1991 r., 168 tys. km, błękitny metalik, 4-drzwiowy, ABS, serwo, immobilizer, centr. zamek, radio, zadbane, elektr. reg. lusterka, szyberdach, - 4.100 zł. Ślubice, tel. 0692/29-65-03

**PEUGEOT 205**, 1988 r., 140 tys. km, 1400 ccm, biały, 3-drzwiowy, szyberdach, centralny zamek, el. otw. szyby, stan dobry, na zachodnich tablicach, - 1.800 zł. Kępno, tel. 0600/70-29-70

**POLONEZ**, 1981 r., 100 tys. km, 1500 ccm, zielony, w całości lub na części, 5-biegowa skrzynia, - 400 zł. Jelenia Góra, tel. 0607/17-68-79

**POLONEZ**, 1985 r., szary, w całości lub na części, - 300 zł. Wrocław, tel. 071/795-77-21

**POLONEZ**, 1986 r., 1500 ccm, zielony, aktualne OC, oryginalny lakier, RO+głośniki, stan silnika i blacharki dobry, po wymianie olejów, brak przeglądu, - 850 zł. Jelenia Góra, tel. 0502/57-88-83

**POLONEZ CARO**, 1994 r., 1400 ccm, Rover, 16V kpl. zniszczony, kpl. dokumentacja, twardy dowód, OC, - 500 zł. Wrocław, tel. 071/336-24-69, 0605/82-49-57

**POLONEZ CARO PLUS**, 1997 r., 1600 ccm, GLI, w całości lub na części, po kolizji drogowej, zarejestrowany, pełna dokumentacja, - 3.100 zł. Wrocław, tel. 0601/70-17-36

**PORSCHE 944**, 1986 r., 2500 ccm, grafitowy metalik, stan dobry, na zachodnich tablicach rejestracyjnych, - 4.000 zł. Śyców, tel. 0604/15-71-20

**RENAULT 11**, 1988 r., 35 tys. km, 1400 ccm, benzyna, biały, oryg. przebieg, szyberdach, el. otw. szyby, 5-drzwiowy hatchback, bez korozji, stan idealny, bez prawa rejestracji, - 3.700 zł. Oleśnica, tel. 0609/25-38-44

**RENAULT 19 GTR**, 1990 r., 1400 ccm, czarny metalik, 5-drzwiowy, szyberdach, stan b. dobry, zadbane, zachodnie tablice rejestracyjne, - 2.750 zł. Ślubice, tel. 0692/29-65-03

**RENAULT 19**, 1991 r., 1900 ccm, czerwony, stan dobry, 2-drzwiowy, lekko uszkodzony przód, do jazdy, bez prawa rejestracji, - 1.500 zł. Wrocław, tel. 0601/61-21-51

**RENAULT 19 CHAMADE**, 1992 r., bordowy, zadbane, sprawny, - 3.800 zł. Ślubice, tel. 0692/29-65-03

**RENAULT CLIO**, 1992 r., 1800 ccm, 16V w całości lub na części, po kolizji drogowej, zarejestrowany w kraju, pełna dokumentacja, - 4.700 zł. Wrocław, tel. 0601/70-17-36

**RENAULT CLIO**, 1994 r., 1200 ccm, niebieski, w całości lub na części, 4-drzwiowy, stan b. dobry, na białych tablicach - 3.700 zł. Świebodzin, tel. 068/382-30-77, 0505/22-08-05

**SEAT IBIZA SPECIAL**, 1991/92 r., 105 tys. km, 1200 ccm, ciemnozielony metalic, 5-drzwiowy, model przejściowy, 5-biegowy, el. reg. reflektory, na niemieckich tablicach, stan idealny, zadbane, - 2.500 zł. Gorzów Wlkp., tel. 0608/09-30-95

**SEAT IBIZA**, 1991/92 r., 105 tys. km, 1200 ccm, ciemnozielony metalic, 5-drzwiowy, model przejściowy, na niemieckich tablicach, stan idealny, - 2.550 zł. Gorzów Wlkp., tel. 0606/92-17-52

**STAR 28**, 1976 r. po remoncie kapitalnym silnika (10 tys. km), po wymianie skrzyni biegów i tylnego mostu, dodatkowo skrzynia biegów i most tylny, - 1.500 zł. Wrocław, tel. 0601/78-87-22

**STAR 28 W**, 1976 r., 110 tys. km, 6230 ccm, wyrotka skrzyniowa 3-stronna, zarejestrowany, bez przeglądu, - 1.500 zł. Wrocław, tel. 071/361-28-39

**TOYOTA CAMRY**, 1991 r., 3000 ccm, benzyna, granatowy, po dachowaniu, sprawny, nowy model, inst. gazowa, w całości lub na części, - 6.800 zł. Wrocław, tel. 0605/62-00-14

**VW GOLF I**, 1983 r., 1300 ccm, czerwony, 5-drzwiowy, nakładki na błotniki, spoiler, bez prawa rejestracji, stan b. dobry, - 1.620 zł. Bolesławiec, tel. 0602/85-29-65

**VW GOLF I**, 1983 r., 1600 ccm, diesel zarejestrowany, ważny przegląd, - 1.200 zł. Świdnica, tel. 074/850-12-49

**VW GOLF II**, 1986 r., 1800 ccm, wtyrsky, biały, 5-drzwiowy, szyberdach, el. regul. lusterka, 5-biegowy, welurowa tapicerka, stan dobry, bez prawa rejestracji - 520 EUR. Zgorzelec, tel. 0505/48-08-80

**VW GOLF II GT**, 1988 r., 1800 ccm, szary metalik, 3-drzwiowy, szyberdach, zadbane, komputer, silnik w stanie b. dobrym, zachodnie tablice rejestracyjne, - 2.750 zł. Ślubice, tel. 0692/29-65-03

**VW GOLF**, 1990 r., 1600 ccm, błękitny metalic, stan idealny, 3-drzwiowy, automatyczny, w całości lub na części - 800 EUR. Jelenia Góra, tel. 0605/33-29-86

**VW GOLF**, 1991 r., 140 tys. km, 1600 ccm, diesel, granatowy, 3-drzwiowy, 5-biegowy, stan b. dobry, na zachodnich tablicach - 800 EUR. Zgorzelec, tel. 075/775-61-13

**VW GOLF II**, 1991 r., 160 tys. km, 1600 ccm, diesel w całości lub na części, na zachodnich tablicach - 1.100 EUR. Gromadka, pow. bolesławiecki, tel. 076/817-27-49, 0609/28-03-57

**VW GOLF II GT**, 1991 r., 1800 ccm, czarny metalik, 3-drzwiowy, felgi aluminiowe BBS, atrakcyjny wygląd, silnik w stanie idealnym, zadbane wnętrze, na zachodnich tablicach rejestracyjnych, - 3.150 zł. Ślubice, tel. 0692/29-65-03

**VW JETTA**, 1980 r., 1300 ccm, benzyna, niebieski, 4-drzwiowy, zarejestrowany, bez silnika, - 550 zł. Bolesławiec, tel. 075/644-97-54

**VW PASSAT**, 1979 r., 240 tys. km, 1600 ccm, benzyna, czerwony, silnik 20 tys. km po remoncie, zarejestrowany w Polsce, bez aktualnego przeglądu i OC, techn. sprawny, bez akumulatora, - 800 zł. Wrocław, tel. 0601/44-90-12

**VW PASSAT**, 1979 r., diesel, zielony, bez silnika, polska dokumentacja, - 250 zł. Zielona Góra, tel. 068/325-04-69

**VW PASSAT KOMBI**, 1982 r., 1600 ccm, die-

sel, w całości lub na części, stan silnika b. dobry, 5-biegowy, do poprawek blacharskich, - 1.100 zł. Wrocław, tel. 0601/93-85-31

**VW PASSAT**, 1983 r. zarejestrowany, - 1.200 zł. Wrocław, tel. 0691/95-03-21

**VW PASSAT KOMBI**, 1987 r., 240 tys. km, 1800 ccm, benzyna, zioly metalic, czarne relingi dachowe, roleta, dzielona tylna kanapa, radio, stan idealny, bez prawa rejestracji, - 3.200 zł. Oleśnica, tel. 0609/25-38-44

**VW PASSAT KOMBI**, 1987 r., 160 tys. km, 1800 ccm, wtyrsky, czarny metalic, stan dobry + kola zimowe, na zachodnich tablicach - 2.500 zł. Jawor, tel. 0504/55-41-59

**VW PASSAT KOMBI**, 1992 r., 1800 ccm wyrejestrowany, bez prawa rejestracji, w całości lub na części, - 4.000 zł. Wrocław, tel. 0505/44-23-31

**VW TRANSPORTER**, 1988 r., 1700 ccm, diesel, pomarańczowy, na zachodnich tablicach rejestracyjnych, stan bardzo dobry, oszklony, 9-osobowy, - 4.300 zł. Wrocław, tel. 0607/83-46-53

**VW TRANSPORTER SYNCRO**, 1997 r., 77 tys. km, 2400 ccm, diesel, biały, 7-osobowy, ogrzewanie postojowe, w całości lub na części, na białych tablicach, - 13.900 zł. Opole, tel. 077/474-44-49, 0502/52-07-62

## STAROCIE

**CZĘŚCI DO FORDA TAUNUSA**, 1965 r.: szyby/przednia i tylna - 50 zł, atrapa chłodnicy (logo z trzema koronami) - 30 zł, lusterko na lewe drzwi - 20 zł, Wymiarki, pow. żagański, tel. 0693/34-34-87

**CZĘŚCI DO FORDA TAUNUSA COUPE**, 1972 r., 1600 ccm, benzyna: różne z demontażu. Niechłoch, tel. 065/543-56-87, 0607/73-88-28

**CZĘŚCI DO GAZA 51/63**, 1950 r.: różne. Lipiany, pow. bolesławiecki, tel. 0607/03-58-16

**CZĘŚCI DO SYRENY 105**, 1975 r.: silnik, rozrusznik, prądnica, pompa hamulcowa, szyby, głowica, resory, półosie, skrzynia biegów, części blacharskie, mechaniczne i inne. Wymiarki, pow. żagański, tel. 0693/34-34-87

**CZĘŚCI DO WARSZAWY**. Wrocław, tel. 0604/61-44-96

**FIAT 125p**, 1974 r., 75 tys. km, 1500 ccm wygląd fabryczny, 100% sprawny technicznie, oryginalne lampy, zderzak, listwy, kopki itp., - 3.300 zł. Głogów, tel. 0609/46-23-46

**FIAT BERLINA**, 1939 r., - 11.500 zł. Nysa, tel. 077/433-56-31

**KSIĄŻKI NAPRAW MOTOCYKLI**: Harley-Davidson WLA, M72, K750, Ural, Dniepr, Junak, IŻ 49, WSK, WFM, na płytach CD, - 30 zł /CD., tel. 0691/63-09-00

**MERCEDES 111 SEB**, 1962 r., 150 tys. km, 2200 ccm oryginalny, po renowacji w 2002 r., kompletna dokumentacja, stan idealny, nadaje się do przewozów okolicznościowych. Wrocław, tel. 0607/19-33-83

**MERCEDES 200** 115 D, 1974 r., 2000 ccm, diesel kolor złoty, aluminiowe felgi, zadbane, garazowany, przegląd do września 2003 r., - 2.200 zł lub zamienię. Dzierżoniów, tel. 074/645-18-92

**MERCEDES 280** 116 SE, 1974 r., 30 tys. km, 2200 ccm, diesel, wersja amerykańska, w ciągłej eksploatacji, - 4.500 zł. Trzebnica, tel. 071/312-43-05, 0601/17-51-09

**MERCEDES S-219**, 1959 r. czarny, do remontu, - 9.600 zł. Ślawa, tel. 0609/42-39-12

**MOTOCYKL NSU 125**, 1942 r., - 450 zł. Zielona Góra, tel. 0691/63-09-00

**SKODA 1000 MB**, 1967 r. + drugi na części, - 600 zł. Wrocław, tel. 071/373-29-74

**VOLVO 142**, 1970 r., 2000 ccm, benzyna kolor żółty, sprawny, blacharka do remontu, - 1.500 zł. Wrocław, tel. 0606/15-89-44

**VW VARIANT**, 1970 r., 1600 ccm, benzyna, - 1.000 zł. Zagań, tel. 0604/24-12-78

**WARSZAWA 223**, 1966 r., 2120 ccm, benzyna po remoncie kapitalnym blacharki, do lakierowania i złozenia, kompletna dokumentacja, nowe elementy chromowane + części blacharki i mechaniczne. na kolach, - 3.500 zł. Legnica, tel. 0603/26-94-78

**WARSZAWA M-20**, 1959 r. kolor czerwony, okazja, po renowacji, stan idealny, silnik oryginalny dolnozaworowy, nowa tapicerka, aluminiowe felgi 15" + oryginalne, - 10.000 zł. Lubania, tel. 075/722-24-67

## POJAZDY SPECJALNE

**ASENIZACYJNY STAR 200**, 1978 r. po remoncie, - 9.000 zł lub zamienię na osobowy, może być droższy. Opolno Zdrój, tel. 075/773-86-12, 0606/18-04-59

**AUTOKEMPING AVIA**, 1988 r., 18 tys. km, 3500 ccm kuchnia, łazienka, WC, 8 miejsc do spania, woda, gaz, instalacja 12/220V, - 12.000 zł. Częstochowa, tel. 0602/44-23-04

**AUTOKEMPING VW TRANSPORTER**, 1989 r., 190 tys. km, 1900 ccm, inst. gazowa klimatyzacja, ABS, wspomaganie, elektr. otw. szyby, el. regul. lusterka, alum. felgi, centralny zamek, automatic, tempomat, 6-osobowy, 4 miejsca do spania, lodówka, umywalka, prysznic, TV, RO, hak i dużo innych dodatków (zdjęcia wysył. e-maillem), - 24.000 zł. Leszno, tel. 0605/60-62-15

**AUTOLAWETA FORD TRANSIT**, 1991 r., 170 tys. km, 2500 ccm, diesel wspomaganie kierownicy, ład. 1550 kg, hak, faktura VAT, w kraju 6 miesięcy, - 15.000 zł. Lubania, tel. 075/721-52-31, 0604/56-15-28

**AUTOLAWETA IVECO 50-10**, 1986 r., 4200 ccm hydraulicznie opuszczany najazd, elektryczna wciągarka, 6-osobowy, bliźniacze koła, stan dobry, miesiąc w kraju, - 22.000 zł. Bytom, tel. 0607/81-41-20

**AUTOLAWETA MAN 9.136**, 1983/95 r., 500

tys. km, 5871 ccm, diesel biały, do przewozu 3 samochodów, + przyczepa, - 15.000 zł. Kalisz, tel. 0602/35-60-28

**BANKOWÓZ VW TRANSPORTER T4**, 1996 r., 300 tys. km, 2400 ccm, diesel granatowy, nadwozie tytanowe, 3-komorowe, luki strzelnicze w każdej ścianie, szyby kuloodporne, jedyny tego typu w kraju, stan b. dobry, - 39.000 zł (możliwe raty). Opole, tel. 077/463-05-44

**CIĄGNIK LEŚNY LKT 120**, 1986 r. techn. sprawny, bez płyty i wciągarki, - 23.000 zł + VAT., tel. 0602/50-36-86

**DŹWIG** na podwoziu Stara 660, techn. sprawny, - 3.500 zł. Nysa, tel. 077/435-62-27, 077/435-62-46

**DŹWIG BUMAR FABLOK**, 1986 r. nośność 25 t., - 75.000 zł. Chojnow, tel. 0603/80-38-39, 0692/79-32-08

**DŹWIG JELCZ**, 1979 r. udźwign 10 t, po remoncie, aktualny dozór techniczny, w eksploatacji, - 12.000 zł. Sieradz, tel. 0601/86-93-34

**DŹWIG STAR 200**, 1976 r., 70 tys. km udźwign 3 t, rama i kabina z modelu 266, dźwign HDS jest zarejestrowany w urzędzie dozoru technicznego, całochł po odbudowie, - 13.000 zł. Strzegom, tel. 0607/89-02-99

**DŹWIG STAR 660 M** wysięg i podpory hydrauliczne, udźwign 8 t, po remoncie kapitalnym, stan b. dobry, - 8.500 zł lub zamienię na osobowy, może być tańszy lub droższy. Bogatynia, tel. 075/773-83-08, 0609/33-04-01

**FREZARKA DO ASFALTU**, 1985 r., diesel samojedźna, szer. frezowania 70 cm, palniki do podgrzewania na na propan-butan, - 22.000 zł + VAT. Chojnow, pow. legnicki, tel. 0602/66-79-96

**KOPARKA ATLAS** na kolach, masa 15 t, napęd 4x4, - 17.000 zł. Skalmierzyce, tel. 062/762-49-12, 0503/82-68-18

**KOPARKA ATLAS 1404**, 1989 r. Deutz sprawdzona, instalacja na młot, ramie 3-krotnie lamane, kolowa, waga 16 t, stan b. dobry, - 40.000 zł + VAT. Chojnow, pow. legnicki, tel. 0606/78-08-04

**KOPARKA ATLAS 1404**, 1991 r. kolowa, waga 16 t, plug, ramie 3-krotnie lamane, łyżka o poj. 0.9 m<sup>3</sup>, wyście na młot, sprowadzona z Niemiec, stan b. dobry - 30.000 zł + VAT. Wrocław, tel. 0603/23-32-73

**KOPARKA EDER 815**, 1988 r., Deutz sprawdzona, instalacja na młot, ramie 3-krotnie lamane, waga 15 t, stan dobry, - 35.000 zł + VAT. Chojnow, pow. legnicki, tel. 0606/78-08-04

**KOPARKA WARYŃSKI K-406**, 1986 r. silnik Leyland, chwytak, - 16.000 zł. Chojnow, tel. 076/818-64-30, 0601/78-78-15

**KOPARKAŁADOWARKA FAI COMPACT FCI 565**, 1988 r. przebieg 2700 mtg, otwierana łyżka, mało używany, atrakcyjny wygląd, widły, - 65.000 zł. Wrocław, tel. 0608/66-45-83

**KOPARKOŁADOWARKA HYMAC 370**, 1981 r., Perkins łyżka z przodu 1.2 m<sup>3</sup>, komplet łyżek do kopania, widły, stan b. dobry, sprowadzona z Niemiec, - 27.000 zł + VAT. Chojnow, pow. legnicki, tel. 0602/66-79-96

**KOPARKOŁADOWARKA HYMAC 570**, 1983 r., Perkins łyżka z przodu 1.5 m<sup>3</sup>, nowe opony, komplet łyżek do kopania, stan b. dobry, sprowadzona z Niemiec, - 27.000 zł + VAT. Chojnow, pow. legnicki, tel. 0602/66-79-96

**KOPARKOŁADOWARKA JCB 3CX**, 1985 r. cena 10.000 EUR. Żytawa, tel. 075/773-09-27

**KOPARKOŁADOWARKA KRAMER 416**, 1983 r., silnik Deutz gotowa do pracy, stan b. dobry, - 19.500 zł + VAT. Zimna Woda, tel. 0505/96-24-13, 0694/13-76-33

**KOPARKOŁADOWARKA OSTRÓWEK K-162**, 1988 r., - 21.000 zł. Świdnica, tel. 074/852-96-10

**KOPARKOŁADOWARKA OSTRÓWEK K-162**, 1990 r. techn. sprawna, - 11.500 zł. Grodków, tel. 0502/65-01-09

**KOPARKOŁADOWARKA WARYŃSKI K-406**, 1980 r., - 14.000 zł. Świdnica, tel. 074/852-17-28

**KOPARKOSPYPHARKA BIALOŚ**, 1991 r. typ budowlany, stan b. dobry, - 11.500 zł lub zamienię na wózek widłowy. Zgorzelec, tel. 0504/62-69-15

**KUPIE AUTOKEMPING** w oryginalnej zabudowie, z bogatym wyposażeniem, koniecznie z prysznicem i WC, chętnie uszkodzony lub na zachodnich tablicach. Wrocław, tel. 0608/08-19-83

**KUPIE KOPARKĘ** linową. Krzycko Wielkie, tel. 065/533-14-20 po godz. 18

**KUPIE ŁADOWARKĘ FADROMA Ł-200** lub Stalowa Wola L-34 Chojnow, tel. 0603/80-38-39, 0692/79-32-08

**KUPIE WÓZEK WIDŁOWY** różne marki, może być do remontu. Koclische, tel. 076/857-02-45

**ŁADOWARKA**, 1983 r. czolowa, prod. niemieckiej, silnik 6-cylindrowy, poj. łyżki 2.5 m<sup>3</sup>, - 17.000 zł. Kąty Wrocławskie, tel. 071/316-66-69, 0691/85-34-81

**ŁADOWARKA FADROMA L-200** po remoncie kapitalnym, wspomaganie ukl. kier., techn. sprawny, gotowa do pracy, stan idealny, - 45.000 zł + VAT. Zimna Woda, tel. 0505/96-24-13, 0694/13-76-33

**ŁADOWARKA HANOMAG 55C** lamana, poj. łyżki 3.5 m<sup>3</sup>, silnik 6-cylindrowy Perkins, techn. sprawna, stan idealny, udokumentowane pochodzenie, sprowadzona z Niemiec, - 38.500 zł. Wrocław, tel. 0600/96-99-75, 0608/52-03-08

**ŁADOWARKA HANOMAG 15F**, 1993 r. sprawna, waga 5.5 t, - 52.000 zł + VAT., tel. 0602/50-36-86

**ŁADOWARKA KRAMER 312 SE**, silnik Deutz techn. sprawna, gotowa do pracy, stan b. dobry, - 17.000 zł + VAT. Zimna Woda, tel. 0505/96-24-13, 0694/13-76-33

**ŁADOWARKA ZETTELMEYER ZL 2002**, 1993/94 r. waga 14.5 t, łyżka 2,5 m<sup>3</sup>, motor Cummins turbo, - 68.000 zł. Chojnow, tel. 076/818-64-30, 0601/78-78-15

**MERCEDES UNIMOG**, 1973 r., 120 tys. km, 5700 ccm plug do odśnieżania, 4x4, blokady mostów, skrzyniowy, hak, wspomaganie, stan b. dobry - 21.000 zł lub zamienię na osobowy do 8 tys. zł. Lipiany, pow. bolesławiecki, tel. 0607/03-58-16

**PIASKARKA UNIMOG**, 1991 r., 186 tys. km,

5958cm 2 miejsca, zarejestrowany w Polsce, nie eksploatowany - 121.000 zł + VAT. Pogorzała, tel. 065/573-46-81, 0691/69-36-30

**PODNOŚNIK KOSZOWY**, 1991 r. na przyczepie, wysięg 4 m, 2 osoby lub 230 kg, stan b. dobry, 43.000 zł + VAT. Żary, tel. 0502/07-34-56

**POMOC DROGOWA MERCEDES 406**, 1978 r., 2400 ccm, diesel po remoncie, - 6.000 zł lub zamienię na inny, może być uszkodzony. Świdnica, tel. 074/851-61-31, 0608/63-04-27

**POMOC DROGOWA MERCEDES 608 LP**, 1983 r., 348 tys. km, 3800 ccm wyciągarka elektryczna „Ramsey” (3.6 t) długość platformy 6 m, lampy ostrzegawcze, nowe opony, wspomaganie kierownicy, - 13.500 zł. Lipiany, pow. bolesławiecki, tel. 0603/22-05-15

**SPYCHARKA DT 75**, 1981 r., - 3.800 zł. Głubczyce, tel. 0602/46-81-04

**TRANSPORTER POCHYŁY AWA**, 1985 r. na przyczepie 1-osiovej, silnik Honda 13 KM, wys. podawania 26 m, obciążenie 200 kg, - 14.000 zł + VAT. Nowa Sól, tel. 0606/22-31-21

**TRANSPORTER POCHYŁY PAUS 42**, 1990 r., 33 tys. km na podwoziu samochodowym Renault, wys. podawania 42 m, obciążenie 200 kg, nowy dozór, - 30.000 zł + VAT. Nowa Sól, tel. 0606/22-31-21

**WALEC DROGOWY**, 1991 r. wibracyjny, waga 1300 kg, stan b. dobry, - 7.000 zł + VAT. Chojnow, pow. legnicki, tel. 0606/78-08-04

**W**



pletowany - 8 800 zł. Wrocław, tel. 0609/52-74-41

**CHRYSLER PT CRUISER** 2001 r., 15 tys. km, 2000 ccm, 104 kW, zielony metalic, klimatyzacja, el. otw. szyberdach, 4 poduszki pow., serwo ABS, el. otw. szyby (4), alum. felgi, lekko uszkodzone prawe drzwi, zdjęcia do wglądu - 11.900 EUR. Lubin, tel. 0502/12-09-07

**CITROEN BX**, 1987 r., diesel skórzana tapicerka, klimatyzacja, wszystkie el. dodatki, do wymiany szyba, - 2.750 zł lub zamienie na busa. Strzelce Opolskie, tel. 077/463-21-47

**CITROEN XSARA PICASSO**, 2001 r., 20 tys. km, 1900 ccm, HDI, srebrny metalic, pełne wyposażenie, bez skórzanej tapicerki, lekko uszkodzony lewy bok - 13.500 CHF. Legnica, tel. 076/862-79-71, 0691/52-82-57

**DAEWOO NEXIA**, 1998 r., 30 tys. km, 1500 ccm, złoty metalic, centralny zamek, do małych poprawek, - 5.400 zł. Strzegom, tel. 0604/25-11-92

**FIAT 125p**, 1986 r., kość słoniowa, silnik Polonez, 5-biegowy, zapłon elektroniczny, welurowa tapicerka, uszkodzona miska olejowa, brak przeglądu i akumulatora, - 600 zł. Wrocław, tel. 0504/94-76-43

**FIAT 125p**, 1990 r., 40 tys. km, 1500 ccm, granatowy, instalacja gazowa, 5-biegowy, silnik po remoncie, wymaga niewielkich poprawek, - 1.300 zł. Zbryzdycowice, tel. 032/469-22-55, 0501/05-01-45

**FIAT 126p**, 1976 r., 600 ccm, niebieski, lekko uszkodzony tył, stan blacharki dobry, lotnicze fotele, pasy bezpieczeństwa, sportowa kierownica, alternator, nowy ukł. wydechowy, lampy H4, - 320 zł. Lubin, tel. 0601/15-02-59

**FIAT 126p**, 1988 r. uszkodzony przód, po wypadku, ciemne szyby, lotnicze fotele, - 800 zł. Żarów, tel. 0601/15-95-87

**FIAT ALBEA HL**, 2002 r., 4 tys. km, 1200 ccm, 16V, srebrny metalic, uszkodzona szyba tylna, kupiony w salonie, 4-drzwiowy, pełne wyposażenie elektryczne (sprawne), na gwarancji, - 35.700 zł lub zamienie na tańszego Fiata. Brzeg, tel. 077/416-51-41, 0604/95-94-62

**FIAT BRAVA**, 1995 r., 60 tys. km, 1400 ccm, 16V, srebrny metalic, lekko uszkodzony, na zachodnich tablicach - 1.500 EUR. Bolesławiec, tel. 0603/93-22-63

**FIAT CINQUECENTO VAN**, 1996/97 r., 700 ccm uszkodzony prawy tył, silnik sprawny, - 4.600 zł. Wrocław, tel. 0601/70-17-36

**FIAT CINQUECENTO VAN**, 1998 r., 900 ccm, czerwony, uszkodzony przód, - 4.800 zł. Wrocław, tel. 0609/52-74-41

**FIAT CROMA**, 1989 r., 1900 ccm, TD zarejestrowany, bez silnika, uszkodzony, - 1.800 zł. Krapkowice, tel. 0692/26-19-55

**FIAT CROMA**, 1989 r., 1900 ccm, TDi zarejestrowany, bez silnika, - 2.000 zł. Krapkowice, tel. 0609/35-70-79

**FIAT DUCATO MAXI**, 1999/00 r., 1800 ccm, TD, biały, blaszak, uszkodzony bok, faktura, - 26.500 zł. Wrocław, tel. 0601/78-82-84

**FIAT PALIO WEEKEND**, 1998 r., 40 tys. km, 1600 ccm, benzyna, zielony metalic, po wypadku - 11.500 zł. Nowogrodziec, tel. 075/731-71-00

**FIAT PUNTO**, 1994 r., 110 tys. km, 1300 ccm, bordowy metalic, wspomaganie kier., centralny zamek, el. otw. szyby, lekko uszkodzony, instalacja gazowa, - 8.700 zł. Strzegom, tel. 0604/25-11-92

**FIAT PUNTO** 2001 r., 25 tys. km, 1900 ccm, turbo D, biały, ABS, el. otw. szyby, wspomaganie, centr. zamek, radio, do lakierowania, - 23.500 zł. Ostrów Wlkp., tel. 0605/73-44-27

**FIAT RITMO**, 1982 r., 140 tys. km, 1300 ccm, niebieski metalic, sprawny, blacharka do remontu, - 900 zł. Wałbrzych, tel. 074/842-11-93, 0504/18-98-71

**FIAT RITMO**, 1982 r., 1500 ccm uszkodzone tylne zawieszenie, - 1.000 zł. Brzeg Dolny, tel. 071/319-69-59

**FIAT UNO**, 1988 r., 1300 ccm, czarny, uszkodzona turbina, - 2.500 zł. Jelenia Góra, tel. 0601/31-34-62

**FIAT UNO**, 1995 r., 130 tys. km, 1400 ccm, bordowy metalic, 5-drzwiowy, kupiony w salonie, uszkodzony przód, układ jezdny, silnik i chłodnica nie uszkodzone, - 7.000 zł. Leszno, tel. 0505/54-26-77

**FIAT UNO**, 1999 r., 1000 ccm, kolor wiśniowy metalic, 3-drzwiowy, i właściciel, immobilizer, centralny zamek, alarm, inst. gazowa, serwisowany, do lakierowania 3 elementy, stan b. dobry, - 13.700 zł. Brzeg, tel. 0600/73-25-17, 0608/83-74-99

**FORD ESCORT VAN**, 1984 r., 1600 ccm, diesel, zielony, kpl. zniszczony, zarejestrowany, kpl. dokumentacja, - 1.700 zł. Boboszwów, tel. 074/812-50-10

**FORD FIESTA XR2i**, 1990 r., 1600 ccm, wtrysk, czarny, pełne wyposażenie, do małych poprawek, - 5.900 zł. Legnica, tel. 0603/30-48-23

**FORD FIESTA**, 1993 r., 1800 ccm, diesel uszkodzony, - 5.800 zł. Kamienna Góra, tel. 075/742-86-62, 0605/43-79-41

**FORD FIESTA XR2i**, 1994 r., 1800 ccm, perłowy metalic, uszkodzony przód, dużo części, aluminiowe felgi, zarejestrowany w Polsce, 130 KM, - 3.000 zł. Lubin, tel. 0692/71-41-82

**FORD FIESTA**, 1995 r., 70 tys. km, 1800 ccm, diesel, żółty, 3-drzwiowy, 5-biegowy, wspomaganie kier., ocłony jako ciężarów, lekko uszkodzony przód + części, techn. sprawny, - 7.000 zł + VAT lub zamienie. Bolesławiec, tel. 0602/85-29-65

**FORD FOCUS KOMBI**, 2001 r., 25 tys. km, 1400 ccm, benzyna, srebrny metalic, przetarta prawa strona - 6.700 EUR + opłaty. Karczyn, tel. 071/392-62-25, 0600/95-83-87

**FORD KA**, 2002 r., 4 tys. km, 1300 ccm lekko uszkodzony tył, techn. sprawny, cło i podatek opłacone, - 22.500 zł. Dalbrowice, tel. 062/785-94-95, 0604/27-78-61

**FORD MONDEO KOMBI**, 1994 r. uszkodzony silnik i skrzynia biegów, techn. sprawny, - 11.000 zł. Wrocław, tel. 0502/36-30-97

**FORD MONDEO** Ghia 2001 r., 7 tys. km, 1800 ccm, 16V, perłowoczarzy, pełne wyposażenie, lekko poobijany, - 47.500 zł. Karczyn, tel. 071/392-62-25, 0600/95-83-87

**FORD MONDEO KOMBI**, 2001 r., 2000 ccm,

TDI, srebrny metalic, klimatyzacja, 8 x poduszka powietrzna, ABS, el. reg. lusterka, wspomaganie, welurowa tapicerka, 4 x el. otw. szyby, centralny zamek + pilot, relingi, halogeny, kubelkowe fotele, sprawkodzony, ocłony, do poprawek blacharskich i lakierowania, wkład 4500 zł., - 39.900 zł. Ostrów Wlkp., tel. 0603/66-88-58

**FORD MONDEO KOMBI** Ghia, 2001 r., 30 tys. km, 2000 ccm, TDCI, granatowy metalic, pełne wyposażenie, 115 KM, 3 elementy domalowania, techn. sprawny, do sprowadzenia - 13.500 EUR. Syców, tel. 062/785-32-96, 0602/70-46-23

**FORD ORION**, 1989 r., 1400 ccm uszkodzony lewy przód, silnik sprawny, nowe sprzęgło, sprowadzony w całości, kpl. dokumentacja, - 2.300 zł. Wrocław, tel. 0502/15-75-35

**FORD ORION**, 1989 r., 160 tys. km, 1600 ccm, diesel, biały, uszkodzony lewy bok, po wypadku, - 3.200 zł. Olawa, tel. 071/313-15-79

**FORD PROBE**, 1989 r., 2200 ccm, kolor wiśniowy, poobijany, po dachowaniu, - 3.700 zł. Opole, tel. 0504/10-73-41

**FORD SCORPIO**, 1987 r., 232 tys. km, 2496 ccm, diesel, niebieski metalic, szyberdach, wspomaganie, hak, zarejestrowany, sprowadzony w całości, do wymiany zderzak przedni i prawa przednia lampa, do poprawek lakierniczych, - 3.400 zł. pow. wielkopolskie, tel. 0603/32-84-96, 0603/97-64-02

**FORD SIERRA KOMBI**, 1990 r., biały, szyberdach, relingi dachowe, nowy akumulator, lekko uszkodzone drzwi przednie i tylne, zarysowany błotnik tylny lewy, - 4.800 zł. Trzebnica, tel. 0501/54-58-61

**FORD TRANSIT**, 1987 r., 192 tys. km, kolor srebrny, 3-osobowy, blaszak, lekko uszkodzony bok, sprawny techn., książka serwisowa oryginalna, stan techn. b. dobry, 4 miesiące w kraju, oryg. hak, - 6.600 zł. Świdnica, tel. 074/852-46-28, 0605/29-34-36

**FORD TRANSIT**, 1991 r., biały, uszkodzony silnik, 6-osobowy, - 8.000 zł. Świdnica, tel. 074/853-76-20

**HYUNDAI LANTRA KOMBI**, 1997 r., 170 tys. km, 1800 ccm, bordowy metalic, klimatyzacja, el. otw. szyby, 1. właściciel, z salonu, bez wypadku, uszkodzony silnik, techn. sprawny, - 14.000 zł. Zielona Góra, tel. 0603/91-19-11

**IVECO MAXI**, 1999 r., 80 tys. km, 2800 ccm, TDI - 13.000 zł franków szwajcarskich. Legnica, tel. 076/862-79-71, 0691/52-82-57

**LADA SAMARA**, 1987 r. po spaleniu, kpl. dokumentacja, - 400 zł. Pleszew, tel. 0503/76-29-07

**LIAZ 100.004**, 1985 r. półbiegi, skrzyniowy, tachograf, uszkodzona uszczelka pod głowicą, - 2.500 zł. Wrocław, tel. 0603/46-35-04

**LUBLIN II**, 1998 r., 8 tys. km, 2400 ccm, diesel, czerwony, blaszak, do polowy oszklony, uszkodzony lewy przód, - 7.900 zł. Duszniki Zdrój, tel. 0502/37-38-91

**LUBLIN II**, 1998 r., 2500 ccm, diesel, biały, izoterma, uszkodzony prawy przód, - 10.500 zł. Wrocław, tel. 071/348-34-78

**MAZDA 323 S**, 1991 r., 1800 ccm uszkodzony prawy przód, dach, - 5.900 zł. Opole, tel. 0504/10-73-41

**MERCEDES 180 C-KLASSE**, 1995 r., srebrny, pełne wyposażenie, do drobnych poprawek, - 25.900 zł. Legnica, tel. 0603/30-48-23

**MERCEDES 190 E**, 1986 r., 217 tys. km, benzyna, inst. gaz, grafitowy metalic, uszkodzony prawy błotnik, nowa instalacja gazowa, alum. felgi, el. regul. dach, el. regul. fotele kierownicy, atermiczne szyby, el. reg. lusterka, wspomaganie kier., hak, - 9.000 zł. Lubin, tel. 076/844-70-75

**MERCEDES 190**, 1987 r., 186 tys. km, 2000 ccm, benzyna, czarny metalic, alum. felgi, sportowy ukł. wydechowy, obniżony, ospolierowany, białe kierunkowskazy, el. reg. reflektory, el. reg. lusterka, do poprawek lakierniczych i mechanicznych, - 8.800 zł. Kamienna Góra, tel. 0604/86-31-95, 0608/86-64-59

**MERCEDES 200 123 D**, 1980 r. uszkodzony silnik, - 1.500 zł. Kępice, tel. 071/396-80-90

**MERCEDES 240 123 D**, 1976 r., 240 tys. km, 2400 ccm, diesel, biały, uszkodzony tył, zarejestrowany w Polsce, fotele Forda Scorpio 1998 r. (podgrzewane, pompowane, boczne poduszki powietrzne), centralny zamek, wspomaganie, dużo nowych części, stan ogólny dobry, - 1.300 zł. Opole, tel. 0505/23-69-88

**MERCEDES 250 123 E**, 1976/79 r., 240 tys. km, zielony, z urzędu celnego, 50% niższe na OC, instalacja gazowa, el. reg. szyberdach, wspomaganie kier., centr. zamek, alum. felgi, do małych poprawek blacharki, - 3.900 zł lub zamienie. Legnica, tel. 0601/44-40-43

**POWYPADKOWE**  
AUTA KUPIĆ  
Osobowe, dostawcze zniszczone, skorodowane  
tel. 032/266-97-64

**MERCEDES 250 124 D**, 1987/94 r., 320 tys. km, grafitowy metalic, uszkodzony przód, el. otw. szyby i reg. lusterka, el. reg. szyberdach, centralny zamek, alum. felgi, drewniana kierownica, drewniane dodatki, szeroka listwa, chromowane klamki, czarne wnętrza z 1990 r. (zadbane), ciemne lampy tylne, 5-biegowy, - 15.700 zł. Legnica, tel. 0606/68-30-86

**MERCEDES 300 126 E**, 1992 r., 190 tys. km, 3000 ccm, srebrny metalic, limitowana wersja Lönner, klimatyzacja, alum. felgi 17", skórzana tapicerka, ABS, uszkodzony przód, inst. gazowa, - 23.000 zł. Wrocław, tel. 0692/91-57-72

**MERCEDES 407 D**, 1978 r., 2400 ccm, czerwony, skrzyniowy, oplandekowany, lad 2 tony, do remontu blacharki, - 4.000 zł. Bolesławiec, tel. 075/734-16-60 po godz. 20

**MERCEDES SPRINTER 212**, 1998 r., 2900 ccm, TDI podwyższony, średni przedłużony, podwyższony, 9-osobowy, ABS, lekko uszkodzony, - 33.000 zł. Bielawa, tel. 0608/77-92-49

**MERCEDES SPRINTER**, 1999/00 r., 200 tys.

km, 2300 ccm, diesel, biały, kupiony w salonie, uszkodzony prawy bok i przód, rozsuwane drzwi - 39.000 zł. Syców, tel. 0603/86-83-58

**MERCURY SABLE KOMBI**, 1992 r., 2500 ccm, turbo D, grafitowy metalic, relingi dachowe, 7-osobowy, skórzana tapicerka, el. otw. szyby, tylna szyba ogrzewana + wycieraczka, el. reg. lusterka, alum. felgi, opony zimowe, technicoler, nowy akumulator, po przeglądzie technicznym kpl. dokumentacja do drobnych napraw, - 19.800 zł. Legnica, tel. 0604/22-43-12

**MITSUBISHI GALANT**, 1990 r., 130 tys. km, 2000 ccm, biały, lekko uszkodzony prawy przód, wyrejestrowany, - 2.200 zł. Jawor, tel. 0600/33-20-78, 0604/30-45-79

**NISSAN ALMERA SEDAN**, 1999 r., 72 tys. km, 1400 ccm, 16V, czerwony, lekko uszkodzony prawy przód, - 24.500 zł. Wrocław, tel. 0601/16-83-84

**NISSAN ALMERA TINO**, 2002 r., diesel, srebrny, klimatyzacja, lekko uszkodzony, techn. sprawny, 5.700 EUR + opłaty celne. Wrocław, tel. 0691/84-81-02 lub Niemcy, 0049/17-44-71-81-37

**NISSAN PRIMERA SEDAN**, 1981 r., 1600 ccm, katalizator spalony, - 4.000 zł. Lubin, tel. 0502/48-55-33

**NISSAN SUNNY KOMBI**, 1991 r., 250 tys. km, 2000 ccm, diesel, wiśniowy metalic, uszkodzony przód, maska, chłodnica, lampy, do wymiany zderzak, - 7.400 zł. Bolesławiec, tel. 075/730-10-25, 0607/12-78-53

**NISSAN TERRANO**, 1993 r., 2700 ccm, TDI el. otw. szyby, el. regul. lusterka, szyberdach, centralny zamek, wspomaganie kier., aluminiowe felgi, orurowany, 4x4, hak, RO, do drobnych poprawek, - 23.900 zł. Chojnow, tel. 076/818-79-01, 0602/69-20-52

**OPEL ASTRA GL**, 1992/93 r., 95 tys. km, 1600 ccm, wtrysk, benzyna, kolor wiśniowy metalic, 5-drzwiowy, 5-biegowy, centralny zamek, wspomaganie, hak hol., do lakierowania maska i błotnik, na białych tablicach (obiór w Niemczech lub w kraju), zadbany - 1.150 EUR. Zgorzelec, tel. 0606/43-36-31

**OPEL ASTRA**, 1997 r., 36 tys. km, 1400 ccm, benzyna, złoty metalic, centr. zamek, uszkodzona poduszka powietrzna, - 14.500 zł. Krapkowice, gm. Gostyń, tel. 0604/41-32-58

**OPEL ASTRA KOMBI**, 1999 r., 1400 ccm, wtrysk, biały, mocno rozbity lewy przód, kupiony w salonie, kpl. dokumentacja, - 9.900 zł. Wrocław, tel. 0604/30-29-74

**OPEL ASTRA II**, 2002 r., 4 tys. km, 1600 ccm, benzyna, srebrny, klimatronic, szyberdach 5-drzwiowy, RO + CD, alum. felgi, wszystkie el. dodatki, uszkodzony - 5.300 EUR + opłaty. Wrocław, tel. 0693/36-72-70, 0691/84-81-02

**AUTON**  
Sprawdzamy całe i lekko uszkodzone samochody  
na nowych zasadach  
Oferta (ok. 800 aut) i zdjęcia  
w internecie:  
[www.auton.pl](http://www.auton.pl)  
Co tydzień wyjazd z Wrocławia do Belgii.  
Kilka tysięcy aut do sprowadzenia.  
Fachowa pomoc.  
Informacja: biuro tel. 0-pref.-71/353-26-37; 0-601 70 67 46, Belgia - wł.-fr., tel. 0032/49-69-42-380

**OPEL CORSA C**, 2002 r., 90 tys. km, 1400 ccm, Ecotec, czerwony, 5-drzwiowy, wyposażenie el. reg., 4 poduszki pow., ABS, szyberdach - 5800 CHF. Legnica, tel. 076/862-79-71, 0691/52-52-57

**OPEL FRONTERA**, 1992 r., 96 tys. km, 2300 ccm, TDI, czarny, lekko uszkodzony tył, wspomaganie kier., 5-drzwiowy, odbiór w Niemczech - 2500 EUR. Chojnow, pow. legnicki, tel. 0606/33-12-45

**OPEL FRONTERA**, 1995 r., 90 tys. km, 2400 ccm, benzyna długi, po lekkim dachowaniu, alum. felgi, centralny zamek, szyberdach, techn. sprawny - 1.650 EUR + opłaty. Wrocław, tel. 0691/84-81-02

**OPEL FRONTERA LIMITED**, 2001 r., 34 tys. km, 2200 ccm, turbo D, srebrny metalic, 4x4, długi, klimatyzacja, alum. felgi, wyposażenie el. reg., uszkodzony prawy tył - 14.700 CHF. Legnica, tel. 076/862-79-71, 0691/52-82-57

**OPEL KADETT**, 1982 r., benzyna stan silnika dobry, do drobnych poprawek blacharskich, - 1.000 zł. Świdnica, tel. 074/853-97-19

**OPEL KADETT**, 1986/94 r., 1300 ccm, benzy-

na, biały, 3-drzwiowy, lakierowane zderzaki, hak, do wymiany prawy próg, do regulacji silnika, bez przeglądu, dużo nowych części, 4-biegowy, ważne OC, ekonomiczny, kpl. dokumentacja, składak, stan dobry, - 3.600 zł. Lubin, tel. 0609/41-30-38

**OPEL KADETT**, 1989 r., 160 tys. km, 1600 ccm, biały, wersja amerykańska, klimatyzacja uszkodzona, automatyczna skrzynia biegów, wspomaganie kierownicy, 2-miesięczne opony, oryg. lakier, dodatkowo 5-biegowa skrzynia manualna, - 4.800 zł. Opole, tel. 0602/28-79-44

**OPEL KADETT HATCHBACK**, 1989 r., 180 tys. km, 1300 ccm, granatowy, od 1996 r. w Polsce, sprowadzony w całości, 3-drzwiowy, hak, odciecie zapłonu, RO, 2 opony zimowe gratis, do poprawek blacharsko-lakierniczych (korozja przegięw i nadkoli), - 4.900 zł. Kraków, tel. 012/658-77-57, 0502/25-71-97

**OPEL REKORD KOMBI**, 1978 r., 2000 ccm, złoty, składak, stan blacharki dobry, uszkodzony silnik, komplet nowych opon, - 750 zł. Wrocław, tel. 0501/79-63-58

**OPEL REKORD**, 1980 r., 1900 ccm po spale-

niu, kpl. dokumentacja, - 500 zł. Pleszew, tel. 0503/76-29-07

**OPEL REKORD**, 1983 r., 2300 ccm, diesel, niebieski metalic, uszkodzony przód, bez silnika, kompletna polska dokumentacja, - 800 zł. Wrocław, tel. 0501/27-31-04

**OPEL REKORD KOMBI**, 1986 r., 2300 ccm, diesel przygotowany do malowania, po remoncie kapitalnym blacharki, bez silnika, - 1.200 zł. Chocianów, tel. 076/817-52-02

**OPEL VECTRA SEDAN**, 1989 r., 1600 ccm, wtrysk mocno uszkodzony tył, techn. sprawny, zarejestrowany, - 3.700 zł. Bierutów, tel. 0604/84-04-45, 0505/63-63-25

**OPEL VECTRA GLS**, 1991 r., 95 tys. km, 1800 ccm, benzyna, kolor wiśniowy metalic, ABS, serwo, szyberdach, lekko uszkodzony - 800 EUR + opłaty. Żary, tel. 068/362-01-56, 0603/57-38-56, Niemcy, 0049/17-34-08-97-94

**OPEL VECTRA B**, 1996 r., 1800 ccm, czerwony, pełne wyposażenie, uszkodzony silnik, - 20.200 zł. Sulechów, tel. 0606/74-78-06

**OPEL VECTRA**, 2001 r., 16 tys. km, 1600 ccm, 16V, Ecotec, malinowy metalic, klimatyzacja, pełne wyposażenie el. reg., lekko uszkodzony prawy przód, cło i podatek opłacone, - 43.000 zł. Dalbrowice, tel. 062/785-94-95, 0604/27-78-61

**PEUGEOT 206**, 2002 r., 3 tys. km, srebrny metalic, klimatyzacja, 4 poduszki pow., wspomaganie, ABS, centr. zamek, el. otw. szyby, uszkodzony reflektor i przedni prawy błotnik, zdjęcia do wglądu - 7.100 EUR. Lubin, tel. 0502/12-09-07

**PEUGEOT 306**, 1994 r., 80 tys. km, 1400 ccm, zielony metalic, wspomaganie centr. zamek, alarm, po wypadku, - 7.800 zł. Sulechów, tel. 0606/74-78-06

**PEUGEOT 306**, 1994 r., 1600 ccm mocno uszkodzony przód, - 4.000 zł. Ząbkowice Śląskie, tel. 0601/14-44-13

**PEUGEOT BOXER**, 1998 r., 175 tys. km, 2500 ccm, TDI, biały, wspomaganie, hak, podwyższony, silnik 79 kW, lekko uszkodzony lewy bok, do sprowadzenia z Niemiec - 6.100 EUR. Lubin, tel. 0502/12-09-07

**POLONEZ ATU GLI**, 1996 r., 86 tys. km, 1600 ccm, zielony, uszkodzone drzwi tylne prawe, do lakierowania drzwi przednie lewe, - 6.500 zł. Olawa, tel. 0503/11-12-86

**POLONEZ CARO**, 1992 r., 160 tys. km, 1600 ccm, zielony metalik, po wypadku, uszkodzony przód, silnik sprawny, instalacja gazowa, alum. felgi, - 1.700 zł. Opole, tel. 077/455-90-86, 0609/80-73-20

**POLONEZ CARO KOMBI**, 1993 r., 34 tys. km, 1600 ccm, benzyna, zielony, instalacja gazowa, uszkodzone tylne błotniki + drugi na części, stary model z plastikową nadbudówką, - 2.450 zł. Lubań, tel. 0603/12-63-23

**POLONEZ CARO GLI**, 1996 r., 80 tys. km, 1600 ccm, zielony, uszkodzony lewy bok: błotnik, drzwi przednie i tylne, mechanicznie sprawny, ważny przegląd do 09.2003 r., hamulce Lucas, Muł-T-Lock, - 3.500 zł. Świebodzin, tel. 0692/86-78-78



z tyłu, firana, dach uszkodzony, - 10.000 zł + VAT. Wrocław, tel. 0601/78-50-43

**NACZEPA KRONE**, 1997 r., firanka, dach rozsuwany, na 34 palety, tylnie drzwi, 3-osiova, 2 sztuki, - 45.000 zł /szt.. Wschowa, tel. 0603/75-51-45

**NACZEPA SANOK D-11** lad. 10 t, zarejestrowana, - 2.000 zł lub zamienie na przyczepę o lad. 10 t. Borów, tel. 071/393-32-06

**NACZEPA SCHMITZ**, 1984 r. 3-osiova, oplandekowana, na 33 europalety, - 9.000 zł. Nysa, tel. 077/435-76-54

**NACZEPA SCHMITZ**, 1996 r. chłodnia, na 33 palety, 3 osie, agregat SMX, stan idealny, nie eksploatowana w Polsce, waga 8300 kg, - 75.500 zł. Wschowa, tel. 0603/75-51-45

**NACZEPA TRAILOR**, 1982 r. skrzyżniowa, stan techniczny dobry, zarejestrowana, 3-osiova, lad. 25 t, - 3.500 zł. Legnica, tel. 0602/77-46-47

**PRZYCZEPA BAGAŻOWA** nowa, ocynkowana, wym. 300x128x40 cm, - 2.300 zł. Popielów, tel. 077/469-71-41

**PRZYCZEPA BAGAŻOWA NIEWIADÓW** lad. 250 kg, z klapą, biała, - 1.000 zł. Tyniec Legnicki, tel. 076/858-04-76, 0607/97-62-15

**PRZYCZEPA BAGAŻOWA** 140 x 340 x 240 cm, na kat. B, lad. 350 kg, - 1.500 zł. Wrocław, tel. 071/354-31-11, 0606/23-58-76

**PRZYCZEPA BAGAŻOWA** nie zarejestrowana, - 400 zł. Ziębice, gm. Brzeg, tel. 074/811-30-93

**PRZYCZEPA BAGAŻOWA NIEWIADÓW** 250C, 1992 r. biały, zamykana klapa, - 9.400 zł. Bolesławiec, tel. 075/644-33-81

**PRZYCZEPA BAGAŻOWA**, 2001 r. wym. 2,20 x 1,30 x 1,70 m, plandeka celna, lad. 500 kg, zarejestrowana, - 1.800 zł. Wrocław, tel. 0609/92-77-72

**PRZYCZEPA BAGAŻOWA SAM**, 2002 r. 250x130x50, aluminiowe burty, ocynkowana, amortyzatory gumowe i olejowe, hamulec najazdowy, - 3.000 zł. Ścinawa, tel. 076/843-62-85, 0691/12-37-72

**PRZYCZEPA CYSTERNA** 1500 l, z pompą i licznikiem, na podwoziu 1-osioowym, - 2.500 zł. Legnica, tel. 076/723-79-09

**PRZYCZEPA DO PRZEWOZU BYDŁA** 1-osiova, - 400 zł. Czernina, pow. górowski, tel. 065/543-18-84

**PRZYCZEPA GASTRONOMICZNA**, 2002 r. biały, szafka, zlewomywak, podłącznik prądu, z rożnem na kurczaki lub bez, - 7.200 zł. Grodzisko, tel. 065/535-04-59, 0691/31-58-56

**PRZYCZEPA KEMPINGOWA HYMER** dl. 7,6 m, 2-osiova, kpl. wyposażenie, cena - 2.700 zł oraz druga dl. 4 m, 1-osiova, cena - 1.800 zł. Bolesławiec, tel. 0602/85-29-65

**PRZYCZEPA KEMPINGOWA TABBERT** dl. 6 m, 2-osiova, 6-osobowa, łazienka, lodówka, ogrzewanie, z przedsonkiem. Gostyń, tel. 0503/80-73-98

**PRZYCZEPA KEMPINGOWA** 4-osobowa, w dobrym stanie, zadbana, lodówka na 12/220 V, ogrzewanie, kuchnia gazowa, zlewomywak z bieżącą wodą, waga 680 kg, 1-osiova, - 3.300 zł. Polkowice, tel. 076/845-36-65

**PRZYCZEPA KEMPINGOWA Hobby Classic**, 1994 r., długość 440 cm, 4-osobowa, 2 łózka, CO, lodówka, kuchnia gazowa, zlewomywak, WC, instalacja elektryczna 220/12 V, zarejestrowana, - 15.000 zł. Sieradz, tel. 0601/37-75-80

**PRZYCZEPA KEMPINGOWA NIEWIADÓW** N-126 z przystawką, - 4.000 zł. Wrocław, tel. 071/353-62-54 po godz. 15

**PRZYCZEPA KEMPINGOWA KNAUS MON-SUM**, 1971 r. dl. 4,5 m, 2 pokoje, lodówka, łazienka, kuchnia, ogrzewanie, 2 namioty boczne, stan techn. b. dobry, - 3.000 zł. Wrocław, tel. 071/365-52-33, 0603/38-16-12

**PRZYCZEPA KEMPINGOWA**, 1976 r. kuchnia gazowa, lodówka, zlewomywak, ogrzewanie gazowo-elektryczne (220/12V), 6-osobowa, instalacja radiowa, zadbana, używana w kraju 3 sezony, sprządzona z Niemiec, bardzo zadbana, stan idealny, - 7.500 zł. Dzierżoniów, tel. 074/645-93-95, 0603/78-92-88

**PRZYCZEPA KEMPINGOWA KIP**, 1977 r. dl. 4,5 m, bez haka, przedsoniek, ogrzewanie, kuchnia, lodówka, umywalka, zarejestrowana, zadbana, - 5.200 zł. Wrocław, tel. 0603/58-25-40

**PRZYCZEPA KEMPINGOWA DETHLEFFS**, 1978 r. meble dębowe, kuchnia, umywalka, lodówka, 2 sypialnie, szafy, stan dobry, wymiary dl. 857 cm, wys. 260 cm, szer. 249 cm, idealna jako kemping stacyjny - 7.000 zł lub zamienie na samochód osobowy. Wałbrzych, tel. 0601/07-32-71

**PRZYCZEPA KEMPINGOWA CONSTRUKTAM**, 1979 r. kremowo-brązowa, waga 800 kg, 5-osobowa, z przedsonkiem, lodówka, kuchnia gazowa, zlewomywak, centralne ogrzewanie, inst. 220/12V + gaz, stan b. dobry, - 5.900 zł lub zamienie na samochód osobowy. Legnica, tel. 0604/41-80-47

**PRZYCZEPA KEMPINGOWA DETHLEFFS**, 1980 r. 5-osobowa, zamykana sypialnia, ogrzewanie, lodówka, zarejestrowana, dop. masa 1000 kg, - 3.700 zł. Legnica, tel. 0607/76-66-86

**PRZYCZEPA KEMPINGOWA HOBBY**, 1980 r. dl. 4,1 m, 4-osobowa, łazienka, lodówka, ogrzewanie, przedsoniek, 2 sypialnie, stan b. dobry, - 6.000 zł. Gostyń, tel. 0503/80-73-98

**PRZYCZEPA KEMPINGOWA**, 1980 r. Roller, 5-osobowa, dwie sypialnie, kuchnia gazowa, zlewomywak, centralne ogrzewanie, hamulec najazdowy, uchylne okna, rolety, przedsoniek, aneks kuchenny, zarejestrowana - 4.400 zł. Rawicz, tel. 065/546-12-48, 0691/05-23-60

**PRZYCZEPA KEMPINGOWA NIEWIADÓW** N-126, 1980 r. przedsoniek, ubezpieczona i na nowych tablicach inst. gazowa, zlewomywak, instalacja 220 elektr. 220/12 V, - 2.100 zł. Wałbrzych, tel. 0605/59-76-25

**PRZYCZEPA KEMPINGOWA NIEWIADÓW**, 1980 r. stan dobry, zarejestrowana bezterminowo, kompletne wyposażenie, ubezpieczona, - 2.900 zł. Wrocław, tel. 071/373-99-35

**PRZYCZEPA KEMPINGOWA DA REU** 460, 1984 r. 4-osobowa, kuchnia, z przedsonkiem, ogrzewanie, lodówka (12/220 V), koło zapasowe, nie eksploatowana w kraju, stan b. dobry, - 8.000 zł. Lubin, tel. 0606/48-23-34

**PRZYCZEPA KEMPINGOWA ADRIA**, 1984 r. 3-osobowa, kuchnia gazowa, zlewomywak, inst. 220/12V + gaz, przedsoniek, stan b. dobry, na zachodnich tablicach, - 3.600 zł. Nowa Sól, tel. 068/387-26-56 w godz. 8-16, 068/356-26-51 po godz. 17

**PRZYCZEPA KEMPINGOWA**, 1987 r. dl. 4,7 m, kuchnia gazowa, łazienka, 4-osobowa, ogrzewanie, żaluzje, RO, hamulec najazdowy, z przedsonkiem, stan b. dobry, - 4.200 zł. Chojnów, tel. 076/818-79-01, 0602/89-20-52

**PRZYCZEPA KEMPINGOWA NIEWIADÓW**, 1987 r., - 2.900 zł. Miesz, tel. 075/789-29-04, 0609/64-68-90

**PRZYCZEPA KEMPINGOWA**, 1988 r. hamulec najazdowy, 5-osobowa, toaleta, kuchnia gazowa, bardzo komfortowa, - 7.500 zł. Odolanów, tel. 0694/39-02-65

**PRZYCZEPA KEMPINGOWA CARAVELAIR**, 1988 r. 3-osobowa, kuchnia gazowa, zlewomywak, lodówka, ogrzewanie, inst. 220/12V + gaz, przedsoniek, zadbana, na zachodnich tablicach, - 3.700 zł. Nowa Sól, tel. 068/387-26-56 w godz. 8-16, 068/356-26-51 po godz. 17

**PRZYCZEPA KEMPINGOWA NIEWIADÓW**, 1988 r. z wyposażeniem, - 1.500 zł. Wrocław, tel. 071/341-30-76

**PRZYCZEPA KEMPINGOWA HOBBY CLASSIC**, 1994 r. długość 440 cm, 4-osobowa, 2 łózka, CO, lodówka, kuchnia gazowa, zlewomywak, WC, instalacja elektryczna 220/12 V, zarejestrowana, - 15.000 zł. Sieradz, tel. 0601/37-75-80

**PRZYCZEPA KEMPINGOWA HYMER ERIBA** 532, 1998 r., - 25.000 zł, tel. 0607/41-70-73

**PRZYCZEPA LAWETA** do remontu, zarejestrowana bezterminowo, - 1.200 zł. Kłodzko, tel. 0603/16-55-95

**PRZYCZEPA LAWETA SAM**, 1990 r. hamulec najazdowy, 2-osiova, dl. 3,90 m, szer. 1,70 m, zarejestrowana, - 1.600 zł. Niechlów, tel. 0600/26-07-37

**PRZYCZEPA LAWETA NIEWIADÓW**, 1996 r. dopuszczalna lad. 1400 kg i masa 2000 kg, - 3.900 zł. Legnica, tel. 0605/28-37-83

**PRZYCZEPA NISKOPODWOZIOWA**, 1988 r. lad. 9t, zadbana, stan b. dobry, - 9.900 zł. Świebodzice, tel. 074/854-03-59, 0605/62-03-24

**PRZYCZEPA ROLNICZA** bez wywrotu, lad. 4 t, stan dobry, - 650 zł. Raciborowice Górne, tel. 076/818-96-49, 0607/06-07-63

**PRZYCZEPA TOWAROWA** 10 t, - 4.200 zł + VAT. Wrocław, tel. 0602/63-82-13

**PRZYCZEPA TOWAROWA** wym. 3,70 x 1,90 m, lad. 1500 kg, brak ważnego przeglądu, do małego remontu, - 1.200 zł. Wrocław, tel. 0501/72-52-63

**PRZYCZEPA TOWAROWA**, 1982 r. 3-osiova, na poduszkach, lad. 16 ton, aluminiowe burty, stan b. dobry, - 14.000 zł. Domasław, tel. 071/311-89-92, 0608/45-78-65

**PRZYCZEPA TOWAROWA AUTOSAN D-83**, 1986 r. stan dobry, - 2.500 zł. Przemków, tel. 076/831-94-84

**PRZYCZEPA TOWAROWA D-633**, 1988 r. lad. 6 t, nowy typ, hamulce 2-osobowe, z nadstawkami, stan b. dobry, - 4.000 zł. Kalisz, tel. 062/762-51-85

**PRZYCZEPA TOWAROWA D-616 P4**, 1989 r. szara, zarejestrowana, mało używana, stan b. dobry, nowe opony, burty wysokie, - 5.000 zł. Jelenia Góra, tel. 075/755-91-71, 075/755-75-85

**PRZYCZEPA TOWAROWA**, 1990 r. wys. 2 m, szer. 2 m, dl. 4 m, lad. 1200 kg, rama ocynkowana, hamulec najazdowy, aluminiowe burty, homologacja, może być bez plandeki, - 3.500 zł. Nysa, tel. 077/433-82-80, 0602/17-25-59, 0692/45-21-94

**PRZYCZEPA TOWAROWA AUTOSAN**, 1992 r. 4 t, - 7.000 zł. Wrocław, tel. 054/283-17-60

**PRZYCZEPA TOWAROWA**, 1997 r. ładowność 1 t, dl. skrzyni ładunkowej 4,5 m, szerokość 1,7 m, waga 420 kg, - 3.200 zł. Jelenia Góra, tel. 075/752-69-94

**PRZYCZEPA TOWAROWA**, 1998 r. lad. 2 tony, 740x240x300 cm, - 10.000 zł + VAT. Kłodzko, tel. 074/647-01-85, 0602/65-70-71

**PRZYCZEPA TOWAROWA SAM**, 2000 r. oplandekowana, wym. 250x200x520 cm, dwuosiova, - 7.000 zł lub zamienie. Lubsko, tel. 068/371-05-23, 0603/42-22-32

**PRZYCZEPA WYWROTKA SANOK D-55**, 1990 r. ładowność 6 ton, wywrot na 3 strony, stan techniczny dobry, - 4.500 zł. Kudowa Zdrój, tel. 074/866-37-06, 074/866-06-01

**PRZYCZEPA WYWROTKA SANOK D-55**, 1990 r. wywrot 3 strony, stan techniczny dobry, - 4.500 zł. Kudowa Zdrój, tel. 074/866-37-06

**PRZYCZEPY KEMPINGOWE** Tabbert 47, 1980 r., dl. 4,7 m, 5-osobowa, łazienka, lodówka, ogrzewanie, 2 sypialnie, wyciągarka, stan b. dobry - 6.300 zł, Wilk, dl. 5,5 m, 5-osobowa, wyposażenie jak wyżej - 7.000 zł. Gostyń, tel. 0503/80-73-98

**ARO 243 D**, 1985 r., 2500 ccm, diesel, wiśniowy, silnik Mercedesa, szyberdach, stan blacharki dobry, brak przedniej szyby, skrzynia b. do zamontowania, zamienie na busa, starszy rocznik, diesel Leszno, tel. 0504/18-65-90

**AUDI 100**, 1984 r., 2174 ccm, biały, "cygaro", stan silnika b. dobry, pełne wyposaż. el., hak, szyberdach - 3.800 zł, zamienie na tańszy Wrocław, tel. 0503/41-63-73

**AUDI 80 B3**, 1989 r., 1600 ccm, turbo D, zielony metalic, alarm + pilot, oznakowany, 5-biegowy, nowe opony i akumulator, hak, dodatkowa światła "stop", RO, roleta, nadwozie ocynkowane, zadbany, stan b. dobry - 12.900 zł, zamienie na inny Złoty Stok, tel. 0609/61-39-74

**AUDI 90**, 1989 r., 2300 ccm, czerwony, wspomaganie, centralny zamek, aluminiowe felgi, el. wydech, lusterka, sportowe zawieszanie i kl. wydechowy, welurowa tapicerka, zderzaki i lusterka w kolorze nadwozia - 9.300 zł, zamienie na motocykl, w tej cenie. Chocianów, tel. 0601/18-98-57

**BMW 318 i**, 1988 r., 1800 ccm, benzyna, gaz 5-drzwiowy, stan b. dobry - 10.000 zł, zamienie na Porsche 944, BMW 730, inny. Wrocław, tel. 0504/39-09-01

**BMW 320 i E-30 KOMBI**, 1988 r., 160 tys. km, 2000 ccm, kolor srebrny, felgi alum., instalacja gazowa, el. regul. lusterka, centralny zamek, alarm, wspomaganie kierownicy, komputer, RO, ciemne szyby, dodatkowy kpl. opon zimowych, atrakcyjny wygląd, przegląd do 10.2003 r., maska do lakierowania, - 11.900 zł, zamienie na VW POLO G40. Lubin, tel. 0502/55-80-52

**BMW 323 E-30**, 1985 r., zielony, inst. gazowa, dużo nowych części, fotele Recaro, el. otw. szyby, stan b. dobry - zamienie na BMW 7, automatic, z roku od 1983-1986. Wrocław, tel. 0505/29-85-38

**BMW 325 i CABRIO**, 1994 r. oryginalny, pełne wyposażenie, pakiet M-3, kpl. dokumentacja, zamienie na inny lub sprzedam. Wrocław, tel. 0609/22-39-17

**CHEVROLET CAMARO**, 1995 r., 100 tys. km, 3400 ccm, benzyna, srebrny metalic, dach Targa, pełne wyposażenie, cena - 30.500 zł, zamienie na BMW 318 tds, 325 tds, Forda Scpio 2.5 TDI, Mercedesa 190, 124 o poj. 2,5 D, 3,0 D, Nissana Vanette Cargo 2.3 D, Renault Espace o poj. 2,1 TD, Opla Omega B o poj. 2,5 TDI. Legnica, tel. 0604/22-43-12

**CITROEN XANTIA**, 1997 r., 90 tys. km, 1800 ccm, 16V, zielony, zamienie na Mercedesa 250 124 D, automatic. Wrocław, tel. 0691/81-46-11

**DAEWOO MUSSO**, 1989/99 r., 2900 ccm, TDI, srebrny, zarejestrowany jako ciężarowo-universalny, silnik Mercedesa, kupiony w kraju, zamienie na Mercedesa 210 E. Wrocław, tel. 0601/41-85-88

**DAEWOO NUBIRA CDX VAN**, 1999 r., 2000 ccm, kolor wiśniowy, - 24.500 zł lub zamienie na VW Transportera T4, 6-osobowego Żary, tel. 0694/26-47-11

**DODGE STEALTH**, 1992 r., 3000 ccm, V6, 12V mocno rozbity, zarejestrowany, na Renault Safrane 3000 ccm, Calibra Turbo, BMW 532, 325. Wrocław, tel. 0609/80-94-67

**FIAT 126p**, 1984 r. - zamienie na inny samochód, z inst. gazową, może być Polonez. Trzebnica, tel. 071/312-72-08

**FIAT 126p**, 1989 r. + Fiat 126p z 1988 r., zamienie na Opla Kadetta kombi. Wrocław, tel. 071/787-32-75

**FIAT 126p**, 1989 r., 650 ccm, granatowy, lotn. fotele, alternator, stan dobry - 1.200 zł, zamienie na oprzyrządowanie warsztatu. Wrocław, tel. 0503/59-28-59

**FIAT 126p**, 1992 r. po remoncie - 2.200 zł, zamienie na przyczepę wywrotkę, lad. 8 ton. Nysa, tel. 077/435-43-01

**FIAT 126p**, 1996 r., 41 tys. km, 650 ccm, zielony, atrakcyjny wygląd, dużo dodatków, stan idealny, zamienie na inny, tel. 0603/03-70-83

**FIAT BRAVA**, 1996 r., 70 tys. km, 1600 ccm, 16V, kolor sliwkowy, uszkodzony przód, z salonu - 14.800 zł, zamienie na tańszy i mniejszy samochód, może być do remontu. Oleśnica, tel.

**FIAT 314-33-73**, 0601/41-23-29

**FIAT CINQUECENTO VAN**, 1996 r., 700 ccm zarejestrowany na 2 osoby, dodatkowy kompl. siedzeń tylnych i pasów, nowy ukł. hamulcowy i inne części, faktura VAT, cena 6.900 zł brutto - zamienie na samochód dostawczy, skrzyniowy, dl. skrzyni 5-6 m, na kat. B. Chocianów, tel. 076/818-52-41 do godz. 17, 0608/19-79-08

**FIAT DUCATO**, 1993 r., 1900 ccm, diesel sprządzony w całości, model przejściowy, oszklony, 9-osobowy, boczne drzwi rozsuwane, hak, RM, zadbany - 12.600 zł, zamienie na osobowy Oława, tel. 0601/14-72-11

**FIAT REGATA**, 1986 r., - 3.000 zł, zamienie na większy Kędzierzyn-Koźle, tel. 0604/78-59-04

**FIAT UNO**, 1990 r., 1500 ccm, turbo benzyna, czarny, 3-drzwiowy, wersja półsportowa, garazowany - 5.500 zł, zamienie na Forda Fiesta, prod. 1992 r., Renault Clio. Gryfów Śl., tel. 075/781-29-05, 0607/68-58-84

**FORD ESCORT**, 1986 r., 10 tys. km, 1600 ccm, diesel, niebieski, po remoncie silnika, pompy wtryskowej, nowe sprężelko, amortyzatory, opony, końcówka drążka kier., wahacz, tarcze hamulcowe, klocki, szczęki, linka hamulca ręcznego, łożyska kół przednich, pasek rozrządu, alarm, hak, nadkola plastikowe, stan b. dobry, - 7.000 zł, zamienie na Renaulta Clio, Fiata Cinquecento 900. Żagań, tel. 068/478-52-79

**FORD ESCORT**, 1988 r., 1400 ccm, benzyna zamienie na Poloneza Trucka, po 1995 r. Jelcz-Laskowice, tel. 0502/10-52-71

**FORD ESCORT KOMBI**, 1991 r., 170 tys. km, 1800 ccm, bordowy, relingi dachowe, radio, zadbany, zamienie na autokemping VW BUS. Wrocław, tel. 071/974-85-83, 0608/01-30-24

**FORD FIESTA**, 1980 r., kolor wiśniowy, w ciąglej eksploatacji, nadwozie do remontu - 1.000 zł, zamienie na motorower Simson. Zgorzelec, tel. 075/771-77-33, 0605/60-31-80

**FORD MONDEO KOMBI**, 1995 r., 1800 ccm, benzyna stan b. dobry - 17.000 zł, zamienie na busa, w tej cenie. Wrocław, tel. 0607/60-82-25

**FORD PROBE**, 1993 r., 2500 ccm, benzyna, srebrny, pełne wyposażenie, inst. gazowa (nowa), cena 20.000 zł - zamienie na terenowy, van, bus. Wrocław, tel. 071/785-76-94, 0602/81-52-87

**FORD SCORPIO SEDAN**, 1990 r., 153 tys. km, 2000 ccm, benzyna, srebrny metalic, instalacja gazowa, alum. felgi, szyberdach, RO, el. otw. szyby, el. regul. lusterka, trzecie światło "stop", Mul-T-Lock, alarm - 10.500 zł, zamienie na Mercedesa 126 lub Forda Probe, z instalacją gazową lub diesel. Głogów, tel. 076/836-43-81, 836-45-32 do godz. 15, 0602/72-59-61

**FORD SIERRA**, 1986 r., 80 tys. km, 2000 ccm, srebrny metalic, po remoncie silnika i blacharki, elekt. otw. szyby, szyberdach, alum. felgi, obniżony, sportowa kierownica, przyciemnione szyby, stan b. dobry - 3.900 zł, zamienie na inny, może być uszkodzony Prudnik, tel. 077/436-41-15, 0606/61-25-98

**HONDA CIVIC**, 1993 r., 98 tys. km, 1500 ccm, srebrny metalic, 3-drzwiowy, wspom. kier., centr. zamek, el. otw. szyby, el. regul. lusterka, alum. felgi 15", sprządzony w całości, stan techniczny b. dobry, kpl. opon zimowych z felgami - 14.900 zł, zamienie na BMW 3 COUPE. Wałbrzych, tel. 0606/42-58-74

**IVECO 35-10**, 1991 r., 2500 ccm, biały, maks. długi i wysoki, bliźniacze koła, zarejestrowany na kat. B, po remoncie silnika, gwarancja, stan b. dobry, zamienie na mniejszy, dostawczy. Bolesławiec, tel. 0501/54-59-13

**IVECO 59-12**, 1998 r., 2800 ccm, TDI kontener, wym. 520x180x210 cm, kupiony w salonie, stan dobry - 37.000 zł + VAT, zamienie na samochód osobowy. Wrocław, tel. 0602/29-44-35

**JEEP WRANGLER**, 1995 r., 2500 ccm, benzyna, czarny metalic, inst. gazowa, wspomaganie - na inny, diesel, z klimatyzacją. Wrocław, tel. 071/352-31-19, 0603/48-45-74

**LUBLIN**, 1997 r., 31 tys. km, 2417 ccm, TD, pomarańczowy, kupiony w salonie, stan b. dobry, furgon 6-osobowy, z tyłu lotnicze fotele, oszklony, immobilizer, garazowany, faktura VAT, zamienie na mniejszy (np. Citroen Berlingo). Legnica, tel. 076/722-49-46

**MAN 8.150**, 1991 r., 270 tys. km, 7000 ccm, czerwony, skrzyniowy (wym. 570 x 235 cm), wspomaganie, 2 tachografy, trzysobowy, pompowany fotel, stan dobry, nie eksploatowany w kraju, zarejestrowany - 22.000 zł, zamienie na tańszy. Rawicz, tel. 0501/37-82-19

**MAZDA 628**, 1984 r., 2000 ccm, biały, stan dobry - zamienie na kombi, busa. Wrocław, tel. 0603/80-37-97

**MAZDA 626**, 1989 r., 2000 ccm, kolor grafitowy, centr. zamek, alarm+pilot, 4. el. otw. szyby, podłokietnik, lekko uszkodzony prawy kierunkowskaz i maska, brak OC, przegląd do lipca 2003 r. - 8.900 zł, zamienie na tańszy z mniejszą pojemnością. Brzeg Dolny, tel. 0603/58-61-04

**MERCEDES 190 E**, 1985/86 r., 2000 ccm, wtrysk, czarny metalic, dużo dodatków, stan b. dobry - 12.500 zł, zamienie na inny samochód, w podobnej cenie. Wrocław, tel. 071/329-09-02, 0501/81-49-87

**MERCEDES 200 124 E**, 1987 r., 2000 ccm, benzyna, złoty metalic, wspomaganie, centralny zamek, alum. felgi, alarm, szyberdach, el. regul. lusterka, el. regul. reflektory, blokada skrzyni biegów, ciemne szyby, - 15.000 zł lub zamienie na inny. Wińsko, tel. 0601/76-96-78

**MERCEDES 250 124**, 1986 r., 248 tys. km, 2500 ccm, diesel, bordowy, ABS, el. otw. szyberdach, el. regul. lusterka, hak, przegląd do 11.12.2003 r., stan techniczny idealny, garazowany, zadbany, mało używany - 23.000 zł, zamienie na diesla o mniejszej pojemności. Lwówek Śl., tel. 0504/86-88-50

**MERCEDES 250 124 TD**, 1987 r., 380 tys. km, 2500 ccm, wtryskowy metalic, klimatyzacja, ciemne szyby, centralny zamek, blakada skrzy-

ni biegów, pod powietrzna, reg. światła, termometr zewnętrzny, 2 kpl. kół, RO, garażowny, stan techn. b. dobry, zamienie na Citroena XM 2.1 TD, Peugeot'a 605 2.1 TD. Lublin, tel. 0601/95-99-54

**MERCEDES 300 126 D**, 1982 r., 3000 ccm, diesel, czarny, alum. felgi, centralny zamek, stan b. dobry - zamienie na inny. Nysa, tel. 077/433-31-16, 0608/79-98-58

**MERCEDES 608**, 1975 r., 3800 ccm, zielony, stan b. dobry, po remoncie, lad. 3350 kg, zamienie na mniejszy. Kalisz, tel. 062/761-65-49

**MERCEDES 608 D**, 1978 r., 450 tys. km, 3800 ccm, diesel, biały, maksymalnie duży wtryski, hak, wspom. kier., technicznie bez zarzutu - 9.000 zł lub zamienie na kombi, Ford Escort, Opel Astra, VW Golf lub inny, z dopłatą. Kłodzko, tel. 0601/99-02-23

**MERCEDES 609**, 1991 r., 460 tys. km, 4000 ccm, stan bardzo dobry, wspomaganie, bliźniacze koła, zamienie na VW Transportera diesla Częstochowa, tel. 0503/18-99-70

**MITSUBISHI CARISMA GD1**, 1999 r., 87 tys. km kpl. wyposażenie oprócz skórzanej tapicerki - 36.500 zł, zamienie na tańszy (do 16.000 zł). Lubin, tel. 0606/10-74-81

**MITSUBISHI COLT**, 1990 r., 150 tys. km, 1500 ccm, czerwony, stan idealny, dużo części zapasowych - 8.400 zł lub zamienie na terenowy, Bielsko-Biala, tel. 033/497-96-81

**NISSAN MICRA**, 1984 r., 1000 ccm zamienie na inny, z silnikiem do remontu. Kostonłoty, tel. 071/396-92-25

**NISSAN MICRA**, 1996/97 r., 128 tys. km, 1000 ccm, 16V, zielony metalic, el. regul. reflektory, reg. wys. pasów, el. fotele, dzielona tylna kanapa, 4 zagłówki, alarm + pilot, reg. kierownicy, kupiony w salonie w Polsce, I rej. w 1997 r., zadbany, zamienie na inny samochód lub sprzedam (zwolnienie z opłaty skarbowej). Brzeg, tel. 077/416-59-43, 0501/58-12-14

**OLTC CLUB**, 1992 r., 1100 ccm zamienie na Fiata Uno. Oleśnica, tel. 071/398-93-96, 0604/61-73-69

**OPEL ASCONA**, 1986 r., 84 tys. km, 1800 ccm, wtrysk, szary metalic, stan b. dobry, welurowa tapicerka, 4 głośniki, po wymianie ukł. hamulcowego, konserwacja, przegląd do 05.2003 r., zamienie na busa, 9-osobowego, w tej cenie lub sprzedam. Ząbkowice Śląskie, tel. 0506/95-80-74

**OPEL ASTRA**, 1993 r., 166 tys. km, 1700 ccm, turkusowy metalic, wspomaganie kierownicy, szyberdach, 3-drzwiowy, RO z RDS, stan bardzo dobry, zamienie na inny. Legnica, tel. 0608/29-37-87

**OPEL KADETT**, 1990 r., 1700 ccm, diesel, biały, zamienie na Audi, VW, diesla albo z inst. gazową. Grodzków, tel. 077/415-40-31

**OPEL OMEGA B KOMBI**, 1994 r., 2000 ccm, benzyna, inst. gaz, hak, ciemne szyby, wspomaganie kier. - 25.000 zł. Jelenia Góra, tel. 0604/86-95-48

**OPEL OMEGA B KOMBI**, 1995/96 r., 2000 ccm, benzyna inst. gazowa, reflektory ksenonowe, klimatyzacja, cena 30.000 zł - zamienie na terenowy, van, bus. Wrocław, tel. 071/785-76-94, 0602/81-52-87

**POLONEZ**, 1991 r., 8 tys. km, 1500 ccm, bordowy, silnik po remoncie kapitałnym, stan ogólny dobry, hak, 5-biegowy, po wymianie klocków hamulcowych - 1.200 zł, zamienie na Opla Asconę sedan lub Audi 80 z inst. gazową, do 3.500 zł. Głubczyce, tel. 0602/84-70-09

**POLONEZ CARGO**, 1995 r., 1500 ccm, bordowy, inst. gazowa, blokada skrzyni biegów, podgrzewane siedzenia, RO z CD, alarm - 6500 zł, zamienie na inny, na białych tablicach. Wrocław, tel. 0506/67-45-64

**POLONEZ CARO**, 1995 r. stan b. dobry, zamienie na Poloneza Trucka, 5-osobowy. Wrocław, tel. 0692/50-40-77

**PONTIAC TRANS SPORT**, 1990 r., 3100 ccm, benzyna klimatyzacja, centr. zamek, el. otw. szyby, klimatyzacja, instalacja gazowa, hak, zadbany - 18.000 zł, zamienie na Mercedesa 124, 126, z instalacją gazową lub diesel, automatic, klimatyzacja, w tej cenie. Jawor, tel. 076/729-16-08, 0605/31-63-31

**RENAULT 19 SEDAN**, 1991 r., 175 tys. km, 1721 c



# SPRZEDAJEMY NAJLEPSZE MIEJSCE!

Wydawnictwo Szyma, wydawca gazet ogłoszeniowych „Auto Giełda Dolnośląska”, „Auto Giełda Małopolska”, „Autogiełda Górnośląska”, „Planeta Zwierząt” i „Euroregion” ogłasza przetarg na miesięczną emisję reklamy o wym. 200x25 mm. Reklama zlokalizowana będzie w dolnej części kuponu na ogłoszenie bezpłatne w wydawanych przez wydawnictwo STYMA gazetach (druk kolorowy), a także na bezpłatnych kuponach rozdawanych na giełdach samochodowych (wykaz poniżej) i w biurach ogłoszeniowych (druk czarno-biały). Pisemne oferty z proponowaną ceną prosimy przysyłać do 25.12.2002 r. w zamkniętych kopertach z dopiskiem „Przetarg”. Rozpatrzenie ofert nastąpi 06.12.2002 roku.

## CENA WYWOŁAWCZA WYNOŚI 6,000 ZŁ NETTO

STYMA spółka jawna zastrzega sobie prawo dowolnego wyboru oferty oraz odstąpienia od przetargu bez podania przyczyn.  
GIEŁDY SAMOCHODOWE, NA KTÓRYCH ROZDAWANE SĄ BEZPŁATNE KUPONY OGŁOSZENIOWE Z PAŃSTWA REKLAMA:

### Województwo dolnośląskie

Wrocław, Wałbrzych, Jelenia Góra, Lubin, Kłodzko

### Województwo lubuskie

Zielona Góra

### Województwo wielkopolskie

Leszno, Kalisz.

### Województwo opolskie

Opole

### Województwo śląskie

Gliwice, Mysłowice, Katowice,

Bielsko-Biała,

Częstochowa, Rybnik

### Województwo małopolskie

Kraków, Tarnów, Nowy Sącz, Nowy Targ

### Województwo podkarpackie

Rzeszów, Jasło

Łączny miesięczny nakład gazet wydawanych przez Wydawnictwo STYMA wynosi 600.000 egzemplarzy, zaś liczba kuponów dostępnych na ww. giełdach i w biurach ogłoszeń to ponad 300.000 szt.

## SKORZYSTAJ Z REKLAMY W BLISKO MILIONOWYM NAKŁADZIE!

**VW GOLF**, 1988 r., 1600 ccm, grafitowy metalik, stan bardzo dobry, zamienię na Audi 80 (diesel) Syców, tel. 0693/56-71-56

**VW PASSAT**, 1984 r., 1600 ccm zadbany, stan silnika i zawieszenia b. dobry, stan blacharki dobry - 4.200 zł, zamienię na tańszy. Wrocław, tel. 071/341-41-08

**VW PASSAT KOMBI**, 1990/91 r., 1900 ccm, diesel, białe, po wypadku, welurowa tapicerka, 4 zagłówki, nowe amortyzatory, szczerki i klocci hamulcowe, zadbany, cena - 16.200 zł, zamienię na VW Transportera T4, osobowego lub Mercedesa 126, 124. Bolesławiec, tel. 0601/56-40-08

**VW POLO**, 2000 r., 64 tys. km, 1900 ccm, SDi, niebieski, centralny zamek, ABS, katalizator, 2 poduszki pow., immobilizer, wspomaganie kier., bez wypadku, garażowany, w kraju od 3 miesięcy, pełna dokumentacja - 34.600 zł, zamienię na tańszy samochód, chętnie na Poloneza (E+gaz). Wrocław, tel. 071/322-23-92, 0602/47-71-23

**VW TRANSPORTER T4**, 1996 r., 2400 ccm, diesel skrzyniowy, plandeka celna, kupiony w salonie, serwisowany, bez wypadku - 29.000 zł + VAT, zamienię na samochód osobowy. Wrocław, tel. 0602/29-44-35

**VW VENTO**, 1995 r., 146 tys. km, 1900 ccm, TD, czerwony, wspomaganie, regul. wys. kierownicy i siedzenia kierowcy, el. otw. szyby i reg. lusterek, klimatyzacja, ABS, poduszka pow., dzielone tylnie siedzenia - 26.500 zł, zamienię na Audi A3, A4. Wrocław, tel. 071/354-11-70, 0600/43-10-24

**WARTBURG** 353, 1988 r., 145 tys. km, 992 ccm, kolor piaskowy, wazny przegląd i OC, w ciągłej eksploatacji, stan ogólny dobry, części zapasowe (w tym błotniki przednie nowe) - 850 zł, zamienię na Fiata 126p. Wrocław, tel. 0503/95-26-01

## AKCESORIA SAMOCHODOWE

**AKUMULATOR TUDOR** 220 Ah, 2 szt., - 220 zł/szt. Wałbrzych, tel. 0600/89-95-89

**ANTYRADAR UNIDEN** 957 nowy, - 499 zł. Leszno, tel. 065/520-41-86, 0603/79-72-91

**ANTYRADAR UNIDEN LRD** 2150 SW 4-zakresowy, w tym laser, przelaznik droga/miasto, czułość od 3 km, - 400 zł. Wrocław, tel. 0607/69-11-18

**BAGAŻNIK DACHOWY** do Fiata Seicento, Cinquecento oraz Sieny, - 115 zł. Lubin, tel. 0607/22-33-67

**BAGAŻNIK DACHOWY** firmy Amivers, - 50 zł. Oborniki Śląskie, tel. 071/310-37-54 po godz. 16

**BAGAŻNIK DACHOWY** na narty i rowery, do Mercedesa 190. Wrocław, tel. 071/791-20-88, 0601/98-99-41

**BAGAŻNIKI DACHOWE** + uchwyty na narty, cena 80-220 zł. Legnica, tel. 076/854-60-57

**FELGA ALUMINIOWA** firmy Ekip, gwiazda pięciopromienna 15", rozstaw śrub 114,3 mm, do Nissana Primery Rawicz, tel. 065/546-12-48, 0691/05-23-60

**FELGI** z oponami zimowymi, 90% bieżnika, 5

śrub, 185/65/15, do BMW, - 500 zł. Głogów, tel. 076/831-78-78, 0608/84-29-68

**FELGI ALUMINIOWE** Irmischer, z oponami, oryginalne do tuningu Opla Omega B, C, - 2.500 zł. woj. opolskie, tel. 0602/68-42-32

**FELGI ALUMINIOWE** OZ 8J17, z oponami, 215/45/17, 2 sztuki, rozstaw śrub 5x112, stan bardzo dobry, - 370 zł. Bolesławiec, tel. 0502/04-60-77

**FELGI ALUMINIOWE** 15", z oponami w bardzo dobrym stanie, 5-ramienna gwiazda, z dekielkami, oryginalne VW, bardzo ładny wzór, stan bardzo dobry, proste, - 790 zł. Bolesławiec, tel. 0504/02-25-71

**FELGI ALUMINIOWE** 205x50x15", 6-ramienna gwiazda, stan b. dobry, do VW, Opla, Renault, cena - 650 zł. Chojnów, tel. 076/819-10-04, 0609/30-34-23

**FELGI ALUMINIOWE** 15", dwunastoramienna, z rantem 10 cm + opony letnie 205x50, do VW i Audi, - 300 zł. Głogów, tel. 0609/62-71-67

**FELGI ALUMINIOWE** ARC 15" 4-otworowe, 7Jx15 H2, z rantem, 4x108, do Audi, Forda, Peugeota, BMW, - 500 zł. Gryfów Śl., tel. 075/781-29-05, 0607/68-58-84

**FELGI ALUMINIOWE** ARC 15", 4-otworowe, 7J x 15 H2, 4 x 108 mm, do Audi, Forda, Peugeota, - 500 zł. Gryfów Śl., tel. 0607/68-58-84

**FELGI ALUMINIOWE** do VW Transportera T4, - 500 zł. Jawor, tel. 076/871-08-44

**FELGI ALUMINIOWE** 13" Ekip, 4-otworowe, rozstaw śrub 108 mm, 5-ramienna gwiazda, stan b. dobry, zadbane, 4 sztuki + opony, pasują do Forda, - 750 zł. Jawor, tel. 0691/94-38-18 po godz. 16

**FELGI ALUMINIOWE** do VW, 4 sztuki, 13 cali, zadbane, Jelenia Góra, tel. 0502/25-59-14

**FELGI ALUMINIOWE** 16" Borbet, oryginalne do VW Passata, Gofa, Sharana, z oponami Michelin 205/55/16, stan bardzo dobry, - 1.090 zł. Jelenia Góra, tel. 0601/75-53-05

**FELGI ALUMINIOWE** ET-18 kpl., do Peugeota, 4x108, - 980 zł. Legnica, tel. 0601/79-93-86

**FELGI ALUMINIOWE** do Forda Mondeo, 15 cali, stan idealny, jak nowe, prawie nie używane, dodatkowo komplet opon, bardzo atrakcyjny wzór (5-ramienna gwiazda), stan op. b. dobry, - 1.200 zł. Legnica, tel. 0609/43-06-15

**FELGI ALUMINIOWE** EXIP 15" odl. między otworami 4x108 mm, z rantem, - 380 zł. Lubin, tel. 0603/84-13-22

**FELGI ALUMINIOWE** BBS z oponami 195/205x50x15, skręcane, czarno-srebrne, - 750 zł. Namysłów, tel. 0604/84-04-45

**FELGI ALUMINIOWE** do Mitsubishi, 4 sztuki, pasują do Hyundaia, Toyoty, Mazdy, Nissana, z oponami lub bez, 14", bez opon - 350 zł/szt. i z oponami - 450 zł/szt. Opole, tel. 0608/08-56-61

**FELGI ALUMINIOWE** 7Jx15, oryginalne, niemieckie, do Mercedesa 190/124, 4 szt., stan b. dobry, - 420 zł. Opole, tel. 0505/23-89-88

**FELGI ALUMINIOWE** 7.5Jx16, 4 sztuki + 2 opony, 225x60x16, pasują do Chryslera Voyagera, - 1.000 zł. Polkowice, tel. 0609/19-22-50

**FELGI ALUMINIOWE** 5-ramienne gwiazdy, z dekielkami, stan b. dobry, do Forda Scorpio, Prudnik, tel. 077/437-61-30

**FELGI ALUMINIOWE** z oponami zimowymi, 16", pięciopromienna, oryginalne do Audi 100, A6, pięć otworów, - 1.200 zł. Rychtal, tel. 062/781-61-67, 0606/87-05-69

**FELGI ALUMINIOWE** do Forda Mondeo, z oponami, 3-ramienne, trzy sztuki - 450 zł lub kupię jedną. Sulechów, tel. 0606/74-78-06

**FELGI ALUMINIOWE** 16" M-Power, z oponami, do BMW 5 i 7, tył 245/50, przód 225/50, na 5 otworów, stan idealny, - 950 zł. Syców, tel. 0608/43-92-06

**FELGI ALUMINIOWE** BBS 5-otworowe, odl. między otworami 114,3 mm, 4 szt. - 190 zł. Trzebnica, tel. 071/312-43-05, 0601/17-51-09

**FELGI ALUMINIOWE** BORBET T 9 x 16, szeroki rant, stan idealny, 5 x 112, - 1.650 zł. Trzebnica, tel. 0601/52-05-02, 0501/42-95-79

**FELGI ALUMINIOWE** 7Jx15, szprychowe, 4x100 mm, - 300 zł. Wałbrzych, tel. 074/841-96-03 po godz. 20, 0503/41-07-41

**FELGI ALUMINIOWE** BORBET z oponami, nowe, 5-ramienne, - 850 zł. Wrocław, tel. 0691/73-37-98

**FELGI ALUMINIOWE** EXIP 7JxH2, 4-otworowe, rozstaw 108 mm + opony 205/60/15 (4 szt.), - 600 zł. Wrocław, tel. 071/373-74-92, 0602/73-86-22

**FELGI ALUMINIOWE** RONAL 5 otworów, z rantem, 5-ramienne, do Mercedesa z oponami, - 420 zł. Wrocław, tel. 0691/16-94-93

**FELGI ALUMINIOWE** 15", 16", do VW Gofa IV, Bory, 5-ramienne, z rantem, rozstaw 5x100, - 950 zł. Wrocław, tel. 071/349-28-35, 0609/93-82-43

**FELGI ALUMINIOWE** 15", 16", 17" oraz opony wzmacniane, - 200 zł. Wrocław, tel. 0504/77-41-98

**FELGI ALUMINIOWE** RONAL 4 szt., 6Jx14, mało używane, bardzo ładny wzór, śruby zabezpieczające gratis, - 900 zł. Wrocław, tel. 0600/88-68-40

**FELGI ALUMINIOWE**, 1990/02 r. do BMW 3, 5, Mercedesa, AMG-Brabus, od 15" do 18" oraz opony Toya-Nokian nowe, cena - 600 zł Wrocław, tel. 0504/77-41-98

**FELGI ALUMINIOWE**, 1992 r. z oponami, stan b. dobry, do Nissana Patrola, Isuzu, Opla Frontera, opony zimowe, 5 szt. Lubin, tel. 0691/50-04-40

**FELGI STALOWE** z oponami 205x65x15", do VW Transportera T4, Mercedesa Vito, - 450 zł. Chojnów, tel. 076/819-10-04, 0609/30-34-23

**FELGI STALOWE** do Mercedesa 124, 2 kpl. Głubczyce, tel. 077/485-98-83, 0606/30-67-55

**FELGI STALOWE** 13" odl. między otworami 4x100 mm, do Opla, Jelenia Góra, tel. 0691/73-67-38

**FELGI STALOWE** z oponami zimowymi, 16", pięciopromienna, oryginalne do Audi 100, A6, pięć otworów, - 1.200 zł. Rychtal, tel. 062/781-61-67, 0606/87-05-69

**FELGI STALOWE** z oponami zimowymi, 16", pięciopromienna, oryginalne do Audi 100, A6, pięć otworów, - 1.200 zł. Rychtal, tel. 062/781-61-67, 0606/87-05-69

**FELGI STALOWE** z oponami zimowymi, 16", pięciopromienna, oryginalne do Audi 100, A6, pięć otworów, - 1.200 zł. Rychtal, tel. 062/781-61-67, 0606/87-05-69

**FELGI STALOWE** z oponami zimowymi, 16", pięciopromienna, oryginalne do Audi 100, A6, pięć otworów, - 1.200 zł. Rychtal, tel. 062/781-61-67, 0606/87-05-69

**FELGI STALOWE** z oponami zimowymi, 16", pięciopromienna, oryginalne do Audi 100, A6, pięć otworów, - 1.200 zł. Rychtal, tel. 062/781-61-67, 0606/87-05-69

**FELGI STALOWE** z oponami zimowymi, 16", pięciopromienna, oryginalne do Audi 100, A6, pięć otworów, - 1.200 zł. Rychtal, tel. 062/781-61-67, 0606/87-05-69

**FELGI STALOWE** z oponami zimowymi, 16", pięciopromienna, oryginalne do Audi 100, A6, pięć otworów, - 1.200 zł. Rychtal, tel. 062/781-61-67, 0606/87-05-69

**FELGI STALOWE** z oponami zimowymi, 16", pięciopromienna, oryginalne do Audi 100, A6, pięć otworów, - 1.200 zł. Rychtal, tel. 062/781-61-67, 0606/87-05-69

**FELGI STALOWE** z oponami zimowymi, 16", pięciopromienna, oryginalne do Audi 100, A6, pięć otworów, - 1.200 zł. Rychtal, tel. 062/781-61-67, 0606/87-05-69

**FELGI STALOWE** z oponami zimowymi, 16", pięciopromienna, oryginalne do Audi 100, A6, pięć otworów, - 1.200 zł. Rychtal, tel. 062/781-61-67, 0606/87-05-69

**FELGI STALOWE** z oponami zimowymi, 16", pięciopromienna, oryginalne do Audi 100, A6, pięć otworów, - 1.200 zł. Rychtal, tel. 062/781-61-67, 0606/87-05-69

**FELGI STALOWE** z oponami zimowymi, 16", pięciopromienna, oryginalne do Audi 100, A6, pięć otworów, - 1.200 zł. Rychtal, tel. 062/781-61-67, 0606/87-05-69

**FELGI STALOWE** z oponami zimowymi, 16", pięciopromienna, oryginalne do Audi 100, A6, pięć otworów, - 1.200 zł. Rychtal, tel. 062/781-61-67, 0606/87-05-69

**FELGI STALOWE** z oponami zimowymi, 16", pięciopromienna, oryginalne do Audi 100, A6, pięć otworów, - 1.200 zł. Rychtal, tel. 062/781-61-67, 0606/87-05-69

**FELGI STALOWE** z oponami zimowymi, 16", pięciopromienna, oryginalne do Audi 100, A6, pięć otworów, - 1.200 zł. Rychtal, tel. 062/781-61-67, 0606/87-05-69

**FELGI STALOWE** z oponami zimowymi, 16", pięciopromienna, oryginalne do Audi 100, A6, pięć otworów, - 1.200 zł. Rychtal, tel. 062/781-61-67, 0606/87-05-69

**FELGI STALOWE** z oponami zimowymi, 16", pięciopromienna, oryginalne do Audi 100, A6, pięć otworów, - 1.200 zł. Rychtal, tel. 062/781-61-67, 0606/87-05-69

**FELGI STALOWE** z oponami zimowymi, 16", pięciopromienna, oryginalne do Audi 100, A6, pięć otworów, - 1.200 zł. Rychtal, tel. 062/781-61-67, 0606/87-05-69

**FELGI STALOWE** z oponami zimowymi, 16", pięciopromienna, oryginalne do Audi 100, A6, pięć otworów, - 1.200 zł. Rychtal, tel. 062/781-61-67, 0606/87-05-69

**FELGI STALOWE** z oponami zimowymi, 16", pięciopromienna, oryginalne do Audi 100, A6, pięć otworów, - 1.200 zł. Rychtal, tel. 062/781-61-67, 0606/87-05-69

**FELGI STALOWE** z oponami zimowymi, 16", pięciopromienna, oryginalne do Audi 100, A6, pięć otworów, - 1.200 zł. Rychtal, tel. 062/781-61-67, 0606/87-05-69

jednopunktowym, 2-letnia, pełna dokumentacja, - 800 zł. Gostyń, tel. 0502/71-13-39

**INSTALACJA GAZOWA** LOVATO butla 90 l, do samochodu gaznikowego (Ford, VW itp.), - 450 zł. Wrocław, tel. 071/349-27-14

**K „KOGUT” TAXI** duży, biały, - 220 zł. Gryfów Śl., tel. 075/781-29-05, 0607/68-58-84

**KATALOG AUDI/VW** na płycie CD - oryginalny program ETOS, zawiera rysunki złożeń, numery katalogowe oraz ceny wszystkich części do samochodów wyprodukowanych przez koncern od 1947 r., najnowsza wersja, - 40 zł., możliwość wysyłki, tel. 0607/21-00-70

**KOŁO DOJAZDOWE** do VW Gofa, 15", na 5 śrub, stan b. dobry - 150 zł. Jelenia Góra, tel. 075/646-46-64, 0605/29-70-00

**KOŁPAKI 15"**, oryginalne do Mercedesa, nowy wzór, fabrycznie nowe, - 160 zł. Bolesławiec, tel. 0605/33-31-50

**KSIĄŻKA OBSŁUGI VW BUSA „ogórka”** Wrocław, tel. 0506/51-20-50

**KUPIĘ FELGI STALOWE 13"** do Forda Escorta z 1991 r., chętnie z oponami zimowymi Wrocław, tel. 071/794-94-09, 0600/48-38-01

**KUPIĘ INSTALACJĘ GAZOWĄ** używaną oraz części do instalacji gazowych. Wałbrzych, tel. 0692/62-23-57

**KUPIĘ KSIĄŻKĘ** lub program, na temat ukrytych oznakowań identyfikacyjnych pojazdów, ich lokalizacji i sposobów odczytywania. Koszalin, tel. 0601/81-81-34

**KUPIĘ OPONĘ FIRESTONE FW930 WINTER** 205/65 R15 oraz oponę Continental ContiWinter Contact TS790 195/65 R15, w dobrym stanie. Wrocław, tel. 071/315-35-31, 0693/77-74-87

**KUPIĘ OPONĘ** rozmiar 16/70x20, używane, 2 sztuki do koparkoladowarki Schaeff. Smolec, tel. 071/316-94-32

**KUPIĘ OPONĘ GOODYEAR** 185/65x14. Wałbrzych, tel. 074/665-28-51

**KUPIĘ OPONĘ MICHELIN** lub podobne do ladowarki Hanomag, wym. 20.5 R25, używane. Smolec, tel. 071/316-18-09

**LAKIER SAMOCHODOWY** każdy kolor, baza HS 1:1 - 130 zł/litr, akryl HS 2:1 - 120 zł/litr, perla - 190 zł/litr. Opole, tel. 077/454-44-29

**ŁODÓWKA SAMOCHODOWA** IGLOO 12/220V, poj. 30 l, do samochodu i przyczepy kempingowej, stan b. dobry, - 370 zł. Wrocław, tel. 0501/80-46-25

**LUSTERKO** panoramiczne, z zegarem, nakładane, - 110 zł. Wrocław, tel. 071/345-36-01

**ŁAŃCUCHY PRZECIWNIEGOWE** 13-14 cali, nowy, - 30 zł. Oborniki Śląskie, tel. 071/310-37-54 po godz. 18

**OPONA GOODYEAR VECTOR** 165 R13, wielosezonowa, nie używana, - 100 zł. Lwówek Śląski, tel. 0603/74-73-17

**OPONA MICHELIN MXT** 195x60x14, 89 T Radial, 1 szt. nowa, - 150 zł. Gryfów Śl., tel. 0607/68-58-84

**OPONA PIRELLI P 2000** 185/65/15, - 50 zł. Wrocław, tel. 071/348-50-06, 0601/76-37-32

**OPONA VIVO** 145/70/13, stan b. dobry, przebieg - 1 tys. km, do Fiata Cinquecento, - 45 zł. Wrocław, tel. 071/784-69-92, 0504/89-29-93

**OPONY** zimowe, 185x60x14", cena - 100 zł, 175x70x13", 7 mm bieżnika



dbany, od 1 właściciela, bez wypadku, ABS, klimatyzacja. 2 poduszki pow. Opole, tel. 0502/52-07-47

**DAEWOO LANOS**, 1999 r. zadbane, od 1 właściciela, bez wypadku, ABS, klimatyzacja, 2 poduszki pow. Opole, tel. 0502/52-07-47

**DAEWOO LANOS, NEXIA, ESPERO** 1 właściciel, garażowany, stan techn. b. dobry, do 14.000 zł. Wałbrzych, tel. 074/847-75-35

**DAEWOO MATIZ, TICO** cały, stan idealny lub uszkodzony, rozbiły, do naprawy lub poprawek. Legnica, tel. 0606/68-30-86

**DAEWOO NEXIA**, 1996/98 r. w dobrym stanie. Wrocław, tel. 071/338-02-78, 0601/67-73-07

**DAEWOO TICO** w dobrym stanie. Wrocław, tel. 071/338-02-78, 0601/67-73-07

**FIAT 125p** sprawny, z inst. gazową, z okolic Wrocławia i Ostrowa Wlkp. Ostrow Wlkp., tel. 0601/89-49-45

**FIAT 125p** w cenie do 50 zł albo w zamian za wyrejestrowanie. Wisznia Mała, tel. 0693/59-15-61

**FIAT 126p** w rozliczeniu konsola Sony Playstation. Jawor, tel. 076/729-18-01

**FIAT 126p** 1992 r. lub młodszy. Lubin, tel. 0691/73-80-39

**FIAT 126p** stan silnika i skrzyni biegów dobry, bez dokumentacji lub wyrejestrowany, z okolicy Trzebnicy. Trzebnica, tel. 0607/87-60-21

**FIAT 126p** w dobrym stanie lub do poprawek. Wrocław, tel. 071/791-42-15

**FIAT 126p** z ważnym OC i przeglądem, techn. sprawny, do 600 zł. Wrocław, tel. 071/787-35-19, 0603/48-51-93

**FIAT 126p**, 1975 r., 652 cm stan blacharki obojętnej, stan silnika dobry. Stronie Śląskie, tel. 0607/50-62-97

**FIAT 126p**, 1979 r., 650 cm stan obojętnej. Świdnica, tel. 074/850-13-53, 0600/20-24-17

**FIAT 126p**, 1984 r., 650 cm zarejestrowany, może być do poprawek lakierniczych lub mechanicznych bez wypadku, do 800 zł. Świebodzice, tel. 074/666-92-76

**FIAT BARCHETTA, COUPE**, 1996 r. z klimatyzacją. Wrocław, tel. 0602/74-05-08

**FIAT CINQUECENTO** lekko uszkodzony, zarejestrowany, tel. 609/66-46-68

**FIAT CINQUECENTO** w dobrym stanie lub do malych poprawek. Wrocław, tel. 071/791-42-15

**FIAT CINQUECENTO**, 1992/94 r., 900 ccm do 7500 zł. Legnica, tel. 0503/54-13-15

**FIAT CINQUECENTO**, 1996 r., 60 tys. km, 900 ccm do 8.000 zł, w stanie b. dobry. Jelenia Góra, tel. 0607/54-06-60

**FIAT CINQUECENTO**, 1996/97 r., 900 ccm oprócz koloru białego, przebieg do 60 tys. km, najchętniej od 1. właściciela (niepalącego). Wrocław, tel. 071/348-42-43

**FIAT MAREA WEEKEND** od 1999 r., z klimatyzacją. Dzierżoniów, tel. 074/831-42-03, 074/831-05-35 po godz. 17

**FIAT MULTIPLA** od 1999 r., z klimatyzacją. Dzierżoniów, tel. 074/831-42-03, 074/831-05-35 po godz. 17

**FIAT PUNTO**, 1996 r. 1. właściciel, garażowany, stan techn. b. dobry, do 14.000 zł. Wałbrzych, tel. 074/847-75-35

**FIAT TEMPRA** w stanie dobrym lub do poprawek. Wrocław, tel. 071/791-38-82, 0605/14-41-11

**FIAT TIPO, UNO** w dobrym stanie. Wrocław, tel. 071/338-02-78, 0601/67-73-07

**FIAT UNO**, 1990 r. na zachodnich tablicach. Kandlewo 10, tel. 0607/80-79-13

**FIAT UNO, TIPO** w dobrym stanie lub do poprawek. Wrocław, tel. 071/791-42-15

**FORD ESCORT KOMBI** 1995-1998 r., ewentualnie przejmę leasing, kredyt, mile widziana homologacja na ciężarówkę. Kłodzko, tel. 0601/99-02-23

**FORD ESCORT**, 1300 ccm może być do poprawek lakierniczych lub mechanicznych, do 900 zł. Świebodzice, tel. 074/666-92-76

**FORD ESCORT**, 1986/94 r., diesel, benzyna do remontu. Prudnik, tel. 077/437-61-30

**FORD ESCORT KOMBI**, 1996/97 r., 1800 ccm, TDI sprowadzony w 2002 r., do 16.000 zł. Nysa, tel. 077/433-56-31

**FORD FIESTA**, 1983 r., Tarnów, tel. 014/624-10-68, 0504/06-15-34

**FORD FIESTA**, 1993 r. na części, uszkodzona, po wypadku. Sulechów, tel. 0606/74-78-06

**FORD FOCUS, MONDEO** po wypadku. Wro-

**UNIWER AUTO**

**GOTÓWKĄ W 20 MINII!**  
POSIADAMY WŁASNY  
TRANSPORT

**SKUP FIATÓW 126p  
I INNE**

**SKUPIJEMY  
RÓWNIŻ  
ROZBITE  
DZWOŃ CAŁĄ DOBĘ**  
WROCLAW, ul. Opolska 114  
TEL./FAX 071/311-71-93 LUB 0-501 403 135  
\* wystawiamy zaświadczenia do wyrejestrowania pojazdu

tel. 071/349-27-14

**FORD TRANSIT**, 1986/95 r. uszkodzony, po wypadku lub na zachodnich tablicach. Wrocław, tel. 0604/68-71-95, 071/349-27-14

**GAZ** do remontu, może być bez silnika. Opole, tel. 077/456-30-95

**HONDA CIVIC COUPE** po 1995 r., 3-drzwiowy, uszkodzony. Legnica, tel. 0601/73-42-70

**JEEP GRAND CHEROKEE**, 1988/96 r. w b. dobrym stanie lub uszkodzony, do naprawy lub poprawek. Legnica, tel. 0606/68-30-86

**LADA 2107** techn. sprawny, stan silnika dobry. Wrocław, tel. 071/330-91-33

**LUBLIN II, III** po wypadku. Wrocław, tel. 0601/78-82-84

**LUBLIN I, II, III** może być uszkodzony. Wrocław, tel. 0601/77-87-40

**MERCEDES 124** w całości lub rozbita, uszkodzony, spalony i inne, tylko z dokumentacją. Legnica, tel. 0606/68-30-86

**MERCEDES 190** 123, 124, 126, benzyna, diesel w całości lub na części, do remontu, naprawy, po wypadku, bez OC, bez przeglądu, zarejestrowany. Bolesławiec, tel. 0502/28-56-51

**MERCEDES A, C, E-KLASSE** po wypadku. Wrocław, tel. 0501/45-30-98

**MERCEDES SEC**, 1982/91 r. uszkodzony lub po wypadku. Legnica, tel. 0601/73-42-70

**MITSUBISHI CARISMA, LANCER** po wypadku. Wrocław, tel. 0501/45-30-98

**MITSUBISHI ECLIPSE**, 1993/94 r., 2000 ccm uszkodzony, zniszczony, zdekompletowany, z kpl. polską dokumentacją. Legnica, tel. 0693/78-80-68

**NISSAN PATROL** do 30.000 zł. Zielona Góra, tel. 0602/26-48-98

**NISSAN SUNNY B-12, N-13, N-14** w całości lub na części. Bolesławiec, tel. 0502/28-56-51

**NYSA TOWOS** techn. sprawny. Wrocław, tel. 071/311-89-22

0691/26-55-85

**OPEL VECTRA A, B** po wypadku, do remontu. Wrocław, tel. 0691/79-90-11

**OPEL VECTRA A** w całości lub uszkodzony. Wrocław, tel. 0609/72-32-88

**OPEL VECTRA**, 1990 r., 1800 ccm wspomaganie, centralny zamek, 5-drzwiowy, w b. dobrym stanie, w cenie do 8.000 zł. Wrocław, tel. 0691/61-49-91

**OPEL VECTRA**, 1992 r. po wypadku. Warszawa, tel. 0601/35-22-82

**OPEL ZAFIRA**, 1999/00 r. 1.6 lub 1.8., tel. 0600/80-97-95

**PEUGEOT 106** lekko uszkodzony, zarejestrowany w kraju., tel. 0609/66-46-68

**PEUGEOT 206**, 2001 r., 2000 ccm, HDI bez wypadku, z klimatyzacją, w cenie 25.000 - 27.000 zł. Jelenia Góra, tel. 0601/31-35-30

**PEUGEOT 405** w stanie dobrym lub do poprawek. Wrocław, tel. 071/791-38-82, 0605/14-41-11

**PEUGEOT 405 KOMBI**, 1994 r. bez prawa rejestracji, w b. dobrym stanie. Poznań, tel. 061/865-23-37

**PEUGEOT PARTNER** na części, blaszak. Głogów, tel. 0607/78-08-82

**PEUGEOT PARTNER** 1999 r. 5-osobowy, najcieplej diesel, z przesuwamy drzwiami, w cenie do - 30.000 zł. Olkusz, kolo Krakowa, tel. 032/646-09-49

**POLONEZ** może być do małego remontu. Rawicz, tel. 065/545-42-27

**POLONEZ**, 1995 r. w b. dobrym stanie, od 1. właściciela, z instalacją gazową. Krzepice, tel. 034/318-68-56

**POLONEZ ATU, CARO** w stanie dobrym lub do poprawek. Wrocław, tel. 071/791-38-82, 0605/14-41-11

**POLONEZ CARO PLUS** cały lub uszkodzony. Wrocław, tel. 0601/16-83-84

**POLONEZ CARO, ATU, PLUS**, 1998/00 r. pra-

**KUPIĘ AUTA  
POWYPADKOWE**  
tel. 0-604 228 214

**OPEL ASTRA SEDAN**, 1995 r. pierwszy właściciel, kpl. dokumentacja, bez wypadku, z silnikiem 1.6 16V lub TD, kolor jasny, do 17.000 zł. Wrocław, tel. 0608/45-47-33

**OPEL ASTRA, CORSA**, 1993/98 r., 1200 ccm, 1400 ccm 4-drzwiowy, bez wypadku, nie składak, udokumentowane pochodzenie, zarejestrowany w kraju, zdecydowanie, w cenie do 12.000 zł. Wrocław, tel. 071/783-05-42, 0503/78-52-08

**OPEL ASTRA, VECTRA, OMEGA** po wypadku. Wrocław, tel. 0501/45-30-98

**OPEL CORSA** 3-drzwiowy, zadbane, od pierwszego właściciela. Łódź, tel. 0609/70-64-29

**OPEL CORSA** z mocno uszkodzonym tyłem. Nysa, tel. 0603/56-88-68

**OPEL CORSA** do małego remontu lub lekko uszkodzonego. Sulechów, tel. 0600/91-70-16

**OPEL CORSA B** po wypadku. Wrocław, tel. 0601/16-83-84

**OPEL CORSA**, 1993 r. mocno uszkodzony, zarejestrowany w kraju, kpl. dokumentacja, płatne gotówką. Wrocław, tel. 0608/52-03-08

**OPEL KADETT GSI**, 2000 ccm, 16V na zachodnich tablicach, pinie, tel. 0504/08-35-53

**OPEL KADETT** po 1984 r., 1.6 D, 1.3 E, może być lekko uszkodzony, chętnie kombi, w cenie do 4.000 zł. Żórawina, tel. 071/316-58-29, 0603/53-72-18

**OPEL KADETT**, 1984 r., 1300 ccm uszkodzony, zniszczony, spalony. Wrocław, tel. 071/330-81-32

**OPEL KADETT**, 1985/90 r., diesel po wypadku, kpl. dokumentacja w jęz. polskim. Jelenia Góra, tel. 075/752-35-21, 0601/29-31-08

**OPEL KADETT E GSI**, 1985/91 r., wtrysk 1800-2000 ccm, 3-drzwiowy, szyberdach, na zachodnich tablicach. Wrocław, tel. 0607/16-80-08

**OPEL KADETT**, 1988 r. oprócz białego. Kłodzko, tel. 074/867-66-62

**OPEL KADETT KOMBI**, 1989/90 r. uszkodzony, z dokumentacją. Wrocław, tel. 0607/04-21-23

**OPEL OMEGA B** po wypadku. Wrocław, tel. 0601/21-75-42

**OPEL OMEGA KOMBI**, 1988/92 r., 2300 ccm, turbo D z dodatkowym wyposażeniem, na białych tablicach, w b. dobrym stanie, z dokumentacją. Wrocław, tel. 0600/87-27-38

**OPEL OMEGA**, 1988/93 r. w stanie dobrym lub do poprawek, z inst. gazową. Wrocław, tel. 071/791-38-82, 0605/14-41-11

**OPEL TIGRA**, 1995 r. kolor obojętnej, w dobrym stanie technicznym, do 14.500 zł. Wrocław, tel.

0607/11-99-32

**POLONEZ TRUCK**, tel. 0505/35-42-20

**PONTIAC LE MANS**, 1988/90 r., 1300 ccm na zachodnich tablicach. Rudna, pow. lubiński, tel. 0609/10-79-51, 0691/83-77-76

**RENAULT 19 CHAMADE** w stanie dobrym lub do poprawek. Wrocław, tel. 071/791-38-82, 0605/14-41-11

**RENAULT 19**, 1991 r., 1400 ccm może być lekko uszkodzony. Polkowice, tel. 0502/66-50-52

**RENAULT 21 NEVADA** po wypadku lub z uszkodzonym silnikiem. Jelenia Góra, tel. 0694/12-23-12

**RENAULT CLIO** lekko uszkodzony, zarejestrowany w kraju., tel. 0609/66-46-68

**RENAULT CLIO**, 1992 r. uszkodzony lub w stanie dobrym. Sulechów, tel. 0604/59-98-75

**RENAULT EXPRESS, RAPID**, 1985/90 r., 1.1-1.4 benzyna 2-osobowy, na zachodnich tablicach. Zgorzelec, tel. 075/775-83-01, 0504/74-84-20

**RENAULT LAGUNA**, 1995 r. w dobrym stanie, bez wypadku, z bogatym wyposażeniem, do 23.000 zł. Głogów, tel. 0604/05-37-08

**RENAULT LAGUNA**, 1999/00 r., benzyna wszystkie el. dodatki, poduszki pow., klimatyzacja, kupiony w salonie, może być lekko uszkodzony, w cenie do 36.000 zł. Leszno, tel. 0607/58-49-40

**RENAULT TWINGO** maks. 2-letni, z bogatym wyposażeniem. Gryfów Śląski, tel. 0609/54-78-97

**RENAULT TWINGO**, 1993/96 r., 1200 ccm bez prawa rejestracji, na zachodnich tablicach. Bartoszewo, tel. 0504/00-18-28

**SAMOCHÓD CIĘŻAROWY**, 1988 r. spalony, na części, własny odbiór. Wschowa, tel. 0603/75-51-45

**SAMOCHÓD DOSTAWCZY**, do 10.000 zł. Fiat, Ford, Mercedes, VW, Renault lub inny, prod. zachodniej, w całości, do remontu, po wypadku, bez przeglądu i OC, do poprawek, niedrogo. Bolesławiec, tel. 0604/61-20-99

**SAMOCHÓD DOSTAWCZY** Star, Jelcz, Mercedes, Iveco na części lub po wypadku. Kochice, tel. 076/857-02-45

**SAMOCHÓD DOSTAWCZY** blaszak, podwyższony, okazynie, nie do remontu, bardzo pilnie, w cenie do 17 tys. zł, najchętniej na fakturę VAT. Lubin, tel. 076/844-46-74, 0601/71-54-26

**SAMOCHÓD DOSTAWCZY**, benzyna, diesel: Fiat, Ford, Mercedes, Peugeot, Renault, VW lub inny, w całości lub na części, do naprawy, remontu, po wypadku, bez OC, przeglądu; zarejestrowany - do 5.000 zł. Lwówek Śląski, tel. 0608/37-17-08

**SEAT IBIZA** cały lub uszkodzony, w całości lub na części, chętnie na zachodnich tablicach. Legnica, tel. 076/722-48-68, 0501/73-69-96

**SEAT IBIZA**, 1900 ccm. TDI lub zamienię za Nissana Micrę 1999 r., w cenie do 28.000 zł. Wrocław, tel. 0505/81-81-41

**SEAT IBIZA**, 1995 r. Lubin, tel. 0691/96-39-57

**SEAT TOLEDO**, 1992/93 r., 1900 ccm, diesel rozbiły lub spalony. Żagań, tel. 0691/09-18-88

**SKODA FAVORIT** może być do malych poprawek. Wrocław, tel. 071/338-02-78, 0601/67-73-07

**SKODA FAVORIT** w stanie dobrym lub do remontu. Wrocław, tel. 071/791-38-82, 0605/14-41-11

**SKODA FAVORIT, FORMAN** w dobrym stanie lub do malych poprawek. Wrocław, tel. 071/791-42-15

**SKODA OCTAVIA**, 2000/02 r., 1900 ccm, TDI 110 KM, klimatator, lekko uszkodzony. Świdnica, tel. 0691/58-82-58

**SUZUKI SAMURAI**, 1300 ccm, benzyna długi, w całości lub na części. Namysłów, tel. 0605/25-96-60

**SYRENA** może być do remontu blacharki, silnik techn. sprawny. Dzierżoniów, tel. 074/645-93-95, 0603/04-98-36

**TOYOTA CAMRY**, 1991/97 r. cały lub uszkodzony, z dokumentacją, rozbiły albo inne propozycje. Legnica, tel. 0606/68-30-86

**TOYOTA CARINA E**, 1992/97 r. w b. dobrym stanie, cały lub uszkodzony, po spaleniu, z dokumentacją, niekompletne albo inne propozycje. Legnica, tel. 0606/68-30-86

**TOYOTA CELICA**, 1991/94 r. w b. dobrym stanie, cały lub uszkodzony, po spaleniu, niekompletne, z dokumentacją, rozbite albo inne propozycje. Legnica, tel. 0606/68-30-86

**TOYOTA COROLLA, CARINA, CELICA**, 1988/98 r. cały lub uszkodzony, po spaleniu, niekompletne, z dokumentacją. Legnica, tel. 0606/68-30-86

**TOYOTA YARIS**. Wrocław, tel. 0601/31-85-27

**VW BORA T4**, 1990/92 r. w rozliczeniu Polonez Caro, prod. 1993 r. Sobótka, tel. 071/316-24-75

**VW BORA**, 2000/02 r., 1900 ccm, TDI 110 KM, klimatronic, lekko uszkodzony. Świdnica, tel. 0691/58-82-58

**VW GARBUS** zarejestrowany, do remontu, do 800 zł. Świebodzice, tel. 074/666-92-76

**VW GARBUS** do remontu, ze sprawnym silnikiem, sprzed 1970 roku, może być po wypadku, do 1.000 zł. Wałbrzych, tel. 0505/68-56-96

**VW GOLF II**, III mocno uszkodzony. Bolesławiec, tel. 0691/33-77-45, 075/644-68-07

**VW GOLF II** po wypadku, zarejestrowany. Jelenia Góra, tel. 0505/70-04-96

**VW GOLF IV**, 1900 ccm, TDI klimatyzacją, kpl. dokumentacja, 5-drzwiowy, z wszystkimi el. dodatkami. Lubin, tel. 076/724-86-15

**VW GOLF**, diesel, benzyna może być do remontu. Nysa, tel. 077/433-31-16, 0608/79-98-58

**VW GOLF IV** zwykły lub kombi, uszkodzony. Wrocław, tel. 0601/16-83-84

**VW GOLF IV** po wypadku. Wrocław, tel. 0601/78-82-84

**VW GOLF III** rozbita, spalony, po kradzieży. Wrocław, tel. 0691/79-90-11

**VW GOLF II** rozbita, po spaleniu, zarejestrowany w kraju. Wrocław, tel. 0601/21-75-42

**VW GOLF II** może być uszkodz. lub do poprawek. Wrocław, tel. 0608/75-16-34

**VW GOLF I**, II, III, IV może być uszkodzony. Wrocław, tel. 0601/77-87-40

**VW GOLF II GTI**, 1988 r., 1800 ccm stan b. dobry, na zachodnich tablicach. Trzebnica, tel. 071/312-82-57

**VW GOLF**, 1988/92 r., 1.6 D, 1.3 E grafitowy, szary, 4-drzwiowy, bez prawa rejestracji, stan b. dobry, do 2.000 zł. Leszno, tel. 065/520-29-79

**VW GOLF II**, 1988/92 r. zarejestrowany w kraju, nie składak, może być z inst. gazową. Opole, tel. 077/455-37-76, 0505/05-93-00

**VW GOLF III**, 1995 r. Lubin, tel. 0691/96-39-57

**VW GOLF III KOMBI**, 1995 r. do 200 tys. km, diesel lub z instalacją gazową. Wrocław, tel. 0606/21







niebiesko-biały uszkodzone owiewki z prawej strony, - 22.000 zł. Świdnica, tel. 074/640-64-45, 0602/28-32-80

**YAMAHA TZR 125**, 1997 r., 125 cm, 30 KM, czerwono-biały, ścigacz, sprawdzony z Niemiec, bez wypadku - 7.000 zł lub zamienię na większy, o poj. 600 cm. Zgorzelec, tel. 077/71-83-93, 0601/71-94-94

**YAMAHA XJ 600**, 1992 r., 600 cm, ciemno zielony, używany turystycznie, bardzo ekonomiczny, - 7.500 zł. Wrocław, tel. 071/337-24-30

**YAMAHA XJ 900**, 1986/6 r., 75 tys. km, 900 cm, czarny, zadbane, silnik w stanie bardzo dobrym, na białych tablicach, - 3.300 zł. Brzeg Dolny, tel. 0607/83-46-53

**YAMAHA YZF 600R**, 1999 r., 24 tys. km, 600 cm, biało-czerwony, kupiony w salonie w kraju, książka serwisowa, dobre opony, - 21.500 zł. Wrocław, tel. 071/337-24-30, 0503/09-95-06

## CIĄGNIKI MASZyny ROLNICZE

**AGREGAT UPRAWOWY**, - 2.800 zł. Bolesławiec, tel. 075/644-97-68

**AGREGAT UPRAWOWY** szer. 2.40 m, podwoje wałki, stan idealny, - 2.000 zł. Gorzupia k. Krotoszyńska, tel. 062/721-19-41, 0502/52-42-08

☉ **AGREGATY PRĄDOWOCZNE** tanio, z zapasów magazynowych, bardzo duży wybór, od 8 do 200 kW a także 1 i 2,5 Megawata. Zabrze, tel. 032/271-95-08 01043882

**AGREGATY UPRAWOWE** szer. 3-6-4,0 m, ceny 2.500 i 3.000 zł. Siemianów, pow. strzeziński, tel. 071/393-31-63

**ŁECZKOWIŃ** 8000 I, 2-osiowy, brak pompy, - 3.500 zł. Środa Śląska, tel. 0691/94-38-68

**BRONA** talerzowa, szer. 3 m, hydrauliczna, prod. rosyjskiej, - 2.800 zł. Kamienna Góra, tel. 0604/08-39-43

**BRONA** 3-polowa, - 250 zł. Czernina, pow. górski, tel. 065/543-18-84

**CIĄGNIK FORTSCHRITT ZT 300** techn. sprawny, - 6.000 zł. Iwiny 46a, gm. Warta Bolesławiecka, tel. 076/818-98-42

**CIĄGNIK FORTSCHRITT ZT 323A**, 1987 r. zdekompotowany, części zapasowe, odbiór w Niemczech - 2.200 EUR. Kostrzyn, tel. 0609/76-28-93

**CIĄGNIK INTERNATIONAL**, 1970 r. 55 KM, z ładowaczem, - 5.400 zł. Borów, tel. 071/393-53-17

**CIĄGNIK INTERNATIONAL 523**, 1986 r. prod. niemieckiej, stan dobry, - 5.000 zł. Wińsko, tel. 071/389-83-54

**CIĄGNIK JOHN DEERE 3350**, 1992 r. cena 15.000 EUR. Żytawa, tel. 075/773-09-27

**CIĄGNIK MASSEY-FERGUSON 235**, 1979 r. silnik z 1996 r., - 10.000 zł. Sieradz, tel. 043/829-51-79

**CIĄGNIK MASSEY-FERGUSON 3090**, 1991 r. komfortowa kabina, 120 KM, - 42.800 zł. Opole, tel. 0692/74-11-72

**CIĄGNIK MASSEY-FERGUSON 3690**, 1994 r., 7 tys. km przebieg 7.000 mtg, do sprowadzenia z Niemiec, cena - 10.000 EUR. Iwiny 46a, gm. Warta Bolesławiecka, tel. 076/818-98-42

**CIĄGNIK RENAULT**, 1970 r. 35 KM, - 5.500 zł. Borów, tel. 071/393-53-17

**CIĄGNIK URSUS C-328** stan dobry, - 5.200 zł. lub zamienię na ciągnik MTZ z przednim napędem, Patoka, gm. Gromadka, tel. 076/817-22-79

**CIĄGNIK URSUS C-330**, 1984 r. zadbane, - 11.000 zł. Pelczyn, gm. Wołów, tel. 071/389-96-30, 0600/68-44-36

**CIĄGNIK URSUS C-330**, 1987 r., - 14.000 zł. Włocławek, tel. 054/283-17-60

**CIĄGNIK URSUS C-355**, 1972 r. bez silnika i opon, - 2.400 zł. Kamienna Góra, tel. 0604/08-39-43

**CIĄGNIK URSUS C-355**, 1974 r., - 7.000 zł. lub zamienię na wózek widowy. Wójcice, gm. Jelcz-Laskowice, tel. 071/318-65-24

**CIĄGNIK URSUS C-360**, 1978 r. czerwony, po remoncie blacharki w 1999 r., nowe opony przednie, zarejestrowany, ważny przegląd, - 9.500 zł. Zalesie Wielkie, tel. 065/548-27-29

**CIĄGNIK URSUS C-360**, 1987 r., kabina nowego typu, nowe opony, i wałsciel, - 12.700 zł. Grodków, tel. 0501/20-92-75

**CIĄGNIK URSUS C-360 3P**, 1989 r., - 11.000 zł. Skalmierzyce, tel. 062/762-49-12, 0503/82-68-18

**CIĄGNIK URSUS C-385**, 1982 r., - 8.200 zł. Głubczyce, tel. 0602/46-81-04

**CIĄGNIK URSUS C-4011**, 1970 r. po remoncie, szeroka kabina, stan b. dobry - 6.000 zł +

widły do ładowacza Tur 2, - 6.000 zł. Leszno, tel. 065/533-81-80

**CIĄGNIK URSUS U-1204**, 1979 r., - 21.000 zł. Skalmierzyce, tel. 062/762-49-12, 0503/82-68-18

**CIĄGNIK URSUS U-1224**, 1986 r. stan b. dobry, oryg., nowe opony liny, - 30.000 zł. lub zamienię na MTZ-82. Mietków, tel. 0604/31-52-39

**CIĄGNIK URSUS U-4011**, 1969 r. stan akumulatora i ogólny b. dobry, - 4.500 zł. Pelcznica, gm. Kąty Wrocławskie, tel. 071/316-65-83

**CIĄGNIK URSUS U-902**, 1984 r. zarejestrowany - 12.500 zł. lub zamienię na ciągnik Ursus C-360 3P, MF 255, prasę Z-224, lub inne propozycje. Wrocław, tel. 0606/50-99-68

**CIĄGNIK URSUS U-914**, 1986 r., - 29.000 zł. Środa Śląska, tel. 071/317-49-35

**CIĄGNIK WŁADIMIREC T-25**, 1980 r. po remoncie silnika i skrzyni biegów, kabina kwadratowa, stan b. dobry, - 6.500 zł. lub zamienię na większy. Dobroszyce, tel. 071/314-19-17

**CIĄGNIK ZETOR**, 1994 r. z ładowaczem czółowym, - 53.000 zł. Ostrów Wlkp., tel. 062/739-61-64, 0604/24-03-20

**CIĄGNIK ZETOR 10145**, 1989 r. po remoncie, - 30.000 zł. Pakosław, tel. 065/547-85-44

**CIĄGNIK ZETOR 12011**, 1980 r. 6-cylindrowy, - 17.000 zł. Świdnica, tel. 074/852-17-28

**CIĄGNIK ZETOR 12045**, 1980 r. przedni napęd, - 28.000 zł. Duszniki Zdrój, tel. 074/868-19-46 po godz. 20

**CIĄGNIK ZETOR 12145**, 1985 r. napęd przedni, komfortowa kabina, nowe opony, - 34.000 zł. Kłodzko, tel. 0602/69-90-51 po godz. 20

**CIĄGNIK ZETOR 12145**, 1986 r. nowe opony, stan idealny, transport w cenie, - 35.000 zł. Wambierzyce, tel. 0692/00-46-10

**CIĄGNIK ZETOR 16045**, 1982 r. stan podzespółów i opon b. dobry, 150 KM, - 32.000 zł. Nowa Ruda, tel. 0605/26-85-00

**CIĄGNIK ZETOR 16045**, 1983 r. wyciszona kabina, stan idealny, transport gratis, - 31.000 zł. Wambierzyce, tel. 0692/00-46-10

**CIĄGNIK ZETOR 5211** cena 4.500 EUR. Żytawa, tel. 075/773-09-27

**CIĄGNIK ZETOR 5211**, 1986 r. 636 mtg, stan b. dobry - 4.000 EUR. Kostrzyn, tel. 0609/76-28-93

**CIĄGNIK ZETOR 5211**, 1987 r., - 18.500 zł. Siekierzyn, pow. lubański, tel. 0603/64-04-37

**CIĄGNIK ZETOR 6945**, 1975 r. napęd przedni, - 13.000 zł. Marszałki, pow. ostrzeszowski, tel. 0308/76-39-37

**CIĄGNIK ZETOR 7211**, 1989 r. stan techn. idealny, - 22.000 zł. Kamienna Góra, tel. 0604/08-39-43

**CIĄGNIK ZETOR 7711**, 1988 r. stan idealny, - 24.000 zł. Nowa Ruda, tel. 0605/26-85-00 po godz. 20

**CIĄGNIK ZETOR 8011**, 1975 r. komfortowa kabina, stan podzespółów dobry, - 12.000 zł. Wambierzyce, tel. 0692/00-46-10

**CIĄGNIK ZETOR 8011**, 1978 r. komfortowa kabina, stan dobry, - 13.000 zł. Kłodzko, tel. 074/869-01-46 po godz. 19

**CIĄGNIK ZETOR 8045**, 1983 r. przedni napęd, - 25.000 zł. Polanica Zdrój, tel. 0605/26-85-00 po godz. 19

**CIĄGNIK ZETOR 8111**, 1986 r. komfortowa kabina, stan idealny, - 20.000 zł. Duszniki Zdrój, tel. 074/869-01-46 po godz. 20

**CIĄGNIK ZETOR-8145**, 1986 r. przedni napęd, stan podzespółów i opon b. dobry, - 33.000 zł. Kłodzko, tel. 0602/69-90-51

**DMUCHAWA DO ZBOŻA** mała, duża wydajność, silnik 5,5 kW, 7,5 PS, kompl., - 1.500 zł. Biała Prudnicka, tel. 077/437-63-38, 0602/80-78-76

**DMUCHAWA DO ZBOŻA**, - 750 zł. Bielany koło Legnicy, tel. 0607/84-97-61, 0609/91-18-47

**DOJARKI ALFA-LAVAL, WESTFALIA** i inne, przewodowe, kompl., rury nierdzewne, aparaty myjące (ciepła woda), cena od 3.500 zł. Opole, tel. 077/437-63-38, 0602/80-78-76

**GLEBOGRYZARKA** ogrodnicza, 16 KM, - 3.500 zł. Wrocław, tel. 0504/14-72-08

**GLEBOGRYZARKA HOWARD** szer. 2,5 m, maszynowa, sprawdzona z Niemiec, - 4.000 zł. Wschowa, tel. 065/540-65-02, 0607/87-95-79

**KOŁA DO UPRAW MIĘDZYRZĘDOWYCH** rozm. 9,5 x 36, - 900 zł. Wińsko, tel. 071/389-83-54

**KOMBAJN DO BURAKÓW STOLL V-50**, - 4.000 zł. Bogdanki, gm. Poniec, tel. 065/573-32-39

**KOMBAJN DO BURAKÓW TIM**, 1988 r. 3-rzędowy - 2.000 EUR. Żytawa, tel. 075/773-09-27

**KOMBAJN DO ZIEMNIAKÓW ANNA**, 1989 r. 1-rzędowy, i wałsciel, kompletna dokumentacja, - 15.000 zł. Mirsk, tel. 075/647-01-22

**KOMBAJN DO ZIEMNIAKÓW ANNA**, 1989 r. stan b. dobry, mało używany, - 15.000 zł. Oleśnica, tel. 071/315-73-28

**KOMBAJN ZBOŻOWY BIZON Z-056**, 1984 r. szerokie koła, z podbierakiem do pokosu, - 18.500 zł. lub zamienię na większy. Ślubice, tel. 095/759-31-75

**KOMBAJN ZBOŻOWY BIZON Z-056**, 1986 r.

szerokie koła, sprężyny, stan b. dobry, - 25.500 zł. Wschowa, tel. 0504/67-64-49

**KOMBAJN ZBOŻOWY CLAAS 108**, 1991 r. heder 5,1 m, klimatyzacja, transport gratis, - 120.000 zł.



Kłodzko, tel. 0605/26-85-00

**KOMBAJN ZBOŻOWY CLAAS DOMINATOR 86**, 1980 r. cena 13.000 EUR. Żytawa, tel. 075/773-09-27

**KOMBAJN ZBOŻOWY CLAAS EUROPA**, 1973 r. do remontu, szer. robocza 2,20 m, - 5.500 zł. Borów, tel. 071/312-55-79

**KOMBAJN ZBOŻOWY CLAAS MERKATOR** z sieczkarnią do słomy, heder 3 m, silnik Perkins, 6 cylindrów, stan dobry, - 18.200 zł. Biała Prudnicka, tel. 077/437-63-38, 0602/80-78-76

**KOMBAJN ZBOŻOWY CLAAS SENATOR** heder 3 m, sieczkarnia, sprawdzony z Niemiec, stan dobry, - 16.900 zł. Nysa, tel. 077/435-96-09

**KOMBAJN ZBOŻOWY CLAAS SENATOR**, 1975 r. kabina, heder 3 m, stan dobry, - 12.100 zł. Kąty Wrocławskie, tel. 071/316-85-54

**KOMBAJN ZBOŻOWY FORTSCHRITT E-512**, 1978 r. heder 4,2 m, - 10.500 zł. Siekierzyn, pow. lubański, tel. 0603/64-04-37

**KOMBAJN ZBOŻOWY FORTSCHRITT E-512**, 1980 r. heder 4,20 m, stan idealny, - 11.000 zł. Radków, tel. 074/869-01-46

**KOMBAJN ZBOŻOWY FORTSCHRITT E-512**, 1980 r. przygotowany do żniw, heder 4,20 m, - 11.000 zł. Wambierzyce, tel. 0692/00-46-10

**KOMBAJN ZBOŻOWY FORTSCHRITT E-512**, 1984 r. sieczkarnia, stan b. dobry, - 15.500 zł + VAT. Opole, tel. 0602/67-42-64

**KOMBAJN ZBOŻOWY FORTSCHRITT E-512**, 1984 r. stan b. dobry, dużo nowych części, - 13.200 zł. lub zamienię na kombajn Fortschritt z sieczkarnią. Oborniki Śląskie, tel. 071/310-81-85

**KOMBAJN ZBOŻOWY FORTSCHRITT E-512**, 1984 r. ciemnozielony, z sieczkarnią, stan dobrym, po remoncie kapitalnym, szer. robocza 4,2 m, - 15.500 zł + VAT. Opole, tel. 0602/67-42-64

**KOMBAJN ZBOŻOWY FORTSCHRITT E-512**, 1986 r. po remoncie, z wózkiem, - 11.500 zł. Kamienna Góra, tel. 075/742-86-62, 0605/43-79-41

**KOMBAJN ZBOŻOWY FORTSCHRITT E-516B**, 1986 r. heder 6,7 m, transport w cenie, - 28.000 zł. Kłodzko, tel. 0605/26-85-00

**KOMBAJN ZBOŻOWY FORTSCHRITT E-516**, 1986 r. heder 5 m, rozdrabniacz Claas, stan b. dobry, - 25.000 zł. Przeworno, tel. 0501/31-98-15

**KOMBAJN ZBOŻOWY FORTSCHRITT E-514**, 1987 r. stan podzespółów idealny, heder 4,20 m, - 25.000 zł. Wambierzyce, tel. 074/868-19-46

**KOMBAJN ZBOŻOWY FORTSCHRITT E-514**, 1988 r. heder 4,20 m, - 29.500 zł. Siekierzyn, tel. 0601/75-50-19

**KOMBAJN ZBOŻOWY FORTSCHRITT E-517 MDW**, 1990 r. gotowy do żniw, transport w cenie, - 44.000 zł. Polanica Zdrój, tel. 0602/69-90-51

**KOMBAJN ZBOŻOWY FORTSCHRITT E-514MDW**, 1990 r. heder 4,20 m, stan idealny, - 32.000 zł. Wambierzyce, tel. 0692/00-46-10

**KOMBAJN ZBOŻOWY MASSEY-FERGUSON 186**, 1984 r. szer. robocza 2,5 m, - 12.500 zł. Borów, tel. 071/312-55-79

**KOMBAJN ZBOŻOWY MASSEY-FERGUSON 38**, 1994 r. heder 6,15 m, klimatyzacja, stan idealny, transport w cenie, - 140.000 zł. Polanica Zdrój, tel. 0602/69-90-51

**KOMBAJN ZBOŻOWY NEW HOLLAND TF44**, 1985 r. cena 13.000 EUR. Żytawa, tel. 075/773-09-27

**KOMBAJN ZBOŻOWY VISTULA**, 1970 r. czerwony, w ciągłej eksploatacji, stan b. dobry, - 3.300 zł. Gracze, tel. 077/460-98-07

**KOSA SPALINOWA** Makita DBC, nie używana, - 700 zł. Wrocław, tel. 0502/53-98-84

**KOSIARKA DO TRAWY** listwowa, szer. 120 cm, silnik diesla, - 800 zł. Wrocław, tel. 0601/92-63-61

**KOSIARKA-ŁADOWARKA**, - 1.000 zł. Kalisz, tel. 062/762-51-85

**KUPIE KULTYWATOR** szer. 3,2 m. Sieradz, tel. 043/821-33-86

**KUPIE MASZYNY ROLNICZE**: ciągnik Ursus, Zetor, MF 255, kombajn zbożowy Bizon Rekord i inne. Wrocław, tel. 0606/50-99-68

**ŁADOWACZ CYKLOP 2 szt.**, do remontu - 2000 zł/szt. Kamienna Góra, tel. 0604/08-39-43

**MASZYNY ROLNICZE**: rozsziewacz nawozów, 8 m; plug 2-skiłowy, obrotowy; rozdrabniacz do buraków; dmuchawa do zboża - 950 zł; śrutownik - 500 zł. Wrocław, tel. 071/394-38-21, 0504/98-43-11

**MŁOCARNIA MZC-4** prod. polskiej, na gumowych kołach, 2 wentylatory do plew, + prasa do słomy, - 500 zł. Bieganów, tel. 0693/67-41-56

**OPIELACZ DO BURAKÓW**, - 700 zł. Góra, tel. 0604/90-63-08

**OPRYSKIWACZ HARDI**, 1996 r. ciągany, wysokie koła, szer. robocza 24 m, dozownik, dysze 3-sekcyjne, stan b. dobry, - 22.000 zł. Kostrzyn, tel. 0609/76-28-93

**OPRYSKIWACZ PILMET 1.000 l**, lance 10 m, stan b. dobry, - 1.600 zł. Siekierzyn, tel. 075/722-17-75 po godz. 16

**OPRYSKIWACZ PILMET 1.000 l**, lance 10 m, - 1.600 zł. Siekierzyn, tel. 0601/75-50-19

**PLUG 3-i 4-skiłowy**, obrotowy, ceny 2.500 i 6.500 zł. Siemianów, pow. strzeziński, tel. 071/393-31-63

**PLUG 2-skiłowy**, obracany, hydrauliczny, - 800 zł. Krotoszyn, tel. 0605/91-53-34

**PLUG FORTSCHRITT B-200 5-skiłowy**, z przedplużkami, - 2.500 zł. Strzelin, tel. 0601/05-30-84

**PLUG KRONE 3-skiłowy**, obracany, stan dobry, - 3.300 zł. Nowogrodziec, tel. 075/731-64-69, 0505/11-13-26

**PLUG NEMEYER 3-skiłowy**, obrotowy, hydraulicznie składany, - 2.400 zł. Długie, gm. Szprotawa, tel. 068/376-81-81

**PLUG RABEWERK 3-skiłowy**, obrotowy, - 2.800 zł. Iwiny 46a, gm. Warta Bolesławiecka, tel. 076/818-98-42

**PLUGI** obrotowe, 3-skiłowy - 2.500 zł i 4-skiłowy - 6.500 zł. Siemianów, tel. 071/393-31-63

**PRASA DO SŁOMY Z-271** łańcuchowa, - 18.000 zł. Pakosław, tel. 065/547-85-44

**PRZYCZEPA SAMOZBIERAJĄCA** duża, - 2.000 zł. Nowa Wieś Goszczańska, tel. 071/398-73-25

**PRZYSTAWKA DO KUKURYDZY 4-rzędowa**, z wyposażeniem, do kombajna Claas Merka- tor, Claas Matador lub Claas Senator, stan b. dobry, - 7.210 zł. Kąty Wrocławskie, tel. 071/316-85-54

**PRZYSTAWKA DO KUKURYDZY OROS** nowa - 9.000 EUR. Żytawa, tel. 075/773-09-27

**ROZRZUTNIK OBORNIKA** nowa podłoga i burty, - 2.500 zł. Dobroszyce, tel. 071/314-19-17

**ROZRZUTNIK OBORNIKA 1-osiowy**, stan dobry, - 2.500 zł. Kępno, tel. 062/781-01-15

**ROZRZUTNIK OBORNIKA** jednoosiowy, stan b. dobry, - 3.000 zł. Miejska Górka, tel. 065/547-46-16







## ROZNE

**AKCESORIA DZIECIĘCE** buty rozmiar 25-33, jesienne i zimowe, ubranka dla chłopców i dziewczynki, rozmiar 92-128 cm, prod. zachodniej, stan b. dobry - od 5 zł/szt. Wrocław, tel. 071/373-98-64

**AKCJE STOCZNI GDYNIA S.A.** - 12 zł/szt. Kowale, gm. Praszka, tel. 0502/21-76-64

**AUTOMAT ZAROBKOWY** samochod budyń „Sage” - 3 500 zł oraz drugi - 2 500 zł. Chojnów, tel. 0603/80-38-39, 0692/79-32-08

**AUTOSYSTEM DAEWOO MATIZ** wpłacone 17 rat, sprzedam za - 3.000 zł. Wałbrzych, tel. 074/847-87-93

**BASEN OGRODOWY** wym. 400x90 cm, drabinka, pompa wody, filtr wody, nowy, - 1.300 zł. Dzierżonów, tel. 0502/66-86-84

**BECZKA METALOWA** 200 l, po oleju, - 25 zł. Wrocław, tel. 071/372-84-62

**BECZKI** poj. 200 l, używane, ok. 50 szt. - 15 zł/szt. Gierałtów, pow. bolesławiecki, tel. 0604/16-94-99

**BECZKI METALOWE** poj. 200l - 15 zł/szt. Trzebnica, tel. 071/312-43-05, 0601/17-51-09

**BRANSOLETKA** damska, 11 gram, - 300 zł. Wrocław, tel. 0503/84-94-71

**BUTY** Dr Martens, 2 pary, rozmiar 24 i 26, mało używane, czarne, - 150 zł. Wrocław, tel. 0603/38-76-98

**DREWNO KOMINKOWE** dąb, cięte na wymiar, różne grubości - 95 zł/m<sup>3</sup>. Lutylnia, tel. 071/317-79-92

**DREWNO KOMINKOWE** dębowe, bukowe, suche - 80 zł/m<sup>3</sup>. Milicz, tel. 071/384-29-09

**DREWNO KOMINKOWE** dąb, brzoza, grab, cięte na wymiar, cena 100 zł/m<sup>3</sup>, transport. Prusice, tel. 0602/28-96-63

**DREWNO KOMINKOWE** cena od 60 zł/m<sup>3</sup>. Trzebnica, tel. 0607/70-46-54

**DREWNO KOMINKOWE** wszystkie rodzaje drzew liściastych, cięte na dowolną długość, możliwy transport, cena od 65 zł. Trzebnica, tel. 071/312-74-54

**DREWNO KOMINKOWE** dębowe, bukowe, grabowe, olchowe, brzożowe, akacyjne - 95 zł/m<sup>3</sup>, transport gratis. Trzebnica, tel. 0604/65-80-10, 0608/71-13-31

**DREWNO KOMINKOWE** klasa A, liściaste, pocięte, porąbane - 95 zł/m<sup>3</sup>. Wrocław, tel. 071/349-43-82, 0605/88-91-92

**DREWNO KOMINKOWE** suche. Wrocław, tel. 0601/73-45-60

**DREWNO KOMINKOWE** liściaste, porąbane - 120 zł/m<sup>3</sup>, transport gratis. Wrocław, tel. 071/349-21-69

**DREWNO KOMINKOWE** wszystkie rodzaje drzew liściastych, w dowolnej postaci, porąbane, gwarantowana legalność - od 70 zł/m<sup>3</sup>. Wrocław, tel. 0691/07-23-55

**DREWNO OPALOWE** cena 80 zł/m<sup>3</sup>. Wrocław, tel. 0603/24-17-15

Hurt - Bezpośredni Importer

**ODZIEŻ  
UŻYWANA**

Wrocław tel./fax 071/321-20-80  
BUH „JAX” 0-602 37 38 84  
filia: Nowy Sącz **TRANSPORT!!!**

**FILTR** do nieprzyjemnych zapachów, neutralizacja zapachów pochodzenia organicznego w procesie produkcji, emuluje zapach osoczny, - 10.000 zł. Świebodzin, tel. 068/382-44-60

**FUTRO Z LISIÓW** srebrnych, długie, nowe, rozmiar 38-40, - 3.000 zł. Wrocław, tel. 0606/67-87-51

**FUTRO Z NOREK**, - 1.500 zł. Wrocław, tel. 071/325-31-80

**FUTRO Z NOREK** nowe, dl. 3/4, brązowe, cena 1490 zł. Wrocław, tel. 071/333-20-88

**GENERATORY PRĄDU**. Zabrze, tel. 032/376-01-80 01043912

**KLOCKI LEGO** kilkanaście zestawów - od 5 zł. Wrocław, tel. 071/338-07-92

**KLOCKI LEGO** 45 różnych zestawów, instrukcja - 650 zł. Wrocław, tel. 071/348-33-44, 0609/80-79-19

**KOLEJKA ELEKTRYCZNA PIKO**, HO nowa, zapakowana - 190 zł. Wrocław, tel. 0608/33-45-28

**KONTENER BIUROWY** 1 okno, ocieplony, stan dobry, we Wrocławiu, - 2.500 zł. Wrocław, tel. 0504/02-44-54

**KRZESEŁKO DZIECIĘCE** na biegunach, do 3 lat - 60 zł. Wrocław, tel. 0608/77-77-15

**KRZESEŁKO DZIECIĘCE** do karmienia - 50 zł oraz nosidełko - 40 zł i wanienka - 10 zł. Wrocław, tel. 071/362-10-53, 0607/11-99-54

**KSIAŻKI** medyczne: Fizjologia, Genetyka, Neuroanatomia - 40 zł/szt. Wrocław, tel. 0608/77-77-15

**KSIAŻKI** leksykon przyrodniczy, 9 tomów wydawnictwa Geo Center i Świat Książki, „Przyroda”, „Drzewa”, „Ssaki”, „Minaerai”, „Motyle”, „Gryzy”, „Gady”, „Ptaki”, „Ryby”, bogato ilustrowane, fotografie, szczegółowe opisy, stan idealny, tytułowość - 100 zł. Wrocław, tel. 071/787-38-55

**KSIAŻKI** do liceum, wszystkie klasy - od 3 zł. Wrocław, tel. 071/793-52-51

**KURS JEZYKA ANGIELSKIEGO** multimedialny, dla początkujących, - 200 zł. Wrocław, tel. 0502/61-31-74, 0504/15-82-48

**KURTKA SKÓRZANA** rozmiar L, z odpinanym ocieplaczem, stan idealny, - 240 zł. Bielawa, pow. dzierżonowski, tel. 0504/14-86-87

**KURTKA SKÓRZANA** damska i męska, rozmiar M, z podpinkami, stan b. dobry, - 200 zł/szt. Wrocław, tel. 071/341-03-52

**KURTKA SKÓRZANA** damska, rozmiar M, brązowa, stan bardzo dobry, - 150 zł. Wrocław, tel. 0603/38-76-98

**KURTKA SKÓRZANA** czarna, nowa, rozmiar XL, prosta, - 480 zł. Wrocław, tel. 071/357-64-51

**KURTKA Z KARAKOLU** stan b. dobry, - 320 zł. Wrocław, tel. 071/372-99-56

**KURTKA Z NOREK** nowa, brązowa, - 1.300 zł. Kobylin, pow. krotoszyński, tel. 0501/42-82-78

**KURTKI SKÓRZANE** nowe, męskie, oryginalne, sprowadzone z Niemiec - 850 zł/szt. Bolesławiec, tel. 0504/86-88-50

**MANEKINY WYSTAWOWE** damskie i męskie - 100 zł/szt. Koberzyce, tel. 071/311-81-63

**MASZT TELESKOPOWY** na kółkach, reg. wysokość do 13 m, łatwy w montażu, nadaje się do umieszczenia reklamy, z transportem, - 1.300 zł. Lubsko, tel. 0608/45-23-26

**MIAŁ WĘGLOWY** 1 gatunek - 180 zł/tona + transport. Bystrzyca, tel. 071/301-67-13, 0694/12-51-14



**MIKOŁAJE, BALWANY**, dmuchane z ortanową „sprzedaż lub wypożyczenie. Olawa, tel. 071/301-46-99, 071/301-46-24  
F1402222

**MODELE MOTOCYKLI** różnych marek - 25 zł/szt., tel. 0691/13-91-18

**NOSIDELKO DZIECIĘCE** - 40 zł. Wrocław, tel. 071/322-37-85

**NOSIDELKO DZIECIĘCE**, - 100 zł. Wrocław, tel. 071/353-03-66 po godz. 18, 0605/45-99-81

**OBRAZY** ręcznie haftowane - od 120 zł. Wrocław, tel. 071/785-06-29

**ODZIEŻ ROBOCZA** ocieplana - 50 zł, bezrękawniki ocieplany, - 25 zł. Wrocław, tel. 071/341-51-46

**PLASZCZ** zimowy, puszysty, ocieplany, rozm. średni, dl. 80 cm, biały, prod. austriackiej, - 35 zł. Wrocław, tel. 071/328-66-19

**PLASZCZ DAMSKI** rozmiar 38, zielony, - 250 zł. Mojeście, tel. 071/389-66-72

**PLASZCZ DAMSKI** skórzany, czarny, z podpinką i kapturem, - 500 zł. Wrocław, tel. 0607/83-22-20

**PLASZCZ DAMSKI** Zender, rozmiar M, na wzrost 170 cm, ciemnoszary, - 150 zł. Wrocław, tel. 0603/38-76-98

**POSZUKUJE TRANSPORTU** z Niemiec ok. Frankfurtu n. Menem do Polski ok. Zielonej Góry, Niemcy, tel. 0049/17-87-99-10-92

**POŚCIEL Z WELNY OWCZEJ** komplet, antyalergiczna, koldra 2 x 2 m, 2 x poduszka, prześcieradło, nowa, nie używana, kupiona na promocji, - 1.100 zł. Świdnica, tel. 0601/58-78-07

**PRZYJMĘ REKLAMĘ NA SAMOCHÓD** osobowy. Wrocław, tel. 0600/11-41-97

**PRZYJMĘ REKLAMĘ NA SAMOCHÓD** VW Golf, przejeżdżam 200 km tygodniowo we Wrocławiu. Wrocław, tel. 071/318-51-44

**PUCH GĘSI** cena 130 zł/kg. Kalisz, tel. 062/761-83-37

**REGAŁ RAMOWY** paletowy, wys. ramy 9,3 m, szer. gniazda 2,9 m, głębokość gniazda 1,05 m, kolumna 6 poziomów, maks. obciążenie 18 t, 15 rzędów do 20 kolumn, możliwość składowania, 6 600 europalet - 30 zł/miejsce paletowe. Nowa Sól, tel. 0606/22-31-21

**SERWETKI**: robione na szydełku - od 15 zł, z płótna lnianego, z koronkami, komplet do kawy - 25 zł. Wrocław, tel. 071/347-77-38

**SUKNIA ŚLUBNA** w kolorze ecru, rozm. 38, dł i gorset zdobiony różyczkami, na usztywnionej halce, kupiona w salonie, po czyszczeniu, - 300 zł. Błonie, tel. 071/317-84-30

**SUKNIA ŚLUBNA** z salonu Agora, z Wrocławia, z czerwca 2002 r., rozmiar 36, na wzrost 158-160 cm, atlasowa z haftem, oryginalny krój, stan idealny, - 550 zł. Dzierżonów, tel. 074/645-94-79 po godz. 18

**SUKNIA ŚLUBNA** na wzrost 170 cm, rozmiar od 36-38, biała, na kole, spódnica, gorset, kupiona w salonie, stan b. dobry + buty, rozmiar 38, - 530 zł. Legnica, tel. 076/722-00-11 po godz. 18, 0506/91-64-54

**SUKNIA ŚLUBNA** rozmiar 38-40, kolekcja włoska, szyta w salonie, biała, atlasowa, bogato zdobiona haftem, krótki rękaw, na kole, kokarda, długi podpinany tren 3 m, haftowany, po czyszczeniu, cena w salonie 2.200 zł, sprzedam za - 800 zł. Paczków, tel. 077/431-69-70

**SUKNIA ŚLUBNA** francuskiej firmy Emilie Costa, model 2002 r., kolor ecru, z gorsetem, podpinany tren, rozmiar 36/38, na wzrost 170 cm, halka i kwiatki do włosów gratis, stan idealny, - 1.100 zł. Przecpa, pow. brzeski, tel. 077/412-85-29, 0604/05-83-72

**SUKNIA ŚLUBNA** z kolekcji włoskiej bella, rozmiar 38, na wzrost 170-175 cm, dopasowany gorset, ozdobiony haftem, z różyczkami, spódnica 3-warstwowa, na kole, - 600 zł. Wrocław, tel. 0691/79-99-87

**SUKNIA ŚLUBNA** śnieżnobiała, rozm. 40/170, góra z grubej koronki, dół atlasowy na kole, rękawy 3/4, tren długości sukni, odcinana pod biustem + biuzetka, - 350 zł. Wrocław, tel. 071/337-14-72, 0602/76-37-69

**SUKNIA ŚLUBNA** z francuskiej kolekcji Bella, rozmiar 38 + stroik, - 1.490 zł. Wrocław, tel. 0602/84-86-19

**SUKNIA ŚLUBNA** prod. francuskiej, rozm. 38, na wzrost 174 cm, kolor ecru, 2-częściowa, rękaw do łokcia, - 1.100 zł. Wrocław, tel. 071/325-95-57, 0502/33-77-12

**SUKNIA ŚLUBNA** biała, kupiona w salonie, rozmiar od 38-40, na wzrost od 165-167 cm, 2-częściowa, gorset, spódnica na kole, tren, ramiączka ukośne, welon, rękawiczki, stan idealny, - 700 zł. Wrocław, tel. 071/789-63-43, 0603/10-17-18

**SUKNIA ŚLUBNA** rozmiar 38/40, z salonu Agora, ecru, gorset + spódnica i dodatki, - 950 zł. Wrocław, tel. 071/353-20-91

**SUKNIA ŚLUBNA** biała, elegancka, na kole, z krótkim rękawem, rozm. 38/40, na wzrost 166 cm, wycyszczona, - 350 zł. Wrocław, tel. 071/785-06-29

**SUKNIA ŚLUBNA** Cymbeline, rozmiar 38, na wzrost 175 cm, biała, gorset, - 500 zł. Wrocław, tel. 0602/38-86-17

**SUKNIA ŚLUBNA** na wzrost 168 cm, rękawiczki, welon, - 250 zł. Wrocław, tel. 0603/38-76-98

**SUKNIA ŚLUBNA** biała, wzór francuski, rozmiar 38, na wzrost 168 cm, stan b. dobry, - 500 zł. Wrocław, tel. 0505/80-14-14

**SUKNIA ŚLUBNA** biała, rozmiar od 38-40, na wzrost 155 cm, z gipsury i organdy, - 500 zł. Wrocław, tel. 071/357-25-18

**SUKNIA ŚLUBNA** 2-częściowa, kolor wrzozowy, gorset, wąskie ramiączka, długa spódnica z muslinu, tren, wstęga, kwiaty, sprowadzona z Francji, rozmiar 38, stan b. dobry, - 1.000 zł. Wrocław, tel. 071/346-05-38 do godz. 15.30, 071/788-92-77 po godz. 16

**SUKNIA ŚLUBNA** żakardowy gorset na szelkach, opadający na ramiona, wygodny w tańcu, spódnica gładka, kolor ecru, szeroka, kupiona w ekskluzywnym salonie, - 790 zł. Wrocław, tel. 071/361-67-28, 0502/85-93-31

**SUKNIA ŚLUBNA** z salonu Agora, rozmiar 38-40, spódnica + gorset, dodatki, - 950 zł. Wrocław, tel. 071/353-20-91

**SUKNIA ŚLUBNA**, 2002 r. rozmiar 38-40, kolor ecru, 2-częściowa, spódnica drapowana, przypięta z boku kwiatem, ozdobny kwiat na szyję, - 950 zł. Wrocław, tel. 071/353-20-91

**SUKNIE ŚLUBNE** rozmiar 38, nowe, po likwidacji sklepu, cena - 200 zł/szt. Wołów, tel. 071/389-19-07, 0607/16-50-62

**SWETRY** męskie i damskie, z anilany, różne kolory - 25 zł/szt. Wrocław, tel. 071/355-81-18

**UBRANKA DZIECIĘCE** od 6-24 mies., firmowe, stan idealny oraz dla dzieci 3-5 lat. Wrocław, tel. 0692/19-88-06

**UBRANKA DZIECIĘCE** od 2 do 4 lat, stan b. dobry. Wrocław, tel. 071/341-52-47

**UBRANKA DZIECIĘCE** od 6-24 mies., w większości firmowe i nie tylko, stan idealny, od 20 zł. Wrocław, tel. 071/372-44-46

**UBRANKA DZIECIĘCE** dla chłopca, prod. zachodniej, rozm. 128-146, buty, zabawki, od 3 zł/szt. Wrocław, tel. 071/363-86-68

**UBRANKA DZIECIĘCE** dla chłopca, rozmiar 92-110 cm, 122-128 cm i dziewczynki, rozmiar 110-116 cm, prod. zachodniej (bluzy, spodnie, koszulki) - od 5 zł/szt. Wrocław, tel. 071/373-98-64

**WÓZEK DZIECIĘCY** głęboki i spacerowy, sprowadzony z Niemiec, - 400 zł. Bolesławiec, tel. 0504/86-88-50

**WÓZEK DZIECIĘCY** spacerowy, głęboki, bardzo lekko wyciągana gondola, niebieski w kratkę, duży koszyk na zakupy, osłona przeciwsłoneczowa i na nożki, stan b. dobry, torba na akcesoria gratis, - 200 zł. Krzyżowice, tel. 071/311-85-06, 0691/87-68-55

**WÓZEK DZIECIĘCY** Inglesina Fuego, granatowo-biały, 2-funkcyjny, głęboki i spacerowy, lekki, mało używany, przekładany uchwyty, koszyk, pokrowiec przeciwsłoneczowy, gwarancja, - 440 zł. Legnica, tel. 076/722-00-11 po godz. 18, 0506/91-64-54

**WÓZEK DZIECIĘCY** 3-kolowy, prod. niemieckiej, używany, kupiony w Polsce, granatowy, - 350 zł. Miękinia, pow. średzki, tel. 0691/87-83-31

**WÓZEK DZIECIĘCY** spacerowy, - 40 zł. Trzebnica, tel. 071/387-08-90, 0501/17-16-86

**WÓZEK DZIECIĘCY** typ „parasolka”, z budką, rozkładany do spania, - 150 zł. Wrocław, tel. 071/790-59-11, 0501/84-56-63

**WÓZEK DZIECIĘCY** dla bliźniaków - 200 zł. Wrocław, tel. 071/322-37-85

**WÓZEK DZIECIĘCY** Chicco Bella, spacerowy, 3-funkcyjny, granatowy, koszyk, stan b. dobry, - 300 zł. Wrocław, tel. 071/782-97-02, 0505/20-85-24

**WÓZEK DZIECIĘCY** spacerowy, rozkładany do spania, 3-kolowy, stan dobry, - 500 zł. Wrocław, tel. 071/788-76-84

**WÓZEK DZIECIĘCY** 2-funkcyjny, granatowy w białe kwiatki, stan b. dobry, - 50 zł. Wrocław, tel. 0691/83-72-80

**WÓZEK DZIECIĘCY** GRACJA 3-funkcyjny, stan idealny, - 300 zł. Wrocław, tel. 0608/43-64-99, 0505/20-85-24

**WÓZEK DZIECIĘCY** Hauck, spacerowy, dla bliźniąt, budka, koszyk, granatowy, - 120 zł. Wrocław, tel. 071/792-02-09

**WÓZEK DZIECIĘCY** hauck, spacerowy, pompowane koła, budka, koszyk, - 140 zł. Wrocław, tel. 0506/82-28-09

**WÓZEK DZIECIĘCY** 3-funkcyjny, szary w białą kratkę, - 200 zł. Wrocław, tel. 071/794-53-26

**WÓZEK DZIECIĘCY** typ „parasolka”, rozkładany, ruchomy podnożek - 70 zł. Wrocław, tel. 071/792-09-57

**WÓZEK DZIECIĘCY** spacerowy, ze spiworem, zadbany, - 120 zł. Wrocław, tel. 0503/74-35-19

**WÓZEK DZIECIĘCY** 3-funkcyjny, - 450 zł. Wrocław, tel. 071/787-31-29

**WÓZEK DZIECIĘCY** głęboki, 6-miesięczny, stan b. dobry, - 200 zł. Wrocław, tel. 071/349-17-39

**WÓZEK DZIECIĘCY** w granat. kratę, prod. niemieckiej, stan b. dobry, - 150 zł. Wrocław, tel. 071/790-16-66

**WÓZEK DZIECIĘCY** głęboki, granatowy, stan b. dobry, - 150 zł. Wrocław, tel. 071/365-56-69

**WÓZEK DZIECIĘCY** CHICCO żółto-niebieski, - 150 zł. Wrocław, tel. 071/785-76-94, 0602/81-52-87

**WÓZEK DZIECIĘCY** spacerowy oraz fotelik samochodowy - kołyska, 0-9 kg, fotelik samochodowy, 0-15 kg, cena 50 do 150 zł/szt. Wrocław, tel. 0600/98-95-53

**WÓZEK DZIECIĘCY** 3-funkcyjny, pompowane koła, torba, pokrowiec, gwarancja, fotelik - 390 zł. Wrocław, tel. 071/343-42-22

**WÓZEK DZIECIĘCY** ROAN 3-funkcyjny, głęboki, spacerowy, nosidełko, pompowane koła, reg. rączka, stan b. dobry, spiworek gratis, - 300 zł. Wrocław, tel. 071/795-67-40, 0602/48-38-97

**WÓZEK DZIECIĘCY** GRACO CITY SPORT lekki, 4 kg, niebiesko-żółty, nie używany, stan idealny, - 280 zł. Wrocław, tel. 071/353-03-66 po godz. 18, 0605/45-99-81

**WÓZEK DZIECIĘCY** dla bliźniaków, - 200 zł. Wrocław, tel. 071/322-37-85

**WÓZEK DZIECIĘCY** GRACO MIRAGE pasy bezp., regulowane oparcie, budka z szybką, kosz na zakupy, osłona na nożki, folia przeciwsłoneczowa, torba, - 350 zł. Wrocław, tel. 071/337-14-72, 0602/76-37-69

**WÓZEK DZIECIĘCY** INGLESINA 3-funkcyjny, granatowy, stan b. dobry, - 395 zł. Wrocław, tel. 0694/27-80-68

**WÓZKI DZIECIĘCE** dla bliźniaków, 3 szt., firmy Graco i Peg Perego, duże i małe koła, osłona na nożki, duże kosze na zakupy, - 450 zł. Lubin, tel. 076/724-08-33

**WÓZKI DZIECIĘCE** spacerowy, 2-funkcyjny - 100 zł, typ „parasolka” - 50 zł. Wrocław, tel. 071/362-10-53, 0607/11-99-54

**ZABAWKI** motorek (na akumulator 6 V) - 350 zł, gokart (na pedaly) - 350 zł, traktor (na pedaly) - 100 zł, Jeep (2-osobowy, na akumulator 12 V, 3 biegi) - 1.300 zł, lokomotywa (na akumulator 6 V) - 220 zł, replika auta Kacora Donaldal (na akumulator 12 V) - 1.200 zł. Oleśnica, tel. 071/398-93-96, 0604/61-73-69



# Największy w Polsce **INTER-KOMIS**

**oferujemy - przyjmujemy: od igły po helikopter**

największy w Polsce  
**INTER - KOMIS**  
**PRZEMYSŁOWY**



41-100 Siemianowice Śl. ul. Konopnickiej 11  
 tel. 032/228-75-64, 229-00-41, fax 229-00-42  
 www.inter-komis.com.pl

W sprzedaży posiadamy  
 ponad 40 000 artykułów,  
 codziennie odwiedza nas  
 2000 osób.

**CENY DO NEGOCJACJI**  
 czynny od **poniedziałku do niedzieli**  
 w godz. **10.00 - 19.00**



3,5 km od centrum Katowic - powierzchnia 30 000 m<sup>2</sup>

**Prezentujemy fragment oferty - meble użytkowe - powierzchnia wystawy 6000 m<sup>2</sup>**

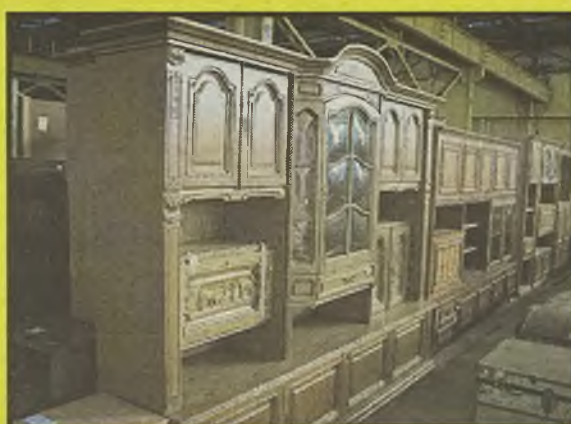

Meblościanki stylowe  
 ceny od 700,- PLN



Komody  
 ceny od 200,- PLN



Meble kuchenne nowe - używane  
 ceny od 150,- PLN



Komplety wypoczynkowe nowe - używane  
 ceny od 200,- PLN



Fotele rozkładane skórzane  
 ceny od 600,- PLN



Krzesła  
 ceny od 20,- PLN



Ławy  
 ceny od 50,- PLN



Fotele nowe, używane  
 ceny od 80,- PLN



Sprzęt sportowy (również zimowy),  
 ekspozycja ponad 600 m<sup>2</sup>

**Zapraszamy do współpracy:  
 ORGANIZACJA WIELKICH I MAŁYCH WYPRZEDAŻY**  
 BANKI • URZĘDY CELNE • PRODUCENTÓW • SYNDYKÓW  
 UPADŁOŚCI • OSOBY FIZYCZNE • INNE PODMIOTY •





Rogówki kuchenne ze stołem, ceny od 300,- PLN



Komplety stołowe, ceny od 500,- PLN



Komplety ogrodowe, ceny od 500,- PLN



Szafki RTV nowe używane, ceny od 40,- PLN



Ławy, stoły, ceny od 150,- PLN



Komody, ceny od 300,- PLN



Witryny stylowe, ceny od 1200 PLN



Szafy dębowe, ceny od 1100,- PLN



Komplety wypoczynkowe stylowe, ceny od 1200,- PLN



Meblościanki nowe- używane, ceny od 150,- PLN



Szafy sosnowe nowe - używane, ceny od 600,- PLN



Lampy wiszące, ceny od 75,- PLN



Witryny, ceny od 800,- PLN

# Największy w Polsce **INTER-KOMIS**

41-100 Siemianowice Śl. ul. Konopnickiej 11  
tel. 032/228-75-64, 229-00-41, fax 229-00-42  
[www.inter-komis.com.pl](http://www.inter-komis.com.pl)

czynny od **poniedziałku do niedzieli**  
**w godz. 10.00 - 19.00**



Szafy nowe używane, ceny od 250,- PLN

antyki-2.apa



**MEBLA POKOJOWE** meblistica mlodziwiec  
biurko w regale, wym. 280x185 cm, stan b.  
dobry, - 740 zł. Wrocław, tel. 071/345-42-99,  
0605/43-73-16

**MEBLE POKOJOWE** krzesła metalowe, 4 szt.  
- 240 zł, stół drewniany z blatem szklanym i  
metalowym, okrągłym nogami o wym. 80 x 120  
cm - 350 zł, wieszak metalowy - 200 zł. Wro-  
cław, tel. 0603/79-98-88

**MEBLE POKOJOWE** dl. 3,60 m, wys. 2,20 m, z  
olchy, 4 elementy, b. pojemne, - 430 zł. Wro-  
cław, tel. 071/791-38-82, 0605/14-41-11

**MEBLE POKOJOWE** stylowe oraz zestawy wy-  
poczynkowe, zestawy młodzieżowe, cena od  
1.500 zł. Wrocław, tel. 071/351-75-12

**MEBLE POKOJOWE** segment z szafą, ciemno-  
brązowy, dl. 4 m, stan b. dobry, - 650 zł. Wro-  
cław, tel. 071/788-66-08

**MEBLE POKOJOWE** kanapa rozkładana,  
2-osobowa, ława, - 300 zł. Wrocław, tel.  
071/352-63-46, 0600/20-69-34

**MEBLE POKOJOWE** segment, 6-częściowy,  
kolor orzechowy, stan b. dobry, - 200 zł. Wro-  
cław, tel. 071/352-94-97, 0502/30-03-34

**MEBLE POKOJOWE** Zbyszko + szafa, jasny  
dąb - 600 zł. Wrocław, tel. 071/792-81-74 po  
godz. 18

**MEBLE POKOJOWE** stan dobry, ze Swarzędza;  
kolor wiśniowy, dl. 4,10 m, głębokość 57 cm,  
Wrocław, tel. 071/788-48-47

**NAROZNIK POKOJOWY** rozkładany + fotel,  
obicie - ciemny welur, - 700 zł. Jelenia Góra,  
tel. 075/742-36-33, 0605/23-65-37

**NAROZNIK POKOJOWY** elegancki, z ozdobi-  
kami w kolorze grafowym, duży + 2 fotele, pufa  
i 2 poduszki - 1.050 zł. Wrocław, tel.  
071/354-08-18, 0600/21-35-68

**NAROZNIK POKOJOWY** + fotel rozkładany,  
żółto-granatowa krata, w słońcu i kseboże, stan  
idealny, - 950 zł. Wrocław, tel. 0506/35-20-17

**NAROZNIK POKOJOWY** skórzany, b. wygod-  
ny, kolor śliwkowy, stan idealny, - 2.600 zł. Wro-  
cław, tel. 0605/10-40-41, 0691/52-35-63

**NAWILŻACZ POWIETRZA** - 150 zł. Środa Ślą-  
ska, tel. 071/317-27-65 po godz. 17,  
0601/64-36-14

**OBUDOWA KOMINKA** z piaskowca - 1.000 zł  
(możliwe raty). Wolany, pow. kłodzki, tel.  
0692/81-03-69, 0609/39-36-77

**ODKURZACZ** na 3 szczotki, - 45 zł. Trzebnica,  
tel. 071/387-19-26

**ODKURZACZ KIRBY** piorący, - 7.500 zł. Wro-  
cław, tel. 0602/29-44-35

**ODKURZACZ PHILIPS ELECTRONIC**, - 70 zł.  
Wrocław, tel. 0501/96-29-60

**PALNIK CO OLEJOWY** prod. niemieckiej, z  
1996 r. - 630 zł. Miłków, tel. 075/761-01-01

**PALNIK CO OLEJOWY** 10-14 kW, - 250 zł. Wro-  
cław, tel. 071/785-05-37 wczorajem

**PALNIK CO OLEJOWY** + nagrzewnica, - 350  
zł. Wrocław, tel. 071/372-98-98, 0606/82-42-82

**PALNIK CO OLEJOWY WEISHAUP**, 1996 r.  
prod. niemieckiej, do kotła c.o., do ogrzewania  
mieszkania, domku, pensjonatu, - 630 zł. Mił-  
ków, tel. 075/761-01-01

**PALNIKI CO OLEJOWE** różnego typu, cena od  
500 zł. Jelenia Góra, tel. 075/742-31-95,  
0605/43-73-16

**PIEC CO** stalowy, poj. 2 m<sup>3</sup>, - 300 zł. Borów,  
tel. 0691/16-74-90

**PIEC CO**, - 2.800 zł. Wrocław, tel. 071/373-88-21

**PIEC CO DRZEWNY HOVAL** prod. szwajcar-  
skiej, ekologiczny, 24-30 kW, używany 3 lata,  
4.000 zł. Gryfów Śl., tel. 075/781-26-61,  
0606/53-34-28

**PIEC CO DRZEWNY ATMOS DC-18S, DC-22S,**  
DC-25S, ekonomiczny, ekologiczny, z 2002 r.,  
koszt ogrzewania 200 m<sup>2</sup> = 100 zł/mies, cena  
od 3.000 zł. Wolów, tel. 071/389-57-31,  
0605/69-85-96

**PIEC CO GAZOWY VAILLANT TURBO** zapa-  
nietka komora spalania, 1-lub 2-funkcyjny,  
moc 18 kW, kpl. elektronika, możliwość próbnego  
podłączenia, ceny od 800 do 1.100 zł. Brzeg,  
tel. 077/411-24-71

**PIEC CO GAZOWY VAILLANT** na gwarancji,  
mało używany, stan idealny, - 750 zł. Jelenia  
Góra, tel. 075/761-01-01

**PIEC CO GAZOWY VAILLANT VGH** do domku,  
pensjonat, z zasobnikiem wody użytkowej, na  
gwarancji, - 2.700 zł. Legnica, tel.  
076/850-63-92, 0692/42-66-17

**PIEC CO GAZOWY VAILLANT** wersja niemiecka,  
wisyjący 25 kW, tylko c.o., na gwarancji, do  
mieszkania, domku, warsztatu, sklepu, mało  
używany, stan idealny, - 750 zł. Miłków,  
tel. 075/761-01-01

**PIEC CO GAZOWY UNICAL 2-funkcyjny**, 24 kW,  
wisyjący, z zasobnikiem na wodę (1 rok eksplo-  
atacji) - 2.000 zł oraz piec gazowy Unical, 45  
kW, stojący, żeliwny, - 2.000 zł. Mochy, tel.  
0693/56-43-16

**PIEC CO GAZOWY TERMET 1-funkcyjny**, na-  
cznie zbiorczy z programatorem, stan idealny,  
- 480 zł. Świebodzice, tel. 0606/89-91-86

**PIEC CO GAZOWY CREDAN** nowy - 1.000 zł;  
dmuchawa, na gaz, przemysłowa - 1.000 zł.  
Wrocław, tel. 0503/64-30-84

**PIEC CO GAZOWY CREDAN 27 kW**, z demon-  
tażu, żeliwny, krótko używany, - 170 zł. Wrocław,  
tel. 071/346-23-10, 0601/70-33-89

**PIEC CO GAZOWY** stacjonarny, do ogrzewania  
pow. ok. 190 m<sup>2</sup>, - 500 zł. Wrocław, tel.  
071/355-99-37

**PIEC CO GAZOWY 2-funkcyjny**, nowy, - 1.000  
zł. Wrocław, tel. 071/781-31-75 po godz. 17

**PIEC CO GAZOWY** stan b. dobry, 1-funkcyjny,  
- 200 zł. Wrocław, tel. 0505/32-41-74

**PIEC CO OLEJOWY VISSMANN** + bojler, stan  
techniczny b. dobry, - 3.200 zł. Olawa, tel.  
0692/99-41-90

**PIEC CO WĘGLOWY** używany, stan b. dobry,  
- 480 zł. Rawicz, tel. 065/545-42-27

**PIEC CO WSZYSTKOPALNY** pow. grzewcza  
200 m<sup>2</sup>, 100 żeberek, zbiornik 30 l, - 850 zł.  
Nysa, tel. 077/433-51-00

**PIEC CO WSZYSTKOPALNY** stalowy, pow.  
grzewcza 5 m<sup>2</sup>, prod. niemieckiej, - 700 zł. Wal-  
brzych, tel. 074/846-46-42

**PIEC CO ŻELIWNY** stan b. dobry, - 400 zł. Wro-  
cław, tel. 0691/20-27-93

**PIEC CO ŻELIWNY** pow. grzewcza 2,1 m<sup>2</sup>, - 550  
zł. Wrocław, tel. 071/311-39-88

**PIEC CO GAZOWY JUNKERS, VAILLANT** stan  
od 500 zł. Jelenia Góra, tel. 075/742-31-95,  
0605/43-73-16

**PIEKARNIK ARISTON** nowy, termobieg, grill,  
- 850 zł. Lwówek Śląski, tel. 075/782-29-22,  
0603/50-91-11

**PODGRZEWACZ WODY** przepływowy, 18-21  
kW, cena od 300 zł. Jelenia Góra, tel.  
075/742-36-33, 0605/23-65-37

**PODGRZEWACZ WODY** przepływowy, gazowy,  
cena od 300 zł. Jelenia Góra, tel. 075/742-31-95,  
0605/43-73-16

**PODGRZEWACZ WODY** przepływowy, elek-  
tryczny, 380 V, prod. niemieckiej, mało używa-  
ny, wisyjący, szer. 25 cm, dl. 45 cm, - 300 zł. Je-  
lenia Góra, tel. 075/761-01-01, 0604/14-41-35

**PODGRZEWACZ WODY SIEMENS** przepływo-  
wy, stan b. dobry, po serwisie, - 130 zł. Lwówek  
Śląski, tel. 075/782-43-16, 075/782-29-22

**PODGRZEWACZ WODY AEG** elektryczny, 380  
V, prod. niemieckiej, - 300 zł. Miłków, tel.  
075/761-01-01

**PODGRZEWACZ WODY** przepływowy, elek-  
tryczny, 12 kW, - 300 zł. Wrocław, tel.  
0503/31-00-84

**PODGRZEWACZE WODY** przepływowe: 12, 18,  
21 i 24 kW, 380 V, firm Zanker, Siemens, AEG,  
Vaillant, - 250 zł. Brzeg, tel. 077/411-24-71

**POMPA CO GRUNDFOS**, - 400 zł. Jelenia Góra,  
tel. 075/742-36-34, 0605/23-65-37

**PRALKA AUTOMATYCZNA WHIRLPOOL**  
AWM-245, 2-lelnia, uszkodzony programator, -  
200 zł. Wrocław, tel. 0502/55-96-41

**PRALKA AUTOMATYCZNA**, - 500 zł. Wrocław,  
tel. 071/343-36-58 po godz. 17

**PRALKA AUTOMATYCZNA POLAR PS 663**  
sprawna, bez korozji, możliwy transport, - 150  
zł. Wrocław, tel. 071/322-54-05

**PRALKA AUTOMATYCZNA POLAR PDH 385**  
nowa pompa, fartuch, łożysko, - 250 zł. Wrocław,  
tel. 0501/96-29-60

**PRALKA AUTOMATYCZNA POLAR DIANA**, -  
280 zł. Wrocław, tel. 071/341-88-87

**PRALKA AUTOMATYCZNA** nowa, prod. cze-  
skiej, jeżdżąca na kółkach, - 700 zł. Wrocław,  
tel. 071/360-10-68

**PRALKA AUTOMATYCZNA DAEWOO 800**  
obr./min, - 700 zł. Wrocław, tel. 071/373-44-45

**EMITECH**  
OP0209903  
UŻYWANE WYPOSAŻENIE SKLEPÓW  
Regaly, lamy, wózki, boksy kasowe ...  
Wrocław tel. 0601716430, 0603928499 fax(071)3261108

**PRALKA WIRNIKOWA** na gwarancji, - 140 zł.  
Wrocław, tel. 071/341-88-87

**PRALKI AUTOMATYCZNE** Miele, Bosch, Siem-  
ens, szer. 45 cm, po serwisie, na gwarancji,  
serwis zapewniony, w cenie od 300 zł/szt. Lwó-  
wek Śląski, tel. 075/782-43-16

**PRALKI WIRNIKOWE** prod. zachodniej, bez  
wirowania i poboru wody, po serwisie, stan do-  
bry, - 100 zł. Lwówek Śląski, tel. 075/782-43-16,  
075/782-29-22

**REGALY CHŁODNICZE LINDE** model ACM 375  
36 DA, 30 m.b. - 2.800 zł. tel. 0605/03-74-55

**REGALY MAGAZYNOWE** poki z płyty wióro-  
wej lub metalowe - 100 zł/szt. Wrocław, tel.  
0600/35-58-07

**REGALY SKLEPOWE** przysienne, 5 półek -  
280 zł/m b. lub 8 półek - 380 zł/m b., tel.  
0605/03-74-55

**ROZEN GAZOWY** ceramiczny, na 24 kurczaki,  
12 V, nowy, nie używany, - 1.800 zł. Grodzisko,  
tel. 065/535-04-59, 0691/31-58-56

**SOFA 2-osobowa**, rozkładana, stan idealny, do-  
datkowo 2 puffy, - 350 zł. Wrocław, tel.  
0602/37-42-12

**SOFA 2-osobowa**, rozkładana, - 180 zł. Wro-  
cław, tel. 071/791-42-41

**SOFA** rozkładana, - 200 zł. Wrocław, tel.  
071/785-14-06

**SOFA 3-osobowa**, rozkładana, granatowo-be-  
żowa, elementy drewniane, - 650 zł. Wrocław,  
tel. 071/372-96-83

**SOFA 2-osobowa**, kolor ciemny, nie używana,  
- 300 zł. Wrocław, tel. 071/791-71-99,  
0691/94-66-78

**STOJAKI EKSPOZYCYJNE** do pocztówek,  
okrągłe, czerwone, na kółkach, - 150 zł lub za-  
mianę na kostarkę do trawy, spaliniowa, Opole,  
tel. 0502/61-47-25

**STOLIK RTV** z dostawką lub bez, czarny, ciem-  
ne szkło, stan b. dobry, 2-letni, - 170 zł. Środa  
Śląska, tel. 071/317-47-33

**STOŁY** okrągłe 80 cm, białe z płyty MDF, pod-  
stawy chromowe, 5 sztuk - 110 zł. Wrocław,  
tel. 0503/31-00-84

**STOŁY KRĘSLARSKIE** ceny od 150 do 250 zł.  
Wrocław, tel. 0503/86-75-67

**STÓŁ POKOJOWY** owalny, rozkładany, wym.  
140 x 85 x 40 cm - 400 zł oraz krzeselka tapice-  
rowane, nowe (6 szt.) - 510 zł lub 85 zł/szt. Ja-  
wor, tel. 076/729-24-00, 0605/31-54-31

**STÓŁ POKOJOWY** + 4 krzesła, tapicerowane,  
z drzewa palisandrowego, - 1.400 zł. Wrocław,  
tel. 0605/61-98-01

**SUSZARKA DO BIELIZNY** wsad 8 kg, - 950 zł.  
Wrocław, tel. 0603/52-76-38

**SZAFKA CHŁODNICZA 600 l**, - 200 zł. Wrocław,  
tel. 0601/41-97-88

**SZAFKA METALOWA 180x120x60 cm**, 3-półko-  
wa oraz 180x100x60 cm, - 400 zł. Wrocław,  
tel. 0600/35-58-07

**SZAFKA METALOWA 2-drzwiowa**, - 300 zł. Wro-  
cław, tel. 071/357-44-31

**TRZON GAZOWY** - 1.000 zł oraz elektryczny -  
800 zł. Wrocław, tel. 071/311-34-00

**UMYWALKA** fi 50, nowa, lekko uszkodzona, -  
35 zł. Trzebnica, tel. 071/387-19-26

**WAGA ZBIESIĘTNA**, - 100 zł. Wrocław, tel.  
071/788-48-51

**WAGA ELEKTRONICZNA ANGEL 15MX**, z lega-  
lizacją, Wrocław, tel. 071/786-96-79

**WAGA ELEKTRONICZNA** mała, profesjonalna,  
nowa, do 0,5 kg, dokładność do 0,1 grama, na  
gwarancji - 380 zł. Wrocław, tel. 0600/39-65-94

**WAGA ELEKTRONICZNA** - 800 zł. Wrocław, tel.  
071/791-76-56

**WANNA AKRYLOWA 170 cm**, popielata, - 210  
zł. Wrocław, tel. 071/791-26-05 po godz. 19

**WENTYLATOR** moc silnika 4 kW, - 500 zł. Boles-  
ławiec, tel. 075/732-77-54

**WERSALKA** nowa, na sprężynach, na gwarancji,  
- 400 zł. Oleśnica, tel. 071/398-73-48

**WERSALKA 2-osobowa**, stan b. dobry - 100 zł;  
wersalka 2-osobowa + 2 fotele - 250 zł. Trzebnica,  
tel. 071/312-43-05, 0601/17-51-09

**WIRÓWKA DO BIELIZNY ŚWIATOWY 1400**  
obr., - 180 zł. Wrocław, tel. 071/341-88-87

**WÓZKI SKLEPOWE** używane - 150 zł/szt., tel.  
0605/03-74-55

**WYPOSAŻENIE baru**: krzesła, stoły na stela-  
żu metalowym, - 150 zł. Ścinawa, tel.  
0601/25-21-76

**WYPOSAŻENIE GASTRONOMII**: stół o wym.  
1,0 x 2,0 m - 250 zł oraz stół drewniany o wym.  
1,50 x 3,0 m - 250 zł, okap aluminiowy, 1,5 x 3,5  
m - 1000 zł, szafa 2-drzwiowa, 195 x 106 x 52  
cm - 400 zł. Rawicz, tel. 0691/26-86-44

**WYPOSAŻENIE GASTRONOMII**: Irzon gazowy  
- 1.000 zł, Irzon elektryczny - 800 zł, zmywarko-  
wyparzakarka Winterhalter - 1.400 zł. Wrocław,  
tel. 071/311-34-00

**WYPOSAŻENIE GASTRONOMII**: bufet salatko-  
wy - 2.500 zł, płyta grillowa - 1.200 zł, kuchenka  
elektryczna 3-palnikowa, nadstawka - 150 zł.  
Wrocław, tel. 071/355-62-17, 0606/55-50-80

**WYPOSAŻENIE GASTRONOMII**, nalesnikarka -  
1.200 zł, gofornica gazowa - 1.200 zł, eks-  
pres do kawy, ciśnieniowy - 2.200 zł. Ząbkowice  
Śląskie, tel. 0606/98-83-28

**WYPOSAŻENIE POKOJU HOTELOWEGO** róż-  
ne elementy, od 230 zł. Wrocław, tel.  
0607/43-23-55

**WYPOSAŻENIE SKLEPU**: automatyczna krajal-  
nica żywności S612p Bydgoszcz oraz kłoc ma-  
sarski - 2.500 zł. Walbrzych, tel. 074/846-46-42

**WYPOSAŻENIE SKLEPU**: waga elektroniczna,  
łada 60x100 cm, regaly sosnowe 1700x800x400  
cm, ceny 80-700 zł/szt. Wrocław, tel.  
071/786-96-79

**WYPOSAŻENIE SKLEPU**: wieszaki na kółkach  
typu „trzepak” - 100 zł/szt. Wrocław, tel.  
071/311-81-63

**ZAMRAŻARKA H-116** stan dobry, mało używa-  
na, otwierana z przodu, z półkami, - 300 zł. Ola-  
wa, tel. 0600/22-96-23

**ZAMRAŻARKA** komorowa, otwierana z góry, -  
250 zł. Syców, tel. 062/785-26-38,  
0605/13-98-65

**ZAMRAŻARKA** skrzyniowa, 400 l, - 400 zł. Wro-  
cław, tel. 0609/68-58-98

**ZAMRAŻARKA 600 l**, - 250 zł. Wrocław, tel.  
0601/41-97-88

**ZAMRAŻARKA 4-szafiadowa**, prod. niemieckiej,  
stan b. dobry, - 380 zł. Wrocław, tel.  
071/325-90-80

**ZAMRAŻARKI LIEBHERR 2, 4- i 6-szafiado-  
wa**, na gwarancji, stan b. dobry - od 200 zł. Lwó-  
wek Śląski, tel. 075/782-43-16, 075/782-29-22

**ZLEWOMYWAK CHROMONIKLOWY**, - 100 zł.  
Wrocław, tel. 071/791-86-28

**ZMYWARKA DO NACZYŃ MIELE** automatic, z  
wyposażeniem, na 95 stop. C, na gwarancji, -  
1.400 zł. Lwówek Śląski, tel. 075/782-43-16,  
075/782-29-22

**ZMYWARKA DO NACZYŃ** z wyparzeniem, ak-  
cyjopłaniana przez sanepid, - 500 zł. Wrocław,  
tel. 0503/31-00-84

**ZMYWARKA DO NACZYŃ** gastronomiczna, -  
600 zł. Wrocław, tel. 071/795-77-21

**ZMYWARKA - WYPARZARKA DO NACZYŃ**  
WINTERHALTER gastronomiczna, - 1.400 zł.  
Wrocław, tel. 071/311-34-00

**ZMYWARKI DO NACZYŃ ARISTON** nowe, do  
zabudowy, na gwarancji, serwis, możliwość do-  
transportu, szer. 45 i 60 cm, cena - 1.100 zł/szt.  
Lwówek Śląski, tel. 075/782-43-16,  
075/782-29-22

**ŻALUZYE PIONOWE 250x250 cm** - 150 zł. Wro-  
cław, tel. 071/345-36-01

## SPRZĘT SPORTOWO-TURYSTYCZNY

**BRON SPORTOWA KARABINEK KBKS** lekki,  
magazynowy + futerał, - 500 zł. Wrocław, tel.  
071/788-58-80, po godz. 16

**BRON SPORTOWA PISTOLET** Margolin, cali-  
ber 5,6 mm + futerał - 1.000 zł. Wrocław, tel.  
071/788-58-80, po godz. 16

**BRON SPORTOWA WIATROWKA** Crosman,  
magazynowy na 8 strzał, prędkość początkowa  
170 m/s, zasięg 400 m, - 300 zł. Wrocław, tel.  
0603/49-85-87

**BRONY NARCIAKARSKIE SALOMON SX-51** roz-  
miar 38, białe, - 80 zł. Wrocław, tel.  
0604/30-29-74



## ZNACZKI, MONETY

MONETA OKOLICZNOŚCIOWA z „Solidarnością”, nominal 10,000 zł, z 1990 r. - 550 zł. Gwint. tel. 0606/87-84-51

## TELEFONY I AKCESORIA

AKCESORIA DO TELEFONU GSM SIEMENS C25: wyświetlacz - 25 zł, bateria - 20 zł. Wrocław, tel. 071/792-12-30, 0502/84-18-76

AKUMULATOR DO TELEFONU GSM Nokia 5110 lub Nokia 6110, nowy, oryginalny. - 30 zł. Wrocław, tel. 0501/96-97-75

AKUMULATOR DO TELEFONU GSM NOKIA 3310 1200 mAh, nowa, zapakowana. - 55 zł. Wrocław, tel. 0609/80-94-67

GENERATOR KODÓW POP, SIMPLUS, TAK TAK najnowsza wersja, sprawny - 15 zł. Wrocław, tel. 0608/33-45-28

GENERATOR KODÓW POP, SIMPLUS, TAK TAK oraz program do usuwania SIM locka, wgrania dzwonek, języków, logo, schematy, opisy. - 20 zł /CD. Wrocław, tel. 071/342-68-28

GENERATOR KODÓW POP, SIMPLUS, TAK TAK oraz program do usuwania SIM locka, wgrania dzwonek, języków, logo, schematy, opisy. - 20 zł /CD. Wrocław, tel. 071/342-68-28

**TELEFONY KOMÓRKOWE**

OP005420

skup komórek  
sprzedaż, zamiana  
usuwanie blokad  
akcesoria

Wrocław, ul. Dworcowa 9  
tel. 071/789-48-19  
0-601 55 99 67, 0-609 05 72 42  
www.telefony.gsm.pl

sy. - 20 zł /CD. Wrocław, tel. 071/790-40-11, 0505/07-23-44

INSTRUKCJE DO TELEFONÓW GSM: Ericsson T10, R320, Nokia 3310, 5110, 3210, Bosch 509 oraz inne. - 10 zł, możliwa wysyłka. Świdnica, tel. 074/850-97-04, 0601/58-23-36

KARTA POP STARTOWA nowa, zaplombowana, 30 zł na koncie, cena - 35 zł. Legnica, tel. 0693/43-34-30

KARTA POP STARTOWA na koncie 30 zł, nowa, zaplombowana, możliwość wysyłki, cena - 35 zł. Legnica, tel. 076/721-58-65, 0691/94-38-65

KARTA POP STARTOWA 10 zł na kuponie, - 25 zł. Wrocław, tel. 0505/68-60-53

KARTA POP STARTOWA prosty numer, - 25 zł. Wrocław, tel. 0505/69-13-14

KARTA SIMPLUS STARTOWA nowa, zaplombowana, 30 zł na koncie, cena - 32 zł. Legnica, tel. 0693/43-34-30

KARTA SIMPLUS STARTOWA nowa, zaplombowana, możliwość wysyłki, na koncie 30 zł, cena - 35 zł. Legnica, tel. 076/721-58-65, 0691/94-38-65

KARTA SIMPLUS STARTOWA Mega 2, trzy taryfy do wyboru, nowe, zaplombowane, na koncie 30 zł + 15 zł, łatwe numery. - 33 zł, możliwość wysyłki. Legnica, tel. 0691/20-23-30, 0693/54-43-35

KARTA TAK TAK startowa, 100 zł na koncie, cena - 130 zł. Bolesławiec, tel. 0692/37-32-05

KARTA TAK TAK STARTOWA na koncie 59 zł, nowa, zaplombowana, cena - 52 zł. Legnica, tel. 0693/43-34-30

KARTA TAK TAK STARTOWA nowa, zaplombowana, możliwość wysyłki, na koncie 59 zł, cena - 53 zł. Legnica, tel. 076/721-58-65, 0691/94-38-65

KARTY STARTOWE: POP, Tak Tak, Simplus, nowe, 30 zł na koncie - 28 zł/szt., tel. 0694/28-67-22, 0693/78-12-58

KARTY STARTOWE: POP, SIMPLUS, TAK TAK, nowe, zapakowane, stan konta 30 zł, możliwy dowódz. - 30 zł. Wrocław, tel. 071/790-40-11, 0505/07-23-44

KUPIE TELEFON GSM Nokia, Siemens albo inny, w dobrym stanie. Wrocław, tel. 0602/26-76-79

KUPIE TELEFON GSM NOKIA 3310, 3210, 5110, 5130, 6210, 6110, 6130 lub 6150, może być uszkodzony. Wrocław, tel. 0501/96-97-75

KUPIE TELEFON GSM NOKIA 8210 - do 350 zł. Złotoryja, tel. 0607/04-07-86

KUPIE TELEFON GSM SIEMENS C45, C35, S35 lub C25, może być uszkodzony. Wrocław, tel. 0501/96-97-75

RADIOTELEFON MAYCOM przenośny, skaner, kodowanie, ładowarka stacjonarna, zadbany, - 600 zł. Głogów, tel. 0504/43-95-14

TELEFON GSM ALCATEL 302 głośno mówiący, WAP, bateria wibracyjna, ładowarka sieciowa, zapakowany, instrukcja obsługi, w sieci Era GSM, uszkodzony. - 150 zł. Lewin Brzeski, tel. 069/09-65-16

TELEFON GSM ALCATEL CLUB bez SIM locka, i właściciel, ładowarka, zestaw słuchawkowy. - 90 zł. Wrocław, tel. 071/325-36-83

TELEFON GSM ALCATEL COM COMMUNICATOR, - 550 zł. Legnica, tel. 076/722-85-46

TELEFON GSM ERICSSON ładowarka, bez SIM locka + telefon GSM Sagem, ładowarka, w sieci Plus GSM. - 120 zł. Bolesławiec, tel. 0504/86-88-50

TELEFON GSM ERICSSON R 320S roczny, kompletna dokumentacja, bordowy, stan b. dobry. - 200 zł. Opole, tel. 0602/88-92-06

TELEFON GSM ERICSSON R 600 nowy model, animacje, 3 kolory podświetlenia, WAP, gry, organizator, zegar, budzik, szary metalic. - 800 zł. Świdnica, tel. 0601/48-70-38

TELEFON GSM ERICSSON T 10S 2-systemowy, żółty panel, ładowarka sieciowa, bez SIM locka, wibracja, stan b. dobry. - 120 zł. Wrocław, tel. 0504/66-98-01

TELEFON GSM ERICSSON T 20S bez SIM locka, bateria Li-Ion, ładowarka, zestaw słuchawkowy, pokrowiec. - 270 zł., tel. 0609/47-98-82

TELEFON GSM ERICSSON T 20S roczny, z salonu, pudełko, ładowarka, instrukcja, SIM lock idea. - 230 zł. Wrocław, tel. 0601/71-64-74

TELEFON GSM ERICSSON T 28 bez SIM locka. - 220 zł. Chojnów, tel. 0501/23-53-73

TELEFON GSM ERICSSON T 65 bez SIM locka. - 430 zł. Legnica, tel. 0605/54-77-95

TELEFON GSM ERICSSON T 65 dużo funkcji, gry, wybieranie głosowe, GPRS, EMS, SIM lock idea, niebieskie podświetlenie, gwarancja, stan idealny. - 500 zł lub zamienię na telefon GSM Samsung N 500. Oleśnica, tel. 0506/89-59-52

TELEFON GSM ERICSSON T 65 dużo funkcji, gry, wybieranie głosowe, GPRS, EMS, SIM lock idea, niebieskie podświetlenie, gwarancja, stan idealny. - 500 zł lub zamienię na telefon GSM Nokia 5110. Oleśnica, tel. 0606/14-21-99

TELEFON GSM ERICSSON T 65 nowy, kupiony w salonie, w sieci idea, zapakowany, instrukcja obsługi. - 400 zł. Walbrzych, tel. 0502/50-18-83

TELEFON GSM MOTOROLA T 205 srebrny, WAP, wibracja, do wymiany wyświetlacz. - 70 zł. Bolesławiec, tel. 0607/70-17-41

TELEFON GSM MOTOROLA V 3670, - 300 zł. Legnica, tel. 0605/54-77-95

TELEFON GSM MOTOROLA V 3690, - 260 zł. Chojnów, tel. 0501/23-53-73

TELEFON GSM MOTOROLA V 3690 bez SIM locka, na gwarancji. - 350 zł. Opole, tel. 0602/76-46-46

TELEFON GSM MOTOROLA V 50 nowy, gwarancja, kompletny. - 450 zł. Jelenia Góra, tel. 0605/66-18-50

TELEFON GSM MOTOROLA V 51 nowy, SIM lock idea, zestaw słuchawkowy, klips, kompletny, gwarancja. - 520 zł. Nowa Ruda, tel. 0502/45-80-43

TELEFON GSM MOTOROLA V 51 nowy, SIM lock idea, zapakowany, gwarancja. - 490 zł. Walbrzych, tel. 0504/05-21-31

TELEFON GSM NOKIA 3210, - 170 zł. Chojnów, tel. 0501/23-53-73

TELEFON GSM NOKIA 3210 bez SIM locka, ładowarka + obudowa. - 160 zł. Legnica, tel. 0602/71-50-63

TELEFON GSM NOKIA 3210 ładowarka, instrukcja obsługi, bez SIM locka. - 190 zł. Wrocław, tel. 0501/96-97-75

TELEFON GSM NOKIA 3310 bez SIM locka, stan b. dobry. - 290 zł. Bolesławiec, tel. 0503/53-33-88

TELEFON GSM NOKIA 3310 ładowarka, zapakowany, czarny. - 300 zł. Legnica, tel. 0691/57-29-34

TELEFON GSM NOKIA 3310 ładowarka, bez SIM locka, stan bardzo dobry. - 260 zł. Legnica, tel. 0502/89-39-44

TELEFON GSM NOKIA 3310 bez SIM locka, stan b. dobry. - 300 zł. Lubań, tel. 0506/37-37-36

TELEFON GSM NOKIA 3310 ładowarka, pudełko, instrukcja. - 290 zł. Lubin, tel. 0605/44-74-57

TELEFON GSM NOKIA 3310 stan b. dobry. - 280 zł. Lwówek Śląski, tel. 0604/61-20-99

TELEFON GSM NOKIA 3310, - 300 zł. Wrocław, tel. 0603/25-79-08

**KOMÓRKOWE TELEFONY**

skup komis  
sprzedaż  
zamiana  
usuwanie blokad  
akcesoria

TAK-TAK  
SIMPLUS  
POP

OP012602  
Wrocław, ul. Gen. Małchera 3, tel. 071/782-96-24  
www.telefony.gsm.pl

TELEFON GSM NOKIA 3310 3 panele, pudełko, ładowarka, stan idealny. - 320 zł. Wrocław, tel. 0505/39-58-28

TELEFON GSM NOKIA 3310 nowy, futerał, ładowarka. - 360 zł. Wrocław, tel. 0601/76-06-71

TELEFON GSM NOKIA 3310, - 390 zł. Wschowa, tel. 0601/33-37-66

TELEFON GSM NOKIA 3310 bez SIM locka, zapakowany, instrukcja obsługi, ładowarka, stan b. dobry. - 260 zł. Zielona Góra, tel. 0504/51-93-92

TELEFON GSM NOKIA 3310 kompletny, zapakowany, ładowarka sieciowa, instrukcja obsługi, gwarancja, SIM lock Plus GSM, bateria wibracyjna, organizator, budzik, gry, wybieranie głosowe, stan b. dobry. - 310 zł. Złotoryja, tel. 0604/27-14-84, 0607/04-07-86

TELEFON GSM NOKIA 3330 ładowarka, pudełko, instrukcja, gwarancja. - 320 zł. Lubin, tel. 0605/44-74-57

TELEFON GSM NOKIA 3410 nowy, kupiony we wrześniu 2002 r., kompletny, bez SIM locka. - 470 zł. Gostyń, tel. 065/571-90-50, 0502/78-12-32

TELEFON GSM NOKIA 3410 nowy, - 450 zł. Wrocław, tel. 0694/57-43-59

TELEFON GSM NOKIA 3410 kompletny, nowy, folia na wyświetlaczu, na gwarancji, SIM lock Plus. - 500 zł. Zgorzelec, tel. 0609/57-58-76

TELEFON GSM NOKIA 3410 nowy, nie używany, kupiony w salonie, kompletny, zapakowany, ładowarka, instrukcja obsługi, gwarancja, faktura zakupu. - 520 zł. Złotoryja, tel. 0604/27-14-84, 0607/04-07-86

TELEFON GSM NOKIA 5110 z całym sprzętem. - 150 zł. Wrocław, tel. 0601/56-49-45

TELEFON GSM NOKIA 5110 bez SIM locka, etui, ładowarka, stan b. dobry. - 100 zł. Wrocław, tel. 0603/18-94-74

TELEFON GSM NOKIA 5110 stan b. dobry. - 150 zł. Zielona Góra, tel. 0501/24-49-31

TELEFON GSM NOKIA 5210 bez SIM locka, menu w języku niemieckim, wodoodporny, wszechstronny, pomarańczowy wyświetlacz, port podczerwiieni, WAP, termometr, gry. - 620 zł. Wrocław, tel. 0505/10-00-92

TELEFON GSM NOKIA 5510 bez SIM locka, na gwarancji, pudełko. - 400 zł. Opole, tel. 0602/76-46-46

TELEFON GSM NOKIA 6150 2-systemowy, kalendarz, port podczerwiieni, ładowarka, mało używany. - 240 zł. Wrocław, tel. 0504/49-13-36

TELEFON GSM NOKIA 6150 stan dobry. - 170 zł. Wrocław, tel. 0603/18-94-74

TELEFON GSM NOKIA 6210 stan b. dobry. - 490 zł lub zamienię. Lwówek Śląski, tel. 0604/61-20-99

TELEFON GSM NOKIA 6210 ładowarka. - 450 zł. Strzegom, tel. 0607/41-55-31

TELEFON GSM NOKIA 6210 ładowarka sieciowa, płyta CD, pudełko. - 490 zł. Wrocław, tel. 071/792-36-96

TELEFON GSM NOKIA 6210 ładowarka, bez SIM locka. - 480 zł. Wrocław, tel. 0501/96-97-75

TELEFON GSM NOKIA 6210 ładowarka, instrukcja. - 430 zł. Wrocław, tel. 071/794-94-09, 0600/48-38-01

TELEFON GSM NOKIA 6310 kompletny, stan idealny. - 750 zł. Bolesławiec, tel. 0503/53-33-88

TELEFON GSM NOKIA 6310 kpl., stan b. dobry - 790 zł lub zamienię. Lwówek Śląski, tel. 0604/61-20-99

TELEFON GSM NOKIA 6310 nowy, na gwarancji. SIM lock Era, oprogramowanie. - 860 zł. Nowa Ruda, tel. 0502/45-80-43

TELEFON GSM NOKIA 6310 nowy gwarancja. - 810 zł. Wrocław, tel. 0505/10-00-92

TELEFON GSM NOKIA 6310i z aktywnością - 1 z Bolesławiec, tel. 0694/54-97-00

TELEFON GSM NOKIA 6310i nowy, na gwarancji. - 950 zł. Wrocław, tel. 0608/06-64-32

TELEFON GSM NOKIA 6510 nowy, SIM lock idea, kompletny, oprogramowanie, gwarancja. - 980 zł. Nowa Ruda, tel. 0502/45-80-43

TELEFON GSM NOKIA 7110 bez SIM locka, stan b. dobry. - 340 zł. Bolesławiec, tel. 0503/53-33-88

TELEFON GSM NOKIA 7110 bez SIM locka, pokrowiec, ładowarka + akumulator. - 420 zł. Olawa, tel. 0601/56-64-59

TELEFON GSM NOKIA 7650 aparat cyfrowy, bogate menu, nowy. - 1.790 zł. Świdnica, tel. 0505/25-55-57

TELEFON GSM NOKIA 8210 bez SIM locka. - 480 zł. Lubań, tel. 0506/37-37-36

TELEFON GSM NOKIA 8210 bez SIM locka, kompletny, stan bardzo dobry. - 430 zł. Nowa Ruda, tel. 0502/45-80-43

TELEFON GSM NOKIA 8210 pudełko, ładowarka, pokrowiec. - 450 zł. Strzegom, tel. 0607/41-55-31

TELEFON GSM NOKIA 8890 tytanowa obudowa, podświetlenie ksenonowe, mały, bez SIM locka, menu w języku angielskim. - 800 zł. Świdnica, tel. 0505/25-55-57

TELEFON GSM NOKIA 8910 nowy, na gwarancji, menu w jez. polskim, czarny tytanowy. - 3.200 zł. Wrocław, tel. 0608/06-64-32

TELEFON GSM PANASONIC GD35 ładowarka, gwarancja do 05.2003 r., pokrowiec, alarm wibracyjny, budzik, gra, SIM lock idea. - 250 zł. Grzymalin, gm. Miłkowice, tel. 076/887-18-70

TELEFON GSM PANASONIC GD93 nowy. - 300 zł. Legnica, tel. 0605/54-77-95

TELEFON GSM PANASONIC GD93 bez SIM locka, ładowarka. - 280 zł. Wrocław, tel. 0691/88-87-65

TELEFON GSM PANASONIC GD96 nowy. - 450 zł. Legnica, tel. 0605/54-77-95

TELEFON GSM SAMSUNG R 210S SIM lock Plus GSM, stan idealny. - 360 zł. Bolesławiec, tel. 0503/53-33-88

TELEFON GSM SAMSUNG R 200 nowy model, kupiony w salonie, aktywna kłapka, gry, zegarek, budzik, organizator, bateria wibracyjna, WAP, ładowarka, kompletny, gwarancja, stan b. dobry. - 335 zł. Jawor, tel. 0504/81-92-07

TELEFON GSM SAMSUNG R 200S nowy model, aktywna kłapka, gry, zegarek, budzik, organizator, bateria wibracyjna, WAP, ładowarka, kompletny, gwarancja, stan b. dobry. - 330 zł. Jawor, tel. 0504/81-92-07

TELEFON GSM SAMSUNG SGH 2100 ładowarka, 2-systemowy, bateria wibracyjna, wybieranie głosowe, dyktafon, zegar, data, budzik, aktywna kłapka, SIM lock Plus GSM. - 250 zł. Bolesławiec, tel. 0609/05-52-09

TELEFON GSM SIEMENS C25, - 100 zł. Legnica, tel. 0602/71-50-63

TELEFON GSM SIEMENS C35i czarny, nowy akumulator, bez SIM locka, instrukcja obsługi, ładowarka, zestaw słuchawkowy, pokrowiec, klips, stan b. dobry. - 200 zł. Wrocław, tel. 0501/92-57-22

TELEFON GSM SIEMENS C35i instrukcja obsługi, bez SIM locka, ładowarka. - 180 zł. Wrocław, tel. 0501/96-97-75

TELEFON GSM SIEMENS C45 nowy, gwarancja. - 360 zł. Jelenia Góra, tel. 0605/66-18-50

TELEFON GSM SIEMENS C45 ładowarka sieciowa, pokrowiec skórzany, nowy, gwarancja + obudowa. - 400 zł. Wrocław, tel. 0506/67-44-14

TELEFON GSM SIEMENS M50 nowy. - 450 zł. Legnica, tel. 0605/54-77-95

TELEFON GSM SIEMENS M50 nowy, - 450 zł. Legnica, tel. 0605/54-77-95

**TELEFONY KOMÓRKOWE**

SPRZEDAŻ - SKUP - SERWIS

AKCESORIA, USUWANIE BLOKAD

WROCLAW, UL. POMORSKA 55  
TEL. 071/328-93-44

Rok zał. 1991

pif Polska Izba Finansowa

**SKARBIEC**

75 000 RATA 927,00 PLN  
25 000 RATA 300,00 PLN  
5 000 RATA 61,00 PLN

**JESIENNA OBNIŻKA KOSZTÓW**

Legnica 722-23-60 ul. Chojknacka 6 "Baszta"

TELEFON GSM SIEMENS ME45 zestaw słuchawkowy, nowy, na gwarancji. - 850 zł. Wrocław, tel. 0608/06-64-32

TELEFON GSM SIEMENS MT50 nowy, gwarancja. - 460 zł. Jelenia Góra, tel. 0605/66-18-50

TELEFON GSM SIEMENS S40 techn. sprawny, lekko uszkodzony, stan b. dobry. - 295 zł lub zamienię na telefon GSM Nokia. Trzebnica, tel. 0691/54-92-71

TELEFON GSM SIEMENS S45 kompletny. - 510 zł lub zamienię. Lwówek Śląski, tel. 0604/61-20-99

TELEFON GSM SIEMENS SL45i bez SIM locka, gwarancja, karta pamięci 32 MB, słuchawki, stereo, ładowarka biurkowa, okablowanie, zapakowany, instrukcja obsługi, oprogramowanie, stan idealny. - 800 zł. Legnica, tel. 0608/01-83-79

TELEFON GSM SONY CMD J70, - 340 zł. Legnica, tel. 0605/54-77-95

TELEFON GSM SONY CMD J70 półroczny, dzwonek polifoniczny, gwarancja. - 380 zł. Wrocław, tel. 0600/92-67-41

TELEFONY: telefax Brother Fax-470, stan b. dobry - 250 zł, telefon bezprzewodowy Siemens Gigaset 900 MHz, instr. w jęz. polskim - 200 zł, cyfrowa sekretarka - 50 zł. Głogów, tel. 0601/56-06-50

TELEFONY GSM: Nokia 3310, bez SIM locka, ładowarka - 280 zł, Nokia 3330, bez SIM locka, ładowarka, pokrowiec - 330 zł, Siemens C25, bez SIM locka, ładowarka - 160 zł i inne części Jelenia Góra, tel. 0503/50-86-78

TELEFONY GSM: Siemens SL45i, nie używany, na gwarancji - 880 zł, Nokia 8210, używany przez rok, na gwarancji, dodatkowy panel - 400 zł. Leszno, tel. 0607/98-30-40

TELEFON GSM PANASONIC GD96 nowy. - 450 zł. Legnica, tel. 0605/54-77-95

TELEFON GSM PANASONIC GD93 bez SIM locka, ładowarka. - 280 zł. Wrocław, tel. 0691/88-87-65

TELEFON GSM PANASONIC GD96 nowy. - 450 zł. Legnica, tel. 0605/54-77-95

TELEFON GSM SAMSUNG R 210S SIM lock Plus GSM, stan idealny. - 360 zł. Bolesławiec, tel. 0503/53-33-88

TELEFON GSM SAMSUNG R 200 nowy model, kupiony w salonie, aktywna kłapka, gry, zegarek, budzik, organizator, bateria wibracyjna, WAP, ładowarka, kompletny, gwarancja, stan b. dobry. - 335 zł. Jawor, tel. 0504/81-92-07

TELEFON GSM SAMSUNG R 200S nowy model, aktywna kłapka, gry, zegarek, budzik, organizator, bateria wibracyjna, WAP, ładowarka, kompletny, gwarancja, stan b. dobry. - 330 zł. Jawor, tel. 0504/81-92-07

TELEFON GSM SAMSUNG SGH 2100 ładowarka, 2-systemowy, bateria wibracyjna, wybieranie głosowe, dyktafon, zegar, data, budzik, aktywna kłapka, SIM lock Plus GSM. - 250 zł. Bolesławiec, tel. 0609/05-52-09

TELEFON GSM SIEMENS C25, - 100 zł. Legnica, tel. 0602/71-50-63

TELEFON GSM SIEMENS C35i czarny, nowy akumulator, bez SIM locka, instrukcja obsługi, ładowarka, zestaw słuchawkowy, pokrowiec, klips, stan b. dobry. - 200 zł. Wrocław, tel. 0501/92-57-22

TELEFON GSM SIEMENS C35i instrukcja obsługi, bez SIM locka, ładowarka. - 180 zł. Wrocław, tel. 0501/96-97-75

TELEFON GSM SIEMENS C45 nowy



**AGREGAT PRĄDOWY WYKRYWACZ PAD-8**, 1990 r., diesel na podwoziu 2-kolowym, 8 kW, 220/380 V, stan b. dobry, - 4.500 zł. Legnica, tel. 076/723-79-09, 0691/94-38-68

**AUTOMAT DO GWINTOWANIA J-33** od M3-M12, - 1.000 zł. Opole, tel. 077/457-73-58, 0606/50-87-44

**AUTOMAT DO NAPELNIANIA BUTELEK** plastikowych, szlifarki, heblarki, wyrzynarki i inne - od 80 zł. Lwówek Śląski, tel. 075/782-43-16, 075/782-29-22

**ELEKTROTRONARZĘDZIA** prod. zachodniej, nowe: wiertarki, szlifarki, heblarki, wyrzynarki i inne - od 80 zł. Lwówek Śląski, tel. 075/782-43-16, 075/782-29-22

**ELEKTROWNIA WIATROWA** 100 kW, fabrycznie nowa, - 130.000 zł + VAT (w rozliczeniu może być bus). Wschowa, tel. 0603/92-41-46

**FREZARKA DO METALU** prod. polskiej, techn. sprawną, mało używana, stół 130x35 cm, waga 3.700 kg, - 6.000 zł. Sieradz, tel. 043/821-32-87

**FREZARKA DO METALU**, - 2.000 zł. Świebodzice, tel. 074/854-49-51

**GILOTYNA DO PAPIERU K-525** poligraficzna, stan b. dobry, - 4.500 zł. Lubin, tel. 0604/41-80-47

**NAGRZEWNICE**  
OP024148  
**POWIETRZA na OLEJ ŻUŻYTY**,  
**PRĄD, GAZ,**  
**OLEJ OPALOWY**  
www.wilpoci.pl  
Tel. 024 268 83 83, kom 0602 778 194  
09-402 Plock, ul. Wyszogrodzka 60

**MASZYNA SZEWSKA MINERWA** laciarka, prod. czeskiej, stan dobry, - 550 zł. Lubin, tel. 076/846-80-66

**MASZYNY DO PRODUKCJI OKIEN** plastikowe i aluminiowe, firm Urban, Rotox, Strifler, ceny od 5.000 zł. Kamieniec Wrocławski, tel. 071/318-54-31, 0604/99-83-91

**MASZYNY I URZĄDZENIA**: dielarka łańcuchowa, wyrówniarka Żefam, grubościówka, szlifarka szerokotaśmowa, frezarka, - 35.000 zł. Syców, pow. oleśnicki, tel. 0602/46-06-64

**MASZYNY KRAWIECKIE** DURKOP, ŁUCZNIK, SINGER 3 szt., cena 250-350 zł oraz nogi i silniki. Wrocław, tel. 071/325-58-32

**MASZYNY STOLARSKIE** SAM w cenie od 300-900 zł. Świdnica, tel. 074/852-46-56

**MŁOT PNEUMATYCZNY ARCHIMEDES** używany, - 900 zł. Legnica, tel. 0691/04-69-49

**MŁOT WYBURZENIOWY BOSCH** z zapasowy na części, - 900 zł. Raciborowice, tel. 076/818-96-49, 0607/06-07-63

**MONTAŻOWNICA DO OPON**, - 3.500 zł + VAT. Krobica, tel. 0601/07-14-82, 065/571-12-33

**MYJNIA SAMOCHODOWA** prod. niemieckiej, 1983 r., sterowana komputerowo, 4 programy, - 10.000 zł. Legnica, tel. 0691/04-69-49

**NAGRZEWNICA GAZOWA G-60** na propan-butan, do ogrzewania kubatury 425 m<sup>3</sup>, - 500 zł. Opole, tel. 077/457-73-58, 0606/50-87-44

**NAGRZEWNICA GAZOWA** 15-30 kW, na gaz propan-butan, + reduktory, kompletna, fabrycznie nowa, - 420 zł. Wrocław, tel. 0601/71-59-58

**NAGRZEWNICA OLEJOWA** 220 V, nadmuch i odprowadzenie spalin, - 1.800 zł. Kędzierzyn-Koźle, tel. 077/483-25-74

**NAGRZEWNICA OLEJOWA** na olej opalowy, - 750 zł. Bielany koło Legnicy, tel. 0607/84-97-61, 0609/91-18-47

**PIEC WARSZTATOWY** na olej opalowy, z odprowadzeniem spalin, - 480 zł. Kędzierzyn-Koźle, tel. 077/483-25-74

**PIŁA STIHL** 015, 020, 031, 041 i inne, po serwisie - od 400 zł. Lwówek Śląski, tel. 075/782-43-16, 075/782-29-22

**PIŁA DO METALU PM-100** ramowa, - 1.000 zł. Krotoszyn, tel. 062/725-38-20

**PIŁA DO METALU** prod. bułgarskiej, mimośrodowa, - 2.000 zł. Wrocław, tel. 071/311-23-99

**PIŁA SPALINOWA STIHL** AV-048 mało używana, - 450 zł. Biskupice Olawskie, tel. 071/318-65-81

**PIŁA SPALINOWA** średnica 35 cm, 19 PS, nowa, - 600 zł. Dzierżonów, tel. 0502/66-86-84

**PIŁA TARCZOWA** do metalu, średnica do 300 mm, posuw hydrauliczny, imadło hydrauliczne, - 1.800 zł. Sieradz, tel. 043/821-32-87

**PIŁY TARCZOWE** TIP łańcuchowe i stołowe, różne modele - od 150 zł. Lwówek Śląski, tel. 075/782-43-16, 075/782-29-22

**PODNOŚNIK HYDRAULICZNY ŻABA** 15 t., - 450 zł. Gryfów Śl., tel. 0607/68-58-84

**PODNOŚNIK SAMOCHODOWY ZIPPO** 2-kolumnowy, sprowadzony z Niemiec, udźwig 2 t., stan b. dobry, - 3.700 zł., tel. 0609/91-53-34

**POMPA DO WODY** 80 PM 200 wydajność 400-500 l/min, 1400 obr./min, 1,5 kW, - 280 zł. Głogów, tel. 076/835-91-97, 0501/54-63-08

**POMPA DO WODY TIP** nowa, wys. ssania 9 m, wys. tłoczenia 42 m, wydajność 2.800 l/h, - 250 zł. Lwówek Śląski, tel. 075/782-43-16, 075/782-29-22

**PRASA HYDRAULICZNA** do produkcji wyprasek parafinowych, płyta podgrzewana el., fi 45, 55 i 63 mm, - 16.000 zł. Chojnów, tel. 0603/80-38-39, 0692/79-32-08

**PRZEKŁADNIA ŚLIMAKOWA** do wind towarowych i dźwigów budowlanych, - 500 zł. Dzierżonów, tel. 0603/64-69-17

**PRZYRZĄD DIAGNOSTYCZNY ZD-2A** oscyloskop, analizator spalin, miernik ciśnienia, próbnik szczelności, - 800 zł. Bielany, tel. 076/857-45-15, 0605/40-01-65

**SILNIK ELEKTRYCZNY** 11 kW, - 800 zł. Nowa Wieś Goszczańska, tel. 071/398-73-25

**SILNIK SPALINOWY HONDA** stan b. dobry, - 930 zł. Wrocław, tel. 0601/71-59-58

**SILNIK SPALINOWY**, 1980 r., diesel Andrychów, 1-tłokowy, - 1.100 zł. Wińsko, tel. 0601/35-40-35, 0608/72-71-97

**SILNIKI ELEKTRYCZNE** nowe i używane, 15 kW, 1460 obr./min - 600 zł, 11 kW, 1460 obr./min - 530 zł, 10 kW, 1460 obr./min - 530 zł, 7,5 kW, 960 obr./min - 400 zł. Bolesławiec, tel. 075/732-77-54

**SPAWARKA OZAS SPM-200** nowa, elektrody 5 mm, 3-fazowa, profesjonalna, - 1.180 zł. Opole, tel. 077/457-73-58, 0606/50-87-44

**SPAWARKA** transformatorowa, 600 A, oryginalna, na kołach, - 1.000 zł. Sieradz, tel. 043/821-32-87

**SPAWARKA STW 220 V**, domowa, - 230 zł. Wałbrzych, tel. 074/665-94-62

**SPAWARKA** Kempf Master 220, elektroda od 1,5-5 mm, 380/220 V, waga 12 kg, - 2.000 zł. Wrocław, tel. 0601/71-64-31

**SPAWARKA** 150-165-185 A, 220/380 V, do elektrody 4 mm, kompletna maska, szczotka, fabrycznie nowa, cena 320-490 zł. Wrocław, tel. 0601/71-59-58

**SPAWARKA BESTER** SPB-315 400 A, transformatorowa, - 900 zł. Wrocław, tel. 0601/71-64-31

**SPAWARKA EINHELL** elektryczna, 140 A, 220 V, fabrycznie nowa, - 200 zł. Legnica, tel. 0505/65-86-05

**SPAWARKA LEISTER** do plastiku, prod. szwajcarskiej, fabr. nowa, idealna do naprawy zderzaków, lamp, chłodnic, - 6.000 zł. Wrocław, tel. 0600/97-29-93

**SPAWARKA MIGOMAT TEP 401 400 A**, duża, - 3.500 zł. Sobocisko, tel. 071/302-85-84

**SPAWARKA MIGOMAT 160 A**, + reduktor, drut 0,6-0,8 mm, wentylator na kółkach, fabrycznie nowa, - 900 zł. Wrocław, tel. 0601/71-59-58

**SPAWARKA TIP** elektryczna, 150 i 220 A nowa, z wentylatorem, płynna regulacja mocy, elektrody - od 250 zł. Lwówek Śląski, tel. 075/782-43-16, 075/782-29-22

**SPAWARKA WIROWA** stan dobry, - 500 zł. Głogów, tel. 0692/17-94-54

**SPRĘŻARKA DEMAG H-21**, diesel, 1500 mtg, 2-cylindrowa, wydajność 24 m<sup>3</sup>/min, ciśnienie robocze 7 bar, stan b. dobry, sprowadzona z Niemiec, - 6.500 zł + VAT. Chojnów, pow. legnicki, tel. 0602/66-79-96

**SPRĘŻARKA PKD-4** na kołach, wydajność 10 m<sup>3</sup>/min, silnik chłodzony powietrzem, mało używana, stan b. dobry, - 4.700 zł. Lubin, tel. 0691/94-38-68

**SPRĘŻARKA AS** moc silnika 4 kW, poj. zbiornika 150 l, ciśnienie robocze 0,6-0,8 MPa, 380 V, - 2.000 zł. Świdnica, tel. 0607/38-99-70

**SPRĘŻARKA 8 atm**, zbiornik 25 l, odwadniający 210 l/min, EURO, na kółkach, fabrycznie nowa, - 470 zł. Wrocław, tel. 0601/71-59-58

**SZLIFIERKA DO OTWORÓW SJ 80X100**, - 2.000 zł. Świebodzice, tel. 074/854-49-51

**SZLIFIERKA KĄTOWA BOSCH** duża, 2000 W, nowa, - 450 zł. Wrocław, tel. 0601/73-75-36

**TARCE DO DREWNA** fi 750 mm, średnica otworów 50, do cięcia wzdłużnego, - 165 zł /szt. Ruszów, tel. 075/771-45-33

**TOKARKA DO DREWNA** dl. loczenia 1000x300 mm, - 1.000 zł. Legnica, tel. 076/856-33-88

**TOKARKA REWOLWEROWA** prod. ZSRR, duża, waga 3,5 tony, brak silnika i uchwytu, - 1.500 zł. Sieradz, tel. 043/821-32-87

**TOKARKA REWOLWEROWA** dl. 3 m, prod. angielskiej, z możliwością gwintowania, - 2.000 zł. Wrocław, tel. 071/311-23-99

**TOKARKA UNIWERSALNA C13MB** x3000, wyjmowany mostek, przyspieszone posuw, - 8.500 zł. Konin, tel. 063/244-26-36

**TRAK DO DREWNA** tarczowy wielopila, - 12.000 zł. Lubin, tel. 0501/22-20-28

**TRAK DO DREWNA** 8-walcowy, prod. rosyjskiej, uszkodzony, 22 kW, - 6.000 zł. Syców, pow. oleśnicki, tel. 0602/46-06-64

**WAGA SAMOCHODOWA** do 25 ton, długość 10 m, stalowa, - 14.000 zł. Sieradz, tel. 043/821-32-87

**WCIĄGARKA** elektryczna, 12V, - 550 zł. Wrocław, tel. 0691/98-24-33

**WIERTARKA HILTI TE-6A** akumulatorowa, udar, nowa, - 1.450 zł. Jelenia Góra, tel. 0501/29-73-57

**WIERTARKA HILTI TE-14** z walizką, stan b. dobry, - 790 zł. Kamieniec Wrocławski, tel. 071/318-54-31

**WIERTARKA** do wałków metalowych i drewnianych, 2-stronna, samocentrująca, oryginalna, długość robocza 100 cm, - 1.800 zł. Sieradz, tel. 043/821-32-87

**WIERTARKA STOŁOWA WS-15** stan b. dobry, - 720 zł. Wrocław, tel. 0601/71-59-58

**WIERTNICA STIHL** KB-300, 1997 r. + wiertła, 2 szt., - 4.500 zł. Strzelin, tel. 071/392-59-31

**WYKRYWACZ METALI** BOSCH DMO 10 w scianie, - 300 zł. Jelenia Góra, tel. 0501/29-73-57

**WYKRYWACZ PODSŁUCHU** FC-1003 profesjonalny, - 500 zł. Nowa Sól, tel. 0691/96-02-62

**WYRÓWNIARKA** własnej konstrukcji, 5500 obr./min, stół 180x40 cm, - 800 zł. Sobótka, tel. 071/316-24-75

**WYRZYNARKA HILTI WSJ 110** nowa, - 580 zł. Jelenia Góra, tel. 0501/29-73-57

**WYRZYNARKA HILTI WSJ-110**, nowa, - 700 zł. Wrocław, tel. 0602/33-98-90

**WYWAŻARKA DO KÓŁ**, 1992 r. Hoffman, - 3.500 zł + VAT. Krobica, tel. 0601/07-14-82, 065/571-12-33

**ZGRZEWARKA DO RUR** PCV ELRZU PZ-63-3S 1400 W, nożyce, walizka, - 500 zł. Wałbrzych, tel. 074/841-96-03 po godz. 20, 0503/41-07-41

071/373-90-79  
071/353-65-74  
065-860

**ARPI**

**BLOCZKI, POROMURY**  
**BETON KOMÓRKOWY**  
**STROPY, PAPY**  
**GONTY, DACHY**  
**DOCIEPLENIA**

**RABATY** **RABATY**

**WROCLAW**  
**ul. SZCZECIŃSKA 11b**

**MATERIAŁY BUDOWLANE**  
**I WYROBY HUTNICZE**

**AGREGAT TYNKARSKI ATM 38** technicznie sprawny, do zaprawy wapienno-piaskowej, - 8.000 zł. Wołów, tel. 071/389-39-25

**AGREGATY PRĄDOWTWCZE** tanio, bardzo duży wybór, od 8 do 200 kW, a także 1 i 2,5 Megawata. Zabrze, tel. 032/271-95-08 01043862

OP023814

**Buderus**  
**KOTŁY OLEJOWE I GAZOWE**  
**NAJTANIEJ**  
**PROFESJONALNY MONTAŻ**

Wrocław, ul. Leszczyńska 5  
**071/363-40-69, 0602-79-79-03**

**AGREGATY PRĄDOWTWCZE** tanio, bardzo duży wybór z zapasów magazynowych, od 8 do 200 kW, a także 1 i 2,5 Megawata. Zabrze, tel. 032/278-22-53 01043872

**AUTOMAT DO BRAM GARAZOWYCH** Chamberline, nowy, - 470 zł. Dzierżonów, tel. 0502/66-86-84

**BARAK BUDOWLANY** metalowy, stan b. dobry, - 1.300 zł. Lubin, tel. 076/842-70-11, 0609/83-14-04

**BARAKOWÓZ** na kołach, po kapitalnym remoncie, wyposażony, ocieplony, stan b. dobry, - 7.000 zł. Legnica, tel. 0609/95-92-63

**STROPY TERIVA**  
**DACHÓWKA CERAMICZNA**  
**MATERIAŁY BUDOWLANE**  
**SUPERCENA - SPRAWDŹ!**

**PHU „AMA”**  
tel. 071/316-95-15  
fax 071/316-95-82  
tel. 0-501 434 149  
0-501 434 146

F4000012

**NAGRZEWNICE OLEJOWE**

z odprowadzeniem i bez odprowadzenia spalin, piece na olej przepracowane, elektryczne, moc od 5 kW do 150 kW, "Master" "Stal", serwis gwarancyjny i pogwarancyjny, 12-24V z możliwością rozruchu silnika, tel. 091/483-24-74, 0-502 048 592, 0-603 501 808

**IMADŁO KOWALSKIE** waga 125 kg, rozstaw i szer. szcęk 250 mm, - 450 zł. Grodzisko, tel. 065/535-04-59, 0691/31-58-56

**KARCHER WAP** myjki wysokociśnieniowe, 3 sztuki, z grzaniem wody - 1.500 zł/szt. Krotoszyn, tel. 0609/91-53-34

**KARCHER** ciśnieniowy, 380 V, podgrzewanie, 178 bar, - 2.500 zł. Leszno, tel. 0607/06-46-92

**KARCHER 100 bar**, dozownik płynów, metalowa głowica, fabrycznie nowy, - 420 zł. Wrocław, tel. 0601/71-59-58

**KUPIĘ AGREGAT PRĄDOWTWCZY** GESAN jednofazowy. Smolec, tel. 071/316-18-08

**KUPIĘ BUTLE GAZOWE** na propan-butan. Wrocław, tel. 071/791-86-28

**KUPIĘ ETYKIECIARKI** KRONOS. Chojnów, tel. 0603/80-38-39, 0692/79-32-08

**KUPIĘ GENERATOR PRĄDU** moc od 400 do 1000 kW. Zabrze, tel. 032/271-95-08 01065572

**KUPIĘ KONIKI DO TOKARKI** SN 400/1500, 1972 r. prod. rumuńskiej, wys. łoża do osi 202 mm lub zbliżona. Legnica, tel. 076/856-33-88

**KUPIĘ MASZYNY STOLARSKIE** grubościówkę, wyrówniarkę, frezarkę, piłę, dłutowicę i inne. Lubin, tel. 076/842-70-11, 0609/83-14-04

**KUPIĘ MASZYNY STOLARSKIE**. Syców, pow. oleśnicki, tel. 0602/46-06-64

**KUPIĘ MIERNIKI ELEKTRYCZNE**. Środa Śląska, tel. 071/317-23-98

**KUPIĘ NOŻE DO GILOTYNY** 430x65x25 mm, rozstaw otworów 260 mm. Wrocław, tel. 0600/35-58-07

**KUPIĘ SPRĘŻARKĘ** 2-tłokową, prod. polskiej, może być niekompletna lub do naprawy oraz sam zbiornik oryginalny, z terenu Dolnego Śląska, Opolszczyzny i Wielkopolski, tel. 0501/69-53-32 po godz. 15

**KUPIĘ TOKARKĘ** TUJ 45/50 150-200. Strzelin, tel. 071/392-17-78

**KUPIĘ ZGRZEWARKĘ** próżniową, 30 cm, tel. 0691/26-54-52

**LINIA DO PRODUKCJI NAPOJÓW** sprawną technicznie, - 25.000 zł. Świebodzice, tel. 074/854-00-57, 074/854-03-08 w godz. 7-16

**MAGIEL ELEKTRYCZNY** 380 V, przemysłowy, wał o dł. 180 cm, stan techniczny idealny, kompletne wyposażenie, dodatkowo filc i płótno, - 2.000 zł. Lubin, tel. 076/844-79-91, 0605/23-08-64

**MASZYNA DO PRODUKCJI PIECZĄTEK** format A4, instrukcja obsługi + materiały, - 1.000 zł. Legnica, tel. 0605/94-47-68

**MASZYNA KRAWIECKA** metaloflock 3-, 4-, 5-nitkowi, prod. polskiej, na metalowych częściach, 220 V - od 450 zł. Lwówek Śląski, tel. 075/782-43-16, 075/782-29-22

**MASZYNA KRAWIECKA** prod. polskiej, mało używana, - 150 zł. Wrocław, tel. 0607/33-76-47

**MŁOTWIERTARKA BOSCH** GBH 4 DSC profesjonalna, SDS Plus, - 800 zł. Wałbrzych, tel. 074/841-96-03 po godz. 20, 0503/41-07-41

**MŁOTWIERTARKA HILTI** nowa, - 1.700 zł lub zamienie na strugarkę-grubościorową. Wrocław, tel. 071/791-86-28

**MONTAŻOWNICA DO OPON** samochodowych, do ściągania, technicznie sprawna, stary model, prod. niemieckiej, - 3.600 zł. Głogów, tel. 076/831-59-90, 0503/41-10-51

**SPAWARKA** OZAS SPM-200 nowa, elektrody 5 mm, 3-fazowa, profesjonalna, - 1.180 zł. Opole, tel. 077/457-73-58, 0606/50-87-44

**SPAWARKA** transformatorowa, 600 A, oryginalna, na kołach, - 1.000 zł. Sieradz, tel. 043/821-32-87

**SPAWARKA STW 220 V**, domowa, - 230 zł. Wałbrzych, tel. 074/665-94-62

**WIERTARKA** do wałków metalowych i drewnianych, 2-stronna, samocentrująca, oryginalna, długość robocza 100 cm, - 1.800 zł. Sieradz, tel. 043/821-32-87

**WIERTARKA STOŁOWA WS-15** stan b. dobry, - 720 zł. Wrocław, tel. 0601/71-59-58

**BLACHODACHÓWKA**

OP024495

■ BLACHY TRAPEZOWE  
■ DACHÓWKA CERAMICZNA  
■ DACHÓWKA CEMENTOWA  
■ BLACHODACHÓWKA SAMONOŚNA  
■ SYSTEMY ORYNNOWANIA  
■ OKNA DACHOWE  
■ SYSTEMY IZOLACJI

**WROCLAW**  
ul. Rybacka 11  
tel. /71/ 373 59 41  
kom. 601 50 12 12

**JESZKOWICE**  
k/Wrocławia  
ul. Jelczańska 37  
tel. /71/ 318 00 65

**JELENIA GÓRA**  
ul. Wolności 179  
tel. (75) 643 00 81  
kom. 0606/ 587 559

przy zakupie kompletnego pokrycia (wraz z akcesoriami)

**super cena!**  
od **17,89** /m<sup>2</sup> netto

**Promocja - 2 raty gratis!**

**POKRYCIA DACHOWE**

**BARAKOWÓZ** socjalny, długość 8 m, bliźniacze koła, - 6.000 zł. Wrocław, tel. 071/357-10-93

**BARAKOWÓZ** przystosowany do transportu, wym. 2,5 x 6,0 m, ocieplony, inst. elektryczna, ogrzewanie gazowe, natrysk, w.c., Wrocław-Parzynice, - 2.500 zł. Wrocław, tel. 0609/60-90-80

**BETONIARKA LESCHA** 140 l, 220 V, nowe łożyska na bębnie, wieniec żelwny, stan dobry, - 650 zł. Szprotawa, tel. 068/376-67-21, 0603/10-07-08

**BETONIARKA** 120 l, 220 V oraz 140 l, 220 V, - 600 zł, możliwość transportu. Ścinawa, tel. 076/843-95-96, 0609/41-47-73

**BLOCZKI BETONOWE** M6 - 1.60 zł/szt. oraz inne wyroby betonowe. Góra, tel. 0505/71-92-16

**BLOCZKI BETONOWE** wym. 12x24x38, cena - 1.60 zł/szt., możliwy transport i rozładunek. Osetno 19, tel. 065/544-44-35

**BOAZERIA** SONSOWA podbitka, cena - 15 zł/m<sup>2</sup>. Lubin, tel. 0501/22-20-28

**BRAMA GARAZOWA** wym. 240x210 cm, pilot, - 2.800 zł. Wrocław, tel. 0501/93-52-05

**PolanBud**  
NAJLEPSZE MATERIAŁY

**SPECJALNE OFERTY CENOWE**

**PUSTAKI POROTERMICZNE**  
rozmiar 38 P+W, kl.15 tylko 4,29 zł netto/szt.  
rozmiar 30 P+W, kl.15 tylko 2,99 zł netto/szt.  
rozmiar 25 P+W, kl.15 tylko 3,99 zł netto/szt.

**BELKI STROPOWE**  
do natychmiastowego odbioru (Wrocław)  
wszystkie rozmiary - super niskie ceny

**PUSTAKI WENTYLACYJNE**  
do natychmiastowego odbioru (Wrocław)  
od 1 do 4 kanałów - ceny od 4,65 zł netto

**KOMINKI LEIER** (typu schiedel)  
do natychmiastowego odbioru (Wrocław)  
np. przekrój 14 cm, ocieplany - od 1562 zł netto

**CEGLY KLINKIEROWE CRH**  
Skład Fabryczny - do natychmiastowego odbioru

Kominowa - pełna tylko 1,10 zł netto/szt.  
Elewacyjna orange, wyprzedza 40 gr. netto /szt.  
Elewacyjna Cerg, czerwona tylko 1,06 zł netto/szt.  
Elewacyjna Sahara, żółta tylko 1,59 zł netto/szt.

**BRUKI KLINKIEROWE CRH**  
Goritz - 49,92 zł netto/m<sup>2</sup>  
Gozdnica (nowość) - 39,92 zł netto/m<sup>2</sup>

**ZAPRAWY DO KLINKIERU**  
Quick Mix - tylko 14,10 zł netto/30kg

**DACHÓWKI CREATON** (CERAMICZNE)  
Zakładkowe - od 29,50 netto/m<sup>2</sup> (duże dachy)  
Karniówki angobowane - od 39,50 zł netto/m<sup>2</sup>

**DACHÓWKA BETONOWA LEIER**  
tylko 18,70 zł netto/m<sup>2</sup>

**OKNA VELUX GGL 78X140** (linia komfort)  
- od 799 zł netto/szt. (bez kolnierza)

**SYSTEM DOCIEPLEŃ QUICK - MIX**  
tylko 13,99 zł netto/m<sup>2</sup>  
(klej do siatki+siatka+klej do styropianu+tylnik min.)

**WEŁNA ROCKWOOL** gr. 15 cm  
np. do dachu - Rockmin - 9,17 zł netto/m<sup>2</sup>

**Składy Budowlane POLANBUD**  
Wrocław, Kupiecka 10 (kamelowca) tel. 363 45 64  
Wałbrzych, Ludowa 1c, tel. 846 38 15  
Legnica, Nowodworska 32, tel. 866 50 85



**TARTAK  
CHOJNO  
„SOMAPOL”**  
tel. 065/545-14-20

- więźba dachowa od 580 zł/m<sup>3</sup>
- (elementy do 12 m długości z dostawą na plac budowy)
- łaty 6x4 cm ..... 1,50 zł/m.b.
- tarcica iglasta ... od 400 zł/m<sup>3</sup>
- deski podłogowe ..... 48 zł/m<sup>2</sup>
- deski elewacyjne ..... 25 zł/m<sup>2</sup>
- złącza ciesielskie i gwoździe
- impregnaty
- usługowe struganie
- i frezowanie tarcicy

Podane ceny  
są cenami netto!!!

**Skład Fabryczny  
O.Wrocław „ADWER”  
Wrocław, ul. Piękną 78  
tel. 071/336-25-03**

**ARTBETON®**  
**POSADZKI BETONOWE**  
PRZEMYSŁOWE - bezpytlowe, zmywalne, barwione (magazyny, warsztaty)  
ARTYSTYCZNE - wytlaczane, barwione (restauracje, dyskoteki, schody i inne wnętrza) OP010123

ARTBETON s.c., www.artbeton.pl  
ul. Kamieńskiego 201-219, 51-126 Wrocław, tel. 071/320-74-43, 341-56-35, 0-501 492 166

DESKI SZALUNKOWE grubość 2,5 cm, dl. 250-300 cm - 170 zł/m<sup>3</sup>. Polkowice, tel. 0506/89-04-98

DRABINA ALUMINIOWA rozsuwana, 6,2 m, stan b. dobry, - 380 zł. Długie, gm. Szprotawa, tel. 068/376-81-81

DRABINA ALUMINIOWA prod. zachodniej, nowe, 3x7, 3x9, 3x11 szczebli, atest na 150 kg - od 100 zł. Lwówek Śląski, tel. 075/782-43-16, 075/782-29-22

DRABINA DEKARSKA, 1991 r. Bocker typ HD 2b-k, aluminiowa, dl. 2 m, lamana, udźwig wózka 270 kg, 5 elementów wysuwanych, silnik Honda GX, na podwoziu, stan b. dobry, - 13 000 zł + VAT Żary, tel. 0502/07-34-56

DREWNO:łaty dachowe 6x4 - 1.40 zł/m<sup>3</sup>, 5x3 - 0.90 zł/m<sup>3</sup>, 2x5 - 0.70 zł/m<sup>3</sup>, deski 22 - 350 zł/m<sup>3</sup>, impregnacja, transport. Bolesławiec, tel. 0691/78-77-50

DRZWI BALKONOWE 216x112,5 cm, prawa strona uchylina, plastikowe, - 500 zł. Tyniec Mały, tel. 071/311-81-20, 0605/25-22-01

DRZWI DREWNIANE wewnętrzne, z futrynami drewnianymi, z demontażu, 100x210 cm, 5 szt. - 50 zł/szt. Świdnica, tel. 074/851-26-82

DRZWI GARAŻOWE kompletne z okuciami, stan b. dobry + drzwi bramowe, kompletne z okuciami, stan b. dobry, - 700 zł. Wrocław, tel. 071/332-49-10, 0602/82-47-19

DRZWI WEWNĘTRZNE z szyby, z płyty pilśniowej, szer. 80 cm, prawe 1 szt., lewe 1 szt. - 70 zł/szt. Wrocław, tel. 071/355-81-18

FARBA wojskowa, kolor szaroniebieski mat, sprawdzona z Niemiec, 100 zł/litr. Zielona Góra, tel. 0691/63-09-00

**KOMINY**  
**3 - WARSTWOWE**  
z rurą szamotową  
**KOMINY**  
**WENTYLACYJNE**  
Producent i importer. Biuro sprzedaży  
**WROCLAW**  
ul. Karmelkowa 29  
tel. 071/364-38-00 www.275  
0-605 642 331  
pon-sob 9:00 - 15:00  
Transport firmowy  
OP023014

FORMY DO PRODUKCJI KOSTKI BETONOWEJ wzory kość, koniczyna, fala, plaster miodu, płyty 35x35x5, barwniki, hydrozol, obrzeża, tralka, ceny od 1.50 do 30 zł. Lubiąż, tel. 071/389-72-03, 0607/61-69-45

GRZEJNIKI ŻELIWNE 60-tki, nie używane - 2.5 zł/żeberko. Świebodzice, tel. 0606/89-91-86

GRZEJNIKI ŻELIWNE 20 żeberko - 5 zł/szt. Wrocław, tel. 071/342-44-63

**OKNA** DRZWI PARAPETY ROLETY ŻALUZJE  
PCV, DREWNO, ALUMINIUM  
DACHOWE "ROTO"  
tel./fax 337-14-57  
ul. SŁĘŻNA 189/191  
tel./fax 343-09-18  
ul. PIŁSUDSKIEGO 67 (kino Śląsk) OP024421

**RATY ZERO %**

**ZAPEWNIAMY ANIELSKIE CENY!!!  
BO OD PRODUCENTA**

KOLKI I WKRETY różne rozmiary, ceny 25-30 gr/szt. Kobierzyce, tel. 071/311-81-63

KOMIN STALOWY skręcany, wys. 10 m, śr. 300 mm, - 3 000 zł Leszno, tel. 065/520-92-83, 0693/36-12-80

KOSTKA GRANITOWA z rozbiórki, 20x25 cm, ok. 9 ton - 1 100 zł/całość. Głogów, tel. 076/835-91-97, 0501/54-63-08

KUPIĘ DRABINĘ ALUMINIOWĄ 3-elementową Wrocław, tel. 071/791-86-28

**STROPY TERIVA**  
**MATERIAŁY**  
**ŚCIENNE**  
**KOSTKA BRUKOWA**  
„TERIBUD” ul. Włosa 11  
50-100 Wrocław  
tel. 071/389-26-12, fax 309-13-03

KUPIĘ GRUZ rozbiórkowy, czysty, duże ilości. Smolec, tel. 071/316-94-32

KUPIĘ GRZEJNIKI PURMO dl. 1.6-2.0 m, wys. 60 cm, dolne zasilanie. Radwanice, tel. 071/311-70-22 wieczorem

KUPIĘ KONSTRUKCJĘ WIATY blaszana, rozkręcaną, dl. powyżej 15 m, szer. powyżej 10 m, wys. powyżej 10 m. Polkowice, tel. 0603/33-65-95

KUPIĘ MASZYNĘ DO PRODUKCJI KOSTKI BRUKOWEJ małą, Chojnow, tel. 0603/80-38-39, 0692/79-32-08

KUPIĘ MATERIAŁY BUDOWLANE kostka granitowa, słupki ogrodzeniowe, parapety granitowe, w okazyjnej cenie. Wiązów, pow. strzeziński, tel. 0609/84-16-05

KUPIĘ OKNA wys. x szer. 143x120 cm (4 szt.), 143x179 cm (1 szt.), 143x190 cm (1 szt.), 58x74 cm (1 szt.), 120x90 cm (4 szt.) oraz drzwi balkonowe 210x90 cm (3 szt.), 225x90 cm (2 szt.), a także drzwi wejściowe 225x100 cm i 2 okna dachowe. Głogów, tel. 0601/57-47-49

KUPIĘ OKNA PLASTIKOWE uchylno-rozwierne, szer. 105 cm, wys. 145 cm (2 szt.) oraz szer. 120 cm i wys. 145 cm (1 szt.), do 100 zł/szt. Wrocław, tel. 071/341-49-47

KUPIĘ PIASEK kopany, w rozsądnej cenie, duże ilości. Smolec, tel. 071/316-18-08

KUPIĘ POMPE DO BETONU na samochodzie, Steter, Putzmeister, Swing „gruszkę” do przewozu betonu 9 m<sup>3</sup>, 4-osiołową. Chojnow, tel. 0603/80-38-39, 0692/79-32-08

KUPIĘ RUSZTOWANIE małe, aluminiowe. Wrocław, tel. 071/791-86-28

**BRAMY WJAZDOWE, OGRODZENIA,  
KRATY, BALUSTRADY (WYBÓR WZORÓW)  
DRZWI METALOWE, BRAMY GARAŻOWE**  
**AUTOMATYKA DO BRAM**  
**MONTAŻ SIATKI OGRODZENIOWEJ**  
BRAMTEKS, Wrocław, ul. Sułowska 48  
tel./fax 071/357-27-78, tel. kom. 0-601 573 854

KUPIĘ STAL. dwuteownik 120, 300 mm oraz teownik, kątownik 35 mm i blachę trapezową. Wrocław, tel. 0602/63-65-21

MASZYNA DO PRODUKCJI KOSTKI BRUKOWEJ, - 27 000 zł. Uniejów, tel. 063/278-63-45 po godz. 20

MATERIAŁY BUDOWLANE: bloczki ceramiczne typu Max oraz bloczki z betonu komórkowego tzw. siporex - 2 zł/szt. Wrocław, tel. 071/364-34-36 po godz. 17

MATERIAŁY BUDOWLANE: okna 2-skrzydłowe, rozwierno-uchylne, nowe, wym. 1165x1435 cm - 578 zł, wym. 1465x1435 cm - 626 zł, drzwi balkonowe, wym. 865x2185 cm - 489 zł. Świebodzin, tel. 0602/77-96-49

OGRODZENIE kute i spawane, balustrady, bramy, kraty, poręcze schodowe, meble - 90 zł/m<sup>2</sup>. Olawa, tel. 0602/11-97-80

OKNA z demontażu, 120x110, 120x150, 120x80, cena od 80 do 120 zł. Polkowice, tel. 0603/33-65-95

OKNA DREWNIANE powlekane plastikiem, z demontażu w Niemczech, rozwierno-uchylne, szyba zespolona, szer. x wys. 126x66 cm, 66x126 cm, 90x35 cm, 96x141 cm, 105x135 cm, 111x141 cm, 150x141 cm, 180x141 cm, 195x141 cm, 210x141 cm, ceny 130-340 zł/szt. Środa Śląska, tel. 071/317-52-14

OKNA DREWNIANE skrzynkowe, z demontażu, 175x145 cm oraz drzwi balkonowe 220x80 cm - 80 zł/szt. Jelcz-Laskowice, tel. 071/318-48-67

OKNA PLASTIKOWE VEKA SOFT LINE, nowe, nie używane, rozwierno-uchylne, 2-skrzydłowe, 196x143.5 cm, 197x82 cm, 80x156 cm - 1 700 zł oraz jednoskrzydłowe, 4 sztuki - 225 zł/szt., szyba k=1.1, białe, mikrowentylacja, szpros. Wrocław, tel. 071/332-32-67, 0602/77-79-43

OKNO PLASTIKOWE PCV z roletą, wym. 120 x 150 cm, 3 szt., nowe - 730 zł/szt. Zielona Góra, tel. 0609/50-30-15

PIASEK BUDOWLANY żółty, podsypkowy, do murowania i tynkowania, z okolic Lubina, Legnicy, wyprotka 16 ton, ceny od 150 do 200 zł, z transportem. Lubin, tel. 0502/60-93-39

PRZYJMĘ GRUZ czysty, duże ilości, bezpłatnie. Smolec, tel. 071/316-18-08

PUSTAKI CERAMICZNE POROMUR marki Jopek, nowe, na paletach, różne wymiary, ceny od 1.70 zł/szt. Wrocław, tel. 071/336-24-54, 0605/33-11-71

PUSTAKI STROPOWE TERIVA 21x52 cm - 2 zł/szt. Niemcza, tel. 074/837-60-57, 0607/46-71-24

SIPOREX 24 cm, 245 sztuk - 5.14 zł/szt., 36 cm, 84 sztuk - 7 zł/szt., a także pustaki MAX-220, 1000 sztuk - 2.20 zł/szt. Miłoszyce, tel. 071/318-49-92, 0605/60-29-19

STÓŁ WIBRACYJNY do betonu, oryginalny, wym. 100x200 cm, brak silnika, - 1 000 zł. Sie radz, tel. 043/821-32-87

STYROPIAN grub. 5 cm - 80 zł/m<sup>3</sup> oraz wełna mineralna, grub. 10 cm - 5.20 zł/m<sup>2</sup>. Wiązów, pow. strzeziński, tel. 0609/84-16-05

TARCICA: dębowa - 650 zł/m<sup>3</sup>, jesionowa - 650 zł/m<sup>3</sup>, sosnowa - 550 zł/m<sup>3</sup>, świerkowa, modrzewiowa - 550 zł/m<sup>3</sup>, długość od 2.5 m, transport. Bolesławiec, tel. 0691/78-77-50

TARCICA BUKOWA: dębowa, sucha, grubość 50 mm - 1.800 zł. Bystrzyca, tel. 071/303-09-36, 0606/98-40-66

TARCICA DĘBOWA bukowa, jaworowa, suszona, cena 1 000-1 400 zł/m<sup>3</sup>. Kozły k. Ostrzeszowa, tel. 062/732-77-83

TARCICA DĘBOWA grub. 50 mm, klasa I-III, - 800 zł. Lubań, tel. 075/722-19-72, 0603/24-18-98

WCIĄGARKA BUDOWLANA wys. 12 m, obrótów, z silnikiem i przekładnią, b. mocna - 1 200 zł. Kamieniec Wrocławski, tel. 071/318-54-31, 0604/99-83-91

WEZEŁ BETONIARSKI oraz różne formy do betonu, - 10 000 zł. Przemków, tel. 076/831-94-84

WIĘZBA DACHOWA cięta w wymiar, impregnacja, transport na miejsce budowy - 520 zł/m<sup>2</sup>. Bolesławiec, tel. 0691/78-77-50

ZAGĘSZCZARKA GRUNTU WEBER 65R-3, 1996 r. waga 70 kg, stan idealny, - 2 300 zł. Wrocław, tel. 0608/66-45-83

ZAGĘSZCZARKA GRUNTU DELMAG, 1997 r., diesel waga 180 kg, - 3 200 zł. Lubań, tel. 0506/63-75-76

ZBIORNIKI NA SZAMBO metalowe, 14i40 m<sup>3</sup>, w cenie 1 500 - 4 000 zł/szt. Wrocław, tel. 071/349-21-74

**SPRZĘT RTV**

AMPLITUNER DENON DRD 335R 400 W, wyjście na 4 głośniki, stan dobry, - 300 zł. Lwówek Śląski, tel. 075/782-43-16, 075/782-29-22

AMPLITUNER RADMOR 512 srebrny, 4x50 W + korektor graficzny i 2 magnetofony, - 320 zł. Olawa, tel. 0601/56-64-59

AMPLITUNER SONY STR-DB 1080 QS nowy, - 2 400 zł. Ilowa, tel. 068/377-46-17, 0605/66-12-17

AMPLITUNER YAMAHA RXV-430, nowy, gwarancja + DVD-530, razem lub osobno, - 2 300 zł, możliwość transportu. Lubin, tel. 076/846-53-32

ANTENA SAT AMSTRAD pilot, instrukcja obsługi w języku polskim, stan b. dobry, - 200 zł. Środa Śląska, tel. 0505/10-04-76

ANTENA SAT GALAXY czasza 60 cm, deko-der, sprawna, - 130 zł. Wrocław, tel. 0691/66-90-73

ANTENA SAT PIONEER 1530 cyfrowa, zestaw - 500 zł. Głogów, tel. 0607/24-04-27

ANTENA SAT PIONEER cyfrowa, z aktywną kartą, pakiet zloty, - 600 zł. Zielona Góra, tel. 0601/06-39-57

ANTENA SAT SEG SR-650 stereo pilot, zero-kopasmowa głowica, 400 kanałów, czasza fi 65 cm, konwerter Sharp, możliwość sprawdzenia i dowozu, - 200 zł. Bystrzyca Olawska, tel. 071/303-08-48, 0609/09-85-69

CB-RADIO PRESIDENT + zasilacz, - 450 zł. Wrocław, tel. 071/796-41-01

CB-RADIO UNIDEN PRO 510 XL ANL, 40 CH, 4 W, stan dobry, brak mikrofonu, - 60 zł. Wrocław, tel. 0602/38-01-87

DISCMAN PHILIPS + słuchawki, stan b. dobry, dużo funkcji, - 130 zł. Wrocław, tel. 071/342-73-20, 0504/83-72-03

GŁOŚNIKI samochodowe, zwrotnice, zapakowane, - 320 zł. Olawa, tel. 0601/56-64-59

GŁOŚNIKI MAGNAT 600 W, oryginalne, stan idealny, - 420 zł. Lubin, tel. 0609/03-48-19

GŁOŚNIKI SONY MOBILE XS-A 1334 śred. 13 mm, 150 W, trójdrożne, - 100 zł. Wrocław, tel. 071/372-46-58 od 9 do 16

GRAMOFON ONKYO CP-1116A, - 300 zł. Wrocław, tel. 0502/54-00-04

GRAMOFON TECHNICS SL-BD3, - 300 zł. Wrocław, tel. 0502/54-00-04

„KINO DOMOWE”: amplituner Sony, DVD LG, kolumny 2x800 W, satelity 2x80 W, głośnik centralny 80 W, - 4 200 zł. Prudnik, tel. 0501/45-36-20

„KINO DOMOWE” MUSTEK nowe, kolor srebrny, komplet, 120 W, z dokumentacją, - 1 350 zł. Lwówek Śląski, tel. 075/782-43-16, 075/782-29-22

„KINO DOMOWE” THOMPSON, 2001/02 r. czarne, amplituner z RDS + odtwarzacz 3 x CD, 1 segment, pilot, głośniki, stan idealny, gwarancja, - 1 000 zł. Lubin, tel. 0609/03-48-19

KAMERA VIDEO CANON E-70 pełny osprzęt, - 1 200 zł. Bolesławiec, tel. 0504/86-88-50

KAMERA VIDEO CANON V-50 8 mm, zoom optyczny x 22, kolorowy wyświetlacz ciekłokrystaliczny, torba, ładowarka, pilot, kompletna, mało używana, gwarancja, stan idealny, - 2 100 zł. Wrocław, tel. 0601/86-46-01

KAMERA VIDEO SONY CCD-TRV 78, - 1 300 zł. Wrocław, tel. 071/362-27-09, 0693/50-78-66

KAMERA VIDEO SONY efekty cyfrowe, ładowarka, zapakowana, mało używana, stan idealny, - 800 zł. Wrocław, tel. 0603/63-45-86

KAMERY VIDEO SONY DCR-TRV 140 E Digital 8, cena - 1 900 zł, DCR-TRV 230 E, cena - 2 100 zł, DCR-TRV 40 - 2 300 zł, Digital 8 DCR-TRV 725 - 2 500 zł. Legnica, tel. 0502/95-22-27

KOLUMNY 2x800 W, 8 Ohm, 4-drożne, pozłacane zaciski, prod. USA, - 2 000 zł. Prudnik, tel. 0501/45-36-20

KOLUMNY ALTON moc 70 W, cena 200 zł oraz kolumny Tonsil, moc 50 W - 150 zł. Wałbrzych, tel. 074/844-95-62

KOLUMNY ALTUS 140 W, czarne, stan dobry, - 530 zł. Olawa, tel. 0601/56-64-59

KOLUMNY ASTRA, 2002 r. centralna (120 W) - 300 zł, Astra 2 - 400 zł/kpl., Astra 4, srebrne, mahoniowe, nowe - 900 zł/2 szt. Wrocław, tel. 0502/07-99-19

KOLUMNY BOSE stan idealny, dźwięk wysokiej klasy, - 370 zł. Wrocław, tel. 071/353-00-27 po godz. 20

KOLUMNY CAT nowe, prod. niemieckiej, 380 W, 8 om, 3-drożne, pasmo przenoszenia 28-2200 Hz, bass reflex, membrana poliuretana z gumowym tłumikiem, obudowa z litego drewna, zapakowane, - 375 zł. Wrocław, tel. 071/373-44-81, 0604/07-59-49

KOLUMNY ELTAX UNIVERSE zestaw 5 kolumn wysokiej klasy do „kina domowego”, kolor bukowy, duże, 90 cm, 200 W, - 890 zł lub zamiennie na amplituner. Oleśnica, tel. 0607/82-62-10

KOLUMNY SONY SS-68 2 szt., 55 W, - 180 zł. Wrocław, tel. 0609/35-26-62

KOLUMNY TONSIL Rapsody 200, pasmo przenoszenia od 35-20 000 Hz, 200 W, wysokie, 3-drożne, stan bardzo dobry, - 400 zł. Legnica, tel. 0502/89-39-44

KOMPAKT DIORA 502 kolor grafitowy, stan idealny, - 300 zł. Wrocław, tel. 0604/92-28-20

KOMPAKT DIORA 502, - 300 zł. Wrocław, tel. 071/372-24-14

KOMPAKT PHILIPS CD-735 na 1 płytę, segment, wiele funkcji, nowy, bez pilota, - 300 zł. Wrocław, tel. 0504/41-24-00

KOMPAKT PHILIPS CD 735 do dużej wieży, dużo funkcji, stan idealny, - 300 zł. Wrocław, tel. 0505/40-43-09

KOMPAKT SONY na 5 płyt - 400 zł. Wrocław, tel. 071/372-24-14

KOMPAKT SONY CDP-M45, z pilotem, stan b. dobry, - 288 zł lub zamiennie. Wrocław, tel. 071/349-43-93

KOMPAKT SONY CDP 395 z pilotem, fader, 2 wyjścia na cenzure, do dużej wieży, stan idealny, - 190 zł. Wrocław, tel. 0692/00-44-20

KOMPAKT TECHNICS SL-PG 590, - 320 zł. Głogów, tel. 0607/24-04-27

**PROMOCJA!**  
**dla wykonawców**

**BLACHY PRUSZYŃSKI**  
PRODUCENT

**do każdego dachu powyżej 150 m<sup>2</sup> wkrętarka akumulatorem GRATIS!**

\* dotyczy blach powlekanych zakupionych w oddziale Bielany Wrocławskie

● Blachodachówka Szafir i Rubin ● Blachy trapezowe ocynkowane i powlekane T6-T135 ● Blachy ocynkowane płaskie o grubości od 0,5 do 2,5 mm ● Panele ściennie (siding pionowy) ● Kasetony ściennie ● Obróbki blacharskie i akcesoria ● Produkcja i sprzedaż taśm

**PRUSZYŃSKI Sp. z o.o.: 55-075 Bielany Wrocławskie, ul. Wrocławska 48, tel. 071/311 26 21**



KOMPAKT TECHNICS 670, - 600 zł. Wrocław, tel. 071/373-75-91

KOMPAKT TECHNICS na 5 CD - 450 zł. Wrocław, tel. 071/372-24-14

KOMPAKT TECHNICS SLP 360 dużo funkcji, stan b. dobry, - 200 zł. Wrocław, tel. 0505/09-57-50

KOMPAKT TECHNICS SL-PG 590 do dużej wieży, z pilotem, stan idealny - 350 zł. Wrocław, tel. 071/789-59-98

KOREKTOR TECHNICS 90, - 750 zł. Wrocław, tel. 071/373-75-91

KORPUSY: Sony XR 5700 RDS - 90 zł, Pioneer KEH-P 3700 RDS - 90 zł Grundig SC 303 RDS - 70 zł. Wrocław, tel. 0692/00-44-20

KUPIE GŁOŚNIKI PIONEER samochodowe, wym. 6x9 cm. Wrocław, tel. 0605/57-69-04

KUPIE KAMERĘ VIDEO na male kasety, stan b. dobry Bolesławiec, tel. 0607/70-16-57

KUPIE KAMERĘ VIDEO SONY TR-415 lub Sony TR-425, może być bez ładowarki. Legnica, tel. 076/722-88-88, 0601/76-96-70

KUPIE KAMERĘ VIDEO SONY Panasonic, Canon, JVC, nową lub używaną, kompletną. Wrocław, tel. 071/372-15-35 po godz. 20, 0603/62-97-73

KUPIE KAMERĘ VIDEO SONY, PANASONIC, CANON nową lub używaną, kompletną. Wrocław, tel. 071/372-15-35, 0603/62-97-73

KUPIE KOLUMNY TONSIL Wrocław, tel. 0601/58-50-95

KUPIE KORPUSY: Sony XRC-210, 510, JVC KSF-250, 350, KDSX-959, Blaupunkt RCR 168, Kenwood KRC-159, 259, Pioneer KEH-8000, KEH-8800, Philips RC 529. Wrocław, tel. 0609/73-86-42

KUPIE PANEL PIONEER 1330. Wrocław, tel. 0600/52-67-41

KUPIE PANELE: Pioneer KEH 2460, 8800, 8100, 9100, 8000, 9000, do radiodtwarzacza samochodowego Wrocław, tel. 0607/19-51-53

KUPIE PANELE Sony XRC 7200R, Sony MDX 670 RDS. Wrocław, tel. 0501/13-72-00

KUPIE PILOTA DO AMPLITUNERA Sony STR-DE545, stan idealny Wrocław, tel. 0603/85-00-55

KUPIE RADIOODTWARZACZ do Mitsubishi Carisma z 2001 r. Polkowice, tel. 076/749-90-60

KUPIE RADIOODTWARZACZ PIONEER DH 2000, DH 3000 do Mitsubishi Carisma. Polkowice, tel. 076/749-90-60

KUPIE TELEWIZOR 21", nowy, nie używany, na gwarancji, stereo - do 350 zł lub 25", nowy - do 650 zł. Legnica, tel. 0600/81-56-28

KUPIE TELEWIZOR 14-21". EURO lub czinzcze, pilot, chętnie z video, w cenie do 250 zł. Wrocław, tel. 0603/52-24-34

KUPIE TELEWIZOR 14", 16", nowy, za połowę ceny sklepowej. Wrocław, tel. 071/355-62-17

KUPIE WIEŻE TECHNICS. Wrocław, tel. 0502/07-98-55

KUPIE WIEŻE TECHNICS. Wrocław, tel. 0601/58-50-95

KUPIE ZASILACZ do kamery video, aparatu cyfrowego, itp., 9V, 1.33 A. Wrocław, tel. 0506/97-63-31

MAGNETOFON DIORA do dużej wieży, „szuflada”, - 70 zł. Walbrzych, tel. 074/844-95-62

MAGNETOFON DIORA 502, - 200 zł. Wrocław, tel. 071/372-24-14

MAGNETOFON DIORA „szuflada”, - 130 zł. Wrocław, tel. 0603/62-50-17

MAGNETOFON TECHNICS RS-BX 501, - 320 zł. Głogów, tel. 0607/24-04-27

MAGNETOWID AIWA DK-910MK2 2-głowicowy, pilot, stan b. dobry, - 160 zł. Rydzyna, tel. 065/538-87-30, 0603/55-92-00

MAGNETOWID AKAI VS-465 EDG, - 150 zł. Wrocław, tel. 0501/82-02-37, 071/792-12-30

MAGNETOWID GRUNDIG Hi-Fi stereo, 6-głowicowy, Show View, pilot, eurozłącze, - 320 zł. Wrocław, tel. 0501/37-56-04

MAGNETOWID JVC uszkodzony, 6-głowicowy, Hi-Fi, stereo, zamykany panel, - 220 zł. Wrocław, tel. 0609/80-94-67

MAGNETOWID OKANO show-view, hyper band, oryg. pilot z wyświetlaczem, stan b. dobry, - 190 zł. Wrocław, tel. 071/325-36-83

MAGNETOWID PANASONIC NV-J45 4-głowicowy, - 400 zł. Wrocław, tel. 071/321-21-91

MAGNETOWID SONY menu, centr. mechanizm, jog shuttle, pilot, eurozłącze, - 290 zł. Wrocław, tel. 0604/71-06-24

MAGNETOWIDY: Saba VR 6828, pilot, uszkodzony - 100 zł, Grundig VS 900 VPS - 120 zł, Panasonic NV-SD 200, SD, SV - 200 zł. Wrocław, tel. 0692/00-44-20

MIKSER AUDIO BEHRINGER DX-1000 nowy, instrukcja obsługi w języku niemieckim, - 700 zł. Zgorzelec, tel. 0504/78-86-05, 0607/112-03-21

MIKSER AUDIO GEMINI PMX-100A, - 300 zł. Wrocław, tel. 0502/54-00-04

MINDISC LIFETEC nowy, gwarancja, - 900 zł. Prudnik, tel. 0501/45-36-20

MINDISC PANASONIC RDP-335 zdejmovany panel, 4 x 40 W, z RDS, equalizer, kolory wyświetlania, sterowanie wzmacniaczem, - 520 zł. Wrocław, tel. 0505/09-50-99

MINDISC SHARP MD-MT99, 2002 r. ładowarka okablowanie, stan b. dobry + płyty, 5 szt., - 590 zł. Wrocław, tel. 0504/15-98-44

MINDISC SONY MDS-JE 510 do dużej wieży, stan idealny, - 450 zł. Jawor, tel. 0609/37-58-70

MINIWIŻA SONY MHC-C 33 na 5 płyt, magnetofon 2-kasetowy, kolumny, pilot, stan idealny, - 550 zł. Zielona Góra, tel. 0607/20-31-96

OBROTNIKA DO ANTENY SAT - 80 zł. Wrocław, tel. 0600/35-58-07

ODTWARZACZ DVD LG 4710 kompletny, - 470 zł. Jawor, tel. 0609/37-58-70

ODTWARZACZ DVD PHILIPS 613S, nowy, - 500 zł. Środa Śląska, tel. 071/317-27-65 po godz. 17, 0601/46-36-14

ODTWARZACZ DVD PIONEER 454 S nowy, w kartonie, opcja ZOOM, odtwarzanie plików MP3 i płyt DVD, CD, CD-R, CD-RW, VCD, - 1.190 zł (w sklepie 1.750 zł). Lubin, tel. 0502/12-09-07

ODTWARZACZ DVD PIONEER 454 srebrny, - 1.000 zł. Wrocław, tel. 0504/85-52-03

ODTWARZACZ DVD SONY 335 czarny, pilot, stan idealny, - 600 zł. Wrocław, tel. 0600/92-67-41

PANEL JVC KD-S757R stan b. dobry, - 160 zł. Wrocław, tel. 0693/49-69-89

PANELE: Sony XR 6400 RDS - 100 zł, Sony XR-U 300 RDS - 90 zł, Philips RC 288 RDS - 80 zł, Philips CD 908 RDS - 140 zł, Kenwood KRC

854 RDS - 70 zł, Nissan 916 RDS - 140 zł. Wrocław, tel. 0692/00-44-20

PŁYTY CD muzyka: house, techno, dance, również na MP3, - 15 zł. Wrocław, tel. 0692/26-79-38

PŁYTY CD z muzyką - 20 zł/szt. Wrocław, tel. 0600/10-19-50

RADIOMAGNETOFON PANASONIC 2-kasetowy, kompakt, pilot, cyfrowy wyświetlacz, prawie nowy, - 450 zł. Wrocław, tel. 0604/57-04-52

RADIOODTWARZACZ oryginalny, do Renaulta Megane, - 220 zł. Wrocław, tel. 0600/92-67-41

RADIOODTWARZACZ AIWA, 2002 r. nowy, na gwarancji, typ CDC R227, faktura zakupu, 18 W, duży wyświetlacz (różne kolory) z korektorem, atrakcyjny wygląd, - 380 zł lub zamienie na komputer. Lubin, tel. 0607/93-86-76

RADIOODTWARZACZ ALPINE CDA-7893 odtwarza MP3, - 1.600 zł. Wrocław, tel. 0601/74-03-30

RADIOODTWARZACZ BECKER MEXICO PRO CD mało używany, stan b. dobry, - 750 zł. Wrocław, tel. 0600/34-58-21

RADIOODTWARZACZ BLAUPUNKT 1 x CD, zabezpieczenia na kartę, - 250 zł. Jawor, tel. 0609/37-58-70

RADIOODTWARZACZ BLAUPUNKT samochodowy, DAB 51, MP3, tuner cyfrowy, zdejmovany panel, stan idealny, - 1.050 zł. Legnica, tel. 0601/77-18-53

RADIOODTWARZACZ BLAUPUNKT SEVILLA RD 168R na 1 płytę, RDS, 4x40 W, wiele funkcji, - 400 zł. Wrocław, tel. 0504/41-24-00

RADIOODTWARZACZ BLAUPUNKT GAMMA do VW, z RDS, auto-reverse, wyszukiwanie utworów, - 150 zł. Wrocław, tel. 071/357-45-70, 0502/36-30-73

RADIOODTWARZACZ BLAUPUNKT do Opla Corsy, Omega, Asstry, Vectry, RDS, dolby, auto-revers, - 200 zł. Wrocław, tel. 071/791-38-82, 0605/14-41-11

RADIOODTWARZACZ BLAUPUNKT z kartą kodową, uszkodzony mechanizm kasetowy. Wrocław, tel. 071/325-90-80

RADIOODTWARZACZ BLAUPUNKT BETA do VW, niebieskie podświetlenie, sterowanie zmie-

niaczem, kodowane, stan idealny, - 350 zł. Wrocław, tel. 0600/92-67-41

RADIOODTWARZACZ BMW z RDS, auto-reverse, fader, dolby, kodowany, - 170 zł. Wrocław, tel. 0692/00-44-20

RADIOODTWARZACZ DAEWOO szuflada, stan idealny, - 160 zł. Wrocław, tel. 071/791-38-82, 0605/14-41-11

RADIOODTWARZACZ FORD 6006 na 1 płytę, zmiennacz na 6 płyt, kpl. oraz 7000, 5000 RDS, nowe, cena od 580 zł. Olawa, tel. 0604/81-02-82

RADIOODTWARZACZ FORD 6000 stan idealny, - 700 zł. Opole, tel. 0603/31-69-22

RADIOODTWARZACZ FORD 2004 auto-reverse, dolby, fader, wyjście na 4 głośniki, - 140 zł. Wrocław, tel. 0692/00-44-20

RADIOODTWARZACZ GRUNDIG WKC-1704 RDS EON, balans, fader, auto-reverse, pomarańczowy kolor wyświetlacza, stan idealny, 4x35 W, pamięć 18 stacji, - 200 zł. Wrocław, tel. 0503/54-27-95

RADIOODTWARZACZ GRUNDIG do Opla, panel, - 100 zł. Wrocław, tel. 0501/82-02-37

RADIOODTWARZACZ JVC KD-S707R 4 x 35 W, RDS, na 1 płytę, duży wyświetlacz, stan b. dobry, - 350 zł. Jelenia Góra, tel. 0607/53-24-28

RADIOODTWARZACZ KENWOOD KRC-257RL RDS EON, panel, autorewers, loud, - 250 zł. Legnica, tel. 0601/58-82-09

RADIOODTWARZACZ KENWOOD KDC 3021R na 1 płytę, najnowszy model, RDS, equalizer - 500 zł. Wrocław, tel. 0504/41-24-00

RADIOODTWARZACZ KENWOOD samochodowy, 4 x 35 W, z RDS, panel, stan idealny, - 220 zł. Wrocław, tel. 071/791-38-82, 0605/14-41-11

RADIOODTWARZACZ KENWOOD KDC-9090 najnowszy model, nowy, - 1.400 zł. Wrocław, tel. 0601/74-03-30

RADIOODTWARZACZ PANASONIC SXCG 88 LEN 4 x 60W, kolorowy wyświetlacz, pilot, pudełko, kasetowy, stan idealny, - 400 zł. Oleśnica, tel. 0504/78-22-27

RADIOODTWARZACZ PANASONIC CQ-RD 110 4x35 W, RDS, wyświetlacz LCD bursztynowy, zdejmovany panel, na gwarancji, - 230 zł. Środa Śląska, tel. 071/317-30-47 po godz. 19

RADIOODTWARZACZ PHILIPS CAR 400 do Opla, oryginalny, - 350 zł. Walbrzych, tel. 074/840-05-51

RADIOODTWARZACZ PHILIPS BETA V do VW Passata, Golf, niebieski wyświetlacz, RDS, - 420 zł. Zawidów, tel. 075/778-83-91, 0607/42-42-96

RADIOODTWARZACZ PIONEER 2700 4x35 W, panel, stan b. dobry, - 150 zł. Legnica, tel. 0502/89-39-44

RADIOODTWARZACZ PIONEER DEH-P 7400 MP, 4 x 50 W, odczyt MP-3, CD-R, CD-RW, - 1.550 zł. Wrocław, tel. 0501/97-22-37

RADIOODTWARZACZ PIONEER DEH-8900 kompakt, 4x45 W, MOSFET, wyświetlacz organiczny, pilot, pełne wyposażenie, dużo funkcji, cyfrowy korektor graficzny, zapakowany, - 1.300 zł. Wrocław, tel. 0601/86-46-01

RADIOODTWARZACZ PIONEER DEH-8900 wysokie klasy, dużo funkcji, instrukcja obsługi w języku polskim, kupiony w salonie, faktura zakupu, stan idealny, - 800 zł. Wrocław, tel. 0504/60-49-99

RADIOODTWARZACZ SONY 4x40 W, 2 kolory podświetlenia, panel, RDS, - 250 zł. Jawor, tel. 0609/37-58-70

RADIOODTWARZACZ SONY XR-4750 RDS, 4x35 W, stan bardzo dobry, - 200 zł. Legnica, tel. 0502/89-39-44

RADIOODTWARZACZ SONY, - 400 zł lub zamienie na telefon GSM. Szlichtyngowa, pow. wschowski, tel. 0607/87-25-07

RADIOODTWARZACZ SONY CDX 2500R na 1 płytę, RDS, 4x45 W, D-bass - 400 zł. Wrocław, tel. 0504/41-24-00

RADIOODTWARZACZ SONY XR-4700 zdejmovany panel, z RDS, 4 x 35 W, wyszukanie utworów, D-bass, sterowanie CD, - 370 zł. Wrocław, tel. 0505/09-50-99

RADIOODTWARZACZ SONY XR-5800R + dżoistik, zdejmovany panel, stan idealny, - 300 zł. Wrocław, tel. 0504/14-23-11

RADIOODTWARZACZ SONY XRC 290 4x30 W, wyjście na zmiennacz i wzmacniacz, - 450 zł. Wrocław, tel. 0601/41-85-88

RADIOODTWARZACZE: BMW, rewery, RDS - 150 zł, Ford 2006, rewery - 170 zł, VW Blaupunkt Alpha, rewery - 120 zł, Opel Car 400, RDS, panel - 380 zł, Opel SC 202 - 170 zł, Blaupunkt SC 202 - 120 zł, Audi Beta - 170 zł. Wrocław, tel. 0692/00-44-20

RADIOODTWARZACZE: Pioneer DEH-2300 RDS, 50 W x 4, nowy model, na 1 CD - 450 zł, Kenwood KDC-3090 RDS, 45 W x 4, na 1 CD, kolorowy wyświetlacz - 400 zł, JVC KD-S713 RDS, 40 W x 4, najnowszy model, na 1 CD - 450 zł, Clarion ARX-4475 RDS, 35 W x 4, na 1 CD, nowy model oraz wiele innych - 350 zł. Wrocław, tel. 0502/86-06-81

RADIOODTWARZACZE: Panasonic DFX 444N, na 1 płytę, opuszczany panel, niebieski wyświetlacz, RDS - 550 zł, Sony CDX 2500R, na 1 płytę, RDS, D-bass, 4x45 W - 400 zł, Sony MDX-C 7890R, RDS, minidisc, CD-TEXT, D-bass, sterowanie zmiennaczem CD/MD - 400 zł. Wrocław, tel. 0504/60-53-11

RADIOODTWARZACZE PIONEER samochodowe z CD: DEH-2460 R, cena - 700 zł, DEH-3400 R, cena - 9.300 zł, DEH-P440 RB - 1.050 zł, DEH-P6400R - 1.350 zł, DEH-P7400 MP - 1.650 zł. Legnica, tel. 0502/95-22-27

RADIOODTWARZACZE PIONEER: DEH-P 7400 MP, sterowanie CD - 1.520 zł, DEH-P 8400 MP, sterowanie CD - 2.400 zł. Wrocław, tel. 0601/74-03-30

SLUCHAWKI PHILIPS HC-400 bezprzewodowe, zasięg 100 m, nowe, zapakowane, gwarancja, - 250 zł. Świdnica, tel. 0601/76-62-73

SLUCHAWKI THOMSON bezprzewodowe, dwie pary, - 150 zł. Wrocław, tel. 071/789-59-98

SPRZĘT RTV: wzmacniacz Eltron, 100 W, kolumny - 440 zł, magnetowid Uniwersum - 120 zł; radiodtwarzacze Lubeck CC 20 - 110 zł, VW Beta - 150 zł, Renault Philips - 170 zł. Wrocław, tel. 071/394-38-21, 0504/98-43-11

SPRZĘT RTV: amplituner Sony STR 875 - 1.500 zł, zestaw „kina domowego” Panasonic HT-70 - 1.850 zł oraz Sony OAV S-880, - 4.300 zł. Wrocław, tel. 0601/70-49-98

SPRZĘT RTV: amplituner Pioneer VSX-510, 5x80 W, do kina domowego, czarny, nowy - 980 zł, odtwarzacz Pioneer DV-454, odtwarza MP3 - 900 zł. Wrocław, tel. 0601/74-03-30

SPRZĘT RTV: zmiennacz Pioneer CDX-P 2000, na 12 CD - 140 zł, zmiennacz Kenwood KDC-C 715, na 10 CD - 140 zł, pilot Panasonic samochodowy - 50 zł, magazynek Alpine na 6 CD - 40 zł. Wrocław, tel. 0692/00-44-20

SPRZĘT RTV: telewizor Curtis 21", stan b. dobry - 250 zł, telewizor Schneider 23", stereo, stan b. dobry, cyfrowy dźwięk, pilot - 350 zł, telewizor Philips 28", cyfrowy, uszkodzony, pilot - 300 zł, radiodtwarzacz Blaupunkt - 150 zł. Wrocław, tel. 0600/22-87-59

SUBWOOFER A-60 aktywny, - 320 zł. Głogów, tel. 0607/24-04-27

SUBWOOFER 150 W, regul. basów, aktywny, do kina domowego, - 230 zł. Wrocław, tel. 071/357-83-26

SUBWOOFER 100 W, RMS, regul. basów, aktywny, wym. 40 x 40 cm, - 270 zł. Wrocław, tel. 0502/32-95-15

SUBWOOFER MAGNAT X-Force, 200 W, nowy, stan idealny + wzmacniacz Dalco i okablowanie, - 830 zł. Chojnów, tel. 0504/28-30-10

SUBWOOFER MB QUART 250 W, nowy, zapakowany, male wymiary, oryg. skrzynia z płyty MDF, - 520 zł. Wrocław, tel. 0505/86-09-99

TELEWIZOR kolorowy, pilot, stan b. dobry, - 350 zł. Ścinawa, tel. 076/843-65-18

TELEWIZOR 21-28", sprawny, przestrojony. Wrocław, tel. 071/372-15-35 po godz. 20, 0603/62-97-73

TELEWIZOR 14", stan b. dobry, - 250 zł. Wrocław, tel. 0694/22-60-80

TELEWIZOR GRUNDIG 29" 100 Hz, „stop” kłatka, 9 x PIP, zoom, Nicam, 2 eurozłącza, SVHS - 1.000 zł. Głogów, tel. 0609/64-72-24

TELEWIZOR GRUNDIG 25 cali, 100 Hz, stereo, PIP, zoom, TXT, format 16:9, 2 eurozłącza, pilot, stan b. dobry, - 900 zł. Legnica, tel. 0601/84-95-67

TELEWIZOR GRUNDIG 29" 100 Hz, Real Flat, nowy, srebrna obudowa, 3xAV, wejście VCA, PIP (obraz w obrazie), zoom, stop kłatka, mega TXT, 3xDNR, kurtynowe otwieranie, equalizer, - 2.550 zł. Legnica, tel. 0503/33-83-95

TELEWIZOR GRUNDIG 32" typ 82 MW3112 M.V. Dolby, I właściciel, stereo, komputerowe menu, panoramiczny, top Mega TXT, stop kłatka, zoom, nowy, srebrna obudowa, płaski kineskop, hyperband, - 2.750 zł. Legnica, tel. 076/721-36-19, 0600/74-00-70

TELEWIZOR GRUNDIG 28" 100 Hz, PIP (obraz w obrazie), stop kłatka, zoom, format 16:9, bogate menu, TXT, z pilotem, stan b. dobry, - 1.050 zł. Legnica, tel. 076/862-99-18, 0691/94-38-94

TELEWIZOR GRUNDIG 28 cali, 100 Hz, PIP, TXT, 2 eurozłącza, zoom, - 1.100 zł. Opole, tel. 0603/32-31-26

TELEWIZOR GRUNDIG 29" 100 Hz, PIP, telegazeta, stereo - 1.050 zł oraz drugi 25", stereo, TXT - 430 zł. Wrocław, tel. 071/354-08-18, 0600/21-35-68

TELEWIZOR GRUNDIG 28", telegazeta, stereo, z pilotem, - 600 zł. Wrocław, tel. 0601/58-50-95

TELEWIZOR GRUNDIG 28", EURO, z pilotem, TXT, stan techn. b. dobry, - 410 zł. Wrocław, tel. 0601/72-78-21

TELEWIZOR GRUNDIG 28", EURO, z pilotem, telegazeta, - 390 zł lub zamienie na telewizor uszkodzony Wrocław, tel. 0601/72-28-21

TELEWIZOR LOEWE 29" 100 Hz, Planus 4672Z, Super Flat Line, stereo Nicam, komputerowe menu w j. polskim, auto zoom, Top Mega TXT, instrukcja obsługi, stop kłatka, srebrna obudowa, 3xAV, SVHS, z pilotem, - 1.890 zł. Legnica, tel. 0503/33-83-95

TELEWIZOR MAGNUM 28" kolorowy, stereo, 2-letni, grafika, menu, format 16/9, pilot, stan b. dobry, - 700 zł. Lwówek Śląski, tel. 075/782-43-16, 075/782-29-22

TELEWIZOR NEPTUN 505 stan techn. b. dobry, - 155 zł (w rozliczeniu może być uszkodzony). Wrocław, tel. 0601/72-78-21

TELEWIZOR NOKIA 25" stereo, menu, OSD, hyperband, czinzcze, S-VHS, - 450 zł. Długoleka, tel. 071/315-20-91

TELEWIZOR NOKIA 28" 50 Hz, model 2001 r., srebrna obudowa, polskie menu, Nicam, zoom, mega TXT, hyperband, funkcja 16:9, multi system, auto stereo, sleep timer, 100 programowany, - 820 zł. Legnica, tel. 0607/44-58-99

TELEWIZOR NOKIA 28" stereo, Mega TXT, PIP (obraz w obrazie), srebrna obudowa, stan idealny, - 690 zł. Legnica, tel. 0600/17-01-74

TELEWIZOR NORDMENDE 14", EURO, antena - 120 zł, Kłodzko, tel. 0603/56-49-20

TELE



GRA NA PC „Wizard 8 PL”, + gra „Wizard Gold”, wersja angielskojęzyczna - 50 zł. Wrocław, tel. 071/791-92-77 po godz. 19

GRY I FILMY NA PC wszystkie tytuły, przy zakupie 5 CD - 1 CD gratis, cena - 9 zł/CD. Wrocław, tel. 0601/08-56-09

GRY I PROGRAMY NA PC, SONY PLAYSTATION I, II, SEGA DREAMCAST - 10 zł/szt., wszystkie tytuły, nowości na bieżąco, możliwa wysyłka na terenie całego kraju (48 godz.) lub dowóz na terenie Dolnego i Górnego Śląska (24 godz.). Przy zakupie 5 szt. - 2 gratis, 10 szt. - 5 gratis oraz płyta CD z kolegdami. Spis bezpłatny. Jelenia Góra, tel. 0503/54-45-76 01096262

GRY I PROGRAMY NA PC, SONY PLAYSTATION I, II, SEGA DREAMCAST - 10 zł/szt., wszystkie tytuły, nowości na bieżąco, możliwa wysyłka na terenie całego kraju (48 godz.) lub dowóz na terenie Dolnego i Górnego Śląska (24 godz.). Przy zakupie 5 szt. - 2 gratis, 10 szt. - 5 gratis oraz płyta CD z kolegdami. Spis bezpłatny. Opole, tel. 0607/77-84-37 01096272

GRY NA PC „Might and Magic 9 PL”, dodatkowo gra „Might and Magic 8 PL” - 70 zł. Wrocław, tel. 071/791-92-77 po godz. 19

KARTA GRAFIKI GEFORCE II MX-400 32 MB, - 110 zł Legnica, tel. 0602/71-50-63

KARTA GRAFIKI RIVA TNT2 32 MB, wyjście telewizyjne, stan b. dobry, - 120 zł. Wałbrzych, tel. 0504/28-32-34

KARTA GRAFIKI S3 VIRGE 2 MB, VGA, - 30 zł. Wrocław, tel. 0601/76-06-71

KARTA ISDN DETEWE nowa, może podłączyć 4 aparatów, - 100 zł. Lwówek Śląski, tel. 075/782-43-16, 075/782-29-22

KARTA VIDEO + tuner TV ATI-TV Wonder, sprzętowy „kodek” VHS, S-VHS, płytą z driverami, - 190 zł. Wrocław, tel. 071/783-36-37

KIEROWNICA DO KONSOLI SONY PLAYSTATION i hubulec, + pedaly, dzwignia zmiany biegów i wmiękcze ręczny, - 180 zł. Wałbrzych, tel. 074/841-96-03 po godz. 20, 0503/41-07-41

KOMPUTER PC IBM, osprzęt, oprogramowanie, gry, - 1.200 zł. Bolesławiec, tel. 0504/86-88-50 KOMPUTER PC 486DX4/100 FDD 1.44 MB, HDD 200 MB, CD-ROM, karta dźwiękowa, karta grafiki 1 MB, 12 MB RAM, oprogramowanie, - 170 zł. Jelenia Góra, tel. 0503/67-68-81

KOMPUTER PC PENTIUM 166 MMX monitor, - 550 zł. Wrocław, tel. 0502/79-00-83

KOMPUTER PC PENTIUM 200 MMX INTEL, 32 MB RAM, HDD 1.6 GB, karta grafiki S3, karta 730 64V+, karta muzyczna Yamaha 3D, mysz, klawiatura, - 320 zł. Wrocław, tel. 071/787-35-19, 0603/48-51-93

KOMPUTER PC PENTIUM 200 MMX 16 MB RAM, HDD 500 MB, karta grafiki S3 Trio, obudowa big tower, klawiatura, - 250 zł. Wrocław, tel. 0608/59-68-50

KOMPUTER PC PENTIUM 233 MMX 64 MB RAM, HDD 2.1 GB, CD-ROM, FDD 1.44 MB, karta grafiki S3 Virge 2 MB, karta muzyczna SB Ave 64, karta sieciowa, obudowa AT - 320 zł. Wrocław, tel. 071/329-06-68 po godz. 17

KOMPUTER PC PENTIUM II kompletny, Windows 98, - 580 zł. Świdnica, tel. 0505/36-62-80

KOMPUTER PC PENTIUM II 300 CELERON 64 MB RAM, HDD 4.3 GB, karta grafiki, karta muzyczna, głośniki, CD-ROM x48, FDD, fax-modem, mysz, klawiatura, monitor kolorowy 15" - 850 zł. Wrocław, tel. 071/311-07-41

KOMPUTER PC PENTIUM II 300 CELERON CD-ROM, FDD, 64 MB RAM, HDD 3.2 GB, karta grafiki AGP, karta muzyczna, klawiatura, monitor kolorowy 14" kolorowy, drukarka atramentowa, - 630 zł. Głogów, tel. 076/834-82-12 po godz. 16

KOMPUTER PC PENTIUM II 300 CELERON 160 MB RAM, HDD 123 GB, CD-ROM, FDD, karta grafiki i muzyczna, osprzęt, oprogramowanie, monitor 15" cyfrowy, - 890 zł. Ścinawa, tel. 076/843-65-18

KOMPUTER PC PENTIUM II 333 INTEL 128 MB RAM, FDD 1.44 MB, karta grafiki 16 MB 3D, CD-ROM, HDD 1.7 GB, karta muzyczna, mysz, klawiatura, monitor kolorowy 15", - 750 zł. Legnica, tel. 0601/79-95-15

KOMPUTER PC PENTIUM II 333 CELERON 192 MB RAM, karta grafiki RIVA TNT2, dysk 3 GB, karta muzyczna SB pro, CD-ROM x 36, obudowa mini tower, FDD, klawiatura, mysz, monitor 14" Lucom, 1 właściciel, kupiony w salonie, stan b. dobry, sprawny, możliwość wysyłki, - 900 zł. Wrocław, tel. 071/363-10-52 po godz. 20

KOMPUTER PC PENTIUM II 350 z książką do nauki, - 650 zł. Kamienna Góra, tel. 0603/43-32-45

KOMPUTER PC PENTIUM II 366 64 MB RAM, FDD, CD-ROM, obudowa, karta grafiki, karta muzyczna, stan b. dobry, - 430 zł. Wrocław, tel. 071/787-35-19, 0603/48-51-93

KOMPUTER PC PENTIUM II 400 INTEL 128 MB RAM, karta grafiki 3D, karta muzyczna, karta sieciowa 10/100 Mbit, CD-ROM, HDD 15 GB, mysz, klawiatura, monitor kolorowy 15" cyfrowy, - 950 zł. Legnica, tel. 0601/79-95-15

KOMPUTER PC PENTIUM II 633 CELERON, karta grafiki GeForce, 256 MB RAM, karta dźwiękowa, CD-ROM, FDD 1.44 MB, mysz, klawiatura, - 1.000 zł. Bolesławiec, tel. 0503/53-33-88

KOMPUTER PC PENTIUM III 750 DURON HDD 20 GB, 128 MB RAM, karta K-7 Pro, nagrywarka Philips, monitor Sony 17", karta muzyczna Sound Blaster Live, - 1.600 zł lub zamienię na Fiatu 126p, Poloneza Caro, do poprawek. Wrocław, tel. 071/791-38-82, 0605/14-41-11

KOMPUTER PC PENTIUM III 800 nowy, nie używany, na gwarancji, 128 MB RAM, 20 GB HDD, CD-ROM x52, kolorowy monitor 15", - 1.400 zł lub zamienię na nowy odtwarzacz DVD lub aparat cyfrowy. Legnica, tel. 076/866-48-87, 0609/57-18-55

KOMPUTER PC PENTIUM III 800 DURON 128 MB DDR SIS 735, płyta główna do 2.5 GHz, HDD 40 GBn, karta grafiki GeForce 32 MB, CD-ROM x36, FDD, mysz, klawiatura, obudowa ATX 250 W, na gwarancji, - 990 zł. Wrocław, tel. 071/791-42-68

KOMPUTER PC PENTIUM IV ATHLON 1700 XP+ 256 MB RAM, HDD 40 GB, CD-ROM x50, płyta główna Asus, karta muzyczna Sound Blaster 128 PCI, karta graficzna GeForce II MX-400 64 MB AGP, cena - 1.470 zł oraz monitor 17" - 360 zł. Legnica, tel. 0505/25-09-29

KOMPUTER PC PENTIUM IV 1000 DURON 128 MB RAM, HDD 20 GB, karta GeForce 2 MX 32 MB, CD-ROM, 3D, fax-modem, FDD 1.44 MB,

**TANIE KOMPUTERY!!!**  
ZESTAWY Z MONITOREM JUZ OD 1000 ZŁ.  
ZESTAWY DLA FIRM DO FAKTUROWANIA 530 ZŁ.  
GWARANCJA I SERWIS  
PODROZNIKI KOMPUTEROWE  
STRONY WWW, INTERNET  
Tel./fax 337-14-57 lub 0503/775-730

monitor cyfrowy 15", drukarka Hewlett-Packard 825 C, klawiatura, mysz, głośniki, oprogramowanie, roczny, na gwarancji, - 2.000 zł. Lubin, tel. 0693/42-26-77

KOMPUTER PC PENTIUM IV 1200, 128-256 MB RAM, 20-40 GB, GeForce 64 MB, CD-DVD CD-RW x52, fax-modem 115 k, karta sieciowa 100 Mbps, pakiet internetowy, kamera cyfrowa z aparatem fotograf., wideokonferencje, głośniki dynamiczne, aktywne, klawiatura, mysz, nowy, z gwarancją, monitor 15-17" - 1.690 zł możliwe raty, ewentualnie faktura VAT., tel. 0505/77-91-31

KOMPUTER PC PENTIUM IV 1200 AMD Duron, 128 MB RAM, HDD 20 GB, karta grafiki GeForce 32 MB, wyjście na telewizor, FDD 1.44 MB, CD-ROM x50, karta dźwiękowa, klawiatura, mysz, - 1.230 zł. Legnica, tel. 076/721-65-22, 0600/89-60-32

KOMPUTER PC PENTIUM IV 1700, 128-256 MB RAM, 20-40 GB, GeForce 64 MB, CD-DVD CD-RW x52, fax-modem 115 k, karta sieciowa 100 Mbps, pakiet internetowy, kamera cyfrowa z aparatem fotograf., wideokonferencje, głośniki dynamiczne, aktywne, klawiatura, mysz, nowy, z gwarancją, monitor 15-17" - 2.090 zł, możliwe raty, ewentualnie faktura VAT., tel. 0505/77-91-31

KOMPUTER PC PENTIUM IV 1700 CELERON 256 MB RAM, CD-ROM x52, HDD 40 GB, FDD 1.44 MB, karta grafiki GeForce 2 T-OUT 64 MB, karta muzyczna, mysz, klawiatura, - 1.800 zł. Legnica, tel. 076/721-83-04 po godz. 18

KOMPUTER PC PENTIUM IV 1800 ATHLON XP+, 128-256 MB RAM, 20-40 GB, GeForce 64 MB TV out, CD-DVD CD-RW x52, fax-modem 115 k, karta sieciowa 100 Mbps, pakiet internetowy, kamera cyfrowa z aparatem fotograf., wideokonferencje, głośniki dynamiczne, aktywne, klawiatura, mysz, nowy, z gwarancją, monitor 15-17" - 2.200 zł, możliwe raty, ewentualnie faktura VAT., tel. 0505/77-91-31

KOMPUTER PC PENTIUM IV 1800 INTEL 256 MB DDR, FDD 1.44 MB, karta grafiki 4 TV-OUT 64 MB, CD-ROM x52, HDD 40 GB, karta muzyczna, modem 56 kbps, Soltex ATA 133, DDR 333, na gwarancji, mysz, klawiatura, - 2.400 zł. Legnica, tel. 0601/79-95-15

KOMPUTERY PC PENTIUM Compaq, IBM, Hewlett-Packard, sprawne - 650 zł. Ostrów Wlkp., tel. 0601/71-11-29

KONSOLA GAME BOY ADVANCE pudełko, stan b. dobry, - 250 zł lub zamienię. Wrocław, tel. 0608/33-45-28

KONSOLA NINTENDO 64 + 4 gry, pudełko, gwarancja, prawie nowa, z lipca 2002 r. - 320 zł oraz druga konsola Nintendo 64, używana, 2 pady i gra - 140 zł. Wrocław, tel. 0601/73-47-77

KONSOLA SONY PLAYSTATION przerebiona, 15 gier, 2 pady (w tym jeden Dual Shock), karta pamięci, okablowanie, kierownica z pedałami, - 450 zł. Wrocław, tel. 0605/63-33-90

KONSOLA SONY PLAYSTATION SCPH-5502 zapakowana, instrukcja obsługi, kompletna, dual shock, stan bardzo dobry, - 250 zł. Legnica, tel. 0502/89-39-44

KONSOLA SONY PLAYSTATION Dual Shock, karta pamięci, gry, okablowanie, przerebiona, stan idealny, możliwość wysyłki, - 340 zł. Lubin, tel. 076/846-71-31, 076/842-01-19

KONSOLA SONY PLAYSTATION 2 pady, Dual Shock, karta pamięci, pełne okablowanie, przerebiona, stan b. dobry, - 360 zł. Lubin, tel. 076/846-95-33

KONSOLA SONY PLAYSTATION 5002 pudełko, brak okablowania, stan b. dobry, - 180 zł. Oleśnica, tel. 0607/82-62-10

KONSOLA SONY PLAYSTATION 9002 przerebiona, gry, - 250 zł. Wałbrzych, tel. 074/841-96-03 po godz. 20, 0503/41-07-41

KONSOLA SONY PLAYSTATION PS ONE gwarancja, stan dobry + 20 gier, przerebiona, - 500 zł. Wrocław, tel. 071/328-38-59 po godz. 18, 0600/85-46-49

KONSOLA SONY PLAYSTATION gry, okablowanie, dual shock, karta pamięci, - 290 zł. Wrocław, tel. 0601/48-98-81

KONSOLA SONY PLAYSTATION SCPH-7502 przerebiona, okablowanie, dual shock, pady, karta pamięci, gry, stan b. dobry, - 350 zł. Wrocław, tel. 0503/38-18-47

KONSOLA SONY PLAYSTATION przerebiona, gry, 2 pady, karta pamięci, stan b. dobry, - 190 zł. Wrocław, tel. 0505/43-03-35

KONSOLA SONY PLAYSTATION II nowa, nie używana, - 1.000 zł, tel. 0600/49-67-04

KONSOLA SONY PLAYSTATION II fabrycznie nowa, zapakowana, w pudełku, - 800 zł. Leszno, tel. 0693/30-61-97

KONSOLA SONY PLAYSTATION II przerebiona, Dual Shock, - 1.350 zł. Środa Śląska, tel. 0604/71-57-62

KONSOLA SONY PLAYSTATION II 39004 przerebiona, nowa, gry, - 1.250 zł (w rozliczeniu może być konsola Sony PlayStation I), Świebodzice, tel. 0502/50-18-99

KONSOLA SONY PLAYSTATION II 30004 zapakowana, przerebiona, - 1.100 zł. Wałbrzych, tel. 074/841-96-03 po godz. 20, 0503/41-07-41

KUPIE KOMPUTER PC PENTIUM I-IV może być Celeron. Legnica, tel. 0605/54-77-95

KUPIE KOMPUTER PC PENTIUM II, III może być bez monitora, w cenie do 800 zł. Świdnica, tel. 0505/36-62-80

KUPIE KOMPUTER PC PENTIUM II-IV z monitorem lub bez oraz podzespoły i akcesoria. Legnica, tel. 0505/25-09-29

KUPIE KONSOLE SONY PLAYSTATION model obojętny, z wyposażeniem, do 250 zł. Lubin, tel. 0504/21-03-83

KUPIE KONSOLE SONY PLAYSTATION II nowy model, przerebiona, Bolesławiec, tel. 0607/10-16-57

KUPIE NOTEBOOKA PENTIUM I-III może być Celeron. Legnica, tel. 0605/54-77-95

KUPIE PAMIĘĆ RAM 256 MB SDR. Wrocław, tel. 071/785-48-18 po godz. 16

KUPIE TONERY I TUSZ DO DRUKAREK Hewlett-Packard i Lexmark. Wrocław, tel. 0503/67-36-69

KUPIE TONERY I TUSZ DO DRUKAREK użyte. Wrocław, tel. 0604/86-32-80

MODEM FUJITSU 56 kbps, gwarancja 6-miesięczna, - 110 zł. Wrocław, tel. 071/342-80-63

MONITOR 19" cyfrowy, OSD, menu na ekranie, mało eksploatowany, stan b. dobry. Chojnów, tel. 076/819-63-15, 0692/48-37-40

MONITOR 9" SVGA, czarno-biały, stan dobry, - 60 zł. Legnica, tel. 076/721-83-04

MONITOR AOC 19" cyfrowy, OSD, rok prod. 2000, wysokie parametry, 1600x1200, - 490 zł. Legnica, tel. 0601/79-95-15

MONITOR BELINEA 17" OSD, 1024x768 85Hz, stan b. dobry, z głośnikami, na gwarancji, - 280 zł. Legnica, tel. 0601/79-95-15

MONITOR BELINEA 15" cyfrowy, stan b. dobry, funkcje na ekranie, - 190 zł. Legnica, tel. 076/721-83-04

MONITOR COMPAQ 15" cyfrowy, stan b. dobry, wysoka rozdzielczość, - 200 zł. Sieniec, gm. Lagiewniki, pow. dzierzoniowski, tel. 0607/06-23-23

MONITOR DAEWOO 518B 15 cali, częstotliwość odświeżania 100 Hz, rozdzielczość 800x600 dpi, mało używany, stan idealny, - 405 zł. Mirków, tel. 071/315-10-55, 0503/73-18-47

MONITOR DAEWOO CMC-1502B1 15 cali, cyfrowy, stan b. dobry, - 220 zł. Wrocław, tel. 0603/63-45-86

MONITOR EIZO 15" 1998 r. ładny wygląd, stan b. dobry, - 170 zł. Legnica, tel. 076/721-83-04

MONITOR HIGHSCREEN 17" plazma 0.26, wysokie parametry, 1024x768 85 Hz, stan b. dobry, - 260 zł. Legnica, tel. 076/721-83-04

MONITOR MEDION, 2000 r. 17", cyfrowy, OSD, bogate menu, pełne okablowanie, stan idealny, gwarancja, - 300 zł. Wrocław, tel. 0603/48-78-55

MONITOR MIRO, 1999 r. 21", stan idealny, bogate menu, kineskop Mitsubishi Black Diamond, pełne okablowanie, gwarancja, cyfrowy OSD, - 900 zł. Wrocław, tel. 0603/48-78-55

MONITOR SAMSUNG 9550F 19" nowy, 3 lata gwarancji, - 1.099 zł. Wrocław, tel. 071/368-71-06

MONITOR SIEMENS MCM 1702 17" b. dobra jakoś obrazu, cyfrowy, - 240 zł. Legnica, tel. 0601/79-95-15

MONITOR VISION MASTER 17", kolorowy, okablowanie, stan b. dobry, - 300 zł. Wrocław, tel. 071/328-41-31, 0607/94-89-51

MONITORY 15-21", stan techniczny b. dobry, OSD, rękojmia, możliwość zamiany, sprawdzenia, ceny od 150 zł/szt. Świdnica, tel. 074/858-53-37, 0692/26-68-77

NAGRYWARKA PHILIPS CD-R 500 na 1 płytę, nagrywa i odczytuje płyty CD, wiele funkcji, pilot, instrukcja - 450 zł. Wrocław, tel. 0504/41-24-00

NAGRYWARKA TEAC CD-W512E 1x12x10x40, stan idealny, - 170 zł. Legnica, tel. 0505/40-43-61

NAPĘD ZIP 100 zewnętrzny, zapakowany, zasilacz, sterowniki, stan idealny + dyskiety, poj 100 MB, 10 szt., - 200 zł. Wrocław, tel. 071/787-44-49, 0502/81-45-36

NOTEBOOK 486 Nec, lekko uszkodzona obudowa, techn. sprawny, kolorowy wyświetlacz, 8 MB RAM, HDD 250 MB, - 350 zł. Wrocław, tel. 0607/04-27-23

NOTEBOOK PENTIUM 120 TOSHIBA SATELITE PRO 430 32 MB RAM, HDD 1.3 GB, karta muzyczna matryca aktywna 12.1", modem, IRDA, PCMCIA, CD-ROM, FDD; bateria Li-ion, stan idealny, - 1.300 zł. Wrocław, tel. 0501/38-13-05

NOTEBOOK PENTIUM III 1100 HDD 15 GB, Win XP, instrukcja w jęz. polskim, oprogramowanie, - 3.900 zł, tel. 0601/67-05-13

NOTEBOOK PENTIUM III 500 COMPAQ ARMA-D M700 64 MB RAM, HDD 12 GB, kolorowa matryca aktywna 14.1", FDD, port podczerwień, ładownarka, torba, stan b. dobry, - 3.300 zł. Wrocław, tel. 0505/40-43-09

NOTEBOOK PENTIUM IV 1300 CELERON, 2002 r., 128 MB RAM, HDD 20 GB, karta grafiki 64 MB, karta sieciowa, modem, CD-ROM, FDD 1.44 MB, głośniki, mikrofon, touchpad, port USB, gwarancja, torba, sterowniki, - 3.999 zł. Wrocław, tel. 0602/25-83-42

NOTEBOOK PENTIUM IV 1700-2000, 128-1024 MB RAM, GeForce 64 MB TV out, Fire Wire, fax-modem 115 k, karta sieciowa 100 Mbps, CD-RW DVD, 4 x USB, fast IRDA x2, ekran (najnowsza technika plazmowa) 14.1-15", głośniki dynamiczne, aktywne, nowy, 2 lata gwarancji, torba, - 4.980 zł, możliwe raty, ewentualnie faktura VAT., tel. 0505/77-91-31

PAMIĘĆ RAM 32 MB, SIMM - 60 zł. Wrocław, tel. 071/357-66-26, 0601/57-20-51

PLYTA GŁÓWNA Abit BH-2, - 360 zł. Bolesławiec, tel. 0503/50-73-49

PLYTA GŁÓWNA AMD VIA KT 133 5 x PCI, 4 x AGP, 1 x ISA, zintegrowana karta dźwiękowa, sterowniki, podręcznik użytkownika, - 190 zł. Wrocław, tel. 071/341-28-92

PLYTA GŁÓWNA PENTIUM 60-230 MHz, + procesor Pentium 150 MHz, - 40 zł. Wrocław, tel. 071/783-36-37

PLYTY CD-R AKOSS poj. 700 MB - 95 gr/szt. Wrocław, tel. 0502/59-96-69

PLYTY CD-R ESPERANCA poj. 700 MB - 95 gr/szt. Wrocław, tel. 0502/59-96-69

PLYTY CD-R PLATINUM poj. 700 MB, na kolku, 100 szt., - 97 zł. Wrocław, tel. 0502/59-96-69

PLYTY CD-R PRINCO poj. 700 MB - 95 gr/szt. Wrocław, tel. 0502/59-96-69

PROCESOR CELERON 333 techn. sprawny + radiator i wentylator, - 72 zł. Wrocław, tel. 0501/46-09-45

PROCESOR PENTIUM III 800 Intel, - 360 zł. Bolesławiec, tel. 0503/50-73-49

PROGRAM NA PC „Microsoft Office 2000 Professional”, sprzedawany z Niemiec, zapakowany, nie używany, - 700 zł. Opole, tel. 0604/12-83-88

## ROWERY

AMORTYZATOR RST DELTA TL, - 350 zł. Wrocław, tel. 071/789-38-70

HAMULCE MAGURA hydrauliczne, kolor srebrny, - 250 zł. Wrocław, tel. 071/353-00-27 po godz. 20

RAMA WHEELER 16", - 300 zł. Wrocław, tel. 071/353-00-27 po godz. 20

ROWER BMX, - 500 zł. Wrocław, tel. 071/792-67-53, 0609/02-76-16

ROWER BMX DIAMOND BACK wyczynowy, chromowany, stan b. dobry, - 700 zł. Wrocław, tel. 071/788-18-67, 0608/55-36-58

ROWER BMX HARO rama Cr-Mo, komplet pegów + wsporniki, - 200 zł. Wrocław, tel. 071/341-52-43

ROWER BMX MONGOOSE PRO wyczynowy, - 1.200 zł. Wrocław, tel. 0504/31-19-50

ROWER GÓRSKI kola 24", dyski osprzęt - 150 zł oraz damski - 190 zł i męski - 240 zł. Wrocław, tel. 071/394-38-21, 0504/98-43-11

ROWER GÓRSKI - 60 zł. Wrocław, tel. 0601/70-77-64

ROWER GÓRSKI kola 26", amortyzatory przednie i tylnie, rama, - 395 zł. Wrocław, tel. 0503/91-65-81

ROWER GÓRSKI AUTHOR osprzęt Acera, hamulce V-brake, kufry, nowe opony, rama 21.5", srebrno-żółty, dokumentacja, 4-letni, - 700 zł. Wrocław, tel. 0608/16-52-81

ROWER GÓRSKI AUTHOR SECTOR osprzęt Shimano XT/LX, amortyzator RST, hamulce tarasowe, rama Cr-Mo, - 1.350 zł. Wrocław, tel. 0505/81-81-41

ROWER GÓRSKI BIANCHI ATB FLEX SYSTEM niepowtarzalna konstrukcja ramy, 21 biegów, osprzęt Shimano Biopace S6200GS, przrzułki STM010 Integration, - 380 zł. Wrocław, tel. 071/367-83-84

ROWER GÓRSKI FISCHER osprzęt Shimano TV-22, nowy, - 650 zł. Bolesławiec, tel. 0504/86-88-50

ROWER GÓRSKI GIANT ATX-86 kolor złoty, rama aluminiowa, osprzęt Shimano STX, hamulce V-brake, mało używany, atrakcyjny wygląd, - 1.000 zł. Wrocław, tel. 0603/49-85-87

ROWER GÓRSKI GUDEREIC RC 75, 2001 r., osprzęt Shimano Deore, 27 przelozzeń RX, teleskop RST, hamulce LX, kola 28", alum. rama, amortyzator siódła, licznik, oświetlenie, opony Marth, stan idealny (cena sklepowa 850 EUR), - 1.400 zł. . tel. 0505/08-46-06

ROWER GÓRSKI MERIDA 19", profesjonalny, rama aluminiowa, mało używany, - 1.100 zł. Wrocław, tel. 071/330-44-26 po godz.



**DO WYNAJĘCIA MIESZKANIE** 2-pokojowe 42 m<sup>2</sup>, 5 piętro - 1 100 zł/mies. + liczniki. Wrocław, tel. 0693/49-44-66

**DO WYNAJĘCIA MIESZKANIE 2-POKOJOWE** 36 m<sup>2</sup>, w Śródmieściu, w starym budownictwie, umebowane, wyposażone. - 650 zł + opłaty licznikowe. Wrocław, tel. 0601/08-44-69

**DO WYNAJĘCIA MIESZKANIE 1-POKOJOWE** na pl. Grunwaldzkim, 28 m<sup>2</sup>. - 700 zł + opłaty licznikowe. Wrocław, tel. 0693/47-60-24

**DO WYNAJĘCIA MIESZKANIE 1-POKOJOWE** 33 m<sup>2</sup>, z balkonem, telefon, umebowane, - 700 zł + opłaty licznikowe. Wrocław, tel. 0694/11-64-57

**DO WYNAJĘCIA MIESZKANIE 1-POKOJOWE** na Krzyżkach - 250 zł/mies. Wrocław, tel. 071/364-26-74

**DO WYNAJĘCIA MIESZKANIE 2-POKOJOWE** przy ul. Wandy Rutkiewicz, pow. 44 m<sup>2</sup>, w nowym budownictwie, umebowane, wyposażone. - 1 000 zł /mies. + opłaty. Wrocław, tel. 0501/63-85-89

**DO WYNAJĘCIA MIESZKANIE 2-POKOJOWE** umebowane, tylko dla pań, - 900 zł /mies. + liczniki. Wrocław, tel. 071/362-80-30

**DO WYNAJĘCIA MIESZKANIE 1-POKOJOWE** samodzielne, 35 m<sup>2</sup>, umebowane, na osiedlu Strachocin - 700 zł/mies. + liczniki. Wrocław, tel. 071/346-60-06

**DO WYNAJĘCIA MIESZKANIE 2-POKOJOWE** na Muchoborze Małym - 600 zł/mies. + opłaty. Wrocław, tel. 071/781-48-26

**DO WYNAJĘCIA MIESZKANIE 2-POKOJOWE** 60 m<sup>2</sup>, na Psim Polu, w domu jednorodzinnym, osobne wejście, dla małżeństwa - 800 zł/mies. lub dla studentów - 300 zł/osobą/mies. Wrocław, tel. 071/329-72-16, 0607/68-45-25

**DO WYNAJĘCIA MIESZKANIE 1-POKOJOWE** w domu jednorodzinnym, w przyziemiu, osobne wejście, na Stabłowicach - 600 zł/mies. Wrocław, tel. 071/354-23-17 wieczorem

**DO WYNAJĘCIA MIESZKANIE 1-POKOJOWE** umebowane - 700 zł + liczniki. Wrocław, tel. 0601/77-35-14

**DO WYNAJĘCIA MIESZKANIE 2-POKOJOWE** umebowane, dla 2 osób - 700 zł/m-c. Wrocław, tel. 071/351-77-24

**DO WYNAJĘCIA MIESZKANIE 2-POKOJOWE** w centrum, pow. 34 m<sup>2</sup>, w nowym budownictwie - 800 zł/mies. + opłaty licznikowe + kaucja. Wrocław, tel. 0601/56-09-77

**DO WYNAJĘCIA MIESZKANIE 2-POKOJOWE** przy ul. Grabiszyńskiej - 700 zł/mies. Wrocław, tel. 071/351-58-98, 0609/49-44-34

**DO WYNAJĘCIA MIESZKANIE 2-POKOJOWE** Psie Pole, okol. Korony, pow. 45 m<sup>2</sup> nowe, umebowane, z telefonem, miejsce parkingowe - 800 zł/mies. + opłaty licznikowe. Wrocław, tel. 071/345-81-80

**DO WYNAJĘCIA MIESZKANIE 2-pokojowe**, pow. 48 m<sup>2</sup>, przy ul. Kościuszki, w okolicy Dworca Głównego PKP, wyposażone - 1 500 zł/mies. + liczniki. Wrocław, tel. 0605/28-08-98

**DO WYNAJĘCIA MIESZKANIE 2-POKOJOWE** we Wrocławiu, przy ul. Strzegomskiej, 33 m<sup>2</sup>, ładne, po remoncie, od zaraz, bez pośredników - 900 zł/mies. + prąd i woda. Wrocław, tel. 071/311-55-81, 0603/80-48-94

**DO WYNAJĘCIA MIESZKANIE** pow. 48 m<sup>2</sup>, 2-pokojowe, kuchnia, umebowane, telefon, bez pośredników, w Śródmieściu - 1 000 zł/mies. + liczniki. Wrocław, tel. 071/325-33-71, 0601/83-90-39

**DO WYNAJĘCIA MIESZKANIE 1-pokojowe**, w okolicy pl. Grunwaldzkiego, w plombie, umebowane, pow. 36 m<sup>2</sup> - 800 zł/mies. + liczniki. Wrocław, tel. 0601/22-69-33

**DO WYNAJĘCIA MIESZKANIE 2-pokojowe**, pow. 49 m<sup>2</sup>, przy ul. Cynowej - 1 000 zł/mies. + liczniki. Wrocław, tel. 071/325-11-37, 0605/22-11-32

**DO WYNAJĘCIA MIESZKANIE 3-POKOJOWE** komfortowe, 75 m<sup>2</sup>, III piętro, sprzęt AGD, umebowane, cicha okolica, ul. Nasturcja - 1 200 zł/mies. + liczniki. Wrocław, tel. 071/348-37-97

**DO WYNAJĘCIA MIESZKANIE 2-POKOJOWE** 50 m<sup>2</sup>, umebowane, z telefonem, z balkonem, na VII piętrze, winda, sprzęt AGD, na Nowym Dworze we Wrocławiu - 1 000 zł/mies. + opłaty licznikowe i kaucja 1 000 zł. Wrocław, tel. 0505/74-56-76

**DO WYNAJĘCIA MIESZKANIE 1-POKOJOWE** ładna kawalerka, we Wrocławiu, na Krzyżkach, 28 m<sup>2</sup>, I piętro, umebowana - 800 zł/mies. + opłaty. Wrocław, tel. 071/363-45-31

**DO WYNAJĘCIA MIESZKANIE 2-POKOJOWE** przy ul. Hiszpańskiej, we Wrocławiu, umebowane, balkon, cicha okolica, dobre połączenia z centrum - 800 zł/mies. + opłaty. Wrocław, tel. 071/357-85-64, 0691/11-34-15

**DO WYNAJĘCIA MIESZKANIE 2-POKOJOWE** w nowym budownictwie, na VII piętrze, kuchnia, łazienka, winda, przy ul. Bajana - 900 zł + opłaty. Wrocław, tel. 071/351-13-62, 0603/12-74-25

**DO WYNAJĘCIA MIESZKANIE 1-POKOJOWE** kawalerka, we Wrocławiu, okolice pl. Perca, umebowane, z telefonem, dla dwóch osób, bez pośredników - 700 zł/mies. + liczniki. Wrocław, tel. 0606/51-24-39

**DO WYNAJĘCIA MIESZKANIE 1-POKOJOWE** we Wrocławiu, przy ul. Dworcowej, umebowane, media miejskie - 900 zł/mies. + opłaty za energię i gaz. Wrocław, tel. 071/795-06-52

**DO WYNAJĘCIA MIESZKANIE 2-POKOJOWE** 45 m<sup>2</sup>, w domu jednorodzinnym, osobne wejście, umebowane, TV, sprzęt AGD, czyste, komfortowe, we Wrocławiu, blisko pętli autobusowej na Nowym Dworze - 800 zł/mies. Wrocław, tel. 071/357-31-39

**DO WYNAJĘCIA MIESZKANIE 4-POKOJOWE** 74 m<sup>2</sup>, nowe, przy ul. Biskupiej, I piętro - 3 000 zł/mies. + 380 zł liczniki i kaucja, bez pośredników. Wrocław, tel. 0608/44-97-79

**DO WYNAJĘCIA MIESZKANIE** dzielnica Wojszyce, pow. 39 m<sup>2</sup>, osobne wejście, umebowane + pomieszczenie gosp. i garaż - 1 100 zł/mies. + opłaty. Wrocław, tel. 071/368-13-58

**DO WYNAJĘCIA MIESZKANIE 2-POKOJOWE** pow. 50 m<sup>2</sup>, w nowym budownictwie, balkon, komfortowa łazienka - 1 100 zł/mies. + opłaty. Wrocław, tel. 0691/29-81-46

**DO WYNAJĘCIA MIESZKANIE 3-POKOJOWE** kuchnia, umebowane, III p. w IV-piętrowym bloku, okolice Astrzy - 1 200 zł/m-c + opłaty. Wrocław, tel. 0603/48-47-93

**DO WYNAJĘCIA MIESZKANIE 1-POKOJOWE** w centrum Wrocławia, 33 m<sup>2</sup>, nowe budownictwo umebowane, II p. - 1 000 zł + opłaty, bez pośredników. Wrocław, tel. 071/787-34-26 po godz. 16, 0600/67-91-95

**DO WYNAJĘCIA MIESZKANIE 2-POKOJOWE** umebowane, klimatyzacja, ul. Ciepła, od

01.01.2003 r., cena 2 000 zł/miesiąc. Wrocław, tel. 0607/22-18-62

**DO WYNAJĘCIA MIESZKANIE 3-POKOJOWE** 72 m<sup>2</sup>, dzielnica Krzyki, garaż, ochrona, komfortowe - 1 500 zł + opłaty. Wrocław, tel. 071/341-63-26, 0603/78-39-36

**DO WYNAJĘCIA MIESZKANIE 2-pokojowe** we Wrocławiu, 60 m<sup>2</sup>, budynek 4-letni, komfortowe, balkon, - 1 200 zł + energia i gaz. Wrocław, tel. 071/783-00-20

**DO WYNAJĘCIA MIESZKANIE 1-pokojowe**, umebowane, kuchnia, w.c., we Wrocławiu, - 550 zł. Wrocław, tel. 0609/19-05-58

**DO WYNAJĘCIA MIESZKANIE 1-pokojowe**, we Wrocławiu, przy ul. św. Wincentego, bez pośredników, jasna kuchnia, nyma, umebowane, zabudowa - 600 zł/m-c + opłaty licznikowe + kaucja. Wrocław, tel. 071/351-39-73 po godz. 17, 0602/26-24-81

**DO WYNAJĘCIA PARTER DOMU** nowo wybudowanego, osobne wejście, 4 pokoje, kuchnia, 2 łazienki z prysznicem, dla ekipy pracowników (12 osób) lub na pracownię - 1 200 zł/mies. + opłaty lub 150 zł/osobę/mies. + opłaty. Wrocław, tel. 071/311-72-77 po godz. 20

**DO WYNAJĘCIA PAWILON BIUROWO-HANDLOWY** we Wrocławiu, przy ul. Sokolniczej, pow. ok. 100 m<sup>2</sup>, parking, atrakcyjna lokalizacja - 34 zł/m<sup>2</sup>. Wrocław, tel. 071/355-62-84, 0501/72-52-92

**DO WYNAJĘCIA PAWILON** biurowo-handlowy, ok. 100 m<sup>2</sup>, atrakcyjna lokalizacja, we Wrocławiu, przy ul. Sokolniczej - 34 zł/m<sup>2</sup>. Wrocław, tel. 071/355-62-84, 0501/72-52-92

**DO WYNAJĘCIA PAWILONY** handlowo-usługowe, pow. 10-20 m<sup>2</sup>, na terenie „Target”, cena od 500 zł/mies. brutto. Wrocław, ul. Kamieńskiego 13, tel. 071/325-19-49, 0601/73-25-77

**DO WYNAJĘCIA POKÓJ** dla 2 osób - 250 zł/osoba. Wrocław, tel. 071/353-40-02

**DO WYNAJĘCIA POKÓJ** dla studentki, blisko Akademii Ekonomicznej i Uniwersytetu, we Wrocławiu - 350 zł/mies. Wrocław, tel. 071/788-97-59

**DO WYNAJĘCIA POKÓJ** dla 2 osób, we Wrocławiu, na Oporowie - 250 zł/mies. od osoby. Wrocław, tel. 0504/12-61-61

**DO WYNAJĘCIA POKÓJ 2-OSOBOWY** oddzielne wejście, kuchnia gazowa, pralka, wygody, cena 265 zł/osoba. Wrocław, tel. 071/325-58-32

**DO WYNAJĘCIA POKÓJ** na Krzyżkach, - 300 zł. Wrocław, tel. 071/362-80-66

**DO WYNAJĘCIA POKÓJ 1-osobowy**, dla pracującej pani, w mieszkaniu studenckim, w centrum Wrocławia - 320 zł/mies. Wrocław, tel. 071/341-30-45 rano i wieczorem

**DO WYNAJĘCIA POKÓJ** komfortowy, okolice dworca PKP - 370 zł/mies. Wrocław, tel. 071/367-60-11, 0600/37-06-95

**DO WYNAJĘCIA POKÓJ** dla mężczyzny - 250 zł/mies. Wrocław, tel. 071/793-23-40

**DO WYNAJĘCIA POKÓJ** we Wrocławiu, na Karłowicach - 350 zł/mies. Wrocław, tel. 071/325-59-56

**DO WYNAJĘCIA POKÓJ** dla dwóch osób, w centrum Wrocławia - 500 zł/mies. Wrocław, tel. 071/789-45-75

**DO WYNAJĘCIA POKÓJ 1-osobowy**, oddzielne wejście - 350 zł/mies. Wrocław, tel. 071/357-73-80

**DO WYNAJĘCIA POKÓJ** z kuchnią, okolice pl. I. Mają, we Wrocławiu - 400 zł/mies. Wrocław, tel. 071/785-14-76

**DO WYNAJĘCIA POKÓJ** dla studentki, we Wrocławiu, przy pl. Legionów - 360 zł/mies. Wrocław, tel. 0503/55-88-10

**DO WYNAJĘCIA POKÓJ** kuchnia, łazienka, osobne wejście - 500 zł/mies. Wrocław, tel. 071/368-16-73

**DO WYNAJĘCIA POKÓJ** 18 m<sup>2</sup>, c.o., meble, dostęp do kuchni i łazienki, dla niepełnej studentki, we Wrocławiu, na Krzyżkach, przy Mlecieckiej - 280 zł/mies. Wrocław, tel. 071/782-77-53

**DO WYNAJĘCIA POKÓJ** dla osoby pracującej, w domu jednorodzinnym, we Wrocławiu, na Tarnogaju - 400 zł/mies. Wrocław, tel. 071/363-13-78

**DO WYNAJĘCIA POKÓJ** dla dwóch studentów, osobne wejście, dostęp do kuchni i łazienki, TV, taras, osiedle Wojnow, 15 min. od Pl. Grunwaldzkiego - 250 zł/osobę/mies. Wrocław, tel. 0603/22-35-82

**DO WYNAJĘCIA POŁOWA DOMU** we Wrocławiu, na Krzyżkach, duży garaż, ogród - 1 300 zł/mies. Wrocław, tel. 071/353-40-94 w godz. 10-18

**DO WYNAJĘCIA POWIERZCHNIA** handlowa, 50 m<sup>2</sup>, I piętro, w centrum Wrocławia - 3 000 zł/mies. Wrocław, tel. 071/336-60-20, 0601/70-57-16

**DO WYNAJĘCIA SKLEP** pow. 13 m<sup>2</sup>, przy ul. Jedności Narodowej - 1 100 zł/mies. Wrocław, tel. 071/791-95-16

**DO WYNAJĘCIA STOISKO** handlowo-usługowe, w domu handlowym, w centrum Obornik Śl. - 400 zł/mies. Oborniki Śląskie, tel. 071/387-00-18 po godz. 18, 0502/29-40-48

**DO WYNAJĘCIA WARSZTAT** BLACHARSKI ul. Starościcha 15, pomieszczenie socjalne, 80 m<sup>2</sup>, CO. - 800 zł. Wrocław, tel. 071/327-63-26

**DOM** wolno stojący, działka 500 m<sup>2</sup>, w Sulistrowiczach, po remoncie kapitalnym, pow. 150 m<sup>2</sup>, 3 pokoje, antresola, kuchnia, weranda, 2 x w.c., łazienka, garaż, 2 balkony, taras, pięknie położony, - 390.000 zł., tel. 0503/30-81-57

**DOM** w zabudowie bliźniaczej, we Wrocławiu, na Maślach, 2-rodzinny, osobne wejścia, wszystkie media, ocieplony, siding kanadyjski, blachodachówka, ogrzewanie gazowe, mieszkanie, okna plastikowe, panele, garaż, wolno stojący, działka o pow. 649 m<sup>2</sup>, + ogród 200 m<sup>2</sup>, nie był zalany w 1997 r. - 295.000 zł. w rozliczeniu mieszkanie 3-pokojowe z garażem, do wys. 2. piętra, na Popowicach, tel. 071/354-13-55

**DOM** wolno stojący, pow. 200 m<sup>2</sup>, 2 łazienki, 4 sypialnie, salon 60 m<sup>2</sup>, kuchnia + garaż, 3 balkony, taras 50 m<sup>2</sup>, działka 0,25 ha, 15 km od Wrocławia, - 430.000 zł. Jelcz-Laskowice, tel. 071/313-43-82, 0692/99-41-90

**DOM** w Karpaczu Górnym, z 1982 r., 280 m<sup>2</sup>, 6 pokoi, kuchnia, 2 łazienki, taras, balkony, do zamieszkania, dodatkowo parter do adaptacji, działka 500 m<sup>2</sup>, 2 garaże, ogrzewanie węglowo-gazowe, widok na Karkonosze, - 350.000 zł. Karpacz, tel. 0606/74-57-31, 0600/24-93-05

**DOM** drewniany, koło Zielonca, - 230.000 zł. Lasówka, tel. 074/811-90-02, 0608/22-47-45

**DOM** wolno stojący ok. 190 m<sup>2</sup>, działka 550 m<sup>2</sup>, 5 pokoi, - 197.000 zł. Legnica, tel. 076/850-60-44 wieczorem, 0504/61-96-95

**DOM** w ZABUDOWIE BLIŹNIACZEJ piętrowy, w Legnicy, pow. 190 m<sup>2</sup>, po remoncie, ocieplony, nowa dachówka ceramiczna, garaż, metalo-

wo ogrodzenie, działka 300 m<sup>2</sup> (zagospodarowana), bez pośredników, - 285.000 zł. Legnica, tel. 076/862-95-70

**DOM** piętrowy, wolno stojący, w Lesznie, w pełni wyposażony, - 350.000 zł. Leszno, tel. 0600/19-59-10

**DOM** w Namysłowie, pow. 188 m<sup>2</sup>, poniemiecki, po częściowym remoncie, nowe CO i kanalizacja, nowa instalacja wodna i elektryczna, nowa rynny i dach, działka 18 arów, atrakcyjna lokalizacja, 800 m od Rynku, garaż, - 155.000 zł. Namysłów, tel. 0602/25-39-68

**DOM** na Mazurach, 240 m<sup>2</sup>, nowy, całoroczny, działka 0,98 ha, k. Olecka, - 165.000 zł. Olecko, tel. 087/520-19-85, 0503/45-37-88

**DOM JEDNORODZINNY** wolno stojący, podwinięzony, 5 pokoi, salon, łazienka, w.c., garaż na 2 samochody, zagospodarowany strych, ładnie urządzony ogród, cicha okolica, pow. 230 m<sup>2</sup>, w Olawie, - 320.000 zł. Olawa, tel. 0602/46-64-17

**DOM JEDNORODZINNY** w Kępnie, 12-letni, 5 pokoi, podwinięzony, 140 m<sup>2</sup> + 80 m<sup>2</sup> pomieszczenia gospodarcze, działka 8 arów, dodatkowo budynek warsztatowy z kanałem 60 m<sup>2</sup>, CO, siła, telefon, atrakcyjna lokalizacja, 150 m od zjazdu z obwodnicy Wrocław-Warszawa, - 195.000 zł. Olawa, tel. 071/303-70-73 po godz. 20, 0602/70-99-05

**DOM WOLNO STOJĄCY** nowy, zasiedlony, w Olawie, na os. Zwierzyniec, pow. całkowita 145 m<sup>2</sup>, pow. mieszkalna 90 m<sup>2</sup>, działka o pow. 500 m<sup>2</sup>, - 210.000 zł. Olawa, tel. 071/303-41-12

**DOM** + zabudowania gosp. grunt o pow. 1,60 ha, gm. Domaniów, - 85.000 zł. Olawa, tel. 071/313-90-82

**DOM** nowy, działka 10 a, 5 pokoi, kuchnia + sklep spożywczy, CO miedziane, 30 km od Czeszochy, - 190.000 zł. Piotrków Trybunalski, tel. 044/683-11-37

**DOM** wolno stojący, jednorodzinny, w Polkowicach, na os. Dąbrowskiego, pow. 250 m<sup>2</sup>, pow. użytkowa 211 m<sup>2</sup>, podwinięzony, komfortowo wyposażony, 2 balkony, 5 pokoi, 2 łazienki, garaż, słych zagospodarowany, nie obciążony hipoteką, działka 3 ary, - 280.000 zł. Polkowice, tel. 076/845-13-14, 0603/55-77-40

**DOM** wolno stojący, jednorodzinny, w Polkowicach, na os. Dąbrowskiego, pow. 250 m<sup>2</sup>, pow. użytkowa 211 m<sup>2</sup>, podwinięzony, komfortowo wyposażony, 2 balkony, 5 pokoi, 2 łazienki, garaż, słych zagospodarowany, nie obciążony hipoteką, działka 3 ary, - 280.000 zł. Polkowice, tel. 076/845-13-14, 0603/55-77-40

**DOM** wolno stojący, jednorodzinny, w Polkowicach, na os. Dąbrowskiego, pow. 250 m<sup>2</sup>, pow. użytkowa 211 m<sup>2</sup>, podwinięzony, komfortowo wyposażony, 2 balkony, 5 pokoi, 2 łazienki, garaż, słych zagospodarowany, nie obciążony hipoteką, działka 3 ary, - 280.000 zł. Polkowice, tel. 076/845-13-14, 0603/55-77-40

**DOM** wolno stojący, jednorodzinny, w Polkowicach, na os. Dąbrowskiego, pow. 250 m<sup>2</sup>, pow. użytkowa 211 m<sup>2</sup>, podwinięzony, komfortowo wyposażony, 2 balkony, 5 pokoi, 2 łazienki, garaż, słych zagospodarowany, nie obciążony hipoteką, działka 3 ary, - 280.000 zł. Polkowice, tel. 076/845-13-14, 0603/55-77-40

**DOM** wolno stojący, jednorodzinny, w Polkowicach, na os. Dąbrowskiego, pow. 250 m<sup>2</sup>, pow. użytkowa 211 m<sup>2</sup>, podwinięzony, komfortowo wyposażony, 2 balkony, 5 pokoi, 2 łazienki, garaż, słych zagospodarowany, nie obciążony hipoteką, działka 3 ary, - 280.000 zł. Polkowice, tel. 076/845-13-14, 0603/55-77-40

**DOM** wolno stojący, jednorodzinny, w Polkowicach, na os. Dąbrowskiego, pow. 250 m<sup>2</sup>, pow. użytkowa 211 m<sup>2</sup>, podwinięzony, komfortowo wyposażony, 2 balkony, 5 pokoi, 2 łazienki, garaż, słych zagospodarowany, nie obciążony hipoteką, działka 3 ary, - 280.000 zł. Polkowice, tel. 076/845-13-14, 0603/55-77-40

**DOM** wolno stojący, jednorodzinny, w Polkowicach, na os. Dąbrowskiego, pow. 250 m<sup>2</sup>, pow. użytkowa 211 m<sup>2</sup>, podwinięzony, komfortowo wyposażony, 2 balkony, 5 pokoi, 2 łazienki, garaż, słych zagospodarowany, nie obciążony hipoteką, działka 3 ary, - 280.000 zł. Polkowice, tel. 076/845-13-14, 0603/55-77-40

**DOM** wolno stojący, jednorodzinny, w Polkowicach, na os. Dąbrowskiego, pow. 250 m<sup>2</sup>, pow. użytkowa 211 m<sup>2</sup>, podwinięzony, komfortowo wyposażony, 2 balkony, 5 pokoi, 2 łazienki, garaż, słych zagospodarowany, nie obciążony hipoteką, działka 3 ary, - 280.000 zł. Polkowice, tel. 076/845-13-14, 0603/55-77-40

**DOM** wolno stojący, jednorodzinny, w Polkowicach, na os. Dąbrowskiego, pow. 250 m<sup>2</sup>, pow. użytkowa 211 m<sup>2</sup>, podwinięzony, komfortowo wyposażony, 2 balkony, 5 pokoi, 2 łazienki, garaż, słych zagospodarowany, nie obciążony hipoteką, działka 3 ary, - 280.000 zł. Polkowice, tel. 076/845-13-14, 0603/55-77-40

**DOM** wolno stojący, jednorodzinny, w Polkowicach, na os. Dąbrowskiego, pow. 250 m<sup>2</sup>, pow. użytkowa 211 m<sup>2</sup>, podwinięzony, komfortowo wyposażony, 2 balkony, 5 pokoi, 2 łazienki, garaż, słych zagospodarowany, nie obciążony hipoteką, działka 3 ary, - 280.000 zł. Polkowice, tel. 076/845-13-14, 0603/55-77-40

**DOM** wolno stojący, jednorodzinny, w Polkowicach, na os. Dąbrowskiego, pow. 250 m<sup>2</sup>, pow. użytkowa 211 m<sup>2</sup>, podwinięzony, komfortowo wyposażony, 2 balkony, 5 pokoi, 2 łazienki, garaż, słych zagospodarowany, nie obciążony hipoteką, działka 3 ary, - 280.000 zł. Polkowice, tel. 076/845-13-14, 0603/55-77-40

**DOM** wolno stojący, jednorodzinny, w Polkowicach, na os. Dąbrowskiego, pow. 250 m<sup>2</sup>, pow. użytkowa 211 m<sup>2</sup>, podwinięzony, komfortowo wyposażony, 2 balkony, 5 pokoi, 2 łazienki, garaż, słych zagospodarowany, nie obciążony hipoteką, działka 3 ary, - 280.000 zł. Polkowice, tel. 076/845-13-14, 0603/55-77-40

**DOM** wolno stojący, jednorodzinny, w Polkowicach, na os. Dąbrowskiego, pow. 250 m<sup>2</sup>, pow. użytkowa 211 m<sup>2</sup>, podwinięzony, komfortowo wyposażony, 2 balkony, 5 pokoi, 2 łazienki, garaż, słych zagospodarowany, nie obciążony hipoteką, działka 3 ary, - 280.000 zł. Polkowice, tel. 076/845-13-14, 0603/55-77-40

**DOM** wolno stojący, jednorodzinny, w Polkowicach, na os. Dąbrowskiego, pow. 250 m<sup>2</sup>, pow. użytkowa 211 m<sup>2</sup>, podwinięzony, komfortowo wyposażony, 2 balkony, 5 pokoi, 2 łazienki, garaż, słych zagospodarowany, nie obciążony hipoteką, działka 3 ary, - 280.000 zł. Polkowice, tel. 076/845-13-14, 0603/55-77-40

**DOM** wolno stojący, jednorodzinny, w Polkowicach, na os. Dąbrowskiego, pow. 250 m<sup>2</sup>, pow. użytkowa 211 m<sup>2</sup>, podwinięzony, komfortowo wyposażony, 2 balkony, 5 pokoi, 2 łazienki, garaż, słych zagosp



**KUPIĘ DOM** do remontu, w Wrocławiu lub okolicy, w rozsądnej cenie Wrocław, tel. 0603/36-41-07

**KUPIĘ DOM** we Wrocławiu (w rozliczeniu mogę dać mieszkanie), Wrocław, tel. 0601/41-85-88

**KUPIĘ DOM** przedwojenny, do remontu, w rejonie Miłicza, w Sulowie, w cenie do 20.000 zł Wrocław, tel. 071/353-63-24

**KUPIĘ DOM** w Zgorzeliu lub okolicy, pow. od 130-180 m2, działka - do 120 000 zł Zgorzelec, tel. 0602/38-52-19, 0606/77-43-84, 0608/31-85-31

**KUPIĘ DOM NA WSI** może być do malego remontu, na działce, o pow. 30 a, w odl. 35 km od Wrocławia, w cenie do 35.000 zł Wrocław, tel. 0608/34-19-22

**KUPIĘ DOM NA WSI** może być do remontu lub male gospodarstwo rolne, blisko Wrocławia Wrocław, tel. 071/791-86-28

**KUPIĘ DOM NA WSI** do remontu, na działce powyżej 30 a, do 35 km od Wrocławia, w cenie do 35.000 zł Wrocław, tel. 0608/34-19-22

**KUPIĘ DZIAŁKĘ BUDOWLANĄ** lub siedliskową, pow. 20 arów lub większą, w Karkonoszach lub okolicy - do 50.000 zł Jelenia Góra, tel. 0601/88-27-71

**KUPIĘ DZIAŁKĘ BUDOWLANĄ** pow 1 ha, przy jeziorze, w okolicy Trzciela, Pszczewa, Słonej lub Borowego Mlyna Los Angeles, USA, tel. 001/32-39-69-92-66

**KUPIĘ GOSPODARSTWO ROLNE** do 3 ha, w górach, grunt klasy IV, V lub na stoku, budynek mieszkalny, do zamieszkania lub remontu, tylko blisko gór. Bielsko Biala, tel. 0606/67-48-14

**KUPIĘ GRUNT ROLNY** pod uprawy Wrocław, tel. 0601/41-85-88

**KUPIĘ GRUNT ROLNY** w okolicy miejscowości Gądów, Zabrodzie, Cesarzowice, Jaskółki, Baranowice, Sadtów, Pietrzykowice, Małkowice, Klebanowice, Skalka, Bogdaszowice, Lisowice, w gminie Kały Wrocławskie, pod uprawę Wrocław, tel. 0608/52-03-08

**KUPIĘ GRUNTY ROLNE** lub gospodarstwo rolne, w okolicy Jeleniej Góry, Lubawki lub Świeradowa Zdroju Wrocław, tel. 0603/78-55-00

**KUPIĘ MIESZKANIE 1-, 2- lub 3-pokojowe**, we Wrocławiu, w starym budownictwie, własnościowe, w centrum, bez pośredników. Bolesławiec, tel. 0504/86-88-50

**KUPIĘ MIESZKANIE** w Legnicy - do 35.000 zł Legnica, tel. 0602/21-30-01

**KUPIĘ MIESZKANIE** własnościowe, 2- lub 3-pokojowe, we Wrocławiu, na Krzyżkach Wrocław, tel. 0600/88-04-87

**KUPIĘ MIESZKANIE** we Wrocławiu, pow. 35 m2, bez pośredników - do 70.000 zł Wrocław, tel. 071/350-92-70 po godz. 16

**KUPIĘ MIESZKANIE** ok. 40 m2, najchętniej do remontu kapitałnego Wrocław, tel. 071/329-08-24, 0502/15-96-42

**KUPIĘ MIESZKANIE** male lub domek do remontu, Wrocław lub obrzeża Wrocław, tel. 071/344-08-52

**KUPIĘ MIESZKANIE 2-, 3-pokojowe**, we Wrocławiu - do 100.000 zł Wrocław, tel. 071/351-12-15, 0604/06-02-38

**KUPIĘ MIESZKANIE** kwaterek lub zadłużone, przy ul. Sienkiewicza Wrocław, tel. 0505/94-18-74

**KUPIĘ MIESZKANIE** może być do remontu, kwaterek, lokatorskie lub inne, we Wrocławiu Wrocław, tel. 0693/76-07-55

**KUPIĘ MIESZKANIE** we Wrocławiu, 2, 3-pokojowe, pow. 50 m2, bez pośredników Wrocław, tel. 071/350-22-44

**KUPIĘ MIESZKANIE** do 40 m2, bez pośredników, spółdzielczo-własnościowe - 2.000 zł/m2 Wrocław, tel. 071/353-40-26 po godz. 18

**KUPIĘ MIESZKANIE 2- lub 3-pokojowe**, do remontu, bez pośredników Wrocław, tel. 0692/60-96-09

**KUPIĘ MIESZKANIE 1-POKOJOWE** na os. Szczepin, w niskiej zabudowie, do 65.000 zł Wrocław, tel. 071/794-91-61

**KUPIĘ MIESZKANIE 1-POKOJOWE** przy ul. Anuszkowickiej okolicach, we Wrocławiu, o pow. do 30 m2 Wrocław, tel. 0606/31-55-84

**KUPIĘ MIESZKANIE 2-POKOJOWE** o małym metrażu, może być do remontu lub zadłużone, we Wrocławiu, w mediach miejskich, w cenie do 65.000 zł Wrocław, tel. 0608/34-19-22

**KUPIĘ MIESZKANIE 2-POKOJOWE** z księga wieczystą, najchętniej w starym budownictwie, może być do remontu, do 2 piętra, w centrum okolicy pl. Legionów, bez pośredników, - 90.000 zł Wrocław, tel. 071/339-73-11

**KUPIĘ MIESZKANIE 2-POKOJOWE** we Wrocławiu, nie lokatorskie i TBS, bez pośredników, w cenie do 85.000 zł Wrocław, tel. 071/325-38-04, 0601/89-23-58

**KUPIĘ MIESZKANIE 2-POKOJOWE** we Wrocławiu, do 40 m2, rozkładowe, blisko centrum, bez pośredników Wrocław, tel. 0600/52-56-46

**KUPIĘ MIESZKANIE 2-POKOJOWE** na Szczepinie lub Popowicach Wrocław, tel. 0605/38-05-55

**KUPIĘ MIESZKANIE 2-POKOJOWE** o małym metrażu, może być do remontu albo zadłużone, we Wrocławiu, w mediach miejskich, w cenie do 65.000 zł Wrocław, tel. 0608/34-19-22

**KUPIĘ MIESZKANIE 3-POKOJOWE** we Wrocławiu, Nowy Dwór lub okolice, bez pośredników - do 105.000 zł Wrocław, tel. 0691/19-91-85

**KUPIĘ STODOLĘ** lub budynek gospodarczy, we Wrocławiu lub okolicy, może być do remontu Wrocław, tel. 071/357-47-53, 0505/66-72-87

**LOKAL** pow. 62 m2, witrna, media, we Wrocławiu, w Śródmieściu, - 170.000 zł Wrocław, tel. 071/361-77-65, 0502/48-37-80

**LOKAL HANDLOWO-USŁUGOWY** we Wrocławiu, ul. Długa 68, - 315.000 zł Wrocław, tel. 0605/31-71-94

**LOKAL HANDLOWY** 22 m2, na działalności gospodarczą lub sklep, na dworc PKS, w Środzie Ślą, - 4.500 zł Środa Śląska, tel. 0503/58-79-20

**LOKAL MIESZKALNO-USŁUGOWY** pow. 103 m2, w Legnicy, 3 pomieszczenia, łazienka, WC, po remoncie, możliwość prowadzenia działalności usługowej, - 53.000 zł Wrocław, tel. 071/364-45-83, 0602/29-44-35

**LOKAL USŁUGOWY** 22 m2, 2 pomieszczenia i w.c., parter, okolice ul. Legnickiej, Braniborskiej, na gabinet lekarski, kosmetyczny, odbiór sanepidu, może być na biuro, wysoki standard, możliwość adaptacji na kawalerkę, - 55.000 zł Wrocław, tel. 0601/55-45-58

**LOKAL UŻYTKOWY** pow. 47 m, w Kamieńcu Ząbkowickim, po remoncie kapitałnym, z możliwością zamieszkania, tel. 0607/33-91-10

**LOKAL UŻYTKOWY** pow. 160 m2, na działalność gosp. i mieszkanie, w Stroniu Śląskim, k.

Czarnej Góry, - 110.000 zł Łądek Żuraj, tel. 074/814-66-07

**MIESZKANIE** spółdzielcze, nowe, b. ładne, 50 m2, w Brzegu Dolnym, panele, gładzie, kafele, b. niski czynsz, niska zabudowa, II p., - 59.000 zł lub zamienie na mieszkanie we Wrocławiu Brzeg Dolny, tel. 0691/84-83-27

**MIESZKANIE** w Gdyni, przy Bulwarze Nadmorskim, pow. 38 m2, apartament, - 117.000 zł Gdynia, tel. 058/554-30-14 po godz. 18

**MIESZKANIE** w Gdyni przy ul. Wyspiańskiego (Osiedle Moniuszki), pow. 38 m2, na II piętrze w budynku IX-piętrowym z windą, wykończona i urządzone b. komfortowo, z 1970 r., parkiety i terakota, kuchnia i łazienka w kafelkach, jasna kuchnia, balkon z widokiem na morze, - 117.000 zł Gdynia, tel. 058/661-42-43

**MIESZKANIE** własnościowe w Grajewie, 62 m2, komfortowe, garaż, działka budowlano-rekreacyjna o pow. 1000 m2, teren Bielszkańskiego Parku Narodowego, razem lub osobno - 35.000 USD Grajewo, tel. 086/272-76-14, 0607/67-11-80

**MIESZKANIE** 64 m2, w nowym budownictwie, - 89.000 zł Kłodzko, tel. 074/867-44-00

**MIESZKANIE** o pow. 110 m2, w Legnicy, balkon, garaż, CO gazowe, - 149.000 zł Legnica, tel. 0602/77-92-80

**MIESZKANIE** w Opolu, idealne miejsce na działalność gospodarczą (apteka, biuro, gabinet), pow. 160 m2, podpiwniczone, działka 4,58 ara, - 160.000 zł Opole, tel. 077/455-40-53, 0604/93-10-57

**MIESZKANIE** pow. 50 m2, na 2. piętrze w bloku 2-piętrowym, działka przed domem, komorka, przy trasie Kłodzko-Kudowa Zdrój, cena - 1.500 zł/m2, Szczylna, tel. 074/868-44-12

**MIESZKANIE** w centrum Świdnicy, w starym budownictwie, komfortowe, kominek, panele, pow. 60 m2, - 78.000 zł Świdnica, tel. 0505/25-55-57

**MIESZKANIE** 85 m2, w Olsztynie, nowy blok, winda pneumatyczna, okna plastikowe, grzejniki konwektorowe, stanowiąco gazowe, czysa, las, panorama miasta, mołd odliczenia ulgi, rozkładowe Wrocław, tel. 0602/66-23-75

**MIESZKANIE** willowe, w Strzelinie, 100 m2, ogród 500 m2, garaż 40 m2, - 100.000 zł Wrocław, tel. 071/361-05-05, 0501/25-54-07

**MIESZKANIE 1-POKOJOWE** kawalerka, z oddzielnym wejściem, umeblovana, w nowym budownictwie - 1.000 zł/mies. + opłaty, tel. 0603/99-88-54

**MIESZKANIE 1-POKOJOWE** winda, jasna kuchnia, pow. 30 m2, własnościowe, w Lubinie przy ul. Topolewjej, - 47.000 zł Lubin, tel. 076/844-72-98, 0602/84-78-64

**MIESZKANIE 1-POKOJOWE** 33 m2, własnościowe, niski czynsz, duża kuchnia, ubikacja, do remontu, w Strzelinie, - 35.000 zł Strzelin, tel. 0609/67-48-88

**MIESZKANIE 1-POKOJOWE** + garaże, pow. 29 m2, w miejsc. Boczów, gm. Torzym, - 27.000 zł Torzym, tel. 068/341-47-68

**MIESZKANIE 1-POKOJOWE** w Wołowie, pow. 25 m2, na parterze, w centrum miasta, -27.000 zł Wińsko, tel. 0601/76-96-78

**MIESZKANIE 1-POKOJOWE** 40 m2, własnościowe, c.o., piwnica, w miejscowości Włoszczowa k. Kielc, w budynku 3-piętrowym, dużo zieleni, - 50.000 zł Wrocław, tel. 0608/34-19-22

**MIESZKANIE 1-POKOJOWE** 32 m2, przy ul. Szybowcowej, - 80.000 zł Wrocław, tel. 0694/22-99-51

**MIESZKANIE 1-POKOJOWE** przy ul. Szcześliwej, we Wrocławiu, pow. 17,5 m2, parter, wneka kuchenna, przedpokój, parkiet, kafelki, liczniki, bez pośredników, - 48.000 zł Wrocław, tel. 0602/79-24-60

**MIESZKANIE 1-POKOJOWE** 30 m2, przy ul. Budziszynskiej, 4-letnie, w pełni urządzone, w budynku 4-piętrowym, - 125.000 zł Wrocław, tel. 071/353-95-05 po godz. 19, 0609/84-95-53

**MIESZKANIE 1-POKOJOWE** własnościowe, 26 m2, we Wrocławiu, - 64.000 zł Wrocław, tel. 071/356-51-74 do godz. 16, 071/780-26-47 po godz. 16

**MIESZKANIE 1-POKOJOWE** własnościowe, 40 m2, CO, piwnica, w miejscowości Włoszczowa k. Kielc, w bloku 3-piętrowym, dużo zieleni, - 50.000 zł Wrocław, tel. 0608/34-19-22

**MIESZKANIE 2-POKOJOWE** 49 m2, w Kędzierzynie-Koźlu, kuchnia, łazienka, balkon, telefon, - 48.000 zł lub zamienie na samochód dostawczy albo busa. Gorlice, tel. 0501/25-02-98

**MIESZKANIE 2-POKOJOWE** we Wrocławiu-Laskowicach, 52 m2, własnościowe, parter, - 70.000 zł Jelcz-Laskowice, tel. 071/318-36-28

**MIESZKANIE 2-POKOJOWE** własnościowe, pow. 54 m2, w Jelczu-Laskowicach, kuchnia, w.c. i łazienka osobno, zadbane, - 80.000 zł Jelcz-Laskowice, tel. 071/318-32-22

**MIESZKANIE 2-POKOJOWE** 54 m2, III piętra, w Jeleniej Górze, na osiedlu Zaborzec, ładne, 5-letnie, nie zamieszkiwane, duży balkon, widok na Karkonosze, bez pośredników, - 88.000 zł Kamienna Góra, tel. 075/744-22-03, 0606/35-46-61

**MIESZKANIE 2-POKOJOWE** 54 m2, 1. piętro, w Malusowie, gm. Kobierzyce, - 39.000 zł Kobierzyce, tel. 071/311-84-54

**MIESZKANIE 2-POKOJOWE** 68 m2, w Głogowie, w starym budownictwie, kuchnia, łazienka, w.c., księga wieczysta, - 50.000 zł Lubin, tel. 076/846-91-21

**MIESZKANIE 2-POKOJOWE** pow. 44 m2, bezczynszowe, w Grębocicach koło Głogowa, do wykończenia, w tym dwie komórki i ogródek działkowy, - 25.000 zł Lubin, tel. 076/749-70-78, 0601/92-33-74

**MIESZKANIE 2-POKOJOWE** 40 m2, własnościowe, kuchnia, łazienka, przedpokój, c.o., własnościowe, II piętro, słoneczne, komfortowe, - 40.000 zł Mieroszów, tel. 074/844-86-13

**MIESZKANIE 2-POKOJOWE** 66 m2, w Jelczu-Laskowicach, Miłoszycach, budynek wielorodzinny, zadbane - 50.000 zł lub zamienie na komunalne, we Wrocławiu, Miłoszyce, tel. 071/318-47-64

**MIESZKANIE 2-POKOJOWE** w Olsztynie, pow. 39 m2, kuchnia, łazienka, - 35.000 zł Olsztyna, tel. 075/721-26-98

**MIESZKANIE 2-POKOJOWE** pow. 42 m2, kuchnia, łazienka, z telefonem, na I piętrze, w Pisarzowcach, k. Kamienniej Góry, - 32.000 zł Pisarzowice, pow. kamiennogórski, tel. 0602/77-24-23, 0501/32-81-51

**MIESZKANIE 2-POKOJOWE** o pow. 36 m2, I piętro, balkon, Zakrzów, płatne w ratach, do wiosny 2003, - 89.000 zł Wrocław, tel. 071/357-47-87 po godz. 19, 0601/38-93-46

**MIESZKANIE 2-POKOJOWE** w Świątoszowie, b. ładna okolica, - 19.000 zł Wrocław, tel. 071/361-00-72, 0502/87-11-79

**MIESZKANIE 2-POKOJOWE** we Wrocławiu, 61 m2, przy ul. Zdrowej, I p., bez pośredników, - 135.000 zł Wrocław, tel. 071/361-03-27

**MIESZKANIE 2-POKOJOWE** 47 m2, rozkładowe, garaż, - 130.000 zł Wrocław, tel. 071/353-78-88

**MIESZKANIE 2-POKOJOWE** własnościowe, 52,9 m2, balkon, I p., kafelki, parkiet, - 140.000 zł Wrocław, tel. 071/374-10-76

**MIESZKANIE 2-POKOJOWE** 50 m2, 2 p./4 p., po remoncie, stolarka PCV, meble kuchenne, - 115.000 zł Wrocław, tel. 071/788-88-88, 0603/67-20-77

**MIESZKANIE 2-POKOJOWE** na Kozanowie, ul. Dzielna, 50 m2, budynek ocieplony, - 105.000 zł Wrocław, tel. 071/785-78-19, 0504/91-53-55

**MIESZKANIE 2-POKOJOWE** we Wrocławiu, na Muchoborze Małym, 33 m2, VI piętro, w budynku 10-piętrowym, po remoncie, telefon, bez pośredników, - 92.000 zł Wrocław, tel. 071/311-55-81, 0603/80-48-94

**MIESZKANIE 2-POKOJOWE** 37 m2, własnościowe, we Wrocławiu, na Biskupinie, I piętro, balkon, telefon, - 107.000 zł Wrocław, tel. 071/348-04-06 po godz. 16

**MIESZKANIE 2-POKOJOWE** 33 m2, z kredytem 40-letnim (78 zł/miesiąc), wykończona, do zamieszkania, okna plastikowe, blisko AE, - 85.000 zł Wrocław, tel. 071/780-51-22

**MIESZKANIE 2-POKOJOWE** TBS, we Wrocławiu, przy ul. Opolskiej, pow. 55 m2, taras 15 m2, odstępne - 66.000 zł Wrocław, tel. 0602/78-01-22

**MIESZKANIE 2-POKOJOWE** pow. 50 m2, na Nowym Dworze, balkon, rozkładowe, jasna kuchnia, łazienka, WC, - 115.000 zł Wrocław, tel. 071/785-05-57 po godz. 18, 0606/94-67-27

**MIESZKANIE 3-POKOJOWE** pow. 62 m2, własnościowe, w Ślawie, blisko jeziora, na parterze, - 72.000 zł Bieganie, tel. 062/734-44-42

**MIESZKANIE 3-POKOJOWE** własnościowe, 54 m2, w Jelczu-Laskowicach, - 80.000 zł Jelcz-Laskowice, tel. 071/318-26-75, 0608/70-62-29

**MIESZKANIE 3-POKOJOWE** 64 m2, balkon, łazienka, w.c., niski czynsz, - 90.000 zł Lubin, tel. 076/842-72-64

**MIESZKANIE 3-POKOJOWE** pow. 63 m2, duży przedpokój, łazienka i w.c. osobno, z telefonem, TV kablowa, na os. Ustronie IV, w Lubinie, - 90.000 zł lub zamienie na dom wolno stojący, w Lubinie, Lubin, tel. 076/846-94-15

**MIESZKANIE 3-POKOJOWE** o pow. 70 m2, w nowym budownictwie, I piętro - 1.370 zł/m2 Lubin, tel. 0606/78-32-57

**MIESZKANIE 3-POKOJOWE** pow. 63,5 m2, własnościowe, w Lubinie, na os. Polnym, - 96.000 zł Lubin, tel. 0692/48-22-61

**MIESZKANIE 3-POKOJOWE** spółdzielcze, 62 m2, w Malczycach, w nowym budownictwie, z telefonem, umeblovane, - 40.000 zł Malczyce, tel. 071/317-95-94

**MIESZKANIE 3-POKOJOWE** w Malczycach, pow. 80 m2, balkon 20 m2, piwnica, strych, garaż, działka, bez zadłużeń, bezczynszowe, w domu 4-rodzinny, - 69.000 zł Malczyce, tel. 071/795-12-84, 0502/22-03-40

**MIESZKANIE 3-POKOJOWE** 60 m2, spółdzielczo-własnościowe, z balkonem, w Paczkowie, - 42.000 zł Paczków, tel. 077/431-70-60

**MIESZKANIE 3-POKOJOWE** + garaż, w centrum Opola, I piętro, może być wraz z lokalem usługowym - 2.800 zł/m2 Wrocław, tel. 0600/81-95-44

**MIESZKANIE 3-POKOJOWE** 64 m2, na 3. piętrze, na Kozanowie, kuchnia, łazienka, parkiety, balkon, - 140.000 zł Wrocław, tel. 071/333-72-89, 0607/36-64-80

**MIESZKANIE 3-POKOJOWE** 67 m2, ul. Wejherowska, po remoncie kapitałnym, balkon, III piętro, blok IV-piętrowy, - 155.000 zł Wrocław, tel. 071/350-90-91

**MIESZKANIE 3-POKOJOWE** 53 m2, księga wieczysta, w gminie Jelcz-Laskowice, wspólnota mieszkaniowa, CO, WC, łazienka, na parterze, niski czynsz, - 1.000 zł /m2 Wrocław, tel. 071/782-76-09 po godz. 20, 071/791-28-26

**MIESZKANIE 3-POKOJOWE** 62 m2 + 5 m2, przedpokój (dzierzawa od spółdzielni), 4 piętro w budynku 5-piętrowym, zadbane, częściowo umeblovane, na Nowym Dworze, - 140.000 zł Wrocław, tel. 071/357-69-30, 0501/98-98-15

**MIESZKANIE 3-POKOJOWE** we Wrocławiu (Nowy Dwór), pow. 65 m2, własnościowe, balkon, przedpokój, łazienka, w.c. osobno, na 2. piętrze, - 130.000 zł lub zamienie na mniejsze Wrocław, tel. 071/357-22-76

**MIESZKANIE 3-POKOJOWE** na osiedlu Szczepin, rozkładowe, 50 m2, - 115.000 zł Wrocław, tel. 071/354-00-44, 0609/21-59-40

**MIESZKANIE 3-POKOJOWE** na Gądowie, pow. 54 m2, rozkładowe, Xp, komfortowe, meble kuchenne na wymiar, kafele, panele, mozaika, - 126.000 zł Wrocław, tel. 071/349-46-87, 0604/41-35-45

**MIESZKANIE 3-POKOJOWE** kuchnia, X piętro, przy ul. Zmigrodzkiej, - 129.000 zł Wrocław, tel. 0694/17-48-21

**MIESZKANIE 3-POKOJOWE** 61 m2, balkon, koło Astry, - 125.000 zł Wrocław, tel. 071/784-70-54

**MIESZKANIE 3-POKOJOWE** we Wrocławiu, pow. 54 m2, własnościowe, na parterze, - 105.000 zł Wrocław, tel. 0691/81-60-16 po godz. 13

**MIESZKANIE 3-POKOJOWE** własnościowe, 50 m2, II piętro, Wrocław Gądów, TV kablowa, telefon, spokojna okolica, - 130.000 zł Wrocław, tel. 071/351-75-12

**MIESZKANIE 3-POKOJOWE** pow. 67 m2, II piętro, balkon, kuchnia z wyposażeniem, - 122.000 zł Wrocław, tel. 0503/71-04-64, 0600/01-10-42

**MIESZKANIE 3-POKOJOWE** w Piecicach, 5 km od Wrocławia, pow. 68 m2, łazienka, kuchnia, - 100.000 zł Wrocław, tel. 0504/02-44-40

**MIESZKANIE 3-POKOJOWE** 60 m2, z garażem, w Zaganiu, - 70.000 zł lub zamienie na mieszkanie we Wrocławiu, Żagań, tel. 068/367-94-22

**MIESZKANIE 4-POKOJOWE** pow. 84 m2, w Lubinie, przy ul. Leszczynowej na 7. piętrze, - 125.000 zł Lubin, tel. 076/724-07-97

**MIESZKANIE 4-POKOJOWE** własnościowe w Kowalach Oleckich na Mazurach, kuchnia, łazienka, gaz z butli, media miejskie, garaż murowany, działka ogrodowa 3 ary, księga wieczysta, - 80.000 zł Elk, tel. 087/610-64-24



# Średnie ceny wywoławcze samochodów na giełdach Dolnego Śląska - dane z minionych czterech tygodni

MARKA	MODEL	POJEMNOŚĆ	NADWOZIE	ROK PROD.	CENA W TYS. ZŁ	PROBKA STAT. SZT.	MARKA	MODEL	POJEMNOŚĆ	NADWOZIE	ROK PROD.	CENA W TYS. ZŁ	PROBKA STAT. SZT.	MARKA	MODEL	POJEMNOŚĆ	NADWOZIE	ROK PROD.	CENA W TYS. ZŁ	PROBKA STAT. SZT.
AUDI	100	2.0 ET		1986	7.9	11	FORD	MONDEO	1.6 ET		1992	16.6	12	OPEL	VECTRA	2.0 ET		1990	12.5	20
AUDI	100	2.0 ET		1985	7.3	13	FORD	MONDEO	1.8 ET	KOMBI	1997	29.8	9	OPEL	VECTRA	2.0 ET		1989	11.2	22
AUDI	100	2.3 ET		1988	11.5	10	FORD	MONDEO	1.8 ET	KOMBI	1996	25.1	12	OPEL	VECTRA	2.0 ET		1988	10.1	19
AUDI	80	1.6 ET		1989	12.3	11	FORD	MONDEO	1.8 ET	KOMBI	1993	18.4	13	POLONEZ		1.5 ET		1989	2.0	11
AUDI	80	1.6 ET		1988	11.9	9	FORD	MONDEO	1.8 ET		1996	29.8	9	POLONEZ		1.5 ET		1987	1.5	10
AUDI	80	1.6 ET		1987	12.2	13	FORD	MONDEO	1.8 ET		1993	18.5	17	POLONEZ	ATU	1.6 ET		1997	10.9	10
AUDI	80	1.6 ET		1985	6.6	18	FORD	ORION	1.6 ET		1990	9.8	10	POLONEZ	ATU	1.6 ET		1996	9.0	25
AUDI	80	1.6 ET		1980	2.9	19	FORD	SCORPIO	2.0 ET		1990	10.9	18	POLONEZ	CARO	1.5 ET		1993	4.1	15
AUDI	80	1.8 ET		1990	14.8	9	FORD	SCORPIO	2.0 ET		1988	6.1	10	POLONEZ	CARO	1.5 ET		1992	3.6	24
AUDI	80	1.8 ET		1989	12.3	14	FORD	SIERRA	1.8 ET		1991	10.3	12	POLONEZ	CARO	1.6 ET		1997	12.0	12
AUDI	80	1.8 ET		1988	11.7	15	FORD	SIERRA	2.0 ET		1990	8.5	13	POLONEZ	CARO	1.6 ET		1996	7.6	25
AUDI	80	1.8 ET		1986	10.3	16	FORD	SIERRA	2.0 ET		1987	5.8	14	POLONEZ	CARO	1.6 ET		1995	6.0	21
AUDI	80	1.9 ET		1993	25.9	9	FORD	SIERRA	2.0 ET		1986	4.2	11	POLONEZ	CARO	1.6 ET		1994	5.7	31
AUDI	80	1.9 ET		1992	25.6	15	FORD	SIERRA	2.3 ET		1987	6.2	9	POLONEZ	CARO	1.6 ET		1993	4.7	41
AUDI	80	1.9 ET		1991	21.5	19	HONDA	CIVIC	1.4 ET		1996	30.0	9	POLONEZ	CARO	1.6 ET		1992	3.6	38
AUDI	80	2.0 ET		1993	21.7	11	HONDA	CIVIC	1.4 ET		1995	24.4	11	POLONEZ	CARO	1.6 ET		1991	3.1	9
AUDI	80	2.0 ET		1992	20.8	23	MAZDA	626	2.0 ET		1992	17.3	12	RENAULT		1.4 ET		1991	10.3	9
AUDI	80	2.0 ET		1991	19.4	13	MAZDA	626	2.0 ET		1986	5.0	9	RENAULT		1.4 ET		1990	9.2	10
BMW	316	1.6 ET		1992	21.8	13	MAZDA	626	2.0 ET		1985	4.7	10	RENAULT		1.7 ET		1993	13.9	13
BMW	316	1.6 ET		1988	10.2	13	MERCEDES	190	2.0 ET		1990	18.3	9	RENAULT		1.7 ET		1992	11.4	10
BMW	318	1.8 ET		1992	25.6	10	MERCEDES	190	2.0 ET		1986	14.1	11	RENAULT		1.7 ET		1991	10.4	22
BMW	318	1.8 ET		1990	18.3	14	MERCEDES	190	2.0 ET		1985	13.6	12	RENAULT		1.7 ET		1990	8.2	28
BMW	325	2.5 ET		1991	23.3	9	MERCEDES	190	2.0 ET		1984	11.6	18	RENAULT		1.8 ET		1992	11.9	10
BMW	520	2.0 ET		1990	18.3	15	MERCEDES	190	2.0 D		1986	14.8	11	RENAULT	19 CHAMADE	1.7 ET		1990	10.2	9
BMW	520	2.0 ET		1989	16.6	10	MERCEDES	190	2.0 D		1985	14.0	12	RENAULT	CLIO	1.2 ET		1998	25.4	12
BMW	524	2.4 ET		1989	17.2	11	MERCEDES	200	2.0 ET		1994	33.5	9	RENAULT	CLIO	1.2 ET		1997	23.7	15
BMW	525	2.5 ET		1992	26.2	15	MERCEDES	200	2.0 ET		1992	24.1	14	RENAULT	CLIO	1.2 ET		1991	9.4	20
BMW	525	2.5 ET		1991	24.2	19	MERCEDES	200	2.0 ET		1990	20.7	10	RENAULT	CLIO	1.4 ET		1997	25.4	10
DAEWOO	LANOS	1.5 ET		1998	18.2	19	MERCEDES	200	2.0 ET		1987	18.0	13	RENAULT	LAGUNA	1.8 ET		1995	24.3	17
DAEWOO	LANOS	1.5 ET		1997	17.7	23	MERCEDES	200	2.0 ET		1986	16.9	19	RENAULT	LAGUNA	1.8 ET		1994	22.0	11
DAEWOO	NEXIA	1.5 ET		1996	11.5	15	MERCEDES	200	2.0 ET		1985	15.9	19	RENAULT	LAGUNA	1.8 ET		1993	20.5	16
DAEWOO	NEXIA	1.5 ET		1995	12.8	9	MERCEDES	200	2.0 ET		1980	4.9	9	RENAULT	LAGUNA	1.8 ET		1998	30.8	9
DAEWOO	NUBIRA	1.6 ET	KOMBI	1997	23.1	12	MERCEDES	200	2.0 ET		1979	4.1	11	RENAULT	MEGANE	1.4 ET		1997	28.0	10
DAEWOO	NUBIRA	1.6 ET		1997	21.9	12	MERCEDES	220	2.2 ET		1993	40.6	10	RENAULT	MEGANE	1.4 ET		1996	24.4	12
DAEWOO	TICO	800 ET		1998	11.9	13	MERCEDES	250	2.5 ET		1992	32.2	11	RENAULT	MEGANE	1.4 ET		1995	20.4	16
DAEWOO	TICO	800 ET		1997	10.6	20	MERCEDES	250	2.5 ET		1991	29.3	18	RENAULT	MEGANE	1.6 ET		1997	27.4	9
DAEWOO	TICO	800 ET		1996	9.5	15	MERCEDES	250	2.5 ET		1987	18.5	14	RENAULT	MEGANE	1.6 ET		1996	24.0	11
FIAT	125p	1.5 ET		1987	0.9	15	MERCEDES	250	2.5 ET		1985	20.4	11	SEAT	CORDOBA	1.4 ET		1998	29.4	10
FIAT	125p	1.5 ET		1986	0.8	13	MERCEDES	300	3.0 ET		1990	28.7	18	SEAT	IBIZA	1.2 ET		1991	9.3	13
FIAT	125p	1.5 ET		1985	0.7	12	MERCEDES	300	3.0 ET		1987	20.9	15	SEAT	IBIZA	1.2 ET		1990	5.6	13
FIAT	125p	1.5 ET		1984	0.5	10	MERCEDES	300	3.0 ET		1986	19.8	11	SEAT	TOLEDO	1.9 D		1992	16.2	11
FIAT	126p	650 ET		1998	6.4	13	MERCEDES	300	3.0 ET		1985	17.1	10	SEAT	TOLEDO	2.0 ET		1991	14.7	9
FIAT	126p	650 ET		1997	4.8	13	MERCEDES	300	3.0 ET		1980	7.7	14	SKODA	FAVORIT	1.3 ET		1991	6.7	20
FIAT	126p	650 ET		1996	4.7	26	NISSAN	ALMERA	1.4 ET		1995	22.5	9	SKODA	FAVORIT	1.3 ET		1990	5.7	60
FIAT	126p	650 ET		1995	4.1	22	NISSAN	MICRA	1.0 ET		1997	17.6	16	SKODA	FELICIA	1.3 ET		1998	20.4	23
FIAT	126p	650 ET		1994	3.5	24	NISSAN	PRIMERA	1.6 ET		1996	26.3	10	SKODA	FELICIA	1.3 ET		1997	17.5	32
FIAT	126p	650 ET		1993	3.1	26	NISSAN	PRIMERA	2.0 ET		1990	12.5	9	SKODA	FELICIA	1.3 ET		1996	16.9	40
FIAT	126p	650 ET		1992	2.3	23	OPEL	ASTRA	1.4 ET		1998	29.9	35	SKODA	FELICIA	1.3 ET		1995	14.9	42
FIAT	126p	650 ET		1991	2.3	23	OPEL	ASTRA	1.4 ET		1997	25.9	25	SKODA	FELICIA	1.3 ET		1994	13.9	18
FIAT	126p	650 ET		1990	2.1	39	OPEL	ASTRA	1.4 ET		1996	22.0	10	TOYOTA	COROLLA	1.4 ET		1998	30.2	13
FIAT	126p	650 ET		1989	1.8	64	OPEL	ASTRA	1.4 ET		1994	18.8	11	VW	CORRADO	1.8 ET		1988	12.8	12
FIAT	126p	650 ET		1988	1.5	75	OPEL	ASTRA	1.4 ET		1992	13.3	13	VW	GOLF	1.3 ET		1990	10.0	15
FIAT	126p	650 ET		1987	1.3	51	OPEL	ASTRA	1.4 ET		1991	12.7	20	VW	GOLF	1.3 ET		1989	9.5	19
FIAT	126p	650 ET		1986	1.2	44	OPEL	ASTRA	1.4 ET	KOMBI	1995	19.7	9	VW	GOLF	1.3 ET		1988	8.6	20
FIAT	126p	650 ET		1985	0.8	31	OPEL	ASTRA	1.6 ET		1997	29.2	12	VW	GOLF	1.3 ET		1987	7.8	24
FIAT	126p	650 ET		1984	0.7	37	OPEL	ASTRA	1.6 ET		1995	19.4	12	VW	GOLF	1.3 ET		1986	6.9	19
FIAT	126p	650 ET		1983	0.6	34	OPEL	ASTRA	1.6 ET		1994	17.8	15	VW	GOLF	1.3 ET		1985	6.0	15
FIAT	126p	650 ET		1982	0.5	20	OPEL	ASTRA	1.6 ET		1992	13.6	16	VW	GOLF	1.3 ET		1984	6.2	16
FIAT	126p	650 ET		1981	0.7	9	OPEL	ASTRA	1.6 ET		1991	12.7	20	VW	GOLF	1.3 ET		1983	6.0	15
FIAT	126p BIS	700 ET		1989	1.7	12	OPEL	ASTRA	1.6 ET	KOMBI	1994	17.5	11	VW	GOLF	1.6 ET		1979	3.9	9
FIAT	126p BIS	700 ET		1988	1.4	14	OPEL	ASTRA	1.6 ET		1993	15.9	10	VW	GOLF	1.6 ET		1991	16.0	14
FIAT	CINQUECENTO	700 ET	VAN	1995	5.9	11	OPEL	ASTRA	1.7 D		1992	13.5	11	VW	GOLF	1.6 ET		1990	10.8	24
FIAT	CINQUECENTO	700 ET		1997	10.6	14	OPEL	ASTRA	1.7 D	KOMBI	1994	18.8	10	VW	GOLF	1.6 ET		1988	9.2	13
FIAT	CINQUECENTO	700 ET		1996	9.5	40	OPEL	CALIBRA	2.0 ET		1990	14.9	13	VW	GOLF	1.6 ET		1987	7.0	20
FIAT	CINQUECENTO	700 ET		1995	8.3	32	OPEL	CORSA	1.0 ET		1997	21.5	15	VW	GOLF	1.6 ET		1986	6.8	16
FIAT	CINQUECENTO	700 ET		1994	8.2	33	OPEL	CORSA	1.2 ET		1996	17.6	10	VW	GOLF	1.6 ET		1985	6.8	16
FIAT	CINQUECENTO	700 ET		1993	7.6	24	OPEL	CORSA	1.2 ET		1994	15.4	15	VW	GOLF	1.6 ET		1984	6.2	16
FIAT	CINQUECENTO	900 ET		1995	10.1	21	OPEL	CORSA	1.2 ET		1993	14.1	12	VW	GOLF	1.6 ET		1983	6.0	15
FIAT	CINQUECENTO	900 ET		1994	9.1	11	OPEL	CORSA	1.2 ET		1992	12.1	12	VW	GOLF	1.6 ET		1982	5.5	15
FIAT	CINQUECENTO	900 ET		1991	7.6	9	OPEL	CORSA	1.2 ET		1990	7.9	19	VW	GOLF	1.6 ET		1981	2.9	11
FIAT	MAREA	1.6 ET		1996	21.7	9	OPEL	CORSA	1.4 ET		1996	19.1	11	VW	GOLF	1.6 ET		1980	2.4	9
FIAT	PUNTO	1.1 ET		1997	18.3	12	OPEL	CORSA	1.4 ET		1995	18.1	13	VW	GOLF	1.6 ET		1979	3.9	9
FIAT	PUNTO	1.1 ET		1996	16.4	23	OPEL	KADETT	1.3 ET		1988	6.6	17	VW	GOLF	1.8 ET		1991	16.0	14
FIAT	PUNTO	1.1 ET		1995	16.2	15	OPEL	KADETT	1.3 ET		1987	5.5	15	VW	GOLF	1.8 ET		1990	10.8	24
FIAT	PUNTO	1.2 ET		1995	16.0	12	OPEL	KADETT	1.3 ET		1986	5.0	20	VW						



(ODPOWIEDNIE ZAZNACZYĆ)

T1 T2 T3 T4 KOLOR

DATA PIERWSZEJ EMISJI, NUMERY GAZET

SPRZEDAM KUPIĘ ZAMIENIĘ DZIAŁ NUMER F

marka, model, rodzaj (maksymalnie 3 x 25 znaków)

ROZCIĄG PRZEBIEG POJEMNOŚĆ SILNIK KOLOR

CENA LUB ZAMIENIĘ

OPIS

gmina powiat ulica  
telefon

(ODPOWIEDNIE ZAZNACZYĆ)

T1 T2 T3 T4 KOLOR

DATA PIERWSZEJ EMISJI, NUMERY GAZET

SPRZEDAM KUPIĘ ZAMIENIĘ DZIAŁ NUMER F

marka, model, rodzaj (maksymalnie 3 x 25 znaków)

ROZCIĄG PRZEBIEG POJEMNOŚĆ SILNIK KOLOR

CENA LUB ZAMIENIĘ

OPIS

gmina powiat ulica  
telefon

## Wzory i cennik fotoofert

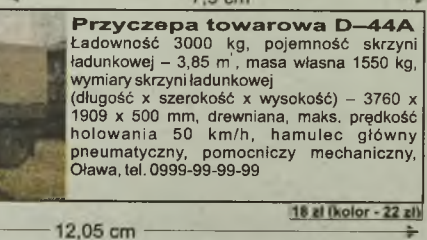
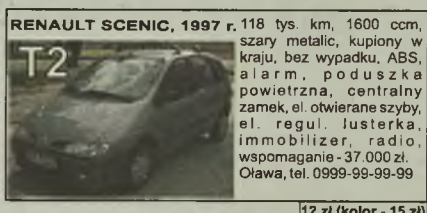

## INFORMACJE

Aby zamieścić fotoofertę w gazecie należy:

- wypełnić jeden z dwóch kuponów zamieszczonych na stronie,
- wyciąć i wypełnić dowód wpłaty, korzystając z cennika,
- przesłać pocztą kupon, potwierdzenie wpłaty i zdjęcie do fotooferty na adres: STYMA s.j. 50-440 Wrocław, ul. Kościuszki 135, z dopiskiem "MAGAZYN".

Jeśli mają Państwo dostęp do faksu i poczty elektronicznej, można przesłać potwierdzenie wpłaty faksem na numer:

**071/341-34-98,**

a treść oferty i zdjęcie pocztą elektroniczną na adres: [magazyn@autogielda.com.pl](mailto:magazyn@autogielda.com.pl)

Należy pamiętać, aby w treści e-maila podać dane umożliwiające skojarzenie przelewu ze zleceniem (np: imię i nazwisko z przelewu).

W celu otrzymania faktury, konieczne jest wypełnienie zamieszczonego upoważnienia i przekazania go do redakcji z dowodem wpłaty.

Szczegółowych informacji udziela biuro reklamy płatnej, tel. 071/341-34-98

**JWAGA!** W celu otrzymania faktury, wypełnij upoważnienie i prześlaj je z dowodem wpłaty.

Upoważniam firmę STYMA s.j. Mariusz Majski, Janusz Styra do wystawienia faktury VAT bez mojego podpisu.

Pleczątką firmy i numer NIP

Data.....czytelny podpis.....

POKWITOWANIE DLA WPLACAJĄCEGO

zł gr

0- /

STYMA s.j. M.Majski, J.Styryna  
50-440 Wrocław, ul. Kościuszki 135  
Bank PKO SA BP IV O/Wrocław  
nr konta: 10205255-410418-270-11-111

POKWITOWANIE DLA POSIADACZA RACHUNKU

zł gr

0- /

STYMA s.j. M.Majski, J.Styryna  
50-440 Wrocław, ul. Kościuszki 135  
Bank PKO SA BP IV O/Wrocław  
nr konta: 10205255-410418-270-11-111

POKWITOWANIE DLA BANKU

zł gr

0- /

STYMA s.j. M.Majski, J.Styryna  
50-440 Wrocław, ul. Kościuszki 135  
Bank PKO SA BP IV O/Wrocław  
nr konta: 10205255-410418-270-11-111

POKWITOWANIE DLA POCZTY

zł gr

0- /

STYMA s.j. M.Majski, J.Styryna  
50-440 Wrocław, ul. Kościuszki 135  
Bank PKO SA BP IV O/Wrocław  
nr konta: 10205255-410418-270-11-111



**Wypełnij, wytnij, opłać na pocztie**

i prześlij pocztą na adres: STYMA s.j., 50-440 Wrocław ul. Kościuszki 135, z dopiskiem „MAGAZYN”.

lub  
przefaksuj potwierdzenie wpłaty na numer:

**071/341-34-98**, a zdjęcie i treść fotooferty

prześlij pocztą elektroniczną na adres:

**magazyn@autogielda.com.pl**

**ZAMAWIAM FOTOOFERTĘ**

typ	ilość emisji	cena	wartość
T1		6,00	
T1-kolor		8,00	
T2		12,00	
T2-kolor		15,00	
T3		18,00	
T3-kolor		22,00	
T4		24,00	
T4-kolor		30,00	
<b>RAZEM</b>			

**ZAMAWIAM FOTOOFERTĘ**

typ	ilość emisji	cena	wartość
T1		6,00	
T1-kolor		8,00	
T2		12,00	
T2-kolor		15,00	
T3		18,00	
T3-kolor		22,00	
T4		24,00	
T4-kolor		30,00	
<b>RAZEM</b>			

Upoważniam firmę STYMA s.j. Marusza Majaka, Janusza Styyma do wystawienia faktury VAT bez mojego podpisu.

**ZAMAWIAM FOTOOFERTĘ**

typ	ilość emisji	cena	wartość
T1		6,00	
T1-kolor		8,00	
T2		12,00	
T2-kolor		15,00	
T3		18,00	
T3-kolor		22,00	
T4		24,00	
T4-kolor		30,00	
<b>RAZEM</b>			

**ZAMAWIAM FOTOOFERTĘ**

typ	ilość emisji	cena	wartość
T1		6,00	
T1-kolor		8,00	
T2		12,00	
T2-kolor		15,00	
T3		18,00	
T3-kolor		22,00	
T4		24,00	
T4-kolor		30,00	
<b>RAZEM</b>			

**DZIWIWY PRZYRODY**

Małgosia mówi do Jasia:

- Wczoraj widziałam w lesie krasnoludka, który stał na głowie i pił kozie mleko. Nie wydaje ci się to dziwne?
- To rzeczywiście dziwne, bo niby skąd w lesie wzięło się kozie mleko?

**NA PATROLU**

- Przepraszam, panie władzo, czapkę ma pan daszkiem do tyłu.
- Nie szkodzi, zaraz będę wracał.

**ZAŻALENIE**

- Ludzie mówią, że niektórzy z was używają słów, których nie rozumieją. Stąd dowcipy o policji - mówi komisarz na odprawie.
- Czy to alibi do mnie? - pyta jeden z podwładnych.

**BRUTAL!**

- Młode dziewczyny zwierają się z problemów miłosnych.
- Postanowiłam zerwać ze swoim chłopakiem - mówi jedna z nich. - Traktuje mnie jak psa!
- Biedactwo - pociesza ją jedna z przyjaciółek. - Bije cię? Trzyma ciągle przy sobie?
- Gorzej! Wymaga ode mnie, abym mu była wierna!!!

**SPOTKANIE**

- Siedzi dwóch pijaczków w knajpie. Piją. Około północy jeden z nich mówi:
- Wiesz stary, muszę już iść.
- A daleko masz?
- Nie, na Sienkiewicza, zaraz obok.
- Tak? Ja też mieszkam na Sienkiewicza. Numer piętnaście.
- No co ty!? To jesteśmy sąsiadami. Ja mieszkam pod trójką na parterze.
- Zaraz... To ja mieszkam pod trójką!
- Chwila... Krzysiu?!
- Tata?!

**CZY LECI Z NAMI PILOT?**

- Do samochodu wsiada dwóch podpitych osobników. Auto ostro rusza z miejsca. Jazda trwa już dobry kwadrans. Wóz coraz bardziej zarzuca.
- Te, jak jedziesz? - mówi jeden z pijanych.
- Ja? Przez cały czas byłem przekonany, że to ty prowadzisz...

**NIEUDANA UCIECZKA**

- W celi więziennej spotykają się dwaj starzy znajomi.
- Znowu wpadłeś? Jak to się stało?
- Przez odciski.
- Znaleźli odciski palców?
- Nie, przez odciski na nogach. Nie mogłem uciekać.

**W KINIE**

- Podczas seansu w kinie dziewczyna szepce do sąsiada:
- Wspaniale całujesz, Karolu. Czy to dlatego, że siedzimy dziś w ostatnim rzędzie?
- Nie, to dlatego że nazywam się Andrzej...

**NIEUDANY ZAMACH**

- Siedzi dwóch pijaczków pod Pałacem Kultury. Piją wino. Patrzają, a do Pałacu dolatuje mężczyzna na lotni. Leci... leci... leci... Nagle zawirował, uderzył w budynek i spadł. Na to jeden mówi do drugiego:
- Popatrz Zenek.... jaki kraj, takie zamachy terrorystyczne...

**MĄDROŚĆ LUDOWA**

- Pasie baca owce. Przechodzi turysta.
- Baco, co robicie?
- Ano pasę owce.
- Baco, a jak wam powiem, ile macie owiec, to dacie mi jedną?
- Ano dom, cymu ni?
- Turysta liczy i po kilku sekundach mówi:
- 856.
- Baca mówi:
- Zgadza się!
- Turysta bierze nagrodę na ramiona i odchodzi. Baca woła turystę i mówi:
- Jak wam powiem, kim zeście som, to łoddocie mi owcę?
- Oddam!
- Ano zeście som Unijnym Ekspertem od Spraw Rolnictwa.
- Zgadza się, jak na to wpadliście?
- Ano, bo zabraliście mi psa, a nie owcę!

**WYROZUMIAŁY DYREKTOR**

- Nauczyciel historii wpada zdenerwowany do pokoju nauczycielskiego i mówi do dyrektora:
- Ech, ta 7B! Nie wytrzymam z tymi baranami! Pytam ich, kto wziął Bastylię, a oni krzyczą, że to nie oni!
- Niech się pan tak nie denerwuje - uspokaja dyrektor. - Może to rzeczywiście ktoś z innej klasy.

**ŻYCZENIE**

- Chciałbyś dostać na urodziny portfel?
- Nie, nigdy nie mam pieniędzy...
- A może zegarek?
- Nie, nigdy nie mam czasu...

**ZŁODZIEJE**

- Wychodzi dwóch złodziei z baru.
- Widziałeś, jaki fajny zegarek miał tamten facet?
- Nie...
- No to patrz!

**KRÓLIK**

- Spotyka się dwóch znajomych:
- Mój królik, rozumiesz, stracił oczy... przyszyłem mu i widzi!
- Tak? A mojej śwince odpadła głowa... przyszyłem jej i żyje!
- Śwince? Przyszyłeś głowę?! A kto to widział?!!!
- Twój królik!

**A MOŻE PAŃSTWO ZNACIE JAKIEŚ DOWCIPY, ANEGDOTY? PROSIMY O PRZESŁANIE ICH POD ADRESEM REDAKCJI. NAJLEPSZE OPUBLIKUJEMY, A ICH AUTORZY OTRZYMAJĄ NAGRODĘ W WYSOKOŚCI 20 ZŁ**



# RAZNIJ WE DWOJE

Pamiętajcie, że wielkie zmiany życiowe rzadko poprzedzone są znakami ostrzegawczymi.

## MOI DRODZY!

W wielkim świecie większość spraw załatwiana jest przy okazji różnych spotkań towarzyskich czy okazjonalnych lunchach. Nasze gazetowe party daje nam taką szansę. Jeśli macie coś do sprzedania - uczucia, chcecie coś kupić - choćby bratnią duszę na gwarancji czy czyjeś serce - warto się potargować, zgłosić swoją ofertę. Może chcecie zamienić smutek na radość lub zmienić partnera? Może macie nietypowe hobby czy umiejętności, a może pragniecie oddać komuś swą duszę? Zapraszam do jedyne go rodzaju bazaru - napiszcie do mnie, nie zwlekajcie!

Rubryka dedykowana jest tym, którzy poczuli się osamotnieni, spragnieni towarzystwa, mają ochotę poznać nowych znajomych, partnera na bal, a może na całe życie, kogoś bliskiego na dobre i złe.

Tu dowiecie się jak skutecznie szukać nowych znajomych, jak pokonać nieśmiałość. Służę Wam pomocą, ułatwiam kontakt i specjalnie dla was organizuje imprezy.

Jeśli zdecydujecie się zamieścić swoją ofertę w rubryce, zgłóście się do mnie podczas moich dyżurów lub prześlijcie treść oferty (z opłatą) do redakcji. Pamiętajcie o dopisku "Razniej we dwoje" i dokładnym adresie.

**DYŻURUJĘ w czwartki, w godz. 16-18, ul. Kościuszki 135 (budynek PKS i redakcji "Auto Giełdy Dolnośląskiej"), II p, pok. 219, tel. 071/341-40-98,**

**czynny tylko w tych dniach i godzinach.**

**Dodatkowo dyżuruję w środy w godz. 16-18,**

**ul. Ruska 11/12, parter, biuro ogłoszeń, tel. 071/ 370-61-45. Czekam na Was.**

**Możecie wziąć ze sobą koleżankę lub kolegę.**

## NIE SIEDZICIE SAMI!

Jak napisać własną ofertę? Koniecznie podajcie w treści ogłoszenia swój wiek, wzrost, wagę, wykształcenie, stan cywilny i przedział wiekowy osób, do których oferta jest skierowana. W anonsie zwróćcie uwagę na opis własnych cech, oraz na cechy ewentualnego partnera. Oferta powinna być przejrzysta, zwięzła i optymistyczna. Nie piszcie za dużo o swoich słabościach. Piszcie o tym, co lubicie.

Czekam na Was, na Wasze pomysły, skargi, pochwały. Możecie mnie też spotkać podczas naszych imprez.

## NASZE ZABAWY

Czwartki, godz. 19. 30, dyskoteka dla pojedynczych, konkurs, nagrody, przeboje dla wszystkich. Dyskoteka "Reduta", ul. Piotra Skargi 18a.

Piątki, godz. 18. 30, błękitny dancing-dyskoteka, do wygrania szampan. Restauracja "Błękitne marzenie", ul. Sucha 13.

Niedziele, godz. 18. 30, dancing-dyskoteka, do wygrania szampan, świetna zabawa. Dyskoteka "Reduta", ul. Piotra Skargi 18a.

Czekam na zgłoszenia do nowego rodzaju zabaw. W krótkim czasie będziecie mieli okazję poznać 20 nowych partnerów i porozmawiać z nimi.

ZAPRASZAM NA STRONĘ INTERNETOWĄ:

**WWW.WEDWOJE.PL**

Pozdrawiam - Magda Orlicz-Benedycka, e-mail: magda@wedwoje.pl

# O F E R T Y

GIEŁDA OFERT - czyli oferty, których nie ma w rubryce. Na różne okazje, na narty, na zabawę, a może na całe życie. Ułatwiam kontakty podczas dyżurów. Informacja wyżej. Tel. 071/370-61-45, środy w godz. 16-18.

UWAGA! Tworzę największą na Dolnym Śląsku Giełdę Ofert. Dołącz swoją, daj szansę losowi. Mamy sporo ciekawych ofert pań, mili widziani panowie w wieku 40-60 lat, z wykształceniem przynajmniej średnim, zadbani, wolni, niezależni materialnie. Zapraszam też kawalerów i panny w wieku 25-35 lat.

**DD 9272/706**, Mariusz, 34 lata, kawaler, bez nałogów, 178 cm wzrostu, szczupły, rencista II gr, miła powierzchowność. Pozna panią do lat 40, chętnie rencistkę.

**DD 9952/707**, Kawaler, 62 lata, 170 cm wzrostu, 75 kg wagi, domator, ustabilizowany, bez nałogów, wykształcenie wyższe, pozna panią o podobnych cechach, bezdzietną, w wieku do 58 lat, z minimum średnim wykształceniem.

**DD 5747/708**, Tadeusz, 52 lata, 160 cm wzrostu, wykształcenie wyższe, szczupły, rozwiedziony, bez nałogów, pracowity, mieszkanie. "Jestem opiekuńczy i zaradny. Czekam na szczupłą, niewysoką panią, pełną kobiecego ciepła, delikatną, z minimum średnim wykształceniem, w wieku do 48 lat, tęskniącą za ciepłym spojrzeniem, czułym słowem".

**DB 7920/709**, Samotna z Wrocławia, 60 lat, wykształcenie wyższe, niezależna, bez nałogów. Interesuje się turystyką, literaturą i sztuką, ceni szczerłość, uczciwość, wierność, pragnie założyć partnerski związek. Czekam na interesującego list od pana bez nałogów, niezależnego, kulturalnego, w wieku do 65 lat.

**TK 8872/710**, Niemiec z Kolonii, 40 lat, wykształcenie średnie. Pozna szczupłą panią do lat 40, z wykształceniem średnim, mile widziana znajomość języka niemieckiego. Konieczne zdjęcie, Cel matrymonialny.

**AF 3490/711**, Jurek, 46 lat, kawaler, rencista, wykształcenie zawodowe. "Jeśli jesteś samotna, zostałaś skrzywdzona przez los, masz do 51 lat, napisz. Może te święta spędzimy już razem?"

**AF 8854/712**, Wdowa z Wrocławia, 46 lat, 160 cm wzrostu, wykształcenie średnie, uczciwa, zadbana, kulturalna, z poczuciem humoru, bez nałogów. Pozna

pana wolnego, z wykształceniem średnim, miłego, kulturalnego, zadbanego, niezależnego, chętnie zmotoryzowanego, w wieku do 55 lat, powyżej 170 cm wzrostu. Tylko poważne oferty.

**PR 8710/713**, Robert z zachodniej Polski, 32 lata, 175 cm wzrostu, kawaler, bez nałogów, szatyn, wykształcenie średnie, wszechstronnie zainteresowania, romantyk, lubiący spacerować, film, ceniący szczerłość, pozna dziewczynę w wieku 26-35 lat, chętnie z Wrocławia. Tylko poważne oferty.

**ZK 6331/714**, Jan 57 lat, 176 cm wzrostu, 95 kg wagi, wykształcenie średnie, rozwiedziony, bez nałogów, uczciwy, kulturalny, zmotoryzowany, pracujący rencista, o bardzo szerokich zainteresowaniach, pogodny, mieszka niedaleko Kępna. Pozna panią w wieku 40-55 lat, z minimum średnim wykształceniem, niezależną, mającą mieszkanie i wiele zainteresowań.

**DW 0287/715**, Romantyczka, 49 lat, 160 cm wzrostu, szczupła, brunetka, młody wygląd, zadbana, bez zobowiązań, wykształcenie średnie, pracująca, lubiąca wycieczki, spacerować po lesie, oczekująca miłości i szczerości. Pozna pana do 57 lat, lubiącego spokój, dom, nie mającego zobowiązań, lubiącego spacerować, wypady, pogodnego, chętnie zmotoryzowanego.

**DX 6074/716**, Halina, 66 lat, 166 cm wzrostu, 64 kg wagi, wykształcenie wyższe, bez nałogów, emerytka, artystyczna dusza, lubiąca spacerować, wycieczki. Pozna pana o podobnym usposobieniu, z poczuciem humoru, w wieku 60-66 lat.

**AAL 0033/717**, wrocławianka, 48 lat, dobra prezencja, elegancka, niezależna, romantyczka, bez zobowiązań, lubiąca muzykę, sport, wycieczki i pracę domową, pozna zadbanego pana w wieku do 55 lat, raczej wysokiego, niezależnego finansowo i mieszkaniowo, zmotoryzowanego, chętnie z wyższym wykształceniem.

**ZK 4547/718**, Zenek, 50 lat, 170 cm wzrostu, wykształcenie zawodowe, niezależny, lubiący motoryzację, zabawę, chcący założyć rodzinę, pozna szczupłą panią w wieku do 48 lat, o podobnych zainteresowaniach, niezależna, skromna, mająca mieszkanie, nie mająca zobowiązań.

**TK 3337/719** - „Odyniec”, 52 lata, 168 cm wzrostu, wykształcenie wyższe, firma, mieszkanie, zmotoryzowany, opiekuńczy, domator z zasadami, pozna szczupłą, niewysoką panią w wieku do 50 lat, lubiącą dom, niezależną, interesującą się motoryzacją skromną, rodzinną.

**Partner** - Poszukuje partnerów do brydża, w wieku 45-55 lat, chętnie z wyższym wykształceniem, mających trochę wolnego czasu. Oferty z hasłem "brydż", proszę kierować do redakcji.

**Panie** w wieku 43, 45 i 47 lat, atrakcyjne, kobiece, niezależne, zmotoryzowane, lubiące tańczyć, poznają panów na zabawę andrzejkową lub sylwestra. Mile widziani panowie potrafiący dobrze tańczyć, dbający o wygląd z wykształceniem przynajmniej średnim, zmotoryzowani, niezależni, powyżej 175 cm wzrostu.

**Dwie panny** w wieku 30 lat, niezależne, bez zobowiązań, brunetki, wykształcenie średnie, lubiące dom, taniec, zabawę, pragną poznać kawalerów, niezależnych, w wieku do 40 lat, powyżej 170 cm wzrostu, szukających dziewczyn na najbliższe zabawy a może partnerek na całe życie.

**Anka**, 27 lat, 164 cm wzrostu, szczupła, panna, bez zobowiązań, pracująca, wrażliwa, lubiąca dom, rodzinę, mająca też swoje zainteresowania, pozna kawalera w wieku do 37 lat, niezależnego, lubiącego dzieci, chcącego założyć rodzinę, raczej wysokiego, pracującego, chętnie zmotoryzowanego.



**Adrian**, 25 lat, 178 cm wzrostu, rozwiedziony, pracujący, lubiący taniec, książki, narty, pozna dziewczynę, pannę, lubiącą narty, wypadki, szczupłą, wysportowaną, chętnie blondynkę, bez zobowiązań.

**Maria**, 55 lat, lekko puszysza, wykształcenie wyższe, mieszkająca pod Wrocławiem, szuka towarzystwa pań lub panów, którzy lubią naturę, las, spacerować, brydża i spacerować, zainteresowanych krótkimi wypadami poza Wrocław, spacerami, pracą w ogródku.

Odpowiedzi na oferty bez numerów, proszę przysyłać do redakcji lub dostarczyć podczas dyżurów. Pamiętajcie o podaniu imienia lub hasła.

## Zapraszam

na Andrzejkową rozgrzewkę w czwartek, 28 listopada, godz. 19. 30, dyskoteka Reduta, ul. Piotra Skargi 18a. Będzie bardzo tanecznie, wesoło, dużo nagród i niespodzianka.

29 listopada Andrzejkę w restauracji Błękitne marzenie, ul. Sucha 13. Będą drinki powitalne, błękitna loteria i konkursy.

W tym samym miejscu, 7 grudnia mikołajki, upominki, ciasteczka i dużo dobrej muzyki. Zapraszam!!!



Aby odpowiedzieć na oferty towarzyskie proszę o listy z dopiskiem "Towarzystwo" i podanie imienia zawartego w ogłoszeniu. Listy można wysłać (adres redakcji) lub dostarczyć do mnie podczas moich dyżurów.

Wkrótce relacja z naszych zabaw. Czekam na listy od Was, pozdrawiam.

Magda Orlicz-Benedycka



Niektóre określenia wyrazów krzyżówki należy potraktować z poczuciem humoru. Litery znajdujące się w polach diagramu oznaczonych pomarańczowym półkolem, czytane rzędami, utworzą rozwiązanie krzyżówki: treść fraszki Tadeusza Gicgiera.

### OKREŚLENIA WYRAZÓW:

#### Poziomo:

- 5) szczur faraona
- 9) sprzedam mieszkanie zdecydowanie
- 10) drugie po pierwszym na stole
- 11) ma zwolenników i przeciwników
- 12) dziewczyna w lesie
- 13) konik z włosów
- 14) zaczyna się swoim przesileniem
- 16) przez wieki był najmniejszy
- 19) tyczka akrobata w zegarku
- 22) palindromowy kabaret
- 23) posiada prawa i obowiązki
- 24) prostak, cham, grubianin
- 26) prawdziwy sportowiec
- 29) Bikini
- 31) npl dla żołnierza
- 33) naturalna żywica z drzewa kanarecznika
- 34) gra słów, dwuznacznik
- 35) baran macho
- 36) wodna otchłań
- 37) właściwy i niewłaściwy
- 38) belka oszustka

#### Pionowo:

- 1) ciapa na szczytny cel
- 2) lampa z siatką
- 3) między Tobą i sprzedawcą
- 4) bania w ogrodzie
- 5) pod nosem młokosa
- 6) była dziewczica
- 7) nie ma sobie równych
- 8) lustro prababci
- 15) miał swoją drużynę
- 17) grzanka z importu
- 18) ma swój wzorzec pod Paryżem
- 19) przychodzi do lekarza
- 20) znak firmowy
- 21) wilecze prawo opozycji
- 25) trujący pietruszkopodobny
- 27) tkaninę ożywia
- 28) duma pliszki
- 30) dziadowski atrybut
- 31) dziewczyna do grania
- 32) achteł
- 34) na okulary i na kosztowności

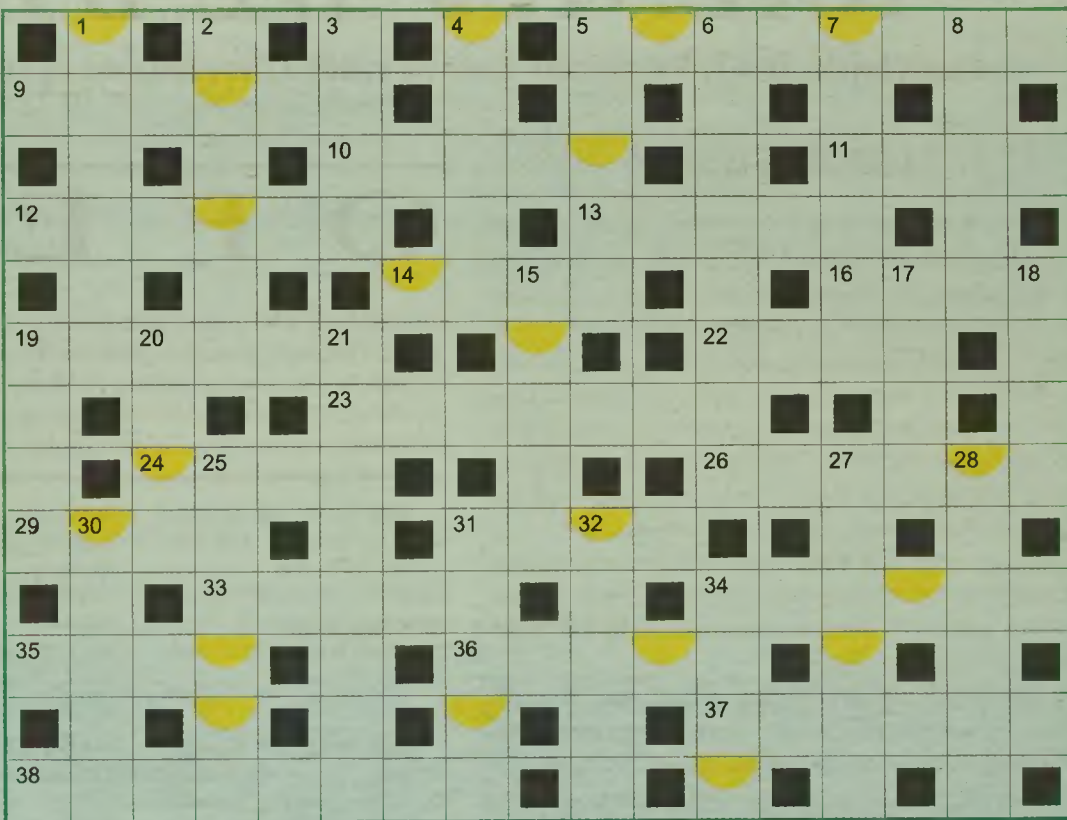

Rozwiązanie krzyżówki należy przesłać pod adresem redakcji do 2 grudnia. Wśród osób które nadesłały prawidłowe rozwiązanie, wylosujemy nagrodę pieniężną w wysokości 100 zł. Rozwiązaniem krzyżówki z 109. numeru Magazynu jest hasło „Lek na bek”. Nagrodę wylosowała Alicja Czartowska z Kudowy-Zdroju. Gratulujemy!

## W NASTĘPNYM NUMERZE:



### ALFA ROMEO 147 GTA

Silnik o pojemności 3179 ccm ma 250 KM i podczas jazdy miejskiej zużywa 18 litrów na 100 km. Nie ma się jednak czemu dziwić, gdyż przyjęło się, że za osiągi trzeba płacić. 250-konna jednostka pozwala na przyspieszenie do 100 km w 6,3 sekundy.



### TEST FIATA ULISSE

Nowy model przewyższa poprzednika rozmiarami: ma 4,72 m długości, 1,86 m szerokości i 1,75 m wysokości. Ma do dyspozycji cztery silniki: dwa benzynowe i dwa turbodiesle "CommonRail". Jest wyposażony w nowatorskie urządzenia zapewniające bezpieczeństwo, komfort i łączność, które stawiają go wśród czołowych modeli swojej kategorii pod względem przestronności i funkcjonalności.

A jak wygląda to w praktyce - już za dwa tygodnie.

REKLAMA

**HURTOWNIA PRIMO**  
**WÓZKI DZIECIĘCE**  
**ZABAWKI** OP0237/12  
 Wrocław, ul. Tęczowa 82  
 tel. 071/342-81-21

**FOTELIKI SAMOCHODOWE**  
 wózki, łóżeczka  
 chodziki  
 akcesoria dla niemowląt  
 odzież, pościel

**HURTOWNIA ART. "BAJKA"** OP0237/12  
 DZIECIĘCYCH  
 Wrocław, ul. Długosza 2/6  
 tel. (071) 327-32-53  
 pon.-pt. 8<sup>30</sup>-16<sup>00</sup>, sob. 8<sup>30</sup>-14<sup>00</sup>

**PROSZĘ O ZAMIESZCZENIE OGŁOSZENIA W:**

Auto Gieldzie Dolnośląskiej - Magazyn  
 Auto Gieldzie Dolnośląskiej, wydanie wtorkowe  
 Auto Gieldzie Dolnośląskiej, wydanie piątkowe  
 Auto Gieldzie Górnośląskiej  
 Auto Gieldzie Małopolskiej

Proszę wpisać X do odpowiedniej kratki. Można wybrać tylko jedną możliwość.  
 Jeżeli wstawicie Państwo więcej niż jeden znak X, ogłoszenie zostanie wydrukowane tylko w pierwszej z zaznaczonych gazet.

**114 BEZPŁATNE OGŁOSZENIE DLA OSÓB PRYWATNYCH**

**AUTO GIELDA DOLNOŚLĄSKA**  
 50-440 Wrocław, ul. Kościuszki 135,  
 tel. 342-18-14, fax 372-56-54

Prosimy wypełnić DRUKOWANYMI LITERAMI z wyjątkiem ogłoszeń w rubrykach: kupię, zamiana i ogłoszeń dotyczących sprzedaży drobnych części.

**SPRZEDAM**  **ZAMIENIĘ**  **KUPIĘ**

niepotrzebne skreślić

rodzaj pojazdu (osobowy, ciężarowy, motocykl, ciągnik, rolniczy, inne pojazdy, części)

rok produkcji  przebieg w tys. km  poj. i rodz. silnika  kolor  opis

Inne przedmioty (podać nazwę, ewentualne przeznaczenie)

Adres:  opis

powiat  imię i nazwisko  ulica  kod pocztowy

gm.  nr domu  telefon

DATA  PODPIS

cenę zł.

marka  model

miejscowość





# SALONY SAMOCHODOWE GRAŻYNA I MAREK ZAWADA

41-400 Mysłowice, ul. Mikołowska 52 i Jabłoniowa 2

Stacja serwisowa - Buczkowice k. Szczyrku, ul. Lipowa 1049

**Zdobywca Złotego i Platynowego Certyfikatu oraz tytułu Partnera AUTOKREDYTU**

Rok założenia 1988 - 15 lat tradycji zobowiązuje.

Infolinia: SALON 032/22-32-777 (20 linii) oraz 0-501 32 04 04, czynne 7 dni w tygodniu w godz. 6.00-22.00, aktualna oferta w internecie: [www.zawada.com.pl](http://www.zawada.com.pl)

KREDYTY - 032/22-22-410

- **500 AUT** na placu - największy wybór w Polsce (trzy filie)
  - samochody osobowe, terenowe, dostawcze, sportowe, vany, przyczepy i inne
  - dla każdego kupującego gratis 14-dniowe wczasy dla 2 osób (Polska, Czechy, Słowacja, Dania, Austria) oraz inne sezonowe promocje
  - codziennie 20 nowych samochodów
  - w rozliczeniu przyjmujemy samochody oraz mieszkania i inne nieruchomości
  - sprowadzamy auta na zamówienie
  - gwarancja na każdy samochód
- **KREDYTY** bez wpiąt, poręczycieli, zaświadczeń, niezależnie od wieku pojazdu (nawet na całą wartość samochodu), formalności na miejscu w 30 minut (do dyspozycji 10 banków), przy kredytach do 5.000 zł nie trzeba opłacać Auto Casco
  - kredyty również na samochody z giełdy, z ogłoszenia, od osób prywatnych
  - gwarancja wymiany samochodu w każdym momencie spłaty kredytu
  - możliwość wcześniejszej spłaty kredytu bez odsetek
- **SKUP** absolutnie wszystkich marek i roczników samochodów za gotówkę (również pod kredytem i zastawem)

**TAK NAPRAWDĘ TO TYLKO MY PŁACIMY OD RĘKI**

- skupujemy również samochody skorodowane, uszkodzone i niesprawne
- zapraszamy do bezpłatnego komisju z możliwością wypłaty do 50% ceny auta z góry, każdy samochód w komisju sprzedamy w ciągu tygodnia lub kupimy, odbiór pojazdu z komisju w każdej chwili, bez kosztów,
- możliwość ekspozycji w ogrzewanych halach
- skup i bezpłatny komis przyczep kempingowych, bagażowych i innych.
- **UBEZPIECZENIA** na miejscu AC, OC, NW - najtańsze pakiety
  - świadczymy usługi w zakresie lakiernictwa, blacharstwa, mechaniki i elektromechaniki,
- **MONTAŻ ZABEZPIECZEŃ** (alarmów, blokad, immobilizerów, system Lojack i inne)
  - codziennie odwiedza nas 3.000 osób - czekamy na Ciebie
  - zapraszamy do współpracy banki, dealerów, komorników, handlowców, osoby prywatne oraz wszystkich, którzy chcą natychmiast kupić lub sprzedać samochód
  - posiadamy wolne powierzchnie: biurowe w cenie 4,95 zł/m<sup>2</sup>, ekspozycyjne otwarte - 0,95 zł/m<sup>2</sup>, ogrzewane hale ekspozycyjne - 3,95 zł/m<sup>2</sup>
  - parking strzeżony w cenie 1 zł/dobę od auta
  - Na miejscu czeka miła i profesjonalna obsługa w dziale sprzedaży i w dziale kredytów, oraz rzeczoznawcy i eksperci samochodowi.
  - Zawierzają nam już 150.000 klientów - powiększ to grono.

**U NAS DNI OTWARTE TRWAJĄ CAŁY ROK**  
**Poniżej fragment oferty**



AUDI A4 KOMBI, 1997 r., 98 tys. km, 1900 ccm, TDI, srebrny metalic, 2 poduszki powietrzne, ABS, centralny zamek, el. regul. lusterek, el. otwierane szyby, radioodwrotność, klimatyzacja, reg. wys. fotela kierowcy, obrotomierz, zegar, relingi dachowe, hak, roleta bagażnika, tapicerka materiałowa (ciemnozielona), - 52.990 zł



AUDI A6, 1998 r., 73 tys. km, 2500 ccm, TDI, srebrny metalic, skórzana tapicerka, wspomaganie kier., ABS, centralny zamek, radioodwrotność, klimatyzacja, skrzynia 5-tarczowa, 4 poduszki pow., reflektory ksenonowe, halogeny, el. otwierane szyby, el. regul. lusterek, el. reg. reflektory, el. reg. fotela z pamięcią, - 89.900 zł



AUDI TT QUATTRO, 1999 r., 79 tys. km, 1800 ccm, benzyna, srebrny metalic, skórzana tapicerka, 3 poduszki pow., wspomaganie kier., ABS, alarm, immobilizer, centralny zamek, el. regul. lusterek, el. otwierane szyby, klimatyzacja, EPC, radio + CD, podgrz. fotela przednie, aluminiowe felgi, halogeny, - 89.900 zł



BMW 316, 1992 r., 188 tys. km, 1800 ccm, benzyna, biały, klimatyzacja, wspomaganie kier., alarm, centralny zamek, el. regul. lusterek, el. otwierane szyby, inst. radiowa, reg. wys. fotela kierowcy, obrotomierz, zegar, aluminiowe felgi, opony Firestone 195/15, - 19.900 zł



CITROEN C3, 2002 r., 1100 ccm, benzyna, bordowy metalic, 2 poduszki powietrzne, wspomaganie kier., immobilizer, centralny zamek, el. reg. reflektory, dzielone tylnie siedzenia, radio + CD, reg. kąt kierownicy, reg. wys. pasów bezpieczeństwa, obrotomierz, zegar, obrotomierz bagażnika, inst. radiowa, protechn. napinacze pasów, - 39.500 zł



DAEWOO MATIZ JOY, 1999 r., 69 tys. km, 800 ccm, benzyna, kolor ceglasty metalic, wspomaganie kier., immobilizer, centralny zamek, el. reg. reflektory, dzielone tylnie siedzenia, kolpaki, dodatkowe światło „stop”, zegary, el. otwierane szyby, - 17.590 zł



DAEWOO MATIZ VAN, 1999 r., 63 tys. km, 800 ccm, benzyna, biały, ciężarowo-unwersalny, 2 osoby + 595 kg, homologacja prawa jazdy, el. reg. reflektory, alarm, inst. radiowa, welurowa tapicerka, immobilizer, oznakowany kolpaki, dodatkowe światło „stop”, opony Navigator, Kumho, 145/R13, - 11.990 zł + VAT



DODGE NEON, 1995 r., 51 tys. km, 2000 ccm, benzyna, czarny, klimatyzacja, 2 poduszki powietrzne, wspomaganie kier., alarm, inst. radiowa, aluminiowe felgi, odcięcie zapłonu, opony Michelin 195/R15, - 15.990 zł



FIAT 126p, 1994 r., 84 tys. km, 650 ccm, niebieski, elektrowentylator, ogrz. szyby tylnie, czarna opony, radio, prawe lustro, ferdyż, konserwacja, nadkole, kolpaki, opony Debica 135/12, - 3.590 zł



FIAT 126p el., 1996 r., 84 tys. km, 550 ccm, czarny, elektrowentylator, tapicerka materiałowa, prawe lustro, elektryczne tylnie siedzenia, pasy bezpieczeństwa, nadkole, uchylne tylnie szyby, pasy bezpieczeństwa, kolpaki, ogrz. tylna szyba, opony Stomil 135/R12, - 3.990 zł



FIAT 126p TOWN, 1996 r., 54 tys. km, 650 ccm, srebrny, elektrowentylator, podłokcie, zagłówki, kolpaki, inst. radiowa, nadkole, konserwacja, - 6.690 zł



FIAT BRAVA SX, 1996 r., 140 tys. km, 1600 ccm, benzyna, czarny, wspomaganie kier., alarm, blokada skrzyni biegów, immobilizer, centralny zamek, el. otwierane szyby, el. reg. reflektory, reg. kąt kierownicy, - 19.990 zł



FIAT BRAVO SX, 2000 r., 38 tys. km, 1200 ccm, benzyna, granatowy metalic, wspomaganie kier., alarm, immobilizer, centralny zamek, el. otwierane szyby, el. reg. reflektory, aluminiowe felgi, obrotomierz, sportowy halogeny, dodatkowe światło „stop”, - 29.990 zł



FIAT CINQUECENTO, 1993 r., 89 tys. km, 704 ccm, jasnoniebieski metalic, inst. radiowa, prawe lustro, pokrętło, zegar, uchylne szyby tylnie, dodatkowe światło „stop”, wyłącznik zapłonu, dzielone tylnie siedzenia, halogeny, dodatkowe światło „stop”, - 6.990 zł



FIAT CINQUECENTO VAN, 1996 r., 78 tys. km, 700 ccm, benzyna, biały, inst. radiowa, 2 osoby + 250 kg, ciężarowo-unwersalny, - 5.990 zł + VAT



FIAT PUNTO 76 ELX, 1996 r., 83 tys. km, 1300 ccm, benzyna, srebrny metalic, centralny zamek, dzielone tylnie siedzenia, obrotomierz, welurowa tapicerka, radioodwrotność, halogeny, listwy boczne, - 18.990 zł



FIAT PUNTO HGT, 2000 r., 23 tys. km, 1600 ccm, 16V, czarny, klimatyzacja, 4 poduszki pow., ABS, alarm, blokada skrzyni biegów, immobilizer, centralny zamek, el. otwierane szyby, el. reg. reflektory, radioodwrotność, ASR, klimatyzacja, 2 poduszki powietrzne, wspomaganie kier., system antynapiędy, halogeny, skórzana kierownica, - 49.990 zł



FIAT SEICENTO VAN, 1999 r., 126 tys. km, 900 ccm, benzyna, biały, immobilizer, inst. radiowa, korektor światła, pokrętło, opony Debica 155/85 R13, - 11.060 zł + VAT



FIAT SEICENTO SPORTING, 2000 r., 59 tys. km, 1100 ccm, benzyna, srebrny, poduszka pow., alarm, immobilizer, centralny zamek, el. otwierane szyby, el. reg. reflektory, aluminiowe felgi, obrotomierz, sportowy halogeny, ciemne szyby, - 24.990 zł



FORD ESCORT USA KOMBI, 1995 r., 35 tys. km, 1900 ccm, benzyna, bordowy metalic, klimatyzacja, 2 poduszki powietrzne, wspomaganie kier., el. regul. lusterek, welurowa tapicerka, kładzione tylnie oparcie, relingi dachowe, inst. radiowa, roleta bagażnika, opony Arizona 175/14, - 19.990 zł



FORD FIESTA CL, 1993 r., 87 tys. km, 1300 ccm, benzyna + gaz, niebieski metalic, centralny zamek, el. otwierane szyby, dzielone tylnie siedzenia, welurowa tapicerka, prawe lustro, ohr. dach, dodatkowe światło „stop”, zderzaki i lustarka w kolorze nadwozia, obrotomierz, i właściciel w Polsce, - 13.990 zł



FORD FOCUS SEDAN, 2000 r., 43 tys. km, 2000 ccm, benzyna, srebrny metalic, klimatyzacja, 2 poduszki powietrzne, wspomaganie kier., ABS, alarm, immobilizer, centralny zamek, el. regul. lusterek, el. otwierane szyby, el. reg. reflektory, halogeny, aluminiowe felgi, radio, - 44.900 zł



FORD MONDEO Ghia, 1997 r., 141 tys. km, 1800 ccm, benzyna, biały, automat, klimatyzacja, 2 poduszki powietrzne, ABS, chw. dach, el. regul. lusterek, el. otwierane szyby, el. reg. reflektory, radioodwrotność, ASR, klimatyzacja, 2 poduszki powietrzne, wspomaganie kier., system antynapiędy, halogeny, skórzana kierownica, - 20.700 zł



FORD SCORPIO COSWORTH, 1995 r., 135 tys. km, 2900 ccm, benzyna, niebieski metalic, automat, poduszka pow., ABS, alarm, centralny zamek, chw. dach, el. regul. lusterek, el. otwierane szyby, el. reg. reflektory, radioodwrotność, ASR, klimatyzacja, 2 poduszki powietrzne, skórzana kierownica, podgrz. fotela, el. reg. fotela z pamięcią, skórzana reg. kierownicy, hak, aluminiowe felgi, - 27.500 zł



FORD SIERRA KOMBI, 1988 r., 53 tys. km, 2000 ccm, benzyna, szary metalic, immobilizer, centralny zamek, kładzione oparcie tylnie, obrotomierz, relingi dachowe, hak, kładzione i dzielone tylnie oparcie, - 6.350 zł



HONDA CIVIC SEDAN, 1989 r., 109 tys. km, 1400 ccm, 16V, czerwony metalic, wspomaganie kier., regulowane kierownica, dzielone tylnie siedzenia, inst. radiowa, obrotomierz, zegar, hak, halogeny, wykończona drewniana, opony Debica 195/14, - 9.800 zł



HYUNDAI ACCENT LS, 1998 r., 42 tys. km, 1300 ccm, benzyna, wrzobowy metalic, immobilizer, radio, kładzione tylnie oparcie, el. reg. reflektory, halogeny, oznakowany, wyścigowa tylnie szyby, i właściciel, bez wypadku, - 19.990 zł



HYUNDAI ACCENT, 2000 r., 35 tys. km, 1400 ccm, benzyna, czarny, alarm, centralny zamek, el. reg. reflektory, kładzione tylnie oparcie, dodatkowe światło „stop”, zagłówki tylnie, nowy model, - 24.990 zł



HYUNDAI PONY, 1992 r., 90 tys. km, 1500 ccm, benzyna, srebrny metalic, radio, zegar, obrotomierz, el. chw. dach, kolpaki, listwy boczne, spoiler, el. otwierane szyby, - 8.990 zł



JAGUAR XJ6, 1995 r., 220 tys. km, 3200 ccm, wtyk, kolor platynowy metalic, automat, skórzana tapicerka, wspomaganie kier., ABS, alarm, el. regul. lusterek, el. reg. reflektory, model 1996 r., klimatyzacja, 2 poduszki powietrzne, skórzana kierownica, podgrz. fotela, el. reg. fotela z pamięcią, halogeny, obrotomierz, RM, - 64.960 zł



MAZDA 626, 1991 r., 139 tys. km, 2000 ccm, benzyna + gaz, kolor graficzny metalic, wspomaganie kier., centralny zamek, dzielone tylnie siedzenia, el. otwierane szyby, obrotomierz, podgrz. fotela, inst. radiowa, welurowa tapicerka, spryskiwacz reflektorów, reg. kąt kierownicy, reg. fotela kierowcy, Mid-Lock, czarny, - 12.990 zł



MAZDA 626, 1995 r., 112 tys. km, 1800 ccm, benzyna, kolor stalowy metalic, klimatyzacja, wspomaganie kier., centralny zamek, chw. dach, el. regul. lusterek, el. otwierane szyby, dzielone tylnie siedzenia, obrotomierz, zegar, hak, radio, halogeny, wykończona drewniana, opony Debica 195/14, - 22.990 zł



MERCEDES 190, 1986 r., 301 tys. km, 2000 ccm, diesel, niebieski, wspomaganie kier., blokada skrzyni biegów, centralny zamek, el. otwierane szyby, pokrętło, halogeny, el. reg. reflektory, - 10.500 zł



MERCEDES 200 123 D, 1981 r., 16 tys. km, 2000 ccm, diesel, zielony, wspomaganie kier., radioodwrotność, kolpaki, pokrętło, zegar, po remoncie silnika (16 tys. km), stan b. dobry, - 8.990 zł



MERCEDES S50 S, 1993 r., 210 tys. km, 3500 ccm, turbod, biały, automat, wspomaganie kier., centralny zamek, el. chw. dach, el. otwierane szyby, el. regul. lusterek, el. reg. reflektory, obrotomierz, tapicerka skórzana (bordowa), podgrz. fotela przednie, radioodwrotność, zegar, reg. kierownica, aluminiowe felgi, - 59.900 zł



MERCEDES 380 SEC COUPE, 1984 r., 301 tys. km, 3800 ccm, benzyna, niebieski metalic, automat, klimatyzacja, ABS, el. regul. lusterek, el. otwierane szyby, el. reg. reflektory, el. reg. fotela kierowcy, drewniana kierownica, radioodwrotność, obrotomierz, podgrz. fotela, automatyczne pasy bezpieczeństwa, tempomat, aluminiowe felgi, pomp. siedzenia, - 50.400 zł





# GTL - POJAZDY UŻYTKOWE

IMPORTER UŻYWANYCH SAMOCHODÓW  
DOSTAWCZYCH I CIĘŻAROWYCH

## Ponad 100 aut w ciągłym wyborze

- ✓ Zapewniamy finansowanie na miejscu bez pośredników przez 24 godz.
  - ✓ Stosujemy uproszczone procedury formalno-prawne
  - ✓ Umożliwiamy wymianę sprzętu w czasie trwania umowy leasingowej, a także po jej zakończeniu
  - ✓ Przyjmujemy Państwa samochód w rozliczeniu
  - ✓ Szukajcie naszych bezpłatnych katalogów ofert na najlepszych stacjach benzynowych w Polsce
- Szanowni Państwo. Poniższe propozycje to tylko niektóre z oferowanych przez nas pojazdów. W celu sprecyzowania Państwa zapotrzebowania prosimy o kontakt telefoniczny.



### JEDYNY TAKI PLAC W POLSCE

## 349-46-46

80-298 Gdańsk, ul. Słowackiego róg Budowlanych

GTL 955



PB060836  
**MERCEDES SPRINTERY MAXI 310 D i 208 D** roczniki 1998 Silnik 100KM, ścianka działowa, ABS, ABD, ład. 1,5 t



PB060835  
**MERCEDES SPRINTERY 311i 313 CDI Maxi**, roczniki 2000/2001, ABS, ASR, ścianka działowa, 3-osobowe



PB060846  
**MERCEDESY 614 i 815 VARIO**, roczniki 1998 i 1999, furgon maxi, ABS, Euro II, 150 KM, ład. 2,5 t



P6140328  
**MERCEDESY VITO 110 CDI** 2001 r. silnik 100KM, ABS, ABD, el. otw. szyby, osobowo-ciężarowe



PA090002  
**FORD TRANSIT**, rocznik 2001, silnik 120 KM, ścianka działowa, ABS, ABD, ład. 1.5 t



PA030003  
**MAN 18.264**, rocznik 1997 i 1998, kontener + winda, Euro II, 260 KM, ABS, ład. 7 t



NAJNIŻSZA  
CENA W POLSCE

PB060850  
**MERCEDESY ATEGO 815 i 817** roczniki 1998/99, kontener + winda, wym. 6.20x2.45 ład. 3 t, Euro II, Pakiet L, 150 KM i 170 KM, ABS, ASR, kabina dzienna,



PB060854  
**MERCEDESY 817** 1998 r., kontener + winda 6,20/2,45 Euro II, 170KM, ABS, kabina dzienna ład 3 t



NAJNIŻSZA  
CENA W POLSCE

P9130759  
**MERCEDESY ATEGO 815 i 817** roczniki 1998/99, kontener + winda 6,20 / 2,45 ład 3 t, kolory grafkowe i białe Euro II, Pakiet L, 150 i 170 KM, ABS, kabina dzienna,



PB060857  
**MERCEDESY 1834**, chłodnia, roczniki 1995, Euro II, Pakiet L, 340 KM, zawieszenie pneumatyczne, ABS, ASR, kabina dzienna, hak holowniczy, ład. 7 t



SPECJALNA  
PROMOCJA

PA310812  
**MERCEDESY 2540 ACTROS** Globetrotter BDF roczniki 1997, 1998 Euro II, Pakiet L, 400KM, 3 osie, os. podwieszana, zawieszenie pneumatyczne, ABS, ASR, webasto, tempomat, kabina sypialna, maks. wyposażona, hak holowniczy, ład. 14 t, do wyboru kontener, piandeka, chłodnia 7.20x2.45



PB060821  
**MERCEDESY 1834 BDF**, roczniki 1996, Euro II, pakiet L, 340 KM, 2 osie, os. podwieszana, zawieszenie pneumatyczne, ABS, ASR, webasto, kabina sypialna - komfortowa, hak holowniczy, ład. 8 t, zabudowy do wyboru: piandeka, kontener, chłodnia, wym. 7.2x2.45



PB060826  
**MERCEDESY 1517**, roczniki 1997, 1998 kontener + winda Euro II, 170 KM, ABS, kabina dzienna, ład. 7 t



PB080866  
**MERCEDESY 1117**, roczniki 1997 i 1998, kontener + winda, Euro II, 170 KM, ABS, kabina dzienna, ład. 5.5 t



PB060858  
**MERCEDESY 2540 ACTROS** Globetrotter BDF roczniki 1997, 1998 Euro II, Pakiet L, 400KM, 3 osie, os. podwieszana, zawieszenie pneumatyczne, ABS, ASR, webasto, tempomat, kabina sypialna maks. wyposażona hak holowniczy, ład. 14 t, do wyboru kontener, piandeka, chłodnia 7.20x2.45



PB060863  
**MERCEDESY 1831 Actros** Globetrotter, roczniki 1997, Euro II, Pakiet L, 310 KM, zawieszenie pneumatyczne, ABS, ASR, kabina dzienna, hak holowniczy, ład. 7 t



P8160597  
**MANY 8.163**, roczniki 1994 i 1999 chłodnie Agregat Thermo King, Euro II, ABS, kabina dzienna, ład. 3 t



PB060849  
**MANY 8.163**, roczniki 1999 i 2000, kontener + winda o wym. 6.20x2.45 Euro II, 160 KM, ABS, kabina sypialna ład. 3 t



PA100010  
**DAF 55210**, kontener + winda, Euro II, ABS



PA090003  
**MERCEDESY 811** roczniki, 1998 kontener + winda o wym. 6.20x2.45x2.30, Euro II, 110KM, ABS, kabina dzienna, ład. 3,2 t



PA100013  
**MERCEDESY 1424 i 1524**, ciągniki siodłowe, Euro II, pakiet L, zawieszenie pneumatyczne, ABS, ASR, kabina "średnia"



PB060855  
Mercedes 2544 Globetrotter BDF rocznik 96 Euro II, Pakiet L, 440 KM, 3 osie, os. podwieszana, zawieszenie pneumatyczne, ABS, ASR, webasto, tempomat, retarder, kabina sypialna maks. wyposażona, hak holowniczy, ład. 14 t, do wyboru kontener, piandeka, chłodnia o wym. 7.0x2.45



P9160760  
**MERCEDESY 1840 ACTROS** Mega i Globetrotter, ciągniki siodłowe, roczniki 1997/98 Euro II, Pakiet L, 400 KM, zawieszenie pneumatyczne, ABS, ASR, webasto, tempomat, kabina sypialna maks. wyposażona,



SPECJALNA  
PROMOCJA

PB060843  
**MERCEDESY 1840 ACTROS** Globetrotter i Mega Space, ciągniki siodłowe, roczniki 97/98, Euro II, Pakiet L, 400 KM, 2 osie, zawieszenie pneumatyczne, ABS, ASR, webasto, tempomat, kabina sypialna maks. wyposażona. Promocja przy zakupie w zestawie z nacząpą.



P8270002  
**RENAULT MINDLUM 150**, kabina sypialna, roczniki 1998, 150 KM, ABS, ASR, piandeka + winda



P9300023  
**CIĄGNIKI SIODŁOWE**, Scania 124 L, 400 KM roczniki 1997 i 1998, Euro II, ABS, ASR, zawieszenie pneumatyczne, webasto, retarder, kabina komfortowa



PA100015  
**RENAULT MAGNUM 430**, roczniki 1996 i 1999, Euro II, Pakiet L, 420 KM, zawieszenie pneumatyczne, ABS, ASR, webasto, kabina sypialna maks. wyposażona



PB060859  
**DAF 95**, ciągnik siodłowy, 430 KM, rocznik 1997, ABS, ASR zawieszenie pneumatyczne, webasto, retarder, kabina sypialna



PA030006  
**NACZEPY PLANDEKI** Shmitz, Koegel, Krone, roczniki 1995, 1996, 1997, 1998 rozsuwany dach, dl. 13,8 m, ład. 24 t, 3 osie



P8070281  
**NACZEPY CHŁODNIE** Koegel i Shmitz, roczniki 1995, agregaty "Carrier" Maxima oraz Thermo King, dl. 13,80 m, 3 osie, 24 t ładowności