

AUTO GIEŁDA DOLNOŚLĄSKA

WYDANIE
PONIEDZIAŁEK
MAGAZYNOWE

nr 65/2002 (901) • 8 lipca 2002 • nakład 15.000 • ISSN 1231-7268 • cena 2,90 zł (w tym 7% VAT) • nr indeksu 348902

auto-foto • nieruchomości • 10.073 ogłoszenia drobne

- Wrocław • Jelenia Góra • Wałbrzych • Lubin • Legnica • Zielona Góra • Kalisz • Leszno •
- Gorzów • Opole • Katowice • Gliwice • Mysłowice • Rybnik • Bielsko-Biała • Częstochowa •

- HONDA CR-V - str. 3
- 28. RAJD KORMORAN - str. 7
- AUDIOWIZUALNE NOWOŚCI SONY - str. 4



AUDI V8, 1991 r., 3600 ccm, niebieski metalic, inst. gazowa, pełne wyposażenie, elektrycznie otwierane szyby i regulowane lusterka, garażowany, lwaściciel w Polsce, stan idealny.



DAEWOO LANOS, 1998 r., 1600 ccm, kolor wiśniowy metalic, przyciemnione szyby, poduszka pow., alum felgi, centr. zamek, el. otw. szyby, immobilizer, RO, wspomaganie.



FORD MONDEO KOMBI, 1996 r., 160 tys. km, 2000 ccm, niebieski metalic, automatic, el. reg. fotele, bez wypadku, ABS, alarm, poduszka powietrzna, poduszka powietrzna pasażera, centr. zamek, el. otw. szyby, el. reg. lusterka, immobilizer, klimatyzacja, RO, wspomaganie kier., zarejestrowany w 1997 r.

REKLAMA

KLIMA

nowej generacji!



ul. Kielczowska 64
51-315 Wrocław
tel. (0-71) 325-14-20
tel./fax 325-34-00
www.flopsystem.com.pl

TYZATORY

LUKSUS DLA LUDU - str. 8



Magazyn gazety
Auto Gielda Dolnośląska - ukazuje się w co drugi poniedziałek
WYDAWCA: „STYMA” Sp.j.
M. Majski - J. Styrna

http://www.autogielda.com.pl
e-mail: magazyn@autogielda.com.pl
Adres redakcji:

50-440 Wrocław, ul. Kościuszki 135

Redaktor naczelny

Janusz Styrna

tel./fax 071/342-58-29

Redaktor prowadzący

Maciej Bielański

Dział Reklam

kierownik działu: Dorota Ambrozewicz

tel. 071/342-67-27

Reklama - ogłoszenia drukiem

pogrubionym

Agnieszka Samek

pon.-pt. w godz. 8-16

tel./fax 071/341-34-98

Reklama - fotooferty

Cezary Kurczak

pon.-pt. w godz. 8-16

tel./fax 071/341-34-98

Skład:

Krzysztof Kapuściok

Mateusz Strybel

Iwona Komendant

Jan Stobierski

Druk: Presspublica Spółka z o.o.

Drukarnia w Koninku

REKLAMY PŁATNE PRZYJMUJE:

Dział Reklam:

Wrocław, ul. Kościuszki 135, p. 221,

tel. 071/342-57-90

pon., czw., w godz. 8⁰⁰-16⁰⁰

wt., śr., pt., w godz. 8⁰⁰-17⁰⁰

Realizujemy również zlecenia przysłane pocztą lub faxem (nr 071/342-57-90) pod warunkiem załączenia dowodu wpłaty na nasze konto. Podatnicy VAT proszeni są o upoważnienie nas do wystawienia faktury VAT bez swojego podpisu.

W razie jakichkolwiek wątpliwości co do wymiarów ogłoszenia reklamowego i jego ceny, prosimy przelać treść ogłoszenia faksem: określimy jego wielkość, ustalimy cenę, udzielimy potrzebnych wyjaśnień pod podanym numerem telefonu.

Ceny reklam:

ostatnia strona

- 8,00 zł/cm²+VAT

strona druga, przedostatnia

i strony rozkładowe

- 4,00 zł/cm²+VAT

pozostałe

- 2,40 zł/cm²+VAT

autokomisys

- 1,50 zł/cm²+VAT

Reklamy autokomisysów muszą zawierać wykaz oferowanych do sprzedaży samochodów, rok produkcji i cenę. Informacja o samochodach ma zajmować nie mniej niż 50% powierzchni reklamy.

NAJMNIEJSZA WIELKOŚĆ

REKLAMY 7,5 cm²

● Moduł reklamowy drukiem pogrubionym: tekst do 240 znaków maszynowych, bez rysunków i elementów grafiki, wyróżnik, wielkość czcionki od 5.3 do 6 pkt. - 12 zł (z VAT).

● Moduł reklamowy bazowy: tekst do 240 znaków maszynowych, bez rysunków i elementów grafiki, wielkość czcionki od 5.3 do 6 pkt. oferty nieruchomości, turystyczne - 5 zł (z VAT) - tylko biura nieruchomości i agencje turystyczne.

● UWAGA! Nie drukujemy modułów rozpoczynających się od litery bądź grupy liter. Początkiem modułu może być tylko pełny wyraz. Redakcja zastrzega sobie prawo do przededagowania ogłoszenia zgodnie z obowiązującą zasadą, jak również do skrócenia treści ogłoszenia, gdy przekracza 240 znaków.

● Zdjęcia w internecie do ogłoszenia bezpłatnego - 14 zł za 28 dni emisji (z VAT).

● Zdjęcia w internecie do ogłoszenia bezpłatnego - druk w ośmiu wydaniach gazety (pakiet internetowy) 37,20 zł.

● Wzory i cennik fotoofert drukujemy na stronie 59.

UWAGA!

Nie drukujemy ogłoszeń, które nie są opłacone.

Reklamacje rozpatrywane są do pięciu dni od daty ukazania się reklamy.

Numer naszego konta:

„STYMA” Sp.j. M. Majski - J. Styrna
Bank PKO SA BP IV O/Wrocław
nr 10205255-410418-270-11-111



Propozycją dla miłośników fotografii jest tuner CD MEX-5DI, z ekranem TFT, który wyróżnia się bogactwem reprodukowanych barw – 32,000 odcieni. Na ekranie można oglądać zdjęcia zapisane na karcie Memory Stick. Urządzenie wyposażone jest w 2 MB pamięci, co pozwala na pomieszczenie około 100 obrazów o rozdzielczości 1600x1200 zapisanych w formacie JPG. Obsługiwane są również formaty GIF, BMP, PNG oraz animacje GIF.

28. RAJD KORMORAN - STR. 7



Punktualnie o godzinie 9.00 z rampy ustawionej na stadionie OSiR-u w Olsztynie zjechała załoga z numerem 2 - Leszek Kuzaj i Erwin Mombaerts, która zainaugurowała 28. Rajd Kormoran. Favorytami zawodów byli oczywiście Krzysztof Hołowczyc i Łukasz Kurzeja startujący Seatem Cordoba WRC. Wielokrotny zwycięzca tego rajdu zapowiadał walkę od samego początku o kolejny triumf.

**WAKACYJNA
PROMOCJA
„AUTO GIELDY”
REKLAMY AŻ DO
40% TANIEJ
SZCZEGÓŁY
NA STRONIE 10.**



Rajd Kormoran zakończył się, a wraz z nim nadzieje na to, że prawdziwa, sportowa rywalizacja jest jeszcze na polskich trasach możliwa. Zrozpaczony Leszek Kuzaj ze łzami w oczach narzekał na niesportowe zachowania pseudokibiców i złą organizację rajdu. Porzucona na drodze belka urwała koło w jego Peugeocie. Mało tego: obsługa rajdu nie potrafiła dopilnować „spacerujących” po trasie kibiców. W ostatniej chwili śmierci uniknęła kilkuletnia, pozostawiona na drodze dziewczynka. Jakiś czas później Kuzaj przebił dwie opony w miejscu, w którym praktycznie stać się to nie powinno. Nie przy szutrowych oponach... Można to wszystko potraktować w kategoriach normalnych zdarzeń, które towarzyszą wszystkim tego typu imprezom. Ale powtarza się to zbyt często.

Krzysztof Hołowczyc powiedział po rajdzie, że ma coraz mniejszą ochotę na starty w Polsce. Wcale mu się nie dziwię. Podczas gdy walka o czołowe miejsca zamienia się w walkę o przeżycie, starty w rajdach tracą sens. I coraz częściej nasuwa się porównanie do meczów piłki nożnej, na których pierwsze skrzypce grają nie piłkarze, a kibice, przepraszam, pseudokibice, którzy na stadion przyszedli w jednym tylko celu: popsuć atmosferę sportowej rywalizacji.

Redaktor naczelny
Janusz Styrna

przyjazna RATA JEŻELI nie stać Cię na **KREDYT** **przyjazna RATA**
bankowy...

OFERUJEMY ZESTAWY FINANSOWE od 5.000 zł do 100.000 zł

Jelenia Góra
ul. Górna 3 (I p.), tel. 075/643-60-63

Zgorzelec
ul. Bohaterów Getta 3, tel. 075/775-31-07

Legnica
ul. Młynarska 7, tel. 076/856-01-12

Kłodzko
ul. Czeska 30, tel. 074/867-78-00

Świdnica
ul. Spółdzielcza 14, tel. 074/851-35-47

Opole
ul. Powolnego 10 (DH Hermes)
tel. 077/441-76-00

Zielona Góra
ul. Bohaterów Westerplatte
tel. 068/327-20-11 w. 251

Nysa
ul. Chopina 17/2
tel. 077/435-30-88

Głogów
ul. Smolna 19
tel. 076/835-49-74

Gorzów Wlkp.
ul. Dworcowa 6/2, tel. 095/720-12-13

Żary
ul. Rynek 30, tel. 068/363-66-49

Poznań
ul. Mylna 23, tel. 061/842-73-75

Międzyrzecz
ul. 30 stycznia 47, tel. 095/742-31-08

Kędzierzyn-Koźle
ul. Pamięci Sybiraków 2/15
tel. 077/482-36-64

* najniższy koszt obsługi * indywidualne oferty dla każdego klienta * wszelkie formalności załatwiamy "od ręki"

ZAPRASZAMY DO NASZYCH ODDZIAŁÓW! OP022060

KONKURS

Jaki to samochód?

Wśród osób, które nadesłały pod adresem redakcji prawidłową odpowiedź z wyciętym kuponem, wylosujemy nagrodę - EMISJĘ FOTOOFERTY T4.



SPIS TREŚCI

HONDA CR-V – ATAK W KLASIE SUV	3
AUDIOWIZUALNE NOWOŚCI SONY	4
50-LECIE WTRYSKU	4
NOWA LINIA PT CRUISERA	5
RAJD YPRES	6
28. RAJD KORMORAN	7
LUKSUS DLA LUDU	8
OGŁOSZENIA DROBNE I FOTOOFERTY	10
PUNKTY PRZYJMOWANIA FOTOOFERT I REKLAM	28
RAŹNIEJ WE DWOJE	57
ŚREDNIE CENY AUT	58
WZORY I CENNIK OGŁOSZEŃ	59
HUMOR „AUTO GIELDY”	60
ZAPYTAJ EKSPERTA	61
KRZYŻÓWKA	62



HONDA CR-V

Atak w klasie SUV

Pierwsza wersja Hondy CR-V, jednego z najlepiej sprzedających się benzynowych samochodów klasy SUV w Europie, prezentowała nowy nurt wysoce uniwersalnych aut z napędem na cztery koła. Najnowszy model, oparty na konstrukcji i sprawdzonych rozwiązaniach technicznych swojego poprzednika, wprowadza jednocześnie nowy trend w segmencie sportowych samochodów użytkowych

Debiut pierwszej edycji CR-V miał miejsce na rynku japońskim w 1995 roku. Na główne rynki światowe Honda CR-V wprowadzona została w roku 1998. Do 2000 roku, czyli przez dwa lata, znalazła ponad milion nabywców. Ten niewątpliwie sukces sprawił, iż postanowiono dokonać przebudowy nieco już wysłużonego modelu i pokusić się o kolejną dominację na rynku aut z segmentu SUV.

Nowy model charakteryzuje się ostrzejszym, bardziej surowym sty-

lem. Jest nieco dłuższy i szerszy niż poprzedni. Nie zmieniona została wysokość i rozstaw osi.

WNĘTRZE

Novum w stosunku do modelu poprzedniego jest większa przestrzeń wnętrza. Odległość między punktami biodrowymi pasażerów z przodu i z tyłu jest wiodąca w tej klasie samochodów i wynosi 1004 mm. Wraz ze zwiększeniem tej odległości przestrzeń bagażowa uległa także znacznemu powiększeniu. Wyposażenie auta w tylne siedzenia dzielone w stosunku 60:40 z możliwością ich przesuwania (w pięciu pozycjach na odległość 170 mm) oraz w płaską powierzchnię bagażową, która jest również o 120 mm niższa, przyczyniło się do zwiększenia przestrzeni bagażowej z 527 do 628 litrów. Pojemność przestrzeni bagażowej może jednak wzrosnąć do 948 litrów po przesunięciu tylnych siedzeń do przodu, do pozycji prawie pionowej, ale z zagłówkami na swoich miej-

scach. W ten sposób np. dwa 26-calowe rowery górskie mogą być przewożone w pozycji pionowej bez potrzeby demontażu przednich kół.

Inne udogodnienie to wodoodporny pojemnik umieszczony pod podłogą bagażnika z pokrywą, która może spełniać rolę stolika turystycznego. Stolik w porównaniu z poprzednim jest wyższy, zaś jego blat ma większą powierzchnię.

Wszeczhronność kabiny pasażerskiej harmonizuje z komfortem wnętrza. Tylne siedzenia nie tylko mają możliwość przesuwania się, ale mogą być one również pochylane, nawet o 45 stopni. Dlatego też przy całkowicie rozłożonych siedzeniach przednich możemy stworzyć we wnętrzu samochodu komfortowe miejsce do odpoczynku.

NAPĘD

Honda CR-V dostępna jest z silnikiem dwulitrowym DOHC i-VTEC o mocy 150 KM. Jednostka pozwala na przyspieszenie do 100 km w 10 sekund, a jej prędkość maksymalna wynosi 177 km/h. W stosunku do poprzedniego silnika zwiększył się jego moment obrotowy, który teraz wynosi 192 Nm. Uzyskiwany jest on przy 4,000 obr./min. Średnie zużycie paliwa wynosi 8,9 litra na 100 km.

Za przełożenie napędu odpowiada manualna skrzynia 5-biegowa lub 4-biegowy automat. Ciekawostką jest, że dźwignia skrzyni automatycznej umieszczona jest w desce rozdzielczej obok kierownicy.

Honda wyposażona jest w napęd na cztery koła Real Time 4 WD. Aby wyjaśnić, na czym system Real Time polega, wystarczy przyjąć, iż w normalnych warunkach drogowych napęd na cztery koła jest praktycznie zbędny. Nie dość, że dzięki niemu samochód zużywa więcej paliwa, to

bezpośrednie efekty są mało widoczne. Idea działania systemu Real Time jest zaś taka, że w normalnych, codziennych warunkach funkcjonuje jako konwencjonalny napęd na koła przednie, zaś gdy koła zaczynają tracić przyczepność, włącza automatycznie napęd na koła tylne, aby zmaksymalizować przyczepność.

W TERENIE

Promień zawracania wynoszący 5,2 metra sprawia, że samochód charakteryzuje się dobrymi właściwościami manewrowymi. Większość użytkowników CR-V będzie wykorzystywała go głównie na zwykłych drogach, ale gdy zajdzie potrzeba, także do pokonania trudnego terenu 205 mm prześwitu, 29-stopniowy kąt natarcia, 23-stopniowy kąt zejścia i 18-stopniowy kąt rampowy sprawia, że CR-V okaże się wystarczająco dobry w roli auta terenowego.

Maciej Bielawski

Silnik	2.0 DOHC i-VTEC
Pojemność (CCM)	1998
Moc maksymalna (KM) przy obr.	150 przy 6,500 obr.
Maksymalny moment (Nm) przy obr.	192 Nm przy 4,000 obr.
Długość (mm)	4570
Szerokość (mm)	1780
Wysokość (mm)	1710
Rozstaw osi (mm)	2620
Rozstaw kół przednich (mm)	1540
Rozstaw kół tylnych (mm)	1555
Masa własna (kg)	1452-1461
Maks. masa własna (kg)	1910
Pojemność zbiornika paliwa (l)	58
Pojemność bagażnika (l)	527-628/948
Prędkość maksymalna (km/h)	177
Przyspieszenie 0-100 km (s)	10
Średnie zużycie paliwa (l)	8,9
Cena z VAT (zł)	98,900



AUDIOWIZUALNE NOWOŚCI SONY

MUZYKA Z TWARDEGO DYSKU

Radioodtwarzacz MEX-1HD wprowadzony do sprzedaży na początku lipca, wychodzi na przeciw coraz bardziej spójnej technologii łączącej technikę audiowizualną i informatyczną. Jest on bowiem pierwszym na świecie urządzeniem samochodowym z zamontowanym twardym dyskiem o pojemności 10 GB.

Płyta z plikami MP3 lub audio po włożeniu do urządzenia zostaje skopionowana na twardy dysk z ośmiokrotną prędkością. Na dysku można zgromadzić do 169 minut muzyki w formacie audio.

Do zarządzania muzyką zapisaną na dysku twardym radioodtwarzacza służy oprogramowanie Sony Open MG. Umożliwia ono zapisywanie i odtwarzanie cyfrowych danych objętych ochroną praw autorskich. Jedną z funkcji oprogramowania jest wyregulowanie przez cyfrowe wej-

ście/wyjście plików muzycznych z karty Magic Gate Memory Stick i przenośnych urządzeń zgodnych z SDMI (Inicjatywa na rzecz bezpieczeństwa muzyki cyfrowej), takich jak Sony Network Walkman.

Do obsługi używa się dwóch dużych obrotowych tarcz, za pomocą których przegląda się zawartość menu i wybiera określonego wykonawcę, gatunek muzyczny czy nawet pojedynczy utwór.

Odtwarzacz ma także możliwość współpracy z kartami Memory Stick.

Urządzenie pasuje do standardowej pojedynczej kieszeni DIN.

Rekomendowana cena detaliczna wynosi 7,999 zł.



ZDJĘCIA W SAMOCHODZIE

Propozycją dla miłośników fotografii jest tuner CD MEX-5DI, z ekranem TFT, który wyróżnia się bogactwem reprodukowanych barw – 32,000 odcieni. Na ekranie można oglądać zdjęcia zapisane na karcie Memory Stick. Urządzenie wyposażone jest w 2 MB pamięci, co pozwala na pomieszczenie około 100 obrazów o rozdzielczości 1600x1200 zapisanych w formacie JPG. Obsługiwane są również formaty GIF, BMP, PNG oraz animacje GIF.

Cyfrowe obrazy można wyświetlać w jednym z trzech trybów: standardowym, panoramicznym i w formie animacji. Tryb standardowy pozwala na umieszczenie na pulpicie urządzenia zapisanej w pamięci „tapety” lub własnego zdjęcia. W trybie panoramicznym zdjęcie lub „tapetę” można rozciągnąć na całą powierzchnię ekrana.

nu, zaś tryb animacji pozwala na umieszczenie na ekranie sekwencji wideo lub ustawienie analizatora widma.

Tuner MEX-5DI współpracuje z kartami Memory Stick. Poza tym muzyki (w formacie audio lub MP3) można słuchać z płyt CD-R/RW.

Za niezakłócony wpływami zewnętrznymi dźwięk odpowiada system G-Protection, który zagubioną ścieżkę na płycie odnajduje w 0,5 sekundy.

Rekomendowana cena detaliczna wynosi 5,999 zł.



KROPLA W BAGAŻNIKU

SUBWOOFER VELOCITY

W czerwcu tego roku Blaupunkt wprowadził na polski rynek najnowszy subwoofer - tubę Velocity w dwóch rozmiarach: VRT 6,5" i VRT 10". Urządzenie ma kształt kropli wody i pasuje do każdego bagażnika samochodowego.

Subwoofer VRT jest nową kategorią produktów Velocity, nieobecna do tej pory w tej linii. Kształt kropli wody to nie tylko odświeżenie stylistyczne znanej wszystkim tuby basowej, ale przede wszystkim koncepcja subwoofera zapewniająca dopasowanie praktycznie do każdego bagażnika samochodowego tak, aby przy maksymalnej pojemności obudowy tracić jak najmniej z czynnej pojemności bagażnika. Do konstrukcji zastosowano komponenty najwyższej jakości: złożone przyłącza, materiał obudowy redukujący negatywne rezonanse, wolne od zniekształceń porty bas-reflexu oraz dużej mocy głośniki z poliptylenowymi membranami.

Referencyjna tuba Velocity występuje w dwóch wersjach, jako VRT 10" z głośnikiem 250 mm oraz VRT 6,5" z głośnikiem 165 mm. Dla posiadaczy małych samochodów przeznaczony jest subwoofer VRT 6,5". Dzięki małej objętości oraz unikalnemu kształtowi subwoofer doskonale

integruje się z bagażnikiem. Moc urządzenia, sięgająca 150 W oraz jego parametry, mimo niewielkiej wielkości głośnika, gwarantują optymalne brzmienie oraz kontrolę najniższych częstotliwości. Subwoofer VRT 10" dzięki głośnikowi o rozmiarze 250 mm oraz mocy 200 W dostarcza kontrolowany, ekstremalnie niski bas, a dzięki konstrukcji obudowy jego brzmienie nie jest zakłócone negatywnymi rezonansami. Subwoofer polecany jest do instalacji w bagażniku powyżej 200 litrów pojemności.

Do subwoofera dołączone są akcesoria umożliwiające właściwą instalację w bagażniku, aby zagwarantować bezpieczeństwo innym przewożonym tam elementom. Sugerowana cena detaliczna brutto (stan na czerwiec 2002) wynosi 499 zł dla subwoofera VRT 6,5" i 799 złotych za VRT 10".



50-LECIE WTRYSKU

Układy wtrysku bezpośredniego do silników benzynowych obchodzą właśnie jubileusz 50-lecia - w roku 1952 firma Bosch rozpoczęła seryjny montaż swoich układów wtrysku bezpośredniego w samochodach **Gutbrod Superior 600 i Goliath 700 GP. Precyzyjne dozowanie paliwa dzięki układowi wtryskowemu sprawia, że pojazdy są oszczędniejsze, czystsze i bardziej wydajne**

W porównaniu do modeli wyposażonych w gaźnik, zużycie paliwa w silnikach wyposażonych we wtrysk bezpośredni spadło o 20%, a jednocześnie zwiększyła się o 20% ich moc. Również legendarny Mercedes 300 SL otrzymał w roku 1954 układ wtrysku bezpośredniego produkowany przez firmę Bosch. Projektanci zacerpnęli pomysł z konstrukcji samolotów. Już bowiem od roku 1937 firma produkowała pompy wtryskowe do silników lotniczych.

W następnych latach klasyczny gaźnik, którego zadaniem było przygotowanie mieszanki, był w coraz większym stopniu wypierany przeważnie przez pompy wtryskowe. W roku 1967 w Volkswagencie 1600 TL zadebiutował pierwszy na świecie elektroniczny układ wtryskowy D-Jetronic firmy Bosch. Pięć lat później już 18 producentów samochodów montowało układy Jetronic. Dzięki

precyzyjnemu dozowaniu paliwa inżynierom udało się zwiększyć moc pojazdów przy jednoczesnym obniżeniu zużycia paliwa oraz emisji spalin.

Kolejnym krokiem w dziedzinie budowy silników był układ wtrysku bezpośredniego z sondą lambda, zaprezentowany przez Boscha w roku 1976. Sonda lambda umożliwiła skuteczniejsze oczyszczanie spalin przy pomocy katalizatora trójdrożnego. Od roku 1979 Bosch rozpoczął produkcję układu Motronic, który stanowił połączenie układu Jetronic i zapłonu elektronicznego.

W roku 2000 do produkcji wszedł DI-Motronic - układ wtrysku bezpośredniego przygotowujący mieszankę uwarstwioną, która gwarantuje niższą emisję spalin i mniejsze zużycie paliwa. Układ wtryskowy bazuje na kolektorze, w którym pompa wysokiego ciśnienia wytwarza ciśnienie maksymalnie 120 barów. Pozwala to na precyzyjny wtrysk odpowiedniej dawki paliwa do komory spalania silnika. Układ DI-Motronic umożliwia różne tryby pracy sil-

nika, np. pracę na mieszance uwarstwionej przy częściowym obciążeniu i wartościach lambda wyższych niż 1. VW Lupo FSI, a od tego roku również VW Golf FSI zawdzięczają swoje niskie zużycie paliwa koncepcji uwarstwienia mieszanki.

Dzięki układowi wtryskowemu DI-Motronic możliwe jest połączenie precyzji dozowania paliwa z uzyskaniem wyższej mocy silnika. Jest to technologia, której atuty widać nie tylko w samochodach produkowanych seryjnie, ale także w pojazdach sportowych: podczas 24-godzinnej wyścigu w LeMans 2001 dwukrotnie zwycięstwo odnotował Audi R8 wyposażony w układ bezpośredniego wtrysku benzyny.



CZUJNY BOSCH

Bosch opracował wielofunkcyjny czujnik oleju dla silników benzynowych i wysokoprężnych, który nie tylko wskazuje poziom oleju w silniku, ale także pokazuje, w jakim stopniu olej został zużyty.

Na podstawie informacji z czujnika można zoptymalizować okresy wymiany oleju w pojeździe. Zmiana jest konieczna tylko wówczas, jeżeli poziom oleju jest zbyt niski lub jego jakość niewłaściwa. Pozwala to zaoszczędzić pieniądze i chronić środowisko. Dzięki danym dostarczonym przez czujnik można także dowiedzieć się wiele o stanie silnika. Często możliwe jest wcześniejsze zdiagnozowanie usterek technicznych, co pomaga zapobiegać poważnym uszkodzeniom silnika. Ponadto nie ma już potrzeby odczytywania poziomu oleju przy pomocy miarki, tak jak to miało miejsce do tej pory.

W zależności od różnych czynników, takich jak indywidualny styl jazdy, częstotliwość rozruchu silnika na zimno, jakość paliwa lub temperatury otoczenia, olej silnikowy zużywa się w mniejszym lub większym stopniu. W seryjnym wyposażeniu wielu pojazdów, na podstawie tych informacji komputer pokładowy ocenia stan oleju. Natomiast nowy wielofunkcyjny czujnik oleju Boscha ustala rzeczywisty, aktualny poziom oleju, jego lepkość, temperaturę i parametry elektryczne. Na podstawie tych da-

nych w bardziej precyzyjny niż dotychczas sposób można określić moment wymiany oleju.

Firma planuje rozpoczęcie fabrycznego montażu czujnika poziomu oleju w roku 2003.



„VOLKSWAGEN PASSAT” NA WODZIE

Zespół żeglarski Volkswagen Yacht-Race rozpoczął sezon w bardzo dobrym stylu, wygrywając Regaty Otwarcia Sezonu zaliczane do klasyfikacji Pucharu Polski klasy 730. Załoga pod przewodnictwem Roberta Janeckiego, w składzie Roman Paszke, Zbigniew Gutkowski i Bartłomiej Olczak pokazała, że nowa konstrukcja jachtu „VW Passat” budzi duże nadzieje i stanowi pomyślną zapowiedź rozwoju klasy regatowej 730.

Kolejne regaty zorganizowane na Zatoce Puckiej były kontynuacją dobrej passy. Załoga ponownie stanęła na najwyższym podium, umacniając się na pozycji lidera w klasyfikacji generalnej Pucharu Polski klasy 730. Podczas tych regat odbył się chrzest jachtu. Jego ojcem chrzestnym został redaktor TVP Kamil Dureczok. Od tej chwili jacht nosi oficjalnie nazwę „VW Passat”.

Następne dwie imprezy regatowe rozegrano na Zalewie Zegrzyńskim. Załoga Roberta Janeckiego zajęła kolejno drugie i trzecie miejsce, pozostając nadal liderem klasyfikacji generalnej.

Zgodnie z założeniami projektu klasy One Design starty w sezonie 2002 mają między innymi na celu sprawdzenie wszystkich rozwiązań konstrukcyjnych. Doświadczenie zebrane podczas pierwszych startów stanowi podstawę do dalszych modyfikacji kadłuba i takielunku. Nie-

zwykle istotne będą obserwacje zachowania się jachtu przy różnych warunkach pogodowych. Praktyczne sprawdzenie zastosowanych rozwiązań stanowi gwarancję, że klasa One Design tworzona w oparciu o jacht „VW Passat” stanie się popularna i będzie obszarem interesującej rywalizacji wielu żeglarzy.





NOWA LINIA PT CRUISERA

PT Cruiser, jeden z największych przebojów DaimleraChryslera, doczekał się atrakcyjnego nadwozia w wersji cabrio. Cieszący się ogromnym powodzeniem na rynku amerykańskim i europejskim PT Cruiser (ponad 350 tysięcy sprzedanych egzemplarzy), co jakiś czas zaskakuje nowymi, często limitowanymi wersjami. Po drewnianej serii „wood” i złoci-

stym „inca gold”, przyszedł czas na zupełną przebudowę nadwozia.

Nowy PT Cruiser pierwszy raz został zaprezentowany w 2001 roku na wystawie w Nowym Jorku. Spodobał się publiczności i otrzymał dobre recenzje w prasie branżowej. Minęło ponad rok, gdy zdecydowano o wprowadzeniu modelu do seryjnej produkcji. PT Cruiser cabrio będzie produkowany w Tuluce w Meksyku.

Samochód wyróżnia się szeroki paląkiem zabezpieczającym pasażerów podczas dachowania. Element ten doskonale pasuje do masywnej sylwetki auta utrzymanego w stylistyce gangsterskich lat 30., z „sentymentu” do których został zresztą stworzony.

Dwudrzwiowe nadwozie można nakryć materiałowym dachem, który na „czas upałów” chowa się w bagażniku.

MB



DREAM CRUISER W KOLORZE INCA GOLD



PT CRUISER - EDYCJA MEGUIARA



KONCEPCJAMARKAT SMITHA



„DREWNIANY” PT CRUISER WOODIE

TERENOWE MERCEDESY

W przedostatni weekend czerwca na torze motocrossowym w Wilczyńcu Leśnym koło Obornik Śląskich, odbyła się impreza zorganizowana przez wrocławskich dealerów Mercedesa. Na bardzo wymagającym torze zaproszeni goście mieli okazję przetestować Mercedesa klasy G. Do dyspozycji były dwa modele, za których kierownicą udało mi się usiąść.

Jako pierwszy przypadł mi w udziale model G 400 z silnikiem wysokoprężnym CDI o mocy 270 KM. Auto pokonywało wszelkie nierówności i zakręty bardzo zwinnie. Wzniesienia, które czasami sięgały dziesięciu metrów, dla Mercedesa były tym, czym dla samochodów osobowych jest krawężnik. W pojeździe za około 300 tysięcy złotych nie brakowało niczego. Wszystko było w pełni zautomatyzowane, również skrzynia biegów.

W drugim Mercedesie już na wolnych obrotach było słychać pomruki-

wanie jednostki V8. Trzydrzwiowy G500 z silnikiem benzynowym, którego moc znacznie przekraczała 300 KM na Wilczyńskim torze czuł się jak ryba w wodzie.

Po kilku przejazdach odbywały się piętnastominutowe przerwy. W tym cza-

sie zawodnicy, na co dzień startujący w zawodach motocrossowych, prezentowali swoje umiejętności na motorach crossowych. Oprócz tego był grill, dobra muzyka, można było także przemierzyć się do nowych modeli Mercedesa, tj. Vaneo, Vito L itp.

MP



MARCIN PALUSZKIEWICZ

SEICENTO GO!

W czerwcu rozpoczęła się sprzedaż nowej, specjalnej wersji Seicento o nazwie Go. Wyposażona jest ona w radioodtworacz z CD Clarion, 4 głośniki, szyberdach i zderzaki w kolorze nadwozia.

Seicento Go dostępne jest w 13 kolorach (6 pastelowych i 7 metalizowanych). Cena detaliczna wynosi 26.300 zł. Dodatkowo samochód można wyposażyć w aluminiowe felgi i poszerzone opony, alarm, centralny zamek i radio ze zdejmowanym panelem. Seria jest limitowana. Dostępne będzie około 1000 szt.

Fiat Seicento zdobył 6 czerwca tytuł „Studenckiej Fury” roku 2002. Ogłoszenie wyników plebiscytu odbyło się w Pałacu Zamojskich w Warszawie. W kategorii „Studencka Fura” nominowane były: Renault Clio, Peugeot 206, Opel Corsa oraz Skoda Felicia.

Także w czerwcu Fiat Auto Poland wprowadził promocję złomowania i tzw. korzystnej wyceny przy sprzedaży sa-

mochodów Seicento. Akcja będzie trwała do 30 września 2002 r. W ramach „Kampanii Złomowania”, każdy klient, który kupi nowy samochód Fiat Seicento, otrzyma upust w wysokości 4.000 zł z tytułu „Ekologii i bezpieczeństwa”, pod warunkiem, że będący do tej pory w jego posiadaniu samochód ulegnie całkowitemu złomowaniu w autoryzowanym punkcie złomowania.

Samochód powinien zostać całkowicie wyrejestrowany, nie wcześniej jednak niż 2 stycznia b.r. Upust w takiej samej wysokości, czyli 4.000 zł, przyznawany jest również klientom, od których dealerzy odkupili dotychczas posiadane przez nich samochody wyceńnione na podstawie Eurotax.

Obie promocje dotyczą tylko właściciela złomowanego lub odkupowanego pojazdu lub jego najbliższej rodziny w pierwszym stopniu pokrewieństwa.

MB

ZŁOT W CHOJNICACH

W dniach 10-11 sierpnia w Chojnicach odbędzie się ósma edycja Złotu Samochodów Terenowych.

Od początku w imprezie uczestniczą zawodnicy Rajdowych Mistrzostw Polski Samochodów Terenowych z trzykrotnym mistrzem Polski Stanisławem Lisowskim na czele.

Impreza bije wszelkie rekordy popularności. W 1998 roku na Złocie pojawiło się blisko 240 samochodów terenowych, w tym także kilka załóg z zagranicy. Od pięciu lat chojnicka impreza jest jedną z największych tego typu w Polsce.

Złot ma charakter rekreacyjnego spotkania z elementami konkurencji sportowej (próby przejazdu i zręczno-

ściowe) i nawigacyjnej (około 40 km trasy pokonywanej przez uczestników według notatek nawigacyjnych). W tym roku po raz pierwszy zostaną przygotowane trasy w trzech klasach - offroadowej, sportowej i turystycznej.

Bazą złotu tradycyjnie będzie Psia Góra w Swornegacie, gdzie od czwartku na uczestników czekać będą nieodpłatne miejsca na polu biwakowym.

W niedzielę odbędzie się konkurs dla pań „Za kierownicą terenówki” oraz zawody o tytuł „Króla Błota”. Osoby chętne do wzięcia udziału w Złocie proszone są o kontakt z organizatorem Ireneuszem Koryckim pod nr. telefonu 052/554-05-25 lub 0602/71-33-38

MB

„SCHWACKE LISTE” STOP ZANIŻANIU CEN

Stawki podatku akcyzowego na używane samochody osobowe nałożone przez Ministra Finansów od 10 marca br. są bardzo wysokie (maks. 65% podstawy opodatkowania). Aby podatek akcyzowy spełnił swoją zaporową rolę, jaką wyznaczyło mu Ministerstwo Finansów, konieczne jest wyeliminowanie możliwości obniżenia podstawy dla tego podatku (jest nią wartość celna auta).

Przeważająca ilość importowanych samochodów pochodzi z państw Unii Europejskiej, czyli obszaru preferencji celnych. W związku z tym zajmujemy się rozpatrzeniem przypadku importu samochodów z kraju, z którego sprowadza się najwięcej samochodów, czyli z Niemiec.

Cła na samochody z państw obszaru preferencji celnych wynoszą od 1 stycznia 2002 roku 0 %, zatem jedynym składnikiem podstawy opodatkowania podatkiem akcyzowym jest wartość celna samochodu. W przypadku importu pojazdów z Unii Europejskiej nie istnieje mechanizm zapobiegający zaniżaniu wartości celnej samochodu. Mechanizm taki istnieje jedynie w przypadku importu samochodów z państw obszaru stawek autonomicznych - są to cła minimalne, które wynoszą 1250 euro - dla samochodu w wieku do 4 lat oraz 2500 euro dla samochodów starszych niż 4 lata.

W znowelizowanym komunikacie dotyczącym ustalania wartości celnej używanych pojazdów samochodowych

prezes GUC przypomina swoim pracownikom o obowiązku kontroli wartości transakcyjnej pojazdu deklarowanej przez importera.

Aby zatem zablokować możliwość zaniżania wartości celnej samochodów używanych, ustalono graniczne wartości cen transakcyjnych, poniżej których funkcjonariusze celnicy będą musieli zgodnie z zaleceniem Prezesa GUC odmawiać uznania deklarowanej przez importera ceny transakcyjnej samochodu używanego. Wielkości graniczne dla tej grupy samochodów ustala się w oparciu o dane publikowane w katalogu Schwacke Liste. Dla konkretnego pojazdu dane z katalogu obniża się o 10 % i w ten sposób otrzymujemy graniczną wartość ceny transakcyjnej, stanowiącej podstawę do zaakceptowania lub odrzucenia przez celników ceny transakcyjnej samochodu używanego deklarowanej przez importera.

Przykład:

Importer deklaruje, że nabył za 5000 euro samochód marki Opel Omega z silnikiem o mocy 150 KM, wyprodukowany w roku 1999. Jeżeli w katalogu Schwacke Liste ten model samochodu w rubryce VK (notowania sprzedaży) jest wyceniony na więcej niż 5555 euro, to jego wartość transakcyjna nie może być przyjęta za wartość celną.

Waldemar Laurowski

BMW ZAKŁADANOWĄ SPÓŁKĘ

BMW Group będzie reprezentowana w naszym kraju przez własną spółkę dystrybucyjną. Siedziba firmy, która rozpoczęła działalność 1 lipca 2002 r., znajduje się w Warszawie. Celem BMW Group jest szybkie i efektywne wykorzystanie potencjału tkwiącego w polskim rynku. Lüder Paysen, pełniący m.in. funkcję dyrektora regionu dystrybucyjnego BMW Group, obejmującego Europę Środkową i Wschodnią, powiedział, że „poprzez obecne utworzenie spółki-córki bardziej zbliżamy się do klienta, co oznacza dalsze zwiększenie dostępności samochodów i części zamiennych oraz zapewnienie pierwszorzędowego serwisu”.

Obecnie sieć handlowa BMW w Polsce składa się z 14 salonów sprzedaży, z których cztery należą do dotychczasowego importera, poprzez którego BMW jest obecne w naszym kraju już

od 1991 roku. Ta udana współpraca z dotychczasowym importerem będzie kontynuowana również po utworzeniu własnej spółki dystrybucyjnej.

W roku ubiegłym sprzedano w Polsce 435 samochodów marki BMW. „Widzimy możliwość zwielokrotnienia tej liczby w przyszłych latach”, oświadczył Lüder Paysen. Za kolejne wyzwania Paysen uznał wzmocnienie marki BMW i wprowadzenie na polski rynek marki MINI w roku 2003. Już niebawem w samej tylko spółce-córce ma powstać około 50 miejsc pracy.

Wliczając powstającą w Polsce firmę, BMW Group prowadzi na całym świecie 27 własnych spółek zajmujących się sprzedażą. BMW Group zakłada je w krajach, w których przewiduje potencjał wzrostu w dłuższej perspektywie czasowej.

MP

SUPERSILNIK MAYBACHA

Moc, kultura pracy, długowieczność - cechy legendarnego silnika Maybacha z roku 1929 były celem naczelnym przy opracowywaniu nowoczesnej dwunastocylindrowej jednostki napędowej V12, która jesienią tego roku ukaże się jako „serce” nowej luksusowej limuzyny. Supernowoczesny silnik odzwierciedla długoletnie doświadczenie i kompetencje koncernu Silnik będzie miał 5,5 litra pojemności, dwie turbosprężarki doładowujące oraz 550 KM. Maksymalny moment obrotowy to 900 Nm.

Bardzo duży nacisk inżynierowie DaimlerChrysler położyli na redukcję szumów i drgań silnika. Kąt rozwidlenia cylindrów wynosi 60 stopni i jest tak dobrany, żeby zakłócające siły masowe i momenty bezwładności kompensowały się automatycznie - bez wbudowywania dodatkowych wałów wyrównowujących.

Nowoczesna konstrukcja „bed-plate” wpływa na dalszą poprawę kultury

pracy jednostki, zarówno pod względem hałasu, jak i drgań. Układ „bed-plate” składa się z aluminiowego dna ze zintegrowanymi mostkami z żeliwa szarego na głównych łożyskach wału korbowego, które zamyka od dołu zespół korbowy, zwiększając tym samym sztywność całego systemu. Drgania podłużne zespołu cylindrów zostają przez to bardzo skutecznie zredukowane. Ponadto zupełnie nie są przenoszone drgania ze skrzyni korbowej na miskę olejową.

Więcej o Maybachu napiszemy w przyszłym numerze Magazynu.

MB



BEZPIECZNE AUTA (1) VOLVO S80

Zastanawiając się na kupnem samochodu, zwracamy często uwagę wyłącznie na jego wygląd, ekonomiczność, komfort i moc silnika. Poczawszy od tego numeru będę starał się przekonywać państwa, aby przy kupnie auta decydujący był także aspekt bezpieczeństwa.

W pierwszej kolejności postanowiłem opisać samochód, który w świadomości statystycznego kierowcy uchodzi za synonim bezpieczeństwa.

Jest nim Volvo S80 z silnikiem 2.4-litrowym. W niezależnych crash testach Euro-NVAP uzyskała 4 gwiazdki za zderzenie czołowe i boczne oraz 2 gwiazdki za zderzenie z pieszym.

Zderzenie czołowe

Struktura nadwozia pozostała nie naruszona, jednak pasażerowie zostali poddani dużym naciskom na klatkę piersiową. W S80 praktycznie nie ma miejsc zetknięcia się kolan z dolną częścią deski rozdzielczej, oprócz jednego pod kolumną kierowniczą. I tu Volvo straciło kilka punktów ze względu na plastik, który niedokładnie chronił nasze nogi. Kilka punktów uciekło poprzez górną część prawej nogi, która również poddana była mocnym naciskom.

Zderzenie boczne

System SIPS zadziałał wręcz rewelacyjnie. Przy zderzeniu bocznym pasażerów chroniły dwie poduszki powietrzne. Boczna ochraniąta klatkę, brzuch i miednicę, za głowę odpowiedzialne były opuszczane w dół kurtyny powietrzne. Zamontowane nad głowami, po otworzeniu się, wytwarzają ciśnienie, które nie dopuści do tego, by głowa pasażera uderzyła w słupek lub szybę. Kierowca jest w stanie wyjść z wypadku bez obrażeń.

Ochrona dzieci

Euro-NCAP testował foteliki Volvo już w 1998 roku. Okazało się, że przy mocnych uderzeniach fotelik przesuwa się. Od lutego 2000 roku w S80 zaczęto montować bezpieczniejsze foteliki dziecięce, których konstrukcja oparta jest na systemie ISOFIX.

Ochrona pieszych

Przód samochodu jest twardy i niebezpieczny dla pieszych. Tylko maska silnika jest na tyle miękka, że w zetknięciu z pieszym w miarę dobrze amortyzuje uderzenie.

MP



TYM RAZEM BEZ PUNKTÓW Po Rajdzie Ypres

W czasie kiedy trwały zmagania polskich zawodników na szutrach w okolicach Olsztyna, mistrzowie Polski Janusz Kulig i Jarek Baran brali udział w Rajdzie Ypres rozgrywanym w Belgii

Po pierwszym etapie Bruno Thiry jadący Peugeotem 206 WRC prowadził w Rajdzie Ypres, eliminacji mistrzostw Europy o czwarte miejsce ze stratą blisko dwóch minut do Thiryego. Początek rajdu należał do Rocco Theunissena. Kierowca Toyoty Corolli WRC przygotowanej przez Future World wygrał dwa pierwsze odcinki specjalne. Później do głosu doszedł jednak główny faworyt imprezy Bruno Thiry, który wygrał cztery kolejne próby i prowadził zdecydowanie w klasyfikacji generalnej. Były kierowca zespołów fabrycznych o 22 sekundy wyprzedzał Theunissena. Trzecie miejsce zajmował dobrze znany polskim kibicom Patrick Snijers, jadący tym razem Subaru Impreza. Janusz Kulig plasował się na czwartym miejscu. Bardzo dobrze prezentował się młody Francois Duval, rewelacyjnie jeżdzący w tym roku w mistrzostwach świata. Na trzecim oesie miał jednak awarię i w trakcie dwóch odcinków stracił pół godziny. Z rajdu po czwartym odcinku wycofał się Joost Boxoen (Subaru Impreza WRC).

Drugi etap składał się z 10 odcinków specjalnych. Ponownie niepokonany okazał się Bruno Thiry. Na drugim miejscu nadal plasował się Patrick Snijers.

Niestety na mecie drugiego etapu zabrakło Polaków, którzy prowadzą w mistrzostwach Europy oraz Polski. Załoga Janusz Kulig - Jarosław Baran reprezentująca barwy zespołu Mobil 1 Brok GoodYear Team Poland, z powodu awarii auta wycofała się z rywalizacji. Po przejechaniu czterech kilometrów 10. odcinka specjalnego, po raz kolejny zepsuło się wspomaganie kierownicy: *W jednej sekundzie straciłem kontrolę nad autem, kierownica była tak twarda, jakby ktoś ją przyspawał* - mówił Janusz Kulig - *nie byłem w stanie kierować samochodem.*

Trzeci etap, składający się z czterech odcinków, kolejny raz szedł pod dyktando Bruno Thiry i Stephane Prevot. Okazali się oni najszybszą załogą rajdu. Poprzednia fabryczna załoga Skody, jadąca teraz Peugeotem 206 WRC, zdominowała belgijską imprezę, wygrywając dwanaście z dwudziestu rozegranych w trzy dni odcinków specjalnych. *Jestem bardzo szczęśliwy, bo po raz pierwszy w karierze udało mi się wygrać tę najważniejszą belgijską imprezę. Jechaliśmy praktycznie bez większych problemów. Dziś co prawda musieliśmy przez jakiś czas jechać na oponie z której schodziło powietrze, ale nie spo-*

wodowało to większej straty. Trochę ciężki był ten ostatni dzień. Zdecydowanie wolę gonić, niż być gonionym. Najważniejsze jednak, że udało się utrzymać prowadzenie i dotrzeć do mety. Poza wszystkim był to znakomity trening, pozwalający na ustawienie auta przed Rajdem Niemiec.” - powiedział zwycięzca. Sam początek rajdu jednak należał do Rocco Theunissena i Elisabeth Genten, jadących Toyotą Corollą WRC. To oni wygrali pierwsze dwie próby i utrzymywali się na prowadzeniu do momentu awarii dyferencjałów. Szczęśliwie jednak dotarli do mety na trzecim miejscu w klasyfikacji generalnej. Na drugiej pozycji zameldowali się na mecie Patrick Snijers i Luc Dethier w Subaru Imprezie WRC. Wizyta poza drogą już podczas pierwszego, piątkowego etapu kosztowała utratę szans na zwycięstwo rozpatrywanych w gronie faworytów Francois Dvala i Jean-Marca Fortina (Focus WRC). Fabryczna załoga Forda pokazała jednak, że stać ją na bardzo wiele - wygrywając sześć odcinków specjalnych. Ogromna strata nie mogła być zniwelowana, ale ambitni Belgowie awansowali z ostatniej, na 23. pozycję.

MP

**WAKACYJNA PROMOCJA
„AUTO GIEŁDY”
REKLAMY AŻ DO 40% TANIEJ
SZCZEGÓŁY NA STRONIE 10.**



28. RAJD KORMORAN Zwycięstwo, które nie cieszy

Punktualnie o godzinie 9.00 z rampy ustawionej na stadionie OSiR-u w Olsztynie zjechała załoga z numerem 2 - Leszek Kuzaj i Erwin Mombaerts, która zainaugurowała 28. Rajd Kormoran

Faworytami zawodów byli oczywiście Krzysztof Hołowczyc i Łukasz Kurzeja startujący Seatem Cordoba WRC. Wielokrotny zwycięzca tego rajdu od samego początku zapowiadał walkę o kolejny triumf. Przed rajdem padało, lecz impreza rozegrała się w pełnym słońcu. Było także sucho. Tegoroczny rajd miał niestety tylko 10 odcinków specjalnych. Pierwszego dnia rozegrano sześć oesów, zaś drugiego cztery.

W rajdzie nie wystartował Mistrz Polski Janusz Kulig z pilotem Jarkiem Baranem, którzy w tym samym czasie brali udział w Rajdzie Ypres w Belgii, zaliczanym do Mistrzostw Europy. Niestety imprezy tej nie ukończyli. W barwach zespołu „Shell Helix-PTF-Seat” wystartował Krzysztof Hołowczyc, który firmy te będzie reprezentował prawdopodobnie do końca sezonu. W jedynym szutrowym rajdzie nie pojawił się Michał Bębenek, który zrezygnował z walki w grupie N. W ostatniej chwili z udziału w imprezie z powodów finansowych wycofał się Robert Herba. W tych samych barwach, jednak nowym Subaru Impreza, wystartowały Magdy „Karotki”. Zbigniew Gabrys zrezygnował z usług Stec Ralliart i ponownie zasiadł we własnym Lancerze EVO VI. W rajdzie nie pojawił się zespół EFL-Corsa Rally, który na szutrach nie liczyłby się w klasyfikacji generalnej, zaś w klasie A-6 i Trofeum 1600 obaj kierowcy - Sebastian Frycz i Jarosław Pineles mają znaczną przewagę nad konkurencją. Kierowcy pojawiają się jednak

w Pucharze PZM rozgrywanym w Górach Sowich. Frycz nie zrezygnował z występu i pojawił się na Kormoranie Lancerem.

Po dwóch odcinkach specjalnych Krzysztof Hołowczyc i Łukasz Kurzeja wysunęli się na prowadzenie. Załoga Seata Cordoby WRC na pierwszym odcinku była dopiero trzecia za Kuzajem i Kucharem, ale drugą próbę wygrała już zdecydowanie i w klasyfikacji o 4,4 sekundy wyprzedzała Tomasza Kuchara i Macieja Szczepaniaka. Trzecie miejsce zajmował Leszek Kuzaj z Erwinem Mombaertsem. Czwarty w generalce i pierwszy w grupie N był Tomasz Czopik, jednak po piątach deptał mu Zbyszek Gabrys. Faworyci na samym początku mieli kłopoty. Drugi OS był ostatnim dla Pawła Dytko, zaś Sebastian Frycz na tej właśnie próbie wyjechał poza drogę i stracił sporo czasu. Z rywalizacji wycofali się też Adam Wrocławski, który nie wystartował do OS 2 i Mariusz Pelikański. Ten drugi uderzył w drzewo i nie mógł kontynuować jazdy z powodu wycieku oleju. Na pierwszym oesie doszło do niegroźnego wypadku. Marcin Opalka wypadł z trasy i przejechał po nogach jednego z zabezpieczających odcinek. Obrażenia na szczęście okazały się niegroźne, ale na trasę wyjechała karetka powodując oczywiście przerwanie odcinka oraz wolny przejazd dla pozostałych załóg. Trzeci odcinek specjalny Rajdu Kormoran wygrał Leszek Kuzaj, ale w klasyfikacji generalnej nadal na prowadzeniu pozostał Krzysztof Hołowczyc, który złapał kaptcia i stracił do kierowcy Peugeota 2,4 sekundy. Hołek na tym odcinku jechał za Sebastianem Fryczem i początkowo wydawało się, że ma spóźnienie. Dziwnym zbiegiem okoliczności załoga została „legalnie” przytrzymana w strefie, ponieważ odbywało się regulaminowe ważenie. Hołowczyc miał teraz tylko 6,6 sekundy przewagi nad Kuzajem.

Trzeci był Tomasz Kuchar. W grupie N prowadzenie utrzymał Tomasz Czopik. Kłopoty z autem miał Zbigniew Gabrys, pomimo tego nie stracił drugiej pozycji. Pech nie opuszczał Frycza, który złapał kaptcia. Leszek Kuzaj okazał się wolniejszy od Hołka na odcinku numer 4, a przy okazji wygrał OS 5 i zmniejszył stratę do olsztynianina do zaledwie 1,6 sekundy. Na trzecim miejscu cały czas był Kuchar uzyskując bardzo dobre czasy. Do czołowej dwójki tracił zaledwie 10 sekund. Czwarty w generalce i pierwszy w N-ce nadal był Czopik, jednak jego przewaga nad Zbigniewem Gabrysiem malała z oesu na oes. Trzecią pozycję w N-ce utrzymywał Michał Solowow, co było miłym zaskoczeniem dla kibiców. Coraz szybciej po odcinkach poruszał się Sebastian Frycz i tylko kwestią czasu był jego awans o oczko wyżej. Rajd na piątej próbie zakończyły Magdy Karotki, które dachowały swoim nowym Subaru.

Po pierwszym etapie na prowadzeniu utrzymali się Krzysztof Hołowczyc i Łukasz Kurzeja. Załoga Seata Cordoba WRC była najszybsza na trzech z sześciu rozegranych odcinków specjalnych i o 17,7 sekundy wyprzedzała drugich w klasyfikacji Tomasza Kuchara i Macieja Szczepaniaka jadących w Toyocie Corolli WRC.

O ogromnym pechu mógł mówić Leszek Kuzaj, który zajmował drugie miejsce z minimalną stratą do prowadzących, ale na ostatniej dzisiejszej próbie urwał koło i stracił bardzo dużo czasu, a także spóźnił się na PKC i dostał 80 sekund kary. Po pierwszym dniu zajmował trzecią lokatę tracąc ponad 2,2 minuty do lidera. Czwarty w generalce i pierwszy w N-ce był nadal Tomasz Czopik, ale jego przewaga nad Zbigniewem Gabrysiem stopniała do 9 sekund. Na trzecie miejsce w N-ce awansował Frycz, tracąc do Gabrysia 24 sekundy.

Drugi etap składał się tylko z czterech odcinków. Kłopoty na trasie miało aż czterech zawodników z czołówki. Tomek Kuchar początku odcinka na prostej drodze uszkodził dwa prawe koła: „Z takich rajdów, jakie mamy w Polsce, ja się wypisuję. Myślałem, że wszystkie te historie o podkładaniu czegoś na drodze to jakieś bzdury, ale teraz wiem, że to prawda. Już na początku odcinka na prostej drodze nagle złapałem dwa kaptcie. Krzysiek miał jakieś kłopoty techniczne i jechaliśmy pierwsi na trasie. Naprawdę nie wiem, co o tym myśleć. Nie chce mi się nawet dłużej o tym rozmawiać.” Krzysztof Hołowczyc miał awarię przepustnicy i zatrzymał się na odcinku, aby naprawić auto. Dachowanie zaliczył Zbigniew Gabrys, a poza drogę wypadł Sebastian Frycz. Obaj kierowcy nie byli w stanie kontynuować rajdu. Niespodziewanym liderem na dwa odcinki przed metą został Leszek Kuzaj. Na drugim miejscu znalazł się Kuchar, a dopiero trzeci był Hołek. W N-ce bezstresowo prowadził Czopik przed... Solowowem i Stecem! Po „przygodach” Kuzaja pierwszego dnia i Kuchara drugiego, organizatorzy w obawie o bezpieczeństwo zawodników i kibiców postanowili odwołać oba ostatnie odcinki. Na szczęście ostatni odcinek odbył się, a zawodnicy mogli w normalnych warunkach ukończyć rywalizację. Ostatni etap rajdu umożliwił także byłemu mistrzowi Europy awans o jeden punkt. Hołek był na nim najszybszy, ale wystarczyło to zaledwie do zajęcia drugiego miejsca (strata 18,7 sekundy). O osiem sekund wolniejszy był Kuzaj. Zdecydowanie wolniej - ze zrozumiałych względów - podróżował Tomasz Kuchar.

Leszek Kuzaj i Erwin Mombaerts wygrali 28. Rajd Kormoran. Polsko-belgijska załoga, jadąca Peugeotem 206 WRC, podczas całej imprezy, zapisała na

swoje konto cztery próby i otrzymała dodatkowy punkt za najwięcej zwycięstw oesowych. Kuzi wzbogacił swoje konto o 21 punktów i ma ich już 73. Do Kuliga traci teraz zaledwie cztery punkty. Mimo zwycięstwa w olsztyńskiej imprezie Leszek nie okazywał na mecie radości - „Ten rajd od początku do końca był potwornie stresujący. Trudno nawet mówić o nim w kategoriach sportowej rywalizacji. Ta odbywała się bowiem w cieniu wielu bardzo nieprzyjemnych incydentów. Nie chcę rozwodzić się nad tym co się działo. Nie da się jednak przemilczeć tego, że na drodze rozpedzonych samochodów przygotowane były pułapki. Nie będę niepotrzebnie strzępił sobie języka wyzwiskami, bo poziom inteligencji osobników którzy to zrobili, z pewnością nie umożliwi im zrozumienia najprostszych nawet słów. Proszę natomiast prawdziwych kibiców, aby widząc kretynów kombinujących coś przy trasie, zawiadomili organizatorów, ewentualnie sami interweniowali. Takie sytuacje nie mogą się powtórzyć! Tym razem bowiem obyło się bez tragedii, ale następny rajd mógłby nie okazać się już tak szczęśliwy. Proszę także wszystkich doświadczonych fanów rajdowych o to, żeby służyli radą tym początkującym. O samym Kormoranie, szczerze mówiąc, naprawdę nie chcę mi się dziś nawet myśleć. Zwycięstwo nie poprawia nastroju. Bardziej już cieszyłaby mnie porażka, ale po sportowej walce, toczony w normalnej atmosferze”. Drugie miejsce w rajdzie zajął Hołowczyc, zaś trzecie Kuchar. Czwarci w generalce i pierwszy w N-ce był po raz trzeci w tym sezonie Tomek Czopik. Zaskoczeniem dla kibiców było drugie miejsce Solowowa i trzecie Steca.

Następny Rajd Rzeszowski dopiero w sierpniu, ale może ten czas da wielu osobom dużo do myślenia!

Marcin Paluszkiwicz



LUKSUS

Volkswagen, producent kojarzony przede wszystkim z samochodami klasy średniej, wkroczył do segmentu aut luksusowych. Dwa modele - limuzyna Phaeton i terenowy Touareg są początkiem nowego rozdziału w dziejach koncernu z Wolfsburga

PHAETON

Długość ponad pięć metrów, szerokość niecałe dwa metry i wysokość półtora metra – oto wymiary auta ze wszech miar luksusowego. Specjalnie dla Phaetona wybudowano w Dreźnie fabrykę, tzw. Szklaną Manufakturę o powierzchni 55 tys. mkw. Samochód jest w niej montowany ręcznie, gdyż tylko w ten sposób można uniknąć ewentualnych niedokładności i błędów maszyny. Nie jest ważne, że taka produkcja niesie ze sobą zwiększone koszty – na Phaetona stać będzie tylko nielicznych, a ci cenią sobie przecież komfort i precyzję wykonania, bez względu na cenę, jaką trzeba za nie płacić.

Pierwszy rzut oka na Phaetona i można odnieść wrażenie, że jest to większa wersja Passata. Linia, owszem – przypomina Passata, ale wyłącznie w warstwie stylistycznej. VW bowiem znany jest z tego, że projekty opuszczające wolfsburdzkie biura konstrukcyjne, utrzymane są w podobnym stylu. To jedyne podobieństwo. Różnice natomiast widoczne są na każdym kroku. Zresztą – trudno opisywać Phaetona w porównaniu do Passata z dwóch względów. Po pierwsze –

Passat pozostaje w takiej relacji do Phaetona, w jakiej Polo do tego pierwszego. Po drugie: wszelkie porównania są nie na miejscu, ponieważ Phaeton prezentuje odrębny, wcześniej niedostępny dla marki z Wolfsburga styl. Jedynym elementem wspólnym jest znaczek VW.

Pod maską Phaetona można znaleźć jeden z dwóch mocnych silników. Pierwsza jednostka to dwunastocylindrowy silnik o pojemności 12 litrów i mocy 420 KM. Jego maksymalny moment obrotowy wynosi 550 Nm przy 3,000 obr./min. Drugi silnik ma już „tylko” sześć cylindrów, pojemność 3,2 litra i moc 241 KM. Maksymalny moment obrotowy wynosi 315 Nm osiąganych przy 2,400 obr./min.

Na specjalną uwagę zasługuje jednak silnik wysokoprężny. Dziesięciocylindrowa jednostka z bezpośrednim wtryskiem i doładowaniem biturbo posiada moc 313 KM i maksymalny moment obrotowy na poziomie 750 Nm przy 2,000 obr./min. A spalanie... Charakterystyczne dla silników wysokoprężnych!

Phaeton w wersji silnikowej W12 i V10 TDI posiada napęd na cztery koła.

Do napędu Phaetona należy ponadto montowane seryjnie nowe zawieszenie pneumatyczne wszystkich kół, które jest częścią nowoczesnego podwozia złożonego z wielowahaczowej osi przedniej i osi tylnej z wahaczami trapezowymi. ESP, asystent hamowania, skuteczny układ hamulcowy, osiem poduszek powietrznych i aktywne przed-

nie zgiętki (AKS) w połączeniu z niezwykle sztywną karoserią gwarantują optymalny poziom bezpieczeństwa. Wszystkie elementy stalowe zostały ocynkowane, natomiast drzwi, maska i pokrywa bagażnika wykonano z aluminium. Każdy z elementów nadwozia, jak i podwozia, został przystosowany do prędkości 300 km/h.

Wnętrze Phaetona (w najlepszej wersji czterooosobowe) jest niezwykle przestronne i w każdym calu komfortowe. Ogromne fotele posiadają regulację nawet 18 parametrów (w tym m.in. podparcia lędźwi), a także funkcję masażu pleców oraz wentylowanie chłodnym powietrzem. Klimatyzacja – oczywiście jest, jednak nie tradycyjna, a czterostrefowa. Dzięki takiemu rozwiązaniu dla każdego z pasażerów można ustawić indywidualną temperaturę (pasażerowie siedzący z tyłu ustawiają parametry klimatyzacji na panelu znajdującym się przed ich fotelami).

Inne udogodnienia to np. automatycznie zamykany bagażnik (funkcja oferowana jest jako wyposażenie nieseryjne). Pojemność bagażnika wynosi 500 litrów i chyba wystarczy, by przewieźć bagaż dla czterech osób.

VW Phaeton będzie dostępny w Polsce na początku 2003 roku. A cena... Wersja „podstawowa” z silnikiem V6: 57 tysięcy euro. Za Phaetona z pełnym wyposażeniem i silnikiem W12 zapłacimy już jednak 98 tysięcy.





DLA LUDU

TOUAREG

Luksusowy samochód terenowy zadebiutuje we wrześniu na Salonie Paryskim. Z założenia ma być konkurencją dla Porsche Cayenne, którym to koncern ze Stuttgartu zamierza podbić rynek amerykański, najbardziej chłonny dla tego typu aut. Podobna filozofia towarzyszy Volkswagenowi. Kto okaże się zwycięzcą, czas pokaże. Tymczasem przyjrzyjmy się bliżej drugiemu z serii luksusowych pojazdów Volkswagena.

Samochód ma 4,75 metra długości, 1,93 szerokości i 1,72 wysokości. Do tego rozstaw osi 2,86 metra i mamy ogromny luksusowy samochód terenowo-rekreacyjny. Niewielkie zwisy nadwozia, prześwit poprzeczny do 300 mm i głębokość brodzenia 585 mm stwarzają doskonałe warunki techniczne do wykorzystania Touarega w trudnym terenie. Stuprocentowa zdolność pokonywania wzniesień i możliwy przechył poprzeczny do 45 stopni pozwalają autu poruszać się w nawet w ekstremalnych warunkach.

Touareg będzie dostępny z dwiema jednostkami. Pierw-

sza, benzynowa o pojemności 3.2 litra i mocy 220 KM osiąga moment obrotowy 305 Nm. Drugi silnik, to najmocniejsza na świecie, dziesięciolitrowa jednostka wysokoprężna. Posiada moc 313 KM i niespotykany moment obrotowy 750 Nm osiąganych już przy 1,800 obr./min. W późniejszym czasie oferta silników powiększy się o pięciocylindrowy silnik TDI i benzynowy V8.

Za przenoszenie siły odpowiedzialne będą przekładnie sześciobiegowe – w zależności od typu silnika w wersji automatycznej lub manualnej. Napęd z silnika na koło przenoszony będzie przez przekładnię manualną wyposażoną seryjnie w reduktor oraz przez trzy mechanizmy różnicowe z możliwością blokady. Montowane seryjnie sprzęgło wielopłytkowe centralnej blokady mechanizmu różnicowego jest sterowane automatycznie przez elektronikę podwozia. W zależności od zapotrzebowania możliwe jest przeniesienie nawet 100% siły napędowej na jedną oś. Blokada mechanizmu różnicowego może być uruchamiana także manualnie przy pomocy prze-

łącznika umieszczonego na desce rozdzielczej. Do wyposażenia seryjnego należy również układ stabilizacji toru jazdy – EDS, który dokonuje precyzyjnego podziału siły napędowej na poszczególne koła.

Samochód posiada pneumatyczne zawieszenie z ciągłą regulacją amortyzatorów, co gwarantuje poziom amortyzowania charakterystyczny dla limuzyn klasy wyższej. Oprócz tego za pomocą przełącznika na desce rozdzielczej kierowca może wybrać między jazdą sportową i komfortową.

Wyposażenie wnętrza, poziom bezpieczeństwa, ocynkowane w pełni nadwozie, a także czterostrefowa klimatyzacja sprawiają, że koncepcja Touarega nawiązuje bardzo mocno do Phaetona. Większy jest tylko bagażnik – o pojemności od 555 do 1,750 litrów. Ale to już szczegół, który może zdecydować o wyborze między samochodem terenowym i limuzyną – w każdym jednak calu będącymi wyznacznikami luksusu dla ludu – tego najlepiej zarabiającego.

Maciej Bielawski



ALFA ROMEO

ALFA ROMEO „ABA-AUTA” ABSOLUTNIE AUTO-HANDEL „PALCARS”, skup i sprzedaż aut, uszkodzonych i całych, AUTA POWYPADKOWE Z FIRMY UBEZPIECZENIOWEJ, WSPÓLPRACUJEMY Z „TUJR WARTA S.A”. W ofercie na placu 90 aut. NAJLEPSZE CENY! Kupujący nie płaci podatku od kupna. Zapewniamy tani transport. Prowadzimy również SPRZEDAŻ CZĘŚCI UŻYWANYCH I POMOC DROGOWĄ 24h oraz SKUP AUT, od pn.-pt. 8-17, sob. 8-14, wyłot na Jelcz., 1 km za mostem Chrobrego, e-mail: palcars@wp.pl, Wrocław, ul. Swojczyńska 99, tel. 060170-17-36 non stop, 071/348-34-78 /fax, 071/348-26-11 81010702

ALFA ROMEO 145, 1998/99 r., 61 tys. km, 1400 ccm, niebieski metalic, alum. felgi, centr. zamek, wspomaganie, el. otw. szyby, nowy model, kupiony w salonie, - 21.500 zł. Wrocław, tel. 060165-06-50

ALFA ROMEO 146, 1996/97 r., 54 tys. km, 1400 ccm, czerwieni meksykańska, 2 pod. powietrzne, ABS, immobilizer, centr. zamek, halogeny, el. otw. szyby, szyby atermiczne, spoiler tylny, alum. felgi 15", książka serwisowa, karta pojazdu, stan idealny, - 23.500 zł. Trzebnica, tel. 071/387-01-30

ALFA ROMEO 146, 1998 r., 25 tys. km, 1400 ccm, czerwony metalic, centr. zamek, alarm, l. właściciel, - 30.000 zł. Wrocław, tel. 071/343-81-64

ALFA ROMEO 146 TDI, 1998/99 r., 75 tys. km, 2000 ccm, perłowoniebieski, el. reg. reflektory, el. otw. szyby, el. reg. lusterka, centr. zamek, alum. felgi, atrak. wygląd, - 28.300 zł lub zamienię na inny, może być uszkodzony. Poznań, tel. 061/813-47-02, 0503/83-53-74

ALFA ROMEO 155, 1994 r., 115 tys. km, 1800 ccm, ABS, el. otw. szyby, centr. zamek - 1.300 EUR + opłaty, tel. 060173-98-12

ALFA ROMEO 155, 1994 r., 112 tys. km, 2500 ccm, TDI, czerwony, wspomaganie, ABS, klimatyzacja, poduszka pow., el. reg. lusterka, el. otw. szyby, centr. zamek, alum. felgi, - 18.500 zł. Walbrzych, tel. 074/843-37-15

ALFA ROMEO 156, 1998 r., 99 tys. km, 2500 ccm, V6, srebrny, szyberdach, el. otw. szyby, el. reg. lusterka, wspomaganie, ABS, alum. felgi, halogeny, centr. zamek, alarm + pilot, - 48.000 zł lub zamienię, tel. 0502/22-98-01

ALFA ROMEO 156 TS, 1998 r., 103 tys. km, 1600 ccm, 16V, srebrny, serwisowany, ABS, wspomaganie, poduszka pow., wszystkie el. dodatki, centr. zamek, alarm, alum. felgi, RO + CD, - 38.000 zł. Brzeg Dolny, tel. 071/319-67-69

ALFA ROMEO 156, 1999 r., 68 tys. km, 1800 ccm, błękitny, bogate wyposażenie, - 40.500 zł. Wrocław, tel. 0503/18-68-11

ALFA ROMEO 156, 2000 r., 9 tys. km, 2000 ccm, srebrny metalic, klimatyzacja, el. otw. szyby, 4 poduszki pow., - 62.000 zł. Świdnica, tel. 060172-17-75

ALFA ROMEO 164, 1991 r., 141 tys. km, 3000 ccm, V6, zielony, wszystkie el. dodatki, alum. felgi, ABS, centr. zamek, stan dobry, - 10.500 zł. Wrocław, tel. 0608/37-07-17

ALFA ROMEO 164, 1998 r., 99 tys. km, 2500 ccm, V6, 24V, srebrny, el. otw. szyby i szyberdach, - 48.000 zł. Leszno, tel. 065/573-62-65, 0502/22-98-01

ALFA ROMEO 166, 1998 r., 60 tys. km, 2000 ccm, wtyśk, srebrny, kupiony w salonie, bogate wyposażenie, - 61.000 zł. Oleśnica, tel. 060170-49-86

ALFA ROMEO 166, 1998 r., 60 tys. km, 2000 ccm, wtyśk, srebrny metalic, pełne wyposażenie, kupiony w salonie, - 61.000 zł. Wrocław, tel. 060170-49-87

ALFA ROMEO 33, 1991 r., 150 tys. km, 1400 ccm, boxer, czerwony, centr. zamek, el. otw. szyby, wspomaganie kier., reg. kierownica, RO Grundig, - 8.700 zł. Rawicz, tel. 065/545-47-35

ALFA ROMEO 33, 1993 r., 1700 ccm, boxer, czarny, szyberdach, centr. zamek, el. otw. szyby, - 12.800 zł. Długoleka, tel. 071/315-30-62

ALFA ROMEO 75, 1991 r., 150 tys. km, 2000 ccm, szary metalic, el. otw. szyby, centr. zamek, wspom. kierownicy, halogeny, alum. felgi, - 5.000 zł. Leszno, tel. 0603/77-88-86

AUDI

AUDI 100, 1979 r., 2200 ccm, benzyna inst. gazowa, RO, - 3.000 zł. Wrocław, tel. 0606/29-35-45

AUDI 100, 1980 r., diesel zarejestrowany, - 2.300 zł. Stosowice, tel. 074/818-11-39

WAKACYJNY RABAT!!!

Od lipca do końca września oferujemy naszym czytelnikom i reklamodawcom

20% WAKACYJNY RABAT

NA REKLAMY W AUTO GIELDZIE DOLNOŚLĄSKIEJ

Wakacyjny rabat będzie przysługiwał przy zleceniu pakietu reklamowego obejmującego reklamę we wszystkich wydaniach gazety, tj. w Auto Gieldzie Dolnośląskiej wtorkowej, piątkowej i w wydaniu magazynowym ukazującym się w co drugi poniedziałek Z wakacyjnym rabatem reklama za 60% ceny!!!

AUDI 100, 1980 r., 1600 ccm, benzyna, biały metalic, inst. gazowa, - 2.500 zł. Srem, tel. 061/283-77-07

AUDI 100, 1980 r., 2000 ccm, diesel, zielony, el. otw. szyby, centr. zamek, wspomaganie, alum. felgi, po remoncie blacharki, zadbane, - 900 zł. Walbrzych, tel. 0600/65-23-48

AUDI 100, 1980 r., 1600 ccm, benzyna inst. gazowa, szyberdach, alum. felgi, stan dobry, - 2.100 zł. Walbrzych, tel. 074/665-18-41

AUDI 100 „cygaro”, 1983 r., 2100 ccm, benzyna, inst. gaz. el. otw. szyby, szyberdach, - 3.500 zł. Walbrzych, tel. 074/666-30-14

AUDI 100, 1983 r., 2100 ccm, złoty metalic, „cygaro”, - 3.300 zł lub zamienię na mniejszy. Walbrzych, tel. 0607/21-85-52

AUDI 100, 1984 r., 1800 ccm, benzyna, złoty metalic, 700 EUR. Gluchów, tel. 068/386-04-14

AUDI 100, 1984 r., 2000 ccm, diesel, srebrny metalic, „cygaro”, bez wypadku, garażowany, zadbane, nowy akumulator i opony, el. otw. szyby, wspomaganie, stan b. dobry, - 5.900 zł. Paczków, tel. 077/431-76-76, 0600/98-46-13

AUDI 100, 1984 r., 300 tys. km, 2000 ccm, diesel, kolor piaskowy, szyberdach, 5-biegowy, RM, hak, pokrowce „miś”, stan dobry, brak OC, pilne, - 3.800 zł. Wrocław, tel. 071/783-57-37

AUDI 100, 1985 r., 2000 ccm, benzyna, złoty metalic, kpl. dokumentacja, serwisowany, zadbane, - 6.600 zł. Łądek Zdrój, tel. 074/814-74-03

AUDI 100, 1985 r., 2000 ccm, diesel kpl. dokumentacja, wspomaganie, nowe opony, - 4.800 zł. Kalisz, tel. 0504/38-75-72

AUDI 100 CC, 1985 r., 2000 ccm, benzyna, złoty metalic, kpl. dokumentacja, zadbane, czysty, mało eksploatowany, RO, ocłony w calości, stan idealny, - 6.600 zł. Łądek Zdrój, tel. 074/814-74-03

AUDI 100, 1986 r., 1600 ccm, diesel, granatowy, 5-biegowy, - 7.000 zł lub zamienię. Nysa, tel. 0602/62-76-19

AUDI 100 CC, 1986 r., 2000 ccm, wtyśk, grafitowy metalic, „cygaro”, szyberdach, centr. zamek, RO, hak, stan dobry, - 6.000 zł. Miłicz, tel. 071/384-24-79 po godz. 15

AUDI 100, 1986 r., 2000 ccm, diesel, - 9.000 zł. Wrocław, tel. 0606/20-00-14

AUDI 100, 1988 r., 2000 ccm oryg. lakier, centr. zamek, szyberdach, Mul-T-Lock, - 6.700 zł lub zamienię. Nowa Ruda, tel. 074/872-60-52, 0609/38-53-80

AUDI 100, 1989 r., 2300 ccm, benzyna, inst. gaz., czerwony, el. reg. lusterka, centr. zamek + pilot, hak, ABS, alum. felgi, RO, szyberdach, deska rozdzielcza C4, stan b. dobry, - 10.200 zł. Wolsztyn, tel. 068/346-45-34, 0603/08-57-16

AUDI 100 C4, 1991 r., 2800 ccm, V6, bordowy metalic, wszystkie el. dodatki, alum. felgi, - 15.500 zł. Psary, gm. Wisznia Mała, tel. 071/387-86-29, 0600/45-27-84

AUDI 100 C4, 1991 r., 230 tys. km, 2300 ccm, czerwony, ABS, radio, aluminiowe felgi, pełne wyposażenie elektr., centralny zamek, welurowa tapicerka, stan dobry, - 17.200 zł. Wrocław, tel. 071/357-74-64, 0502/73-39-94

AUDI 100 C4, 1991/92 r., 2300 ccm, benzyna, czerwony, instalacja gazowa, centr. zamek, wspomaganie, ABS, el. otw. szyby, el. reg. lusterka, - 17.500 zł. Wrocław, tel. 0602/17-75-22

AUDI 100 C4, 1992 r., 240 tys. km, 2000 ccm el. otw. szyberdach, centr. zamek, procon-ten, - 17.500 zł. Gesice, tel. 071/302-98-29

AUDI 100 C4, 1992 r., 210 tys. km, 2400 ccm, diesel, zielony metalic, alum. felgi, nowe opony, drewniana kierownica, centr. zamek, szyberdach, el. reg. lusterka, RO, stan b. dobry, - 19.900 zł. Legnica, tel. 0692/52-45-49

www.autohausrahlau.de

posiadamy dwa place, samochody bezwypadkowe i uszkodzone, osobowe, terenowe, transportery, ciągniki siodłowe, przyczepy, również pojazdy luksusowe.

Schimmelmanstr. 163, 22043 HAMBURG-JENFELD,

tel.: +4940/ 6681109, fax: +4940/ 6681556

tel.: +4940/ 66978595, fax: +4940/ 66978596



Toyota Avenis D4D 81KW 6/2000r. euro prod. (Belgia) klimatronic, pełna el., alu. felgi 7.900 euro

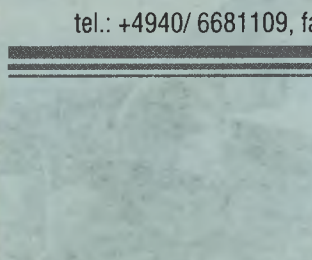

Mini Morris 33KW 5/93r. 100 tys. km 1450 euro



MB SL300 cabrio 7/93r., aut., klimatyzacja, skóra, tempomat oraz inne tego typu 14500 euro

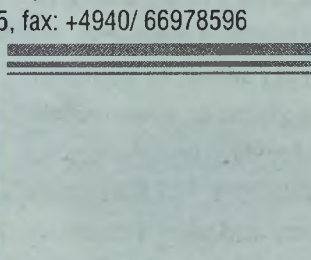

MB CLK200 5/00r. automatic, klimatronic, system Command, 10 tys. km, uszk. przód 14.500 euro



Renault Espace 2.2 dT 99r., klimatyzacja, pełna el., bezwypadkowy 12.200 euro netto



Jaguar xk8 209KW 5/2001r., 17 tys. km., pełne wyposażenie, poduszka kierowcy otwarta, automatik 52.327 euro netto



Fiat Ducato 2.8 D 99r. 6-0 osobowy zarejestrowany jako ciężarowy radio 5.900 euro netto



VW Golf IV 1.9 TDI 90KM 5/2000r. 5-0 drzwiowy, klimatyzacja 35 tys. km 6.300 euro



Renault Megane Scenic 1.6 16V 98r. klimatyzacja, 80 tys. km, lekko uszk. lewy bok, instalacja gazowa, wszystkie poduszki całe 5.900 euro



MB E200 4/95r., 136 KM el. SD, 2x airbag o.k., serwo, centr. zamek, ABS, immobiliser, 125 tys. km 8.100 euro



MB E190 D 8/87r. 190 tys. km, ks. serwisowa, 12 lat u jednego właściciela, SD, bezwypadkowy 1750 euro



Smart CDI Passion 7/01r. automatic, klimatyzacja, poduszki o.k. 4.800 euro



Audi A4 Avant 2.5 TDI V6 2000r. uszk. bok, wszystkie poduszki całe, automatic, klimatronic, alu., jezdný 12.800 euro minus podatek



Ford Galaxy 1.9 TDI 110 KM 7/99r. 39 tys. km, klimatyzacja, 5-0 osobowy 7.400 euro



Opel Omega MV6 3.0 V6 11/2000r., model 2001r., automatic, skóra, nawigacja, klimatronic, części w cenie, uszk. tył, wszystkie poduszki całe, aluminiowe felgi 13.990 euro



Ford Galaxy TDI 9/99r., 1-a ręka, książka s., klimatyzacja, radio, el. opuszczane szyby, 2x airbag o.k., serwo, centr. zamek, ABS 10950 euro netto



2x auto- rozen Peugeot 88r. Fiat Ducato 90r. w pełni sprawne, 220V, rozen na gaz, chłodnica, zlewozmywak, magazyn 4.900 euro za sztukę



www.unfallwagenshop.de

mówimy po polsku

AUTA PROSTO Z UBEZPIECZALNI BEZ POŚREDNIKÓW!!!
JEDYNA FIRMA NA DOLNYM ŚLĄSKU WSPÓLPRACUJĄCA WG UMOWY Z TUiR „WARTA” S.A.!

„PALCARS”

**NAJNIŻSZE CENY! CODZIENNE DOSTAWY AUT USZKODZONYCH I CA-
 AUTA ZAREJESTROWANE W POLSCE!**

NAJWIĘSZY WYBÓR I PLAC Z AUTAMI USZKODZONYMI NA DOLNYM ŚLĄSKU!!!

PONAD 80 AUT NA PLACU!!!

DO CIĄGŁEJ SPRZEDAŻY!

Wrocław, ul. Swojczycka 99 (1000 m za mostem na Odrze,
 przy przejeździe kolejowym)

tel/fax 071/348-34-78 lub 348-26-11

tel. NON STOP 0-601 70 76 45 lub 0-601 77 61 54

Czynne pn. - pt. od 8.00 - 17.30, Sobota 8.00 do 14.00

ZAPRASZAMY NA PLAC!!!

ZAPEWNIAMY TANI TRANSPORT!!!

E-mail: palcars@wp.pl

Pełna oferta ze zdjęciami w internecie: www.palcars.gratka.pl



ALFA ROMEO 145, 1995/96 r., 120 tys km, 1600 ccm, wtrysk, 16V, Base pełne wyposażenie, uszkodzony prawy przód, kupiony w salonie, - 9.500 zł.

F8104342



ALFA ROMEO 166, 1999/00 r., 2500 ccm, V6, 24V, zielony metalic, jasna skórzana tapicerka, nawigacja, pełne wyposażenie, karta pojazdu, twardy dowód, zarejestrowany, po pożarze przodu, wnętrze nienaruszone, - 29.500 zł.

F8104352



AUDI 80 B3, 1988/89 r., 1800 ccm, benzyna, kolor grafitowy, spoiler, obrotomierz, centralny zamek, alarm, kubelkowe fotele, nie uszkodzony, - 8.900 zł.

F8104362



BMW 525 TD, 1995 r., 2500 ccm, turbo D, kolor grafitowy metalic, automatic, biała skórzana tapicerka, klimatyzacja, ABS, wszystkie el. dodatki, centralny zamek, alum. felgi, sprawdzony w czołści, stan b. dobry, - 29.500 zł.

F8104372



BMW 525, 1993/94 r., 2500 ccm, wtrysk, 24V, kolor grafitowy metalic, pod powielzną, ABS, szeroki grill, twardy dowód, zarejestrowany, po kradzieży (brak komputera, schowka, listew bocznych), - 18.900 zł.

F8104382



CITROEN C5, 2001 r., 1800 ccm, wtrysk, 16V, biały, fabryczna homologacja na ciężarowo-osobowy, bogate wyposażenie, rozbity przód i lewy tył, - 39.900 zł.

F8104392



DAEWOO TIGO, 2000 r., 800 ccm, zielony, sprawny, kupiony w salonie, po dachowaniu, - 6.900 zł.

F8104402



DAEWOO LANOS SX SEDAN, 1998 r., 1600 ccm, 16V, srebrny, bogate wyposażenie, uszkodzony prawy przód, - 10.700 zł.

F8104412



FIAT 125p EL, 1999 r., 41 tys. km, turkusowy, silnik sprawny, rozbity prawy przód, - 3.700 zł.

F8104422



FIAT SIENA HL, 1998 r., 1600 ccm, wtrysk, 16V, czerwony, bogate wyposażenie, kupiony w salonie, po lekkim dachowaniu, - 10.700 zł.

F8104432



FIAT CINQUECENTO VAN, 1998 r., 900 ccm, uszkodzony przód - 4.900 zł i Cinquecento, poj. 700 ccm, uszkodzony przód - 4.400 zł VAT oraz Cinquecento, poj. 700 ccm, z 1995 r. - 5.700 zł.

F8104442



FIAT TIPO, 1990/91 r., 1700 ccm, diesel sprawny, brak bocznej szyby, maska do lakierowania, - 6.500 zł.

F8104452



FIAT COUPE PININFARINA, 1999 r., 1800 ccm, wtrysk, 16V, srebrny, sprawny, delikatnie uszkodzone zderzaki (do lakierowania) - 30.900 zł oraz Pininfarina, z 1998 r., uszkodzony - 23.900 zł.

F8104462



FIAT DUCATO MAXI, 1999/00 r., 2800 ccm, turbo D, wtrysk zarejestrowany, twardy dowód, kpl. dokumentacja, uszkodzony, faktura VAT, - 29.500 zł.

F8104472



FIAT UNO VAN, 1998/99 r., 1400 ccm, benzyna, wtrysk, biały, z windykcacji, bez wypadku, okazja - 10.500 zł brutto.

F8104482



FORD ESCORT KOMBI, 1992 r., 1400 ccm, granatowy, sprawny, silnik do remontu (ślukają panewki), - 7.500 zł.

F8104492



FORD EXPRESS ESCORT, 1993 r., 1800 ccm, diesel, biały, sprawny, faktura VAT, - 7.800 zł.

F8104502



FORD SIERRA KOMBI, 1988 r., 2000 ccm, kolor grafitowy metalic, centralny zamek, wspomaganie, hak, relingi dachowe, szyberdach, sprawny - 4.400 zł oraz Sierra, z 1989 r., poj. 2000 ccm hatchback, srebrny, 5-drzwiowy, sprawny - 4.700 zł.

F8104512



HYUNDAI S-COUPÉ, 1993 r., 1500 ccm, wtrysk zarejestrowany, uszkodzony prawy bok, - 6.200 zł.

F8104522



MAZDA 323, 1994 r., 120 tys. km, 1300 ccm, 16V, bordowy metalic, po dachowaniu, - 7.500 zł.

F8104532



MERCEDES 500 SE, 1986/87 r., 200 tys. km, zielony metalic, pełne wyposażenie, inst. gazowa, klimatyzacja alum. felgi 16", podgrzewane fotele, ABS, wszystkie el. dodatki, drewniane wykończenia, stan idealny, - 19.500 zł.

F8104542



MERCEDES 230 124 E, 1991 r., czarny metalic, sprowadzony w czołści, silnik sprawny, mocno uszkodzony, - 10.500 zł.

F8104552



MITSUBISHI L400 BUS, 1998/99 r., 2500 ccm, TDi 6-osobowy, sprawny, uszkodzony dach, - 17.900 zł.

F8104562



OPEL ASTRA II KOMBI, 2000/01 r., 1600 ccm, 16V homologacja na ciężarowo-osobowy, silnik sprawny, uszkodzony przód, - 27.900 zł.

F8104572



OPEL OMEGA C KOMBI, 2000/01 r., 2500 ccm, wtrysk wersja Elegance, homologacja na ciężarowy, kupiony w salonie, uszkodzony lewy tył, faktura VAT, - 56.900 zł.

F8104582



PEUGEOT 106 XN, 1995 r., 1000 ccm, czerwony, zarejestrowany, uszkodzony, kpl. dokumentacja, - 4.200 zł.

F8104592



RENAULT 19 TS, 1992 r., 1400 ccm, wtrysk 5-drzwiowy, uszkodzony przód, - 3.900 zł.

F8104602



RENAULT 19, 1989 r., 1700 ccm bogate wyposażenie, sprawny, do poprawek, - 4.400 zł.

F8104612



SEAT IBIZA GLX, 1989 r., 1500 ccm, biały, 5-drzwiowy, zadbane, sprawny, stan b. dobry, - 5.900 zł.

F8104622



TOYOTA AVENSIS KOMBI, 1998 r., 2000 ccm, wtrysk, 16V pełne wyposażenie, klimatyzacja, kupiony w salonie, rozbity, - 20.500 zł.

F8104632



TOYOTA COROLLA XLI, 1995/96 r., 1600 ccm, 16V automatic, bogate wyposażenie, silnik sprawny, uszkodzone boki, - 7.200 zł.

F8104642



TOYOTA SUPRA, 1992 r., 3000 ccm, 24V, Turbo Twin Cam, czerwony, pełne wyposażenie, sprawny, delikatnie uszkodzony prawy przód, - 11.500 zł.

F8104652



VOLVO 460, 1994 r., 2000 ccm, wtrysk, 16V, czerwony, klimatyzacja, wszystkie el. dodatki, ABS i inne dodatki, sprawny, po niegroźnym dachowaniu, - 9.500 zł.

F8104662



VW VENTO, 1996 r., 1800 ccm, srebrny, inst. gazowa, ABS, klimatyzacja, wszystkie el. dodatki, rozbity lewy przód i dach, - 12.900 zł.

F8104672



VW LT 28, 1991 r., 2400 ccm, diesel sprawny, uszkodzony lewy narożnik przodu, - 8.400 zł w tym VAT.

F8104682



VW LT 35, 1998/99 r., 2500 ccm twardy dowód, zarejestrowany, kupiony w salonie, po pożarze, - 18.900 zł.

F8104692

Prowadzimy skup aut uszkodzonych za gotówkę, tel. 0-601 16 83 84 lub 0-601 21 75 42

AUTO HIRT

Radeburgerstr. 55 01689 Niederau-Großern

tel. 0049 3521 732363 **PL** fax 0049 3521 732365

120 km od granicy-20 km od Drezna przy drodze Meissen - Radeburg

około 100 aut na placu

transportery, nowe auta osobowe, motocykle, ciągniki siodłowe, ciężarówki

atrakcyjne ceny - na telefon www.caarmexx.de



Koparka z przyczepą do jej przewoźu 96r. całkowicie sprawna

MB Aetros 1943 96r. ciągnik siodłowy Mitsubishi Canter FH 6.80 94r. wywrotka MAN 9.163 96r. wywrotka



ZK Ford Transit podwójna kabina 2,5D 91r. 100 tys. km. bordowy na bliźniakach 2,5D 93r. 94 tys. km na bliźniakach, skrzynia ładunkowa 4m dł.

DAF 45.160 Turbo 93r. z dźwigniem - Atlas 501



Audi A3 1.6 2001r. klimatronic, aluminiowe felgi, pełna elektryka

MB Sprinter 313CDI 2001r. 11 tys. km



MB 208 x2 podwójne kabiny 93/94r. oraz MB 210

2 x Renault Trafic T1400 D 94r. maxi 2,5 D 96r. 82 tys. km.



MB 711D 93r. podwójna kabina, na bliźniakach IVECO 40-10 94r. na bliźniakach

MAN 19 272 93r. ciągnik z naczepą MAN 19 320 92r. do przewoźu drewna dźwign zatadowczy

AUDI 100 AVANT, 1993 r., 210 tys. km, 2600 ccm, granatowy, pełne wyposażenie oprócz skóry i poduszek pow., - 25.800 zł. Wrocław, tel. 0602/18-24-24

AUDI 100, 1994 r., 2500 ccm, TDI, grafitowy metalic, ABS, poduszka pow., wszystkie el. dodatki, - 28.500 zł. Gliucholazy, tel. 077/439-70-71

AUDI 100, 1995 r., 140 tys. km, 2500 ccm, TDI, czarny metalic, szyberdach, el. otw. szyby, - 33.000 zł. Kalisz, tel. 0600/49-31-24

AUDI 200 QUATTRO, 1985 r., 250 tys. km, 2200 ccm, turbo, szary metalic, instalacja gazowa, wyposażenie elektryczne, hak, alum. felgi, klimatyzacja, do małych poprawek, - 6.000 zł. Siechnice, tel. 071/311-38-37 po godz. 19

AUDI 200 QUATTRO, 1989 r., 185 tys. km, 2200 ccm, benzyna, winiowy metalic, instalacja gazowa, klimatronic, ABS, skórzana tapicerka, wsp. kierownicy, pełne wyposażenie, hak, - 11.500 zł. Opole, tel. 0608/42-62-55

AUDI 80, 1980 r., 1300 ccm, seledynowy metalic, 4-drzwiowy, 4-biegowy, ekonomiczny, - 1.800 zł. Olszyna, tel. 075/721-25-19

AUDI 80, 1980 r. po remoncie silnika i blacharki, Świdnica, tel. 0609/12-32-72

AUDI 80, 1980 r., 1600 ccm, niebieski, po remoncie silnika i blacharki, - 1.000 zł. Świdnica, tel. 074/852-64-86, 0609/12-32-72

AUDI 80, 1980 r., 190 tys. km, 1600 ccm, benzyna, zielony metalic, techn. sprawny, - 1.000 zł. Wałbrzych, tel. 074/848-61-34

AUDI 80 COUPE, 1981 r., 200 tys. km, 1900 ccm, ciemnozielony, alum. felgi, wspomaganie kier. inst. gazowa, - 3.200 zł. Głogów, tel. 076/834-68-70

AUDI 80 COUPE, 1981 r., bordowy metalic, centr. zamek, wspomaganie kier., alarm, - 4.000 zł. Gubin, tel. 068/359-11-11

AUDI 80, 1981 r., 1300 ccm, granatowy metalic, 4-drzwiowy, po remoncie blacharki, alum. felgi, - 2.000 zł. Jelenia Góra, tel. 075/754-32-61, 0600/58-66-00

AUDI 80, 1981 r., 1600 ccm, zielony metalic, atermiczne szyby, hak, welurowa tapicerka, RO, zabany, - 2.800 zł. Legnica, tel. 076/862-71-12 po godz. 16

AUDI 80, 1982 r., 1600 ccm, benzyna, srebrny metalic, 4-drzwiowy, 5-biegowy, przegląd do 11.2002 r., po remoncie silnika, instalacja gazowa, alarm, alum. felgi, - 2.200 zł. Wrocław, tel. 0608/03-63-69

AUDI 80, 1983 r., 1600 ccm, benzyna, zielony metalic, stan dobry, - 2.500 zł. Jelenia Góra, tel. 075/642-55-95

AUDI 80, 1983 r., 1600 ccm, zielony, stan dobry, - 2.500 zł. Jelenia Góra, tel. 075/642-55-95

AUDI 80, 1985 r., biały, RO, stan dobry, - 4.500 zł. Dzierżoniów, tel. 074/831-68-20

AUDI 80, 1986 r., 1800 ccm, benzyna, niebieski metalic, bez wypadku, welurowa tapicerka, zabany, kpl. dokumentacja, stan b. dobry, - 5.600 zł. Lubnów, tel. 074/819-91-32, 0604/62-32-03

AUDI 80 B4, 1987 r., 160 tys. km, 1800 ccm, benzyna, grafitowy metalic, po remoncie silnika, dużo nowych części, RO Blaupunkt, welurowa tapicerka, stan dobry, - 9.200 zł lub zamienię na dostawczy, busa. Wrocław, tel. 0609/23-80-48

AUDI 80 COUPE, 1987 r., zloty metalic, alum. felgi, centr. zamek, stan b. dobry, - 6.000 zł. Wrocław, tel. 0504/31-68-69

AUDI 80 B3, 1987 r., 180 tys. km, 1800 ccm, benzyna, granatowy, el. otw. szyby, el. reg. lusterka, szyberdach, spoiler, dodatkowe światło "stop", nowy uki. wydechowy, hak, RO + 4 głośniki, zabany, atrak. wygląd, - 9.000 zł. Wrocław, tel. 071/328-41-62

AUDI 80, 1987/88 r., 290 tys. km, 1800 ccm, benzyna, grafitowy metalic, zabany, inst. gazowa, alum. felgi, - 9.000 zł. Świdnica, tel. 074/853-09-48, 0504/15-28-62

AUDI 80 B3, 1988 r., 170 tys. km, 1800 ccm, benzyna, zielony metalic, inst. gazowa, szyberdach, centr. zamek, oznakowany, sprowadzony w całości, stan dobry, - 10.500 zł. Oleśnica, tel. 0691/84-33-90

AUDI 80 B3, 1988 r., 190 tys. km, 1800 ccm, benzyna, biały, szyberdach, immobilizer, zabany, - 10.000 zł. Stanowice, woj. olawski, tel. 071/301-83-36

AUDI 80, 1988/89 r. dużo nowych części, - 10.000 zł. Polakowice, tel. 0607/57-43-56

AUDI 80, 1989 r., 1800 ccm, benzyna, szary metalic, garażowany, alarm, centr. zamek, stan b. dobry, - 10.800 zł lub zamienię na inny. Olawa, tel. 0605/31-74-52

AUDI 80 B3, 1989 r., 130 tys. km, 1600 ccm, turbo D, czarny metalic, zabany, - 11.900 zł. Wałbrzych, tel. 074/843-12-32, 0605/92-40-19

AUDI 80, 1989 r., 1800 ccm, benzyna, kolor morsk metalic, stan techn. b. dobry, - 10.500 zł. Wrocław, tel. 0602/49-01-58

AUDI 80, 1989/90 r., 167 tys. km, 2000 ccm, wtrysk, granatowy, szyberdach, RO, wspomaganie, obrotomierz, centr. zamek + pilot, alarm, dużo nowych części, stan b. dobry, - 10.800 zł. Legnica, tel. 0692/42-89-62

AUDI 80, 1989/90 r., 2000 ccm, bordowy metalic, stan dobry, I właściciel, zabany, garażowany, szyberdach, centr. zamek, kpl. dokumentacja, bez korozji, - 9.800 zł. Paczków, tel. 077/431-76-76, 0600/98-46-13

AUDI 80 B3, 1990 r., 230 tys. km, 1800 ccm, srebrny metalic, Mul-T-Lock, immobilizer, RO, spoiler, - 10.500 zł. Kłodzko, tel. 074/867-97-26 lub 0609/76-69-20

AUDI 80 B3, 1990 r., 1600 ccm, TDI, niebieski metalic, Mul-T-Lock, centr. zamek, wspomaganie, przegląd do 03.2003 r., garażowany, kpl. dokumentacja, radio, stan techn. b. dobry, - 14.500 zł lub zamienię. Brzeg, tel. 077/416-11-05, 0604/44-18-52

AUDI 80 B3, 1990 r., 200 tys. km, 1600 ccm, turbo D, biały, wspomaganie kier., szyberdach, - 14.000 zł. Głogów, tel. 077/437-20-01

AUDI 80, 1990 r., 2000 ccm, wtrysk szyberdach, wspomaganie kier., el. reg. lusterka, centr. zamek, - 9.400 zł. Krotoszyn, tel. 062/725-07-14, 0691/50-29-62

AUDI 80, 1990 r., 1800 ccm, S, czerwony, wszystkie el. dodatki, Mul-T-Lock, stan b. dobry, - 10.500 zł. Lipiny 47, woj. nowosolski, tel. 068/388-60-18, 0601/16-14-64

AUDI 80, 1990 r., 151 tys. km, 1800 ccm, kolor morsk metalic, pełna dokumentacja, wspomaganie kierownicy, obrotomierz, centralny zamek, szyberdach, 3 miesiące w kraju, - 11.500 zł. Lubsko, tel. 0601/62-31-36

AUDI 80 B3, 1990 r., 145 tys. km, 1800 ccm, benzyna, czarny metalic, centr. zamek, alarm, nowe opony, przeguby i zawieszenie przednie, - 11.000 zł. Polkowice, tel. 0600/83-09-89, 0691/26-11-30

AUDI 80 B3, 1990 r., 190 tys. km, 1600 ccm, diesel, czerwony, bez wypadku, - 12.900 zł. Wałbrzych, tel. 074/843-12-32, 0605/92-40-19

AUDI 80, 1990/91 r., 1600 ccm, turbo D, czarny metalic, immobilizer, szyberdach, wspomaganie, centr. zamek, alarm, el. reg. lusterka, oznakowany, stan b. dobry, zabany, kpl. dokumentacja, - 15.700 zł. Paczków, tel. 077/431-77-52, 0602/67-58-35

AUDI 80 B3, 1991 r., 140 tys. km, 2000 ccm, wtrysk kpl. dokumentacja, ABS, klimatyzacja, RM Blaupunkt, nowe opony, el. reg. lusterka, el. reg. reflektory, immobilizer, - 11.900 zł. Kamienica, tel. 077/431-73-47, 0600/48-31-54

AUDI 80, 1991 r., 171 tys. km, 2000 ccm, 16V, perłowoczarony, 140 KM, centr. zamek, szyberdach, wspomaganie kier., skórzane dodatki, alum. felgi, przed od B4, kubelkowe fotele z pełną regulacją, blokada skrzyni biegów, immobilizer, atrak. wygląd, zabany, - 15.600 zł lub zamienię na VW Polo. Jelenia Góra, tel. 075/641-30-38

AUDI 80 B3, 1991 r., 147 tys. km, 1600 ccm, diesel, granatowy metalic, bez wypadku, el. otw. szyby, el. reg. lusterka, centr. zamek, wspomaganie, w kraju od 2 miesięcy, stan techn. b. dobry, - 17.500 zł. Kłodzko, tel. 074/865-51-50, 0603/68-57-99

AUDI 80, 1991 r., 2300 ccm wspomaganie w całości, - 11.000 zł. Ładza, gm. Pokój, powiat nowosolski, tel. 0601/54-81-47

AUDI 80 B3, 1991 r., 170 tys. km, 1900 ccm, diesel, czerwony, bez wypadku, zabany, nowe opony, tydzień w kraju, - 14.900 zł. Wałbrzych, tel. 074/843-12-32, 0605/92-40-19

AUDI 80 B3, 1991 r., 1800 ccm, benzyna, czarny metalic, alum. felgi, centr. zamek, wspomaganie, ciemne szyby, kpl. opon zimowych, - 13.000 zł. Żary, tel. 0504/25-56-62

AUDI 80 B4, 1992 r., kolor grafitowy metalic, klimatyzacja, wspomaganie, el. reg. lusterka, - 18.900 zł. Lubin, tel. 0600/31-36-17

AUDI 80 B4, 1992 r., czerwony, w kraju od pół roku, - 15.000 zł. Lubsko, woj. żarski, tel. 0691/53-11-49

AUDI 80, 1992 r., 2000 ccm, benzyna, biały, - 2.600 EUR. Pięńsk, woj. zgorzelecki, tel. 0603/86-55-45

AUDI 80 B4, 1992 r., 2000 ccm, benzyna, biały, na zachodnich tablicach - 2.500 EUR. Pięńsk, tel. 075/775-58-22

AUDI 80 B4, 1992 r., 150 tys. km, 2000 ccm, benzyna, ciemnozielony metalic, el. otw. szyberdach, ABS, - 18.000 zł. Dzierżonowice, tel. 077/484-45-82, 0601/63-72-04

AUDI 80 B4, 1992/93 r., 150 tys. km, 2000 ccm, benzyna, biały, instalacja gazowa, el. otw. szyby, centr. zamek, el. reg. lusterka + kola zimowe, - 18.000 zł. Olszyna, powiat lubuski, tel. 0601/05-26-29

AUDI 80 B4, 1992 r., 176 tys. km, 2000 ccm, benzyna + gaz, biały, pełne wyposażenie oprócz skórzanej tapicerki i klimatyzacji, alum. felgi + kpl. kół zimowych, zabany, serwisowany, - 19.000 zł. Jelenia Góra, tel. 0503/02-11-99

AUDI 80, 1993 r., 2000 ccm, benzyna, zielony metalic, 5-drzwiowy, 5-biegowy, centr. zamek, - 18.500 zł. Strzegom, tel. 074/855-12-26

AUDI 80 COUPE, 1993 r., 2300 ccm, czarny metalic, ABS, alum. felgi, el. reg. lusterka, el. otw. szyby i szyberdach, centr. zamek, - 19.000 zł lub zamienię. Świebodzice, tel. 074/854-17-40, 0601/55-47-03

AUDI 80 B4, 1993/94 r., 111 tys. km, 2000 ccm, wtrysk, popielaty metalic, 115 KM, wspomaganie kier., centr. zamek, - 18.500 zł. Kalinów, gm. Strzelce Opolskie, tel. 0608/60-03-23

AUDI 80 B4, 1994 r., 150 tys. km, 2000 ccm, benzyna, inst. gaz., srebrny metalic, klimatyzacja, automatyczne, ABS, wspomaganie kier., alarm, halogeny, pełne wyposażenie, wszystkie el. dodatki, ciemne szyby, - 23.000 zł. Wrocław, tel. 0607/40-44-00

AUDI 80 B4, 1994 r., 135 tys. km, 1900 ccm, TDI, kolor grafitowy metalic, ABS, wspomaganie, centr. zamek, 4 zagłówki, dzielone fotele, podłokietnik, alum. felgi, el. otw. szyberdach, atrak. wygląd, garażowany, stan b. dobry, - 24.800 zł. Złoty Stok, tel. 074/817-50-30, 0604/63-33-41

AUDI 80 B4 KOMBI, 1994 r., 1781 ccm, benzyna, biały, el. otw. szyby, el. reg. lusterka, - 22.900 zł. Kędzierzyn-Koźle, tel. 077/483-51-65

AUDI 80 B4, 1994/95 r., 128 tys. km, 2000 ccm, bordowy, wspomaganie, ABS, el. reg. lusterka, el. otw. szyberdach, RO, welurowa tapicerka, alum. felgi, centr. zamek, I właściciel, w kraju od 99 r., stan b. dobry, - 20.500 zł. Kamieniec Żąbkowski, tel. 074/817-48-55, 0607/95-98-22

AUDI 90, 1985 r., 2000 ccm, benzyna, inst. gaz., biały, el. otw. szyby i szyberdach, welurowa tapicerka, hak, wspomaganie kier., centr. zamek, zabany, stan b. dobry, - 6.000 zł. Lubin, tel. 0608/50-18-27

AUDI 90 SEDAN, 1985 r., 2000 ccm, benzyna, wtrysk, ciemnozielony metalic, 120 KM, 5-biegowy, ciemne szyby, wspomaganie, centr. zamek, alum. felgi 15", halogeny, sportowy uki. wydechowy i zawieszenie, kubelkowe fotele, nowe kloki hamulcowe, inst. gazowa, atrak. wygląd, ważny przegląd i OC, - 6.900 zł lub zamienię na inny, może być uszkodzony. Głuszyca, tel. 0504/25-92-36

AUDI 90, 1987 r., 2000 ccm, benzyna, czarny, pełne wyposażenie, stan dobry, - 8.000 zł. Jelenia Góra, tel. 075/761-21-11, 0601/96-06-18

AUDI 90, 1989 r., 208 tys. km, 2000 ccm, czerwony, inst. gazowa, centr. zamek, el. reg. lusterka, welurowa tapicerka, alum. felgi 15", RM Sony, - 11.500 zł lub bez felg aluminiowych, cena - 10.800 zł. Wrocław, tel. 071/357-44-09

AUDI A3, 1997 r., 82 tys. km, 1800 ccm, benzyna, zloty metalic, serwisowany, garażowany, I właściciel, pełne wyposażenie, - 42.000 zł. Leszno, tel. 0601/57-64-84

AUDI A3, 1997 r., 43 tys. km, 1600 ccm, benzyna, biały, 2 pod. powietrzne, ABS, el. reg. lusterka, el. otw. szyby, szyberdach, reg. kierownicy, centr. zamek, alum. felgi, ro. książka serwisowa, - 36.700 zł. Oleśnica, tel. 071/399-97-51, 0605/64-22-03

AUDI A3, 1999 r., 32 tys. km, 1600 ccm pełne wyposażenie, 4 pod. powietrzne, klimatyzacja, immobilizer, komputer, RO z CD, bez wypadku, książka serwisowa, - 45.500 zł. Wrocław, tel. 0608/55-92-33

AUDI A3, 1999 r., 51 tys. km, 1600 ccm, benzyna, czarny, 101 KM, 4 poduszki pow., - 45.000 zł. Żary, tel. 0504/04-94-91

AUDI A4, 1995 r., 110 tys. km, 2600 ccm, granatowy metalic, alum. felgi, klimatronic, el. otw. szyby, el. reg. lusterka, 2 poduszki powietrzne, kpl. dokumentacja, stan idealny + kola zimowe, - 37.000 zł lub zamienię. Głogów, tel. 076/877-30-21, 0606/78-98-76

AUDI A4, 1995 r., 127 tys. km, 1800 ccm, 20V, bordowy, klimatronic, ABS, 2 poduszki pow., el. otw. szyby, el. reg. lusterka, podłokietnik, telefon + zestaw głośno mowiący, alum. felgi + kpl. kół zimowych, RO Audi + 8 głośników, centr. zamek + pilot + alarm, blokada skrzyni biegów, II właściciel, - 33.500 zł. Lubin, tel. 076/846-95-60, 0601/73-18-61

AUDI A4, 1995 r., 100 tys. km, 1800 ccm, czerwony, I właściciel, bez wypadku, wspomaganie, centr. zamek, el. otw. szyby, szyberdach, el. reg. lusterka, ABS, 2 pod. powietrzne, alum. felgi, - 32.000 zł. Nysa, tel. 0606/82-49-84

AUDI A4, 1996 r., 43 tys. km, km serwisowany, - 36.000 zł. Jemielno, tel. 065/544-73-48

AUDI A4, 1996 r., 70 tys. km, 1600 ccm, wtrysk, srebrny metalic, automat, 2 pod. powietrzne, alum. felgi 16", el. otw. szyby i szyberdach, alarm, podgrzewane fotele, RO, atrak. wygląd, stan idealny, - 36.000 zł. Jemielno, tel. 065/544-75-39, 0602/31-08-57

AUDI A4, 1996 r., 120 tys. km, 1800 ccm, 20V, zielony metalic, klimatronic, pełne wyposażenie el., alum. felgi, spradowany w całości, stan dobry, - 34.500 zł. Strzelin, tel. 071/392-62-25, 0604/53-55-25, 0600/95-83-87

AUDI A4 AVANT, 1997 r., 89 tys. km, 1800 ccm, benzyna, zielony metalic, 125 KM, klimatyzacja, ABS, wspomaganie, 4 pod. powietrzne, alum. felgi, kola zimowe, alarm, blokada skrzyni biegów, książka serwisowa, I właściciel, stan b. dobry, - 46.000 zł. Wrocław, tel. 0601/95-09-85

AUDI A4 AVANT, 1997 r., 88 tys. km, 1800 ccm, ciemny metalic, 125 KM, pełne wyposażenie oprócz skóry, serwisowany, I właściciel, stan idealny, - 45.000 zł. Wrocław, tel. 071/341-87-13 w godz. 10-18

AUDI A4 AVANT, 1997 r., 130 tys. km, 1800 ccm, turbo, granatowy metalic, kupiony w kraju w salonie, serwisowany, bez wypadku, przyciemnione szyby, alum. felgi 16", nowe opony, 2 pod. powietrzne, ABS, SRS, klimatronic, pełne wyposażenie el., RO Kenwood + zmieniacz na 10 płyt, zestaw głośno mowiący Nokia, - 45.000 zł lub zamienię na terenowy. Wrocław, tel. 0601/88-82-24

AUDI A4 AVANT, 1998 r., 90 tys. km, 1800 ccm, turbo E, granatowy metalic, komputer, alum. felgi, stan techn. b. dobry, w kraju od miesiąca, - 49.000 zł. Rakowice, tel. 071/392-62-25, 0604/53-55-25, 0600/95-83-87

AUDI A4, 1999/00 r., 1800 ccm, benzyna, czarny, automat, bogate wyposażenie, - 55.000 zł. Legnica, tel. 076/862-93-62, 0601/84-81-14

AUDI A6, 1995 r., 2600 ccm, benzyna, czarny metalic, klimatronic, wyposażenie elektr., welurowa tapicerka, do drobnych poprawek lakierniczych, w pełni sprawny, - 26.800 zł. Nysa, tel. 0606/26-63-23

AUDI A6, 1995 r., 92 tys. km, 2600 ccm, V6, kolor srebrny, klimatronic, 2 poduszki powietrzne, automat, ABS, siedzenia Recaro, wyposażenie elektryczne, chrom, zabany, 1. właściciel, - 34.000 zł. Oleśnica, tel. 0605/88-81-77

AUDI A6, 1996 r., 1900 ccm, TDI, perłowoczerwony, limuzyna, - 34.900 zł. Bystrzyca Kłodzka, tel. 0501/14-05-65

AUDI A6, 1996 r., 134 tys. km, 1800 ccm, V5, perłowobiałe, klimatyzacja, 2 x SRS, automat, ABS, el. otwierane szyby, alarm, pełna dokumentacja, w kraju od 12.1999 r., stan b. dobry, - 36.000 zł. Wrocław, tel. 0600/10-21-15

AUDI A6, 1998 r., 117 tys. km, 2500 ccm, TDI, 16V, zloty metalic, 6-biegowy, wszystkie el. dodatki, - 95.000 zł. Lubin, tel. 0607/68-55-06

AUDI A8, 1995 r., 107 tys. km, 4200 ccm, benzyna, zielony metalic, 4x4, najbogatsza wersja, stan b. dobry, - 59.900 zł. Wrocław, tel. 0603/68-62-68

AUDI A8, 2000 r., 4200 ccm, benzyna, pełne wyposażenie, - 160.000 zł. Wrocław, tel. 071/349-31-13

AUDI V8, 1989 r., 3600 ccm, benzyna, inst. gaz., zloty metalic, skórzana tapicerka, wszystkie el. dodatki, alum. felgi 16", - 16.000 zł., tel. 0602/62-03-97

AUDI V8, 1992 r., 4200 ccm, benzyna, pełne wyposażenie, klimatyzacja, - 25.000 zł., tel. 0602/62-38-97

BMW

BMW 315, 1981 r., 240 tys. km, benzyna, zloty metalic, techn. sprawny, 5-biegowy, - 1.500 zł. Wrocław, tel. 071/343-73-54

BMW 316, 1976 r., czarny, z urzędu celnego, ospoilerowany, alum. felgi, atrakcyjny wygląd, - 2.500 zł lub zamienię na Poloneza Caro, z 1992/93 r. Trzebnica, tel. 071/312-62-96 do godz. 16

BMW 316 E-21, 1978 r., 240 tys. km, 1600 ccm, czerwony, po remoncie kapitalnym w 2001 r., sportowa kierownica, kubelkowe fotele Recaro (E-21), spoiler, alum. felgi 16", stan b. dobry, atrak. wygląd, - 6.500 zł. Wrocław, tel. 071/339-93-44 lub 0607/33-95-18

BMW 316, 1980 r., czerwony, el. reg. lusterka, ciemne szyby, alum. felgi, - 2.700 zł., tel. 0606/59-33-30

BMW 316, 1983 r., 1600 ccm, benzyna, czarny, po remoncie blacharki i lakierowaniu, ospoilerowany, atrakcyjny wygląd, - 2.800 zł lub zamienię na Fiata 126p. Biąta, tel. 077/437-51-96

BMW 316, 1989 r., 168 tys. km, 1600 ccm, benzyna, inst. gaz., czarny metalic, 2-drzwiowy, szyberdach, - 10.000 zł. Strzelin, tel. 071/392-38-23, 0609/64-61-72

BMW 316, 1989 r., 1600 ccm, benzyna inst. gazowa, 3-drzwiowy, sprowadzony w 1997 r., - 8.800 zł lub zamienię na BMW 5. Opole, tel. 0504/27-86-78

BMW 316, 1990 r., 160 tys. km, 1600 ccm, wtrysk, zielony, 4-drzwiowy, szyberdach, centr. zamek, wspomaganie, el. reg. lusterka, el. otw. szyby, zabany, stan techn. b. dobry, - 9.900 zł lub zamienię na tańszy. Legnica, tel. 0602/38-55-22

BMW 316, 1990/91 r., 1600 ccm, M40, czarny metalic, 2-drzwiowy, 5-biegowy, szyberdach, el. otw. szyby, el. reg. reflektory, wspomaganie, alum. felgi, na białych tablicach, stan idealny, - 3.600 zł. Gorzów Wlkp., tel. 0606/92-17-52

BMW 316 E-36, 1992/93 r., 136 tys. km, 1600 ccm, benzyna, perłowobordowy metalic, ABS, alum. felgi, skórzana tapicerka, centr. zamek, el. reg. lusterka, sportowy uki. wydechowy, RM Pioneer, atrak. wygląd, stan techn. b. dobry, - 20.500 zł. Żąbkowice Śląskie, tel. 074/815-11-78, 0607/99-98-18

BMW 316, 1993 r., 150 tys. km, 1600 ccm, czarny metalic, el. otw. szyby, ABS, centr. zamek, alum. felgi, stan b. dobry, - 18.300 zł. Lipniki, tel. 077/431-21-06, 0606/24-67-72

SKUP AUT POWYPADKOWYCH

TERCJAK P65

UWAGA! PŁACIMY WIĘCEJ NIŻ UBEZPIECZALNIE!

TEL. 0601/79-30-14, 071/372-87-60

NAJWIĘKSZY NA DOLNYM ŚLĄSKU PŁAC Z AUTAMI POWYPADKOWYMI! CODZIENNE NOWE AUTA! NAJNIŻSZE CENY! SPRZEDAŻ BEZ POŚREDNIKÓW!



MITSUBISHI LANCER EVO VI, 1999 r., 2000 ccm, turbo, biały, 4 x 4, kupiony w salonie, kubełkowe fotele, bez wypadku - 130.000 zł, + zawieszenie Proflex Jumbo, nowe - 10.000 zł.

F1400432



FIAT TEMPRA, 1995 r., 110 tys. km, 1600 ccm, bordowy metallic, alum. felgi, wspomaganie kier. centr. zamek, el. otw. szyby, ABS, kupiony w salonie, zadbane, - 13.800 zł.

F1401022



CHRYSLER VOYAGER, 1998 r., 2500 ccm, turbo D, szary metallic, 7-osobowy, alum. felgi, alarm, el. otw. szyby, el. reg. lusterka, wspomaganie kier., klimatyzacja, relingi dachowe, stan b. dobry, - 55.000 zł.

F1400452



OPEL TIGRA, 1995 r., 1400 ccm, 16V, niebieski metallic, 2 pod. powietrzne, alum. felgi, el. otw. szyby, el. reg. lusterka, fabryczny RO, klimatyzacja, ABS, stan b. dobry, - 19.500 zł.

F1400462



TOYOTA CELICA GT FOUR, 1994 r., 2000 ccm, turbo, biały, rajdowy, 4x4, klatka bezpieczeństwa, podtrzymanie turbo, bezpieczny zbiornik, oświetlenie nocne + części, - 65.000 zł.

F1401172



PEUGEOT 106, 1992 r., 1100 ccm, zielony, mocno uszkodzona lewa strona, pełne wyposażenie el. reg., kpl. dokumentacja polska, - 3.200 zł.

F1601422



PEUGEOT 306, 1994 r., 1400 ccm, bordowy, kpl. dokumentacja polska, sprowadzony w całości z Francji, mocno uszkodzony przód, silnik sprawny, - 7.300 zł.

F1401252



DAEWOO TICO, 1998 r., 800 ccm, kolor wiśniowy, uszkodzony przód, - 4.500 zł.

F1401432



SKODA FELICIA KOMBI, 1996 r., 1300 ccm, wtrysk, biały, do wymiany uszczelka pod głowicą, - 11.400 zł.

F1401442



ROVER 416, 1998/99 r., 1600 ccm, zielony, centr. zamek, el. otw. szyby, el. reg. lusterka, wspomaganie kier., klimatyzacja, kupiony w salonie, kpl. dokumentacja, uszkodzony lewy przód i dach, - 11.800 zł.

F1601392



FIAT BRAVA, 2001 r., 6 tys. km, 1200 ccm, 16V, kolor platynowy, 2 poduszki powietrzne, ABS, el. otw. szyby, welurowa tapicerka, klimatyzacja, RO, lekko uszkodzony lewy przód i lewy tylny błotnik, - 23.200 zł.

F1401282



FORD SIERRA KOMBI, 1992 r., 2000 ccm, biały, uszkodzona lewa strona, silnik sprawny, kpl. dokumentacja polska, - 4.300 zł.

F1601382



DAEWOO TICO, 1999 r., 800 ccm, zielony, alarm, lekko uszkodzony prawy przód, - 8.200 zł.

F1401452



MERCEDES 220 C, 1996 r., 2200 ccm, diesel, srebrny, po częściowym spaleniu, kpl. polska dokumentacja, - 21.700 zł.

F1400752



VOLVO 460, 1996 r., 1900 ccm, TDi, srebrny metallic, pod dachowaniem, ważny przegląd, sprawny silnik, - 8.200 zł.

F1400182



FIAT SEICENTO, 1999 r., 900 ccm, bordowy, mocno uszkodzony przód i tył, - 7.400 zł.

F1401212



HONDA CIVIC SEDAN, 1993 r., 1500 ccm, 16V, kolor centralny zamek, el. otw. szyby, el. reg. lusterka, wspomaganie, klimatyzacja, nowy model, uszkodzony lewy przód, - 7.400 zł.

F1401122



VOLVO V40 KOMBI, 1996 r., 1900 ccm, TDi, niebieski, el. otw. szyby, el. reg. lusterka, centralny zamek, wspomaganie, ABS, klimatyzacja, skórzano-welurowa tapicerka, uszkodzony przód, podgrzewane fotele, - 25.400 zł.

F1400732



FORD MONDEO KOMBI, 1994 r., 1600 ccm, 16V, niebieski, wspomaganie, centralny zamek, uszkodzony prawy przód i lewy tył, sprawny silnik, - 7.800 zł.

F1400222



FIAT MULTIPLA, 1999 r., 1600 ccm, 16V, seledynowy metallic, el. otw. szyby, el. reg. lusterka, wspomaganie, homologacja na ciężarowy, uszkodzony przód oraz lekko prawy bok i dach, - 17.200 zł.

F1401462



CITROEN C15, 1997 r., 1800 ccm, diesel, biały, blaszak, kupiony w salonie, uszkodzony przód, silnik nieuszkodzony, możliwa faktura VAT, - 6.200 zł.

F1601372



FORD ESCORT, 1993 r., 1300 ccm, czarny, sprowadzony w całości, el. otw. szyby, wspomaganie, mocno uszk. prawy przód, - 4.800 zł.

F1400102



FIAT UNO VAN, 1993 r., 1400 ccm, niebieski, kpl. polska dokumentacja, sprawny silnik, uszkodzony lewy przód, - 3.800 zł.

F1401232



NISSAN 200 SX, 1991 r., 1800 ccm, turbo, kolor wiśniowy, kompletna dokumentacja polska, ważny przegląd, po dachowaniu, sprawny silnik, - 5.800 zł.

F1400952



ROVER 214, 1996 r., 1400 ccm, 16V, kolor wiśniowy metallic, 2 poduszki powietrzne, wspomaganie, centralny zamek, alum. felgi, lekko uszkodzony tył oraz wgniecionie lewe drzwi, - 16.700 zł.

F1401472



MERCEDES C 250 E-KLASSE, 1994 r., 2500 ccm, diesel, kolor wiśniowy metallic, 2 poduszki powietrzne, alum. felgi, el. otw. szyby, RO, skórzana tapicerka, klimatyzacja, uszkodzony lewy przód, - 28.200 zł.

F1401482



FIAT SIENA, 2000 r., 1200 ccm, niebieski metallic, pod. powietrzna, el. otw. szyby, uszkodzona przednia część dachu, sprawny, - 14.800 zł.

F1401492



LUBLIN, 1998 r., 2400 ccm, turbo D, zielony, imaks, przedłużony, podwyższony, uszkodzony prawy przód + części zamienne, - 12.300 zł.

F1401502



BMW 324, 1991 r., 2400 ccm, turbo D, szary, ABS, wspomaganie, centralny zamek, po kradzieży, do poprawek blacharsko-lakierniczych, kpl. dokumentacja polska, - 11.800 zł.

F1601352



POMOC DROGOWA RENAULT MASTER, 1994 r., 2500 ccm, diesel, żółty, długi na jazd, uszkodzony silnik (głośna praca), - 16.400 zł.

F1401202



FORD TRANSIT, 2000 r., 2500 ccm, diesel, czerwony, blaszak, krótki, podwyższony, kupiony w kraju, uszkodzony przód, - 26.600 zł.

F1401332



DAEWOO TICO, 1997 r., 60 tys. km, 800 ccm, kolor wiśniowy, uszkodzony przód i tył, kupiony w salonie, kpl. dokumentacja, - 4.400 zł.

F1401032



SEAT IBIZA, 1994 r., 1000 ccm, czerwony, 3-drzwiowy, nowy model, mocno uszkodzony lewy przód, - 6.400 zł.

F1401042



FORD SCORPIO, 1995 r., 2900 ccm, V6, Cosworth, srebrny metallic, automatic, el. otw. szyby, podwójna klimatyzacja, RO, ASR, alum. felgi, welurowa tapicerka, regulowane zawieszenie, sprawny, lekko uszkodzony przód, - 17.400 zł.

F1401512



KIA SEPHIA, 2001 r., 1600 ccm, złoty, el. otw. szyby, el. reg. lusterka, na gwarancji, kupiony w salonie, mocno uszkodzony lewy przód, - 7.400 zł.

F1401062



SEAT CORDOBA, 1998 r., 1900 ccm, TDi, niebieski metallic, poduszka powietrzna, el. otw. szyby, el. reg. lusterka, wspomaganie, uszkodzony prawy przód, silnik nieuszkodzony, - 22.600 zł.

F1601342

TERCJAK Auto Handel, Wrocław, ul. Swojczycka 1, tel. 071/348-42-16

Säricherer Str. 06, 02923 Kodersdorf
tel. 0049 35825 5234 / 5724 / 5725 / 6149-0
fax 0049 35825 5723

J. POLSKI
e-mail: Lehost@t-online.de

150 samochodów powypadkowych i całych, wielki wybór części zamiennych, części nowe i używane, silniki, skrzynie biegów, części blacharskie, szyby samochodowe, zawieszania, opony, itd... Atrakcyjne ceny

kilkanaście kilometrów od granicy



VW LT 35 2.8 TDI 130 KM 99r.
Voblo 520FH16 98r.

www.autotellemarkt24.de

- BMW 316**, 1996 r., 80 tys. km, 1600 ccm, perlówo-granatowy bogate wyposażenie, stan b. dobry, - 28.000 zł. Iława, tel. 0607/17-07-07
- BMW 316 i**, 1997 r., 1600 ccm, niebieski metalic, katalizator, 2-drzwiowy, limuzyna, wydanie specjalne, - 35.500 zł. Legnica, tel. 076/852-31-78, 0602/24-93-01
- BMW 318**, 1981 r., czerwony, - 2.300 zł. Wałbrzych, tel. 0691/56-86-37
- BMW 318 E-30**, 1987 r., 1800 ccm, benzyna+gaz, granatowy, sztyberdach, 5-biegowy, przegład do 2003 r., stan dobry, - 3.600 zł. Opole, tel. 0604/77-53-23
- BMW 318 i**, 1986 r., wisiowy, - 1.200 zł. Leszno, tel. 0691/62-46-85
- BMW 318**, 1986/95 r., zielony, 3-drzwiowy, alum. felgi, - 6.900 zł. Chojnow, tel. 0607/59-23-81
- BMW 318 E-30**, 1987 r., 130 tys. km, benzyna, inst. gaz., deflin metalic, inst. gazowa 3-miesięczna, 2-drzwiowy, - 7.500 zł lub zamienie. Szprotawa, tel. 0691/61-91-91
- BMW 318**, 1987 r., 130 tys. km, 1800 ccm, wtrysk, srebrny metalic, 2-drzwiowy, el. reg. lusterka, - 7.000 zł. Swidnica, tel. 074/852-62-36, 0607/10-68-64
- BMW 318 i**, 1988 r. na białych tablicach, - 5.000 zł. Nysa, tel. 077/433-56-31
- BMW 318**, 1988 r., 1800 ccm, benzyna, czerwony, alum. felgi, 15", komputer, obniżony, ospolierowany, stan b. dobry, - 7.500 zł. Swidnica, tel. 0692/07-17-49
- BMW 318 i**, 1988 r., biały, 4-drzwiowy, - 8.000 zł. Wrocław, tel. 071/341-62-50

- BMW 318**, 1990 r., 1800 ccm, benzyna, czerwony, 3-drzwiowy, na białych tablicach - 800 EUR. Żary, tel. 068/375-74-48
- BMW 318 KOMBI**, 1991 r., 170 tys. km, 1800 ccm, 1 właściciel, centr. zamek, el. otw. szyby, el. reg. lusterka, klimatyzacja, roleta, stan b. dobry, - 12.700 zł. Lipniki, tel. 077/431-21-79, 0606/12-83-05
- BMW 318 i** KOMBI, 1991/92 r., kolor grafityowy metalic, alum. felgi, wspomaganie, sztyberdach, el. reg. lusterka, - 13.000 zł lub zamienie. Olawa, tel. 0602/12-97-09
- BMW 318 E-30 KOMBI**, 1992/97 r., 130 tys. km, 1800 ccm, perlówo-granatowy, ABS, wspomaganie, sztyberdach, alarm, immobilizer, centr. zamek, pilot, el. reg. lusterka, alum. felgi 16", relingi dachowe, - 12.900 zł lub zamienie na inny. Wrocław, tel. 0501/98-75-85
- BMW 318 i**, 1993 r., grafityowy metalic, ABS, ASC, sztyberdach, poduszka pow., nie eksploatowany w kraju, - 23.000 zł. Kobierzyce, tel. 071/311-18-02, 0502/75-81-38, 0503/39-63-26
- BMW 318 CABRIO**, 1995 r. wzmocniony silnik, obniżony, alum. felgi 17", klimatyzacja, - 42.000 zł. Jelenia Góra, tel. 075/643-93-35, 0603/60-83-13
- BMW 318 KOMBI**, 1997 r., 60 tys. km, srebrny metalic, 2-poduszki pow., wspomaganie kier., ABS, - 34.000 zł. Wrocław, tel. 0600/10-01-80
- BMW 320**, 1984 r., 2000 ccm, grafityowy metalic, alum. felgi, obniżony, el. otw. sztyberdach, blacharka do poprawek, brak OC, - 5.800 zł lub zamienie. Legnica, tel. 0607/76-87-76

- BMW 320 i**, 1984 r., 2000 ccm, benzyna, czarny, po tuningu nadwozia, sportowe zawieszanie, ukł. wydechowy i kierowniczy, silnik z 1991 r., alum. felgi, skórzana tapicerka, 4-drzwiowy, ciemne szyby, wspomaganie, centr. zamek, komputer, białe zegary, halogeny, sztyberdach, atrakc. wygląd, - 6.200 zł. Wrocław, tel. 071/787-83-42, 0501/96-29-73
- BMW 320 E-46**, 1998/99 r., 100 tys. km, srebrny metalic, ABS, klimatronic, 6-pod. powietrznych, RM, alum. felgi, skórzana tapicerka, wszystkie el. dodatki, kpl. dokumentacja, - 65.000 zł. Szymanowice, tel. 062/741-82-08, 0602/60-39-67
- BMW 323 E-30**, 1985 r., brązowy metalic, stan dobry, - 4.500 zł. Wrocław, tel. 071/321-94-91
- BMW 324**, 1987 r., 2400 ccm, diesel, wspomaganie, alum. felgi, - 9.500 zł lub zamienie na inny, bez dopłaty Gostyń, tel. 065/572-62-42, 0605/78-74-51
- BMW 324 TD**, 1988 r., 196 tys. km, 2400 ccm, turbo D, kolor platynowy metalic, automat, alum. felgi, centr. zamek, obniżony, stan b. dobry, - 10.900 zł. Gryfów Śl., tel. 075/781-21-28, 0600/99-71-85
- BMW 324**, 1988 r., diesel, granatowy, el. reg. lusterka, sztyberdach, kpl. dokumentacja - 800 EUR. Opole, tel. 0600/34-65-75
- BMW 324 d**, 1988 r., 2400 ccm, diesel, granatowy, 4-drzwiowy, garażowany, radio Blaupunkt z kartą kodową, wysiada na turbosprężarkę, po remoncie kapitalnym, - 8.450 zł lub zamienie. Paczków, tel. 0609/14-19-12
- BMW 324**, 1992 r., turbo D wspomaganie, centr. zamek, RO + CD, - 14.500 zł. Iwiny, tel. 076/818-92-82
- BMW 325**, 1992 r., 2500 ccm, TDS, czerwony, klimatyzacja, ABS, wspomaganie, centr. zamek, alum. felgi, - 21.000 zł. Lubin, tel. 076/842-41-41, 0606/93-95-75
- BMW 325** i, 1992 r., 160 tys. km, 2000 ccm, kolor morski metalic, ABS, klimatyzacja, poduszka pow., el. reg. lusterka, el. otw. szyby, alum. felgi, skórzana tapicerka, wykończona w drewnie, obniżony, atrakcyjny wygląd, stan b. dobry, - 26.900 zł. Gryfów Śl., woj. lwówecki, tel. 0605/35-32-53
- BMW 325**, 1998 r., 115 tys. km, 2000 ccm, czarny metalic, pełne wyposażenie, 2 miesiące w kraju, książka serwisowa, stan idealny, - 65.000 zł. Jawor, tel. 0691/82-99-56
- BMW 324**, 1991 r., turbo D, srebrny metalic, wspomaganie, alum. felgi, sztyberdach, el. reg. lusterka, RO, hak, alarm, stan b. dobry, - 17.500 zł. Namysłów, tel. 077/19-60-20
- BMW 324**, 1991/92 r., 156 tys. km, 2400 ccm, turbo D, czarny metalic, bez wypadku, pełne wyposażenie, alum. felgi, ciemne szyby, atrakc. wygląd, stan idealny, - 20.500 zł. Strzegom, tel. 0601/57-86-85
- BMW 325**, 1985 r., biały, sztyberdach, alum. felgi, - 3.500 zł. Wrocław, tel. 071/350-04-87
- BMW 325**, 1990 r., 2500 ccm, benzyna, szary metalic, na białych tablicach - 1.700 EUR. Szczecin, tel. 0604/62-51-53
- BMW 325**, 1991 r., 2500 ccm, benzyna, czarny metalic, inst. gazowa, nowe opony, przyciemniane szyby, - 16.500 zł. Piszawice, gm. Kamienna Góra, tel. 0691/60-82-66
- BMW 325**, 1991 r., 2500 ccm centr. zamek, alarm, el. reg. lusterka, sztyberdach, ABS, wspomaganie, - 16.800 zł. Wrocław, tel. 0691/03-37-51
- BMW 325 TDS**, 1991 r., 100 tys. km, 2500 ccm, zielony metalic, automat, centr. zamek, wspomaganie, ABS, el. otw. szyby, pod. powietrzna, RO, alum. felgi, - 19.900 zł. Zagan, tel. 068/477-65-65, 0605/67-07-70
- BMW 325 KOMBI**, 1992 r., 2500 ccm, czarny metalic, inst. gazowa, skórzana tapicerka, podgrzewane fotele, klimatyzacja, sztyberdach, centr. zamek, el. reg. lusterka, el. otw. szyby, ABS, 2 pod. powietrzne, RO, hak, kpl. dokumentacja, atrakcyjny wygląd, - 27.500 zł. Kluczbork, tel. 0505/44-27-91
- BMW 325** i, 1993 r., 2500 ccm, srebrny metalic, skórzana tapicerka, klimatyzacja, ABS, lempomat, el. otw. szyby, - 24.500 zł. Kowary, tel. 0603/77-91-02
- BMW 325** i, 1993 r., 2500 ccm, srebrny metalic, pełne wyposażenie el., ABS, ciemne szyby, aluminiowe felgi, webasto, - 26.900 zł lub zamienie na inny samochód. Brzeg, tel. 077/415-61-10, 0601/98-54-07
- BMW 530**, 1989 r., 3000 ccm, wtrysk, biały, automat, ABS, wspomaganie, centr. zamek, alarm, el. reg. lusterka i sztyberdach, RM, stan techn. b. dobry, - 13.500 zł lub zamienie. Nysa, tel. 0501/65-18-45, 0602/37-81-36
- BMW 535**, 1992 r., 180 tys. km, 3500 ccm, benzyna, złoty metalic, bogate wyposażenie, - 5.900 zł. tel. 0504/40-08-93
- BMW 725** i, 1997 r., 180 tys. km, 2500 ccm, czarny metalic, pełne wyposażenie, - 90.000 zł. Głogów, tel. 0602/67-24-04
- BMW 728 i**, 1986 r., 2800 ccm, benzyna, wtrysk, czarny, ABS, el. otw. szyby, el. reg. lusterka, RO, stan idealny, - 8.200 zł. Poznań, tel. 0607/59-35-82
- BMW 730 i**, 1996 r., granatowy, pełne wyposażenie, - 75.000 zł. Brzeg, tel. 0604/11-39-65
- BMW M3 POWER**, 1995/96 r., 120 tys. km, czarny metalic, alum. felgi, klimatyzacja, - 52.000 zł. Wrocław, tel. 0692/46-78-47

AUTO LOIBLOIBL
Hauptstr. 106 02906 Nieder Seifersdorf

tel. 0049 358 27 787 80 (PL)
fax 0049 35827 787 82
gsm 0049 172 8506 445
e-mail: autoloibl@gmx.net
autoloibl.webmobil24.com
home.mobile.de/loibl



Ford Transit 2.5 TD 398r. 64 tys. km. 4.700 euro netto*



Opel Astra II 1.6 16V 74 KW 2001r. klimatyzacja poduszki o.k., lekko uszk. tył 6.900 euro netto*



Renault Clio 1.2 2001r. 5-o drzwiowy, 7.500 tys. km. 1-a boczna poduszka otwarta 3x o.k., jeżdżący 3.900 euro netto*



DAF 45/160 Turbo 92r. wywrotka 5.500 euro netto*

*podatek do zwrotu (kaucja-export)

CHRYSLER

- CHRYSLER CONCORD**, 1998/99 r., 2700 ccm, benzyna, złoty, 210 KM, automatic, - 56.000 zł. Wrocław, tel. 071/336-31-63, 0602/27-57-89
- CHRYSLER CONCORDE**, 1998/99 r., 2700 ccm, benzyna, złoty metalic, 210 KM, automatic, wszystkie el. dodatki, - 56.000 zł. Wrocław, tel. 071/336-31-63, 0602/27-57-89
- CHRYSLER LEBARON**, 1991 r. klimatyzacja, wspomaganie kier., alum. felgi, lempomat, komputer, stan b. dobry, - 11.300 zł. Wrocław, tel. 0691/84-81-04
- CHRYSLER SARATOGA**, 1992 r., 150 tys. km, 3000 ccm, V6, czarny, klimatyzacja, ABS, centralny zamek, airbag, elektr. otw. szyby, wspomaganie, komputer, alum. felgi, automatic, - 10.800 zł. Elbląg, tel. 0609/74-48-79, 0607/67-44-66
- CHRYSLER STRATUS**, 1996 r., 56 tys. km, 2000 ccm, biały, bogate wyposażenie, pełna dokumentacja, - 29.600 zł. Otmuchów, tel. 077/431-51-00, 0609/80-79-70
- CHRYSLER VOYAGER VAN**, 1994 r., 3300 ccm, niebieski metalic, 165 KM, klimatyzacja, centr. zamek, wspomaganie, alum. felgi, hak, halogeny, szyby termiczne, welurowa tapicerka, 7-osobowy, - 22.800 zł lub zamienie na inny Góra, tel. 0603/04-94-26
- CHRYSLER VOYAGER**, 1994 r., 3300 ccm, niebieski metalic, 165 KM, klimatyzacja, centr. zamek, wspomaganie kier., welurowa tapicerka, automatic, alum. felgi, RO, - 22.800 zł lub zamienie na inny Góra, tel. 065/544-46-25, 0603/04-94-26
- CHRYSLER VOYAGER**, 1994/95 r., 160 tys. km, 3300 ccm, niebieski metalic, 7-osobowy, 165 KM, klimatyzacja, centr. zamek, wspomaganie, welurowa tapicerka, atrakc. wygląd, - 22.800 zł lub zamienie na osobowy z dopłatą. Góra, tel. 0603/04-94-26
- CHRYSLER VOYAGER**, 1995 r., 113 tys. km, 2500 ccm, benzyna, perlówo-granatowy, 7-osobowy, książka serwisowa, pełne wyposażenie oprócz skórzanej tapicerki i klimatyzacji, - 29.900 zł. Jelcz-Laskowice, tel. 071/318-33-84, 0606/68-23-83

CITROEN

- CITROEN AX**, 1990 r., 106 tys. km, 1100 ccm, benzyna, grafityowy metalic, 3-drzwiowy, 5-biegowy, welurowa tapicerka, - 5.000 zł. Niemodlin, tel. 077/460-77-47, 0601/19-00-90
- CITROEN AX**, 1991 r., 1100 ccm, benzyna, granatowy, sztyberdach, stan b. dobry, - 1.700 zł. Szczecin, tel. 0604/62-51-53
- CITROEN AX**, 1992 r., 1100 ccm, bordowy, 5-drzwiowy, 5-biegowy, kpl. dokumentacja, sprowadzony w całości, 6 miesięcy w kraju, bez wypadku, zadbane, stan b. dobry, - 8.400 zł. Wołów, tel. 071/389-48-06
- CITROEN BX**, 1983 r., 1400 ccm nowe klocki hamulcowe, w ciągłej eksploatacji, - 2.500 zł. Wrocław, tel. 071/351-66-15
- CITROEN BX**, 1985 r., 1900 ccm, - 1.200 zł. Chrzastawa Mała, tel. 071/318-96-41
- CITROEN BX**, 1985 r., 140 tys. km, 1800 ccm, diesel, niebieski, stan dobry, - 2.800 zł. Opole, tel. 077/455-01-32, 0609/83-82-00
- CITROEN BX**, 1985 r., 1900 ccm, diesel, granatowy, - 2.500 zł. Wrocław, tel. 071/303-71-41, 0601/65-50-94
- CITROEN BX**, 1986 r., 1900 ccm, diesel, biały, centr. zamek, wspomaganie kier., el. otw. szyby, po wymianie pierścieni, - 3.800 zł lub zamienie na innego diesla. Legnica, tel. 0609/37-03-51
- CITROEN BX**, 1989 r., 1400 ccm, kolor grafityowy metalic, katalizator, przegład do 06.2003 r., - 4.500 zł lub zamienie na inny. Wrocław, tel. 071/321-93-46, 0603/51-08-73
- CITROEN BX**, 1990 r., 1600 ccm, benzyna, czarny metalic, el. otw. szyby, centr. zamek, stan b. dobry, na zachodnich tablicach - 450 EUR. Tuplice, tel. 068/375-74-48
- CITROEN BX**, 1990 r., 135 tys. km, 1400 ccm, benzyna, niebieski metalic, 5-drzwiowy, wspomaganie, centr. zamek, el. otw. szyby i sztyberdach, RO, zadbane, garażowany, kpl. dokumentacja, stan b. dobry, - 6.600 zł. Zabkowice Śląskie, tel. 0604/58-19-50
- CITROEN BX**, 1991 r., 1400 ccm, benzyna, srebrny metalic, na białych tablicach, - 1.800 zł. Szczecin, tel. 0604/62-51-53
- CITROEN BX**, 1991/92 r., 120 tys. km, 1800 ccm, wtrysk, kolor grafityowy metalic, inst. gazowa, wspomaganie, ABS, centr. zamek, RM, wszystkie el. dodatki, - 6.900 zł lub zamienie na tańszy. Legnica, tel. 0602/38-55-22
- CITROEN BX**, 1993 r., 160 tys. km, 1900 ccm, TDX, biały, garażowany, bez wypadku, el. otw. szyby i sztyberdach, el. reg. lusterka, wspomaganie, centr. zamek, alarm, welurowa tapicerka, RM, stan b. dobry, - 7.900 zł. Strzelin, tel. 071/392-03-52, 0604/14-16-85
- CITROEN CX**, 1984 r., 2000 ccm, benzyna centr. zamek, el. otw. szyby, - 1.500 zł. Legnica, tel. 0605/88-80-73
- CITROEN CX**, 1985 r., 2500 ccm, turbo D, srebrny metalic, silnik z 1988 r., el. otw. szyby, centr. zamek, pełna hydraulika, wspomaganie kier., - 3.900 zł. Zebrydowa, tel. 075/736-33-65
- CITROEN CX**, 1986/87 r., 104 tys. km, 2200 ccm, benzyna + gaz, srebrny metalic, oryg. lakier, bez wypadku, el. otw. szyby, wspomaganie kier., sztyberdach, instalacja gazowa, stan b. dobry, z urzędu celnego, - 5.500 zł. Legnica, tel. 076/862-07-52, 0601/44-92-19

- CITROEN SAXO**, 1999 r., 1400 ccm, benzyna 3-drzwiowy, obniżony, 1 właściciel, - 21.000 zł. Opole, tel. 0601/46-09-02
- CITROEN SAXO**, 2002 r., 1500 ccm, diesel, srebrny metalic, kupiony w salonie, RO, - 35.000 zł, mógł wyst. fakt VAT. Legnica, tel. 076/866-33-43, 0603/39-39-70
- CITROEN VISA**, 1985 r., 1700 ccm, diesel, biały, 5-drzwiowy, stan b. dobry, - 1.600 zł. Lewin Brzeski, tel. 077/412-83-60 po godz. 15
- CITROEN XANTIA**, 1993 r., 141 tys. km, 1800 ccm, wtrysk, grafityowy metalic, alum. felgi, wspomaganie kier., hydropneumatyczne zawieszanie, składane tylnie siedzenia, ocyunkowana blacha, 1 właściciel w kraju, po remoncie zawieszania i ukł. wydechowego, w kraju od roku, bez wypadku, stan b. dobry, - 13.800 zł. Głogów, tel. 076/834-52-75, 0605/34-08-85
- CITROEN XANTIA**, 1995 r., 148 tys. km, 1800 ccm, czarny, holenderska instalacja gazowa, książka serwisowa, - 18.750 zł. Otmuchów, tel. 077/431-51-00, 0609/80-79-70
- CITROEN XANTIA**, 1995 r., 170 tys. km, 1900 ccm, turbo D, zielony metalic, kupiony w salonie, bez wypadku, - 19.000 zł. Wrocław, tel. 0601/77-55-21
- CITROEN XANTIA KOMBI**, 1996 r., 1800 ccm, perlówoniebieski, poduszka pow., wspomaganie, el. otw. szyby, centr. zamek, alarm + pilot, immobilizer, welurowa tapicerka, - 18.500 zł. Wrocław, tel. 0601/73-82-13
- CITROEN XANTIA II KOMBI**, 1999/00 r., 2000 ccm, 16V, granatowy metalic, klimatyzacja, ABS, pełne wyposażenie el., welurowa tapicerka, alarm + pilot, immobilizer, zderzaki i lusterka w kolorze nadwozia, halogeny, roleta bagażnika, z pełną dokumentacją, - 32.000 zł. Bolesławiec, tel. 0603/12-47-27
- CITROEN XM**, 1989 r., 3000 ccm, V6, niebieski metalic, pełne wyposażenie, skórzana tapicerka, klimatyzacja, na białych tablicach - 1.350 EUR. Warszawa, tel. 0607/16-76-19
- CITROEN XM**, 1990 r., 138 tys. km, 2000 ccm, benzyna, biały, bez wypadku, welurowa tapicerka, wszystkie el. dodatki, oryg. lakier, inst. gazowa na gwarancji, stan b. dobry, - 10.600 zł lub zamienie. Wałbrzych, tel. 074/844-16-41, 0606/33-85-06
- CITROEN XM**, 1994 r., 2000 ccm, benzyna, kolor grafityowy, automatic, klimatyzacja, ABS, wspomaganie, wszystkie el. dodatki, RM Clarion, atrakc. wygląd, stan b. dobry, - 15.800 zł. Bierutów, tel. 071/315-68-63, 0603/04-98-33
- CITROEN ZX**, 1992/93 r., 143 tys. km, 1900 ccm, diesel, perlówo-granatowy, 1 właściciel w kraju od 3 miesięcy, obrotomierz, dzielona tylna kanapa, żaluzja, 5-drzwiowy, 5-biegowy, kpl. dokumentacja, stan techn. idealny, - 13.600 zł. Kłodzko, tel. 074/647-51-01, 0609/35-52-83
- CITROEN ZX AURA**, 1993 r., 95 tys. km, 1800 ccm, benzyna, grafityowy, klimatyzacja, stan b. dobry, - 11.500 zł. Wrocław, tel. 071/794-73-50, 0600/19-75-28
- CITROEN ZX**, 1993/94 r., 1400 ccm, benzyna, granatowy, 3-drzwiowy, zadbane, stan idealny, - 11.500 zł. Strzegom, tel. 0602/71-81-61
- CITROEN ZX AURA**, 1994 r., 123 tys. km, 1900 ccm, TDI, srebrny metalic, wspomaganie kier., hak, RO, kopl. kol. zimowych, welurowa tapicerka, el. otw. szyby, el. reg. reflektory, centr. zamek, z pilotem, roleta, dodatkowe światło "stop", poduszka powietrzna, bagażnik, - 17.200 zł. Syców, tel. 062/785-26-38
- CITROEN ZX KOMBI**, 1995 r., 150 tys. km, 1400 ccm, wtrysk, niebieski metalic, centr. zamek, el. otw. szyby, wspomaganie kier., welurowa tapicerka, sprowadzony w całości, - 11.900 zł lub zamienie. Legnica, tel. 0505/53-32-08

DACIA

DACIA 1310, 1990 r., benzyna, biały, nowe opony i akumulator, hak, RO, - 1.200 zł. Udanin, tel. 076/870-92-48

DAEWOO

- DAEWOO LANOS SX**, 1998 r., 110 tys. km, 1600 ccm, ciemnozielony metalic, z grudnia 1998, kupiony w 04 1999 r., el. otw. szyby z przodu, el. regul. lusterka, wspomaganie kier., immobilizer, stan b. dobry, - 15.000 zł. Złotoryja, tel. 0603/48-31-70
- DAEWOO LANOS SEDAN**, 1999 r., 22 tys. km, 1500 ccm, 16V wspomaganie kier., alarm, - 19.000 zł. Oborniki Śląskie, tel. 071/310-15-97
- DAEWOO LANOS**, 2000 r., 84 tys. km, biały, instalacja gazowa LOVATO (gwarancja), zbiornik w miejscu koła zapasowego, hak, halogeny, kpl. kol. z oponami zimowymi, immobilizer, centralny zamek, alarm + pilot, RO, homologacja fabryczna na vana, kupiony w salonie, 1 właściciel, pełna dokumentacja, - 20.000 zł. Wrocław, tel. 071/790-06-03, 0504/25-76-80
- DAEWOO LANOS**, 2000 r., 350 tys. km, 1500 ccm, srebrny metalic, centralny zamek + pilot z dymkami elektrycznych szyb, wspomaganie, RO, regulowana kierownica, elektrycznie wysuwana antena, konserwacja, pierwszy właściciel, kupiony w salonie, rata ok. 560 zł/mies. (w kredycie), bez odstępne. Wrocław, tel. 0605/07-09-41, 0502/16-09-08
- DAEWOO LANOS**, 2001 r., 1500 ccm, czarny metalic, alum. felgi, el. otw. szyby, centr. zamek + pilot, wspomaganie kier., RO + 8 głośników, 1 właściciel, serwisowany, - 29.000 zł. Poznań, tel. 061/843-43-12
- DAEWOO LEGANZA**, 1998 r., czarny, pełne wyposażenie, - 35.000 zł. Jelenia Góra, tel. 075/754-37-67, 0601/91-05-68
- DAEWOO MATIZ**, 1999 r., 73 tys. km, 800 ccm, srebrny, garażowany, poduszka pow., alarm, centr. zamek, - 14.000 zł. Jelenia Góra, tel. 0503/53-31-17
- DAEWOO MATIZ LIFE**, 1999 r., 72 tys. km, 800 ccm, srebrny metalic, poduszka pow., centr. zamek, alarm, kupiony w salonie, RO, garażowany, - 14.500 zł. Jelenia Góra, tel. 0601/34-29-42
- DAEWOO MATIZ JOY**, 1999 r., 16 tys. km, 800 ccm, srebrny metalic, kupiony w salonie, pierwszy właściciel, elektrycznie otw. szyby, wspomaganie kierownicy, - 18.000 zł. Lubin, tel. 0691/65-82-77
- DAEWOO MATIZ LIFE**, 1999 r., 46 tys. km, 800 ccm, srebrny metalic, 1 właściciel, książka serwisowa, - 16.000 zł. możliwe raty. Kłodzko, tel. 0602/36-89-93
- DAEWOO MATIZ LIFE**, 1999 r., 45 tys. km, 800 ccm, złoty metalic, kupiony w salonie, 1 właściciel, - 16.500 zł. Lubin, tel. 076/846-37-57

CADILLAC

CADILLAC SEVILLE SEDAN, 1992 r., 4900 ccm, wtrysk, granatowy metalic, ABS, wszystkie el. dodatki, klimatyzacja, skórzana tapicerka, alum. felgi, zadbane, stan b. dobry, - 21.000 zł. Lubin, tel. 076/842-41-41, 0606/93-95-75

AUTOKOMIS JEL-CAR
sprzeda:
Cadillac Seville STS 1992 r., przebieg 159 tys. km, poj. 4900 ccm, wtrysk, czarny, ABS, dwie poduszki powietrzne, klimatyzacja, skórzana tapicerka, pełne wyposażenie elektryczne, aluminiowe felgi, RO, ważne badania techniczne, stan techniczny bardzo dobry.
cena 19.900 zł, Jelenia Góra tel. **075/767-83-75, 075/752-5**

DAEWOO MATIZ LIFE, 1999 r., 57 tys. km, 800 ccm, wtrysk, złoty metalic, el. reg. reflektory, garażowany, bez wypadku, I właściciel, welurowa tapicerka, zadbane, RO, - 14 600 zł. Nysa, tel. 077/433-10-62, 0604/68-43-18

DAEWOO MATIZ LIFE, 1999 r., 25 tys. km srebrny metalic, zderzaki w kolorze nadwozia, zadbane, - 4 500 zł + raty kredytu lub zamienie na większy, kombi, z kredytem. Oleśnica, tel. 071/398-68-95, 0501/41-24-18

DAEWOO MATIZ LIFE, 1999 r., 45 tys. km, 800 ccm, wtrysk, srebrny metalic, blokada skrzyni biegów, RO, immobilizer, kpl. dokumentacja, garażowany, zderzaki w kolorze nadwozia, bez wypadku, II właściciel, stan b. dobry, - 15 800 zł. Paczków, tel. 077/431-63-42, 0608/10-82-04

DAEWOO MATIZ, 1999 r., 19 tys. km, chabrowy, zderzaki i lusterka w kolorze nadwozia, książka serwisowa, kupiony w salonie, serwisowany, centr. zamek, wspomaganie, garażowany stan idealny, - 15 800 zł. Sulechów, tel. 0606/79-16-10

DAEWOO MATIZ, 1999 r., 29 tys. km, 800 ccm, niebieski metalic, I właściciel, bez wypadku, stan b. dobry, - 16 500 zł. Wrocław, tel. 0609/36-63-22

DAEWOO MATIZ, 1999 r., 24 tys. km, 800 ccm, srebrny metalic, kupiony w salonie, - 14 500 zł. Wrocław, tel. 071/315-52-59, 0601/47-86-03

DAEWOO MATIZ, 1999 r., 33 tys. km, 800 ccm, niebieski, stan b. dobry, - 15 200 zł. Wrocław, tel. 0502/09-37-03, 0609/92-78-22

DAEWOO MATIZ, 1999/00 r., 60 tys. km, 800 ccm, benzyna, miedziany metalic, I właściciel, kupiony w salonie, faktura zakupu, książka gwarancyjna, bez wypadku, immobilizer, welurowa tapicerka, garażowany, konserwacja, stan idealny, - 15 700 zł. Wałbrzych, tel. 074/847-11-22

DAEWOO MATIZ LIFE, 1999/00 r., 45 tys. km, zielony metalic, I właściciel, garażowany, zadbane, zderzaki w kolorze nadwozia, - 16 900 zł lub zamienie, Zielona Góra, tel. 0607/06-39-50

DAEWOO MATIZ, 2000 r., 30 tys. km, czerwony, blokada skrzyni biegów, zadbane, - 16 200 zł. Nowogrodziec, tel. 0502/52-61-41



DAEWOO MATIZ JOY, 2000 r., 30 tys. km, 800 ccm, srebrny metalic, el. ow. szyby, centr. zamek, wspomaganie, RO, alarm, I właściciel, serwisowany, - 17 500 zł. Jarcin, tel. 0501/71-46-54

F2501132

DAEWOO NEXIA, 1996/97 r., 103 tys. km, 1500 ccm, benzyna, perłowozielony, 5-drzwiowy, wspomaganie, centr. zamek, pilot, el. ow. szyby, el. reg. reflektory, RM, - 10 900 zł. Legnica, tel. 0602/38-55-22

DAEWOO NEXIA, 1996/97 r., 120 tys. km, 1500 ccm, zielony, I właściciel, immobilizer, - 9 200 zł. Lipniki, tel. 077/431-21-79, 0606/12-83-05

DAEWOO NEXIA GL, 1997 r., 55 tys. km, 1500 ccm, kolor wiśniowy, kupiony w salonie w Polsce, I właściciel, alarm, RO, garażowany, - 13 300 zł. Wrocław, tel. 0609/67-48-08

DAEWOO NEXIA SEDAN, 1998 r., 54 tys. km, 1500 ccm, benzyna, niebieski metalic, I właściciel, serwisowany, inst. gazowa, gwarancja, stan b. dobry, bez wypadku, alarm, rejestracja do 10.2002 r., - 13 600 zł. Wrocław, tel. 071/342-06-04, 0504/15-82-43

DAEWOO NEXIA SEDAN, 1998 r., 53 tys. km, 1500 ccm, niebieski, I właściciel, kpl. dokumentacja, bez wypadku, alarm inst. gazowa, na gwarancji, przegląd do 10.2002 r., - 13 700 zł. Wrocław, tel. 0608/48-26-31

DAEWOO NUBIRA KOMBI, 1998 r., 62 tys. km, 1600 ccm, benzyna, zielony metalic, relingi dachowe, I rej. w 1999 r., poduszka pow. el. ow. szyby, wspomaganie, centr. zamek, welurowa tapicerka, kupiony w salonie, serwisowany, kpl. dokumentacja, stan b. dobry, - 21 500 zł (możliwe raty lub zamiana). Ząbkowice Śląskie, tel. 0600/55-05-84

DAEWOO NUBIRA KOMBI, 1998 r., 70 tys. km, 2000 ccm, 16V, srebrny metalic, klimatyzacja, ABS, wspomaganie kier., oryginalna instalacja gazowa, alum. felgi, hak pełne wyposażenie el. alarm, - 23 000 zł. Wałbrzych, tel. 074/843-11-66, 0600/25-20-22

DAEWOO NUBIRA KOMBI, 1998 r., 62 tys. km, 1600 ccm, benzyna, zielony metalic, relingi dachowe, wspomaganie, centr. zamek, el. ow. szyby, 2 pod. powietrzne, welurowa tapicerka, stan b. dobry, - 21 500 zł (możliwe raty lub zamiana). Ząbkowice Śląskie, tel. 0600/55-05-84

DAEWOO NUBIRA SEDAN, 1998/99 r., 31 tys. km, 2000 ccm, niebieski metalic, pełne wyposażenie, - 22 000 zł. Brzeg, tel. 077/416-38-95

DAEWOO NUBIRA II, 2000 r., klimatyzacja, - 23 000 zł. Wrocław, tel. 0602/79-98-46

DAEWOO TICO DX, 1995 r., 49 tys. km, 800 ccm, bordowy, oryg. opony, stan blacharki b. dobry, - 8 400 zł. Głuszyca, tel. 074/845-90-86, 0604/16-75-88

DAEWOO TICO, 1995 r., 800 ccm, bordowy, garażowany, I właściciel, - 8 000 zł lub zamienie na większy. Korfanów, tel. 077/431-98-44

DAEWOO TICO, 1997 r., 78 tys. km, 800 ccm, benzyna, zielony metalic, I właściciel, kupiony w salonie, konserwacja, - 9 500 zł. Brzeg, tel. 077/416-77-49

DAEWOO TICO, 1997 r., 800 ccm, benzyna, srebrny metalic, wszystkie el. dodatki, nowe opony, II właściciel, zadbane, - 10 500 zł. Wrocław, tel. 0607/32-26-53

DAEWOO TICO, 1997/98 r., 70 tys. km, 800 ccm, fioletowy metalic, blokada skrzyni biegów, kupiony w salonie, I właściciel, zadbane, stan b. dobry, - 8 900 zł. Wrocław, tel. 071/359-11-51

DAEWOO TICO, 1998 r., 43 tys. km, 800 ccm, bordowy metalic, I właściciel, zderzaki w kolorze nadwozia, centr. zamek, alarm + pilot, RM, kpl. dokumentacja, stan idealny, - 11 350 zł. Kłodzko, tel. 074/867-93-51, 0600/37-88-64

DAEWOO TICO, 1998 r., 39 tys. km, 800 ccm, niebieski, I właściciel, centr. zamek, alarm, bez wypadku, nowy akumulator, hamulce i opony, konserwacja, stan dobry, - 11 000 zł. Lubin, tel. 076/749-86-04

DAEWOO TICO SX, 1998 r., 46 tys. km, 800 ccm, miedziany, - 11 400 zł. Rawicz, tel. 065/546-94-95, 0609/43-06-89

DAEWOO TICO, 1998 r., 50 tys. km, 800 ccm, srebrny metalic, serwisowany, I właściciel, garażowany, - 10 000 zł. Szewce, tel. 071/310-71-34

DAEWOO TICO, 1998 r., 48 tys. km, benzyna, szary metalic, I właściciel, RO, - 10 700 zł. Świdnica, tel. 0602/52-86-02

DAEWOO TICO, 1999 r., 50 tys. km, 800 ccm, benzyna, kolor miedziany metalic, stan idealny, I właściciel, kupiony w Polsce, serwisowany, centr. zamek + pilot, alarm, Mul-Lock, blokada zapłonu, RM Sony + 4 głośniki, zderzaki w kolorze nadwozia, pokrowce, opony zimowe, dodatkowe światło stop, el. reg. reflektory, - 13 900 zł. Świdnica, tel. 0600/95-30-74

DAIHATSU

DAIHATSU CHARADE, 1990 r., 134 tys. km, 993 ccm, benzyna, szary metalic, 3-drzwiowy, - 5 500 zł. Jelcz-Laskowice, tel. 071/318-35-86

DODGE

DODGE GRAND CARAVAN, 1996 r., 65 tys. km, 3300 ccm komputer, pełne wyposażenie elektryczne, ABS, podwojna klimatyzacja, fotele kapitańskie - 55 000 zł. Kobierzyce, tel. 071/311-13-44, 0602/34-39-82

DODGE GRAND CARAVAN, 1999 r., 40 tys. km, 3000 ccm pełne wyposażenie elektryczne, ABS, podwojna klimatyzacja, - 69 000 zł. Kobierzyce, tel. 071/311-13-44, 0602/34-39-82

FIAT

FIAT 125p, 1975 r., 70 tys. km, 1300 ccm, benzyna, niebieski, RO, pokrowce, - 750 zł. Wrocław, tel. 071/345-62-13

FIAT 125p MR, 1976 r., 31 tys. km, 1500 ccm, benzyna bez wypadku, oryg. lakier i blacharka, po wymianie podzespołów, nowy silnik i skrzynia biegów oraz zawieszenie, garażowany, przegląd do 10.2002 r., wersja eksportowa (do Anglii), - 2 500 zł. Lubin, tel. 076/724-87-17

FIAT 125p, 1977 r., 30 tys. km, 1500 ccm, benzyna, kolor wiśniowy, po remoncie kapitalnym w 1999 r., silnik i skrzynia biegów do Poloneza, okrągłe zegary, - 520 zł. Jelenia Góra, tel. 075/641-72-53, 0501/23-58-76

FIAT 125p, 1979 r. ospoilerowany, wzmocniony klatka, kpl. dokumentacja, - 800 zł. Wrocław, tel. 0604/15-13-79

FIAT 125p KOMBI, 1980 r., - 1 000 zł. Świebodzice, tel. 074/666-92-42, 0601/57-06-85

FIAT 125p, 1983 r., 1500 ccm, zielony, inst. gazowa, RO, stan b. dobry, - 1 000 zł. Lubin, tel. 076/846-39-84, 0691/69-78-56

FIAT 125p, 1984 r., 1500 ccm, biały, stan bardzo dobry, oryginalny w 100%, zadbane, zarejestrowany, opłacony, w ciągłej eksploatacji, bez rdzy, - 600 zł. Bielawa, tel. 074/833-60-72 lub 0602/13-26-76

FIAT 125p, 1984 r., 133 tys. km, 1500 ccm, kremowy, 5-biegowa skrzynia, - 600 zł. Wrocław, tel. 071/363-46-34

FIAT 125p, 1984 r., benzyna, czerwony, inst. gazowa, stan techn. dobry, - 1 280 zł. Kamienna Góra, tel. 075/645-06-00

FIAT 125p, 1985 r., 105 tys. km, 1500 ccm, benzyna, siwy, sprawny, w ciągłej eksploatacji, po remoncie kapitalnym silnika, hak, - 250 zł. Wrocław, tel. 071/368-71-70

FIAT 125p, 1985 r., 110 tys. km, 1500 ccm, benzyna, kolor - kość słoniowa, 5-biegowy, nowy akumulator, ważny przegląd, - 800 zł. Jelenia Góra, tel. 075/642-09-32, 0691/26-27-97

FIAT 125p, 1985 r., 1500 ccm, benzyna, kość słoniowa, stan dobry, - 550 zł. Legnica, tel. 076/722-61-49

FIAT 125p, 1985 r. + przyczepka, - 800 zł. Wrocław, tel. 071/357-75-98

FIAT 125p, 1985 r., 1500 ccm, biały, brak akumulatora, brak przeglądu, - 250 zł lub zamienie na rower górski, sprzęt RTV Wrocław, tel. 071/364-50-27, 0608/58-32-07

FIAT 125p, 1986 r., 70 tys. km silnik Poloneza, opłacony, - 800 zł. Wrocław, tel. 071/342-29-75

FIAT 125p, 1986 r., 70 tys. km, 1500 ccm, benzyna, kolor kremowy, hak, stan b. dobry, - 550 zł. Jelenia Góra, tel. 075/641-72-53, 0501/23-58-76

FIAT 125p, 1987 r., 1500 ccm, kolor - kość słoniowa, nowy akumulator, I właściciel, - 1 000 zł. Niemcza, tel. 0604/60-97-12

FIAT 125p, 1987 r., 1500 ccm, niebieski, nowe opony, akumulator, pokrowce, ważny przegląd i OC, sprawny, w ciągłej eksploatacji, 2 zapasowe koła, bez wycieków, - 450 zł. Wrocław, tel. 071/349-53-72

FIAT 125p, 1987 r., 96 tys. km, 1500 ccm, kolor kremowy, zarejestrowany, przegląd do 01.2003 r., - 800 zł. Wrocław, tel. 071/794-92-80, 0602/65-77-32

FIAT 125p, 1987 r., 96 tys. km, biały, instalacja gazowa, garażowany, aktualny przegląd, - 1 600 zł. Wrocław, tel. 071/348-18-53, 0606/82-09-29

FIAT 125p, 1988 r., 1500 ccm, niebieski, okrągłe zegary, silnik i skrzynia biegów Poloneza, - 500 zł. Parchów, tel. 076/817-11-44, 0607/51-83-83

FIAT 125p, 1988 r., 81 tys. km, 1500 ccm, szary, bez rdzy, stan b. dobry, silnik Poloneza, hak, nowe tablice rejestracyjne, dużo części zapasowych, - 550 zł. Wrocław, tel. 071/359-39-63

FIAT 125p, 1988 r., 1500 ccm, czerwony, stan b. dobry, - 300 zł. Wołów, tel. 0502/30-08-46

FIAT 125p, 1989 r., 1500 ccm, benzyna, kolor - kość słoniowa, silnik Poloneza, 5-biegowy, okrągłe zegary, nowe tablice rejestracyjne, przegląd do 10.2002 r., ważne OC, stan dobry, - 750 zł. Lubin, tel. 076/746-25-67, 0604/26-40-59

FIAT 125p, 1989 r., 1500 ccm, benzyna, kolor - kość słoniowa, silnik Poloneza, 5-biegowy, okrągłe zegary, nowe tablice rejestracyjne, przegląd do 10.2002 r., - 800 zł. Parchów, tel. 076/817-11-44, 0607/51-83-83

FIAT 125p, 1986 r., 650 ccm, czerwony, lotnicze fotele, alternator, po przeglądzie, ubezpieczony, - 950 zł. Polkowice, tel. 0501/20-96-10

FIAT 125p, 1989 r., 1500 ccm, benzyna, biały, silnik Poloneza, okrągłe zegary, bez przeglądu i OC, stan dobry, - 850 zł. Opole, tel. 0604/77-53-23

FIAT 125p, 1989/90 r., 73 tys. km, 1500 ccm, kolor - kość słoniowa, I właściciel, oryg. lakier, bez wypadku, okrągłe zegary, welurowa tapicerka, nowy akumulator, stan b. dobry, - 1 200 zł. Rawicz, tel. 065/546-06-91

FIAT 126p, 1978 r. w całości, - 300 zł. Niemodlin, tel. 077/460-82-03, 0604/81-84-51

FIAT 126p, 1978 r., 80 tys. km, 650 ccm, czerwony, nowa deska rozd. nowe opony, szyberdach, lotnicze fotele, alternator, ważny przegląd i OC, stan techn. dobry, - 600 zł. Wałbrzych, tel. 074/666-12-72

FIAT 126p, 1978 r., 50 tys. km po remoncie, dużo nowych części, lotnicze fotele, - 500 zł. Wałbrzych, tel. 0607/75-74-12

FIAT 126p, 1978/92 r., 650 ccm, czarny, silnik z 1992 r., po remoncie, stan b. dobry, elektroniczny zapłon, alternator, kubelkowe fotele, zegary, stan dobry, - 550 zł. Wrocław, tel. 071/351-88-74

FIAT 126p, 1979 r. ważny przegląd, stan dobry, - 700 zł. Wrocław, tel. 071/330-42-02

FIAT 126p, 1980 r., 140 tys. km, 650 ccm, biały, fabrycznie przyciemnione wszystkie szyby, nowe zawieszenie i skrzynia biegów, zadbane, - 600 zł. Wrocław, tel. 0605/57-82-34

FIAT 126p, 1980 r., biały, techn. sprawny, - 500 zł., tel. 0604/73-75-26

FIAT 126p, 1981 r., 109 tys. km, 650 ccm, zielony, szyberdach, dobre opony, radio, stan techn. dobry, - 450 zł. Kluczbork, tel. 077/418-42-03 lub 0603/03-97-79

FIAT 126p, 1982 r., pomarańczowy, stan dobry, - 1 100 zł. Karpacz, tel. 075/761-88-40

FIAT 126p, 1982/83 r. I właściciel, brak przeglądu, - 300 zł. Lubin, tel. 0608/20-80-76

FIAT 126p, 1982/92 r., 97 tys. km, 650 ccm, czerwony, zadbane, atrak. wygląd, stan techn. dobry, oryg. półka z głośnikami (2 x 80 W), nowy akumulator, - 2 000 zł. Wrocław, tel. 071/783-57-14, 0503/98-58-88

FIAT 126p, 1983 r. nowy akumulator i alternator, stan dobry, - 300 zł. Bolesławiec, tel. 075/734-77-93

FIAT 126p, 1983 r. karoseria z 1986 r., stan dobry, - 600 zł. Winnica, tel. 076/887-84-25, 0603/54-68-59

FIAT 126p, 1983 r. po remoncie, - 1 400 zł. Legnica, tel. 076/854-23-06

FIAT 126p, 1983 r. I właściciel, po remoncie silnika, nowy akumulator - 450 zł. Wrocław, tel. 071/351-59-63

FIAT 126p, 1983 r., 650 ccm, biały, stan dobry, maska z modelu el. alternator, - 440 zł. Wrocław, tel. 0607/09-51-19

FIAT 126p, 1983 r., 650 ccm, pomarańczowy, alternator, w ciągłej eksploatacji, - 700 zł. Wrocław, tel. 0501/16-17-74

FIAT 126p, 1983 r. nowe opony, po remoncie silnika, deska rozd. nowego typu, nowy akumulator (gwarancja), zapłon w stacyjce, alternator, alarm + pilot, - 800 zł. Zgorzelec, tel. 0602/64-55-09

FIAT 126p, 1984 r., 50 tys. km, 650 ccm, niebieski, stan dobry, siedzenia lotnicze, ładny wygląd, - 450 zł. Środa Śląska, tel. 071/317-34-01

FIAT 126p, 1984 r., czerwony, szerokie zderzaki, halogeny, ciemne tylne szyby, nowe uchwyty, dodatkowe światło stop, tylne szyby uchylane, RO + głośniki, garażowany, zadbane, stan dobry, - 450 zł. Tymbowa, tel. 076/843-55-72

FIAT 126p, 1984 r., pomarańczowy, grubia kierownica, nowy akumulator, - 900 zł. Wąbrzeźna 102, gm. Bierutów, tel. 071/398-92-20

FIAT 126p, 1984 r., 50 tys. km, 650 ccm, niebieski, stan dobry, siedzenia lotnicze, ładny wygląd, - 450 zł. Wrocław, tel. 071/317-34-01

FIAT 126p, 1984 r., czerwony, szerokie zderzaki, halogeny, przyciemnione tylne szyby, nowe uchwyty, pasy bezwł., dodatkowe światło stop, RO + głośniki, stan dobry, - 450 zł. Tymbowa, tel. 076/843-55-72

FIAT 126p, 1984 r., 100 tys. km, 650 ccm, czerwony, blacharka do poprawek, - 400 zł. Wrocław, tel. 071/354-21-10

FIAT 126p, 1984 r., 650 ccm, biały, - 300 zł. Wrocław, tel. 0606/46-78-82

FIAT 126p, 1984 r., 650 ccm, benzyna, turkusowy, po remoncie blacharki, stan b. dobry, - 800 zł. Wrocław, tel. 071/781-36-06

FIAT 126p, 1985 r., 650 ccm, niebieski, deska rozd. nowego typu, fotele z zagłówkami, stan dobry, - 700 zł. Parchów, tel. 076/817-11-44, 0607/51-83-83

FIAT 126p, 1985 r., 650 ccm, deska rozd. nowego typu, zapłon w stacyjce, tylna szyba ogrzewana, bagażnik, hak, - 700 zł. Wrocław, tel. 071/792-19-80

FIAT 126p, 1985 r., pomarańczowy, nowe opony, stan dobry, - 1 000 zł., tel. 0604/73-75-26

FIAT 126p, 1985 r. 45 KM, po tuningu silnika, sportowy resor, szeroka deska, dużo części, po remoncie blacharki, - 1 200 zł. Kłodzko, tel. 0609/97-63-36

FIAT 126p, 1985 r. silnik przygotowany w firmie tuningowej, szeroka deska, dużo nowych części, po remoncie kapitalnym blacharki, - 1 200 zł. Kłodzko, tel. 0606/37-54-76, 0609/97-63-36

FIAT 126p, 1985 r., niebieski, szerokie zderzaki, lotnicze fotele, alternator, ważny przegląd, - 1 000 zł. Nowa Ruda, tel. 074/872-83-50

FIAT 126p, 1985 r., 650 ccm, kolor groszkowy, brak przeglądu i OC, hak, alternator, po remoncie silnika i skrzyni biegów, - 900 zł. Srebrna Góra, tel. 074/818-02-01

FIAT 126p, 1985 r., 650 ccm, zapłon w stacyjce, - 700 zł. Wrocław, tel. 071/792-19-80

FIAT 126p, 1985 r. nowe opony i akumulator, - 300 zł. Wrocław, tel. 071/795-74-24

FIAT 126p, 1986 r., niebieski, stan dobry, - 900 zł. Legnica, tel. 0504/09-27-86

FIAT 126p, 1986 r., 93 tys. km, 650 ccm tuning, szerokie zderzaki, płaska tylna kanapa, progi, sportowy ukł. wydechowy, tablica rejestracyjna w zderzaku, ciemne szyby i przednie i tylne lampy, ciemne boczne kierunkowskazy, obciążona koła zamachowe, zmieniony ukł. dotowy, niebieska tapicerka, - 1 700 zł. Lubin, tel. 076/846-72-16

FIAT 126p, 1986 r., 652 ccm, - 1 500 zł lub zamienie na wieże lub inny sprzęt RTV. Niemodlin, tel. 077/460-73-45

FIAT 126p, 1986 r., 650 ccm, biały, alternator, deska rozd. nowego typu, wysokie fotele, ważny przegląd i OC, - 800 zł. Parchów, tel. 076/817-11-44, 0607/51-83-83

FIAT 126p, 1986 r., 650 ccm, czerwony

FIAT BRAVA, 1996 r., 89 tys. km, 1400 ccm, 12V, szaro-niebieski metalic, centralny zamek, el. otwierane szyby, blokada skrzyni biegów, nowe opony, kupiony w salonie, faktura zakupu, zadbane, bez wypadku, książka serwisowa, - 19.800 zł. Prudnik, tel. 077/436-35-54 do godz. 16, 077/436-61-36 po godz. 16

FIAT BRAVA, 1997 r., 47 tys. km, 1400 ccm, kolor wiśniowy metalic, centr. zamek, el. otw. szyby, wspomaganie, - 19.500 zł. Leszno, tel. 065/526-88-06

FIAT BRAVA, 1998 r., 54 tys. km, 1400 ccm, 12V, bordowy, bagażnik dachowy, alarm, kupiony w salonie w kraju, garażowany, - 20.000 zł. Bogatynia, tel. 075/773-01-43

FIAT BRAVA SX, 1999 r., 1200 ccm, 16V, bordowy metalic, kupiony w salonie, centr. zamek, immobilizer, 2 pod powietrzne, el. otw. szyby, wspomaganie, RM, kpl. dokumentacja, stan idealny, - 29.000 zł lub zamienie. Legnickie Pole, tel. 076/858-23-06, 0607/04-39-05

FIAT BRAVO GT, 1996 r., 83 tys. km, 1800 ccm, 16V, niebiesko-szary wyposażenie elektr., alarm, Mul-T-Lock, RM, wspomaganie, kupiony w Polsce, stan b. dobry, - 18.800 zł lub zamienie na tańszy. Legnica, tel. 0604/78-92-73

FIAT BRAVO, 1996 r., 70 tys. km, 1600 ccm, 16V, bordowy metalic, wspomaganie, centr. zamek, el. otw. szyby, poduszka pow. blokada skrzyni biegów, l. właściciel, - 21.800 zł. Nysa, tel. 0606/82-49-84

FIAT BRAVO, 1997 r., 79 tys. km, 1900 ccm, TDI, zielony metalic, 105 KM, wspomaganie, klimatyzacja, 2 pod powietrzne, szyberdach, zadbane, - 24.000 zł. Oleśnica, tel. 071/314-91-86, 0601/72-56-81

FIAT BRAVO, 1997 r., 98 tys. km, 1900 ccm, TDI, zielony metalic, centr. zamek, wspomaganie, el. otw. szyby, alarm + pilot, kpl. opon zimowych, po wymianie pasków i klocków ham., nowy akumulator (na gwarancji), kupiony w salonie, stan tech. b. dobry, - 21.000 zł. Wrocław, tel. 0602/65-34-63

FIAT BRAVO, 1997/98 r., 75 tys. km, błękitny metalic, pod powietrzna, centr. zamek, el. otw. szyby, wspomaganie, Mul-T-Lock, opony zimowe, kupiony w salonie, - 20.000 zł. Jelenia Góra, tel. 0600/35-70-91

FIAT CINQUECENTO, 1993 r., 86 tys. km, 900 ccm, czerwony, centr. zamek, alarm, szyberdach, el. otw. szyby, tylne uchylne, kanapa dzielona, - 6.500 zł. Koźuchów, tel. 0607/65-07-15

FIAT CINQUECENTO, 1993 r., 72 tys. km, 704 ccm, biały, stan b. dobry, garażowany, alarm, dodatkowe zabezpieczenie przed kradzieżą, przegląd do 2003 r., - 6.700 zł lub zamienie. Paczków, tel. 077/431-69-94

FIAT CINQUECENTO, 1993 r., 704 ccm, czarny, szyberdach, tylne szyby uchylane, zegarek, - 7.100 zł. Wrocław, tel. 0505/31-66-77

FIAT CINQUECENTO, 1993 r., 85 tys. km, 900 ccm, kolor wiśniowy metalic, alarm, po wymianie oleju, filtra paliwa, amortyzatorów, opon, stan b. dobry, - 7.900 zł lub zamienie na inny, z dopłatą. Wrocław, tel. 0602/57-81-83

FIAT CINQUECENTO, 1993 r., 704 ccm, czarny, oznakowany, alarm, opony zimowe, - 7.200 zł. Wrocław, tel. 071/329-28-23 po godz. 17, 0504/40-70-72

FIAT CINQUECENTO, 1993/94 r., 56 tys. km, 900 ccm, zielony metalic, bez wypadku, oryg. lakier, garażowany, termiczne szyby, oznakowany, alarm, RM, dzielona tylna kanapa, uchylne boczne szyby, listwy boczne, kolpaki, stan tech. b. dobry, - 8.400 zł (w rozliczeniu może być Fiat 126p). Kamieniec Żąbkowski, tel. 074/819-91-41, 074/817-37-07

FIAT CINQUECENTO, 1994 r., 900 ccm, wtrysk, żółty, - 8.500 zł. Dzierżoniów, tel. 074/831-26-17, 0604/47-84-34

FIAT CINQUECENTO, 1994 r., 72 tys. km, 700 ccm, zielony metalic, stan b. dobry, - 7.200 zł. Olawa, tel. 071/313-44-29, 0607/34-47-29

FIAT CINQUECENTO, 1994 r., 700 ccm, benzyna, srebrny metalic, bez wypadku, uchylne boczne szyby, 4 zagłówki, RM, nowe opony, amortyzatory, ukl. hamulcowy i akumulator, po konserwacji, zadbane, oryginalny, atrak. wygląd, mało używany, - 6.800 zł. Paczków, tel. 0692/95-43-53

FIAT CINQUECENTO, 1994 r., 60 tys. km, 700 ccm, stan b. dobry, - 8.500 zł. Strużyna, tel. 074/817-37-07

FIAT CINQUECENTO, 1994 r., 68 tys. km, 704 ccm, zielony metalic, 4 nowe opony, uchylne boczne szyby, dzielona tylna kanapa, garażowany, bez zarysowań i korozji, stan b. dobry, - 7.300 zł. Wągrow, tel. 071/394-40-07, 0605/05-93-66

FIAT CINQUECENTO, 1994 r., 900 ccm, morski metalic, szyberdach, tylne szyby uchylane, na białych tablicach, - 3.500 zł. Żary, tel. 0602/67-59-71

FIAT CINQUECENTO, 1994/95 r., 83 tys. km, 700 ccm, czerwony, blokada skrzyni biegów, uchylne tylne szyby, RO, nowe amortyzatory i akumulator, kpl. opon zimowych, hak, garażowany, stan b. dobry, - 7.000 zł. Grodków, tel. 071/415-37-46

FIAT CINQUECENTO, 1995 r., 704 ccm, kolor wiśniowy, bezwypadkowy, b. zadbane, - 8.100 zł. Opole, tel. 0602/29-23-32

FIAT CINQUECENTO, 1995 r., 66 tys. km, 700 ccm, czerwony, blokada skrzyni biegów, pasy z tyłu, zadbane, stan b. dobry, - 7.750 zł. Wrocław, tel. 071/359-11-51

FIAT CINQUECENTO, 1995 r., 76 tys. km, 700 ccm, czarny, stan dobry, rozkładane tylne siedzenie, przyciemniane szyby, zegar, alarm, bez wypadku, - 8.300 zł. Wrocław, tel. 0605/54-32-14

FIAT CINQUECENTO, 1995 r., 700 ccm, biały, oryg. lakier, bez wypadku, - 7.000 zł. Brzeg, tel. 077/411-54-45

FIAT CINQUECENTO, 1995 r., 83 tys. km, 700 ccm, czarny metalic, - 7.700 zł. Opole, tel. 0603/87-31-76

FIAT CINQUECENTO, 1995 r., 92 tys. km, 700 ccm, zielony metalic, oznakowany, immobilizer, RO, garażowany, - 8.500 zł. Świdnica, tel. 074/851-26-88, 074/850-56-30

FIAT CINQUECENTO, 1995 r., 57 tys. km, 899 ccm, biały, alarm + pilot, blokada skrzyni biegów, RM, bez wypadku, oryg. lakier, przegląd do 5.2003 r., właściciel niepalący, stan b. dobry, - 9.800 zł. Wrocław, tel. 071/373-57-15, 0603/23-80-23

FIAT CINQUECENTO, 1995 r., 62 tys. km, 700 ccm, czerwony, zadbane, nowe opony i hamulce, aktualny przegląd, - 7.700 zł. Wrocław, tel. 071/325-40-93, 0609/20-08-64

FIAT CINQUECENTO, 1995/96 r., 89 tys. km, 704 ccm, srebrny metalic, katalizator, dzielona tylna kanapa, uchylne tylne szyby, ogrzewana tylna szyba, wycieraczka tylnej szyby, zegar, - 8.000 zł. Wrocław, tel. 0692/53-54-91

FIAT CINQUECENTO, 1996 r., 72 tys. km, niebieski, bez wypadku, stan b. dobry, oryg. lakier, immobilizer, - 8.400 zł. Oleśnica, tel. 071/793-98-16

FIAT CINQUECENTO, 1996 r., 46 tys. km, 900 ccm, czerwony, od właściciela, alarm, RM, tylne szyby uchylane, katalizator, szyby termiczne, zadbane, bez wypadku, nadkola, - 9.800 zł lub zamienie na Fiata 126p. Paczków, tel. 077/431-70-81, 0608/15-08-68

FIAT CINQUECENTO, 1996 r., 80 tys. km, 700 ccm, benzyna, czerwony, blokada skrzyni biegów, - 8.200 zł. Strzelin, tel. 071/392-23-96

FIAT CINQUECENTO SPORTING, 1996 r., 115 tys. km, 1100 ccm, żółty, centr. zamek, alarm, blokada skrzyni biegów, zderzaki w kolorze nadwozia, aluminiowe felgi, chip sportowy (+ seryjny), obniżone zawieszenie (+ drugie seryjne), instalacja gazowa (Lovato) ze zbiornikiem w kole, koła zimowe (z felgami), kpl. dokumentacja, - 14.500 zł. Wrocław, tel. 0609/04-17-48, 071/321-96-97

FIAT CINQUECENTO YOUNG, 1996 r., 66 tys. km, 704 ccm, czerwony, RO, tylne szyby uchylane, dodatkowe światło „stop”, plastikowe nadkola, garażowany, l. właściciel, 4 zagłówki, przegląd do 04.2003 r. Jędrzejów, tel. 077/415-66-25, 0692/41-92-46

FIAT CINQUECENTO, 1996 r., 45 tys. km, 700 ccm, biały, l. właściciel, kpl. dokumentacja, garażowany, bez wypadku, oryg. lakier, garażowany, tylne szyby uchylane, zegarek, RM, alarm, pokrowce, stan b. dobry, - 9.000 zł. Kunice, tel. 076/852-59-46, 0609/60-60-84

FIAT CINQUECENTO, 1996 r., 48 tys. km, 704 ccm, benzyna, niebieski metalic, bez wypadku, oryg. lakier, Mul-T-Lock, nadkola, katalizator, serwisowany w ASO, - 8.700 zł. Lubin, tel. 076/847-63-79

FIAT CINQUECENTO, 1996 r., 72 tys. km, 700 ccm, niebieski, bez wypadku, zadbane, oryg. lakier, stan b. dobry, - 8.400 zł. Oleśnica, tel. 071/793-98-16

FIAT CINQUECENTO, 1996 r., 50 tys. km, 900 ccm, niebieski, centralny zamek, alarm, uchylne tylne szyby, - 9.700 zł. Węgry, gm. Żorawina, tel. 071/311-46-21

FIAT CINQUECENTO, 1996 r., 82 tys. km, 900 ccm, szary metalic, katalizator, alarm, centr. zamek + pilot, zegarek, zagłówki z tyłu, garażowany, stan b. dobry, - 10.000 zł. Wrocław, tel. 071/310-72-32, 0601/72-35-47

FIAT CINQUECENTO SX, 1996 r., 50 tys. km, 900 ccm, czarny, listwy boczne, elektron, zegar, tylne szyby uchylane, - 11.800 zł. Wrocław, tel. 071/373-92-94, 0505/01-96-73

FIAT CINQUECENTO YOUNG, 1996 r., 39 tys. km, 704 ccm, biały, l. właściciel, serwisowany, zadbane, - 8.500 zł. Wrocław, tel. 071/372-05-97

FIAT CINQUECENTO, 1996 r., 64 tys. km, 900 ccm, biały, tylne szyby uchylane, dzielona tylna kanapa, tylna szyba ogrzewana, - 8.400 zł. Wrocław, tel. 071/791-69-89 po godz. 18

FIAT CINQUECENTO, 1996/97 r., 59 tys. km, 700 ccm, benzyna, biały, bez wypadku, nowy akumulator (gwarancja), zadbane, - 7.900 zł lub zamienie na Opla Corsę. Żąbkowice Śląskie, tel. 0606/37-22-14

WWW.WYPADKI.DE

FIAT CINQUECENTO YOUNG, 1997 r., 57 tys. km, 704 ccm, czarny, bez wypadku, stan idealny, blokada skrzyni biegów, radioodwarzacz, tylne szyby uchylane, dzielona kanapa, - 9.200 zł. Wrocław, tel. 071/339-97-85

FIAT CINQUECENTO, 1997 r., 30 tys. km, 900 ccm, czerwony, zadbane, - 10.000 zł. Wrocław, tel. 0600/53-24-94

FIAT CINQUECENTO VAN, 1997 r., 51 tys. km, 700 ccm, czerwony, po lakierowaniu, do złozenia, wnętrze osobowe, - 6.000 zł. Wrocław, tel. 0605/92-97-36

FIAT CINQUECENTO YOUNG, 1997 r., 34 tys. km, 700 ccm, niebieski metalic, RO, tylne szyby uchylane, zegar, - 9.500 zł. Bolesławiec, tel. 062/783-61-62 po godz. 18, 0601/53-49-92

FIAT CINQUECENTO, 1997 r., 75 tys. km, 700 ccm, benzyna + gaz, granatowy, butla z gazem z miejscem koła zapasowego, tylna wycieraczka, tylne zagłówki, ogrz. tylna szyba, stan b. dobry, możliwe raty, - 10.700 zł lub zamienie na inny, z dopłatą. Wrocław, tel. 0603/26-82-20

FIAT CINQUECENTO VAN, 1997 r., 51 tys. km, 700 ccm, czerwony, po lakierowaniu, do złozenia, - 6.000 zł. Wrocław, tel. 0605/92-97-36

FIAT CINQUECENTO, 1997 r., 36 tys. km, 700 ccm, benzyna, srebrny metalic, zegarek, immobilizer, szyby termiczne, tylna szyba ogrzewana, wycieraczka tylna, uchylne tylne szyby, listwy boczne, 4 zagłówki, stan b. dobry, - 9.500 zł. Wrocław, tel. 0603/11-35-11

FIAT CINQUECENTO, 1997/98 r., 700 ccm, biały, RM, ważny przegląd, - 8.400 zł. Kobylerzyce, tel. 071/311-12-03

FIAT CINQUECENTO, 1997/98 r., 40 tys. km, 700 ccm, czerwony, katalizator, alarm, blokada skrzyni biegów, ciemne szyby, tylne szyby uchylane, welurowa tapicerka, - 10.100 zł. Legnica, tel. 076/862-33-54

FIAT CINQUECENTO, 1998 r., 45 tys. km, 704 ccm, biały, kpl. dokumentacja, alarm + pilot, bez wypadku, - 9.400 zł lub zamienie. Lubnów, tel. 074/819-90-62, 0604/28-59-76

FIAT CINQUECENTO, 1998 r., 53 tys. km, 700 ccm, niebieski metalic, garażowany, - 9.400 zł. Opole, tel. 0600/15-75-18

FIAT CINQUECENTO, 1998 r., 53 tys. km, 700 ccm, niebieski, tylna szyba ogrzewana, pasy i zagłówki z tyłu, pokrowce, zadbane, stan b. dobry, - 10.400 zł. Wrocław, tel. 071/359-26-48

FIAT CINQUECENTO, 1998 r., 48 tys. km, 900 ccm, niebieski metalic, instalacja gazowa na gwarancji, alarm, radio, bez wypadku, blokada Dipol, - 13.300 zł. Wrocław, tel. 0501/93-94-25

FIAT CINQUECENTO, 1998 r., 44 tys. km, 700 ccm, biały, l. właściciel, bez wypadku, kpl. dokumentacja, alarm + pilot, - 9.400 zł lub zamienie. Lubnów, tel. 074/819-90-62, 0604/28-59-76

FIAT CINQUECENTO, 1998 r., 60 tys. km, 1100 ccm, benzyna, czerwony, sportowe zawieszenie i tłumik, skórzana tapicerka, ciemne szyby, halogeny, alum. felgi, el. otw. szyby, alarm, centr. zamek, - 18.500 zł. Niemodlin, tel. 077/460-61-30

FIAT CINQUECENTO VAN, 1998 r., 85 tys. km, 900 ccm, czerwony, homologacja fabryczna, immobilizer, - 8.900 zł. Oleśnica, tel. 0601/70-49-86

FIAT CINQUECENTO YOUNG, 1998 r., 85 tys. km, 900 ccm, czerwony, immobilizer, Mul-T-Lock, homologacja, - 8.200 zł. Oleśnica, tel. 0601/70-49-87

FIAT CINQUECENTO, 1998 r., 58 tys. km, 900 ccm, biały, - 13.000 zł lub zamienie na inny, 5-drzwiowy, diesel. Wrocław, tel. 071/794-75-13, 0600/21-34-63

FIAT CINQUECENTO, 1998 r., 58 tys. km, 900 ccm, biały, - 13.000 zł lub zamienie na inny (5-drzwiowy diesel). Wrocław, tel. 0600/21-34-63

FIAT CINQUECENTO VAN, 1998/99 r., 900 ccm, czerwony, stan dobry, - 9.500 zł. Brzeg, tel. 077/416-60-10, 0602/21-10-75

FIAT COUPE, 1996 r., 85 tys. km, 2000 ccm, żółty, - 23.500 zł lub zamienie. Wrocław, tel. 0501/25-47-55

FIAT CROMA, 1986 r., 2000 ccm, czarny metalic, wspomaganie kier, centr. zamek + pilot, el. otw. szyby, - 6.000 zł. Twardogóra, tel. 071/315-92-48, 0607/23-47-46

FIAT CROMA, 1986 r., 240 tys. km, 2000 ccm, benzyna, kolor groszkowy, dodatkowo dużo części, - 4.900 zł. Trzebnica, tel. 071/312-43-05, 0601/17-51-09

FIAT CROMA, 1989/95 r., 137 tys. km, 2000 ccm, benzyna, srebrny metalic, nowe opony, nowe amortyzatory, halogeny, zadbane, - 6.000 zł. Wrocław, tel. 071/348-12-17

FIAT CROMA, 1994 r., 120 tys. km, 1900 ccm, TDI, granatowy metalic, wspomaganie, centr. zamek, wszystkie el. dodatki, klimatyzacja, - 9.900 zł lub zamienie na tańszy. Legnica, tel. 0602/38-55-22

FIAT DOBLO, 2001 r., 25 tys. km, 1900 ccm, diesel, czerwony, kupiony w 2002 r., poduszka pow., centr. zamek el. otw. szyby, wspomaganie, serwisowany, na gwarancji, zarejestrowany jako ciężarowy, w leasingu, odstępné - 5.000 zł. Wrocław, tel. 0691/40-10-25, 0605/02-58-80

FIAT DOBLO, 2001 r., 23 tys. km, 1900 ccm, diesel, czerwony, kupiony w 2002 r., poduszka pow. kierowcy, alarm, immobilizer, el. otw. szyby, odstępné leasing (do spłacenia 28 rat po 291 EUR + VAT), - 5.000 zł. Wrocław, tel. 0691/40-10-24

FIAT MAREA, 1997 r., 1900 ccm, turbo D, biały, 100 KM, - 20.000 zł. Bolesławiec, tel. 075/732-50-04

FIAT MAREA WEEKEND, 1998 r., 1600 ccm, 16V, bordowy metalic, wspomaganie kier, relingi dachowe, roleta, centralny zamek, RM, 2 poduszki powietrzne, nadkola, listwy boczne, stan b. dobry, - 24.500 zł. Żąbkowice Śląskie, tel. 074/641-03-37, 0607/53-05-81

FIAT MAREA WEEKEND, 1999 r., 50 tys. km, 1900 ccm, JTD na zachodnich tablicach - 7.600 EUR. Wrocław, tel. 0606/81-84-64

FIAT MULTIPLA, 1999 r., 30 tys. km, 1600 ccm, 16V, perłowszary, kupiony w lipcu 2000 r., poduszka pow., wspomaganie, ABS, centr. zamek, radio, pełne wyposażenie el., alum. felgi, koła zimowe, l. właściciel, bez wypadku, - 35.500 zł lub zamienie. Głogówek, tel. 077/437-20-01, 0604/45-81-91

FIAT PALIO WEEKEND, 1998 r., 79 tys. km, 1400 ccm, benzyna, błękitny metalic, stan idealny, - 17.800 zł. Krotoszyń, tel. 0602/35-56-59

FIAT PALIO, 1998 r., 68 tys. km, 1400 ccm, benzyna, niebieski, alarm, radio + 4 głośniki, - 19.200 zł. Wrocław, tel. 0601/51-73-44

FIAT PALIO WEEKEND KOMBI, 1998 r., 1400 ccm, benzyna, biały, relingi dachowe, kupiony w salonie, homologacja na ciężarowy, stan b. dobry, - 14.500 zł + VAT, możliwe raty lub zamiana. Żąbkowice Śląskie, tel. 0604/58-19-50

FIAT PANDA, 1981/93 r., 750 ccm, czerwony, ekonomizer, nowe opony, serwisowany, RO, stan b. dobry, - 3.800 zł. Kowary, tel. 0603/30-29-19

FIAT PANDA, 1991 r., 903 ccm, benzyna, czerwony, ospoilerowany, - 3.500 zł. Wałbrzych, tel. 074/845-00-35 po godz. 16

FIAT PANDA, 1992/96 r., 900 ccm, wtrysk, biały, zderzaki w kolorze nadwozia, halogeny, skórzana kierownica, - 8.000 zł. Wałbrzych, tel. 0502/84-32-19

FIAT PUNTO SX, 1995 r., 98 tys. km, 1700 ccm, turbo D, biały, 3-drzwiowy, wszystkie el. dodatki, ospoilerowany, - 15.500 zł. Nysa, tel. 077/433-19-54, 0501/16-99-81

FIAT PUNTO ELX, 1995 r., zielony metalic, 3-drzwiowy, hak, zadbane, - 12.500 zł. Wałbrzych, tel. 074/846-44-35, 0503/17-14-49

FIAT PUNTO ELX, 1995 r., 98 tys. km, 1242 ccm, granatowy metalic, l. rej. w 1996 r., bez wypadku, i właściciel, kupiony w kraju, serwisowany, radio, el. otw. szyby, centr. zamek, alarm, stan b. dobry, - 14.900 zł (możliwe raty przez komis). Wrocław, tel. 0504/55-66-15

FIAT PUNTO ELX, 1995/96 r., 89 tys. km, 1242 ccm, czerwony, 3-drzwiowy, kupiony w salonie, bogate wyposażenie, - 15.500 zł. Wrocław, tel. 0503/14-00-94

FIAT PUNTO, 1995/96 r., 1100 ccm, czerwony, kupiony w salonie, centr. zamek, alarm, obrotomierz, radio, - 14.600 zł. Wschowa, tel. 0601/75-14-17

FIAT PUNTO, 1996 r., 67 tys. km, 1100 ccm, żółty metalic, 3-drzwiowy, el. otw. szyby, RO, - 15.300 zł. Kępno, tel. 062/583-13-92

FIAT PUNTO GT, 1996 r., 70 tys. km, 1400 ccm, turbo, czarny, 140 KM, ABS, el. otw. szyby, - 17.500 zł. Wałbrzych, tel. 074/840-27-58

FIAT PUNTO, 1996 r., 126 tys. km, 1100 ccm, benzyna, kolor grafyowy metalic, alarm, centr. zamek + pilot, garażowany, stan b. dobry, - 15.000 zł. Wrocław, tel. 071/310-72-32, 0601/72-35-47

FIAT PUNTO, 1996 r., 45 tys. km, 1100 ccm, biały, l. właściciel, kupiony w salonie, alarm, centr. zamek, immobilizer, opony zimowe, el. otw. szyby, stan b. dobry, - 15.300 zł. Wrocław, tel. 0601/73-59-42

FIAT PUNTO SX, 1996 r., 138 tys. km, 1200 ccm, benzyna, srebrny metalic, 3-drzwiowy, oznakowany, el. szyby, katalizator, alarm, blokada skrzyni biegów, bez wypadku, stan idealny, z salonu, - 15.500 zł. Wrocław, tel. 0503/19-47-25

FIAT PUNTO, 1996/97 r., 1100 ccm, kolor morski metalic, centr. zamek, el. otw. szyby, l. właściciel, kupiony w salonie, - 15.300 zł. Wałbrzych, tel. 074/842-28-58, 0602/35-61-24

FIAT PUNTO, 1996/97 r., 1100 ccm, czerwony, inst. gazowa, centr. zamek, el. otw. szyby, alarm, alum. felgi, kpl. dokumentacja, zderzaki i lusterka w kolorze nadwozia, kupiony w salonie, zadbane, stan dobry, - 17.800 zł. Wrocław, tel. 071/359-26-48

FIAT PUNTO, 1996/97 r., 1100 ccm, czerwony, inst. gazowa, centr. zamek, el. otw. szyby, alarm, alum. felgi, kpl. dokumentacja, zderzaki i lusterka w kolorze nadwozia, kupiony w salonie, zadbane, stan dobry, - 17.800 zł. Wrocław, tel. 071/359-26-48

FIAT PUNTO II, 2000 r., 23 tys. km, 1900 ccm, turbo D, srebrny metalic, el. otw. szyby, el. reg. lusterka, centr. zamek, klimatyzacja, ABS, poduszka powietrzna, alarm, immobilizer, - 38.900 zł. Wrocław, tel. 0503/22-16-69

FIAT PUNTO II SX, 2000 r., 40 tys. km, 1242 ccm, czerwony, wspomaganie, el. otw. szyby, poduszka powietrzna, immobilizer, szyby termiczne, 3-drzwiowy, kupiony w salonie, RO + głośniki, l. właściciel, stan b. dobry, - 24.500 zł. Wrocław, tel. 071/321-25-08, 0600/04-67-67

FIAT PUNTO II ELX, 1999/00 r., 400 tys. km, 1200 ccm, srebrny metalic, pełne wyposażenie oprócz klimatyzacji, - 26.000 zł. Ostrzeszów, tel. 0609/47-62-41

FIAT PUNTO II, 2000 r., 23 tys. km, 1900 ccm, turbo D, srebrny metalic, el. otw. szyby, el. reg. lusterka, centr. zamek, klimatyzacja, ABS, poduszka powietrzna, alarm, immobilizer, - 38.900 zł. Wrocław, tel. 0503/22-16-69

FIAT PUNTO II SX, 2000 r., 40 tys. km, 1242 ccm, czerwony, wspomaganie, el. otw. szyby, poduszka powietrzna, immobilizer, szyby termiczne, 3-drzwiowy, kupiony w salonie, RO + głośniki, l. właściciel, stan b. dobry, - 24.500 zł. Wrocław, tel. 071/321-25-08, 0600/04-67-67

FIAT PUNTO II, 2000 r., 60 tys. km, 1200 ccm, wtrysk, zielony metalic, l. właściciel, kupiony w kraju, serwisowany, 3-drzwiowy, poduszka pow., immobilizer, oryg. RO, homologacja fabryczna na ciężarowy, faktura VAT, stan b. dobry, - 24.500 zł lub zamienie na Fiata Cinquecento, Seicento. Żąbkowice Śląskie, tel. 0602/63-11-73

FIAT PUNTO III, 2000 r., 25 tys. km, 1200 ccm, benzyna, zielony metalic, poduszka pow., wspomaganie, centr. zamek, ABS, el. otw. szyby, zadbane, garażowany, kupiony w salonie, stan b. dobry, - 25.500 zł. Żąbkowice Śląskie, tel. 0602/37-79-98

FIAT PUNTO III, 2002 r., 1 tys. km, 1200 ccm, benzyna, czarny, 5-drzwiowy, 6 pod. powietrznych, pełne wyposażenie elektryczne, RO, eksplotowany przez 2 tygodnie - 7.300 EUR + opłaty celne, tel. 0601/73-98-12

FIAT REGATA, 1984 r., 1700 ccm, diesel, granatowy, 5-biegowy, po remoncie silnika, - 2.200 zł. Brzeg, tel. 0607/50-73-53

FIAT REGATA, 1987 r., 1500 ccm, wtrysk, benzyna, grafyowy metalic, oryginalny lakier, bez wypadku, katalizator, atrak. wygląd, stan b. dobry, ekonomiczny, - 3.900 zł lub zamienie na tańszy. Wrocław, tel. 071/351-11-58

FIAT REGATA, 1990 r., 1900 ccm, TDS, niebieski, klimatyzacja, centr. zamek, el. otw. szyby, szyberdach, wspomaganie, stan dobry, - 3.700 zł. Wrocław, tel. 0691/16-40-22

FIAT RITMO, 1986 r., 180 tys. km, 1100 ccm, benzyna, srebrny, w ciągłej eksploatacji, zarejestrowany, garażowany, 3-drzwiowy, - 1.600 zł. Opole, tel. 0604/77-26-57

FIAT SEICENTO S, 1998 r., 42 tys. km, 900 ccm, czerwony, radio + głośniki, l. właściciel, faktura zakupu, - 14.700 zł. Strzelin, tel. 071/392-20-75, 0692/74-27-01

FIAT SEICENTO, 1998 r., 48 tys. km, 900 ccm, benzyna, niebieski, - 15.000 zł. Cieszków, gm. Milicz, ul. Wrocławska 10

FIAT SEICENTO VAN, 1998 r., 900 ccm, benzyna, biały, homologacja na ciężarowy, odstępné leasing, - 3.000 zł + raty. Jelenia Góra, tel. 0501/56-71-69

FIAT SEICENTO SX, 1998 r., 29 tys. km, 900 ccm, benzyna, błękitny metalic, el. otw. szyby, poduszka pow., opony zimowe, bez wypadku, l. właściciel, - 15.800 zł. Wałbrzych, tel. 074/841-78-39

FIAT SEICENTO SX, 1998/99 r., 31 tys. km, 900 ccm, morski metalic, RO Philips, immobilizer, el. otw. szyby, el. reg. reflektory, dzielona tylna kanapa, pokrowce, l. właściciel, - 16.200 zł. Golanek, tel. 076/858-48-41

FIAT SEICENTO, 1999 r., 900 ccm, srebrny metalic, - 13.000 zł. Czernica, tel. 071/318-02-43, 0607/44-00-35

FIAT SEICENTO, 1999 r., 28 tys. km, 1100 ccm, benzyna, jasnoniebieski, serwisowany, poduszka pow., el. otw. szyby, - 18.000 zł. Głogów, tel. 0601/55-41-68

FIAT SEICENTO, 1999 r., 54 tys. km, 1100 ccm, biały, - 11.000 zł. Wrocław, tel. 0601/55-37-83

FIAT SEICENTO, 1999 r., 32 tys. km, 900 ccm, srebrny metalic, l. właściciel, bez wypadku, - 15.500 zł lub zamienie na większy (kupiony w Polsce). Wrocław, tel. 0504/50-18-88

FIAT SEICENTO, 1999 r., 36 tys. km, 900 ccm, brzoświnioowy, l. właściciel, stan b. dobry, - 14.500 zł. Wrocław, tel. 071/792-37-02

FIAT SEICENTO YOUNG, 1999 r., 13 tys. km, 900 ccm, niebieski, garażowany, zderzaki w kolorze nadwozia, tylne szyby uchylane, stan b. dobry, - 14.500 zł. Wschowa, tel. 065/540-14-86, 0600/07-97-1

www.mobile.deWeiss
CODZIENNE AKTUALIZOWANA OFERTA
 czas otwarcia: od pn. do pt. 9-18, sob. 9-13



samochody powypadkowe i całej około 20 km na północ od HANOVERU przy autostradzie A7

30900 Wedemark/Berkhof. BERKHOFERSTR.34
 tel. 0049-5130-4834
 fax 0049-5130-790242

j. polski i rosyjski

FIAT SIENA HL, 1998 r., 27 tys. km, 1600 ccm, 16V, granatowy metalic, kupiony w salonie, l.właściciel, wspomaganie, centr. zamek, el. otw. szyby, - 19.000 zł. Wrocław, tel. 071/792-16-24

FIAT SIENA HL, 1998/99 r., 1600 ccm, 16V, srebrny metalic, inst. gazowa, l.właściciel, bez wypadku, l.faktura zakupu, wspomaganie, el. otw. szyby, centr. zamek, zderzaki i lusterka w kolorze zderzaka, halogeny, - 22.600 zł. Kłodzko, tel. 074/867-80-57, 0604/89-34-28

FIAT SIENA HL, 1999 r., 51 tys. km, 1242 ccm, niebieski, l.właściciel, kupiony w salonie, wersja z welurową tapicerką, centr. zamkiem i lusterkami, kpl. opon zimowych, - 20.000 zł. Opole, tel. 077/453-22-22

FIAT SIENA HL, 1999/00 r., 50 tys. km, 1242 ccm, benzyna, inst. gaz., niebieski, kupiony w salonie, l.właściciel, bez wypadku, - 18.900 zł. Opole, tel. 0603/89-40-66

FIAT SIENA HL, 1999/00 r., 51 tys. km, 1242 ccm, niebieski, l.właściciel, kupiony w salonie, wersja z welurową tapicerką, centr. zamkiem i lusterkami, instalacja gazowa, alarm, bez wypadku, serwisowany w ASO, - 19.300 zł. Opole, tel. 077/453-22-22

FIAT TEMPRA KOMBI, 1992 r., 162 tys. km, 1900 ccm, TDI wspomaganie kier. el. otw. szyby i szyberdach, - 10.000 zł. Oleśnica, tel. 0504/10-43-98

FIAT TEMPRA, 1993 r., 85 tys. km, 1600 ccm, zielony metalic, wspomaganie, el. otw. szyberdach, centr. zamek, el. otw. szyby, welurowa tapicerka, kpl. opon zimowych, RM, - 11.700 zł. Lubin, tel. 076/846-59-21, 0601/43-09-94

FIAT TEMPRA KOMBI, 1993 r., 80 tys. km, 1600 ccm, metalic, el. otwieranie szyb, el. regul. lusterka, wspomaganie kier. deska dygital, l.właściciel, - 9.600 zł. Wrocław, tel. 071/793-59-47 po godz. 19

FIAT TEMPRA, 1994/95 r., zielony metalic, alarm, centr. zamek, wspomaganie, ABS, poduszka pow., el. otw. szyby, - 8.250 zł. Legnica, tel. 076/862-21-83

FIAT TIPO, 1989 r., 1400 ccm, benzyna, - 5.000 zł lub zamienie. Mojsz, woj. jeleniogórskie, tel. 075/789-29-04

FIAT TIPO, 1990 r., 150 tys. km, 1700 ccm, diesel, srebrny metalic, el. otw. szyberdach, centr. zamek, el. otw. szyby, alum. felgi, zadbane, stan b. dobry, - 7.800 zł. Legnica, tel. 0692/11-03-07

FIAT TIPO, 1990 r., 1400 ccm, benzyna 5-drzwiowy, wspomaganie, pełne wyposażenie elektr., - 7.500 zł. Miejska Górka, tel. 065/547-48-58, 0606/45-28-05

FIAT TIPO, 1990 r., 180 tys. km, 1400 ccm, niebieski metalic, alarm, centr. zamek, el. otw. szyby, i szyberdach, - 6.300 zł. Wrocław, tel. 0604/77-33-40

FIAT TIPO DGT, 1990/97 r., 125 tys. km, ciemny metalic, alarm + pilot, szyberdach, wspm. kierownicy, centr. zamek, dzielone siedzenia, elekt. otw. szyby, stan b. dobry - 8.000 zł lub zamienie na większy z klimatyzacją, tel. 0601/17-55-86, 0605/11-59-01

FIAT TIPO, 1991 r., 70 tys. km, 1400 ccm, benzyna, morski metalic, automat, sprowadzony z Niemiec - 8.300 zł. Zgorzelec, tel. 0508/07-15-73

FIAT TIPO, 1992 r., 116 tys. km, 2000 ccm, wtrysk, 16V, perforowczarny, 5-drzwiowy, ABS, wspomaganie, centr. zamek, el. otw. szyby i szyberdach, alum. felgi Borbet, kpl. dokumentacja, l.właściciel, bez wypadku, garażowany, stan b. dobry, - 7.800 zł lub zamienie. Strzelin, tel. 071/392-38-76, 0609/84-53-70

FIAT TIPO, 1993 r., 78 tys. km, 1400 ccm, benzyna, granatowy, bez wypadku, centr. zamek, ABS, wspomaganie, welurowa tapicerka, radio, w kraju od 5 dni, stan idealny, l.właściciel, - 10.500 zł. Sobolka, woj. wrocławski, tel. 0501/03-28-76

FIAT TIPO, 1993 r., 120 tys. km, 1600 ccm, wtrysk, biały, pełne wyposażenie, RO, - 9.000 zł. Wrocław, tel. 0505/03-97-54

FIAT UNO, 1986 r., 30 tys. km, 1300 ccm, diesel, niebieski, po wymianie silnika, części zamienne, - 4.000 zł. Walbrzych, tel. 074/842-57-61

FIAT UNO, 1987 r., 1500 ccm, zielony metalic, 3-drzwiowy, szyberdach, bez wypadku, - 5.600 zł. Legnica, tel. 0603/53-26-42

FIAT UNO, 1988 r., 1700 ccm, diesel, wiśniowy, 5-drzwiowy, w kraju od 3 miesięcy, zarejestrowany, - 6.000 zł lub zamienie na Opla Kadetta E. Lwówek Śląski, tel. 0505/84-08-34

FIAT UNO, 1988/89 r., 1300 ccm, diesel, miedziany metalic, 5-drzwiowy, 5-biegowy, po remoncie silnika, sprowadzony w całości, atrakc. wygląd, RO, stan techn. b. dobry, - 5.200 zł. Paczków, tel. 077/431-76-78, 0691/62-78-30

FIAT UNO, 1989 r., 1500 ccm, benzyna, niebieski metalic, 5-drzwiowy, zadbane, bez wypadku, stan b. dobry, l.właściciel w kraju, - 5.500 zł. Legnica, tel. 0503/63-56-46

FIAT UNO, 1989/90 r., 1500 ccm, biały, nowe opony, garażowany, l.właściciel w kraju, bez wypadku, nie składany, zadbane, stan techn. b. dobry, 4.900 zł lub zamienie na droższy. Wrocław, tel. 0603/79-88-70

FIAT UNO, 1990/91 r., 1000 ccm, czarny, 3-drzwiowy, składak, - 4.500 zł. Środa Śląska, tel. 071/317-53-50

FIAT UNO, 1991 r., 170 tys. km, 1400 ccm, benzyna, granatowy metalic, RO + 4 głośniki, stan idealny, dużo dodatków - 7.400 zł lub zamienie na Fiatu Cinquecento, do 5.000 zł, może być lekko uszkodzony. Świdnica, tel. 0609/16-56-84

FIAT UNO, 1991 r., 60 tys. km, 1000 ccm, czerwony, kupiony w salonie, 5-biegowy, blokada skrzyni biegów, RM, stan b. dobry, - 11.200 zł. Wrocław, tel. 071/315-13-47

FIAT UNO, 1991 r., 143 tys. km, 1400 ccm, czerwony, bez wypadku, szyberdach, - 7.500 zł. Żary, tel. 0604/50-59-32, 0604/50-85-58

FIAT UNO, 1991/92 r., 1000 ccm, czerwony, kupiony w salonie, 3-drzwiowy, garażowany, - 6.900 zł. Świdnica, tel. 0601/67-21-85

FIAT UNO, 1991/92 r., 1100 ccm, niebieski, 5-drzwiowy, stan b. dobry, - 8.500 zł. Wrocław, tel. 071/357-18-74

FIAT UNO, 1992 r., 180 tys. km, 1000 ccm, benzyna, czerwony, 3-drzwiowy, RO, garażowany, - 6.800 zł. Budziszów, Kom. Kosiomłoty, woj. średzki, tel. 071/795-17-70

FIAT UNO, 1992 r., 110 tys. km, 1000 ccm, benzyna, jasnozielony, 3-drzwiowy, sprowadzony w całości w 2002 r., - 6.500 zł. Legnica, tel. 0603/53-26-42

FIAT UNO, 1992 r., 100 tys. km, 1000 ccm, zielony metalic, 3-drzwiowy, - 7.000 zł. Wrocław, tel. 071/372-75-86

FIAT UNO, 1992/93 r., 1100 ccm, morski, 3-drzwiowy, 5-biegowy, szyberdach, - 8.300 zł. Dąbrowa Bolesławiecka, gm. Bolesławiec, tel. 075/736-95-93

FIAT UNO 45 S, 1993 r., 105 tys. km, 1000 ccm, granatowy, 3-drzwiowy, tylne szyby uchylane, opony zimowe, ważny przegląd, radio, oznakowanie, l.właściciel, - 7.500 zł. Wrocław, tel. 0501/44-84-72

FIAT UNO 45, 1993 r., 100 tys. km, 999 ccm, FIRE, czerwony, z salonu, l.właściciel, 3-drzwiowy, nowe opony, amortyzatory i akumulator, - 7.900 zł. Wrocław, tel. 071/353-21-30, 0607/27-90-12

FIAT UNO, 1994 r., 999 ccm, czarny, 5-biegowy, alum. felgi, stan b. dobry, - 6.800 zł. Paczków, tel. 077/431-60-83, 0606/94-82-28

FIAT UNO, 1995 r., 1400 ccm, benzyna 5-drzwiowy, - 11.500 zł. Wrocław, tel. 071/361-75-59

FIAT UNO, 1996 r., 101 tys. km, 1400 ccm, benzyna, szary metalic, centr. zamek, el. otw. szyby, relingi dachowe, garażowany, zadbane, - 10.700 zł. Legnica, tel. 076/854-85-81, 0607/07-97-94

FIAT UNO, 1996 r., 1400 ccm, czerwony, 5-drzwiowy, 5-biegowy, RM, Mul-T-Lock, immobilizer, oznakowany, kupiony w salonie, garażowany, ekonomiczny, stan b. dobry, - 12.900 zł. Nysa, tel. 077/431-73-32, 0604/64-35-70

FIAT UNO, 1996 r., 90 tys. km, 1000 ccm, niebieski metalic, szyberdach, tylne szyby uchylane, 5-biegowy, - 8.500 zł. Rawicz, tel. 065/546-16-49, 0607/24-57-57

FIAT UNO 55 SX, 1996 r., 5-drzwiowy, garażowany, alarm, - 15.000 zł. Wrocław, tel. 0601/67-53-15

FIAT UNO, 1997 r., 80 tys. km, 1000 ccm, benzyna, szary metalic, 5-drzwiowy, el. reg. reflektory, immobilizer, kupiony w salonie, bez wypadku, - 13.800 zł. Paczków, tel. 077/431-64-04, 0692/14-14-03

FIAT UNO, 1997 r., 55 tys. km, 1000 ccm, wtrysk, kolor malinowy metalic, l.właściciel, 5-drzwiowy, 5-biegowy, kupiony w salonie, immobilizer, dodatkowe światło "stop", zderzaki w kolorze nadwozia, RO z panelem, oznakowany, stan b. dobry, - 14.300 zł. Kłodzko, tel. 074/647-56-81, 0602/67-63-35

FIAT UNO, 1997 r., 1000 ccm, benzyna, niebieski metalic, garażowany, bez wypadku, atrakc. wygląd, zadbane, 5-biegowy, 5-drzwiowy, l.właściciel, stan techn. b. dobry, - 13.700 zł. Paczków, tel. 077/431-70-81, 0608/15-08-68

FIAT UNO, 1997 r., 51 tys. km, 1000 ccm, FIRE, bordowy metalic, l.właściciel, garażowany, bez wypadku, RM, halogeny, nadkola, 5-drzwiowy, zagłówki, luktura zakupu, książka serwisowa, stan b. dobry, - 13.900 zł. Strzelin, tel. 071/392-03-52, 0604/14-16-85

FIAT UNO FIRE, 1997 r., 102 tys. km, 1000 ccm, czerwony, 3-drzwiowy, kupiony w salonie, l.właściciel, po wymianie amortyzatorów i rozrządu, - 11.500 zł. Wrocław, tel. 0604/75-71-59

FIAT UNO FIRE, 1997 r., 80 tys. km, 1000 ccm, biały, 3-drzwiowy, zadbane, immobilizer, bagażnik dachowy + kółka zimowe, - 9.300 zł. Wrocław, tel. 071/354-08-82

FIAT UNO, 1997/98 r., 1000 ccm, niebieski, 3-drzwiowy, l.właściciel, garażowany, stan b. dobry, - 14.000 zł. Dzierżoniów, tel. 0601/57-86-65

FIAT UNO, 1997/98 r., 1000 ccm, niebieski metalic, 3-drzwiowy, l.właściciel, garażowany, - 14.000 zł. Świdnica, tel. 0605/35-26-21

FIAT UNO 1997/98 r., 1000 ccm, niebieski metalic, 5-biegowy, zadbane, kupiony w salonie, - 14.100 zł. Świdnica, tel. 0602/17-81-61

FIAT UNO VAN, 1998 r., 1500 ccm, holenderski, 1400 ccm, benzyna, biały, fabryczna homologacja, stan b. dobry, faktura zakupu, - 13.000 zł. Wrocław, tel. 0609/89-56-57

FIAT UNO VAN, 1999 r., 62 tys. km, biały, stan idealny, książka serwisowa, - 11.000 zł. Wrocław, tel. 0609/68-79-43

FORD

FORD AEROSTAR, 1989 r., 3000 ccm, benzyna, granatowy metalic, nowa instalacja gazowa, zarejestrowany jako ciężarowo-unwersalny, - 10.500 zł. Walbrzych, tel. 0503/20-35-99

FORD AEROSTAR XL, 1993 r., 3000 ccm, benzyna, zielony metalic, klimatyzacja, stan b. dobry, - 14.800 zł. Wrocław, tel. 0504/87-27-09

FORD AEROSTAR, 1993 r., 3000 ccm, srebrny metalic, inst. gazowa, 7-osobowy, centr. zamek, wspomaganie, ABS, pełne wyposażenie elektryczne, poduszka pow., klimatyzacja, welurowa tapicerka, RO, alarm, immobilizer, stan b. dobry, - 21.800 zł lub zamienie na inny. Wrocław, tel. 071/359-11-51

FORD AEROSTAR, 1993 r., 3000 ccm, srebrny metalic, inst. gazowa, 7-osobowy, centr. zamek, wspomaganie, ABS, wszystkie el. dodatki, klimatyzacja, poduszka pow., welurowa tapicerka, alarm, immobilizer, stan b. dobry, - 21.900 zł lub zamienie na inny. Wrocław, tel. 071/359-11-51

FORD AEROSTAR, 1993 r., 250 tys. km, 3000 ccm, zielony metalic, klimatyzacja, el. otw. szyby, centr. zamek, - 15.000 zł. Wrocław, tel. 0601/55-37-83

FORD ESCORT, 1980 r., 1600 ccm, benzyna, biały, 3-drzwiowy, centr. zamek + pilot, szerokie zderzaki, alum. felgi, atrakcyjny wygląd, - 2.300 zł. Prusice, tel. 071/312-54-64

FORD ESCORT, 1982 r., 1600 ccm, czarny, szyberdach, alum. felgi, szerokie zderzaki, stan b. dobry, - 2.500 zł lub zamienie na inny. Olawa, tel. 071/303-41-18

FORD ESCORT, 1983 r., 1300 ccm, benzyna, zielony, 3-drzwiowy, garażowany, stan b. dobry, - 3.000 zł. Dzierżoniów, tel. 0601/57-86-65

FORD ESCORT, 1983 r., 1600 ccm, benzyna, złoty metalic, 5-drzwiowy, zadbane, ważny przegląd i OC, - 2.700 zł. Jelenia Góra, tel. 0607/52-74-19

FORD ESCORT LASER, 1985 r., 1300 ccm, benzyna, granatowy metalic, 3-drzwiowy, szyberdach, hak, - 2.600 zł. Dzierżoniów, tel. 0604/21-33-36

FORD ESCORT, 1985 r., 1300 ccm, benzyna, czerwony, instalacja gazowa, 5-drzwiowy, hak, alarm, przegląd do października 2002 r., - 3.200 zł. Lisowice, tel. 076/876-70-29

FORD ESCORT, 1986 r., 1600 ccm, diesel, srebrny, 5-biegowy, zarejestrowany, stan b. dobry, - 4.000 zł. Złotoryja, tel. 0604/31-96-63

FORD ESCORT, 1986 r., 1100 ccm, benzyna, granatowy metalic, inst. gazowa, stan dobry, - 2.200 zł. Pelcznica, tel. 071/316-64-43

FORD ESCORT RS, 1986 r., 148 tys. km, 1600 ccm, benzyna, biały, 137 KM, sportowe zawieszenie, centr. zamek, welurowa tapicerka, szyberdach, alum. felgi, el. otw. szyby, ABS, RM, garażowany, kpl. dokumentacja, - 3.000 zł. Żarów, tel. 0608/21-04-56

FORD ESCORT, 1986/87 r., 1100 ccm, benzyna, niebieski, 3-drzwiowy, alum. felgi, - 4.500 zł. Radzików, gm. Lagiewniki, tel. 071/393-97-07

FORD ESCORT Ghia, 1987 r., 1400 ccm, benzyna, szaryberdach, alum. felgi, centralny zamek, - 5.800 zł. Bolesławiec, tel. 0692/94-96-49

FORD ESCORT, 1987 r., 1400 ccm, niebieski metalic, szyberdach, stan b. dobry, - 5.400 zł. Galów, tel. 071/396-50-41, 0603/19-13-93

FORD ESCORT, 1987 r., 90 tys. km, 1300 ccm, niebieski metalic, z urzędu celnego, stan dobry i rej., 2002 r., - 4.200 zł. Wrocław, tel. 071/345-57-85

FORD ESCORT, 1987 r., 190 tys. km, 1600 ccm, biały, stan dobry, przegląd do 12.2002 r., centr. zamek, 5-drzwiowy, tylna klapa dzielona, hak, komplet kół + opony zimowe, - 4.600 zł. Wrocław, tel. 0604/05-76-44

FORD ESCORT, 1987 r., 1400 ccm, benzyna, biały, stan silnika i blacharki b. dobry, zadbane, dużo części wymienionych na nowe, - 4.700 zł. Żąbkowice Śląskie, tel. 0604/58-19-50

FORD ESCORT, 1987 r., 1600 ccm, diesel, biały, 3-drzwiowy, szyberdach, RO, opony zimowe, nowy akumulator, stan techn. b. dobry, - 3.500 zł. Dzierżoniów, tel. 074/831-36-83, 0603/18-52-78

FORD ESCORT XR3i, 1987 r., 1600 ccm, biały, 2-drzwiowy, techn. sprawny, - 2.200 zł. Kudowa Zdrój, tel. 0609/02-38-05

FORD ESCORT, 1987 r., 1300 ccm, benzyna, brązowy metalic, bez wypadku, sprowadzony w 2002 r., garażowany, radio, stan techn. idealny, - 5.800 zł. Walbrzych, tel. 074/664-24-12, 0502/21-11-04

FORD ESCORT, 1987/88 r., 1600 ccm, biały, 5-drzwiowy, 5-biegowy, garażowany, stan b. dobry, - 5.300 zł. Świdnica, tel. 0603/54-05-97

FORD ESCORT, 1987/88 r., 1300 ccm, benzyna, biały, 5-drzwiowy, zderzaki i lusterka w kolorze nadwozia, spoiler, ciemne lampy tylne, stan dobry, - 5.200 zł. Walbrzych, tel. 074/844-99-71

FORD ESCORT, 1988 r., 140 tys. km, 1600 ccm, diesel, czerwony, 3-drzwiowy, 5-biegowy, szyberdach, nowe opony, na białych tablicach, - 2.550 zł. Bolesławiec, tel. 0607/55-81-59

FORD ESCORT XR3i, 1988 r., 1600 ccm, czerwony, fabrycznie obniżony, po tuningu, szyberdach, RO, stan b. dobry, - 6.700 zł. Wrocław, tel. 0502/72-58-14

FORD ESCORT CABRIO, 1989 r. el. otw. szyby, el. reg. lusterka, - 7.500 zł. Gostyń, tel. 065/575-17-86, 0504/12-12-84

FORD ESCORT, 1990 r., 146 tys. km, 1400 ccm, szary metalic, 5-biegowy, 3-drzwiowy, w kraju od 4 miesięcy, ocłony, zarejestrowany, stan b. dobry, - 6.600 zł. Góra, tel. 065/543-23-63

FORD ESCORT, 1990 r., 180 tys. km, 1600 ccm, bordowy metalic, 105 KM, szyberdach, alum. felgi, - 7.100 zł. Krośnice, tel. 0609/91-53-34

FORD ESCORT, 1990 r., 150 tys. km, czerwony, garażowany, RO, 3-drzwiowy, - 7.500 zł. Polkowice, tel. 076/749-88-57, 0603/27-72-75

FORD ESCORT, 1990 r., 1600 ccm, el. czarny, centr. zamek, szyberdach, el. reg. reflektory, bez wypadku, - 7.900 zł. Strzelin, tel. 0605/68-62-64

FORD ESCORT CL, 1990 r., 1600 ccm, benzyna, czerwony, 3-drzwiowy, sprowadzony w 06.2002 r., - 7.600 zł. Żary, tel. 0691/80-51-65

FORD ESCORT, 1990/91 r., 1600 ccm 105 KM, alum. felgi, stan b. dobry, - 8.500 zł. Gubin, tel. 068/359-42-63

FORD ESCORT, 1990/91 r., 130 tys. km, 1400 ccm, turkusowy metalic, alum. felgi, welurowa tapicerka, atrakc. wygląd, - 7.300 zł. Lubań, tel. 075/722-59-88, 0607/75-73-29

FORD ESCORT Ghia, 1990/91 r., 154 tys. km, granatowy metalic, 5-drzwiowy, centr. zamek, el. otw. szyby, welurowa tapicerka, stan b. dobry, sprov. ze Szwajcarii, ocłony, do rejestracji, - 9.400 zł. Świdnica, tel. 0605/29-34-36

FORD ESCORT, 1991 r., 159 tys. km, 1600 ccm, EFI, biały, wielopunktowy wtrysk paliwa, szyberdach, opony zimowe, bez wypadku, oryginalny lakier, stan b. dobry, - 8.700 zł. Walbrzych, tel. 074/846-95-02 lub 0607/28-70-97

FORD ESCORT CABRIO, 1991 r., 140 tys. km, 1400 ccm, czerwony, el. otw. szyby i wysuwana antena, przyciemniane 4 szyby (alest), alum. felgi 15", centralny zamek, sprowadzony w lutym 2002 r., zarejestrowany, opłacony, stan b. dobry, - 12.000 zł. Żąbkowice Śląskie, tel. 0504/03-90-37

FORD ESCORT, 1991 r., 1800 ccm, diesel, do sprowadzenia z Niemiec - 1.300 EUR + opłaty. Chojnów, tel. 076/819-15-99, 0602/58-06-18

FORD ESCORT KOMBI, 1991 r., 127 tys. km, 1600 ccm, kolor wiśniowy metalic, sprowadzony w całości w 2000 r., książka serwisowa, welurowa tapicerka, szyberdach, relingi dachowe, alum. felgi, stan idealny, - 11.500 zł. Dzierżoniów, tel. 074/831-14-55

FORD ESCORT, 1991 r., 1800 ccm, diesel, biały, sprowadzony w całości, stan idealny, - 9.900 zł. Góra, tel. 0605/60-62-62

FORD ESCORT, 1991 r., 130 tys. km, 1600 ccm, czarny metalic, 3-drzwiowy, szyberdach, el. reg. lusterka, welurowa tapicerka, RO, zadbane, - 8.500 zł. Lubin, tel. 076/843-43-50

FORD ESCORT KOMBI, 1991 r., 1600 ccm, benzyna, bordowy, centr. zamek, roleta bagażnika, relingi dachowe, welurowa tapicerka, - 10.500 zł. Lubin, tel. 0607/34-19-35

FORD ESCORT, 1991 r., 1600 ccm, niebieski metalic, stan techn. b. dobry, - 7.900 zł. Strzelin, tel. 0605/68-62-64

FORD ESCORT, 1991 r., 96 tys. km, 1600 ccm, benzyna, bordowy metalic, centr. zamek, szyberdach, welurowa tapicerka, zadbane, - 9.500 zł. Świdnica, tel. 074/852-28-05, 074/853-08-52

FORD ESCORT, 1991 r., 150 tys. km, 1400 ccm, 1800 ccm, diesel, granatowy, bez wypadku, zadbane, w kraju od tygodnia, - 11.700 zł. Walbrzych, tel. 074/843-12-32, 0605/92-40-19

FORD ESCORT, 1991 r., 150 tys. km, 1400 ccm, benzyna, inst. gaz., szafirowy metalic, welurowa tapicerka, dzielona tylna kanapa, - 8.700 zł. Wrocław, tel. 071/373-79-02 po godz. 16, 0607/58-12-33

FORD ESCORT KOMBI, 1991 r., 1300 ccm, kolor wiśniowy metalic, relingi dachowe, szyberdach, centr. zamek, welurowa tapicerka, - 9.500 zł. Wrocław, tel. 071/332-37-64

FORD ESCORT, 1991 r., 1600 ccm, benzyna, niebieski, 3-drzwiowy, szyberdach, centr. zamek, welurowa tapicerka, kpl. dokumentacja, na białych tablicach, - 3.400 zł. Wrocław, tel. 071/353-60-72, 0502/41-18-02

FORD ESCORT CABRIO, 1991 r., srebrny, nowy model, wspomaganie kier. ABS, - 8.500 zł. Zmirod, woj. trzebnicki, tel. 0605/38-31-47

FORD ESCORT, 1991/92 r., 100 tys. km, 1400 ccm, benzyna, niebieski metalic, bez wypadku, sprowadzony w całości, centr. zamek, el. reg. lusterka, szyberdach, stan b. dobry, - 10.200 zł. Brzeg, tel. 077/411-40-26, 0607/94-75-75

FORD ESCORT, 1991/92 r., 1400 ccm, niebieski, 5-biegowy, 5-drzwiowy, centr. zamek, katalizator, l.właściciel, szyberdach, na białych tablicach, stan idealny, - 3.900 zł. Gorzów Wlkp., tel. 0606/92-17-52

FORD ESCORT KOMBI, 1991/92 r., 118 tys. km, 1800 ccm, diesel, kolor morski metalic, bez wypadku, w kraju od tygodnia, książka serwisowa, szyberdach, centr. zamek, RM, welurowa tapicerka, zadbane wnętrze, kpl. dokumentacja, stan b. dobry, - 13.200 zł. Kłodzko, tel. 0605/65-31-77

FORD ESCORT Ghia, 1991/92 r., 75 tys. km, 1400 ccm, benzyna, kolor morski metalic, bez wypadku, w kraju od tygodnia, książka serwisowa, wspomaganie, centr. zamek, szyberdach, el. reg. lusterka, el. otw. szyby, RM, alum. felgi, welurowa tapicerka, kpl. dokumentacja, stan b. dobry, - 11.800 zł. Kłodzko, tel. 0605/65-31-78

FORD ESCORT CABRIO, 1991/96 r., srebrny, RO, wspomaganie, ABS, - 10.000 zł. Zmirod, woj. trzebnicki, tel. 0605/38-31-47

FORD ESCORT, 1992 r., 180 tys. km, 1400 ccm, bordowy, 3-drzwiowy, - 10.000 zł. Kraków, tel. 0601/45-65-87

FORD ESCORT, 1992 r., 120 tys. km, 1800 ccm, czerwony, welurowa tapicerka, wspomaganie, alum. felgi, szyberdach, spoiler, garażowany, pierwszy właściciel, pełna dokumentacja, stan bardzo dobry, - 10.900 zł. Nowa Sól, tel. 068/356-42-13

FORD ESCORT, 1992 r., 1600 ccm, benzyna, czerwony, 3-drzwiowy, stan dobry, na białych tablicach, - 2.900 zł. Chojnów, tel. 076/817-75-26

FORD ESCORT CABRIO, 1992 r., 157 tys. km, 1400 ccm, czerwony, obniżony, welurowa tapicerka, alarm, - 11.200 zł. Głogów, tel. 0691/56-14-23

FORD ESCORT KOMBI, 1992 r., 1800 ccm, benzyna, biały, el. otw. szyby, ABS, przednia szyba ogrzewana, stan b. dobry, - 12.000 zł lub zamienie. Gubin, tel. 0600/21-07-25

FORD ESCORT, 1992 r., 130 tys. km, 1800 ccm, diesel, biały, centr. zamek, 5-drzwiowy, szyberdach, RM, - 10.900 zł lub zamienie. Legnica, tel. 0602/38-55-22

FORD ESCORT, 1992 r., 1800 ccm, diesel, szary metalic, alum. felgi, centr. zamek, alarm, 3-drzwiowy, zadbane, - 12.300 zł. Legnica, tel. 0691/20-18-44

FORD ESCORT, 1992 r., 1800 ccm, diesel, zielony metalic, składak, alarm, - 11.000 zł. Lubań, tel. 0608/16-49-88

FORD ESCORT KOMBI, 1992 r., 160 tys. km, 1800 ccm, diesel, granatowy, dwa dni w kraju, zadbane, - 11.900 zł. Walbrzych, tel. 074/843-12-32, 0605/92-40-19

FORD ESCORT, 1992 r., 1400 ccm, niebieski metalic, 3-drzwiowy, szyberdach, - 11.500 zł. Wrocław, tel. 071/325-96-70, 0504/87-34-30

FORD ESCORT, 1992/93 r., 1800 ccm, diesel, granatowy metalic, 3-drzwiowy, centr. zamek, garażowany, stan b. dobry, - 12.000 zł. Dzierżoniów, tel. 0602/17-81-61

FORD ESCORT, 1992/93 r., 1800 ccm, diesel, granatowy, centr. zamek, 3-drzwiowy, garażowany, stan b. dobry, - 12.000 zł. Strzegom, tel. 0601/67-21-85

FORD ESCORT KOMBI, 1992/93 r., 190 tys. km, 1300 ccm, benzyna, biały, nowy model, zadbane, RO, welurowa tapicerka, el. reg. reflektory, nowe opony, roleta, po wymianie filtrów i oleju, ekonomiczny + kółka zimowe, - 12.500 zł. Świdnica, tel. 074/852-14-99 po godz. 16, 050

FORD FIESTA, 2000 r., 52 tys. km, 1300 ccm, biały, I właściciel, książka serwisowa, poduszka pow. alarm, immobilizer, stan idealny, - 22.800 zł. Świebodzice, tel. 074/854-43-20, 0606/82-01-22

FORD FIESTA, 2000 r., 47 tys. km, 1800 ccm, TDI, srebrny metalic, ABS, wspomaganie, 4 pod. powietrzne, nowy model, 3-drzwiowy, drewniane dodatki, halogeny, sportowy zderzak, stan dobry, - 28.000 zł. Wrocław, tel. 071/351-23-93

FORD FOCUS KOMBİ, 1999 r., 65 tys. km, 1800 ccm, diesel, granatowy, ABS, klimatyzacja, 4 poduszki powietrzne, immobilizer, RO, wspomaganie, el. otw. szyby, el. reg. lusterka, centr. zamek, - 35.000 zł lub zamienie na busa Dzierżonów, tel. 074/831-59-09, 074/836-73-18

FORD FOCUS KOMBİ, 1999 r., 135 tys. km, 1796 ccm, benzyna, granatowy, el. otw. szyby, I właściciel, - 32.000 zł. Lubin, tel. 076/842-54-47

FORD FOCUS, 1999 r., 1600 ccm, 16V, srebrny metalic, pełne wyposażenie, - 34.500 zł. Rawicz, tel. 065/545-25-21

FORD FOCUS, 1999 r., 70 tys. km, 1600 ccm, niebieski, serwisowany, bez wypadku, 2 pod. powietrzne, klimatyzacja, ABS, podgrzewana przednia i tylna szyba, el. otw. szyby, el. reg. lusterka, podgrzewane spryskiwacze i lusterka, homologacja fabryczna, - 39.500 zł (możliwość wyst. faktury VAT) Świdnica, tel. 0605/44-04-53

FORD FOCUS, 1999 r., 36 tys. km, 1800 ccm, TDI, bordowy metalic, 90 KM, klimatyzacja, 2 pod. powietrzne, el. otw. szyby, ABS, centr. zamek, radio Ford z RDS, stan idealny, - 42.000 zł. Wrocław, tel. 0691/39-05-90

FORD GALAXY, 1998 r., 105 tys. km, 1900 ccm, TDI, niebieski metalic, 2 poduszki pow. centr. zamek, el. otw. szyby, el. reg. lusterka, wspomaganie, welurowa tapicerka, ciemne szyby, radio z CD, alum. felgi, przednia szyba ogrzewana, 7-osobowy, - 51.000 zł lub zamienie. Walbrzych, tel. 0503/17-83-80

FORD GRANADA, 1983 r., 148 tys. km, 1985 ccm, seledynowy, stan dobry, - 3.000 zł. Katowice, tel. 0502/68-61-41

FORD GRANADA, 1984 r., 2300 ccm srebrny metalic, centr. zamek, welurowa tapicerka, nowa inst. gazowa, alum. felgi, wspomaganie, stan dobry. Ważny przegląd i OC, - 3.100 zł. Wrocław, tel. 071/345-71-65, 0607/82-03-48

FORD KA, 1998 r., 37 tys. km, 1300 ccm, kolor wiśniowy, centr. zamek, el. otw. szyby, wspomaganie, immobilizer, klimatyzacja, skórzana kierownica, RO, garażowany, - 18.000 zł. Nowe Skalmierzyce, tel. 0504/91-99-39 po godz. 16

FORD MONDEO Ghia, 1993 r., 158 tys. km, 1800 ccm, koralkowy metalic, klimatyzacja, poduszka pow., wszystkie el. dodatki, bogate wyposażenie, - 18.000 zł. Wrocław, tel. 071/328-77-26

FORD MONDEO KOMBİ, 1993 r., 120 tys. km, 1800 ccm, czerwony, sprow. z Niemiec w roku 1996, pierwszy właściciel w kraju, zadbane, garażowany, w dobrym stanie technicznym, bogate wyposażenie: 2 poduszki powietrzne, ABS, elektrycznie otwierane szyby i szyberdach oraz elektryczna regulacja lusterek (z podgrzewaniem), - 18.000 zł. Wrocław, tel. 0602/15-72-85

FORD MONDEO SEDAN, 1993 r., 76 tys. km, 1600 ccm, benzyna, czerwony, I właściciel, ABS, 2 poduszki powietrzne, klimatyzacja, podgrzewane fotele, centr. zamek, w kraju od 2 miesięcy, - 16.500 zł (możl. wyst. fakt. VAT). Kłodzko, tel. 0609/60-03-83

FORD MONDEO, 1993 r., 130 tys. km, 1600 ccm, 16V, niebieski, wspomaganie kier., poduszka pow., szyberdach, w kraju od 1995 r., pełna dokumentacja, stan dobry, - 13.900 zł. Opole, tel. 0691/51-08-56

FORD MONDEO, 1994 r., 150 tys. km, 1800 ccm, 16V, niebieski metalic, wspomaganie, centr. zamek, poduszka pow., alarm, - 17.500 zł. Kłodzko, tel. 074/647-65-99

FORD MONDEO KOMBİ, 1994 r., 187 tys. km, 1800 ccm, ZETEC, biały, dwie poduszki pow., katalizator, centralny zamek, napinacze pasów, welurowa tapicerka, reg. wysokości kierownicy, dzielone tylne siedzenia, relingi dachowe + bagażnik, - 16.100 zł. Wrocław, tel. 071/791-58-82 po 20, 0502/53-17-41

FORD MONDEO KOMBİ, 1994 r., 120 tys. km, 1800 ccm, TD, czerwony, wspomaganie kierownicy, RO, relingi dachowe, poduszka powietrzna, w kraju od miesiąca, - 18.500 zł. Jelenia Góra, tel. 0691/73-85-30

FORD MONDEO, 1994 r., 128 tys. km, 1600 ccm, 16V, niebieski, I właściciel, RO, 5-drzwiowy, wspomaganie, welurowa tapicerka, stan b. dobry, - 16.200 zł. Lipniki, tel. 077/431-21-79, 0606/12-83-05

FORD MONDEO, 1994 r., 1800 ccm, turbo D, granatowy metalic, ABS, centr. zamek, wspomaganie kier., - 18.000 zł. Nysa, tel. 077/448-68-50

FORD MONDEO SEDAN, 1994 r., 130 tys. km, 1800 ccm, 16V, biały, ABS, automatic, alum. felgi, wspomaganie, RO, welurowa tapicerka, kpl. dokumentacja, - 14.800 zł lub zamienie. Świerżawa, tel. 075/712-40-54, 0609/20-26-27

FORD MONDEO, 1994 r., 139 tys. km, 1800 ccm, 16V, zielony metalic, klimatyzacja, el. otw. szyby, el. reg. lusterka, el. reg. foteli kierowcy, welurowa tapicerka, centr. zamek, alarm, pod. powietrzna kierownicy, - 15.000 zł (możliwe raty). Wrocław, tel. 0505/44-14-31

FORD MONDEO KOMBİ, 1994 r., 120 tys. km, 1800 ccm, 16V, zielony, 9 miesięcy w kraju, bez wypadku, 2 pod. powietrzne, ABS, wspomaganie, el. otw. szyby, el. reg. lusterka, fotel, szyberdach, centr. zamek, alarm, CD, 6 głośników, zadbane, atrakc. wygląd, - 16.800 zł. Wrocław, tel. 0600/98-45-21

FORD MONDEO KOMBİ, 1994/95 r., 248 tys. km, 1800 ccm, TDI, zielony metalic, 2 pod. powietrzne, wspomaganie, ABS, klimatyzacja, relingi dachowe, RM z RDS, kubelkowe fotele, wszystkie el. dodatki, blokada skrzyni biegów, alarm, bez wypadku, sprowadzony w całości, I właściciel, stan b. dobry, - 20.500 zł. Bierutów, tel. 0607/04-21-31

FORD MONDEO, 1995 r., 140 tys. km, zielony metalic, 5-drzwiowy, klimatyzacja, ABS, alum. felgi, wspomaganie kier., 2 poduszki pow., elektr. regul. foteli, elektr. otw. szyby i szyberdach, elektr. regul. lusterka, spoiler, alarm, centr. zamek, welurowa tapicerka, dodatkowy komplet kpl. zimowych, - 20.500 zł. Kraków, tel. 0606/17-66-18

FORD MONDEO KOMBİ, 1995 r., 1800 ccm, benzyna, granatowy, dużo dodatków, do oclenia - 2.900 EUR. Sulików, woj. zgorzelecki, tel. 075/775-58-22

FORD MONDEO, 1995 r., 1800 ccm, benzyna, granatowy, 2 pod. powietrzne, wszystkie el. dodatki, do oclenia - 2.900 EUR. Sulików, woj. jeleńogórski, tel. 0603/86-55-45

FORD SIERRA, 1983 r., 1600 ccm, benzyna, granatowy metalic, 4x4, I właściciel, nowa inst. gazowa, przegląd do 2003 r., stan techn. b. dobry, atrakc. wygląd, RM, spoiler tylny, - 3.700 zł lub zamienie na inny. Wrocław, tel. 0603/19-13-93

FORD SIERRA, 1983 r., 1600 ccm, benzyna, czerwony, 5-drzwiowy, 5-biegowy, RO, zadbane, stan dobry, - 2.300 zł. Prudnik, tel. 077/437-61-30

FORD SIERRA, 1984 r., 130 tys. km, 1600 ccm, błękitny metalic, instalacja gazowa, nowe opony i akumulator, ogrzewana tylna szyba, RO, pokrowce na siedzeniach, - 3.500 zł. Świdnica, tel. 074/640-40-70

FORD SIERRA, 1985 r., 1600 ccm, bordowy metalic, dzielona tylna kanapa, nowy akumulator, - 2.900 zł. Piszczowice, gm. Lubań, tel. 075/721-56-94

FORD SIERRA, 1986 r., 1600 ccm, benzyna, biały, 4-drzwiowy, stan b. dobry, - 4.500 zł. Bierutów, woj. wrocławskie, tel. 0607/04-21-31

FORD SIERRA KOMBİ, 1987 r., 2300 ccm, diesel, - 2.500 zł. Jarocin, tel. 062/749-51-43

FORD SIERRA, 1986 r., 180 tys. km, 1600 ccm, biały, 4-drzwiowy, przegląd do 06.2003 r., - 2.750 zł. Wrocław, tel. 071/361-26-25

FORD SIERRA, 1987 r., benzyna, inst. gaz., niebieski, zderzaki w kolorze nadwozia, hak, 3-drzwiowy, - 4.700 zł. Krosno Odrzańskie, tel. 0609/70-84-82

FORD SIERRA, 1987 r., 40 tys. km, 1600 ccm, niebieski metalic, po remoncie silnika (na gwarancji), nowe oleje, rozrząd, sprzęgło, nowy lakier, stan b. dobry, - 5.700 zł. Wrocław, tel. 0607/15-26-42

FORD SIERRA, 1987 r., 160 tys. km, 2300 ccm, diesel, czerwony hak, szyberdach, wspomaganie, stan techn. b. dobry, bez rdzy, zadbane, - 5.000 zł. Wrocław, tel. 071/328-47-70

FORD SIERRA SEDAN, 1987 r., 1796 ccm, wtrysk, jasnobrązowy, - 6.000 zł. Jelenia Góra, tel. 075/764-98-01

FORD SIERRA KOMBİ, 1987/88 r., 2300 ccm, diesel, czerwony, wspomaganie, garażowany, stan b. dobry, - 5.500 zł. Świebodzice, tel. 0602/17-81-61

FORD SIERRA KOMBİ, 1988 r., I właściciel w kraju, w ciągłej eksploatacji, do małego remontu. Głogów, tel. 0501/62-29-25

FORD SIERRA SEDAN, 1988 r., 2000 ccm, złoty, na białych tablicach - 550 EUR. Głubczyce, tel. 0608/83-29-98

FORD SIERRA, 1988 r., 2000 ccm, wtrysk czerwony, 5-drzwiowy, na białych tablicach - 480 EUR. Zgorzelec, tel. 075/648-20-50

FORD SIERRA SEDAN, 1988/95 r., 147 tys. km, 2000 ccm, OHC, granatowy, alum. felgi, hak, alarm, szyberdach, centr. zamek, zadbane, - 6.000 zł. Olawa, tel. 071/313-95-76, 0605/23-90-62

FORD SIERRA, 1989 r., 90 tys. km, 2000 ccm, granatowy metalic, instalacja gazowa, alum. felgi, szyberdach, lotka Coswortha, 3-drzwiowy, nowy akumulator, reduktor instalacji gazowej, pasek rozrządu, palec i kopułka, przegląd ważny do 03.2003 r., stan bardzo dobry, - 6.000 zł. Wrocław, tel. 071/791-64-57

FORD SIERRA KOMBİ, 1989 r., 98 tys. km, 2000 ccm, DOHC, czerwony, centr. zamek, szyberdach, relingi dachowe, automatic, stan b. dobry, - 7.000 zł. Wrocław, tel. 0601/57-77-47

FORD SIERRA SEDAN, 1989 r., 160 tys. km, 2000 ccm, błękitny metalic, inst. gazowa na gwarancji, wspomaganie, szyberdach, centr. zamek, welurowa tapicerka, hak, reg. foteli kierowcy, dzielona tylna kanapa z podłokietnikami, spoiler, garażowany, kpl. opon zimowych, - 7.900 zł. Wrocław, tel. 071/348-36-14, 0603/52-24-34

FORD SIERRA SEDAN, 1990 r., 140 tys. km, 2000 ccm, DOHC, bordowy metalic, centr. zamek, szyberdach, RO, na zachodnich tablicach - 850 EUR. Bolków, tel. 0605/20-67-71

FORD SIERRA KOMBİ, 1990 r., 2000 ccm inst. gazowa, alum. felgi, centr. zamek, alarm + 2 piloty, szyberdach, relingi dachowe, nowy akumulator (gwarancja) i amortyzatory, zadbane, garażowany, stan b. dobry, - 6.700 zł. Trzebnica, tel. 0503/60-28-15

FORD SIERRA, 1991 r., 123 tys. km, 1800 ccm, turbo D centr. zamek, el. otw. szyby, wspomaganie, welurowa tapicerka, szyberdach, RM, kpl. dokumentacja, bez wypadku, atrakc. wygląd, - 9.600 zł. Sobotka, woj. wrocławski, tel. 0600/51-31-02

FORD SIERRA, 1991 r., 160 tys. km, 2000 ccm, szary metalic, wspomaganie kierownicy, dwustopniowy oryginalny szyberdach, - 7.800 zł. Wrocław, tel. 0504/26-38-02

FORD SIERRA SEDAN, 1991 r., 1600 ccm, biały, szyberdach, welurowa tapicerka, radio, kpl. dokumentacja, stan b. dobry, zadbane, - 8.200 zł. Wrocław, tel. 071/359-26-48

FORD SIERRA SEDAN, 1991 r., 160 tys. km, 2000 ccm, DOHC, szary metalic, 125 KM, oryginalny szyberdach, wspomaganie kierownicy, dzielona tylna kanapa, RO + 4 głośniki. Wrocław, tel. 071/790-48-27

FORD SIERRA KOMBİ, 1991 r., 2300 ccm, diesel, srebrny metalic, centr. zamek, relingi dachowe, roleta bagażnika, reg. kierownicy, szyberdach, dzielona tylna kanapa, - 9.200 zł. Wrocław, tel. 071/316-78-30

FORD SIERRA KOMBİ, 1991 r., 2300 ccm, diesel, biały, centr. zamek, wspomaganie, relingi dachowe, radio, regul. kierownicy, nowe tłumiki, nowe łarce i kloki ham., silnik wymieniony (sprowadzony z Niemiec), welurowa tapicerka, stan b. dobry, hak, - 9.000 zł. Wrocław, tel. 0609/02-67-26

FORD SIERRA KOMBİ, 1991 r., 1800 ccm, turbo D - 1.000 EUR + opłaty. Jelenia Góra, tel. 075/761-81-47

FORD SIERRA KOMBİ, 1991 r., 130 tys. km, 2000 ccm, biały, sprowadzony w całości, relingi dachowe, roleta, szyberdach, RM, zadbane, nie eksploatowany w kraju, zarejestrowany, - 6.500 zł lub zamienie na inny. Legnica, tel. 0502/54-81-11

FORD SIERRA, 1991 r., 1800 ccm, turbo D, kolor stalowy metalic, org. lakier, bez wypadku, sprowadzony w całości, centr. zamek, wspomaganie, el. otw. szyby, szyberdach, RM, garażowany, po konserwacji, atrakc. wygląd, stan b. dobry, kpl. dokumentacja, - 9.600 zł lub zamienie. Sobotka, tel. 0600/51-31-02

FORD SIERRA, 1991 r., 2000 ccm, benzyna, bordowy, sprężyny H & R - 35 mm, alum. felgi 16", szyberdach, spoiler na klapie bagażnika, hak, stan b. dobry, - 12.000 zł. Wrocław, tel. 0502/96-16-23

FORD SIERRA SEDAN, 1991 r., 1600 ccm, biały, szyberdach, radio, welurowa tapicerka, kpl. dokumentacja, garażowany, zadbane, stan b. dobry, - 8.400 zł. Wrocław, tel. 071/359-11-51

FORD SIERRA, 1991 r., 160 tys. km, 2000 ccm, DOHC, szary metalic, - 7.500 zł. Wrocław, tel. 071/790-48-27

FORD SIERRA SEDAN, 1991/92 r., 2000 ccm, benzyna, bordowy, sprężyny H & R - 35 mm, alum. felgi 16", szyberdach, spoiler na klapie bagażnika, hak, stan b. dobry, - 12.000 zł. Wrocław, tel. 0502/96-16-23

FORD SIERRA SEDAN, 1991 r., 1600 ccm, biały, szyberdach, radio, welurowa tapicerka, kpl. dokumentacja, garażowany, zadbane, stan b. dobry, - 8.400 zł. Wrocław, tel. 071/359-11-51

FORD SIERRA, 1991 r., 160 tys. km, 2000 ccm, DOHC, szary metalic, 125 KM, oryginalny szyberdach, wspomaganie kierownicy, dzielona tylna kanapa, RO + 4 głośniki. Wrocław, tel. 071/790-48-27

FORD SIERRA SEDAN, 1991/92 r., 2000 ccm, benzyna, biały, relingi dachowe, szyberdach, centr. zamek, bez wypadku, zarejestrowany, kpl. dokumentacja, sprowadzony w całości, zadbane, stan dobry, - 5.900 zł lub zamienie na inny. Paczków, tel. 077/431-76-76, 0600/98-46-13

FORD SIERRA SEDAN, 1991/92 r., 1800 ccm, turbo D, bordowy metalic, centr. zamek, alarm + pilot, el. otw. szyby, reg. kierownicy, obrotomierz, alum. felgi, RM, atrakc. wygląd, kupiony w salonie, serwisowany, kpl. dokumentacja, - 12.000 zł. Paczków, tel. 077/431-64-23

FORD SIERRA KOMBİ, 1992 r., 2000 ccm, biały, wyposażenie el. reg., centr. zamek, alarm, Mul-T-Lock, nowe opony, - 8.200 zł. Wrocław, tel. 071/352-51-04, 0606/58-84-02

FORD SIERRA, 1992 r., 138 tys. km, 2000 ccm, DOHC, biały, wspomaganie, centr. zamek, alarm + pilot, kupiony w salonie, bez wypadku, - 8.800 zł. Wrocław, tel. 071/351-97-50

FORD SIERRA KOMBİ, 1992/93 r., 1800 ccm, benzyna, granatowy metalic, wspomaganie, centr. zamek, ABS, RM, szyberdach, relingi dachowe, welurowa tapicerka, 2 komplety opon, alum. felgi, nowy akumulator i amortyzatory, el. reg. reflektory, bez wypadku, stan b. dobry, - 10.500 zł. Brzeg, tel. 077/416-44-51, 0501/30-58-49

FORD SIERRA SEDAN, 1992/93 r., 95 tys. km, 1600 ccm, benzyna, inst. gaz. kupiony w salonie w kraju, centr. zamek, - 11.000 zł lub zamienie na taniszy Ostrów Wlkp., tel. 062/730-32-42

FORD TAUNUS, 1980 r., 1300 ccm, benzyna, stan silnika b. dobry, po wymianie amortyzatorów, ważne OC, przegląd do 03.2003 r., - 1.900 zł lub zamienie na komputer. Wrocław, tel. 071/352-29-80, 0504/86-50-59

FORD TAUNUS, 1993 r., 125 tys. km, 3000 ccm, benzyna, srebrny metalic, stan b. dobry, 2 poduszki pow., tempomat, klimatyzacja, automatic, - 19.000 zł. Wrocław, tel. 071/329-01-16

FORD SIERRA KOMBİ, 1991/92 r., 2000 ccm, benzyna, biały, relingi dachowe, szyberdach, centr. zamek, bez wypadku, zarejestrowany, kpl. dokumentacja, sprowadzony w całości, zadbane, stan dobry, - 5.900 zł lub zamienie na inny. Paczków, tel. 077/431-76-76, 0600/98-46-13

FORD SIERRA SEDAN, 1991/92 r., 1800 ccm, turbo D, bordowy metalic, centr. zamek, alarm + pilot, el. otw. szyby, reg. kierownicy, obrotomierz, alum. felgi, RM, atrakc. wygląd, kupiony w salonie, serwisowany, kpl. dokumentacja, - 12.000 zł. Paczków, tel. 077/431-64-23

FORD SIERRA KOMBİ, 1992 r., 2000 ccm, biały, wyposażenie el. reg., centr. zamek, alarm, Mul-T-Lock, nowe opony, - 8.200 zł. Wrocław, tel. 071/352-51-04, 0606/58-84-02

FORD SIERRA, 1992 r., 138 tys. km, 2000 ccm, DOHC, biały, wspomaganie, centr. zamek, alarm + pilot, kupiony w salonie, bez wypadku, - 8.800 zł. Wrocław, tel. 071/351-97-50

FORD SIERRA KOMBİ, 1992/93 r., 1800 ccm, benzyna, granatowy metalic, wspomaganie, centr. zamek, ABS, RM, szyberdach, relingi dachowe, welurowa tapicerka, 2 komplety opon, alum. felgi, nowy akumulator i amortyzatory, el. reg. reflektory, bez wypadku, stan b. dobry, - 10.500 zł. Brzeg, tel. 077/416-44-51, 0501/30-58-49

FORD SIERRA SEDAN, 1992/93 r., 95 tys. km, 1600 ccm, benzyna, inst. gaz. kupiony w salonie w kraju, centr. zamek, - 11.000 zł lub zamienie na taniszy Ostrów Wlkp., tel. 062/730-32-42

FORD TAUNUS, 1980 r., 1300 ccm, benzyna, stan silnika b. dobry, po wymianie amortyzatorów, ważne OC, przegląd do 03.2003 r., - 1.900 zł lub zamienie na komputer. Wrocław, tel. 071/352-29-80, 0504/86-50-59

FORD TAUNUS, 1993 r., 125 tys. km, 3000 ccm, benzyna, srebrny metalic, stan b. dobry, 2 poduszki pow., tempomat, klimatyzacja, automatic, - 19.000 zł. Wrocław, tel. 071/329-01-16

UNFALLWAGEN

Z E N T R U M

MÓWIWY PO POLSKU

Boschstr. 3
31275 Lehrte-Hamelerwald
20 km. przed Hanowerem

TEL. 0049-171-3554691

150 auto na placu busy, ciężarowe, osobowe, motocykle
Możliwość przygotowania auta do jazdy, na miejscu.

Plac znajduje się tuż przy autostradzie, 300 m od zjazdu.

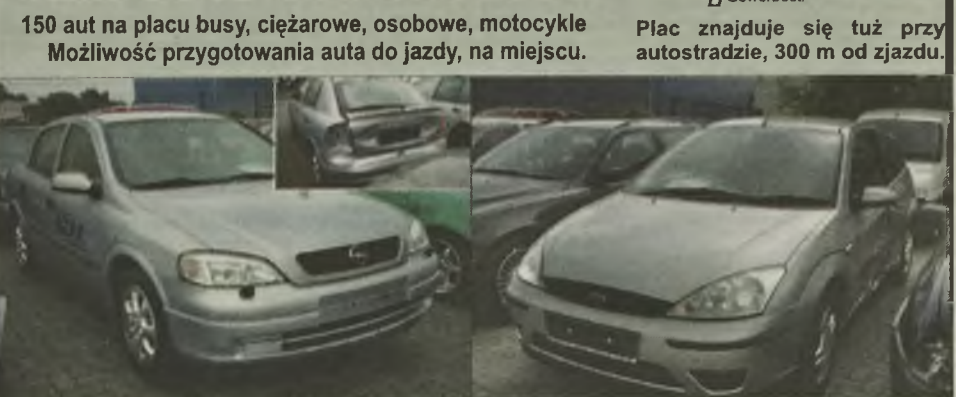

Opel Astra 1.8 16V 125KM 5/02r. 1200 km, xenon, klimatronic, 4x airbag o.k. alum. felgi 9.900 euro



Ford Focus 1.6 16V 6/02r. 4x airbag o.k. klimatyzacja, lekko uszk. drzwi 11.750 euro



VW Passat 2.0 8/01r. klimatronic, 4x airbag o.k. 15 tys. km. 12.500 euro



Renault Kangoo 1.2 16V 75KM 12/01r. 14 tys. km., klimatyzacja, radio pełna el. serwo, centr. zamek 4.900 euro

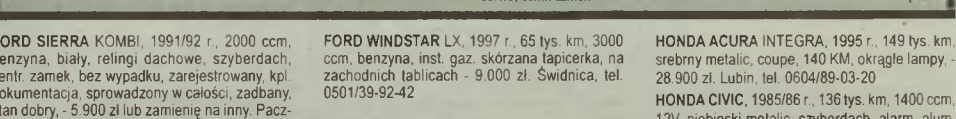

Honda Civic 1995/86 r., 136 tys. km, 1400 ccm, 12V, niebieski metalic, szyberdach, alarm, alum. felgi, stan b. dobry, - 4.700 zł. Żarów, tel. 0502/56-64-07

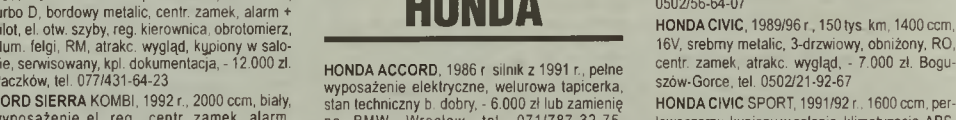

Honda Civic 1989/96 r., 150 tys. km, 1400 ccm, 16V, srebrny metalic, 3-drzwiowy, obniżony, RO, centr. zamek, atrakc. wygląd, - 7.000 zł. Boguszów-Gorce, tel. 0502/21-92-67

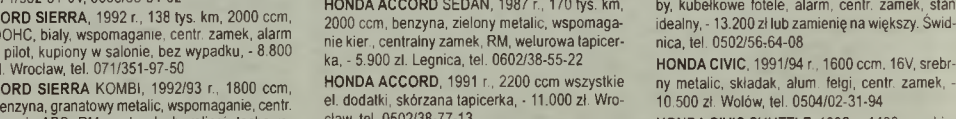

Honda Civic Sport, 1991/92 r., 1600 ccm, perłowoczarny, kupiony w salonie, klimatyzacja, ABS, centr. zamek, alum. felgi, szyberdach, czarne szyby, kubelkowe fotele, alarm, centr. zamek, stan idealny, - 13.200 zł lub zamienie na większy. Świdnica, tel. 0502/56-64-08

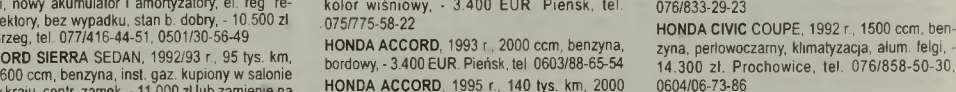

Honda Civic 1991/94 r., 1600 ccm, 16V, srebrny metalic, składak, alum. felgi, centr. zamek, - 10.500 zł. Wołów, tel. 0504/02-31-94

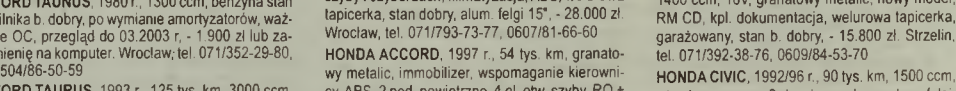

Honda Civic Shuttle, 1992 r., 1400 ccm, biały, stan b. dobry, - 11.000 zł. Głogów, tel. 076/833-29-23

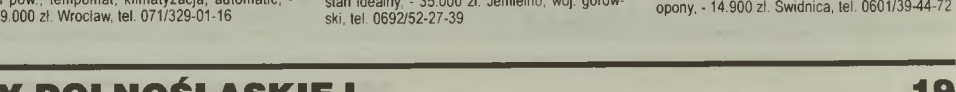

Honda Civic Coupe, 1992 r., 1500 ccm, benzyna, perłowoczarny, klimatyzacja, alum. felgi, - 14.300 zł. Prochowice, tel. 076/858-50-30, 0604/06-73-86



Honda Civic Sedan, 1992/93 r., 137 tys. km, 1400 ccm, 16V, granatowy metalic, nowy model, RM CD, kpl. dokumentacja, welurowa tapicerka, garażowany, stan b. dobry, - 15.800 zł. Strzelin, tel. 071/392-38-76, 0609/84

cm, 115 KM, czerwony, kupiony w salonie w Poznaniu, serwisowany, aktualna książka serwisowa i gwarancja, podgrzewane siedzenia, wspomaganie kierownicy, centr. zamek + pilot, el. reg. lusterka, el. otw. szyby, - 22.000 zł. Kalisz, tel. 062/765-23-27, 062/764-55-46

HONDA CIVIC, 1998 r., 85 tys. km, 1400 ccm, IS, 16V, srebrny metalic, wspomaganie kierownicy, centralny zamek, el. otw. szyby, el. reg. lusterka, immobiliz. alarm, 2 poduszki powietrzne, kupiony w salonie w Polsce, drewniane dodatki, - 29.500 zł. Wrocław, tel. 0601/87-71-82

HONDA CIVIC HATCH, 2000 r., 1400 ccm, czarny, kupiony w salonie, - 41.000 zł. Wrocław, tel. 0605/61-14-51

HONDA CONCERTO, 1991 r., 1500 ccm, czerwony, 5-drzwiowy, sprowadzony z Niemiec, - 10.800 zł. Zgorzelec, tel. 0601/34-59-02

HONDA CONCERTO, 1994 r., 104 tys. km, 1500 ccm, granatowy metalic, el. otw. szyby, el. reg. lusterka, centr. zamek, RM Kenwood, alarm + pilot, klimatyzacja, zadbane, - 14.100 zł. Wrocław, tel. 0607/65-07-70

HONDA CONCERTO, 1999 r., 102 tys. km, 1800 ccm, benzyna, czarna, klimatyzacja, el. otw. szyby, el. reg. lusterka, - 43.000 zł. Wrocław, tel. 0601/72-42-72

HONDA CRX, 1986/87 r., 1600 ccm, 16V, srebrny, 1 właściciel, komputer, - 7.500 zł lub zamienie na BMW albo inny. Międzyzlesie, tel. 074/812-62-66, 0600/35-84-74

HONDA CRX, 1987 r., 1600 ccm, 16V stan b. dobry, - 7.000 zł. Ostrów, tel. 043/841-58-85, 0609/94-24-06

HONDA PRELUDE, 1986 r., 160 tys. km, 1800 ccm, benzyna, żółty metalic, centr. zamek, el. otw. szyby, szyberdach, wspomaganie kier., reg. kierownic, alum. felgi, nowe opony, nowy akumulator, alarm, stan techn. b. dobry, zadbane, sportowy wygląd, - 7.800 zł. Bolesławiec, tel. 075/734-53-00, 0501/55-60-45

HONDA PRELUDE, 1989/97 r., 200 tys. km, 2000 ccm, biały, automatic, el. otw. szyberdach, wspomaganie, reg. kierownic, alum. felgi, sportowy wygląd, zadbane, stan techn. i ogólny b. dobry, ważny przegląd i OC, RO, - 6.300 zł. Wrocław, tel. 071/339-13-14, 071/363-28-03

HYUNDAI

HYUNDAI ACCENT, 1996 r., 196 tys. km, 1300 ccm, zielony metalic, 3-drzwiowy, el. otw. szyby, centr. zamek, alarm, garażowany, - 13.500 zł. Wrocław, tel. 071/349-20-68

HYUNDAI COUPE, 2000 r., 24 tys. km, 1600 ccm, czerwony ABS, 2 poduszki pow., - 49.500 zł., tel. 0600/94-96-19

HYUNDAI LANTRA, 1992 r., 1600 ccm, granatowy metalic, el. otw. szyberdach, klimatyzacja, RO, automatic, zadbane, - 8.900 zł lub zamienie na tańszy. Wiązów, tel. 071/393-14-91

HYUNDAI LANTRA, 1994 r., 120 tys. km, 2000 ccm, srebrny metalic, alum. wspomaganie, RO, el. otw. szyby, centr. zamek, - 9.000 zł. Kępno, tel. 062/782-00-13 lub 0603/91-30-45

HYUNDAI PONY, 1991 r., 1300 ccm, biały, 3-drzwiowy, kupiony w kraju, - 5.000 zł. Wrocław, tel. 071/373-34-12

HYUNDAI PONY GLS, 1991/92 r., 1500 ccm, granatowy metalic, 5-drzwiowy, 5-biegowy, lusterka i zderzaki w kol. nadwozia, welurowa tapicerka, immobiliz. dodatkowe światło, stop, nowe opony, dzielona tylna kanapa, org. radio, oznakowany, stan b. dobry, - 6.000 zł. Strzelin, tel. 071/392-28-35, 0691/51-62-77

HYUNDAI PONY, 1992 r., 150 tys. km, 1500 ccm, niebieski metalic, radiodzwonczak Kenwood + 4 głośniki, obrotomierz, hak, instalacja gazowa, bardzo oszczędny, - 6.900 zł. Nysa, tel. 0603/84-56-09

HYUNDAI PONY, 1992 r. 3-drzwiowy, stan b. dobry, na białych tablicach, - 2.800 zł. Walichnowy k. Wielunia, tel. 0505/58-08-31

HYUNDAI PONY, 1993 r., 1300 ccm, srebrny metalic, - 6.500 zł. Syców, tel. 062/582-01-26

HYUNDAI SONATA, 1989/90 r., 230 tys. km, 1800 ccm, biały, instalacja gazowa, sprowadzony w całości, 4-drzwiowy, lekko przesywanne drzwi, pełna dokumentacja, - 4.900 zł. Jarocin, tel. 062/741-32-52, 0605/40-82-09

KIA

KIA CARENS, 2001 r., 1793 ccm, benzyna, niebieski, 6-osobowy, prosty z salonu, - 45.000 zł. Legnica, tel. 0601/40-72-55

KIA CARNIVAL, 1999 r., 44 tys. km, 2900 ccm, TDI, bordowy metalic, klimatyzacja, ABS, el. otwierane szyby, el. regul. lusterka, 2 poduszki powietrzne, aluminiowe felgi, relingi dachowe, ciemne szyby, radiodzwonczak + CD, kupiony w salonie, gwarancja do 09.2002 r., nowe opony, - 60.000 zł. Wrocław, tel. 0602/82-09-49

KIA RIO, 2001 r., 1400 ccm, srebrny metalic, automatic, el. reg. lusterka, el. otw. szyby, ABS, - 30.000 zł. Wrocław, tel. 0504/78-45-53

KIA SHUMA, 1998/99 r., 1800 ccm, benzyna, niebieski metalic, instalacja gazowa, 2 poduszki powietrzne, wspomaganie kier., pełne wyposażenie elektryczne, hak, kupiony w salonie, - 20.900 zł. Popielów, tel. 077/469-71-38, 0608/08-63-13

KIA SHUMA, 1999/00 r., 60 tys. km, 1500 ccm, benzyna, biały, klimatyzacja, instalacja gazowa, homologacja na ciężarowy - 28.000 zł lub zamienie na VW Passata, Opla Astrę. Wrocław, tel. 0607/91-62-37

LADA

LADA 2105 N, 1985 r., beżowy, przegląd do 05.2003 r., welurowa tapicerka, - 1.700 zł. Wrocław, tel. 071/363-15-97

LADA 2105, 1985 r., beżowy, przegląd do 05.2003 r., welurowa tapicerka, nowe opony, stan b. dobry, - 1.700 zł. Wrocław, tel. 071/363-15-97

LADA 2107, 1986 r., 35 tys. km, 1300 ccm, kolor - kość słoniowa, - 2.100 zł. Lubin, tel. 076/842-81-49, po 15

LADA 2107, 1986 r., 1300 ccm inst. gazowa, stan dobry, - 3.000 zł. Bielawa, tel. 074/833-14-28

LADA, 1987 r., 37 tys. km, 1300 ccm, benzyna, biały, inst. gazowa, nowe opony i akumulator, hak, RO, - 1.600 zł. Wałbrzych, tel. 0606/43-10-97

LADA 2107, 1988 r., 133 tys. km, 1300 ccm, wiśniowy, wersja fińska, dzielona tylna kanapa, - 3.300 zł. Wrocław, tel. 071/363-22-79, 0503/68-32-29

ska, obrotomierz, lotnicze fotele, tapicerka w kolorze bordowym, po wymianie sprzegła, - 1.700 zł. Wrocław, tel. 0505/03-97-05

LADA 2107, 1988 r., 113 tys. km, 1300 ccm, kolor wiśniowy, wersja fińska, welurowa tapicerka, dzielona tylna kanapa, garażowany, stan b. dobry, - 2.900 zł. Wrocław, tel. 071/363-22-79, 0503/68-32-29

LADA 2107, 1988 r., 130 tys. km, 1300 ccm, beżowy, tylna szyba ogrzewana, lotnicze fotele, nowy akumulator i klocki hamulcowe, po remoncie zawieszania przedniego, hak, stan dobry, - 1.600 zł. Wrocław, tel. 071/794-03-07

LADA 2107, 1988 r., 150 tys. km, 1300 ccm, czerwony, 1 właściciel, garażowany, lotnicze fotele, - 2.200 zł. Wrocław, tel. 0505/31-68-12

LADA 2107, 1988 r., 130 tys. km, 1300 ccm, kość słoniowa, wersja fińska, lotnicze fotele, welurowa tapicerka, przegląd do stycznia 2003 r., stan dobry, - 1.200 zł. Wrocław, tel. 0601/73-37-54

LADA 2106, 1989 r., 1500 ccm, kość słoniowa, welurowa tapicerka, nowe opony, w ciągłej eksploatacji, - 2.000 zł. Wrocław, tel. 0501/67-60-38

LADA 2107, 1990 r., - 1.000 zł. Wrocław, tel. 0601/18-34-76

LADA 2104 KOMBI, 1991 r., 80 tys. km, 1500 ccm, benzyna, kolor - kość słoniowa, szyberdach, RO, hak, nadkola, - 3.000 zł. Prusy, gm. Kondratowice, tel. 071/393-63-63

LADA 2103, 1991 r., 1300 ccm garażowany, - 3.500 zł. Wrocław, tel. 071/784-88-42 wieczorem

LADA SAMARA, 1989 r., 1700 ccm, niebieski, 1 właściciel, bez wypadku, garażowany, - 3.000 zł. Dzierżoniów, tel. 0601/57-86-65

LADA SAMARA, 1989/90 r., 1300 ccm, niebieski, 3-drzwiowy, 1 właściciel, bez wypadku, garażowany, stan b. dobry, - 3.000 zł. Świdnica, tel. 0603/54-05-97

LADA SAMARA, 1989/90 r., 1300 ccm, niebieski, 1 właściciel, bez wypadku, garażowany, stan b. dobry, - 3.000 zł. Świebodzice, tel. 0602/17-81-61

LADA SAMARA, 1990 r., 76 tys. km, 1300 ccm, biały, szyberdach, inst. gazowa, nowe klocki i szczerki hamulcowe, przegląd do 10.06.2003 r., stan techn. dobry, - 2.300 zł. Chalupki, tel. 074/819-90-94, 0691/80-46-54

LADA SAMARA, 1991 r., 1500 ccm, kolor wiśniowy, zadbane, 1 właściciel, - 3.500 zł. Gierczyn, woj. łowicki, tel. 0505/37-43-62

LADA SAMARA, 1992 r., 150 tys. km, 1500 ccm, biały, 1 właściciel, wersja fińska, hak, przegląd techn. do 06.2003 r. + części zamienne, - 2.500 zł. Wrocław, tel. 0604/51-39-23

LANCIA

LANCIA DELTA, 1987 r., 13 tys. km, 2000 ccm, turbo, czerwony, 4x4, wspomaganie, fotele Recaro, welurowa tapicerka, komputer, el. otw. szyby, el. wys. anelna, centr. zamek, halogeny, ospoilerow, sportowe opony i uki, wydechowy, atrakc. wygląd, dodatkowo silnik (z dokumentacją), - 11.200 zł. Wrocław, tel. 0609/86-14-86

LANCIA DELTA, 1996 r., 52 tys. km, 1800 ccm, 16V, czerwony, ABS, pod powietrzna, el. otw. szyby, el. otw. szyberdach, centr. zamek, stan b. dobry, - 18.600 zł., tel. 0501/75-19-29

LANCIA KAPPA, 1995/97 r., 2400 ccm, niebieski, stan b. dobry, pełne wyposażenie, wersja rządzona + zimowe opony, - 30.000 zł. Wrocław, tel. 0601/79-78-28

LANCIA THEME, 1994 r., 140 tys. km, 2016 ccm, czarny, 205 KM, ABS, - 20.000 zł. Wrocław, tel. 071/325-41-70 po godz. 17, 0607/16-55-33

MASERATI

MASERATI SHAMAL, 1995 r., 42 tys. km, benzyna, czerwony, replika sportowego i wysięgowego samochodu, atrakc. wygląd, - 28.000 zł. Wrocław, tel. 0603/31-05-49

MAZDA

MAZDA 121, 1991/92 r., 98 tys. km, 1300 ccm, benzyna, wtrysk, srebrny metalic, kpl dokumentacja, 1 właściciel, 4-drzwiowy, el. rozsuwany dach, RM, alum. felgi, reg. reflektory, - 10.900 zł. Strzelin, tel. 071/392-12-94, 0608/63-57-20

MAZDA 323, 1982 r., 147 tys. km, 1300 ccm, benzyna, czerwony, zarejestrowany, stan dobry, - 1.500 zł. Wrocław, tel. 0609/06-18-74

MAZDA 323, 1983 r., 1300 ccm, czarny, przegląd do 10.2002 r., nowe tablice rej., stan b. dobry, - 2.700 zł. Lubiąż, tel. 0607/49-08-90

MAZDA 323 GT, 1985 r. przegląd do 12.2002 r., stan dobry, - 1.800 zł. Lomnica, gm. Mysłakowice, tel. 0602/61-79-29

MAZDA 323, 1988 r., 1600 ccm, wtrysk, 16V 3-drzwiowy, szyberdach, stan silnika b. dobry, zadbane, na białych tablicach - 495 EUR. Ślubice, tel. 0692/29-65-03

MAZDA 323, 1989 r., 1600 ccm, benzyna, biały, stan b. dobry, na białych tablicach, - 2.000 zł. Opole, tel. 0502/81-27-80

MAZDA 323, 1990 r., 186 tys. km, 1300 ccm, czerwony, 3-drzwiowy, radio, alarm, rozkładana kanapa, zadbane, - 7.200 zł. Wrocław, tel. 071/349-20-68

MAZDA 320 GL, 1991 r., 1324 ccm, benzyna, biały, zderzaki i lusterka w kolorze nadwozia, zadbane, - 5.500 zł. Osiny, gm. Komprachcice, woj. opolski, tel. 0602/51-19-35

MAZDA 323 F, 1992 r., 1800 ccm, 16V, czerwony, 5-drzwiowy, 5-biegowy, wspomaganie, centr. zamek, alarm, el. otw. szyby, immobiliz. RO, reg. kierownic, sportowy układ wydechowy, stan b. dobry, - 10.000 zł. Żąbkowice Śląskie, tel. 074/810-33-85, 0609/87-07-15

MAZDA 323, 1992/93 r., 117 tys. km, 1800 ccm, 16V, czarny, sprowadzony w całości, el. otw. szyby, el. otw. szyberdach, el. reg. lusterka, centralny zamek, RM, - 10.900 zł. Grodków, tel. 0606/97-01-43

MAZDA 323, 1992/94 r., 114 tys. km, 1800 ccm, 16V, DOHC, czerwony, 4WD, wszystkie el. dodatki, ABS, szyberdach, alum. felgi, kola zimowe, dużo części zamiennych, - 15.500 zł. Wrocław, tel. 0609/84-17-84

MAZDA 323 PROTAGE, 1993 r., 141 tys. km, 1800 ccm, wtrysk, 128 KM, czerwony, sprowadzony w całości, kpl. dokumentacja, 1 właściciel, do małych poprawek lakierniczych, sedan, przegląd do 06.2003 r., - 8.200 zł. Bolesławiec, tel. 0605/10-85-80

cm, czerwony, sedan, 1 właściciel, kpl dokumentacja, sprowadzony w całości, blacharka do małych poprawek, przegląd do 05.2003 r., - 8.300 zł. Bolesławiec, tel. 075/732-13-33, 0601/99-85-61

MAZDA 323, 1994 r., 120 tys. km, 1300 ccm, 16V, czerwony, centr. zamek, wspomaganie, szyberdach, stan b. dobry, dodatkowo kola zimowe (gratki), - 12.500 zł. Namysłów, tel. 0602/13-82-10

MAZDA 323, 1996 r., 62 tys. km, 1300 ccm, 16V, granatowy metalic, - 23.000 zł. Wrocław, tel. 071/349-43-33, 0691/14-00-81

MAZDA 626, 1984 r., 330 tys. km, 2000 ccm, diesel, lurkusowy, po remoncie silnika (100 tys. km), - 1.600 zł. Jelenia Góra, tel. 075/75-74-36

MAZDA 626, 1984 r., 1600 ccm, benzyna 5-drzwiowy, ekonomizer, stan b. dobry, - 6.200 zł. Ślubice, woj. gorzowski, tel. 0608/43-11-63

MAZDA 626, 1984 r., 1600 ccm 5-drzwiowy, zadbane, - 5.800 r., Tuplice, woj. zarski, tel. 068/375-12-49

MAZDA 626, 1986 r., 1600 ccm, srebrny metalic, automatic, atrakc. wygląd, - 5.000 zł. Bielawa, tel. 074/833-39-69

MAZDA 626, 1986 r., 2000 ccm, diesel stan tech. dobry, do małego remontu blacharki, - 1.200 zł. Wrocław, tel. 071/322-26-42 w godz. 9-16

MAZDA 626, 1986 r., diesel, biały, - 2.500 zł. Wrocław, tel. 071/332-48-87

MAZDA 626, 1987 r., 2000 ccm, benzyna, błękitny metalic, 5-drzwiowy, 5-biegowy, wspomaganie, el. otw. szyby, centr. zamek, - 4.900 zł. Bolesławiec, tel. 075/644-33-81

MAZDA 626, 1988 r., 2000 ccm, niebieski metalic, inst. gazowa, szyberdach, centr. zamek, el. otw. szyby, alarm + pilot, stan idealny, - 9.000 zł. Złotoryja, tel. 0604/22-62-67

MAZDA 626, 1992/93 r., 2000 ccm, benzyna, zielony, centr. zamek, wspomaganie, el. otw. szyby, szyberdach, spoiler, garażowany, stan b. dobry, - 15.800 zł. Strzegom, tel. 0601/67-21-85

MAZDA 626 SEDAN, 1992/93 r., 2000 ccm, benzyna, zielony metalic, nowy model, centr. zamek, - 15.800 zł. Świdnica, tel. 0601/57-86-65

MAZDA 626, 1992/93 r., 2000 ccm, benzyna, zielony metalic, nowy model, pełne wyposażenie elektryczne, wspomaganie, szyberdach, RM, alarm, garażowany, - 15.500 zł. Świdnica, tel. 0605/35-26-21

MAZDA 626 KOMBI, 1993 r., 160 tys. km, 2000 ccm, diesel, szary metalic, centr. zamek, alarm, serwo, - 15.900 zł. Sulików, tel. 0607/53-92-57

MAZDA 626 CRONOS, 1993 r., 144 tys. km, 2500 ccm, V6, srebrny metalic, pełne wyposażenie, - 18.900 zł. Twardogóra, tel. 071/315-00-99, 0605/10-95-77

MAZDA 626, 1993 r., 170 tys. km, 2000 ccm, benzyna, zielony metalic, wszystkie el. dodatki, wspomaganie, ABS, hak, - 18.000 zł. Wrocław, tel. 0601/70-23-44

MAZDA 626 GL, 1993 r., 145 tys. km, 1800 ccm, granatowy metalic, pełne wyposażenie elektryczne, immobiliz. RO + 5 głośników, 5-drzwiowy, kpl. dokumentacja, - 15.200 zł. Wrocław, tel. 071/341-01-85, 0602/62-58-86

MAZDA 626 CRONOS, 1995 r., 140 tys. km, 2000 ccm, 16V, benzyna, ciemnozielony metalic, 4-drzwiowy, 2 pod. powietrzne, klimatyzacja, automatic, wspomaganie, reg. kierownic, centr. zamek + pilot, alarm, welurowa tapicerka, RM, stan b. dobry, kpl. dokumentacja, alum. felgi, możliwe raty, - 24.000 zł. Jelenia Góra, tel. 0602/76-82-98

MAZDA MPV, 1992 r., 3000 ccm, ciemnozielony metalic, 7-osobowy, klimatyzacja, alum. felgi, automatic, pełne wyposażenie el., tempomat, - 23.000 zł. Wołów, tel. 071/384-11-48, 0601/79-66-73

MAZDA MX-3, 1992/93 r., 155 tys. km, 1600 ccm, 16V, perłowoczarny, kupiony w Polsce, el. otw. szyby i szyberdach, centr. zamek, wspomaganie, RM, zadbane, - 14.900 zł lub zamienie. Legnica, tel. 0502/54-81-11

MAZDA MX-3, 1995 r., 130 tys. km, 1600 ccm, srebrny, 1 właściciel, bogate wyposażenie, - 21.000 zł. Strzelce Opolskie, tel. 077/461-46-66

MAZDA MX-6, 1993 r., 136 tys. km, 2500 ccm, bordowy, wszystkie el. dodatki, alum. felgi, - 35.000 zł. Wrocław, tel. 071/321-86-91 rano, 071/783-16-83 wieczorem, 0601/72-40-15

MAZDA XEDOS, 1995 r., 2000 ccm, benzyna, grafitylowy, pełne wyposażenie, - 32.000 zł. Wrocław, tel. 0603/76-57-19

MERCEDES

MERCEDES 140 S-KLASSE, 1992 r., 4200 ccm, benzyna, antracyt, pełne wyposażenie, klimatyzacja, skórzana tapicerka, - 60.000 zł. Wrocław, tel. 071/342-57-46

MERCEDES 180 C-KLASSE, 1996 r., 160 tys. km, 1800 ccm, benzyna, zielony metalic, ABS, 2 poduszki pow., el. otw. szyby, - 35.000 zł. Wrocław, tel. 0501/24-15-35

MERCEDES 180 C-KLASSE, 1998/99 r., 62 tys. km, 16V, grafitylowy, wersja Elegance, pełne wyposażenie, - 53.000 zł. Jelenia Góra, tel. 075/755-32-95, 0502/20-56-88

MERCEDES 190 E, 1983/84 r., 1800 ccm, benzyna, srebrny metalic, stan b. dobry, RO, centr. zamek, wspomaganie, el. otw. szyberdach, - 7.600 zł. Rawicz, tel. 065/546-12-95, 0606/10-06-50

MERCEDES 190, 1984 r., 2000 ccm, benzyna, biały, garażowany, bez wypadku, stan b. dobry, - 8.600 zł. Dzierżoniów, tel. 0601/67-21-85

MERCEDES 190, 1984/85 r., 2000 ccm, benzyna, biały, wspomaganie, oryg. lakier, bez wypadku, alum. felgi, garażowany, stan b. dobry, - 8.600 zł. Strzegom, tel. 0601/57-86-65

MERCEDES 190, 1987 r., biały, automatic, centr. zamek, klimatyzacja, - 14.000 zł. Jenkowice, powiat średzki, tel. 0609/84-08-33

MERCEDES 190 E, 1987/95 r., 120 tys. km, 2300 ccm, złoty, - 14.000 zł. Wrocław, tel. 071/336-37-23

MERCEDES 190 D, 1988 r., - 12.500 zł. Dzierżoniów, tel. 0603/64-59-12

MERCEDES 190 D, 1988 r., 180 tys. km, 2500 ccm, biały, centr. zamek, wspomaganie, szeroka listwa, jasne wnętrze, - 16.800 zł lub zamienie. Wałbrzych, tel. 074/666-08-61

MERCEDES 190, 1989 r., 1900 ccm, benzyna, biały, automatic, ABS, el. otw. szyby i szyberdach, el. reg. lusterka, garażowany, - 12.700 zł. Leszno, tel. 065/526-22-60

MERCEDES 190 E, 1989 r., 2000 ccm, czarny metalic, ABS, wspomaganie, el. otw. szyby, el. reg. lusterka, alum. felgi, RM, 5-biegowy, kpl. dokumentacja, - 12.200 zł lub zamienie. Paczków, tel. 0607/87-28-19

MERCEDES 190 E, 1991/92 r., 148 tys. km, 1800 ccm, benzyna, beżowy, 110 KM, alum. felgi, alarm, blokada skrzyni biegów, el. reg. lusterka, ABS, szyberdach, przyciemniane szyby, nowe opony i hamulca, stan b. dobry, - 18.500 zł. Wrocław, tel. 071/349-40-86, 0604/41-35-45

MERCEDES 200 123 D, 1978 r., 2000 ccm, diesel, beżowy metalic, zadbane, radiodzwonczak, wspomaganie kier., po remoncie silnika, nowy akumulator, 2 nowe opony, kolkapi, w ciągłej eksploatacji, - 2.900 zł lub zamienie. Złoty Stok, tel. 074/817-50-82, 0600/94-24-15

MERCEDES 200 123 D, 1979 r., 2000 ccm, diesel, beżowy metalic, zadbane, radiodzwonczak, wspomaganie kier., po remoncie silnika, nowy akumulator, 2 nowe opony, kolkapi, w ciągłej eksploatacji, - 2.900 zł lub zamienie. Złoty Stok, tel. 074/817-50-82, 0600/94-24-15

MERCEDES 200 123 D, 1979 r., 2000 ccm, diesel, beżowy metalic, zadbane, radiodzwonczak, wspomaganie kier., po remoncie silnika, nowy akumulator, 2 nowe opony, kolkapi, w ciągłej eksploatacji, - 2.900 zł lub zamienie. Złoty Stok, tel. 074/817-50-82, 0600/94-24-15

MERCEDES 200 123 D, 1979 r., 2000 ccm, diesel, beżowy metalic, zadbane, radiodzwonczak, wspomaganie kier., po remoncie silnika, nowy akumulator, 2 nowe opony, kolkapi, w ciągłej eksploatacji, - 2.900 zł lub zamienie. Złoty Stok, tel. 074/817-50-82, 0600/94-24-15

MERCEDES 200 123 D, 1979 r., 2000 ccm, diesel, beżowy metalic, zadbane, radiodzwonczak, wspomaganie kier., po remoncie silnika, nowy akumulator, 2 nowe opony, kolkapi, w ciągłej eksploatacji, - 2.900 zł lub zamienie. Złoty Stok, tel. 074/817-50-82, 0600/94-24-15

MERCEDES 200 123 D, 1979 r., 2000 ccm, diesel, beżowy metalic, zadbane, radiodzwonczak, wspomaganie kier., po remoncie silnika, nowy akumulator, 2 nowe opony, kolkapi, w ciągłej eksploatacji, - 2.900 zł lub zamienie. Złoty Stok, tel. 074/817-50-82, 0600/94-24-15

MERCEDES 200 123 D, 1979 r., 2000 ccm, diesel, beżowy metalic, zadbane, radiodzwonczak, wspomaganie kier., po remoncie silnika, nowy akumulator, 2 nowe opony, kolkapi, w ciągłej eksploatacji, - 2.900 zł lub zamienie. Złoty Stok, tel. 074/817-50-82, 0600/94-24-15

MERCEDES 200 123 D, 1979 r., 2000 ccm, diesel, beżowy metalic, zadbane, radiodzwonczak, wspomaganie kier., po remoncie silnika, nowy akumulator, 2 nowe opony, kolkapi, w ciągłej eksploatacji, - 2.900 zł lub zamienie. Złoty Stok, tel. 074/817-50-82, 0600/94-24-15

MERCEDES 200 123 D, 1979 r., 2000 ccm, diesel, beżowy metalic, zadbane, radiodzwonczak, wspomaganie kier., po remoncie silnika, nowy akumulator, 2 nowe opony, kolkapi, w ciągłej eksploatacji, - 2.900 zł lub zamienie. Złoty Stok, tel. 074/817-50-82, 0600/94-24-15

MERCEDES 200 123 D, 1979 r., 2000 ccm, diesel, beżowy metalic, zadbane, radiodzwonczak, wspomaganie kier., po remoncie silnika, nowy akumulator, 2 nowe opony, kolkapi, w ciągłej eksploatacji, - 2.900 zł lub zamienie. Złoty Stok, tel. 074/817-50-82, 0600/94-24-15

MERCEDES 200 123 D, 1979 r., 2000 ccm, diesel, beżowy metalic, zadbane, radiodzwonczak, wspomaganie kier., po remoncie silnika, nowy akumulator, 2 nowe opony, kolkapi, w ciągłej eksploatacji, - 2.900 zł lub zamienie. Złoty Stok, tel. 074/817-50-82, 0600/94-24-15

MERCEDES 200 123 D, 1979 r., 2000 ccm, diesel, beżowy metalic, zadbane, radiodzwonczak, wspomaganie kier., po remoncie silnika, nowy akumulator, 2 nowe opony, kolkapi, w ciągłej eksploatacji, - 2.900 zł lub zamienie. Złoty Stok, tel. 074/817-50-82, 0600/94-24-15

MERCEDES 200 123 D, 1979 r., 2000 ccm, diesel, beżowy metalic, zadbane, radiodzwonczak, wspomaganie kier., po remoncie silnika, nowy akumulator, 2 nowe opony, kolkapi, w ciągłej eksploatacji, - 2.900 zł lub zamienie. Złoty Stok, tel. 074/817-50-82, 0600/94-24-15

MERCEDES 200 123 D, 1979 r., 2000 ccm, diesel, beżowy metalic, zadbane, radiodzwonczak, wspomaganie kier., po remoncie silnika, nowy akumulator, 2 nowe opony, kolkapi, w ciągłej eksploatacji, - 2.900 zł lub zamienie. Złoty Stok, tel. 074/817-50-82, 0600/94-24-15

MERCEDES 200 123 D, 1979 r., 2000 ccm, diesel, beżowy metalic, zadbane, radiodzwonczak, wspomaganie kier., po remoncie silnika, nowy akumulator, 2 nowe opony, kolkapi, w ciągłej eksploatacji, - 2.900 zł lub zamienie. Złoty Stok, tel. 074/817-50-82, 0600/94-24-15

MERCEDES 200 123 D, 1979 r., 2000 ccm, diesel, beżowy metalic, zadbane, radiodzwonczak, wspomaganie kier., po remoncie silnika



ZA GOTÓWKĘ

PIETRZAK B.B.

SKUP I SPRZEDAŻ samochodów używanych



**Katowice, ul. Bocheńskiego 125
tel. 032/205-40-35 w. 109**

pon.-pt. 8.00-18.00, sob. 8.00-15.00, niedz. 10.00-14.00



RENAULT LAGUNA II GRANDTOUR, 2001 r., 35 tys. km, 1500 ccm, PCI, kolor morski metalic, 120 KM, ABS, 6 pod. powietrznych, alum. felgi, centr. zamek, el. otw. szyby, el. reg. lusterka, immobilizer, klimatyzacja, komputer, RO, wspomaganie, - 87.900 zł brutto.

F2606592



FORD COURIER FIESTA, 1996 r., 161 tys. km, 1300 ccm, czerwony, - 14.900 zł brutto.

F2606172



VOLVO S90, 1997 r., 165 tys. km, 3000 ccm, srebrny metalic, kupiony w kraju, pełne wyposażenie, - 55.900 zł.

F2606182



RENAULT MEGANE KOMBI, 2001 r., 12 tys. km, 1600 ccm, srebrny metalic, wersja Expression, ABS, alarm, 4 pod. powietrzne, centr. zamek, el. otw. szyby, el. reg. lusterka, immobilizer, klimatyzacja, wspomaganie, - 53.000 zł brutto.

F2606192



FIAT TEMPRA, 1994 r., 135 tys. km, 1900 ccm, biały, centr. zamek, el. otw. szyby, RO, wspomaganie, - 13.500 zł. Pietrzak Katowice,

F2606202



SUZUKI SWIFT, 1996 r., 53 tys. km, 1300 ccm, bordowy, alarm, centr. zamek, immobilizer, kupiony w kraju, - 15.800 zł.

F2606602



RENAULT MEGANE KOMBI, 2000 r., 23 tys. km, 1400 ccm, 16V, srebrny, 4 pod. powietrzne, ABS, centr. zamek, wspomaganie, - 44.900 zł brutto.

F2606612



RENAULT MEGANE, 2001 r., 13 tys. km, 1400 ccm, 16V, srebrny metalic, ABS, 4 pod. powietrzne, klimatyzacja, - 46.000 zł brutto.

F2606622



RENAULT MEGANE KOMBI, 1999 r., 52 tys. km, 1400 ccm, kolor grafitowy metalic, ABS, alarm, 4 pod. powietrzne, centr. zamek, el. otw. szyby, RO + CD, wspomaganie, kupiony w kraju, - 31.200 zł.

F2606632



RENAULT LAGUNA EXPESION, 2001 r., 48 tys. km, 1600 ccm, 16V, granatowy metalic, 6 pod. powietrznych, ABS, centr. zamek, el. otw. szyby, el. reg. lusterka, klimatyzacja, RO, wspomaganie, immobilizer, kupiony w kraju, - 59.400 zł.

F2606642



RENAULT KANGOO, 2001 r., 12 tys. km, 1900 ccm, TDi, srebrny metalic, ciągnik siodłowy, el. otw. szyby, immobilizer, wspomaganie, - 45.700 zł brutto.

F2606652



OPEL OMEGA CD, 1995 r., 203 tys. km, 2500 ccm, beżowy metalic, ABS, centr. zamek, el. otw. szyby, el. reg. lusterka, klimatyzacja, RO, wspomaganie, - 27.000 zł.

F2606152



RENAULT LAGUNA, 2001 r., 20 tys. km, 1600 ccm, granatowy, ABS, alarm, 6 pod. powietrznych, centr. zamek, el. otw. szyby, el. reg. lusterka, klimatyzacja, wspomaganie, kupiony w kraju, - 56.600 zł.

F2605442



RENAULT LAGUNA, 1999 r., 117 tys. km, 2950 ccm, bordowy, kupiony w kraju, ABS, alarm, 4 pod. powietrzne, alum. felgi, centr. zamek, el. otw. szyby, el. reg. lusterka, immobilizer, klimatronic, komputer, wspomaganie kier., tempomat, gwarancja 6 m-cy w cenie samochodu, - 46.700 zł.

F2605022



RENAULT LAGUNA, 1999 r., 53 tys. km, 2000 ccm, zielony metalic, ABS, alarm, 4 pod. powietrzne, alum. felgi, centr. zamek, el. otw. szyby, el. reg. lusterka, immobilizer, klimatyzacja, RO, wspomaganie, - 46.500 zł.

F2606142

NISSAN

NISSAN 200 SX, 1989 r., 1800 ccm, turbo E, granatowy, cena 1.100 EUR. Giuchów, tel. 068/386-04-14

NISSAN 200 SX COUPE, 1999 r., 33 tys. km, 2000 ccm, 16V, turbo E, zielony, wersja racing (limitowana), pełne wyposażenie - 65.000 zł lub zamienie na terenowy lub na motocykl. Jelenia Góra, tel. 0603/74-73-17

NISSAN 300 ZX, 1988 r., grafitowy metalic, 5-biegowy, centr. zamek, el. otw. szyby, - 13.200 zł. Brzeg, tel. 0607/50-73-53

NISSAN ALMERA, 2000/01 r., 15 tys. km, 1498 ccm, kolor morski metalic, 2 pod. powietrzne, centr. zamek, el. otw. szyby, wspomaganie, alum. felgi, tarcze hamulcowe x4, - 37.900 zł. Wałbrzych, tel. 0601/55-25-26

NISSAN BLUEBIRD, 1985 r., 100 tys. km, 2000 ccm, benzyna, błękitny, aktualny przegląd, techn. sprawny, bez rdzy, kpl. dokumentacja, - 3.000 zł. Zielona Góra, tel. 0606/25-36-47

NISSAN CHERRY, 1986 r., 120 tys. km, 1700 ccm, diesel, czerwony, 30-drewniana kierownica, welurowa tapicerka, garażowany, bez wypadku, stan silnika i blacharki idealny, - 5.100 zł. Jelenia Góra, tel. 075/642-34-52, 0505/56-76-82

NISSAN DATSUN, 1982/91 r., 1300 ccm, bezowy, 5-drzwiowy, 5-biegowy, tylna szamba ogrzewana, garażowany, nowe podzespoły, - 3.000 zł. Wrocław, tel. 0502/98-47-50 po godz. 15

NISSAN LAUREL, 1988 r., 2800 ccm, diesel, błękitny metalic, - 6.000 zł. Kondratowice, woj. strzebiński, tel. 0503/15-41-92

NISSAN MICRA, 1988 r., 1000 ccm, czerwony, - 4.800 zł. Wschowa, tel. 065/540-15-00, 0609/83-77-79

NISSAN MICRA, 1991 r., 50 tys. km, 1200 ccm, wtrysk, niebieski, 3-drzwiowy, 5-biegowy, RO, zadbane, na zachodnich tablicach - 1.700 zł. Zgorzelec, tel. 0503/17-02-41

NISSAN MICRA, 1992 r., 119 tys. km, 1230 ccm, czarny, stan b. dobry, - 7.000 zł. Słostowice, tel. 074/818-11-39

NISSAN MICRA, 1992 r., - 6.000 zł. Wrocław, tel. 071/327-60-45 do godz. 8 i po 19

NISSAN MICRA, 1993 r., 1200 ccm, niebieski metalic, szyberdach, inst. gazowa, butla w miejscu koła zapasowego, - 9.500 zł. Wiazów, tel. 071/393-14-91

NISSAN MICRA, 1993/94 r., 1000 ccm, 16V, czarny metalic, el. otw. szyberdach, wspomaganie kier., el. reg. reflektory, nowy model, alum. felgi, stan idealny, - 14.200 zł. Tuplice, woj. zarski, tel. 0501/46-84-56

NISSAN MICRA, 1997/98 r., 1000 ccm, wtrysk, 16V, srebrny metalic, immobilizer, centr. zamek + pilot, wspomaganie, RM, alum. felgi, oznakowany, el. reg. reflektory, spieralnia tylna kanapa, kupiony w salonie, serwisowany, zadbane, stan b. dobry, - 15.400 zł (możliwe raty), Paczków, tel. 077/431-77-52, 0602/67-58-35

NISSAN MICRA, 1998 r., 60 tys. km, 1000 ccm, 16V, czerwony, 5-drzwiowy, poduszka pow., zadbane, immobilizer, - 19.500 zł. Wrocław, tel. 0607/62-52-79

NISSAN PRIMERA, 1991 r., biały, centr. zamek, RO, szyberdach, - 13.000 zł. Głogów, tel. 0609/72-21-34

NISSAN PRIMERA SEDAN, 1991 r., 2000 ccm, czerwony, wspomaganie, szyberdach, wszystkie el. dodatki, - 10.500 zł. Wrocław, tel. 071/359-26-48

NISSAN PRIMERA GT, 1991 r., 2000 ccm, - 11.000 zł. Wrocław, tel. 071/362-27-09

NISSAN PRIMERA, 1991 r., czerwony, alarm, centr. zamek, el. otw. szyby, el. reg. lusterka, welurowa tapicerka, - 12.300 zł. Wrocław, tel. 071/87-37-90, 0601/74-93-43

NISSAN PRIMERA, 1993 r., 2000 ccm, benzyna, bordowy, wszystkie el. dodatki - 2.100 EUR. Pieńsk, tel. 075/775-58-22

NISSAN PRIMERA, 1993 r., 2000 ccm, benzyna do oclenia - 2.000 EUR. Sulikow, gm. Bogatynia, woj. zgorzelecki, tel. 0603/86-55-45

NISSAN PRIMERA, 1995 r., 2000 ccm, diesel 5-drzwiowy, el. otw. szyby, poduszka powietrzna, centralny zamek, - 18.000 zł. Wólów, tel. 071/389-02-18

NISSAN PRIMERA SEDAN, 1995 r., 98 tys. km, 1600 ccm, ciemnoniebieski metalic, 5-drzwiowy, centr. zamek, - 17.000 zł. Wrocław, tel. 071/346-50-44, 0604/73-10-65

NISSAN PRIMERA SEDAN, 1997 r., 123 tys. km, 1600 ccm, 16V, niebieski metalic, wspomaganie, 2 poduszki pow., ABS, el. reg. lusterka, alarm, centr. zamek, immobilizer, - 27.500 zł (możliwe raty). Lubin, tel. 0604/41-80-47

NISSAN PRIMERA KOMBI, 1997/98 r., 60 tys. km, 1600 ccm, 16V, granatowy, pełne wyposażenie, - 25.000 zł. Jawor, tel. 076/871-02-92

NISSAN PRIMERA, 1998 r., 90 tys. km, kolor grafitowy, opony zimowe, alum. felgi, - 28.500 zł. Góra, tel. 0606/13-24-60

NISSAN SERENA, 1995 r., 2300 ccm, diesel, srebrny, 8-osobowy, klimatyzacja, centr. zamek, - 23.500 zł. Ostrów Wlkp., tel. 062/736-87-50, 0605/62-29-77

NISSAN SERENA, 1995 r., 95 tys. km, 1600 ccm, 16V, bordowy metalic, 8-osobowy, klimatyzacja, do drobnych poprawek lakierniczych, - 21.000 zł. Wrocław, tel. 071/362-22-58 po godz. 20

NISSAN SUNNY SEDAN, 1984 r., 1500 ccm, diesel, czerwony, centr. zamek + pilot, nowe piersiście i akumulator, przegląd do 5.2003 r., stan opon i tech. dobry, - 2.000 zł. Brzeg, tel. 077/444-14-99, 0606/16-61-00

NISSAN SUNNY KOMBI, 1984 r., 180 tys. km, 1500 ccm, błękitny metalic, po remoncie kapitalnym silnika, do remontu blacharki i tylnego zawieszania, brak aktualnego przeglądu, - 1.500 zł. Wrocław, tel. 071/791-38-61 w godz. 18-22, 0607/04-10-78

NISSAN SUNNY, 1987 r., 1700 ccm, diesel, biały, alarm, centr. zamek, nowe amortyzatory, - 7.100 zł. Bystrzyca Kłodzka, tel. 0607/24-18-29

NISSAN SUNNY, 1987 r., 1700 ccm, diesel, biały, bez wypadku, nowy akumulator i amortyzatory, centr. zamek, hak, halogeny, alum. felgi, RO + 4 głośniki, dodatkowe światło, stop, spoiler + koła zimowe, - 7.300 zł. Bystrzyca Kłodzka, tel. 0607/24-18-29

NISSAN SUNNY SEDAN, 1988 r., 4-drzwiowy, hak, stan dobry, - 7.800 zł. Wrocław, tel. 071/787-31-08, 0601/78-28-97

NISSAN SUNNY SEDAN, 1988 r., 4-drzwiowy, hak, stan dobry, - 7.800 zł. Wrocław, tel. 071/787-31-08, 0601/78-28-97

NISSAN SUNNY SEDAN, 1989 r., 1700 ccm, diesel, biały, 4-drzwiowy, 5-biegowy, stan b. dobry, - 8.700 zł lub zamienie. Prusice, tel. 071/312-53-41, 312-63-41

NISSAN SUNNY N-13, 1990 r., 130 tys. km, 1600 ccm, czerwony, stan dobry, na zachodnich tablicach - 1.500 zł. Lubin, tel. 076/749-40-22, 0691/62-92-81

NISSAN SUNNY N-14, 1991 r., 1400 ccm, szary metalic, II właściciel, kupiony w salonie, - 10.000 zł. Wrocław, tel. 071/351-72-74

NISSAN SUNNY, 1993 r., 138 tys. km, 2000 ccm, diesel, srebrny metalic, wspomaganie, centr. zamek, alarm + pilot, szyberdach, 5-drzwiowy, nowe amortyzatory, kpl. dokumentacja, - 14.000 zł. Namysłów, tel. 077/410-51-30, 0600/73-45-90

OLTCIT

OLTCIT CLUB, 1992 r., kolor grafitowy metalic, - 700 zł. Wrocław, tel. 071/351-61-49

OPEL

www.autobolemark24.de

OPEL ASCONA, 1981 r., 1300 ccm, benzyna, niebieski metalic, - 3.000 zł lub zamienie na mniejszy. Bystrzyca Kłodzka, tel. 074/811-26-69

OPEL ASCONA SEDAN, 1985 r., 1700 ccm, diesel, 4-drzwiowy, - 3.200 zł. Nowoszyce, powiat oleśnicki, tel. 0609/02-19-77

OPEL ASCONA GT SEDAN, 1986 r., 1800 ccm, wtrysk, czerwony, 4-drzwiowy, sportowe zawieszenie i układ wydechowy, - 2.800 zł. Pieńsk, powiat zgorzelecki, tel. 0607/92-94-41

OPEL ASCONA, 1987 r., 1600 ccm, diesel, niebieski, 5-drzwiowy, 5-biegowy, na zachodnich tablicach - 1.900 zł. Gromadka, tel. 0691/53-38-58

OPEL ASCONA SEDAN, 1988 r., 2000 ccm, benzyna, czerwony, na zachodnich tablicach - 650 EUR. Zgorzelec, tel. 0604/34-07-09

OPEL ASCONA, 1988 r., diesel, szyberdach, hak, 5-biegowy, 5-drzwiowy, na białych tablicach, - 700 zł. Niemcy, tel. 0049/17-87-99-10-92

OPEL ASTRA KOMBI, 1991 r., 190 tys. km, 1600 ccm, benzyna, wtrysk, biały, stan techn. b. dobry, nie eksploatowany w kraju, tydzień po odprawie celnej, wspomaganie, halogeny, wersja podstawowa, zadbane wnętrze, po przeglądzie techn., - 9.800 zł. Wrocław, tel. 0501/73-24-52

OPEL ASTRA KOMBI, 1991 r., 136 tys. km, 1700 ccm, diesel, biały, - 13.600 zł. Kościan, tel. 065/511-06-83

OPEL ASTRA, 1991 r., 137 tys. km, 1400 ccm, benzyna, niebieski, stan b. dobry, - 10.000 zł. Luban, tel. 075/721-48-62, 0503/19-83-58

OPEL ASTRA, 1991 r., 1400 ccm, niebieski metalic, 5-drzwiowy, bez wypadku, zwolniony z opłaty skarbowej, - 12.500 zł. Miejska Górka, tel. 065/547-48-58, 0606/45-28-05

OPEL ASTRA, 1991 r., 150 tys. km, 1600 ccm, brazyłowy metalic, zadbane, pierwszy właściciel w Polsce, wspomaganie kierownicy, RO, szyberdach, - 11.500 zł. Wrocław, tel. 071/348-51-79

OPEL ASTRA, 1991 r., 1600 ccm, benzyna, czerwony, 3-drzwiowy, sprzedawany z Niemiec, - 10.800 zł. Zgorzelec, tel. 0608/07-15-73

OPEL ASTRA SEDAN, 1992 r., 105 tys. km, 1800 ccm, kolor grafitowy metalic, centr. zamek, ABS, wspomaganie, szyberdach, welurowa tapicerka, el. reg. lusterka, el. reg. reflektory, kpl. dokumentacja, zadbane, stan b. dobry, - 13.900 zł lub zamienie na inny. Wrocław, tel. 071/359-11-51

OPEL ASTRA, 1992 r., 105 tys. km, 1600 ccm, benzyna, biały, 5-drzwiowy, ABS, wspomaganie, centr. zamek, el. reg. lusterka, szyberdach, welurowa tapicerka, stan silnika i blacharki b. dobry, kpl. dokumentacja, zadbane, garażowany, - 11.900 zł (możliwe raty lub zamiana). Ząbkowice Śląskie, tel. 0604/58-19-50

OPEL ASTRA KOMBI, 1992 r., 190 tys. km, 1700 ccm, diesel, biały, wspomaganie, centralny zamek, relingi dachowe, RO, pierwszy właściciel w Polsce, - 13.400 zł. Zielona Góra, tel. 0504/05-79-90

OPEL ASTRA, 1992 r., wspomaganie, centr. zamek, szyberdach, welurowa tapicerka, halogeny, - 12.000 zł. Bolesławiec, tel. 0501/98-93-76

OPEL ASTRA, 1992 r., 150 tys. km, 1400 ccm, wtrysk, perłobordowy, 5-drzwiowy, wspomaganie, centr. zamek, szyberdach, welurowa tapicerka, - 11.900 zł lub zamienie na tańszy. Legnica, tel. 0602/38-55-22

OPEL ASTRA, 1992 r., 100 tys. km, 1400 ccm, wtrysk, czerwony, I właściciel, 5-drzwiowy, bez wypadku, stan b. dobry, - 14.200 zł. Nysa, tel. 0606/40-36-78

OPEL ASTRA, 1992 r., 150 tys. km, czerwony, wspomaganie kier., centr. zamek, szyberdach, - 12.500 zł. Paszowice, powiat jaworski, tel. 0505/04-40-03

OPEL ASTRA CD, 1992 r., 190 tys. km, 1800 ccm, benzyna, perłowogranatowy, centr. zamek, kubelkowe fotele, welurowa tapicerka, - 14.900 zł. Smolec, tel. 071/316-94-13, 0604/59-56-21

OPEL ASTRA GSI, 1992 r., 2000 ccm, benzyna, nowa inst. gazowa, alum. felgi, alarm, centr. zamek, wspomaganie, el. reg. lusterka, ABS, - 13.900 zł. Ściegny, tel. 0503/98-89-94

OPEL ASTRA, 1992 r., 130 tys. km, 1700 ccm, diesel, niebieski, wspomaganie kier., alarm, RO, stan b. dobry, - 12.200 zł. Wałbrzych, tel. 074/848-53-96

OPEL ASTRA SEDAN, 1992 r., 1600 ccm, niebieski metalic, centr. zamek, wspomaganie, ABS, el. otw. szyby, welurowa tapicerka, alarm, zadbane, stan b. dobry, - 14.900 zł. Wrocław, tel. 071/359-26-48

OPEL ASTRA, 1992 r., 100 tys. km, 1398 ccm, benzyna, bordowy metalic, 5-drzwiowy, wspomaganie kier., - 10.000 zł. Zgorzelec, tel. 075/775-46-91, 0691/77-09-29

OPEL ASTRA, 1992/93 r., 156 tys. km, 1600 ccm, benzyna, biały, 5-drzwiowy, 5-biegowy, ABS, szyberdach, wspomaganie, el. reg. lusterka, el. reg. reflektory, dzielona kanapa, bez wypadku, - 12.600 zł. Bolesławiec, tel. 0504/15-67-80

OPEL ASTRA KOMBI, 1992/93 r., 166 tys. km, 1400 ccm, katalizator, nowe opony i amortyzatory, w kraju od roku, stan b. dobry, - 12.900 zł. Kędzierzyn-Koźle, tel. 077/405-02-65, 0504/62-04-26

OPEL ASTRA GSI, 1992/93 r., 170 tys. km, 3000 ccm, benzyna, niebieski metalic, alum. felgi, alarm, centr. zamek, el. reg. lusterka, szyberdach, inst. gazowa, RO Pioneer, - 13.900 zł. Ściegny, tel. 0503/98-89-94

OPEL ASTRA SEDAN, 1992/93 r., 105 tys. km, 1800 ccm, kolor grafitowy metalic, centr. zamek, wspomaganie, ABS, szyberdach, welurowa tapicerka, el. reg. lusterka, el. reg. reflektory, kpl. dokumentacja, zadbane, stan b. dobry, - 13.800 zł lub zamienie na inny. Wrocław, tel. 071/359-26-48

OPEL ASTRA, 1992/93 r., 125 tys. km, 1700 ccm, diesel, srebrny metalic, alarm, szyberdach, wspomaganie, 5-drzwiowy, - 14.000 zł. Wrocław, tel. 071/349-22-47, 0501/57-45-59

OPEL ASTRA, 1992/94 r., 100 tys. km, 1400 ccm, benzyna, bordowy metalic, 5-drzwiowy, wspomaganie, szyberdach, stan dobry, - 10.000 zł. Zgorzelec, tel. 075/775-46-91, 0607/27-63-20

OPEL ASTRA, 1993 r., 125 tys. km, 1700 ccm, diesel, srebrny metalic, centr. zamek, szyberdach, - 14.000 zł. Wrocław, tel. 071/349-22-47, 0501/57-45-59

OPEL ASTRA KOMBI, 1993 r., 130 tys. km, 1600 ccm, wtrysk, benzyna, bordowy, bez wypadku, książka serwisowa, wspomaganie, 2-osobowy, radio, el. reg. reflektory, kpl. dokumentacja, stan b. dobry, - 10.000 zł. Wrocław, tel. 071/321-39-49

OPEL ASTRA KOMBI, 1993 r., 160 tys. km, 1700 ccm, turbo D, granatowy metalic, szyberdach, wspomaganie, centr. zamek, hak, - 15.000 zł. Zagrodno, tel. 0608/44-28-97

OPEL ASTRA, 1993/94 r., 1400 ccm, wtrysk, biały, 5-drzwiowy, 5-biegowy, katalizator, centr. zamek, el. reg. reflektory, I właściciel, na białych tablicach, stan idealny, - 5.300 zł. Gorzów Wlkp., tel. 0606/92-17-52

OPEL ASTRA, 1993/94 r., 158 tys. km, 1700 ccm, TDi, turkusowy metalic, 5-drzwiowy, centr. zamek, wspomaganie, welurowa tapicerka, hak, RO, alum. felgi, opony zimowe, książka serwisowa, bez wypadku, w kraju od roku, - 16.500 zł. Oleśnica, tel. 0602/47-46-95

OPEL ASTRA, 1993/94 r., 130 tys. km, 1600 ccm, benzyna, bordowy metalic, kombi, centralny zamek, wspomaganie kier., ABS, el. regul. lusterka, welurowa tapicerka, szyberdach, roleta bagażnika, stan b. dobry, na białych tablicach - 1700 EUR. Wrocław, tel. 0609/58-08-89

OPEL ASTRA KOMBI, 1993/97 r., 140 tys. km, 1800 ccm, kolor winiowy metalic, alum. felgi, kubelkowe fotele, opony zimowe, kubelkowe fotele, opony zimowe, relingi dachowe, szyberdach, zderzak i lusterka lakierowane, wspomaganie, centr. zamek, atrakcyjny wygląd, - 13.500 zł. Lubin, tel. 0609/03-47-79, 0603/44-73-84

OPEL ASTRA SEDAN, 1994 r., 170 tys. km, 1700 ccm, turbo D, szary metalic, ciemne szyby, alum. felgi, atrak. wygląd, stan b. dobry, - 16.800 zł. Oleśnica, tel. 0609/10-47-74

OPEL ASTRA KOMBI, 1994 r., 140 tys. km, 1700 ccm, diesel, biały, wspomaganie kier., centr. zamek, szyberdach, - 16.500 zł. Ostrzeszów, tel. 062/730-82-61

OPEL ASTRA, 1994 r., 140 tys. km, 1400 ccm, benzyna, szary metalic, 5-drzwiowy, centr. zamek, stan b. dobry, - 13.900 zł., możliwe raty lub zamienie. Paczków, tel. 077/431-75-08

WWW.WYPADKI.DE

OPEL ASTRA, 1994 r., 1600 ccm, bordowy metalic, sprzedawany w całości, 5-drzwiowy, automat, wspomaganie, centr. zamek, szyberdach, RM, model przejrzysty, zadbane, atrak. wygląd, stan techn. b. dobry, - 12.400 zł. Paczków, tel. 077/431-71-33, 0604/22-02-69

OPEL ASTRA, 1994 r., 140 tys. km, bordowy metalic, centr. zamek, alarm, szyberdach, - 13.500 zł. Szprotawa, tel. 0691/81-00-49

OPEL ASTRA KOMBI, 1994 r., 110 tys. km, 1400 ccm, benzyna, czerwony, relingi dachowe, welurowa tapicerka, RO, Mul-T-Lock, garażowany, stan b. dobry, - 12.900 zł (możliwe raty lub zamienie). Ząbkowice Śląskie, tel. 0600/55-05-84

OPEL ASTRA KOMBI, 1994 r., 147 tys. km, 1700 ccm, turbo D, jasnozielony, 5-drzwiowy, centr. zamek, RO, hak, wspomaganie, pod. powietrzna, relingi dachowe, alum. felgi, sprzedawany z Holandii, stan b. dobry, - 18.200 zł. Praszka, tel. 034/358-81-44

OPEL ASTRA, 1994/95 r., 145 tys. km, 1700 ccm, TDi, chabrowy, sprzedawany w całości, serwisowany, alum. felgi, - 19.800 zł. Ząbkowice Śląskie, tel. 0691/14-23-76

OPEL ASTRA CLASSIC, 1995 r., 150 tys. km, 1600 ccm, czarny, wspomaganie, szyberdach, centr. zamek, - 17.700 zł. Ostrów Wlkp., tel. 0501/45-07-07, 072/592-46-62 po 18

OPEL ASTRA KOMBI, 1995 r., 130 tys. km, 1700 ccm, turbo D, zielony metalic, pod. powietrzna, serwo, ABS, RO, alarm, centr. zamek, relingi dachowe, do małych poprawek, - 16.500 zł. Wrocław, tel. 0607/41-96-65

OPEL ASTRA, 1995 r., 116 tys. km, 1600 ccm, 16V, wtrysk, 2 poduszki pow., wspomaganie kier., immobilizer, - 18.500 zł. Oleśnica, tel. 0504/22-72-62

OPEL ASTRA KOMBI, 1995 r., 130 tys. km, 1700 ccm, diesel, biały, zadbane, - 15.300 zł. Wałbrzych, tel. 074/843-12-32, 0605/92-40-19

OPEL ASTRA KOMBI, 1995 r., 100 tys. km, 1400 ccm, biały, I właściciel, garażowany, RO stereo, poduszka pow., relingi dachowe, bez wypadku, pełna dokumentacja, zadbane, stan b. dobry, - 18.500 zł lub zamienie na inny samochód. Wałbrzych, tel. 074/842-31-89, 0607/42-80-96

OPEL ASTRA KOMBI, 1995 r., 1700 ccm, turbo D, zielony metalic, poduszka pow., ABS, serwo, centr. zamek, RO, szyberdach, alarm, alum. felgi, do małych poprawek, - 16.500 zł. Wrocław, tel. 0691/84-37-42

OPEL ASTRA KOMBI, 1995/96 r., 151 tys. km, 1700 ccm, TDi, czerwony, bez wypadku, 2 poduszki pow., - 19.500 zł. Wieruszów, tel. 062/784-20-41



F2602762



OPEL ASTRA, 1996 r., 40 tys. km, 1600 ccm, czarny metalic, pod. powietrzna, immobilizer, - 19.800 zł. Opel Mucha, Mikołów, ul. Katowicka 82, tel. 032/226-28-10 wewn 320

OPEL ASTRA SEDAN, 1996 r., 143 tys. km, 1400 ccm, benzyna, kolor grafitowy metalic, kupiony w salonie, centr. zamek, pod. powietrzna, alarm + pilot, bez wypadku, I właściciel, książka serwisowa, stan idealny, - 19.900 zł. Wrocław, tel. 0608/55-92-33

OPEL ASTRA SEDAN, 1996 r., 1600 ccm, benzyna, kolor śliwkowy, centr. zamek, el. otw. szyby, szyberdach, ABS, 2 poduszki powietrzne, wspomaganie, immobilizer, welurowa tapicerka, dzielona kanapa tylna, RO + 6 głośników, zderzak i lusterka w kolorze nadwozia, halogeny, - 21.000 zł. Złotoryja, tel. 076/878-62-42, 0606/39-80-46

OPEL ASTRA, 1996/97 r., biały, ABS, RO, immobilizer, alum. felgi, el. otw. szyberdach, 5-drzwiowy, kubelkowe fotele, welurowa tapicerka, - 19.500 zł. Obornik Śląskie, tel. 0502/73-02-89

OPEL ASTRA KOMBI, 1996/97 r., 1600 ccm, niebieski, 5-drzwiowy, katalizator, ABS, wspomaganie, relingi, komputer, el. reg. reflektory, el. zegarek, immobilizer, listwy boczne, zagłówki, zderzak i lusterka, reg. fotele, dzielona tylna kanapa, zarejestrowany, pełna dokumentacja, - 21.400 zł lub zamienie na tańszy. Wschowa, tel. 065/540-42-17

OPEL ASTRA KOMBI, 1997 r., 42 tys. km, 1600 ccm, benzyna, zielony metalic, el. otw. szyby, centr. zamek, ABS, wspomaganie kier., 2 poduszki pow., klimatyzacja, relingi dachowe, kpl. dokumentacja, - 20.800 zł lub zamienie. Kowary, tel. 0603/45-73-54

OPEL ASTRA CLASSIC, 1997 r., 87 tys. km, zielony metalic, poduszka pow., wspomaganie, centr. zamek, immobilizer, el. reg. lusterka, - 24.000 zł. Ostrów Wlkp., tel. 0501/45-07-07, 072/592-46-62 po 18

OPEL ASTRA, 1997 r., 1600 ccm, zielony, 5-drzwiowy, wspomaganie, klimatyzacja, - 20.000 zł. Krosno Odrzańskie, tel. 0600/38-71-60

OPEL ASTRA KOMBI, 1997 r., 100 tys. km, 1700 ccm, TDi, biały, ABS, el. otw. szyberdach, centr. zamek, - 23.500 zł. Oleśnica, tel. 071/314-23-99, 0602/78-13-20

OPEL ASTRA KOMBI, 1997 r., 71 tys. km, 1400 ccm, Ecotec, bezowy metalic, I właściciel, faktura zakupu, książka serwisowa, bez wypadku, ABS, wspomaganie, poduszka pow., klimatyzacja, radio Sony, koła zimowe, stan b. dobry, - 21.900 zł. Olawa, tel. 071/313-44-29, 0607/34-47-29

OPEL ASTRA, 1997 r., 73 tys. km, 1400 ccm, benzyna, perłowofioletowy, poduszka pow., wspomaganie kier., 5-drzwiowy, - 21.800 zł. Wałbrzych, tel. 0606/65-70-77

OPEL ASTRA SEDAN, 1997/98 r., 83 tys. km, 1400 ccm, benzyna, czerwony, kupiony w salonie, kpl. dokumentacja, poduszka pow., alarm + pilot, odcięcie zapłonu, dzielona tylna kanapa, el. reg. reflektory, stan b. dobry, - 21.900 zł lub zamienie na tańszy. Kłodzko, tel. 074/867-75-05, 0607/04-31-76

OPEL ASTRA CABRIO, 1998 r., 60 tys. km, 1700 ccm, benzyna, el. otw. szyby, 2 pod. powietrzne, ABS, centr. zamek, alarm + pilot, el. otw. szyberdach, wspomaganie kierownicy, bez wypadku, - 32.800 zł. Gostyń, tel. 065/572-13-14, 0607/19-19-14

OPEL ASTRA SEDAN, 1998 r., 83 tys. km, 1400 ccm, granatowy metalic, 60 KM, kupiony w salonie, I właściciel, serwisowany, bez wypadku, oryg. lakier, poduszka pow., stan b. dobry, - 24.500 zł. Kłodzko, tel. 074/867-16-95, 0691/80-60-85

OPEL ASTRA II, 1998 r., 1400 ccm, benzyna, Ecotec, biały, 2 pod. powietrzne, wspomaganie, 2 komplety opon, blokada skrzyni biegów, - 26.400 zł. Wrocław, tel. 0602/49-01-58

OPEL ASTRA KOMBI, 1999 r., 44 tys. km, 1600 ccm, biały, bogale wyposażenie, książka serwisowa, stan idealny, - 32.900 zł. Jelenia Góra, tel. 0504/21-98-61

OPEL ASTRA II, 1999 r., 45 tys. km, 1800 ccm, benzyna, 16V, srebrny metalic, centr. zamek, wspomaganie, 4 pod. powietrzne, ABS, el. otw. szyby, el. reg. lusterka, alarm, klimatyzacja, TC, radio + CD, skórzana tapicerka, 3-drzwiowy, lakierowane klamki i listwy, - 40.000 zł. Wrocław, tel. 071/351-18-71

OPEL ASTRA II, 1999 r., 121 tys. km, 1400 ccm, wtrysk, 16V, Ecotec, bordowy metalic, I właściciel, kupiony w kraju, serwisowany, 5-drzwiowy, alarm, immobilizer, RO Sony, 2 pod. powietrzne, fabryczna homologacja na ciężarów, faktura VAT, stan b. dobry, - 28.500 zł + VAT. Ząbkowice Śląskie, tel. 0602/63-11-73

OPEL ASTRA SEDAN, 1999 r., 1400 ccm, srebrny, 2 pod. powietrzne, centr. zamek, wspomaganie, RO, immobilizer, książka serwisowa, zadbane, - 31.900 zł (kupujący nie płaci podatku). Rawicz, tel. 065/546-25-58, 050/404-42-30

OPEL ASTRA, 1999 r., 95 tys. km, 1400 ccm, benzyna, biały, alarm, 2 poduszki pow., kupiony w salonie, serwisowany w ASO, stan b. dobry, - 20.800 zł. Wrocław, tel. 071/365-37-43

OPEL ASTRA II, 1999 r., 32 tys. km, 2000 ccm, 16V, srebrny, 2-drzwiowy, wersja sportowa, pełne wyposażenie, alum. felgi, instalacja gazowa, - 40.000 zł. Wrocław, tel. 071/788-97-01, 0501/39-00-71

OPEL ASTRA II KOMBI, 2000 r., 610 tys. km, 2000 ccm, diesel, 101 KM, ciemnozielony, klimatyzacja, 4 poduszki pow., alum. felgi, radio CD, alternator, centr. zamek, bez wypadku, wszystkie elektryczne dodatki, ABS, pilot, centralny zamek, nowe opony, - 45.000 zł. Żory, tel. 0601/44-17-42

OPEL ASTRA II KOMBI, 2000 r., 1800 ccm, wtrysk, biały, 115 KM, ABS, TCS, 4 poduszki powietrzne, klimatyzacja, el. otw.

PEUGEOT 1987, 1000 ccm, srebrny, 3-drzwiowy, 5-biegowy, garażowany, stan b. dobry, - 3.500 zł. Mikolin, tel. 0777/42-19-19.

OPEL KADETT KOMBI, 1987 r., 1300 ccm, benzyna, biały, szyberdach, stan dobry, - 4.200 zł. W zamian na busa 7-, 9-osobowego w tej cenie. Opole, tel. 0692/30-12-07

OPEL KADETT, 1987 r., 1300 ccm, srebrny, 3-drzwiowy, 5-biegowy, garażowany, stan b. dobry, - 4.500 zł. Świebodzice, tel. 0602/17-81-61

OPEL KADETT KOMBI, 1987 r., 146 tys. km, 1600 ccm, diesel, biały, 3-drzwiowy, hak, RO, - 4.500 zł. Tarnowiec, gm. Zawonia, tel. 071/312-93-37

OPEL KADETT, 1987 r., 1600 ccm, diesel, czarny, stan techn. b. dobry, bez korozji, stan dobry, nowy przegład, - 4.500 zł. Trzebnica, tel. 071/312-42-02, 0607/99-94-15

OPEL KADETT, 1987/88 r., 1300 ccm, benzyna 3-drzwiowy, sprzedawany w 1996 r., - 4.500 zł. Borów, tel. 071/393-30-08

OPEL KADETT, 1987/88 r., 1300 ccm, srebrny metalic, 5-biegowy, garażowany, atrakcyjny wygląd, - 4.500 zł. Świdnica, tel. 0603/54-05-97

OPEL KADETT KOMBI, 1988 r., 90 tys. km, 1300 ccm, benzyna, czerwony, 5-drzwiowy, relingi dachowe, RM, alarm + pilot, hak, roleta, udokum. pochodzenie, zadany, stan b. dobry, - 5.300 zł. Wrocław, tel. 071/353-76-96, 0607/83-58-47

OPEL KADETT SEDAN, 1988 r., 1600 ccm, diesel, srebrny metalic, 5-biegowy, centralny zamek, zadany, spoiler, RM, hak, - 6.500 zł. Środa Śląska, tel. 071/317-41-28

OPEL KADETT, 1988/95 r., 1600 ccm, diesel 5-biegowy, alum. felgi, białe zegary, - 6.300 zł. Wojcieszce, gm. Środa Śląska, tel. 0600/60-42-49

OPEL KADETT CABRIO, 1988/96 r., biały, po tuningu, - 20.000 zł. Wrocław, tel. 071/341-45-65, 0607/82-20-58

OPEL KADETT SEDAN, 1989 r., 1500 ccm, TDI, biały, 5-biegowy, hak, białe kierunkowskazy, Mul-T-Lock, alarm + pilot, centr. zamek, nowe kloki hamulcowe, nowe amortyzatory, welurowa tapicerka, 75 KM, silnik Isuzu, dzielone tylne fotele, stan techn. b. dobry, - 9.100 zł. Lubin, tel. 076/840-81-96, 0607/19-50-38

OPEL KADETT, 1989 r., 1300 ccm, 5-drzwiowy, stan silnika b. dobry, szyberdach, na białych tablicach - 495 EUR. Ślubice, tel. 0692/29-65-03

OPEL KADETT, 1989 r., 1300 ccm, benzyna, czerwony, 3-drzwiowy, RM, stan b. dobry, - 5.500 zł. Wrocław, tel. 071/362-42-25, 0603/22-84-46

OPEL KADETT, 1989/94 r., 180 tys. km, 1800 ccm, OHC, benzyna, czarny metalic, 3-drzwiowy, 5-biegowy, szyberdach, kubekowe fotele, alum. felgi, sportowe zawieszenie, nowe rozrząd i ilumi. stan silnika b. dobry, - 8.000 zł. Leszno, tel. 065/529-06-46

OPEL KADETT, 1990 r., 98 tys. km, 1000 ccm, czerwony, Tytan-Lock, radio, szyberdach, stan dobry, - 7.000 zł. Milicz, tel. 0609/68-91-98

OPEL KADETT KOMBI, 1990 r., 280 tys. km, 1600 ccm, wtrysk, czerwony, immobilizer, 5-drzwiowy, RO, hak, kpl. dokumentacja, - 5.900 zł. Wrocław, tel. 071/339-72-66

OPEL KADETT, 1990 r., 222 tys. km, 1600 ccm, czarny metalic, szyberdach, centralny zamek, alarm, immobilizer, pilot, el. reg. i podgrzewane lusterka, tylny spoiler, - 6.500 zł. Wschowa, tel. 065/540-74-07, 0601/91-10-89

OPEL KADETT, 1990 r., 1600 ccm, grafiłowy metalic, 4-drzwiowy, welurowa tapicerka, - 7.000 zł. Długie Nowe, tel. 065/533-83-24

OPEL KADETT, 1990 r., 182 tys. km, 1400 ccm, biały, 3-drzwiowy, 4-biegowy, - 5.500 zł. Legnica, tel. 0603/59-65-06

OPEL KADETT, 1990 r., 97 tys. km, czerwony, szyberdach, nowe opony, sprzedawany w całości, Tytan-Lock, wymagane przeglądy i wymiany serwisowe, stan dobry, - 7.000 zł. Milicz, tel. 0609/68-91-98

OPEL KADETT KOMBI, 1990 r., 1600 ccm, benzyna kubekowe fotele, roleta bagażnika, wspomaganie - 700 EUR. Walbrzych, tel. 0606/81-10-77

OPEL KADETT KOMBI, 1990 r., 250 tys. km, 1700 ccm, diesel, biały, 3-drzwiowy, 5-biegowy, - 6.200 zł. W zamienie na dostawczy z dopłatą. Wiązów, woj. strzeliński, tel. 0501/41-09-62

OPEL KADETT SEDAN, 1990 r., 130 tys. km, 1600 ccm, wtrysk, szary metalic, 4-drzwiowy, 5-biegowy, szyberdach, do sprzedawania, cena - 450 EUR + opłaty lub na gotowo, w kraju, cena - 5.500 zł. Wrocław, tel. 0502/96-72-72

OPEL KADETT SEDAN, 1990/91 r., 130 tys. km, 1600 ccm, benzyna, jasnoniebieski metalic, bez wypadku, kpl. dokumentacja, oryg. lakier, 5-drzwiowy, 5-biegowy, i właściciel, RM, stan techn. b. dobry, - 8.300 zł. Kłodzko, tel. 074/867-46-05, 0602/10-57-09

OPEL KADETT CABRIO, 1990/93 r., 150 tys. km, 1600 ccm, benzyna, biały, czarny dach, - 8.900 zł. Jelenia Góra, tel. 0504/55-09-62

OPEL KADETT, 1990/96 r., 130 tys. km, 1400 ccm, wtrysk, czerwony, 3-drzwiowy, dużo nowych części, stan b. dobry, - 7.000 zł. Wrocław, tel. 071/330-10-58

OPEL KADETT, 1991 r., 130 tys. km, 1400 ccm, czerwony, kpl. dokumentacja, stan b. dobry, - 7.600 zł. Wrocław, tel. 0604/25-61-82

OPEL KADETT, 1991 r., 139 tys. km, 1400 ccm, granatowy, 3-drzwiowy, 5-biegowy, el. regul. reflektory, reg. wys. pasów i fotela, RO Sony z RDS-em, głośniki JBL, - 6.000 zł. Wrocław, tel. 0505/46-28-78

OPEL KADETT, 1991 r., 1400 ccm, wtrysk, siwy metalic, stan dobry, na zachodnich tablicach - 450 EUR, tel. 0501/39-88-40

OPEL KADETT KOMBI CLUB, 1991 r., 117 tys. km, 1400 ccm, benzyna, granatowy metalic, sprzedawany w 2000 r., relingi dachowe, hak, roleta bagażnika, alum. felgi, - 6.900 zł., tel. 0501/63-58-73

OPEL KADETT, 1991 r., 103 tys. km, 1400 ccm, kolor wiśniowy metalic, el. reg. reflektory, dzielona tylna kanapa, regul. wys. mocowania pasów, regul. fotele, 5-drzwiowy, 5-biegowy, kpl. dokumentacja, stan b. dobry, - 8.500 zł. (zwolnienie z opłaty skarbu.) Brzeg, tel. 077/416-59-43, 0501/58-12-14

OPEL KADETT KOMBI, 1991 r., 108 tys. km, 1400 ccm, wtrysk, kolor grafiłowy metalic, i właściciel, zadany, - 7.800 zł. Brzeg, tel. 077/411-90-08, 0503/84-86-50

OPEL KADETT KOMBI, 1991 r., 1400 ccm, czerwony, stan dobry, - 6.400 zł. Jelenia Góra, tel. 075/713-74-29

OPEL KADETT KOMBI, 1991 r., 60 tys. km, 1600 ccm, wiśniowy metalic, 5-biegowy, welurowa tapicerka, szyberdach, relingi, zadany, - 7.100 zł. Kępno, tel. 062/781-03-15, 0601/57-82-74

OPEL KADETT, 1991 r., 80 tys. km, 1700 ccm, diesel, perłowogranatowy ABS, 3-drzwiowy, kpl. dokumentacja, sprzedawany w całości, stan b. dobry, - 8.500 zł. Lwówek Śląski, tel. 0601/97-64-77

OPEL KADETT, 1991 r., 1400 ccm, srebrny metalic, 5-drzwiowy, bez wypadku, - 7.500 zł. Mięjska Góra, tel. 065/547-48-58, 0606/45-28-05

OPEL KADETT, 1991 r., 90 tys. km, 1400 ccm, wtrysk, granatowy, welurowa tapicerka, RM + 2 głośniki, spoiler z tyłu, lusterka i zderzaki w kol. nadwozia, centr. zamek, alarm, stan techn. dobry, atrakc. wygląd, - 7.750 zł. Oleśnica, tel. 071/398-44-40 po godz. 16

OPEL KADETT KOMBI, 1991 r., 1700 ccm, diesel, biały, - 9.500 zł. Olawa, tel. 0501/52-26-95

OPEL KADETT SEDAN, 1991 r., 1400 ccm, czerwony, - 6.900 zł. Ostrów Wlkp., tel. 0604/42-72-17

OPEL KADETT, 1991 r., 140 tys. km, 1800 ccm, benzyna 5-drzwiowy, 5-biegowy, welurowa tapicerka, szyberdach, rolety, RO Philips, reg. wys. fotela, wspomaganie, obrotomierz, centr. zamek, stan b. dobry, zimowe opony, - 8.500 zł. Ostrów Wlkp., tel. 062/738-27-03

OPEL KADETT, 1991 r., 1400 ccm, benzyna, niebieski metalic, 5-drzwiowy, szyberdach, el. otw. szyby, centr. zamek, sprzedawany w całości, zarejestrowany, - 7.900 zł. Rawicz, tel. 0692/06-61-40

OPEL KADETT GSI CABRIO, 1991 r., 160 tys. km, 2000 ccm, wtrysk, biały, wspomaganie kier., radio, alum. felgi, welurowa tapicerka, fotele Recaro, halogeny, zderzaki i lusterka w kolorze nadwozia, garażowany, sprzedawany w całości, - 11.200 zł. W zamienie, Slawa, tel. 068/356-72-45, 0609/35-14-24

OPEL KADETT KOMBI, 1991 r., 111 tys. km, 1700 ccm, diesel, biały, książka serwisowa, stan b. dobry, - 7.800 zł. Strzegom, tel. 0607/76-73-66

OPEL KADETT, 1991 r., zielony metalic, 3-drzwiowy, centr. zamek, szyberdach, - 2.000 zł. Świdnica, tel. 0607/22-62-23

OPEL KADETT GSI, 1991 r., 2000 ccm, benzyna, fiolowy metalic, skórzana tapicerka, deska digital, fotele Recaro, alum. felgi, szyberdach, wspomaganie, - 7.800 zł. W zamienie na tańszy. Wrocław, tel. 071/356-54-76, 0692/50-47-79

OPEL KADETT CABRIO, 1991 r., 125 tys. km, 1600 ccm, błękitny metalic, centr. zamek, wspomaganie, alum. felgi, radio, kubekowe fotele, - 11.000 zł. Wrocław, tel. 071/344-35-95, 0691/82-56-53

OPEL KADETT, 1991/92 r., 125 tys. km, 1300 ccm, czerwony, garażowany, szyberdach, RM, nowy akumulator i opony, i właściciel, - 5.400 zł. Strzelin, tel. 071/392-34-68, 0600/64-89-30

OPEL KADETT, 1991/92 r., 164 tys. km, czerwony, 5-drzwiowy, 5-biegowy, hak, RO + głośniki, pokrowce, dodatkowe światło „stop”, lekko porównawca prawa strona, cena 8.500 zł. W zamienie na inny chętnie VW Golf II DTD. Wschowa, tel. 065/540-11-46 lub 0609/29-90-70

OPEL KADETT, 1991/93 r., 1400 ccm, benzyna, bordowy metalic, alum. felgi, 5-drzwiowy, hak, zadany, stan b. dobry, - 6.800 zł. Walbrzych, tel. 0501/21-65-13

OPEL KADETT, 1991/94 r., 1400 ccm, wtrysk katalizator, alum. felgi, 5-biegowy, 5-drzwiowy, RO, garażowany, zadany, - 7.100 zł. Ostrów Wlkp., tel. 062/762-16-92

OPEL KADETT CABRIO, 1993 r., 1600 ccm, benzyna, srebrny, wspomaganie, ABS, alum. felgi, - 13.500 zł. W zamienie na mniejszy. Oleśnica, tel. 0603/75-55-32

OPEL KADETT SEDAN, 1996 r., 1600 ccm, benzyna, biały, automatic, składak, po przeglądzie, - 9.000 zł. Wrocław, tel. 071/787-31-08, 0601/78-28-97

OPEL MANTA, 1977 r., 2000 ccm, seleptydowy, obniżony, alum. felgi, inst. gazowa na gwarancji, nowy silnik, - 5.000 zł. Wołów, tel. 071/389-40-54

OPEL OMEGA, 1987 r., 1800 ccm, OHC, złoty metalic, 4-drzwiowy, 5-biegowy, hak, alum. reg. wys. mocowania pasów, zarejestrowany, stan dobry, - 6.800 zł. Lwówek Śląski, tel. 0609/69-18-84

OPEL OMEGA, 1988 r., 2000 ccm, wtrysk, szary, welurowa tapicerka, szyberdach, - 5.000 zł. Czerzyna, gm. Góra, tel. 065/543-67-62, 0605/46-53-89

OPEL OMEGA, 1988 r., 179 tys. km, 2300 ccm, diesel, granatowy, wspomaganie, centralny zamek, el. otw. lusterka, bez rdzy, RO + 6 głośników, pierwszy właściciel w kraju, nowa pompa wodna i lożyiska, - 7.500 zł. Opole, tel. 0602/46-53-75

OPEL OMEGA, 1988 r., 2000 ccm, niebieski, zadany, stan b. dobry, - 6.800 zł. Wrocław, tel. 071/396-50-76

OPEL OMEGA KOMBI, 1989 r., 2000 ccm, benzyna, biały, el. otw. szyberdach, RO, relingi dachowe, - 5.600 zł. Polanica Zdrój, tel. 074/868-18-06

OPEL OMEGA CD, 1989/90 r., 2000 ccm, wtrysk, ciemnogranatowy metalic, i właściciel, ABS, szyberdach, serwo, centr. zamek, katalizator, el. reg. lusterka, tylne zagłówki, alum. felgi, lotka, obniżony, atrakc. wygląd, stan idealny, na zachodnich tablicach, zameldowany, - 4.000 zł., woj. lubuskie, tel. 0608/09-30-95

OPEL OMEGA CD, 1989/90 r., 2000 ccm, granatowy, ABS, katalizator, szyberdach, alum. felgi, i właściciel, 4 zagłówki, na białych tablicach, stan idealny, - 4.000 zł. Gorzów Wlkp., tel. 0606/92-17-52

OPEL OMEGA, 1990 r., 2600 ccm, benzyna, zielony, pełne wyposażenie, - 10.800 zł. Rawicz, tel. 065/545-35-47, 0504/67-81-23

OPEL OMEGA KOMBI, 1991 r., 2000 ccm, benzyna, srebrny metalic, inst. gazowa, stan b. dobry, - 12.600 zł. Bolesławiec, tel. 0691/83-21-94

OPEL OMEGA, 1991 r., 190 tys. km, 2600 ccm, biały, zielone szyby, ABS, komputer, klimatyzacja, inst. gazowa, aluminiowe felgi, kompakt, sprzedawany w całości, alarm, centralny zamek, wspomaganie kier., el. otwierany szyberdach, - 12.500 zł. W zamienie na tańszy samochód. Wrocław, tel. 0602/78-76-27, 0605/82-54-76

OPEL OMEGA CD, 1991/92 r., 187 tys. km, 2000 ccm, złoty metalic, el. reg. lusterka, el. otw. szyby, szyberdach, welurowa tapicerka, ABS, komplet kol. zimowych, stan b. dobry, - 8.800 zł. Złotoryja, tel. 076/878-41-11, 0607/22-00-16

OPEL OMEGA KOMBI, 1992 r., 2000 ccm, biały, alarm + pilot, szyberdach, relingi dachowe, RO, ABS immobilizer, zadany, - 11.400 zł. Głogów, tel. 076/833-50-75, 0600/07-91-92

OPEL OMEGA KOMBI, 1992 r., 2600 ccm, benzyna, granatowy metalic, automatyczna skrzynia biegów, wspomaganie kier., centr. zamek, szyberdach, alum. felgi, ABS, - 10.500 zł. Walbrzych, tel. 074/843-11-66, 0600/25-20-22

OPEL OMEGA A, 1992/93 r., 152 tys. km, 2300 ccm, turbo D, złoty metalic, szyberdach, aluminiowe felgi, zimowe opony + felgi, RO, el. regul. lusterka, wspomaganie kier., centralny zamek, - 14.500 zł. Opole, tel. 0691/38-90-40

OPEL OMEGA A KOMBI, 1993 r., 2300 ccm, diesel, - 12.000 zł. Oleśnica, tel. 0502/78-10-33

OPEL OMEGA KOMBI, 1993 r., 176 tys. km, 2000 ccm, śliwkowy metalic, klimatyzacja, centr. zamek + pilot, ABS, alarm i inne dodatki, - 15.500 zł. Jawor, tel. 0602/75-59-38

OPEL OMEGA KOMBI, 1993 r., 2300 ccm, TDI, srebrny metalic, szyberdach, relingi dachowe, ABS, centr. zamek, stan b. dobry, - 14.500 zł. W zamienie na osobowy, z dopłatą. Kostonioty, tel. 071/317-02-68

OPEL OMEGA KOMBI, 1993 r., 150 tys. km, 2300 ccm, TDI, biały, ABS, centr. zamek, wspomaganie kier., - 14.800 zł. Złotoryja, tel. 076/878-10-43, 0602/59-48-71

OPEL OMEGA B, 1994 r., 2000 ccm, benzyna, granatowy metalic, garażowany, i właściciel w kraju, kpl. dokumentacja, ABS, wspomaganie, centr. zamek, 2 pod. powietrzne, szyberdach, immobilizer, zadany, stan b. dobry, - 26.000 zł. Lubiąż, tel. 075/722-52-17, 0602/80-01-56

OPEL OMEGA B KOMBI, 1994 r., 2000 ccm, benzyna 2 pod. powietrzne, klimatyzacja, el. reg. fotela, el. reg. lusterka, ABS, wspomaganie, zadany, biały welur, i właściciel w Polsce, - 32.000 zł. Oleśnica, tel. 071/314-91-86, 0601/72-56-81

OPEL OMEGA KOMBI B, 1994 r., 142 tys. km, 2000 ccm, bogate wyposażenie, - 25.000 zł. W zamienie na większy osobowy. Strzelce Opolskie, tel. 0501/19-62-96

OPEL OMEGA B KOMBI, 1994 r., 2000 ccm, benzyna, i właściciel, ABS, pod. powietrzna, centr. zamek, wspomaganie, RO, el. reg. lusterka, opony zimowe, - 23.000 zł. Świdnica, tel. 074/640-85-80, 0608/52-70-37

OPEL OMEGA, 1994 r., 133 tys. km, 2500 ccm, TDS, szary metalic, klimatyzacja, poduszka pow. el. otw. szyby, el. reg. lusterka i fotela, radio, welurowa tapicerka, drewniane dodatki, roleta, relingi dachowe, - 32.500 zł. Wrocław, tel. 071/399-08-41, 0501/41-74-00

OPEL OMEGA B KOMBI, 1994 r., 170 tys. km, 2500 ccm, turbo D, ciemnozielony metalic, immobilizer, alarm, ABS, 2 pod. powietrzne, el. reg. lusterka, szyberdach, relingi dachowe, welurowa tapicerka, hak, komputer, garażowany, bez wypadku, w kraju od roku, i właściciel, stan b. dobry, - 28.000 zł. W zamienie na tańszy, do 16.000 zł. Wrocław, tel. 071/786-73-88, 0604/25-38-11

OPEL OMEGA B, 1994 r., 160 tys. km, 2000 ccm, 16V, kolor morski metalic, pełne wyposażenie oprócz klimatyzacji, nowe opony, kpl. kol. zimowych, bez wypadku, i właściciel w kraju, stan idealny, - 24.000 zł. Wrocław, tel. 071/353-13-94

OPEL OMEGA B KOMBI, 1994 r., 120 tys. km, 2000 ccm, benzyna, 16V, zielony metalic, welurowa tapicerka, hak, ABS, serwo, el. otw. szyberdach, 2 pod. powietrzne, el. otw. szyby, el. reg. lusterka, i właściciel, kpl. dokumentacja, - 26.000 zł. Wrocław, tel. 0604/62-91-01, 0608/07-25-62

OPEL OMEGA, 1994/95 r., 133 tys. km, 2500 ccm, TDS, szary metalic, klimatyzacja, poduszka pow. el. otw. szyby, el. reg. lusterka i fotela, welurowa tapicerka, drewniane dodatki, ABS, centr. zamek, - 32.000 zł. Wrocław, tel. 071/399-08-41, 0501/41-74-00

OPEL OMEGA KOMBI, 1995 r., 2000 ccm, 16V, kolor srebrny, 136 KM, bez wypadku, ABS, 2 poduszki powietrzne, el. otwierane szyby, el. regul. lusterka, el. regul. siedzenia, centralny zamek, alarm, roleta, relingi, RO + 6 głośników, komputer, serwowany w ASO, kompletna dokumentacja, - 26.500 zł. Jelenia Góra, tel. 0501/41-33-79

OPEL OMEGA B, 1995 r., benzyna, inst. gaz, biały, wszystkie el. dodatki, - 28.000 zł. Ludwikowice, gm. Nowa Ruda, tel. 074/871-63-16, 0606/87-14-63

OPEL OMEGA, 1995 r., 2500 ccm, pełne wyposażenie, - 24.000 zł. Opole, tel. 677/454-03-78

OPEL OMEGA, 1995 r., 124 tys. km, 2000 ccm, 16V, biały, ABS, klimatyzacja, - 26.900 zł. Wrocław, tel. 0604/50-59-32, 0604/50-85-58

OPEL OMEGA B, 1996 r., 3000 ccm, V6, ciemnogranatowy metalic, pełne wyposażenie, klimatyzacja, podgrzewane fotele, alum. felgi, i właściciel, stan b. dobry, - 34.000 zł. Legnica, tel. 076/854-82-03

OPEL OMEGA KOMBI, 1996 r., 2500 ccm, turbo D, pełne wyposażenie - 38.000 zł. Leszno, tel. 065/520-99-35, 0607/98-20-36

OPEL OMEGA KOMBI, 1996 r., 76 tys. km, 2000 ccm, 16V, bordowy metalic, ABS, 2 poduszki powietrzne, el. otw. szyby, automatic, i właściciel, kpl. dokumentacja, - 29.000 zł. W zamienie. Lubin, tel. 076/749-53-83, 0603/24-25-83

OPEL OMEGA B SEDAN, 1996 r., 125 tys. km, 2000 ccm, benzyna klimatyzacja, 2 pod. powietrzne, ABS, el. reg. lusterka, el. otw. szyby, centr. zamek, RO, - 29.000 zł. Walbrzych, tel. 074/842-44-41 w godz. 9-17, 074/845-24-99 po godz. 18

OPEL OMEGA KOMBI, 1996 r., 170 tys. km, 2500 ccm, TDS, zielony metalic, centralny zamek, ABS, 2 poduszki powietrzne, elektr. regul. lusterka i fotela, RM, - 29.000 zł. Wrocław, tel. 071/315-62-88

OPEL OMEGA CD, 1997 r., kolor wiśniowy metalic, składak, lusterka w kolorze nadwozia, szyberdach, komputer, po wymianie ukł. wydechowy, - 10.500 zł. Wrocław, tel. 071/788-83-91, 0607/38-71-91

OPEL OMEGA SEDAN, 1997 r., 140 tys. km, 2500 ccm, V6, złoty metalic, pełne wyposażenie oprócz skórzanej tapicerki, bez wypadku, w kraju od pół roku, - 39.000 zł. Zgorzelec, tel. 075/775-39-44

OPEL OMEGA SEDAN, 1997/98 r., 140 tys. km, 2500 ccm, benzyna, V6, złoty metalic, klimatronic, welurowa tapicerka, RO, ABS, wspomaganie, 2 pod. powietrzne, alum. felgi, el. otw. szyby, roleta, centr. zamek, bez wypadku, od 6 mies. w kraju, - 40.000 zł. Zgorzelec, tel. 075/775-39-44

OPEL OMEGA, 1997/98 r., 140 tys. km, 2500 ccm, diesel, złoty metalic, welurowa tapicerka, RO, - 38.500 zł. Zgorzelec, tel. 075/775-39-94

OPEL OMEGA B, 1998 r., 90 tys. km, 2500 ccm, benzyna, V6, granatowy, 176 KM, klimatronic, ABS, - 49.000 zł. Legnica, tel. 0607/05-06-66, 0601/79-75-42

OPEL OMEGA KOMBI, 1998/99 r., 83 tys. km, 2500 ccm, turbo D, kolor grafiłowy metalic, pełne wyposażenie oprócz skóry, - 45.000 zł. Wrocław, tel. 071/339-22-90, 0502/28-72-91

OPEL REKORD, 1979 r., 2000 ccm, benzyna, - 1.200 zł. W zamienie na instalację gazową do Poloneza Caro. Jelcz-Laskowice, tel. 0608/43-09-91

OPEL REKORD, 1981 r., 2000 ccm, benzyna, 3-drzwiowy, alum. felgi, szyberdach, ospoilerowany, hak, halogeny, 4 zagłówki, tylne szyby uchylane, podkolejnik, obrotomierz, atrakc. wygląd, - 2.000 zł. W zamienie na mniejszy. Złotoryja, tel. 076/878-29-47, 0604/80-17-52

OPEL REKORD KOMBI, 1982 r., 2300 ccm, diesel 5-biegowy, brak przegładu, stan dobry, - 1.100 zł. Kamień Górski, gm. Wąsosz, tel. 0504/07-02-86

OPEL REKORD, 1982 r., 210 tys. km, 2300 ccm, diesel, złoty metalic, techn. sprawny, stan dobry, - 3.500 zł. Wrocław, tel. 071/348-34-86

OPEL REKORD, 1983 r., 2000 ccm, benzyna inst. gazowa, - 1.100 zł. W zamienie. Świeradów-Zdrój, tel. 0504/39-48-83

OPEL REKORD, 1983 r., 183 tys. km, 2000 ccm, wtrysk, złoty metalic, szyberdach, centr. zamek, el. reg. lusterka, dużo nowych części, stan dobry, - 2.600 zł. Twardogóra, tel. 071/315-94-26

OPEL REKORD, 1983/84 r., 150 tys. km, 1800 ccm, biały, stan b. dobry, dużo nowych części, nowe opony i akumulator, bez korozji, stan silnika idealny, inst. gazowa, - 3.800 zł. Brzeg, tel. 0606/33-57-52

OPEL REKORD, 1985 r., 2000 ccm, benzyna, złoty metalic, alum. felgi, wspomaganie, centr. zamek, szyberdach, el. reg. lusterka, welurowa tapicerka, RO, hak, - 4.000 zł. Walbrzych, tel. 074/665-82-67, 0609/92-59-04

OPEL REKORD, 1986 r., 2300 ccm, diesel, po remoncie silnika, - 1.900 zł. Rudna, tel. 0504/34-95-24

OPEL REKORD, 1986 r., 2300 ccm, diesel, - 2.100 zł. Rudna, tel. 0504/34-95-24

OPEL REKORD, 1986 r., 100 tys. km, 2300 ccm, turbo D, niebieski metalic, wspomaganie, szyberdach, centr. zamek, alum. felgi, hak, nowe opony, i reg. w kraju 03/2002 r., stan idealny, - 8.200 zł. Wrocław, tel. 0501/35-21-64

OPEL SENATOR, 1989 r., 3000 ccm, benzyna, srebrny, inst. gazowa, pełne wyposażenie, stan b. dobry, - 9.900 zł. Ostrów Wlkp., tel. 0605/73-44-27

OPEL TIGRA, 1996 r., 1600 ccm, 16V, czarny, ABS, wspomaganie, klimatyzacja, poduszka pow., pełne wyposażenie el. - 23.000 zł. Wrocław, tel. 071/349-43-33, 0691/14-00-81

OPEL VECTRA, 1989 r., 2000 ccm, czarny metalic, CD, do ocienienia - 800 EUR. Sulików, gm. Bogalynia, tel. 075/775-58-22

OPEL VECTRA, 1989 r., 1000 ccm, benzyna, kolor wiśniowy, aluminiowe felgi, szyberdach, rolety na tylnej klapie, - 7.500 zł. Oleśnica, tel. 071/398-14-68, 0601/58-05-85

OPEL VECTRA SEDAN, 1989/90 r., 138 tys. km, 1600 ccm, benzyna, wtrysk, kolor grafiłowy metalic, kpl. dokumentacja, i właściciel, sprzedawany na mienie prezesiędce, bez wypadku, centr. zamek, el. otw. szyby, el. reg. lusterka, stan b. dobry, - 9.800 zł. Strzelin, tel. 071/392-12-94, 0608/63-57-20

www.autohausrahlau.de

OPEL VECTRA, 1989/90 r., 2000 ccm, niebieski metalic, wspomaganie, ABS, centr. zamek, alarm + pilot, el. reg. lusterka, szyberdach, welurowa tapicerka, alum. felgi, zderzaki w kolorze nadwozia, spoiler, zadany, stan dobry, - 8.950 zł. W zamienie na inny. Wrocław, tel. 071/359-26-48

OPEL VECTRA GT, 1990 r., 159 tys. km, 2000 ccm, szyberdach, radio Sony, alarm, centr. zamek, wspomaganie kier., kubekowe fotele, - 9.900 zł. Wrocław, tel. 0603/59-73-63

OPEL VECTRA, 1990 r., 2000 ccm, czerwony, inst. gazowa, sprzedawany w całości, zderzaki i lusterka w kolorze nadwozia, szyberdach, welurowa tapicerka, alum. felgi, - 9.500 zł. Działowa Kłoda, tel. 062/785-91-17, 0600/33-71-63

OPEL VECTRA SEDAN GLS, 1990 r., 1700 ccm, diesel, szary metalic, wspomaganie kier., centr. zamek, szyberdach, - 14.000 zł. Jelenia Góra, tel. 0607/15-57-78

OPEL VECTRA CD, 1990 r., niebieski metalic, ABS, wspomaganie, welurowa tapicerka, centr. zamek, alum. felgi, kpl. dokumentacja, stan b. dobry, - 10.000 zł. Kępno, tel. 0691/19-46-59, 0600/58-92-

PEUGEOT 306 XT, 1993 r., ciemnozielony metalic, 5-drzwiowy, 5-biegowy, el. otw. szyby, wspomaganie, nowa inst. gazowa, - 12 600 zł lub zamienie na Mercedesa C lub E-Klasse z dopłatą, Nysa, tel. 0600/07-86-55

PEUGEOT 306, 1995 r., 117 tys. km, 1400 ccm, ciemnozielony metalic, 5-drzwiowy, serwisowany, centralny zamek, alarm, immobilizer, wspomaganie kierownicy, RO, stan bardzo dobry, - 15.000 zł. Wrocław, tel. 0605/63-66-23

PEUGEOT 306, 1995 r., 2000 ccm, czarny, aluminiowe felgi, ABS, poduszka powietrzna, el. otw. szyby, el. otw. szyberdach, el. reg. lusterka, - 16 000 zł. Grodków, tel. 077/415-59-87, 0604/75-87-85

PEUGEOT 306 XR, 1995 r., 1600 ccm, benzyna, ciemnozielony 5-drzwiowy, el. otw. szyby, el. reg. reflektory, reg. kierownica, wspomaganie, RO, dzielone tylne siedzenia, centr. zamek, opony zimowe, - 15.800 zł. Ostrów Wlkp., tel. 0605/27-78-47

PEUGEOT 306, 1996 r., 1900 ccm, diesel, czerwony, wspomaganie, centr. zamek, pilot, el. otw. szyby i szyberdach, 2 pod. powietrzne, regul. wys. mocowania pasów, el. reg. reflektory, dzielona tylna kanapa, kpl. dokumentacja, RM, stan idealny, - 20 400 zł. Rawicz, tel. 065/546-24-90, 0609/09-27-09

PEUGEOT 306, 1998/99 r., 1900 ccm, TDI, diesel, perłowozielony metalic, wersja limitowana, 2 poduszki pow., klimatyzacja, ABS, el. reg. szyberdach, el. otw. szyby, el. otw. lusterka, radio sterowane z kierownicy, spryskiwacze reflektorów, halogeny, sensor deszczu, stan idealny, - 30.700 zł. Lubin, tel. 076/843-63-97, 0604/31-97-03

PEUGEOT 306, 1999 r., 80 tys. km, 1600 ccm, benzyna, granatowy, 5-drzwiowy, pierwszy właściciel kupiony w salonie i serwisowany, el. opuszczone szyby, centralny zamek, poduszka powietrzna kierowcy, klimatyzacja, halogeny, welurowa tapicerka, RO + CD, kpl. opon zimowych, - 26.500 zł. Brzeg, tel. 0606/70-23-20

PEUGEOT 309, 1988 r., 1900 ccm, diesel, szary metalic, po remoncie silnika, do lakierowania, - 3 300 zł. Bolesławiec, tel. 0504/57-79-57

PEUGEOT 309, 1990 r., 150 tys. km, 1900 ccm, diesel, czerwony, 5-drzwiowy, 5-biegowy, atrakcyjny wygląd, - 6.200 zł (w rozliczeniu może być komputer). Wschowa, tel. 0601/19-43-23

PEUGEOT 309, 1990/91 r., 1400 ccm, złoty metalic, 3-drzwiowy, garazowany, stan b. dobry, - 8 000 zł. Strzegom, woj. świdnicki, tel. 0601/57-86-65

PEUGEOT 309 GRD, 1991/92 r., 180 tys. km, 1900 ccm, diesel, kolor wiśniowy, dzielona tylna kanapa, nowe opony, obrotomierz, 5-drzwiowy, 5-biegowy, el. reg. reflektory, stan idealny, - 7.400 zł lub zamienie Strzelin, tel. 071/392-06-55, 0691/52-23-34

PEUGEOT 309, 1992 r., 100 tys. km, 1800 ccm, diesel, czerwony, stan b. dobry, - 8.700 zł. Lipniki, tel. 077/431-21-79, 0606/12-83-05

PEUGEOT 309, 1992 r., 140 tys. km, 1100 ccm, czerwony, 5-drzwiowy, instalacja gazowa, zadbany, - 7.800 zł. Pleszew, tel. 062/741-96-69, 0608/15-86-55

PEUGEOT 309, 1992/93 r., 113 tys. km, 1500 ccm, diesel, szary metalic, centr. zamek, dzielona tylna kanapa, książka serwisowa, oryg. lakier, 5-drzwiowy, kpl. dokumentacja, RO, ekonomiczny, i właściciel w kraju, garazowany, - 10.500 zł. Lwówek Śląski, tel. 075/782-33-28 po godz. 15

PEUGEOT 309 D, 1992/93 r., 138 tys. km, 1900 ccm, diesel, srebrny metalic, wspomaganie kier., 4-drzwiowy, centr. zamek, książka serwisowa, i właściciel, bez wypadku, el. reg. reflektory, RO, stan b. dobry, - 12.500 zł. Żary, tel. 068/371-05-24, 0604/60-62-23

PEUGEOT 405 GRI, 1988 r., 1900 ccm, benzyna, kolor grafity metalic, nowe opony i akumulator, wspomaganie, zadbany, stan b. dobry, - 6.500 zł lub zamienie na Forda lub Opla. Trzebień, tel. 075/736-54-75

PEUGEOT 405 KOMBI, 1989 r., 1600 ccm, benzyna, granatowy, - 6.700 zł. Wrocław, tel. 071/352-63-33

PEUGEOT 405 KOMBI, 1989 r., 1600 ccm, benzyna, granatowy, - 6.700 zł. Wrocław, tel. 071/352-63-33

PEUGEOT 405 KOMBI, 1990 r., 1900 ccm, czerwony, alum. felgi, garazowany, - 7.100 zł. Dzierżonów, tel. 0601/67-21-85

PEUGEOT 405, 1990 r., 180 tys. km, 1600 ccm, kolor grafity, RO, wspomaganie, stan dobry, - 7.500 zł. Wrocław, tel. 0501/57-67-13

PEUGEOT 405 KOMBI, 1990/91 r., 1900 ccm, benzyna, czerwony, alum. felgi, relingi dachowe, RM, garazowany, stan b. dobry, - 7.300 zł. Świdnica, tel. 0601/57-86-65

PEUGEOT 405 GRI, 1991 r., 120 tys. km, 1900 ccm, szary, biały, wspomaganie, centr. zamek, el. otw. szyby i szyberdach, RM, zadbany, na zachodnich tablicach, - 4.000 zł. Bolesławiec, tel. 075/644-90-37

PEUGEOT 405, 1991 r., 1900 ccm wspomaganie, stan b. dobry, - 7.000 zł. Wrocław, tel. 0502/85-90-38

PEUGEOT 405, 1992 r., 200 tys. km, 1900 ccm, diesel, - 10.000 zł. Jordanowo, gm. Świebodzin, tel. 0501/23-78-93

PEUGEOT 405 KOMBI, 1994 r., 167 tys. km, biały, automatic, centr. zamek + pilot, wspomaganie, sprzedawony ze Szwajcarii, w kraju od pół roku, - 12.900 zł. Świdnica, tel. 074/852-46-28 lub 0605/29-34-36

PEUGEOT 405 GR, 1995 r., 1600 ccm, czerwony, kupiony w salonie, i właściciel, faktura zakupu, książka serwisowa, RM, stan b. dobry, - 13.200 zł lub zamienie Paczków, tel. 0600/77-53-97, 0608/23-73-03

PEUGEOT 406, 1997 r., 107 tys. km, 2000 ccm, malinowy metalic, ABS, 2 poduszki pow., wspomaganie, wszystkie el. dodatki, szyberdach elektr. centr. zamek, klimatronic, alum. felgi, opony zimowe, RO ze sterowaniem przy kierownicy, alarm, oznakowany, garazowany, serwisowany w ASC, stan b. dobry, - 31.500 zł. Wrocław, tel. 071/348-43-55

PEUGEOT 406 KOMBI, 1997 r., 85 tys. km, 1800 ccm, zielony, stan idealny, kupiony w kraju, - 31.000 zł. Wrocław, tel. 0609/68-79-43

PEUGEOT 406, 1998 r., 112 tys. km klimatyzacja, el. otw. szyby, centralny zamek, alarm, - 28.000 zł. Wrocław, tel. 0601/40-90-55

PEUGEOT 605, 1990 r., 160 tys. km, 2000 ccm, benzyna, zielony, do poprawek, nie zarejestrowany, - 700 zł. Kępno, tel. 062/782-16-23, 0602/55-78-24

PEUGEOT 605, 1992 r., 195 tys. km, 2000 ccm, wtrysk, kolor wiśniowy metalic, el. reg. lusterka, el. otw. szyby, szyberdach, wspomaganie, klimatyzacja, - 13.200 zł lub zamienie. Krapkowice, woj. opolskie, tel. 0609/57-06-21

PLYMOUTH

PLYMOUTH VOYAGER, 1989 r., 2500 ccm, benzyna, granatowy, wspomaganie, 5-biegowy, instalacja gazowa, klimatyzacja, relingi dachowe, 7-osobowy, tempomat, RO, el. otw. szyby tylne, - 11.900 zł. Wrocław, tel. 071/321-25-08, 0600/04-67-67

POLONEZ

POLONEZ, 1980/90 r., 1400 ccm, benzyna, inst. gaz., biały, - 700 zł. Wrocław, tel. 071/346-24-23

POLONEZ, 1984 r., niebieski, stan silnika i progów dobry, - 800 zł. Wrocław, tel. 071/342-75-56

POLONEZ, 1985 r., 1500 ccm i właściciel, zarejestrowany, - 550 zł. Wrocław, tel. 071/783-70-49

POLONEZ, 1985 r., 1500 ccm zarejestrowany, i właściciel, - 550 zł. Wrocław, tel. 071/783-70-49

POLONEZ SL, 1987 r., 80 tys. km, 1500 ccm, zielony, zarejestrowany, ważny przegląd, stan dobry, - 750 zł. Kostrzyca, tel. 075/718-32-13, 0605/23-78-60

POLONEZ SLE, 1989 r., 69 tys. km, 1600 ccm, biały, stan bardzo dobry, i właściciel, garazowany, - 2.000 zł. Bielawa, tel. 074/833-48-26

POLONEZ, 1989 r., 1600 ccm, 5-biegowy, - 700 zł. Jelcz-Laskowice, tel. 071/318-41-02 po godz. 19

POLONEZ, 1989 r., 60 tys. km, 1500 ccm, benzyna + gaz, jasnopopielaty, oryg. lakier, instalacja gazowa, alarm, 5-biegowy, szybki z tyłu, po wymianie silnika, po przeglądzie, ważne OC, bez wypadku, stan dobry, - 1.850 zł. Prowchowie, tel. 076/858-49-15, 0607/04-69-50

POLONEZ, 1989 r., szary, inst. gazowa, „nosek” przód, szybki z tyłu, sprawny, - 1.200 zł. Wrocław, tel. 071/349-53-66

POLONEZ, 1990 r., 79 tys. km, 1600 ccm, czerwony, model przejściowy, „nosek” przód, szybki z tyłu, stan b. dobry, po remoncie silnika, - 1.700 zł. Długoleka, tel. 071/315-28-21

POLONEZ, 1990 r., 82 tys. km, 1500 ccm, zielony, 5-biegowy, tył CAR, RM, 4 głośniki, stan b. dobry, - 1.900 zł. Wrocław, tel. 071/373-66-28

POLONEZ, 1990 r., 1500 ccm, stalowy, ważny przegląd, alarm, - 1.500 zł. Wrocław, tel. 071/352-87-77

POLONEZ, 1990 r., 1500 ccm, biały, po remoncie silnika, stan dobry, - 1.500 zł. Wrocław, tel. 0607/71-76-13

POLONEZ SLE, 1991 r., 30 tys. km, 1500 ccm, granatowy, model przejściowy, po remoncie kapitalnym silnika, oryginalny lakier, szyberdach, alarm, wyciszony, 5-biegowy, RO Clarion, stan techniczny oraz wnętrze bardzo dobre, - 1.800 zł. Kędzierzyn-Koźle, tel. 0691/62-36-98

POLONEZ ATU GLI, 1996 r., 75 tys. km, 1400 ccm, Rover, 16V, kolor wiśniowy, katalizator, oryg. lakier, oznakowany, radio, zadbany, nowy akumulator, hamulce Lucas, garazowany, plastikowe nadkola, stan b. dobry, - 7.700 zł lub zamienie na Poloneza. Wałbrzych, tel. 074/848-31-59

POLONEZ ATU GLI, 1996 r., 38 tys. km, 1600 ccm, bordowy, i właściciel, bez wypadku, fotele Recaro, RM, alarm, blokada skrzyni biegów, książka serwisowa, stan idealny, - 8.200 zł. Wólów, tel. 071/389-48-06

POLONEZ ATU, 1996 r., 45 tys. km, 1400 ccm, kolor wiśniowy, garazowany, immobilizer, opony zimowe, zadbany, - 8.000 zł. Wrocław, tel. 071/357-87-47

POLONEZ ATU, 1997 r., 90 tys. km, benzyna, inst. gaz., zielony metalic, pokrowce „mis”, przegląd do 06.2003, i właściciel, - 77.000 zł. Domaszowice, tel. 077/419-45-61, 0609/65-71-35

POLONEZ ATU PLUS, 1997 r., 58 tys. km, 1600 ccm, wtrysk, bordowy metalic, oryginalny lakier, wspomaganie kier., blokada skrzyni biegów, RM, aluminiowe felgi, oznakowany, hamulce Lucas, welurowa tapicerka, - 9.600 zł lub zamienie na starszy model Poloneza. Paczków, tel. 077/431-71-09, 0600/85-51-96

POLONEZ ATU PLUS, 1997 r., 76 tys. km, 1600 ccm, kolor oliwkowy metalic, inst. gazowa, centr. zamek, wspomaganie, alarm, welurowa tapicerka, zadbany, stan b. dobry, - 10.400 zł. Wołów, tel. 071/389-48-06

POLONEZ ATU PLUS, GLI, 1997/98 r., 54 tys. km, 1600 ccm, złoty metalic, wspomaganie, RM, bez wypadku, oryg. lakier, zadbany, garazowany, stan idealny, - 10.800 zł. Paczków, tel. 077/431-76-91, 0606/50-12-95

POLONEZ CARO, 1991 r., 1500 ccm, bordowy, oryg. lakier, bez korozji, bagażnik dachowy, hak, 5-biegowy, plastikowe prog. odcięcie zapłonu, inst. gazowa, nowe klocki hamulcowe i filtry, - 3.200 zł. Wrocław, tel. 0506/82-37-57

POLONEZ CARO, 1991 r., 135 tys. km, 1500 ccm, benzyna + gaz (BRC), bordowy, w ciągłej eksploatacji, stan dobry, - 1.300 zł. Wrocław, tel. 0601/54-07-02

POLONEZ CARO, 1991 r. inst. gazowa, - 3.400 zł. Wrocław, tel. 0506/82-37-57

POLONEZ CARO, 1991/92 r., 85 tys. km, brązowy, II właściciel, hak, RO, - 3.200 zł. Domaszowice, tel. 077/419-45-61, 0609/65-71-35

POLONEZ CARO, 1992 r., 56 tys. km, bordowy, i właściciel, garazowany, mało eksploatowany, stan silnika i blacharki idealny, alarm, odcięcie zapłonu, - 3.400 zł. Milicz, tel. 071/384-12-04, 0603/61-84-27

POLONEZ CARO, 1992 r., 150 tys. km, 1500 ccm, - 2.000 zł. Oborniki Śl., tel. 071/310-13-67, 0601/15-84-05

POLONEZ CARO, 1992 r., 43 tys. km, 1500 ccm, benzyna inst. gazowna na gwarancji, zadbany, - 3.200 zł. Legnica, tel. 076/722-13-20, 0601/57-34-02

POLONEZ CARO, 1992 r., 1500 ccm, benzyna, biały, 5-biegowy, hak, przegląd do 03.2003 r., do małych poprawek blacharki, stan b. dobry, - 1.750 zł. Lubin, tel. 076/746-25-67, 0604/26-40-59

POLONEZ CARO, 1992 r., 75 tys. km, 1600 ccm, benzyna, kolor groszkowy metalic, zadbany, garazowany, stan b. dobry, - 3.500 zł. Nysa, tel. 077/433-35-25

POLONEZ CARO GLE, 1992 r., 86 tys. km, 1500 ccm, benzyna, kolor wiśniowy, nowy akumulator, atrak. wygląd, RM, stan techn. b. dobry, - 3.000 zł. Paczków, tel. 077/431-72-08, 0603/99-51-88

POLONEZ CARO, 1992 r., 1600 ccm, czerwony, inst. gazowa, stan dobry, - 3.200 zł. Sułehów, tel. 068/385-54-00

POLONEZ CARO, 1992 r., 80 tys. km, 1600 ccm, benzyna, biały, po remoncie silnika, nowe prog. aktualny przegląd i OC, dzielona kanapa, - 2.500 zł lub zamienie Wrocław, tel. 0607/33-76-47

POLONEZ CARO, 1992/93 r., 74 tys. km, 1600 ccm, kolor morski, II właściciel, stan techn. b. dobry, - 2.500 zł. Mieroszów, tel. 074/845-84-86

POLONEZ CARO, 1992/93 r., 1600 ccm, benzyna, granatowy, 5-biegowy, garazowany, stan dobry, - 3.100 zł. Strzegom, tel. 0601/67-21-85

POLONEZ CARO, 1992/93 r., 1600 ccm, granatowy, 5-biegowy, garazowany, - 3.000 zł. Świebodzice, tel. 0601/57-86-65

POLONEZ CARO, 1993 r., 92 tys. km, 1600 ccm, bordowy, bez wypadku, oryg. lakier, nadkola od nowości, konserwacja, garazowany, dzielona tylna kanapa, przegląd do 05.2003 r., pasy bezpieczeństwa z tyłu, blokada zapłonu, - 3.300 zł. Góra, tel. 065/543-67-27, 0609/59-18-85

POLONEZ CARO, 1993 r., bordowy, i właściciel, bez wypadku, po przeglądzie techn., alarm + pilot, zadbane wnętrze, stan silnika i blacharki b. dobry, garazowany, - 3.400 zł. Milicz, tel. 071/384-12-04, 0603/61-84-27

POLONEZ CARO, 1993 r., 86 tys. km, 1500 ccm, bordowy, oryg. lakier, i właściciel, alarm + pilot, zadbany, bez wypadku, stan b. dobry, - 3.400 zł. Milicz, tel. 071/384-12-04, 0603/61-84-27

POLONEZ CARO, 1993 r., 1600 ccm, benzyna, kolor grafity metalic, do remontu blacharki, stan techn. b. dobry, - 1.500 zł. Oleśnica, tel. 0607/62-06-89

POLONEZ CARO, 1993 r., 82 tys. km, 1500 ccm, złoty metalic, i właściciel, garazowany, oryg. lakier, nowe opony, fotele kubelkowe, stan idealny, - 3.900 zł. Wałbrzych, tel. 074/844-27-80

POLONEZ CARO GLE, 1993 r., 1600 ccm, benzyna, niebieski metalic, nowe opony, blokada skrzyni biegów, dzielona tylna kanapa, - 2.200 zł. Wrocław, tel. 0501/85-00-53

POLONEZ CARO, 1993/94 r., 1500 ccm, brązowy, inst. gazowa (na gwarancji), RM, zadbany, garazowany, po konserwacji, stan b. dobry, - 4.350 zł lub zamienie na Fiatu 126p. Kamieniec Żabkowski, tel. 074/817-34-95, 0609/74-60-22

POLONEZ CARO GLE, 1993/94 r., 99 tys. km, 1500 ccm, benzyna, kolor grafity metalic, oryginalny w 100%, dokumentacja z Polmozbtydu, oryg. lakier, garazowany, oznakowany, przegląd do 6.01.2003 r., nowe zegary, akumulator i świece, szeroki rozstaw osi, I rej. w 3.01.1994 r., stan b. dobry, - 4.400 zł. Milicz, tel. 071/383-06-27

POLONEZ CARO, 1993/94 r., 1500 ccm, bordowy, po remoncie blacharki, inst. gazowa, - 3.500 zł. Wałbrzych, tel. 074/846-51-98, 0505/58-87-73

POLONEZ CARO, 1994 r., 80 tys. km, kolor stalowy metalic, inst. gazowa, kpl. dokumentacja, po przeglądzie techn., nowe zegary, szeroka os. plastikowe podszycie, stan silnika i blacharki b. dobry, - 5.300 zł. Milicz, tel. 071/384-12-04, 0603/61-84-27

POLONEZ CARO GL, 1994 r., 1600 ccm, benzyna, inst. gaz., wiśniowy, blokada skrzyni biegów, stan b. dobry, - 4.900 zł. Kępno, tel. 062/791-41-57

POLONEZ CARO, 1994 r., 71 tys. km, 1600 ccm, bordowy, inst. gazowa, okragle zegary, plastikowe podszycie, poszerzony, stan dobry, - 5.500 zł. Paczków, tel. 077/431-71-09, 0600/85-51-96

POLONEZ CARO, 1994 r., 82 tys. km, 1600 ccm, bordowy, szerokie zawieszanie, dzielona tylna kanapa, welurowa tapicerka, pasy z tyłu, oryg. lakier, stan dobry, - 4.700 zł. Rawicz, tel. 0501/70-22-06

POLONEZ CARO, 1994 r., 10 tys. km, 1600 ccm inst. gazowa, po remoncie kapitalnym silnika, stan dobry, - 4.200 zł. Wałbrzych, tel. 0600/26-13-41

POLONEZ CARO, 1994/95 r., 87 tys. km, 1600 ccm, metalic, alum. felgi, - 4.500 zł. Wrocław, tel. 071/372-01-84, 071/362-15-75

POLONEZ CARO, 1995 r., 98 tys. km, 1400 ccm, benzyna, kolor koniakowy, instalacja gazowa, el. otw. szyby, centr. zamek, szyberdach, alum. felgi, alarm, kubelkowe fotele, - 6.500 zł. Bojanowo, tel. 065/545-62-45, 0603/86-07-57

POLONEZ CARO, 1995 r., 92 tys. km, 1600 ccm, benzyna, turkusowy, - 5.000 zł. Brzeg, tel. 077/416-51-38, 0602/75-12-02

POLONEZ CARO, 1995 r., 68 tys. km, 1400 ccm, 16V, Rover, srebrny metalic, aluminiowe felgi 14", blokada skrzyni biegów, regulowana wysokość kierownicy, - 5.900 zł. Lubin, tel. 0601/93-35-12

POLONEZ CARO, 1995 r., 70 tys. km, 1400 ccm, benzyna, srebrny metalic, blokada, centr. zamek, oznakowany, hak, - 5.400 zł. Lubin, tel. 0504/14-86-87

POLONEZ CARO, 1995 r., 50 tys. km, 1600 ccm, benzyna, złoty metalic, alum. felgi, alarm, Mul-T-Lock, RM, - 4.300 zł. Paczków, tel. 077/431-71-43, 0602/61-04-87

POLONEZ CARO GLI, 1995 r., 90 tys. km, 1600 ccm, 16V, Rover, kolor morski metalic, oryg. lakier, immobilizer, katalizator, 2,5-letnia inst. gazowa (zbiornik 50 l), alum. felgi, nowy akumulator, radio, nadkola, przegląd do 6.2003 r., stan b. dobry, - 6.780 zł (możliwe raty przez komis). Wałbrzych, tel. 074/848-31-59

POLONEZ CARO, 1995 r., 99 tys. km, 1400 ccm, 16V, zielony metalic, alum. felgi, alarm, blokada skrzyni biegów, kubelkowe fotele, - 5.000 zł. Wrocław, tel. 0605/15-18-50

POLONEZ CARO, 1995 r. wspomaganie, alum. felgi, - 4.600 zł. Wrocław, tel. 071/359-30-59

POLONEZ CARO GLI, 1995 r., 92 tys. km, 1600 ccm, szary metalic, blokada skrzyni biegów, alarm, - 5.200 zł. Wrocław, tel. 0609/56-15-63

POLONEZ CARO GLI, 1995 r., 1600 ccm, grafity, blokada skrzyni biegów, alarm, centr. zamek, - 4.600 zł. Wrocław, tel. 071/326-09-88 po godz. 19, 0506/91-27-78

POLONEZ CARO GLI, 1996 r., 101 tys. km, 1600 ccm, wtrysk, bordowy, Mul-T-Lock, przegląd do 04.2003 r., alum. felgi, - 5.800 zł. Głogów, tel. 0501/43-39-36

POLONEZ CARO GLI, 1997 r., 45 tys. km, 1600 ccm, zielony metalic, alarm, radio, oznakowany, blokada skrzyni biegów, katalizator, hamulce Lucas, garazowany, bez wypadku, stan idealny, - 8.200 zł. Środa Śląska, tel. 071/317-00-41

POLONEZ CARO, 1997 r., szary metalic, alarm, centr. zamek, blokada skrzyni biegów, - 4.500 zł. Wrocław, tel. 071/326-09-88 po godz. 20, 0506/91-27-78

POLONEZ CARO PLUS, 1997/9

RENAULT ESPACE, 1987 r., benzyna, szary, pełne wyposażenie, webasto, na białych tablicach - 5000 zł. Wrocław, tel. 0692/67-33-33

RENAULT ESPACE, 1987 r., turbo D, - 12 500 zł lub zamienie. Mojsz, woj. jeleniogórskie, tel. 075/789-29-04

RENAULT ESPACE, 1989 r., benzyna inst. gazowa, naped 4x4, alum. felgi, hak + silnik, - 14 000 zł. Nysa, tel. 077/435-54-13, 0692/41-90-04

RENAULT ESPACE, 1990 r., 2000 ccm, benzyna, czerwony, wspomaganie kier., centr. zamek, stan b. dobry, - 10 500 zł. Galów, tel. 071/396-50-41, 0603/19-13-93

RENAULT ESPACE, 1993 r., 137 tys. km, 2200 ccm, benzyna, srebrny metalic, kupiony w salonie, zadbane, atrak. wygląd, wspomaganie, klimatyzacja, alarm, el. otw. szyby, 7-osobowy, nowe klocki i łańcze hamulcowe, immobilizer, - 22 800 zł (możliwe raty przez komis). Góra, tel. 065/543-31-71, 0601/91-97-74

RENAULT FUEGO, 1984 r., 1600 ccm, biały, el. otw. szyby, el. reg. lusterka, - 1 600 zł., tel. 0601/40-77-90

RENAULT FUEGO GTS, 1984 r., 1600 ccm, benzyna, srebrny metalic, do poprawek blacharki, stan dobry, - 250 zł. Lubin, tel. 076/846-36-53, 0605/69-16-14

RENAULT LAGUNA, 1994 r., 106 tys. km, 2000 ccm, wtrysk, bordowy, centr. zamek, alarm + pilot, immobilizer, el. otw. szyby, el. reg. reflektory, halogeny, welurowa tapicerka, pod. powietrzna, wspomaganie, - 22 000 zł. Domaszów, woj. namysłowski, tel. 060/85-46-78

RENAULT LAGUNA, 1994 r., 150 tys. km, 3000 ccm, V6, biały, wysoki spoiler, klimatronic, - 23 000 zł. Góra, tel. 065/544-73-48

RENAULT LAGUNA, 1994 r., 3000 ccm, V6, niebieski metalic, pełne wyposażenie oprócz skórzanej tapicerki, - 21 500 zł. Świdnica, tel. 074/851-31-91, 074/856-99-59 po godz. 18

RENAULT LAGUNA KOMBI, 1995 r., 141 tys. km, 1800 ccm, wtrysk, granatowy metalic, el. otw. szyby i sztyberdach, centr. zamek, welurowa tapicerka, centr. zamek + pilot, 2 pod. powietrze, dzielona tylna kanapa, w kraju od 4 mies., bez wypadku, ABS, zadbane, stan b. dobry, - 22 500 zł. Głucholazy, tel. 0600/31-41-76

RENAULT LAGUNA, 1995 r., 2200 ccm, diesel, centr. zamek, wspomaganie, el. otw. szyby, ABS, el. reg. lusterka, alarm, immobilizer, - 25 900 zł. Legnica, tel. 0605/28-37-83

RENAULT LAGUNA, 1995 r., 130 tys. km, 2000 ccm, benzyna, kolor wiśniowy metalic, zadbane, pełne wyposażenie oprócz skórzanej tapicerki, - 24 900 zł lub zamienie. Wrocław, tel. 071/345-63-99, 0606/81-31-21

RENAULT LAGUNA, 1995 r., 121 tys. km, 1800 ccm, wiśniowy metalic, kupiony w salonie, wspomaganie kier., centr. zamek, el. otw. szyby, halogeny, immobilizer, garażowany, stan b. dobry, - 21 500 zł. Wrocław, tel. 071/354-30-90

RENAULT LAGUNA, 1995/96 r., 1800 ccm, benzyna kupiony w salonie, I właściciel, kpl. dokumentacja, serwisowany, ABS, poduszka pow. blokada skrzyni biegów, immobilizer, bez wypadku, stan b. dobry, - 19 600 zł. Lubnów, tel. 074/819-91-32, 0604/62-32-03

RENAULT LAGUNA, 1995/96 r., 2000 ccm, RXE, srebrny metalic, nowy, nie eksploatowany, pełne wyposażenie, klimatronic, nie rejestrowany, - 32 000 zł. Oleśnica, tel. 071/314-91-86, 0601/72-56-81

RENAULT LAGUNA KOMBI, 1996 r., bogate wyposażenie, - 26 500 zł. Pila, tel. 067/210-32-23, 0604/65-48-67

RENAULT LAGUNA, 1996 r., 120 tys. km, 2200 ccm, TDI, zielony metalic, el. otw. szyby, el. reg. lusterka, - 27 500 zł. Wieruszów, tel. 062/784-20-41

RENAULT LAGUNA CONCORDE RXE, 1997 r., 118 tys. km, 2000 ccm, 16V, niebieski metalic, serwisowany, pełne wyposażenie el., automatic, klimatyzacja, 2 poduszki pow., komputer pokładowy z syntezatorem mowy, alum. felgi, RO, wspomaganie kier., halogeny, welurowa tapicerka, centr. zamek + pilot, stan b. dobry, - 31 000 zł. Bolesławiec, tel. 0502/33-73-36, 0602/57-08-48

RENAULT LAGUNA KOMBI, 1997 r., 110 tys. km, 1800 ccm, benzyna, biały, I właściciel, bez wypadku, ABS, nowe opony, kupiony w salonie, serwisowany, blokada skrzyni biegów, poduszka powietrzna, - 26 000 zł. Opole, tel. 077/455-07-16

RENAULT LAGUNA KOMBI, 1998 r., 190 tys. km, 1600 ccm, 16V, kolor morski, RO + 6 głośników, ABS, kpl. opon zimowych, el. otw. szyby, kupiony w kraju, serwisowany, 2 pod. powietrze, klimatronic, halogeny, alarm, relingi dachowe, - 33 000 zł. Olawa, tel. 0602/29-83-88

RENAULT LAGUNA RXE, 1998 r., 82 tys. km, 1948 ccm, wiśniowy metalic, I właściciel, kupiony w salonie, pod. powietrzna, klimatyzacja, stan idealny, - 38 500 zł. Zgorzelec, tel. 075/775-86-71, 075/775-77-86

RENAULT LAGUNA, 1999 r., 72 tys. km, 1900 ccm, TDI, jasnozielony, wspomaganie, centr. zamek, el. otw. szyby, el. reg. lusterka, alum. felgi, stan b. dobry, - 36 000 zł lub zamienie na busa. Brzeg Dolny, tel. 071/319-05-54, 0502/53-09-18

RENAULT LAGUNA, 1999 r., 89 tys. km, 1900 ccm, TDI, ciemnozielony metalic, klimatyzacja, ABS, centr. zamek + pilot, oryg. RO sterowane w kier., wspomaganie kier., el. reg. lusterka, el. otw. szyby i podgrzewane przednie szyba atermiczna i podgrzewana, 4 pod. powietrze, - 38 900 zł. Leszno, tel. 0603/33-92-68

RENAULT LAGUNA II, 2001 r., 23 tys. km, 1800 ccm, 16V, zielony metalic, nowy model, 6 poduszek pow., klimatyzacja, - 58 500 zł. Długoleka, tel. 071/315-30-19

RENAULT LAGUNA, 2001 r., 5 tys. km, 1900 ccm, DCI, ciemnozielony metalic, najnowszy model, 5-drzwiowy, klimatyzacja, 8 poduszek powietrznych, elektryka, ABS, c. zamek, wspomaganie, - 69 000 zł. Ostrów Wielkopolski, tel. 062/736-29-16, 0502/32-09-66

RENAULT MEGANE, 1996 r., 78 tys. km, 1400 ccm, czerwony, kupiony w salonie, faktura zakupu, centr. zamek, wspomaganie, immobilizer, alarm, dzielona tylna kanapa, po przeglądzie techn., - 18 900 zł. Kamienica, tel. 077/431-73-47, 0600/48-31-54

RENAULT MEGANE, 1996 r., 1600 ccm, benzyna, niebieski, pełne wyposażenie elektryczne, alum. felgi, - 21 000 zł. Brain, tel. 062/781-27-56

RENAULT MEGANE RT CLASSIC, 1996 r., 94 tys. km, 1600 ccm, ciemnozielony metalic, kupiony w salonie w kraju, II właściciel, zadbane, wspomaganie kier., reg. kierownica, el. otw. szyby, el. reg. lusterka, centr. zamek, immobilizer, welurowa tapicerka, reg. reflektory, poduszka powietrzna, bez wypadku, bagażnik dachowy, RO, żaluzje, - 25 000 zł. Kalisz, tel. 0600/43-71-09

RENAULT MEGANE, 1996 r., 1600 ccm, zielony metalic, 2 poduszki powietrzne, wspomaganie, c. zamek, el. otw. szyby, - 21 800 zł. Kofin, tel. 0604/23-98-36

RENAULT MEGANE, 1996 r., 106 tys. km, 1600 ccm, benzyna, czarny, centr. zamek, wspomaganie, kpl. dokumentacja, - 19 800 zł. Oleśnica, tel. 071/314-33-73, 0601/41-23-29

RENAULT MEGANE, 1996 r., 1600 ccm, wiśniowy metalic, 5-drzwiowy, wspomaganie kier., - 21 500 zł. Piaski, tel. 065/571-97-89 do godz. 15, 065/571-95-49 po godz. 15

RENAULT MEGANE, 1996 r., 70 tys. km, 2000 ccm, żółty, ABS, sztyberdach, pełna elektryka, - 23 000 zł. Wrocław, tel. 0505/78-04-25

RENAULT MEGANE CLASSIC, 1997 r., 80 tys. km, 1600 ccm, benzyna, bordowy metalic, kupiony w salonie, klimatyzacja, ABS, el. otw. szyby, el. reg. lusterka, wspomaganie kier., centr. zamek, alarm, immobilizer, blokada skrzyni biegów, RO, zderzaki i lusterka w kolorze nadwozia, welurowa tapicerka, zielone szyby, halogeny, - 27 500 zł. Sośnice, tel. 062/739-16-00, 0606/62-98-65

RENAULT MEGANE CLASSIC, 1997 r., 130 tys. km, 1600 ccm, benzyna, srebrny metalic, stan idealny, RO na 1 CD, z pilotem, klimatyzacja, pełne wyposażenie el., roleta na tylnie szybie, welurowa tapicerka, wspomaganie, alarm, 2 pod. powietrze, centr. zamek, - 23 800 zł. Strzeszów, tel. 071/312-83-39, 0609/11-35-57

RENAULT MEGANE RT, 1997 r., 91 tys. km, 1600 ccm, benzyna, ciemny metalic, 2 poduszki pow., wspomaganie kier., centr. zamek, - 24 500 zł. Głogów, tel. 076/834-09-56

RENAULT MEGANE CLASSIC, 1997 r., 96 tys. km, 1400 ccm, kolor grafity metalic, centr. zamek, ciemne szyby, RO + CD, welurowa tapicerka, dzielona tylna kanapa, immobilizer, serwisowany, kupiony w salonie, garażowany, - 27 000 zł. Nysa, tel. 0606/26-46-89

RENAULT MEGANE, 1997 r., 1400 ccm, zielony, alarm + pilot, centr. zamek, el. otw. szyby, stan b. dobry, - 21 000 zł. Wrocław, tel. 0504/29-23-59

RENAULT MEGANE, 1997/98 r., 110 tys. km, 1400 ccm, biały, kupiony w Polsce, - 21 000 zł lub zamienie na Audi. VW Gofla, diesla Wrocław, tel. 071/785-09-33

RENAULT MEGANE COUPE, 1998 r., 79 tys. km, 2000 ccm, benzyna, żółty, el. otw. szyby, sztyberdach, centr. zamek, alarm, immobilizer, wspomaganie, klimatyzacja, ABS, radio, w kraju 3 lata, - 28 500 zł. Gostyń, tel. 0609/78-87-75

RENAULT MEGANE CLASSIC, 1998 r., 60 tys. km, 1900 ccm, diesel, seledynowy metalic, klimatyzacja, centr. zamek, wspomaganie, el. otw. szyby, el. reg. lusterka, reg. kierownica i fotel, welurowa tapicerka, halogeny, spoiler, - 28 900 zł. Kalisz, tel. 062/766-56-29, 0600/42-95-66

RENAULT MEGANE, 1998 r., 80 tys. km, 1900 ccm, diesel, biały, wspomaganie, kpl. dokumentacja, stan b. dobry, - 23 500 zł. Szymanowice, tel. 062/741-82-08, 0602/60-39-67

RENAULT MEGANE CABRIO, 1998 r., 65 tys. km, ABS, alum. felgi, - 37 000 zł. Wrocław, tel. 071/321-73-69

RENAULT MEGANE II RN, 1999 r., 40 tys. km, 1400 ccm, grafity metalic, z leasingu (z kratką), stan techniczny idealny, zadbane, garażowany, ekonomiczny 4 poduszki powietrzne, ABS, centr. zamek, elektryczne podnoszone szyby, wspomaganie kierownicy, alarm, radiodzwoniacz, komplet opon zimowych, - 30 000 zł. Wrocław, tel. 0602/15-72-85

RENAULT MEGANE COUPE, 1999 r., 29 tys. km, 1600 ccm, 16V, Pbl, żółty, ABS, klimatyzacja, 4 pod. powietrze, centralny zamek, immobilizer, aluminiowe felgi 17", RO z RDS, dżojski, spoiler tylny, wysoki, białe zegary, komputer pokładowy, wspomaganie kier., 110 KM, udokumentowane pochodzenie, - 35 700 zł. Wrocław, tel. 0604/36-89-38

RENAULT MEGANE II, 1999 r., 27 tys. km, 1400 ccm, 95 KM, zielony metalic, kupiony w salonie, I właściciel, 5-drzwiowy, 4 pod. powietrze, ABS, wspomaganie, el. otw. szyby, el. reg. lusterka, RO ze sterowaniem przy kierownicy, - 34 000 zł. Zielona Góra, tel. 0605/54-15-54

RENAULT MEGANE KOMBI, 1999/00 r., 24 tys. km, 1600 ccm, 16V, bordowy metalic, 4 pod. powietrze, el. otw. szyby, el. reg. lusterka, ABS, halogeny, centr. zamek, stan b. dobry, - 34 000 zł. Wrocław, tel. 0501/15-18-57, 0609/32-90-85

RENAULT MEGANE II, 2001 r., 39 tys. km, 1900 ccm, DCI, srebrny metalic, klimatyzacja, ABS, el. otw. szyby, - 31 000 zł. Ostrów Wlkp., tel. 0501/51-58-14

RENAULT MEGANE II, 2001 r., 7 tys. km, 1400 ccm, 16V, 95 KM, czerwony, kupiony w salonie, ABS, dodatkowe światło, stop, alarm, kupiony u dealera, immobilizer + 2 piloty, z pełną dokumentacją, blokada skrzyni biegów, halogeny, hak, RO, zderzaki i lusterka w kolorze nadwozia, welurowa tapicerka, garażowany, kpl. dokumentacja, - 34 900 zł. Paczków, tel. 0606/50-82-16

RENAULT SCENIC, 1997 r., 105 tys. km, 1900 ccm, TDI, niebieski, pełne wyposażenie, - 35 000 zł. Opole, tel. 077/454-05-46

RENAULT SCENIC, 1997/98 r., 1600 ccm, szary metalic, kupiony w salonie, bez wypadku, I właściciel, poduszka pow., centr. zamek, el. reg. lusterka, el. otw. szyby, el. reg. reflektory, welurowa tapicerka, zadbane, - 31 000 zł. Ząbkowice Śląskie, tel. 0606/23-23-78

RENAULT SCENIC, 1998 r., 58 tys. km, 1600 ccm, wtrysk, jasnografity metalic, inst. gazowa, ABS, 2 pod. powietrze, radio, immobilizer, centr. zamek, wspomaganie, el. otw. szyby, el. reg. reflektory, alarm, - 34 900 zł. Wrocław, tel. 0602/35-24-22

RENAULT SCENIC, 1998 r., 70 tys. km, 1900 ccm, TDI, popielaty, klimatyzacja, 4 poduszki pow., - 37 500 zł. Ostrów Wlkp., tel. 0504/41-76-61

RENAULT SCENIC, 1998 r., 170 tys. km, 2000 ccm, benzyna, kolor grafity metalic, klimatyzacja, ABS, radio, poduszki pow., - 34 000 zł. Walbrzych, tel. 074/664-43-33

RENAULT SCENIC, 1998 r., 58 tys. km, 1600 ccm, wtrysk, jasnografity metalic, instalacja gazowa, ABS, poduszka powietrzna, radio, centralny zamek, elektr. otwierane szyby, elektr. regul. lusterka i reflektory, alarm, wspomaganie kier., - 34 700 zł. Wrocław, tel. 071/311-63-06, 0602/35-24-22

RENAULT SCENIC, 1999 r., 170 tys. km, 1900 ccm, TDI, oliwkowy, stan b. dobry, ABS, klimatyzacja, centralny zamek, elektryczne otw. szyby, elektryczne regul. lusterka, komputer, radiomagneton, welurowa tapicerka, serwisowany, - 38 500 zł. Ostrów Wlkp., tel. 0501/39-88-88

RENAULT SCENIC, 1999 r., 43 tys. km, 1900 ccm, DTI, granatowy, 108 kW, klimatyzacja, ABS, 4 poduszki powietrzne, centralny zamek, radio, halogeny, elektr. otwierane szyby, elektr. regul. lusterka i reflektory, welurowa tapicerka, wspomaganie kier., - 47 600 zł. Wrocław, tel. 0602/38-09-40

RENAULT THALIA, 2001 r., 10 tys. km, 1400 ccm, benzyna, srebrny metalic, wspomaganie kier., centr. zamek, - 32 000 zł. Zagrodno, tel. 076/771-66-75

RENAULT TWINGO, 1995 r., 115 tys. km, 1200 ccm, zielony, I właściciel, centr. zamek, el. otw. szyby, el. reg. lusterka, Mul-T-Lock, RM, alarm, stan b. dobry, - 13 900 zł. Kłodzko, tel. 0691/88-32-74

RENAULT TWINGO, 1996 r., 1200 ccm, benzyna, fioletoy metalic, kupiony w salonie, stan dobry, - 12 500 zł. Głuszyca, tel. 074/880-81-87

ROVER

ROVER 214 SLI, 1995 r., 139 tys. km, 1400 ccm, 16V, srebrny metalic, 5-drzwiowy, wspomaganie kier., klimatyzacja, centralny zamek, el. otwierane szyby, el. regul. lusterka i sztyberdach, welurowa tapicerka, przegląd do 04.2003 r., stan b. dobry, - 13 300 zł. Wrocław, tel. 0503/36-60-05

ROVER 400, 1999 r., 38 tys. km, 2000 ccm, 16V, srebrny metalic, książka serwisowa, alum. felgi, skórzana tapicerka, tempomat, ABS, wspomaganie, centr. zamek, alarm + pilot, klimatyzacja, el. reg. lusterka, el. otw. szyby, radio, ukończenia w drewnie, - 36 500 zł. Zbąszyń, tel. 068/386-08-17, 0607/38-24-79

ROVER 420 SDi, 1997 r., 70 tys. km, 2000 ccm, turbo D pełne wyposażenie, - 30 000 zł. Chojnów, tel. 076/817-89-21

ROVER 420 SEDAN, 1997 r., 120 tys. km, 2000 ccm, TDI, szary metalic, pełne wyposażenie, kpl. dokumentacja, - 28 000 zł. Walbrzych, tel. 074/843-12-32, 0605/92-40-19

ROVER 45, 1998 r., 95 tys. km, 1600 ccm, benzyna, czerwony, 5-drzwiowy, pełne wyposażenie oprócz klimatyzacji, - 41 000 zł. Wrocław, tel. 0601/74-25-92

ROVER 75, 1999/00 r., 20 tys. km, 2000 ccm, CDT, zielony metalic, pełne wyposażenie oprócz skórz. - 75 000 zł. Wrocław, tel. 0601/74-25-92

ROVER 75 CDT, 2000 r., 28 tys. km, turbo D, srebrny metalic, 4 pod. powietrze, ABS, ESP, klimatronic, RO, el. otw. szyby, podgrzewane fotele, komputer, ekonomiczny, - 69 500 zł. Wschowa, tel. 065/540-97-24, 0601/57-68-94

ROVER 825 SD, 1994 r., 162 tys. km, 2500 ccm, TDI, zielony metalic, wspomaganie, centr. zamek + pilot, alarm, el. otw. szyby, el. reg. lusterka i sztyberdach, ABS, poduszka pow., RO, welurowa tapicerka, - 17 000 zł. Gorzupia, gm. Krotoszyn, tel. 062/721-19-41, 0605/83-82-30

ROVER MINI MORRIS, 1990 r., 100 tys. km, zielony metalic, alum. felgi, - 8 700 zł. Leszno, tel. 0504/17-80-90

ROVER MONTEGO KOMBI, 1993 r., 2000 ccm, wtrysk, kolor koralowy, inst. gazowa, wyposażenie elektr., centr. zamek, roleta, relingi dachowe, welurowa tapicerka, alum. felgi, sztyberdach, spradowany w całości, dokumentacja, - 9 400 zł. Leszno, tel. 0501/17-10-72, 0691/50-31-91

ROVER VANDEN PLAS, 1983 r., 3500 ccm automatic, - 1 500 zł. Wrocław, tel. 071/346-27-16, 0602/39-78-26

SAAB

SAAB 900, 1987 r., 2000 ccm, niebieski metalic, wspomaganie, centr. zamek, el. otw. szyby, hak, RO, na białych tablicach - 7 000 EUR. Warszawa, tel. 0607/16-76-19

SEAT

SEAT AROSA, 1998 r., 37 tys. km, 1000 ccm, czerwony, 2 pod. powietrze, reg. kierownica, regul. wys. mocowania pasów, regul. fotele kierowcy, dzielona tylna kanapa, - 17 800 zł. Wrocław, tel. 071/339-22-90, 0502/28-72-91

SEAT AROSA, 1999 r., 1000 ccm, czerwony, 3-drzwiowy, 2 pod. powietrze, wspomaganie, - 18 500 zł. Wrocław, tel. 071/341-44-66

SEAT CORDOBA, 1993/94 r., 110 tys. km, 1600 ccm, granatowy metalic, spradowany w 2001 r., bez wypadku, obrotomierz, - 15 500 zł. Wrocław, tel. 0691/56-84-21

SEAT CORDOBA, 1993/94 r., 110 tys. km, 1600 ccm, benzyna, granatowy metalic, obrotomierz, wspomaganie, centr. zamek, dodatkowe światło, stop, w kraju od roku, - 15 000 zł. Wrocław, tel. 071/351-76-15

SEAT CORDOBA COUPE, 1997/98 r., 110 tys. km, 1900 ccm, TDI, diesel, perlukocarny, komputer, 5-drzwiowy, wspomaganie kier., alum. felgi, centr. zamek, el. otw. szyby, w kraju od 2 lat, I właściciel w kraju, - 33 600 zł. Rawicz, tel. 065/546-94-95, 0609/43-06-89

SEAT CORDOBA, 2000/01 r., 30 tys. km, 1600 ccm, benzyna, zielony metalic, 1. właściciel, kupiony w salonie, ABS, centralny zamek, komputer, elektr. otwierane szyby, elektr. regul. reflektory i lusterka, wspomaganie kier., poduszki powietrzne, pełne wyposażenie, - 35 000 zł. Brzeg, tel. 077/416-59-43, 0501/58-12-14

SEAT TOLEDO, 1993 r., 130 tys. km, 1800 ccm, biały, instalacja gazowa, wspomaganie, centr. zamek, - 15 500 zł. Sulchów, woj. zielonogórski, tel. 0604/59-98-75

SEAT TOLEDO, 1993 r., 1800 ccm, benzyna, bordowy, inst. gazowa, wspomaganie, centr. zamek, alarm + pilot, - 14 800 zł. Wrocław, tel. 071/316-78-30

SEAT TOLEDO GT, 1993 r., 170 tys. km, 2000 ccm, czerwony, centralny zamek, wspomaganie kier., ABS, el. otwierane szyby, el. regul. lusterka, halogeny, aluminiowe felgi, pełna dokumentacja, stan b. dobry, - 12 200 zł. Brzeg, tel. 077/416-59-43, 0501/58-12-14

SEAT TOLEDO, 1993 r., 130 tys. km, 1800 ccm, biały, instalacja gazowa, wspomaganie, centr. zamek, - 15 500 zł. Sulchów, woj. zielonogórski, tel. 0604/59-98-75

SEAT TOLEDO, 1993 r., 1800 ccm, benzyna, bordowy, inst. gazowa, wspomaganie, centr. zamek, alarm + pilot, - 14 800 zł. Wrocław, tel. 071/316-78-30

SEAT TOLEDO GT, 1993 r., 170 tys. km, 2000 ccm, czerwony, ABS, wspomaganie, el. otw. szyby, el. reg. lusterka, centr. zamek, welurowa tapicerka, nowe klocki, amortyzatory, akumulator, opony zimowe, zadbane, spoiery, - 16 900 zł. Wrocław, tel. 0602/61-27-59

SEAT TOLEDO, 1994 r., 1900 ccm, turbo D, szary metalic, sztyberdach, wspomaganie kier., ABS, - 18 000 zł. Olawa, tel. 0601/87-05-00

SEAT TOLEDO, 1994/95 r., 120 tys. km, 1600 ccm, czarny, wspomaganie, c. zamek, sztyberdach, kupujący zwolniony z opłaty skarbowej, - 15 000 zł. Pleszew, tel. 062/741-85-13, 0691/36-33-55

SEAT TOLEDO, 1995 r., 85 tys. km, 1800 ccm, benzyna, kolor perlukocarny, bogate wyposażenie, aluminiowe felgi, ospolierowany, I właściciel, stan b. dobry, pełna dokumentacja, - 14 300 zł lub zamienie na tańszy Jelenia Góra, tel. 0692/66-47-37

SEAT TOLEDO, 1999 r., 1900 ccm, TDI, niebieski, 110 KM, 5-drzwiowy, nowy model, klimatyzacja, tempomat, RO + CD, welurowa tapicerka, - 44 000 zł. Brain, woj. kępiński, tel. 0501/46-97-66

SEAT IBIZA, 1991/92 r., 1200 ccm, benzyna, czerwony, 3-drzwiowy, stan b. dobry, - 6 900 zł. Żary, tel. 0602/67-59-71

SEAT IBIZA CLX, 1992 r., 117 tys. km, 1200 ccm, benzyna, czerwony, spradowany w całości, bez wypadku, serwisowany, miesiąc w kraju, el. otw. szyby, el. reg. reflektory, centr. zamek, alum. felgi, radio, - 8 300 zł. Pakosław, tel. 065/547-85-89, 0604/69-38-76

SEAT IBIZA, 1994 r., 1300 ccm, benzyna, czarna, 5-biegowy, 5-drzwiowy, 8 miesięcy w kraju, kpl. dokumentacja, - 14 900 zł lub zamienie na tańszy, do 5 000 zł. Kawice, tel. 076/858-40-55, 0604/79-19-17

SEAT IBIZA, 1994 r., biały, 3-drzwiowy, - 11 700 zł. Paczków, tel. 077/431-78-39, 0602/77-72-76

SEAT IBIZA, 1994 r., 130 tys. km, 1900 ccm, turbo D, czerwony, halogeny, el. otw. szyby, wspomaganie, el. reg. reflektory, sztyberdach, I właściciel, zarejestrowany, garażowany, RO, stan b. dobry, - 16 900 zł (możliwe raty). Polanica Zdrój, tel. 0607/07-43-16

SEAT IBIZA, 1995 r., 115 tys. km, 1600 ccm, benzyna, biały, 2 pod. powietrze, centr. zamek, bez wypadku, spradowany w całości, radio, w kraju 2 miesiące, - 14 200 zł. Bolesławiec, tel. 0609/73-27-25

SEAT IBIZA, 1996 r., 1900 ccm, diesel, stan dobry, - 19 900 zł. Jelenia Góra, tel. 0605/66-68-55

SEAT IBIZA, 1997 r., 270 tys. km, 1395 ccm, zielony metalic, pierwszy właściciel, kupiony w salonie, pełna dokumentacja, książka serwisowa, stan techniczny idealny, garażowany od nowości, radiodzwoniacz Kenwood, oznakowany, pokrowce, - 19 200 zł. Wrocław, tel. 071/366-16-35

SEAT IBIZA, 1997 r., 110 tys. km, 1900 ccm, TDI, żółty, 110 KM, obniżony, ospolierowany, - 25 500 zł. Gościewiec, gm. Bojanowo, tel. 065/545-65-62, 0604/41-40-67

SEAT IBIZA, 1998 r., 78 tys. km, 1900 ccm, TDI, żółty, 150 KM, 3-drzwiowy, pełne wyposażenie oprócz szyby i klimatyzacji, po tinguu, - 30 000 zł. Wrocław, tel. 0607/28-73-97

SEAT IBIZA, 2001 r., 14 tys. km, 1400 ccm, 16V, czarny, 5-drzwiowy, pełne wyposażenie, w kraju od miesiąca, - 34 000 zł. Kudowa Zdrój, tel. 0601/76-39-55

SEAT LEON SPORT, 2000 r., 24 tys. km, 1800 ccm, 20V, czarny metalic, centr. zamek, wspomaganie kier., ABS, el. otw. szyby i sztyberdach, RO, alum. felgi 17", spradowany w całości, zarejestrowany, kpl. dokumentacja, alarm, stan b. dobry, atrak. wygląd, - 47 000 zł. Kłodzko, tel. 074/867-12-62, 0601/79-98-15

SEAT LEON, 2001 r., 16 tys. km, 1900 ccm, TDI, srebrny metalic, 110 KM, ABS, poduszki powietrzne, elektr. otwierane szyby i sztyberdach, halogeny, centralny zamek + pilot, dzielona tylna kanapa, serwisowany, 6 głośników, - 51 000 zł. Prudnik, tel. 0602/77-93-43

SEAT MALAGA, 1989 r., 195 tys. km, 1500 ccm, czerwony, stan dobry, centralny zamek, elektr. otw. przednie szyby, felgi alum. welurowa tapicerka, cztery zegarki, hak, sztyberdach, udokumentowane naprawy i pochodzenie, - 5 500 zł lub zamienie na Fiatu 125p Żary, tel. 068/374-16-42

SEAT MALAGA, 1991 r., 1200 ccm, benzyna, welurowa tapicerka, el. otw. szyby, 4-drzwiowy, - 5 900 zł lub zamienie. Chojnów, tel. 076/818-19-91, 0604/32-01-93

SEAT MARBELLA, 1989 r., 850 ccm, czarny, 3-drzwiowy, na zachodnich tablicach - 250 EUR. Żary, tel. 068/375-74-48

SEAT MARBELLA, 1995 r., 60 tys. km, 1000 ccm, czerwony, 5-biegowy, stan b. dobry, możliwe raty, - 8 500 zł lub zamienie na inny Prusice, tel. 071/312-53-41, 071/312-63-41

SEAT MARBELLA, 1996 r., 55 tys. km, 900 ccm, stan techn. b. dobry, - 8 000 zł lub zamienie na większy, Dobryca, tel. 062/741-35-80

SEAT TOLEDO, 1992 r., 170 tys. km, 1900 ccm, diesel, czerwony, wspomaganie, RM, w kraju od 6 miesięcy, stan idealny, - 15 600 zł. Kłodzko, tel. 0607/43-85-45

SEAT TOLEDO, 1992 r., 1900 ccm, turbo D, zielony metalic, sztyberdach, stan b. dobry, - 16 500 zł. Sobótka, tel. 071/391-06-09, 0609/39-48-75

SEAT TOLEDO, 1992 r., 114 tys. km, 2000 ccm, bordowy metalic, pełne wyposażenie oprócz skórzanej tapicerki i klimatyzacji, kpl. dokumentacja, - 12 500 zł. Wrocław, tel. 0604/59-69-49

SEAT TOLEDO, 1992 r., 123 tys. km, 1900 ccm, diesel, granatowy, centr. zamek, immobilizer, - 11 000 zł. Żary, tel. 0600/98-25-92

SEAT TOLEDO, 1992/93 r., 114 tys. km, 1600 ccm, wtrysk, czerwony, oryg. lakier, oznakowany, 5-biegowy, zadbane, atrak. wygląd, garażowany, stan techn. b. dobry, - 12 200 zł. Paczków, tel. 077/431-65-67, 0691/78-77-40

SEAT TOLEDO, 1993 r., 1800 ccm, bordowy metalic, wspomaganie, centr. zamek, alarm, alum. felgi, inst. gazowa, - 15 500 zł. Wrocław, tel. 071/316-78-30

SEAT TOLEDO GT, 1993 r., 170 tys. km, 2000 ccm, czarny, ABS, wspomaganie, el. otw. szyby, el. reg. lusterka, centr. zamek, welurowa tapicerka, nowe klocki, amortyzatory, akumulator, opony zimowe, zadbane, spoiery, - 16 900 zł. Wrocław, tel. 0602/61-27-59

SEAT TOLEDO, 1994 r., 1900 ccm, turbo D, szary metalic, sztyberdach, wspomaganie kier., ABS, - 18 000 zł. Olawa, tel. 0601/87-05-00

SEAT TOLEDO, 1994/95 r., 120 tys. km, 1600 ccm, czarny, wspomaganie, c. zamek, sztyberdach, kupujący zwolniony z opłaty skarbowej, - 15 000 zł. Pleszew, tel. 062/741-85-1

CUZKY MARUTI, 1994 r., 64 tys. km, 800 ccm, szarym stan b. dobry, - 6.800 zł. Zagań, tel. 068477-24-32

SYRENA

SYRENA 105, 1977 r., - 400 zł. Strzegom, tel. 074649-18-78

TALBOT

TALBOT SOLARA, 1981 r., 360 tys. km, 1600 ccm, benzyna, brązowy, alum. felgi, welurowa tapicerka, el. otw. szyby, komputer, - 1.000 zł. Mysławów, tel. 074/850-59-08, 0604/08-71-52

TOYOTA

TOYOTA AVALON XLS, 1996 r., 3000 ccm, siłkowy metalic, automat, pełne wyposażenie, skórzana tapicerka, - 49.500 zł. Wrocław, tel. 0501/60-34-39

TOYOTA AVENTIS KOMBI, 1999 r., 75 tys. km, 1600 ccm, benzyna, zielony metalic, ABS, 2 poduszki pow., - 39.000 zł. Lubin, tel. 0601/59-78-75

TOYOTA AVENTIS, 2001 r., 2000 ccm różna kolor, 13 szt. - 11.000 EUR + opłaty celne. Walbrzych, tel. 0600/49-41-28, 0600/49-41-38

TOYOTA AVENTIS, 2001 r., 40 tys. km, 2000 ccm, srebrny metalic, pełne wyposażenie, do sprawozdania - 10.900 EUR + opłaty. Wrocław, tel. 071/355-68-10, 0605/55-90-30

TOYOTA CAMRY GLI, 1989 r., 158 tys. km, 2000 ccm, benzyna, szary metalic, automat, el. otw. szyby i szyberdach, el. reg. lusterka, wspomaganie, centr. zamek, alarm + pilot, RO Panasonic z RDS + 4 głośniki, dzielona tylna kanapa, welurowa tapicerka, kubekowe fotele, hak, garażowany, serwisowany, stan b. dobry, - 15.000 zł. Jelcz-Laskowice, tel. 071/318-14-38

TOYOTA CAMRY, 1995 r., 130 tys. km, 2200 ccm, złoty metalic, automat, 2 poduszki pow., klimatyzacja, - 28.500 zł. Wrocław, tel. 0601/85-22-61

TOYOTA CAMRY, 1997 r., 130 tys. km, 3000 ccm, V6, zielony metalic, kupiony w salonie, serwisowany, bez wypadku, pełne wyposażenie, II właściciel, stan idealny, - 73.000 zł. Wrocław, tel. 071/355-68-10, 0603/49-99-92

TOYOTA CARINA E, 1992 r., 140 tys. km, 2000 ccm, klimatyzacja, ABS, el. reg. lusterka, el. otw. szyby, centr. zamek, alum. felgi, wspomaganie, 5-drzwiowy, II właściciel, - 15.900 zł. Wrocław, tel. 071/354-30-86, 0601/70-58-39

TOYOTA CARINA II, 1993 r. pełne wyposażenie el., klimatyzacja, stan b. dobry, - 16.000 zł. Wrocław, tel. 071/343-98-86

TOYOTA CARINA E, 1994 r., 1600 ccm I rejestracja w 1995 r., z salonu, II właściciel, - 17.300 zł. Wrocław, tel. 071/343-59-10

TOYOTA CARINA E SEDAN, 1994 r., 2000 ccm, 16V, grafiowy metalic, bez wypadku, kupiony w kraju w salonie, ABS, centr. zamek, poduszka pow., el. otw. szyby, - 18.500 zł. Wschowa, tel. 065/540-97-24, 0601/57-68-94

TOYOTA CARINA E, 1995 r., 180 tys. km, 2000 ccm, benzyna, bordowy, klimatyzacja, wszystkie el. dodatki, ABS, poduszka pow., - 22.000 zł. Wrocław, tel. 071/789-32-14, 0501/94-88-03

TOYOTA CELICA, 1990 r., 97 tys. km, 1600 ccm, bordowy metalic, reg. kierownicy, pod. powietrzna, RO, klimatyzacja, alum. felgi, nowy pasek rozrządu, zadbane, - 19.000 zł. Wrocław, tel. 0502/21-65-66

TOYOTA CELICA, 1991 r., czarny, elektrycznie otw. szyberdach, el. regul. lusterka, alum. felgi, spoiler, wspomaganie kierownicy, - 17.500 zł. Lubin, tel. 0501/71-87-15

TOYOTA CELICA, 1991 r., czerwony, pełne wyposażenie elektryczne, wspomaganie, RO + 4 głośniki, dzielona kanapa tylna, alarm, oznakowany, garażowany, - 15.800 zł. Wrocław, tel. 071/343-52-56, 0601/22-91-72

TOYOTA COROLLA, 1987 r., 120 tys. km, 1800 ccm, diesel, biały, stan b. dobry, I właściciel, welurowa tapicerka, radio, garażowany, - 7.000 zł. Bielany Wrocławskie, tel. 071/311-27-12, 0602/79-80-46

TOYOTA COROLLA, 1987 r., 165 tys. km, 1800 ccm, diesel, czarny, regulowany, RO, welurowa tapicerka, dzielona tylna kanapa, - 7.100 zł. Strzegom, tel. 074/855-72-17, 0602/11-26-11

TOYOTA COROLLA KOMBI, 1989 r., 190 tys. km, 1300 ccm, 12V, szary metalic, centr. zamek, el. reg. lusterek, immobilizator, katalizator, oryg. lakier, - 7.200 zł. Wrocław, tel. 0604/27-88-45, 9.000 zł. Jelenia Góra, tel. 0604/27-88-45

TOYOTA COROLLA, 1990 r., 1300 ccm, biały, 3-drzwiowy, alum. felgi, kola zimowe, stan techniczny b. dobry, - 7.500 zł. Wrocław, tel. 0604/27-88-45, 9.000 zł. Jelenia Góra, tel. 0604/27-88-45

TOYOTA COROLLA, 1990 r., 1300 ccm, biały, 3-drzwiowy, alum. felgi, kola zimowe, stan techniczny b. dobry, - 7.500 zł. Wrocław, tel. 0604/27-88-45, 9.000 zł. Jelenia Góra, tel. 0604/27-88-45

TOYOTA COROLLA, 1990 r., 1300 ccm, biały, 3-drzwiowy, alum. felgi, kola zimowe, stan techniczny b. dobry, - 7.500 zł. Wrocław, tel. 0604/27-88-45, 9.000 zł. Jelenia Góra, tel. 0604/27-88-45

TOYOTA COROLLA, 1990 r., 1300 ccm, biały, 3-drzwiowy, alum. felgi, kola zimowe, stan techniczny b. dobry, - 7.500 zł. Wrocław, tel. 0604/27-88-45, 9.000 zł. Jelenia Góra, tel. 0604/27-88-45

TOYOTA COROLLA, 1990 r., 1300 ccm, biały, 3-drzwiowy, alum. felgi, kola zimowe, stan techniczny b. dobry, - 7.500 zł. Wrocław, tel. 0604/27-88-45, 9.000 zł. Jelenia Góra, tel. 0604/27-88-45

TOYOTA COROLLA, 1990 r., 1300 ccm, biały, 3-drzwiowy, alum. felgi, kola zimowe, stan techniczny b. dobry, - 7.500 zł. Wrocław, tel. 0604/27-88-45, 9.000 zł. Jelenia Góra, tel. 0604/27-88-45

TOYOTA COROLLA, 1990 r., 1300 ccm, biały, 3-drzwiowy, alum. felgi, kola zimowe, stan techniczny b. dobry, - 7.500 zł. Wrocław, tel. 0604/27-88-45, 9.000 zł. Jelenia Góra, tel. 0604/27-88-45

TOYOTA COROLLA, 1990 r., 1300 ccm, biały, 3-drzwiowy, alum. felgi, kola zimowe, stan techniczny b. dobry, - 7.500 zł. Wrocław, tel. 0604/27-88-45, 9.000 zł. Jelenia Góra, tel. 0604/27-88-45

TOYOTA COROLLA, 1990 r., 1300 ccm, biały, 3-drzwiowy, alum. felgi, kola zimowe, stan techniczny b. dobry, - 7.500 zł. Wrocław, tel. 0604/27-88-45, 9.000 zł. Jelenia Góra, tel. 0604/27-88-45

TOYOTA COROLLA, 1990 r., 1300 ccm, biały, 3-drzwiowy, alum. felgi, kola zimowe, stan techniczny b. dobry, - 7.500 zł. Wrocław, tel. 0604/27-88-45, 9.000 zł. Jelenia Góra, tel. 0604/27-88-45

TOYOTA COROLLA, 1990 r., 1300 ccm, biały, 3-drzwiowy, alum. felgi, kola zimowe, stan techniczny b. dobry, - 7.500 zł. Wrocław, tel. 0604/27-88-45, 9.000 zł. Jelenia Góra, tel. 0604/27-88-45

TOYOTA COROLLA, 1990 r., 1300 ccm, biały, 3-drzwiowy, alum. felgi, kola zimowe, stan techniczny b. dobry, - 7.500 zł. Wrocław, tel. 0604/27-88-45, 9.000 zł. Jelenia Góra, tel. 0604/27-88-45

TOYOTA COROLLA, 1990 r., 1300 ccm, biały, 3-drzwiowy, alum. felgi, kola zimowe, stan techniczny b. dobry, - 7.500 zł. Wrocław, tel. 0604/27-88-45, 9.000 zł. Jelenia Góra, tel. 0604/27-88-45

TOYOTA COROLLA, 1990 r., 1300 ccm, biały, 3-drzwiowy, alum. felgi, kola zimowe, stan techniczny b. dobry, - 7.500 zł. Wrocław, tel. 0604/27-88-45, 9.000 zł. Jelenia Góra, tel. 0604/27-88-45

TOYOTA COROLLA, 1990 r., 1300 ccm, biały, 3-drzwiowy, alum. felgi, kola zimowe, stan techniczny b. dobry, - 7.500 zł. Wrocław, tel. 0604/27-88-45, 9.000 zł. Jelenia Góra, tel. 0604/27-88-45

TOYOTA COROLLA, 1990 r., 1300 ccm, biały, 3-drzwiowy, alum. felgi, kola zimowe, stan techniczny b. dobry, - 7.500 zł. Wrocław, tel. 0604/27-88-45, 9.000 zł. Jelenia Góra, tel. 0604/27-88-45

TOYOTA COROLLA, 1990 r., 1300 ccm, biały, 3-drzwiowy, alum. felgi, kola zimowe, stan techniczny b. dobry, - 7.500 zł. Wrocław, tel. 0604/27-88-45, 9.000 zł. Jelenia Góra, tel. 0604/27-88-45

TOYOTA COROLLA, 1990 r., 1300 ccm, biały, 3-drzwiowy, alum. felgi, kola zimowe, stan techniczny b. dobry, - 7.500 zł. Wrocław, tel. 0604/27-88-45, 9.000 zł. Jelenia Góra, tel. 0604/27-88-45

TOYOTA COROLLA, 1990 r., 1300 ccm, biały, 3-drzwiowy, alum. felgi, kola zimowe, stan techniczny b. dobry, - 7.500 zł. Wrocław, tel. 0604/27-88-45, 9.000 zł. Jelenia Góra, tel. 0604/27-88-45

TOYOTA COROLLA, 1990 r., 1300 ccm, biały, 3-drzwiowy, alum. felgi, kola zimowe, stan techniczny b. dobry, - 7.500 zł. Wrocław, tel. 0604/27-88-45, 9.000 zł. Jelenia Góra, tel. 0604/27-88-45

TOYOTA COROLLA, 1994 r., 25 tys. km, 1400 ccm, VTI 5-drzwiowy, komputer, pod. powietrzna, klimatyzacja, centr. zamek, ABS, centr. zamek, immobilizer, RO, homologacja fabryczna, kupiony w salonie, - 37.900 zł. Wrocław, tel. 0602/66-59-02

TOYOTA JARY, 2001 r., 5 tys. km, 1000 ccm perlowgranatowy metalic, centr. zamek, ABS, 2 pod. powietrzne, książka serwisowa, - 30.500 zł. Krososzyn, tel. 062/725-38-63, 0608/47-71-25

TOYOTA STARLET, 1985 r., 992 ccm, srebrny metalic, przegląd do października 2002 r., - 2.800 zł. Wrocław, tel. 0607/96-97-76

TOYOTA TERCEL, 1991 r., 120 tys. km, 1500 ccm, garazowany, opony zimowe, no wymianie amortyzatorów tylnych, I właściciel, - 10.000 zł. Wrocław, tel. 0601/67-05-13

TOYOTA YARIS, 1999 r., 46 tys. km, 996 ccm, perloworodowy, klimatyzacja, elektryczne szyby, centralny zamek, alarm, pierwszy właściciel, - 29.000 zł. Świdnica, tel. 0691/66-51-68

TOYOTA YARIS, 2000 r., 1000 ccm, perlowozielony, 3-drzwiowy, poduszka pow., RO, - 28.700 zł. Ostrów Wlkp., tel. 0604/42-72-17

TOYOTA YARIS, 2001 r., 8 tys. km, perlowoczarny, centr. zamek, el. otw. szyby, RO, alarm, I właściciel, kupiony w salonie, - 30.500 zł. Jelenia Góra, tel. 0601/97-48-98

TRABANT

TRABANT KOMBI, 1972 r., 2-suw po remoncie, - 800 zł. Wrocław, tel. 071/329-60-62, 0504/55-64-86

TRABANT 601, 1979 r. garażowany, stan dobry, ważne OC i przegląd do 06.2002 r., - 400 zł. Wrocław, tel. 071/345-18-47

TRABANT 601, 1985 r., 42 tys. km, 595 ccm, błękitny, silnik o przebiegu 20 tys. km, hak, instalacja 12 V, ekonomizer, ważny przegląd do 06.2003 r., - 800 zł. Oleśnica, tel. 071/314-21-10, do godz. 15

TRABANT 601, 1986 r., jasnoniebieski, stan b. dobry, na białych tablicach - 800 zł. Żary, tel. 068/375-74-48

TRABANT 601, 1986 r., 42 tys. km, 595 ccm, błękitny, silnik o przebiegu 20 tys. km, hak, instalacja 12 V, ekonomizer, ważny przegląd do 06.2003 r., - 800 zł. Oleśnica, tel. 071/314-21-10, do godz. 15

TRABANT 601, 1986 r., jasnoniebieski, stan b. dobry, na białych tablicach - 800 zł. Żary, tel. 068/375-74-48

TRABANT 601, 1986 r., jasnoniebieski, stan b. dobry, na białych tablicach - 800 zł. Żary, tel. 068/375-74-48

TRABANT 601, 1986 r., jasnoniebieski, stan b. dobry, na białych tablicach - 800 zł. Żary, tel. 068/375-74-48

TRABANT 601, 1986 r., jasnoniebieski, stan b. dobry, na białych tablicach - 800 zł. Żary, tel. 068/375-74-48

TRABANT 601, 1986 r., jasnoniebieski, stan b. dobry, na białych tablicach - 800 zł. Żary, tel. 068/375-74-48

TRABANT 601, 1986 r., jasnoniebieski, stan b. dobry, na białych tablicach - 800 zł. Żary, tel. 068/375-74-48

TRABANT 601, 1986 r., jasnoniebieski, stan b. dobry, na białych tablicach - 800 zł. Żary, tel. 068/375-74-48

TRABANT 601, 1986 r., jasnoniebieski, stan b. dobry, na białych tablicach - 800 zł. Żary, tel. 068/375-74-48

TRABANT 601, 1986 r., jasnoniebieski, stan b. dobry, na białych tablicach - 800 zł. Żary, tel. 068/375-74-48

TRABANT 601, 1986 r., jasnoniebieski, stan b. dobry, na białych tablicach - 800 zł. Żary, tel. 068/375-74-48

TRABANT 601, 1986 r., jasnoniebieski, stan b. dobry, na białych tablicach - 800 zł. Żary, tel. 068/375-74-48

TRABANT 601, 1986 r., jasnoniebieski, stan b. dobry, na białych tablicach - 800 zł. Żary, tel. 068/375-74-48

TRABANT 601, 1986 r., jasnoniebieski, stan b. dobry, na białych tablicach - 800 zł. Żary, tel. 068/375-74-48

TRABANT 601, 1986 r., jasnoniebieski, stan b. dobry, na białych tablicach - 800 zł. Żary, tel. 068/375-74-48

TRABANT 601, 1986 r., jasnoniebieski, stan b. dobry, na białych tablicach - 800 zł. Żary, tel. 068/375-74-48

TRABANT 601, 1986 r., jasnoniebieski, stan b. dobry, na białych tablicach - 800 zł. Żary, tel. 068/375-74-48

TRABANT 601, 1986 r., jasnoniebieski, stan b. dobry, na białych tablicach - 800 zł. Żary, tel. 068/375-74-48

TRABANT 601, 1986 r., jasnoniebieski, stan b. dobry, na białych tablicach - 800 zł. Żary, tel. 068/375-74-48

TRABANT 601, 1986 r., jasnoniebieski, stan b. dobry, na białych tablicach - 800 zł. Żary, tel. 068/375-74-48

TRABANT 601, 1986 r., jasnoniebieski, stan b. dobry, na białych tablicach - 800 zł. Żary, tel. 068/375-74-48

TRABANT 601, 1986 r., jasnoniebieski, stan b. dobry, na białych tablicach - 800 zł. Żary, tel. 068/375-74-48

TRABANT 601, 1986 r., jasnoniebieski, stan b. dobry, na białych tablicach - 800 zł. Żary, tel. 068/375-74-48

TRABANT 601, 1986 r., jasnoniebieski, stan b. dobry, na białych tablicach - 800 zł. Żary, tel. 068/375-74-48

TRABANT 601, 1986 r., jasnoniebieski, stan b. dobry, na białych tablicach - 800 zł. Żary, tel. 068/375-74-48

TRABANT 601, 1986 r., jasnoniebieski, stan b. dobry, na białych tablicach - 800 zł. Żary, tel. 068/375-74-48

TRABANT 601, 1986 r., jasnoniebieski, stan b. dobry, na białych tablicach - 800 zł. Żary, tel. 068/375-74-48

TRABANT 601, 1986 r., jasnoniebieski, stan b. dobry, na białych tablicach - 800 zł. Żary, tel. 068/375-74-48

TRABANT 601, 1986 r., jasnoniebieski, stan b. dobry, na białych tablicach - 800 zł. Żary, tel. 068/375-74-48

TRABANT 601, 1986 r., jasnoniebieski, stan b. dobry, na białych tablicach - 800 zł. Żary, tel. 068/375-74-48

TRABANT 601, 1986 r., jasnoniebieski, stan b. dobry, na białych tablicach - 800 zł. Żary, tel. 068/375-74-48

TRABANT 601, 1986 r., jasnoniebieski, stan b. dobry, na białych tablicach - 800 zł. Żary, tel. 068/375-74-48

TRABANT 601, 1986 r., jasnoniebieski, stan b. dobry, na białych tablicach - 800 zł. Żary, tel. 068/375-74-48

TRABANT 601, 1986 r., jasnoniebieski, stan b. dobry, na białych tablicach - 800 zł. Żary, tel. 068/375-74-48

TRABANT 601, 1986 r., jasnoniebieski, stan b. dobry, na białych tablicach - 800 zł. Żary, tel. 068/375-74-48

TRABANT 601, 1986 r., jasnoniebieski, stan b. dobry, na białych tablicach - 800 zł. Żary, tel. 068/375-74-48

TRABANT 601, 1986 r., jasnoniebieski, stan b. dobry, na białych tablicach - 800 zł. Żary, tel. 068/375-74-48

VOLVO 440 KOMBI GL, 1994 r., 150 tys. km, 2400 ccm, turbo D, bordowy, pełne wyposażenie, - 26.000 zł. Niemcza, tel. 074/837-62-29, 0602/15-42-66

VOLVO S70, 1997/98 r., 2500 ccm, turbo E, ciemnoniebieski, pełne wyposażenie, skórzana tapicerka, podwójna klimatyzacja, 4 poduszki powietrzne, 240 KM, - 85.000 zł. Wrocław, tel. 071/363-52-15

VOLVO V40, 1996/97 r., 2000 ccm, benzyna automat, pełne wyposażenie, klimatyzacja, skórzana tapicerka, dodatki, do sprawozdania, - 45.000 zł. Wrocław, tel. 0692/90-14-43

VOLVO V40, 1996/97 r., 2000 ccm, benzyna automat, pełne wyposażenie, klimatyzacja, skórzana tapicerka, dodatki, do sprawozdania, - 45.000 zł. Wrocław, tel. 0692/90-14-43

VOLVO V40, 1996/97 r., 2000 ccm, benzyna automat, pełne wyposażenie, klimatyzacja, skórzana tapicerka, dodatki, do sprawozdania, - 45.000 zł. Wrocław, tel. 0692/90-14-43

VOLVO V40, 1996/97 r., 2000 ccm, benzyna automat, pełne wyposażenie, klimatyzacja, skórzana tapicerka, dodatki, do sprawozdania, - 45.000 zł. Wrocław, tel. 0692/90-14-43

VOLVO V40, 1996/97 r., 2000 ccm, benzyna automat, pełne wyposażenie, klimatyzacja, skórzana tapicerka, dodatki, do sprawozdania, - 45.000 zł. Wrocław, tel. 0692/90-14-43

VOLVO V40, 1996/97 r., 2000 ccm, benzyna automat, pełne wyposażenie, klimatyzacja, skórzana tapicerka, dodatki, do sprawozdania, - 45.000 zł. Wrocław, tel. 0692/90-14-43

VOLVO V40, 1996/97 r., 2000 ccm, benzyna automat, pełne wyposażenie, klimatyzacja, skórzana tapicerka, dodatki, do sprawozdania, - 45.000 zł. Wrocław, tel. 0692/90-14-43

VOLVO V40, 1996/97 r., 2000 ccm, benzyna automat, pełne wyposażenie, klimatyzacja, skórzana tapicerka, dodatki, do sprawozdania, - 45.000 zł. Wrocław, tel. 0692/90-14-43

VOLVO V40, 1996/97 r., 2000 ccm, benzyna automat, pełne wyposażenie, klimatyzacja, skórzana tapicerka, dodatki, do sprawozdania, - 45.000 zł. Wrocław, tel. 0692/90-14-43

VOLVO V40, 1996/97 r., 2000 ccm, benzyna automat, pełne wyposażenie, klimatyzacja, skórzana tapicerka, dodatki, do sprawozdania, - 45.000 zł. Wrocław, tel. 0692/90-14-43

VOLVO V40, 1996/97 r., 2000 ccm, benzyna automat, pełne wyposażenie, klimatyzacja, skórzana tapicerka, dodatki, do sprawozdania, - 45.000 zł. Wrocław, tel. 0692/90-14-43

VOLVO V40, 1996/97 r., 2000 ccm, benzyna automat, pełne wyposażenie, klimatyzacja, skórzana tapicerka, dodatki, do sprawozdania, - 45.000 zł. Wrocław, tel. 0692/90-14-43

VOLVO V40, 1996/97 r., 2000 ccm, benzyna automat, pełne wyposażenie, klimatyzacja, skórzana tapicerka, dodatki, do sprawozdania, - 45.000 zł. Wrocław, tel. 0692/90-14-43

VOLVO V40, 1996/97 r., 2000 ccm, benzyna automat, pełne wyposażenie, klimatyzacja, skórzana tapicerka, dodatki, do sprawozdania, - 45.000 zł. Wrocław, tel. 0692/90-14-43

VOLVO V40, 1996/97 r., 2000 ccm, benzyna automat, pełne wyposażenie, klimatyzacja, skórzana tapicerka, dodatki, do sprawozdania, - 45.000 zł. Wrocław, tel. 0692/90-14-43

VOLVO V40, 1996/97 r., 2000 ccm, benzyna automat, pełne wyposażenie, klimatyzacja, skórzana tapicerka, dodatki, do sprawozdania, - 45.000 zł. Wrocław, tel. 0692/90-14-43

VOLVO V40, 1996/97 r., 2000 ccm, benzyna automat, pełne wyposażenie, klimatyzacja, skórzana tapicerka, dodatki, do sprawozdania, - 45.000 zł. Wrocław, tel. 0692/90-14-43

VW GOLF III, 1992/95 r., 130 tys. km, 1800 ccm, perlowniowy metalic, automatic, 5-drzwiowy, - 16 300 zł. Wrocław, tel. 0604/64-05-38, 071/330-88-50 po godz. 17

VW GOLF III, 1993 r., 104 tys. km, 1400 ccm, wrzosoowy metalic, 5-drzwiowy, wspomaganie, pod. powietrzna, centr. zamek, alarm + pilot, sztyberdach, inst. gazowa na gwarancji, - 17 800 zł. Kepno, tel. 0606/33-49-83

VW GOLF III GT, 1993 r., 2000 ccm, benzyna, kolor wiśniowy metalic, sprowadzony w całości, ABS, 2x SR5, wspomaganie, centr. zamek, alarm, el. otw. sztyberdach, alum. felgi, blokada skrzyni biegów, kubelkowe fotele, obniżony, - 15 500 zł. Wieruszów, tel. 0608/70-66-49

VW GOLF III, 1993 r., 110 tys. km, 1400 ccm, niebieski metalic, 5-drzwiowy, bogate wyposażenie, w kraju od roku, - 14 000 zł. Wrocław, tel. 0606/51-23-57

VW GOLF III, 1993 r., 140 tys. km ABS, wspomaganie, klimatyzacja, regulowane fotele, alarm, - 18 000 zł. Wrocław, tel. 0605/31-63-29

VW GOLF III, 1993 r., 1400 ccm, benzyna, czerwony, 3-drzwiowy, stan b. dobry, na zachodnich tablicach - 2 000 EUR. Zgorzelec, tel. 0604/34-07-09

VW GOLF III KOMBI, 1993/94 r., benzyna, inst. gaz, biały, centr. zamek, wspomaganie kier., obrotomierz, - 18 500 zł. Syców, tel. 062/782-55-69

VW GOLF III, 1993/94 r., 1800 ccm, benzyna, niebieski, ABS, 2 poduszki pow., - 15 500 zł. Świdnica, tel. 0601/57-86-65

VW GOLF III, 1993/94 r., 1800 ccm, benzyna, niebieski metalic, automatic, 2 pod. powietrzna, ABS, el. otw. szyby, el. reg. lusterka, wspomaganie, 3-drzwiowy, - 15 900 zł. Świdnica, tel. 0600/17-81-61

VW GOLF III, 1993/94 r., 1800 ccm, benzyna, niebieski metalic, automatic, 3-drzwiowy, 2 poduszki pow., - 15 900 zł. Świdnica, tel. 0601/67-21-85

VW GOLF III VARIANT, 1994 r., 110 tys. km, 1900 ccm, turbo D, czerwony, wspomaganie kier., alarm, Tytan-Lock, centr. zamek, RO, stan b. dobry, - 22 500 zł. Milicz, tel. 071/384-13-11, 0603/43-40-64

VW GOLF III, 1994 r., 149 tys. km, 1900 ccm, turbo D, czarny, 3-drzwiowy, wspomaganie kier., ciemne szyby, - 16 000 zł. Głogów, tel. 0600/35-44-10

VW GOLF III, 1994 r., 77 tys. km, 1400 ccm, benzyna, czarny metalic, 5-drzwiowy, sprowadzony w całości, alum. felgi 14", immobilizer, welurowa tapicerka, deska digital, RO + CD, w kraju od 3 lat, - 14 400 zł. kup. zwoln. z opł. skarbowej. Lubin, tel. 076/749-97-79, 0600/22-43-36, 0608/31-76-81

VW GOLF III, 1994 r., 1600 ccm, czarny, 3-drzwiowy, zderzaki i lusterka w kolorze nadwozia, lotka, wspomaganie, el. otw. sztyberdach, dużo nowych części, sprowadzony w całości, zadbany, stan b. dobry, - 16 500 zł lub zamienie na VW Passata Kombi diesel w tej cenie. Olawa, tel. 0602/64-92-94

VW GOLF III, 1994 r., 83 tys. km, 1400 ccm, granatowy, 2 poduszki pow., immobilizer, - 18 500 zł. Twardogóra, tel. 071/315-01-80

VW GOLF III GTI, 1994 r., 2000 ccm, wtrysk, czerwony, instalacja gazowa, stan idealny, - 25 000 zł. Wrocław, tel. 0602/65-71-38

VW GOLF III, 1994/95 r., 136 tys. km, 1400 ccm, benzyna, czerwony, 2 poduszki powietrzne, wtrysk, dzielona tylna kanapa, 5-biegowy, immobilizer, - 17 900 zł. Kłodzko, tel. 074/868-73-73, 0504/29-74-70

VW GOLF III, 1994/95 r., 110 tys. km, 1600 ccm, granatowy, 5-drzwiowy, centr. zamek, wspomaganie kier., centr. zamek, el. otw. sztyberdach, reg. kierownica i fotel kierowcy, - 18 500 zł. Rawicz, tel. 065/545-25-24

VW GOLF KOMBI, 1994/95 r., 1900 ccm, turbo D ocłony, bez wypadku, kpl. dokumentacja, alarm, centr. zamek, el. otw. sztyberdach, wspomaganie, - 21 300 zł. Ściobórz, tel. 077/431-30-45, 0604/89-34-96

VW GOLF III, 1995 r., 116 tys. km, 1600 ccm, czerwony, 5-drzwiowy, el. otw. szyby, sztyberdach, poduszka pow., alum. felgi, stan idealny, - 22 500 zł. Trzebnica, tel. 071/387-13-51

VW GOLF III KOMBI, 1995 r., 138 tys. km, 1900 ccm, turbo D, biały, centr. zamek, klimatyzacja, wspomaganie kier., kupiony w salonie w kraju, zderzaki w kolorze nadwozia, - 22 500 zł. Krośnice, tel. 0601/43-77-07

VW GOLF III, 1995 r., 120 tys. km, 1600 ccm, wtrysk, czarny metalic, 5-drzwiowy, sztyberdach, pełne wyposażenie el., stan b. dobry, - 20 500 zł. Rakowice, tel. 071/392-62-25, 0604/53-55-25, 0600/95-83-87

VW GOLF III, 1995 r., 1800 ccm, benzyna, zielony metalic, 5-drzwiowy, el. otw. szyby, wspomaganie kierownicy, centralny zamek, immobilizer, - 17 500 zł. Wschowa, tel. 0609/25-17-32

VW GOLF III, 1996 r., 1900 ccm, TDI, ciemnosiny metalic, 110 KM, 2-drzwiowy, el. otw. szyby i sztyberdach, - 22 500 zł. tel. 0607/68-55-06

VW GOLF GTI, 1996 r., 105 tys. km, 2000 ccm, perlownoniebieski, ABS, klimatronic, 2 pod. powietrzne, el. otw. szyby, el. reg. lusterka, centr. zamek, alum. felgi, i właściciel, - 29 000 zł. Ostrow Wlkp., tel. 075/761-87-25, 0602/17-44-27

VW GOLF III, 1996 r., 1900 ccm, TDI, stan b. dobry, - 26 500 zł. Zabkowice Śląskie, tel. 074/810-31-68, 0502/57-67-79

VW GOLF III, 1996 r., 62 tys. km, 1400 ccm, wiśniowy metalic, 3-drzwiowy, RO, - 19 300 zł. Żary, tel. 0604/50-59-32, 0604/50-85-58

VW GOLF III KOMBI, 1996/97 r., 114 tys. km, 1400 ccm, turbo, granatowy, wspomaganie kier., el. sztyberdach, relingi dachowe, hak, - 20 500 zł lub zamienie na Audi 80 B3, rok produkcji powyżej 1990 r., Jelenia Góra, tel. 0603/25-99-86

VW GOLF, 1997 r., 90 tys. km, czarny, klimatyzacja, - 28 000 zł. Wrocław, tel. 0600/53-24-94

VW GOLF GTI, 1997 r., 105 tys. km, 2000 ccm, benzyna, perlownoniebieski, ABS, klimatronic, 2 poduszki pow., - 29 000 zł. tel. 0602/17-44-27

VW GOLF III, 1997 r., 43 tys. km, 1400 ccm, benzyna, granatowy, el. otw. szyby i reg. lusterka, 2 poduszki pow., - 22 800 zł. Pieszycze, tel. 0604/27-89-22

VW GOLF IV, 1998 r., 29 tys. km, 1600 ccm, granatowy metalic, klimatyzacja, do złożenia kilka elementów, koszt ok 1 000 zł, cena, - 23 000 zł. Barlinek, powiat myśliborski, tel. 0604/25-58-43

VW GOLF IV, 1998/99 r., 47 tys. km, niebieski, kupiony w salonie, i właściciel, centr. zamek, alarm, RO, alum. felgi, - 34 000 zł. Wrocław, tel. 0502/42-76-62

VW GOLF IV CABRIO, 1999 r., 39 tys. km, 1600 ccm, srebrny metalic, wspomaganie, 2 pod. powietrzne, pełne wyposażenie elektryczne, serwisowane w ASO, - 39 900 zł. Wrocław, tel. 0601/72-11-28

VW GOLF IV, 2000 r., 400 tys. km, 1600 ccm, złoty metalic, kupiony w salonie, 2 poduszki pow., radio + 8 głośników, felgi 17", stan bardzo dobry, el. otw. szyby, - 40 900 zł. Jelenia Góra, tel. 0603/54-94-48

VW GOLF IV, 2000 r., 28 tys. km, 1900 ccm, TDI, czarny, pełne wyposażenie oprócz szklanej tapicerki, 4-drzwiowy, do oclenia, na białych tablicach, stan idealny - 5 000 EUR. Wrocław, tel. 0691/63-29-33

VW GOLF IV, 2000 r., 1400 ccm, srebrny, stan idealny, klimatyzacja, i właściciel, kupiony w salonie, odstąpię leasing (3 lata). Wrocław, tel. 071/372-78-84

VW JETTA, 1980 r., 1600 ccm, wtrysk, biały, nowe amortyzatory, 5-biegowy, aktualny przegląd i OC, zabrane wnętrze, wymienione łożyska i końcówki wahaczy, - 1 600 zł. Karpacz, tel. 0600/49-99-41

VW JETTA, 1980 r., 1500 ccm, benzyna, - 1 500 zł lub zamienie. Mojeż, woj. jeleniogórskie, tel. 075/789-29-04

VW JETTA, 1980 r., 1400 ccm stan dobry, - 1 600 zł. Wrocław, tel. 071/791-65-07

VW JETTA, 1980 r., 231 tys. km, 1600 ccm, diesel, niebieski, sztyberdach, nowy akumulator (gwarancja), nowe opony, - 3 500 zł. Wrocław, tel. 071/788-15-92

VW JETTA, 1981 r., 1300 ccm, benzyna, granatowy, inst. gazowa, - 2 300 zł. Grodków, tel. 077/415-22-71

VW JETTA, 1982 r., 1600 ccm, benzyna, brązowy, po remoncie kapitalnym blacharki, sztyberdach, stan dobry, - 2 000 zł. Bytom Odrzański, tel. 0600/76-84-89

VW JETTA, 1982 r., 1500 ccm, benzyna, zielony metalic, 4-drzwiowy, stan b. dobry, kpl. dokumentacja, - 3 100 zł. Osla, tel. 076/817-27-20

VW JETTA, 1982 r., 1300 ccm, biały, 4-drzwiowy, sztyberdach, przegląd do 04.2003 r., po remoncie kapitalnym, stan b. dobry, - 2 750 zł lub zamienie. Paczków, tel. 077/431-75-45

VW JETTA, 1983 r., 150 tys. km, 1600 ccm, diesel, czerwony, 3-drzwiowy, zadbany, RM, nowe opony, - 3 300 zł. Legnica, tel. 0602/69-32-53

VW JETTA, 1983 r., 1500 ccm, benzyna, niebieski metalic, 3-drzwiowy, automatic, stan dobry, - 3 200 zł lub zamienie na inny. Prusice, tel. 071/312-63-31, 0604/36-35-85

VW JETTA, 1983/84 r., 140 tys. km, 1600 ccm, diesel, czerwony, RM, zadbany, nowe opony, stan techn. b. dobry, - 3 400 zł. Legnica, tel. 0602/69-32-53

VW JETTA, 1987 r., 1600 ccm, turbo D beżowy metalic, 4-drzwiowy, alum. felgi, stan b. dobry, - 9 000 zł. Bolesławiec, tel. 075/644-96-51

VW JETTA, 1988 r., 1800 ccm, srebrny metalic, sztyberdach, centr. zamek, el. reg. lusterka, do poprawek lakierniczych, - 5 500 zł., tel. 0605/92-74-84

VW JETTA II, 1988/94 r., 1600 ccm, czerwony, 5-drzwiowy, 5-biegowy, hak, alum. felgi, ciemne szyby, kompl. dokumentacja, stan b. dobry, - 8 900 zł. Mieżków, gm. Kostomłoty, tel. 071/346-12-54, 0502/45-00-16

VW JETTA, 1989 r., 150 tys. km, 1600 ccm, benzyna bez wypadku, sprowadzony w całości, w kraju od 3 miesięcy, sztyberdach, katalizator, 5-biegowy, 4-drzwiowy, stan techn. b. dobry, - 8 300 zł. Oleśnica, tel. 071/398-91-31, 0501/37-12-15

VW JETTA, 1990 r., 160 tys. km, 1800 ccm, benzyna, szary metalic, przyciemniane szyby, sztyberdach, sportowy układ wydechowy, alum. felgi, szerokie zderzaki, alarm, atrakcyjny wygląd, garażowany, - 8 000 zł. Rydzyna, woj. leszczyński, tel. 0603/77-88-71

VW JETTA, 1991 r., 165 tys. km, 1600 ccm, benzyna, czarny metalic, sztyberdach, hak, aluminiowe felgi, bez wypadku, sprowadzony w całości, pełna dokumentacja, - 11 000 zł. Gryfów Śląski, tel. 075/781-12-21, 0609/17-16-23

VW JETTA, 1991 r., 1800 ccm, benzyna, bordowy metalic, wspomaganie, centr. zamek, sztyberdach, welurowa tapicerka, RM, szerokie zderzaki, - 11 600 zł. Kłodzko, tel. 0609/77-52-22

VW JETTA, 1991 r., 1600 ccm, benzyna nie eksploatowany w kraju, sprowadzony na starych zasadach, - 9 800 zł. Prochowice, tel. 076/858-50-30, 0604/06-73-86

VW JETTA, 1992 r., 1800 ccm, benzyna, zielony metalic, centr. zamek, szerokie zderzaki, - 7 500 zł. Legnica, tel. 076/857-46-82

VW LUPO, 1998 r., 60 tys. km, 1400 ccm, 16V, kolor groszkowy, klimatyzacja, ABS, wspomaganie, el. otw. szyby, centr. zamek, RO, reg. kierownica, książka serwisowa, w kraju od 5 miesięcy, - 26 400 zł. Chojnów, tel. 0604/22-92-30

VW PASSAT COUPE, 1975 r., 1500 ccm, benzyna, na czerwony, 87 KM, po remoncie i tuningu w 2001/2002 r., alum. felgi RH 7x15 z rantem, nowe elementy blacharki, zawieszenie, nowe opony i tapicerki, sportowa kierownica, ukł. wydechowy, paski i piny, białe zegary, RO, - 8 500 zł lub zamienie. Nadolice Male, gm. Czernica, tel. 071/318-96-08, 0609/20-41-72

VW PASSAT, 1976 r., 1300 ccm, złoty, instalacja gazowa, stan dobry, - 1 800 zł. Wałbrzych, tel. 074/666-23-03

VW PASSAT, 1978 r., 144 tys. km, 1300 ccm, zielony, po remoncie blacharki, nowa tapicerka, RO, 5-drzwiowy, nowe opony i akumulator, stan techniczny i wizualny b. dobry, - 1 600 zł. Nysa, tel. 077/435-41-44, 0600/08-52-60

VW PASSAT KOMBI, 1980 r., 326 tys. km, 1300 ccm, czerwony, - 500 zł. Bolesławiec, tel. 0504/10-30-23

VW PASSAT, 1981 r., 343 tys. km, 1600 ccm, benzyna, czerwony, dużo nowych części (łmuki, amortyzatory, błotniki przednie i inne), - 1 800 zł. Złotoraja, tel. 076/878-10-96 po godz. 20, 0600/72-92-13

VW PASSAT, 1981 r., 280 tys. km, 1600 ccm, diesel, zielony, 5-biegowy, 5-drzwiowy, nowy akumulator, stan dobry, - 2 400 zł. Bolesławiec, tel. 0609/73-27-25

VW PASSAT, 1981 r., 1600 ccm, benzyna, niebieski metalic, 5-biegowy, hak, RO, odciepnie dopływu paliwa, zarejestrowany, przegląd do 08.2002 r., stan idealny - 2 500 zł. Nowa Wieś Wrocławska, tel. 071/390-89-32, 0505/67-12-18

VW PASSAT KOMBI, 1982 r. hak, alarm, nowe opony, - 2 900 zł. Jelenia Góra, tel. 0692/67-83-68

VW PASSAT II, 1982 r., 1600 ccm, benzyna, kolor wiśniowy, nowy akumulator i amortyzatory, RO z panelem, ekonomizer, obrotomierz, lotka, - 1 900 zł. Bierutów, tel. 0504/07-83-30

VW PASSAT, 1982 r., 1600 ccm, benzyna, niebieski metalic, 5-biegowy, sztyberdach, w kraju od tygodnia, zarejestrowany, - 3 100 zł. Bolesławiec, tel. 0602/71-23-81

VW PASSAT, 1982 r., 1600 ccm, diesel, niebieski, stan silnika i blacharki dobry, - 2 900 zł. Prudnik, tel. 077/437-61-30, 0608/79-98-58

VW PASSAT KOMBI, 1982 r., 1600 ccm, diesel, czerwony, po remoncie, stan idealny, - 6 600 zł. Wrocław, tel. 0608/14-31-56

VW PASSAT KOMBI, 1984 r., 1600 ccm, benzyna, szary metalic, sprowadzony w całości, kpl. dokumentacja, w ciągłej eksploatacji, - 3 500 zł. Lubin, tel. 076/846-51-03, 0604/11-36-86

VW PASSAT, 1984 r., 1600 ccm, TDi, - 5 000 zł. Nowogrodzic, tel. 0607/74-12-78

VW PASSAT, 1984 r., 225 tys. km, 1800 ccm, benzyna, kolor groszkowy metalic, inst. gazowa na gwarancji, zadbany, RM Panasonic z RDS, alum. felgi, z urzędu celnego, - 4 700 zł. Wąrzęgowo, woj. wrocławskie, tel. 0601/42-58-75

VW PASSAT, 1984 r., 2000 ccm 5-cylindrowy, silnik sprawny, blacharka do remontu, kpl. dokumentacja, - 2 800 zł. Wrocław, tel. 071/396-36-73

VW PASSAT, 1984 r., 1600 ccm, diesel, kolor wiśniowy, stan b. dobry, 5-biegowy, - 4 600 zł. Wrocław, tel. 0608/16-68-52

VW PASSAT KOMBI, 1986 r., 1600 ccm, turbo D, biały, 31 tys. km po remoncie kapitalnym silnika, - 5 900 zł. Krosno Odrzańskie, tel. 0609/07-75-85

VW VENTO, 1994 r., 145 tys. km, 1800 ccm, benzyna, ciemny metalic, wspomaganie, wyposażenie elektr., klimatyzacja, immobilizer, alarm, centr. zamek + pilot, - 18 500 zł lub zamienie na Mercedes Vito albo Forda Transita. Wrocław, tel. 071/354-00-82

VW VENTO GLX, 1995 r., 131 tys. km, 1900 ccm, turbo D, perlownobiały, klimatyzacja, ABS, RM, 2 poduszki pow., 5-biegowy, el. otw. szyby, el. reg. lusterka, centr. zamek, alarm i pilot, wspomaganie, ocłony w całości, stan b. dobry, - 21 800 zł lub zamienie. Brainin, tel. 062/581-04-18, 0606/34-66-37

VW VENTO, 1995 r., 140 tys. km, 1800 ccm, benzyna, granatowy metalic, wspomaganie kier., alarm, kupiony w kraju, - 18 900 zł., możliwe raty lub zamienie. Paczków, tel. 077/431-78-00, 077/431-75-08

WARTBURG

WARTBURG 353, 1967 r., 993 ccm, złoty, ważny przegląd, sztyberdach, stan silnika i blacharki dobry, - 500 zł. Wałbrzych, tel. 0603/62-62-81

WARTBURG 353, 1983 r., 992 ccm, złoty, hak, garażowany, przegląd do 11.2002 r., - 500 zł. Wojnarowice, k. Sobótki, tel. 071/391-20-32

WARTBURG 353, 1983 r., 992 ccm, złoty, hak, przegląd do 11 2002 r., - 500 zł. Wojnarowice, tel. 071/391-20-32

WARTBURG KOMBI, 1984 r., biały, brak przeglądu, - 600 zł. Chojnów, tel. 0604/90-43-55

WARTBURG 353, 1985 r., 150 tys. km, 992 ccm, czerwony, stan nadwozia dobry (bez korozji), silnik do drobnych napraw, stan opon b. dobry, zarejestrowany, dużo części, - 500 zł. Wrocław, tel. 071/92-42-74

WARTBURG 353 W KOMBI, 1987 r., 992 ccm, kolor piaskowy, dzwignia zmiany biegów w podłodze, hak, nowe opony + drugi na części, - 1 000 zł. Chocianów, tel. 0503/16-98-43

WARTBURG, 1988 r., 990 ccm, szary, stan dobry, + 2 na części, - 1 100 zł. Chojnów, tel. 0691/12-55-17

WARTBURG 353, 1989 r. stan b. dobry, - 650 zł. Wrocław, tel. 071/353-90-84 wieczorem, 0606/80-69-48

WARTBURG GOLF KOMBI, 1990 r., 1300 ccm, benzyna + gaz hak, - 4 100 zł. Sieradz, tel. 043/827-61-42

ZAPOROŻEC

ZAPOROŻEC, 1978 r., 1200 ccm, kolor - kość sioniowa, po remoncie kapitalnym, stan idealny, ważne OC, brak przeglądu, nadwozie z 1988 r., stan b. dobry, po lakierowaniu w 1988 r., zadbany, - 800 zł. Gniewchowiec, tel. 071/316-87-18 po południu

ZASTAWA

ZASTAWA 1100P, 1981 r., niebieski, stan dobry, ważny przegląd, - 400 zł. Wrocław, tel. 071/336-28-18, 0691/16-08-78

ZOSTAWCZE

AUTOBUS AUTOSAN H10-11, 1988 r., 380 tys. km, 11000 ccm, zielony w pasy, zadziéfonizowany, + zaparacz do kawy, zadbany, silnik SW-680, - 19 000 zł. Głogów, tel. 0601/88-01-62

AUTOBUS DAF SCHMIT, 1984 r. pełne wyposażenie, barek, video, toaleta, klimatyzacja, - 116 000 zł. Wrocław, tel. 0602/66-82-64

AUTOBUS JELCZ PR110, 1986 r., - 20 000 zł. Oleśnica, tel. 071/798-16-72

AUTOBUS JELCZ PR-110 LUX, 1989 r., 360 tys. km, 11000 ccm, granatowy w pasy, wersja turystyczna, w ciągłej eksploatacji, zadziéfonizowany, stan dobry, - 27 000 zł. Głogów, tel. 0601/88-01-62

AUTOBUS KAROSA 732, 1988/90 r., czerwony, stan b. dobry, wersja miejska, 3-drzwiowy, stan opon dobry, - 17 000 zł + VAT. Kłodzko, tel. 074/871-28-29

AUTOBUS KAROSA 734, 1988/90 r., biały, stan b. dobry, wersja międzymiastowa, 2-drzwiowy, stan opon dobry, 46 miejsc, tachograf, - 18 000 zł + VAT. Kłodzko, tel. 0692/63-45-52

AUTOBUS ROBUR LD 3000, 1979/84 r., 260 tys. km, biało-niebieski, 21 miejsce, lotnicze fotele, - 2 500 zł. Zbąszyń, tel. 068/386-87-31, 0609/73-05-36

AVIA A21, 1991 r., 125 tys. km, 3600 ccm, diesel, niebieski, furgon, stan b. dobry, - 5 900 zł lub zamienie na osobowy. Bolesławiec, tel. 0692/32-95-40

AVIA A21 N, 1991 r. ład. 2.6 tony, - 4 700 zł lub zamienie. Rogoźnica, gm. Strzegom, tel. 0609/72-46-82

AVIA A30</

LIJCZ 415 S, 1994 r. nowy silnik, skrzynia biegów Man, most PR 110, webasto, pneumatyczny fotel kierowcy, RO + przyczepa Fruehauf, 16,5 l, 3-osiowa, na poduszkach, stan idealny, kubatura 104 m3, nowe opony (bezdętkowe), burty aluminiowe. - 37 000 zł Wrocław, tel. 0602/63-82-13 w godz. 8-16

KAMAZ 5320, 1981 r. stan dobry, - 3 000 zł. Laminowice, tel. 077/431-14-98, 0609/66-84-27

KAMAZ 54112, 1987 r. ciagnik siodlowy, kabina sypialna, - 3 200 zł. Bielawa, tel. 071/353-81-43, 0603/27-48-77

KAMAZ 54122, 1988 r. czerwony, ciagnik siodlowy, - 6 000 zł. Kottin, tel. 062/740-58-07

KAMAZ 54122, 1989 r., 200 tys. km z naczepla lub bez, - 6 000 zł. Wrocław, tel. 071/353-81-43, 0603/27-48-77

KAMAZ 5511, 1989 r., 200 tys. km ciagnik siodlowy, nowe opony, - 6 000 zł. Wrocław, tel. 071/353-81-43, 0603/27-48-77

KAMAZ 5511, 1980 r. wywrot na 3 strony, malo uzywany, - 6 500 zł, tel. 0605/92-74-84

KAMAZ 5511, 1981 r. atrakc. wyglad, w ciaglej eksploatacji, stan b. dobry, - 13 000 zł. Wilczyce, woj. wroclawski, tel. 0601/72-12-13

KAMAZ 5511, 1989 r., 10850 ccm, diesel, pomaranczowy, wywrotka, po remoncje kapitalnym, stan b. dobry, - 14 500 zł. Zabkowice Slaskie, tel. 074/815-77-50, 0602/88-89-88

KIA K2700, 1999 r., 120 tys. km, biały, kontener, 3-osobowy, - 27 000 zł + VAT. Wrocław, tel. 0601/55-37-83

KIA PREGIO VAN, 1999 r., 102 tys. km, - 24 000 zł. Wrocław, tel. 0608/55-54-13, 0608/55-54-10

LIAZ, 1978 r. wywrotka 3-stronna, opony bezdętkowe, półbiegi, przeglad do 10 2002 r, stan b. dobry, - 4 000 zł. Zlotoryja, tel. 076/878-41-49

LIAZ 100 42, 1978/80 r., 12000 ccm, turbo D, niebieski, w kraju od 2 lat, po remoncje kabiny, wywrotka, ważny przeglad, - 7 500 zł. Domaniów, tel. 071/301-68-75

LIAZ, 1986 r., turbo skrzyniowy, przyczepa Kessbohner, 3-osiowa, - 11 900 zł. Bolesławiec, tel. 075/732-27-98

LIAZ, 1986 r. ciagnik siodlowy, - 6 000 zł. Nysa, tel. 077/435-76-54

LIAZ, 1987 r. po remoncje kapitalnym silnika, - 22 000 zł. możl. wyst. fakt. VAT. Kłodzko, tel. 0609/97-63-36

LIAZ T-8, 1988 r. wywrotka, do remontu, - 5 000 zł. Głogów, tel. 0603/89-79-92

LIAZ 110 053, 1988 r. uchylna kabina, skrzyniowy, - 8 500 zł lub zamienie. Międzybórz, tel. 0504/10-43-88

LIAZ, 1989 r., czarny, ciagnik siodlowy, - 16 000 zł. Kłodzko, tel. 0609/97-63-36

LIAZ, 1989 r. wywrotka, do przewozu zboża, - 19 000 zł. Żórawina, tel. 071/316-54-17, 0603/34-10-82

LIAZ 110, 1989 r., 12000 ccm, niebieski, stan idealny, - 15 000 zł lub zamienie Oleśnica, tel. 071/398-13-15, 0607/14-97-14

LIAZ, 1989 r. skrzyniowy + przyczepa Jumbo, poj. 100 m3, - 18 000 zł lub zamienie na ladowarkę Fadroma L-200. Ścinawa, tel. 076/843-66-68, 0607/55-09-87

LIAZ, 1989 r. stan b. dobry, - 7 000 zł lub zamienie na osobowy. Wrocław, tel. 0601/79-78-28

LIAZ, 1989/90 r. ciagnik siodlowy, - 17 000 zł. możl. wyst. fakt. VAT. Kłodzko, tel. 0609/97-63-36

LIAZ, 1990 r., 11940 ccm + naczepla Fruehauf, długość 13 m, - 22 000 zł (możl. wyst. fakt. VAT). Kartowice, woj. opolski, tel. 0602/11-66-92

LIAZ, 1990 r., zielony, izoterma, stan b. dobry, stan opon dobry, - 20 000 zł + VAT. Kłodzko, tel. 074/871-28-29

LIAZ, 1990 r., TDI ciagnik siodlowy, z hydrauliką, na poduszkach, + naczepla, wywrotka, lad. 27 l, - 22 000 zł. Przemków, tel. 076/831-01-51

LIAZ, 1990 r., czerwony, skrzyniowy, stan b. dobry, stan opon dobry, plandeka, - 17 000 zł + VAT. Ścinawa Średnia, tel. 0692/63-17-59

LIAZ 110, 1990 r., niebieski, ciagnik siodlowy, na poduszkach, Intercooler, stan opon dobry, - 12 000 zł + VAT. Tlumaczów, woj. walbrzyskie, tel. 0603/71-67-11

LIAZ 110, 1990 r. wywrotka, stan dobry, - 23 000 zł. Wrocław, tel. 071/372-40-24

LIAZ 111 800, 1991 r., niebieski, do przewozu dluzycyjnej, z dzwigiem Hara 80 + wozek, - 45 000 zł + VAT. Radków, tel. 0692/63-45-52

LIAZ 110 471, 1991 r., niebieski, I właściciel, niskie siodlo, nowa pompa wtryskowa, ogrzewana kabina, - 15 600 zł. Strzelin, tel. 071/793-85-85

LIAZ 110 561, 1991 r., 90 tys. km, 12000 ccm, niebieski, po remoncje kabiny, stan b. dobry, - 13 000 zł. Wrocław, tel. 0602/71-08-06

LIAZ 110, 1992 r., czerwony, ciagnik siodlowy, poduszki, maks., Intercooler, webasto, nowe opony, - 18 000 zł + VAT. Kłodzko, tel. 074/871-28-29

LUBLIN, 1996 r., 2500 ccm, turbo D izoterma, silnik z 1998 r., stan techn. b. dobry, - 12 000 zł. Baranowice, tel. 071/316-86-32, 0503/78-79-04

LUBLIN, 1997 r., turbo D + agregat Carrier, - 28 000 zł. Kotowice, gm. Oborniki Śląskie, tel. 071/310-75-40

LUBLIN II 3302, 1997 r., 141 tys. km, 2400 ccm, diesel, biały, blaszak, lad. 1100 kg, wspomaganie kierownicy, stan dobry, - 13 000 zł. Wrocław, tel. 071/785-97-61 po godz. 18, 0502/65-34-69

LUBLIN II, 1997 r., 60 tys. km, 2417 ccm, biały, oszklony, 9-osobowy, drewniane szafka i lawy ze schowkami, możliwość rozłożenia do spania, do wykorzystania w celach turystycznych, - 21 000 zł. Wrocław, tel. 071/322-74-34

LUBLIN II 3322, 1997/98 r., 117 tys. km, czerwony, 9-osobowy, stan b. dobry, - 13 900 zł. Wisznia Mała, woj. trzebnicki, tel. 0607/86-12-68

LUBA, 1991 r., 2400 ccm, turbo D, biały, 9-osobowy, przedłużony, częściowo przeszklony, wspomaganie, stan silnika i blacharki dobry, - 14 500 zł + VAT. Zabkowice Śląskie, tel. 0602/70-67-23

LUBLIN II 3302, 1998 r., 95 tys. km, 2400 ccm, diesel, żółty, nowe opony, zadbany, wspomaganie, - 17 000 zł. Nadolice Wielkie, gm. Czernica, tel. 0600/81-61-08

LUBLIN II, 1998/99 r., 83 tys. km, 2400 ccm, diesel, biały, furgon, 3 miejsca, wspomaganie, hak, I właściciel, - 19 000 zł. Kalisz, tel. 0605/60-10-63

LUBLIN 3554, 1999 r., 43 tys. km, 2400 ccm, turbo D, czerwony, stan b. dobry, - 28 000 zł. Oleśnica, tel. 0603/75-55-32

MAN 12.232, 1990 r. duża kabina, poduszka pow., - 33 000 zł + VAT. Wrocław, tel. 0606/73-98-02

MAN 19.322, 1993 r., 9973 ccm ciagnik siodlowy, kabina sypialna, - 40 000 zł + VAT. Twardogóra, tel. 071/315-82-17, 071/315-94-98, 0601/70-60-04

MAN 19.322, 1994 r., 530 tys. km ciagnik siodlowy, centralne smarowanie, ogrzewanie Webasto, - 38 000 zł. Kędzierzyn-Koźle, tel. 077/487-19-20

MAN 26.372, 1992 r. lad. 12 t, na poduszkach + przyczepa, lad. 10 t, - 77 000 zł + VAT. Głogówek, tel. 077/437-62-42

MAN 26.372, 1992 r. lad. 12 ton, z HDS-em, na poduszkach, + naczepla, - 90 000 zł. Lubrza, tel. 077/437-62-42, 0503/02-16-69

MAN 8.153, 1994 r., 190 tys. km, 4600 ccm, TDI, biały, skrzynia 620x240, wspomaganie, el. regul. lusterka, el. otw. szyby, lad. 3100 kg, - 32 000 zł + VAT lub zamienie na tanższy. Legnica, tel. 0602/38-55-22

MAZ 503 AE, 1978 r., 80 tys. km, 11400 ccm, niebieski, stan dobry, zarejestrowany, wywrotka, 9 l, - 4 600 zł lub zamienie na Fiat 126p, 1992/94 r., VW Gofla diesla. Wrocław, tel. 071/792-34-08, 0602/39-27-94

MERCEDES 1635, 1988 r., niebieski, stan b. dobry, ABS, ASR, EPS, centr. smarowanie, na poduszkach, - 25 000 zł. Wrocław, tel. 0601/79-78-28

MERCEDES 206 D, 1973 r., 2000 ccm, diesel, zielony, po remoncje + drugi na części, zarejestrowany, - 3 500 zł. Wrocław, tel. 0691/56-02-61

MERCEDES 207 BUS, 1978 r., 100 tys. km, 2400 ccm, diesel, biały, oszklony, krótki, niski, - 5 500 zł. Gliucholazy, tel. 077/439-11-12

MERCEDES 207 D, 1978 r., 2400 ccm, diesel, wysoki, dlugi, stan dobry, - 6 200 zł. Leszno, tel. 0601/84-83-52

MERCEDES 207 D, 1980 r., 2400 ccm, diesel, biały, podwyższony, przedłużony, blaszak, do małych poprawek, - 5 600 zł lub zamienie na osobowy, Legnica, tel. 0600/91-38-11

MERCEDES 207, 1980 r., 2400 ccm, diesel, pomarańczowy, 6-osobowy, dlugi, - 6 500 zł. Polanica Zdrój, tel. 0607/16-41-12

MERCEDES 207 D, 1981 r., 2400 ccm po remoncje silnika i zawieszenia, - 8 600 zł. Oleśnica, tel. 071/399-10-03

MERCEDES 207, 1985 r., biały, niski, krótki, 5-biegowy, zaplon w stacyjce, hak, stan silnika b. dobry, - 7 800 zł. Bolków, powiat jaworski, tel. 0601/99-08-42

MERCEDES 207 D, 1986 r., 310 tys. km, 2400 ccm, diesel, niebieski, przedłużony, podwyższony, blaszak, okna w tylnych drzwiach, po remoncje silnika (10 tys. km), kabina 3-osobowa, alarm, stopień tylny, hak, stan b. dobry, zadbany, bez wypadku, - 12 500 zł. Wrocław, tel. 071/785-08-84, 0603/79-66-82

MERCEDES 207, 1987 r., 2300 ccm, diesel, niebieski, 6-osobowy, skrzyniowy, miesiac w kraju, zarejestrowany, bez wypadku, - 13 950 zł lub zamienie na inny. Wolow, tel. 071/389-48-06

MERCEDES 207 D, 1988 r., 2400 ccm, bordowy, podwyższony, przedłużony, do małych poprawek, 5-biegowy, zaplon w stacyjce, stan techn. dobry, - 11 000 zł. Strzelin, tel. 0601/41-32-02

MERCEDES 207 D, 1992 r., 200 tys. km, 2400 ccm, diesel, minibus, 14 siedzeń, wspomaganie, klimatyzacja, ogrzewanie postojowe, - 26 500 zł. Trzebnica, tel. 0501/94-79-89, 0327/53-44-12

MERCEDES 208 D, 1977/92 r., 150 tys. km, 3000 ccm, diesel, biały, stan blacharki i silnika dobry, 9-osobowy lub 950 kg ladownosci, hak, - 6 000 zł. Kielców, tel. 071/398-84-17 po godz. 18

MERCEDES 208 D, 1989 r., 240 tys. km, 2300 ccm, diesel, biały, dlugi, wysoki, oszklony, - 17 000 zł. Oselno 61a, tel. 065/544-44-21, 0605/85-57-21

MERCEDES 208 D, 1989 r., 216 tys. km, 2300 ccm, diesel, biały, - 14 000 zł. Głubczyce, tel. 0606/55-87-34

MERCEDES 208 D, 1991 r., 204 tys. km, 2300 ccm, diesel, biały, podwyższony, przedłużony, oszklony, 9-osobowy, - 19 000 zł. Zebrydowa, tel. 075/736-33-74, 0502/37-84-64

MERCEDES 208, 1992 r., 200 tys. km, 2300 ccm, diesel, biały, 6-osobowy + paka, 2 tyg. w kraju, stan b. dobry, - 15 000 zł + VAT. Legnica, tel. 0600/41-01-95

MERCEDES 208 BUS, 1993 r., 2300 ccm, diesel, niebieski, do oclenia, krótki, niski - 3 400 EUR. Sulików, woj. zgorzelecki, tel. 075/775-58-22

MERCEDES 208 D, 1994 r., 170 tys. km, 2300 ccm, diesel, kolor morski, zarejestrowany, 7-osobowy, skrzyniowy, hak, - 35 000 zł. Środa Śląska, tel. 0607/57-85-82

MERCEDES 210 D, 1990 r., 285 tys. km, 2900 ccm, diesel, biały, do polowy oszklony, wspomaganie, 5-osobowy, stan techn. b. dobry, - 17 000 zł lub zamienie na Mercedes 408, 410, 709, 711, 814. Oleśnica, tel. 071/314-96-26, 0608/16-80-20

MERCEDES 307 D, 1978 r., 390 tys. km, 2400 ccm, diesel, zielony, stan silnika i zawieszenia b. dobry, blacharka do poprawek, skrzyniowy (wym. 3,3x2,0 m), na kat. B prawa jazdy, - 6 500 zł. Rawicz, tel. 0608/32-64-08

MERCEDES 307, 1984 r., 180 tys. km, 2300 ccm, diesel, żółty, po remoncje blacharki, po lakierowaniu, podwyższony, przedłużony, silnik wymieniony w 2000 r., - 11 800 zł lub zamienie na osobowy, Świebodzice, tel. 074/854-16-97, 0602/60-64-96

MERCEDES 307 D BUS, 1987 r. chłodnia, po remoncje silnika, nowe opony, - 12 500 zł. Wrocław, tel. 0502/45-18-15

MERCEDES 308 D, 1990 r., 205 tys. km, 2300 ccm, diesel, żółty, bez wypadku, do spradowzenia z Niemiec, odbior przy granicy - 2 800 EUR + VAT. Bolesławiec, tel. 0603/97-56-96 - Niemcy, 0049/16-25-48-93-78

MERCEDES 308, 1993 r., 2300 ccm, diesel, czerwony, lad. 1 460 kg, dlugi, wysoki, tachograf, wspomaganie kierownicy, - 25 000 zł. Wrocław, tel. 071/783-70-90

MERCEDES 308 MAXI, 1994 r. blaszak, - 25 600 zł lub zamienie. Świdnica, tel. 074/853-47-60, 0603/99-77-90

MERCEDES 309 D, 1989 r., 3000 ccm, niebieski, blaszak hak, zadbany, stan techn b. dobry, - 16 000 zł. Dzierżoniów, tel. 074/645-19-17, 074/831-55-93

MERCEDES 310, 1989 r., 145 tys. km, 2900 ccm, diesel, biały, serwisowany, dlugi, wysoki, na zachodnich tablicach - 3 800 EUR. Bolesławiec, tel. 0600/89-30-91

MERCEDES 310 BUS, 1991/96 r., diesel, biały, podwyższony, - 17 000 zł. Miłicz, tel. 071/384-24-31, 0609/46-79-51

MERCEDES 310, 1994 r., 200 tys. km, 3000 ccm, biały, izoterma + agregat, - 28 000 zł. Wrocław, tel. 0609/49-33-15

MERCEDES 406 D FURGON, 1978 r., 3800 ccm, wtrysk, diesel, granatowy, silnik w dobrym stanie, 5-biegowy, bliźniacze koła, blacharka do poprawek, - 5 000 zł. Wrocław, tel. 0607/26-46-74

MERCEDES 407 D, 1974 r., 200 tys. km, 2400 ccm, diesel, biały, blaszak, bliźniacze koła, niski, krótki, 3-osobowy, tachograf, na prawo jazdy kat. B, ważny przeglad, 50% zminki na OC, w ciaglej eksploatacji, stan dobry, - 4 500 zł lub zamienie na inny samochód albo na motocykl. Wrocław, tel. 0602/78-76-27, 0605/82-54-76

MERCEDES 407 D, 1978 r., 2400 ccm, diesel, niebieski, do poprawek blacharskich, stan silnika i zawiesz b. dobry, - 5 200 zł lub zamienie na inny. Prudnik, tel. 077/437-61-30, 0608/79-98-58

MERCEDES 407, 1979 r., 2400 ccm, diesel, konter, na prawo jazdy kat. B, aktualny przeglad, nowe opony, stan dobry, - 11 500 zł lub zamienie na osobowy, busa Radwanice, tel. 071/311-70-45, 0609/49-96-15

MERCEDES 407, 1979 r. konter, ważny przeglad, nowe opony, - 11 500 zł. Radwanice, tel. 071/311-71-96, 0691/51-61-96

MERCEDES 407, 1981 r., 2400 ccm blaszak, izoterma, - 4 800 zł. Grodków, tel. 0601/89-25-58

MERCEDES 407, 1981 r. zarejestrowany, po remoncje kapitalnym silnika, nowe opony, - 8 500 zł. Lany, gm. Czernica, tel. 071/318-55-80

MERCEDES 407 D, 1983 r., 2350 ccm, pomarańczowy, przedłużony, stan b. dobry, - 6 000 zł. Świdnica, tel. 074/853-34-98

MERCEDES 508 FURGON, 1990 r., 312 tys. km, 2400 ccm, diesel, szary, podwyższony, przedłużony, bliźniacze koła, tachograf, stan b. dobry, - 29 000 zł. Walbrzych, tel. 074/843-85-60

MERCEDES 608 D, 1972 r. 450x220x240 cm, kabina do remontu, - 3 900 zł. Gószc, gm. Twardogóra, tel. 071/398-70-33

MERCEDES 608 D, 1975 r., 3800 ccm skrzyniowy, zarejestrowany na kat. B, - 2 500 zł. Bolesławiec, tel. 075/732-79-44

MERCEDES 608, 1975 r., diesel, zielony, oplandekowany, w ciaglej eksploatacji, - 6 000 zł. Warta Bolesławiecka, tel. 076/818-98-84

MERCEDES 613 D, 1979 r., 300 tys. km, 5800 ccm, biały, skrzyniowy, alum burty, kabina z 1996 r., di skrzyni lad. 5.30x2.45 m, - 15 000 zł. Lubomierz, woj. lwówecki, tel. 0603/87-91-52

MERCEDES 709, 1989 r. skrzyniowy, dl. 6.1 m, długość plandeki, lad. 2800 kg, masa całkowita 6.5 t, - 18 500 zł. Kędzierzyn-Koźle, tel. 077/481-63-42, 0602/15-87-96

MERCEDES 709 D, 1995 r., 198 tys. km, 3972 ccm, diesel, 4-cylindr., biały, skrzyniowy, dl. 5.3 m, szer. 2.3 m, lad. 3 l, uchylna kabina, alum burty, stan techn b. dobry, - 39 000 zł. Wrocław, tel. 071/790-50-06, 0601/57-69-14

www.autotellemark24.do

MERCEDES 808 LP, 1970 r., 3780 ccm, diesel, niebieski, skrzyniowy, zarejestrowany, lad. 3.2 tony, - 3 500 zł. Opole, tel. 077/469-53-11

MERCEDES 808 LP, 1974 r., 3758 ccm, diesel, ciężarowy, z kontenerem, lad. 3 tony, - 6 000 zł. Lubawka, tel. 075/741-15-73, 0603/27-34-14

MERCEDES 808, 1979 r. skrzyniowy, lad. 3680 kg, plandeka, w ciaglej eksploatacji, stan dobry, - 5 000 zł + VAT. Zgorzelec, tel. 075/775-86-71, 075/775-77-86

MERCEDES 814, 1991 r. meblowóz, - 34 000 zł. Wolsztyn, tel. 068/384-28-98

MERCEDES 814 D, 1994 r., 330 tys. km, niebieski, skrzyniowy, oplandekowany, wym. 520x235x230 cm, lad. 4 t, tachograf, stan b. dobry, - 40 000 zł. Wrocław, tel. 071/347-30-11, 328-00-77 po godz. 20

MERCEDES MB 100, 1989 r., 199 tys. km, 2400 ccm, biały, wspomaganie, 5-biegowy, przeszklony do polowy, zarejestrowany na 5 osób, krótki, - 15 000 zł. Ostrów Wlkp., tel. 0608/31-91-97

MERCEDES SPRINTER 212, 1995 r., 195 tys. km, 2900 ccm, TDI, czerwony, blaszak, wysoki, bez wypadku, ABS, ABD, RO, tachograf, - 39 000 zł (możl. wyst. fakt. VAT) lub zamienie na pick-upa. Bolesławiec, tel. 0603/98-36-41

MERCEDES SPRINTER 312, 1995 r., 330 tys. km, 2900 ccm, TDI, biały, ABS, ABD, - 34 000 zł. Miłicz, tel. 071/384-07-87

MERCEDES SPRINTER, 1995/96 r., 120 tys. km, 2900 ccm, TDI, niebieski, kontener, wym. 420x200x200 cm, wspomaganie, ABS, SRS, el. otw. szyby, RO, - 47 000 zł. Wschowa, tel. 0609/51-10-75

MERCEDES SPRINTER 312 MAXI, 1996 r., 2900 ccm, TDI, ABS, EDC, ABD, stan dobry, - 42 000 zł. Kozmim, tel. 062/721-68-94, 0603/13-73-89

MERCEDES SPRINTER, 1996 r., 2900 ccm, TDI, biały, ABS, 16-osobowy, ASD, szyberdach, - 54 000 zł. Walbrzych, tel. 0600/16-41-84, 0600/46-08-53

MERCEDES SPRINTER 208, 1996/97 r., 115 tys. km, 2300 ccm, diesel, zielony, ABS, ABD, przedłużony, podwyższony, alarm, immobilizator, wspomaganie kierownicy, udokumentowane pochozdenie, - 37 500 zł. Wrocław, tel. 0601/55-20-50

MERCEDES SPRINTER MAXI, 1998 r., 2900 ccm, TDI, biały, ABS, ARC, klimatyzacja, blaszak, - 50 000 zł. Gliucholazy, tel. 077/439-60-23

MERCEDES SPRINTER, 1998 r., 180 tys. km, 2900 ccm, TDI, biały, niski, cały oszklony, średniej długości i wysokości, - 40 000 zł. Rawicz, tel. 0602/21-81-38

MERCEDES SPRINTER 412, 1998 r., 168 tys. km, 2900 ccm, turbo D, żółty, maxi, blaszak, bliźniacze koła, lad. 3.5 t, tydzień w kraju, stan b. dobry, - 55 000 zł + VAT. Wrocław, tel. 0609/22-39-25

MERCEDES SPRINTER 312, 1999/00 r., 2900 ccm, TDI, średnio dlugi, oszklony, przegródka celna, ABS, poduszka pow., blokada mostu, kpl. dokumentacja, stan idealny, - 49 900 zł + VAT. Zlotoryja, tel. 0600/38-74-10

MERCEDES SPRINTER 316, 2000 r., 2900 ccm, CDI, biały, maxi, serwisowany, skrzynia biegów Clatronica, ABS, ASR, SRS, stan idealny, - 85 000 zł. Wrocław, tel. 0603/32-78-86

MERCEDES VARIO 609, 1987 r., 4000 ccm, niebieski, konter, 420 x 210 x 200 cm, - 23 000 zł. Kąty Wrocławskie, tel. 0600/30-16-94

MERCEDES VITO, 1997 r., 2300 ccm, turbo D tapicerka, klimatyzacja, ABS, - 45 000 zł. Wrocław, tel. 0603/54-16-91

MERCEDES VITO, 1997/98 r., 10 tys. km, 2300 ccm, turbo D, czerwony, zderzak w kolorze nadwozia, ABS, 2 poduszki pow., - 46 000 zł. Świdnica, tel. 0501/65-94-90

MERCEDES VITO, 1998 r., 110 tys. km, 2300 ccm, bordowy, klimatyzacja, ABS, ASR, 2 pod. powietrzne, 5-osobowy felgi alum., orurowany, zadbany, I właściciel, garażowany, stan b. dobry, - 48 000 zł. Wrocław, tel. 0691/70-17-17

MERCEDES VITO 110 D, 1998/99 r., 145 tys. km, 2300 ccm, turbo D I rejestracja 05 1999 r., ABS, ABD, karta magnetyczna, afum, felgi, klimatyzacja, el. otw. szyby, zderzak w kolorze nadwozia, bez wypadku, kupiony w salonie, stan b. dobry, 5 osób + 850 kg, - 49 000 zł. Grodków, tel. 077/415-37-28, 0608/41-02-58

MERCEDES VITO 108 D, 1998/99 r., 63 tys. km, 2300 ccm, diesel, biały, 3-osobowy, blaszak, ABS, ABD, pod. powietrzna, centralny zamek + pilot, alarm, wspomaganie, oclony 05.2002 r., stan b. dobry, RM, książka serwisowa, faktura VAT - 35 000 zł + VAT. Lwówek Śląski, tel. 0602/76-82-98

MERCEDES VITO, 1998/99 r., 139 tys. km, 2300 ccm, biały, ciagnik siodlowy, wspomaganie, ABS - 40 000 zł + VAT. Wrocław, tel. 0603/68-62-68

MERCEDES VITO, 1999 r., 110 tys. km, 2200 ccm, CDI, niebieski, 8-osobowy, 2 poduszki pow., wspomaganie kier., - 59 000 zł. Kalisz, tel. 0501/62-16-33

MITSUBISHI CANTER, 1987 r., 420 tys. km, 3360 ccm, diesel, zielony, konter, po remoncje w 2001 r., lad. 3 200 kg, nowe opony, stan techn. b. dobry, - 24 000 zł lub zamienie na busa. Wrocław, tel. 0601/43-01-53

MITSUBISHI L300 BUS, 1989 r., 350 tys. km, 2000 ccm, benzyna, srebrny metalic, po remoncje kapitalnym silnika, centralny zamek, inst. gazowa, - 8 000 zł. Nysa, tel. 077/433-60-88

MITSUBISHI L300 BUS, 1994 r., 2500 ccm, diesel, biały, wspomaganie kier., centralny zamek, 5-osobowy, - 11 000 zł. Warszawa, tel. 0605/82-39-88

MULTICAR M-25, 1988/90 r., zielony, stan b. dobry, wywrotka, stan opon dobry, - 10 000 zł + VAT. Radków, tel. 0692/63-45-52

NISSAN TRADE, 1995 r., 158 tys. km, 3000 ccm, diesel, - 16 500 zł lub zamienie. Kłodzko, tel. 074/647-01-85, 0602/65-70-71

NISSAN VANETTE, 1993 r., 79 tys. km, 1952 ccm, diesel, czerwony, el. regul. reflektory, - 12 900 zł. Kędzierzyn-Koźle, tel. 077/483-51-65, 0601/08-00-86

NISSAN VANETTE, 1993 r., 116 tys. km, 2000 ccm, diesel, biały, przedłużony, blaszak, 2 osoby + 900 kg, spradowany w calosci, bez wypadku, I właściciel w kraju, - 9 500 zł. Wrocław, tel. 071/351-78-33, 0608/41-43-63

NISSAN VANETTE CARGO, 1998 r., 118 tys. km, 2300 ccm, diesel, biały, wspomaganie, 5-drzwiowy, immobilizer, 2 osoby + 1000 kg, faktura VAT, - 29 000 zł lub zamienie na osobowy. Rawicz, tel. 0602/30-11-80

NYSA 522 T, 1988 r., 2120 ccm, benzyna, kolor kremowy, dopuszczalna lad. 800 kg lub 9 osób, sprawny, - 600 zł. Stanowice, gm. Olawa, tel. 0604/72-50-17

NYSA



OPEL COMBO, 1998 r., 100 tys. km, 1700 ccm, diesel, biały, immobilizer, - 19 000 zł z VAT Opel Mucha, Mikołaj, ul. Katowicka 82, tel. 032/226-28-10 wewn. 320 F206062

PEUGEOT BOXER, 1999/00 r., 60 tys. km, 2500 ccm skrzyniowy, ład. 1.5 tony, - 35.000 zł. Zielona Góra, tel. 0601/75-75-75

PEUGEOT EXPERT, 1996 r., 120 tys. km, bordowy, 3-osobowy, centralny zamek, wspomaganie kier., - 18.900 zł. Ostrów Wlkp., tel. 0501/45-07-07 i 072/592-46-62 po 18

PEUGEOT J5 BUS, 1985 r., 2500 ccm, diesel, jasnozielony, oszklony, niski, 6 osób + 0.5 t, hak, serwisowany, techn. sprawny, stan b. dobry, - 6.000 zł. Jelenia Góra, tel. 075/755-75-85, 075/755-91-71

PEUGEOT PARTNER, 1996 r., 170 tys. km, 1900 ccm, diesel, niebieski, 2-osobowy wspomaganie kier., hak, - 18.000 zł. Wrocław, tel. 0601/55-37-83

PEUGEOT PARTNER, 1998 r., 1400 ccm, benzyna, srebrny, oszklony, 5-osobowy, - 23.500 zł. Ostrów Wlkp., tel. 062/736-87-50, 0605/62-29-77

PEUGEOT PARTNER, 2000 r., 63 tys. km, 1800 ccm, benzyna, granatowy, 5 osób + 650 kg, homologacja japońska, wspomaganie, poduszka pow. et. otw. szyby, el. reg. lusterka, relingi dachowe, kratka, roleta, radio, - 31.000 zł + VAT. Wrocław, tel. 071/782-73-80, 317-12-63

PEUGEOT PARTNER, 2000 r., 40 tys. km, 1400 ccm, benzyna, biały bez wypadku, kupiony u dealera w kraju, ład. 800 kg, - 25.000 zł. Wrocław, tel. 0601/74-11-90

PEUGEOT PARTNER, 2002 r., 2 tys. km, 2000 ccm, HDI, ciemnozielony, książka serwisowa, 5 osób, centralny zamek + pilot, - 39.000 zł. Ostrów Wlkp., tel. 0501/51-58-14

POLONEZ CARGO, 1994 r. karawan pogrzebowy, - 5.000 zł. Gryfów Śląski, tel. 075/781-29-25

POLONEZ TRUCK, 1989 r., - 1.000 zł. Bielawa, tel. 074/833-00-99

POLONEZ TRUCK, 1990 r. izoloterma, prawy próg do wymiany, brak przeglądu, stan dobry, - 2.100 zł. Wrocław, tel. 0503/51-87-67

POLONEZ TRUCK, 1991 r., 1600 ccm, czerwony, stan dobry, po remoncie silnika, zabudowany, brak przeglądu i OC, - 2.300 zł. lub zamienie na osobowy. Paczków, tel. 077/431-72-25, 0604/07-29-93

POLONEZ TRUCK, 1992 r., 1900 ccm, diesel, - 3.800 zł. Gorzów Wlkp., tel. 0602/45-05-64

POLONEZ TRUCK, 1994 r., 68 tys. km, 1600 ccm, diesel, niebieski, inst. gazowa, 5-osobowy, skrzynia dl. 2 m, zabudowany, po remoncie blacharki, - 4.500 zł. Wrocław, tel. 071/349-41-77, 0604/20-24-21

POLONEZ TRUCK, 1994 r., 106 tys. km, 1600 ccm, niebieski, instalacja gazowa, w ciągłej eksploatacji, 5-osobowy, wzmocnione resory, aluminiowe burty, - 2.500 zł. Wrocław, tel. 071/367-24-71, 0501/38-11-19

POLONEZ TRUCK, 1994 r., po remoncie, wspomaganie, - 7.000 zł. Wrocław, tel. 0502/85-90-38

POLONEZ TRUCK, 1995 r., 480 tys. km, 1600 ccm, czerwony, stan b. dobry, największa nadbudowa, aluminiowe burty, kabina 2-osobowy, - 7.500 zł. Wrocław, tel. 0605/21-23-14

POLONEZ TRUCK, 1995 r., 70 tys. km, 1600 ccm, benzyna, bordowy, nowe opony, nowy akumulator (warancja), blokada skrzyni biegów, alarm + pilot, zabudowa typu „Amar”, stan b. dobry, - 6.000 zł. Wrocław, tel. 071/325-34-37 w godz. 8-16

POLONEZ TRUCK, 1995 r., 48 tys. km, 1600 ccm, czerwony, 2-osobowy alum. burty, nadbudówka, stan b. dobry, - 6.000 zł. Wrocław, tel. 0605/21-23-14

POLONEZ TRUCK, 1996 r., 132 tys. km, 1900 ccm, diesel, zielony, zabudowany, dl. 2.5 m, - 8.000 zł. Świdnica, tel. 074/856-92-11 w godz. 8-15.30

POLONEZ TRUCK, 1996 r., 87 tys. km, 1600 ccm, wtrysk, zielony, dl. 2.5 m, 2-osobowy, alum. burty, pełna zabudowa, alarm, stan techn. b. dobry, - 7.500 zł (możl. wyst. fakt. VAT). Wrocław, tel. 0601/97-67-43

POLONEZ TRUCK, 1997 r., 1600 ccm, wtrysk, czerwony, l. właściciel, zadbane, serwisowany, - 7.900 zł. mozl. wyst. fakt. VAT. Oleśnica, tel. 071/793-98-38, 0602/51-77-51

POLONEZ TRUCK, 1997 r., 1600 ccm, turkusowy, 5-osobowy, instalacja gazowa, stan b. dobry, - 8.700 zł. Ostrów Wlkp., tel. 062/592-23-73, 0605/69-04-73

POLONEZ TRUCK, 1997 r., 66 tys. km, 1600 ccm, benzyna, czerwony, skrzyniowy (2,5 m), burty aluminiowe, immobilizer, blokada skrzyni biegów, wspomaganie, inst. gazowa, - 6.900 zł. Wrocław, tel. 0608/04-80-00

POLONEZ TRUCK, 1998 r., 98 tys. km, 1600 ccm, benzyna, inst. gaz, zielony, nadbudowa, konserwacja, - 8.900 zł + VAT. Oleśno, tel. 0600/88-42-71

POLONEZ TRUCK, 1998/99 r., 39 tys. km, 1600 ccm, niebieski, 2-osobowy, wspomaganie, alarm + pilot, blokada skrzyni biegów, inst. gazowa, stan idealny, - 15.500 zł. Wrocław, tel. 071/348-12-17

POLONEZ TRUCK, 1999 r., 42 tys. km, 1900 ccm, diesel, bordowy, serwisowany, 2-osobowy, skrzynia ład. 2.5 m, garażowany, udokumentowany przebieg, stan b. dobry, faktura VAT, - 15.000 zł. Nowa Ruda, tel. 074/872-48-10

POLONEZ TRUCK, 1999 r., 59 tys. km, 1900 ccm, diesel 2-osobowy, dl. skrzyni ład. 2 m, - 18.000 zł. Nowa Ruda, tel. 0691/53-65-82

POLONEZ TRUCK, 1999 r., benzyna inst. gaz zabudowany, - 16.000 zł. Wołów, tel. 071/389-30-28

POLONEZ TRUCK, 2000 r., 1600 ccm, wtrysk, czerwony, zadbane, - 14.000 zł + VAT., tel. 0502/38-55-36

RENAULT 330, 1987 r. z naczepa, ład. 26 t, - 14.500 zł + VAT. Głogówek, tel. 077/437-62-42

RENAULT 340, 1987 r. z naczepa, ład. 26 ton, stan dobry, - 18.000 zł. Lubrza, tel. 077/437-62-42, 0503/02-16-69

RENAULT 340, 1987 r., 720 tys. km ciągnik siodłowy, zawieszenie pneumatyczne, ospolierowany, w kraju od 2 lat, sprowadzony z Holandii + naczepa, długość 13,8 m, planekda, resory paraboliczne, - 32.000 zł. Bolesławiec, tel. 0691/81-46-73

RENAULT 340, 1990 r. ciągnik siodłowy, z hydrauliczną do wyrotu, nowe opony, el. otw. szyby, spoiler, stan b. dobry, - 18.000 zł. Twardocice, tel. 076/77-55-23

RENAULT 380 R, 1990 r., 12024 ccm, TDI, biały, wspomaganie kier., elektr. otwierane szyby, zadbane, wyposażenie hydrauliczne, stan b. dobry, pełna dokumentacja - 21.000 zł + VAT. Ząbkowice Śląskie, tel. 0602/70-67-23

RENAULT EXPRESS, 1994/95 r., 73 tys. km, 1400 ccm, benzyna, biały, blaszak, ład. 575 kg, oznakowany, blokada skrzyni biegów, kupiony w kraju, RO, stan b. dobry, - 9.700 zł. Strzelin, tel. 071/392-18-36

RENAULT KANGOO, 1998/99 r., 90 tys. km, 1400 ccm, benzyna, żółty, 5-osobowy, fabryczna homologacja na ciężarowy, wspomaganie kier., poduszka powietrzna, alarm, centralny zamek, klimatyzacja, kupiony w salonie, - 24.500 zł + VAT. Wrocław, tel. 071/782-73-80 do godz. 15, 071/317-12-63

RENAULT KANGOO, 1999 r., zielony, sprowadzony z Niemiec, 2-osobowy wspomaganie, serwisowany, garażowany, - 21.000 zł. Ligota Piękna, tel. 071/312-43-80, 0602/63-36-11

RENAULT KANGOO, 1999 r., biały, poduszka pow. 2-osobowy, - 21.000 zł. Wrocław, tel. 071/349-31-13

RENAULT KANGOO, 1999 r., benzyna 5-osobowy, homologacja na ciężarowy, wspomaganie, poduszka pow. alarm, centralny zamek, kupiony w salonie, stan b. dobry, - 24.500 zł + VAT. Wrocław, tel. 071/317-12-63, 071/316-84-69

RENAULT MASTER, 1988 r., 2000 ccm, diesel, biały, 3-osobowy, nowe opony i akumulator, hak, brak przeglądu i OC, stan dobry, - 8.000 zł lub zamienie na tańszy, tel. 0604/23-92-51

RENAULT MASTER, 1989 r., 178 tys. km, 2500 ccm, diesel wysoki, sprowadzony w całości, hak, zarejestrowany na prawo jazdy kat. B, - 8.200 zł. Grodzko, tel. 0606/97-01-43

RENAULT MASTER, 1995 r., 90 tys. km, chłodnica, - 27.000 zł. Lubin, tel. 076/843-95-44

RENAULT MASTER, 1998 r., 109 tys. km, 2800 ccm, TDI, zielony metalic, oszklony, podwyższony, - 41.000 zł. Smolec, tel. 071/316-84-64, 0606/30-43-01

RENAULT MASTER, 1998 r., 185 tys. km, 2500 ccm, diesel, biały, podwyższony, przedłużony, 3-osobowy, blaszak, ład. 3.5 t, stan b. dobry, - 33.000 zł + VAT. Wrocław, tel. 071/354-33-91

RENAULT RAPID, 1992 r., 1900 ccm, diesel, czerwony, nie zarejestrowany w kraju, stan dobry, - 7.000 zł. Jawor, tel. 076/871-00-36, 0605/05-81-07

RENAULT RAPID, 1993 r., 99 tys. km, 1600 ccm, diesel, biały serwisowany, bez wypadku, tylna część dachu uchylna, - 8.900 zł lub zamienie, Brzeg, tel. 077/416-59-43, 0501/58-12-14

RENAULT RAPID, 1995 r., 160 tys. km, 1900 ccm, diesel, biały, dużo nowych części, - 8.000 zł (możl. wyst. fakt. VAT). Iłowa, tel. 0607/17-07-07

RENAULT RAPID, 1995 r., 130 tys. km, 1900 ccm, diesel, biały, 5-osobowy, - 9.000 zł + VAT. Leszno, tel. 065/527-12-26

RENAULT TRAFIC, 1990 r., 2100 ccm, diesel, biały, garażowany, 5-biegowy, wspomaganie, z kpl. dokumentacją, blaszak, 9-osobowy, stan b. dobry, - 9.000 zł lub zamienie na osobowy. Paczków, tel. 077/431-71-94, 0605/13-17-06

RENAULT TRAFIC, 1992 r., 1900 ccm, diesel, czerwony, sprowadzony z Niemiec, ocłony, nie zarejestrowany, - 8.700 zł. Jawor, tel. 076/871-00-36, 0605/05-81-07

RENAULT TRAFIC, 1996 r., 150 tys. km, 2500 ccm, diesel, biały, blaszak, stan dobry, - 18.000 zł. Legnica, tel. 0604/08-82-43

RENAULT TRAFIC BUS, 1996 r., 110 tys. km, 2500 ccm, diesel, podwyższony, wspomaganie kier., stan b. dobry, - 16.000 zł + VAT. Nowa Sól, tel. 0504/56-16-53

RENAULT TRAFIC BUS, 1996 r., 130 tys. km, diesel bez wypadku, - 17.500 zł. Wrocław, tel. 071/368-19-59 do godz. 20, 0602/12-21-05

RENAULT TRAFIC SKLADAK, 1997 r., 1700 ccm, benzyna, czerwony, instalacja gazowa, stan nadzwyczajnie dobry, stan silnika dobry, - 5.500 zł. Bystrzyca Kłodzka, tel. 074/813-01-26

ROBUR LD 3000, 1983 r., diesel techn. sprawny, - 2.200 zł. Kłodzko, tel. 076/868-23-13

ROBUR LD 3001, 1986 r., 3972 ccm hak, stan b. dobry, - 2.900 zł lub zamienie na samochód o mniejszej pojemności. Ligotka, gm. Namysłów, tel. 077/410-12-43, 0604/24-37-02

ROBUR LD 3000, 1988 r., diesel kontener, izoloterma, izolowany styropianem, - 2.500 zł. Lewin Brzeski, tel. 077/412-87-61

ROBUR LD 3002, 1989 r., 4000 ccm, diesel, pomarańczowy, izoloterma, specjalistyczny, przegląd do czerwca 2003 r., - 3.000 zł lub zamienie na osobowy. Boguszów-Gorce, tel. 074/844-99-43

SCANIA 142 M, 1982 r. po remoncie silnika, - 17.500 zł + VAT. Złotoryja, tel. 076/878-19-71

SEAT INCA, 1997 r., 170 tys. km, 1900 ccm, SDI, biały, wspomaganie, stan b. dobry, - 14.500 zł. Świdnica, tel. 0601/91-46-39

SKODA FELICIA PICK-UP, 1996 r., 96 tys. km, 1300 ccm, benzyna, inst. gaz, biały, instalacja gazowa, nadbudówka hard top, bez wypadku, RO z panelem, alarm, halogeny, hak, zadbane, stan b. dobry, - 11.500 zł. Legnica, tel. 076/856-41-03, 0604/40-38-15

SKODA FELICIA PICK-UP, 1997 r., 87 tys. km, 1300 ccm, benzyna, biały, stan b. dobry, - 13.500 zł. Nowy Dwór I d, gm. Śyców, tel. 062/786-94-42, 0601/76-12-81

SKODA FELICIA PICK-UP, 1997 r., 90 tys. km, 1900 ccm, diesel, bordowy, hak, wspomaganie kier., blokada skrzyni biegów, - 16.000 zł. Wrocław, tel. 0601/55-37-83

SKODA FELICIA PICK-UP, 1998 r., 90 tys. km, 1900 ccm, diesel, kupiony w salonie, stan b. dobry, - 14.500 zł. Brzeg, tel. 077/416-53-04

SKODA FELICIA PICK-UP, 1998 r., 1900 ccm, diesel, biały, oznakowany, wspomaganie kier., hak, nadbudówka, - 15.500 zł lub zamienie na inny, do 10.000 zł. Jawor, tel. 0691/14-60-88

SKODA FELICIA PICK-UP, 1999 r., 60 tys. km, 1600 ccm, benzyna, - 15.000 zł. Wrocław, tel. 0504/54-66-22

STAR 1142, 1990 r., 200 tys. km, biały, alum. burty, stan b. dobry, - 13.000 zł. Gościej, tel. 065/573-61-86, 0604/18-46-63

STAR 1142, 1991 r., czerwony, stan b. dobry, - 16.000 zł. Grodzko, woj. brzeski, tel. 0606/42-18-47

STAR 200, 1976 r., czerwony, skrzyniowy, przystosowany do przewozu zboża, pracował w rolnictwie, po remoncie silnika, - 5.000 zł. Bielawa, tel. 0605/65-31-56

STAR 200, 1979 r. 3-stronna wywrotka, przedłużona, z nadwyżkami, wym. 5,5 x 2,30 m, w ciągłej eksploatacji, - 4.500 zł. Opole, tel. 077/469-25-61

STAR 200 W, 1980 r., zielony, wywrot 3-stronny, stan techn. b. dobry, - 2.500 zł. Prusice, tel. 0602/46-08-06

STAR 200, 1982 r. wywrot na 3 strony, stan b. dobry, - 4.000 zł. Dzierżoniów, tel. 074/831-16-88

STAR 200 3W, 1986 r. wywrot na 3 strony, - 4.300 zł. Głuszyca, woj. walbrzyski, tel. 0603/36-13-96

STAR 200 3W, 1986 r. wywrotka 3-stronna, - 4.300 zł. Głuszyca, tel. 074/845-68-20

STAR 200, 1986 r., szary, skrzyniowy, w ciągłej eksploatacji, przegląd do 10.2002 r., stan b. dobry, - 7.000 zł. Walbrzych, tel. 074/841-28-91

STAR 200, 1987 r., 4500 ccm 3-stronna wywrotka, stan dobry, podwyższony burty, zmienię na Poloneza Trucka lub nieruchomości, np. grunt rolny. Wrocław, tel. 0501/78-29-50

STAR 200 3W, 1987 r., 64 tys. km w ciągłej eksploatacji, ład. 5 t, - 4.000 zł + VAT. Zgorzelec, tel. 075/775-86-71 do godz. 18, 075/775-77-86 po godz. 18

STAR 200 L, 1988 r., 150 tys. km, wisniowy metalic, po remoncie kapitalnym w 1998 r. skrzyniowy, wywrotka, - 13.000 zł. Złotoryja, tel. 0604/35-16-77

STAR 200, 1988 r., 2000 ccm, niebieski, nowe opony, oplandekowany, stan dobry, - 8.500 zł. Walbrzych, tel. 074/844-06-97, 0603/99-24-97

STAR 244, 1977 r. wywrot na 3 strony, - 6.300 zł. Głuszyca, tel. 074/845-68-20

STAR 244, 1978 r. wywrotka 3-stronna, stan dobry, - 9.000 zł. Lubawka, tel. 075/741-17-10

STAR 28 A, 1974 r. skrzyniowy, silnik Leyland, - 3.500 zł. Prusice, woj. trzebnicki, tel. 0502/30-34-28

STAR 28, 1981 r. chłodnia, most tylny od Stara 200, wspomaganie, - 7.500 zł. Zmigród, tel. 071/385-24-21, 0601/74-66-67

STAR 28 A, 1982 r. chłodnia, stan dobry, - 3.500 zł. Dzierżoniów, tel. 074/831-27-99, 0503/79-73-39

STAR 28, 1983 r., 6000 ccm, diesel, szary, wywrot, stan b. dobry, - 2.600 zł. Wrocław, tel. 0501/43-08-72

STAR 28, 1984 r., zielony, po remoncie kapitalnym, gotowy do pracy, - 8.000 zł. Wrocław, tel. 071/346-24-66

STAR 28, 1988 r. skrzyniowy, ład. 5 ton, - 3.500 zł. Bielawa, tel. 0606/12-96-27

SUZUKI CARRY, 1995 r., 120 tys. km, 1000 ccm, benzyna, - 9.000 zł. Wrocław, tel. 0608/09-27-95

TARPAN 237, 1985 r., 50 tys. km, 2120 ccm, benzyna, niebieski, skrzynia ład. drewniana, stan techn. dobry, - 1.000 zł. Wrocław, tel. 071/329-66-23 wieczorem

TARPAN 237 S, 1987 r., 36 tys. km, 2120 ccm, benzyna, zielony, l. właściciel, po remoncie blacharki, stan b. dobry, - 1.500 zł. Stare Bogoczęce, tel. 074/845-25-17

TATRA 148, 1982 r., zielony, stan b. dobry, wywrotka 3-stronna, stan opłond, - 14.000 zł + VAT. Radków, tel. 0692/63-45-52

TATRA 148, 1990 r. wywrot 3-stronny, - 13.000 zł. Wrocław, tel. 0600/80-13-30

TATRA 815 S3, 1985 r., czerwony, ład. 15.3 t, w ciągłej eksploatacji, stan techniczny bardzo dobry, nowe opony, - 27.000 zł. Parzyce 95, tel. 075/736-32-82

TATRA 815 S1, 1987 r., - 26.000 zł. Raciborowice, tel. 076/818-95-80

TATRA 815 S3, 1989 r. wywrotka, ład. 15 ton, nowe opony, nowe akumulatory, tachograf, stan b. dobry, - 27.000 zł. Oleśnica, tel. 071/314-85-27, 071/398-79-35

TATRA 815, 1990 r., czerwony, skrzyniowa, 3-osowa, stan b. dobry, + 30.000 zł + VAT. Kudowa Zdrój, tel. 074/871-28-29

TATRA 815, 1990 r. czerwony, stan idealny, oryg. 3-stronna wywrotka, bliźniacze koła, - 38.000 zł + VAT. Tlumaczów, tel. 0603/71-67-11

VALTO, 1985 r. ciągnik siodłowy, centr. smarowanie, stan dobry + naczepa, 3-osowa, z najzdamy, z 1991 r., - 22.000 zł. Komorniki, tel. 0601/77-32-83

VOLVO FH12, 1994/95 r., 610 tys. km, 12100 ccm, biały, ciągnik siodłowy, 380 KM, kabina Globetrotter, na poduszczkach, z koncesją - 75.000 zł. zamienie na osobowy do 25.000 zł. Walbrzych, tel. 074/666-53-40, 0607/35-35-44

VOLVO FL10, 1992 r., 300 tys. km, granatowy, 320 PS, klimatyzacja, zawieszenie pneumatyczne, nowe akumulatory, - 40.000 zł. Ostrzeszów, tel. 062/732-01-55

VW BUS 251, 1980 r., 1158 ccm, benzyna, biało-niebieski, po wymianie pierścieni, w ciągłej eksploatacji, stan dobry, - 3.500 zł. Dzierżoniów, tel. 074/646-49-76

VW CADDY, 1997 r., 56 tys. km, 1900 ccm, diesel, biały, - 16.000 zł + VAT. Leszno, tel. 065/527-12-26

VW CADDY, 1998 r., 1400 ccm, benzyna 2-osobowy, stan dobry, - 17.000 zł., tel. 0605/07-59-12

VW CADDY, 1999 r., 990 tys. km, 1900 ccm, diesel, biały, radio, alarm, 2-osobowy, dodatkowa tylna fotele, - 21.500 zł. Olawa, tel. 071/313-44-29

VW LT 28, 1990 r., 2400 ccm, diesel, biały, biały, 3-osobowy, 5

AUDI 80 100, 200, 1982-91 r., 2300 ccm : skrzynia biegów automatic - 750 zł, skrzynia manualna - 500 zł, maska, błotniki, lampy (przód i tył), zawieszania, półosie, układ kierowniczy, drzwi, szyby, kpl. wnętrza (jansozasare do Avanta i do sedana granatowej) Opole, tel. 0608/42-62-55

AUDI 80 B3 : lotka tylna - 50 zł, błotnik lewy przedni - 30 zł, silnik (1.8 E), gaźnik (118 tys. km), bez osprzętu - 450 zł, zderzak przedni - 80 zł. Bolesławiec, tel. 0757/36-53-36, 0601/57-44-61

AUDI 80 B4 : maska, błotniki przednie, lampy przednie, wzmocnienia i inne. Glucholazy, tel. 0601/55-99-47

AUDI 80 B3, B4 : nadkola, elem. plastikowe wyposażenia wnętrza, kierownica skórzana (z pod. powierzchni, taśmą i sensorem), pasy pirotechniczne, szyby do drzwi, uszczelka szyby przedniej, klamki, zamki, przełączniki. Jelcz-Laskowice, tel. 071/318-67-18

AUDI 80 B3, B4 : różne części z demontażu. Jelenia Góra, tel. 0691/77-28-32

AUDI 80 : różne części. Legnica, tel. 0601/89-05-08

AUDI 80, 1600 ccm, diesel : głowica, części mechaniczne Lubin, tel. 0603/71-75-53

AUDI 80 B4 : dach z podsufitką, przednie czwarki, szyby (przednie i tylne), zawieszanie tylne, komplet siedzeń i tapicerka drzwiowa, konsola. Lwówek Śląski, tel. 075/782-37-40

AUDI 80, 1600 ccm, wtrysk : silnik kompl., uzbrojony, - 800 zł. Malczyce, tel. 071/317-97-81, 0603/79-63-94

AUDI 80 B4, 2000 ccm, wtrysk : silnik - 200 zł, Piękski, woj. zgorzelecki, tel. 0607/92-94-41

AUDI 80 B3 : wtryski i inne. Wrocław, tel. 071/784-50-49

AUDI 80 B3, B4, 2000 ccm : różne części z demontażu. Wrocław, tel. 0504/28-45-20

AUDI 80 B4 : lampy - 120 zł/szt. Wrocław, tel. 0603/62-21-34

AUDI 80 B3, B4 : nadkola, plastik wnętrza, kierownica z poduszka, sensor, pasy pirotechniczne, szyby (drzwiowe, klamki, zamki, uszczelka szyby czolowej, przełączniki. Wrocław, tel. 0606/55-25-83

AUDI 80 B3 : błotniki przednie, ocynkowane, stan b. dobry - 70 zł/szt. Wrocław, tel. 0503/37-11-43

AUDI 80 B3, B4 : klapa tylna, zderzaki przednie i tylne. Wrocław, tel. 0603/68-45-09

AUDI 80 B4 : różne części. Wrocław, tel. 0607/48-24-0B

AUDI 80 B3 : różne części. Żmigród, tel. 0600/65-99-89

AUDI 80, 1981 r., 1600 ccm, diesel : głowica, silnik benzynowy, skrzynia biegów i inne. Lubin, tel. 0603/71-75-53

AUDI 80, 1981 r. : skrzynia biegów - 200 zł, maska silnika - 50 zł, półosie - 50 zł i inne części. Wrocław, tel. 071/355-99-37

AUDI 80, 1982 r., 1600 ccm, diesel : wszystkie części. Jelenia Góra, tel. 0607/55-81-59

AUDI 80, 1982 r., 1600 ccm, diesel : różne części. Jelenia Góra, tel. 0607/55-81-59

AUDI 80, 1982 r., 1600 ccm, diesel : silnik (na części), skrzynia biegów, chłodnica, teleskopy, półosie, elementy zawiesz. (przedniego i tylnego), drzwi, szyby, pokrywa silnika, pokrywa bagażnika, lampy, zderzaki, wyposażenie wnętrza. Wrocław, tel. 071/322-26-42 w godz. 9-16

AUDI 80, 1983 r. : silnik, skrzynia biegów i inne. Legnica, tel. 076/862-65-31

AUDI 80 COUPE, 1983 r. : drzwi lewe - 100 zł, rozrusznik (1.6 D) - 120 zł, alternator - 40 zł. Boguszyce, tel. 0607/23-60-82

AUDI 80, 1983 r., 1600 ccm, diesel : lampy, drzwi, zderzaki, fotele, głowica, klapa, zegary i inne. Oleśnica, tel. 071/314-33-73, 0601/41-23-29

AUDI 80, 1984 r. : skrzynia biegów (5), (4). Wrocław, tel. 0609/62-67-05

AUDI 80, 1986/90 r., 100 tys. km : silniki oczone (1600, 1800 ccm). Luban, tel. 075/211-52-31, 0604/56-15-28

AUDI 80 B3, 1987/91 r. : McPhersony, półosie, tylne błotniki, drzwi, wahacze, szyba przednia tylna, elementy wzmocnienia czolowego, silnik, osprzęt, dach i inne. Zielona Góra, tel. 068/454-91-45, 0604/86-18-25

AUDI 80 B3, 1988 r. : drzwi (4 szt.), skrzynia biegów do poj. 1.8 oraz 1.8 S. Legnica, tel. 0608/85-69-23

AUDI 80, 1988 r. : spoiler na klapy tylną. Legnica, tel. 0503/53-26-42

AUDI 80, 1989 r. : maska, błotniki, pas przedni, reflektory, kierunkowskazy, atrapa, lusterka, lampy tylne. Oleśnica, tel. 0600/92-75-69

AUDI 80 B3, 1989 r., 1800 ccm : zderzak tylny, kolektor wdechowy, ssący, alternator, aparat zapłonowy, pompa wodna. Wrocław, tel. 0601/70-17-36

AUDI 80 B3, 1989 r., 2300 ccm, benzyna : silnik, skrzynia biegów, półosie, wspomaganie, tarcze hamulcowe, belka tylna. Zgorzelec, tel. 0607/51-46-79

AUDI 80 B3, 1991 r. : dach z szyberdachem, drzwi, zawieszanie tylne, zwrotnice, koła, czwórka przednia, skrzynia biegów, konsola, tapicerka, półosie, reflektor lewy i inne. Wrocław, tel. 071/354-36-81, 0604/36-89-38

AUDI 80 B3, 1991 r., 1800 ccm, benzyna : drzwi prawe, błotnik, gaźnik, komputer, rozrusznik, aparat zapłonowy, serwo, pompa hamulcowa, McPherson przy i lewy, tarcze hamulcowe, dociski i tarcza sprzęgła z dociskiem, pokrętle i przyciski deski rozdzielczej. Wrocław, tel. 071/374-21-02, 0605/11-55-59

AUDI 80, 1992 r., 150 tys. km, 1800 ccm, wtrysk : silnik, - 1.000 zł. Legnica, tel. 0601/89-05-08

AUDI 80 B4, 1992 r., 2000 ccm : silnik - 200 zł. Piękski, tel. 0607/92-94-41

AUDI 80 B4, 1992 r., 2000 ccm, benzyna, wtrysk : komputer, fotele, elementy wyposażenia wnętrza, zawieszania, części blacharskie i inne. Żmigród, woj. trzebnicki, tel. 0605/38-31-47

AUDI 80 B4, 1993 r., 2000 ccm : silnik, skrzynia biegów i inne. Krosno Odrzańskie, tel. 0503/77-57-25

AUDI 80 AVANT, 1993 r. : el. otw. szyberdach kpl., z białem. Legnica, tel. 0603/31-75-06

AUDI 80 B4, 1993 r., 2000 ccm, benzyna : komputer, zbiornik paliwa, pompa paliwa, pedały, katalizator, tłumik, osłona pod silnik. Lubin, tel. 076/846-94-08

AUDI 80 B4, 1994 r., 2600 ccm, V6 : silnik. Leszno, tel. 0603/56-67-73

AUDI 80 B4, 1994 r. : elementy karoserii. Wrocław, tel. 0602/68-90-83

AUDI 80 B4, 1995 r. : tylne błotniki, tylna klapa, amortyzatory, wahacze, kolumna kierownicza, dach, tylna klapa, poduszka kierownicy i inne części. Zielona Góra, tel. 0604/81-31-44

AUDI 80, 100 : lapy silnika, 3 szt., lapa skrzyni biegów. Wrocław, tel. 0602/63-65-21

AUDI 80, 100, 1983-92 r. nowe felgi aluminiowe 4 szt., 14", - 650 zł. Wrocław, tel. 0601/75-21-06

AUDI 80, 90, 100 : silnik, skrzynia biegów, zawieszanie. Prusice, tel. 0603/63-17-70

AUDI A3 : drzwi prawe z ramką i szybą, maska, błotnik przedni prawy, podsufitka, tapicerka skórzana, reflektor lewy tylny, felgi aluminiowe 17" (2 szt.) i inne. tel. 0600/96-73-04

AUDI A3 : maska przednia, klapa tylna, lampy. Bolesławiec, tel. 075/644-94-78, 0606/78-56-39

AUDI A3, 1999 r., 1900 ccm, TDI : osprzęt silnika, głowica, skrzynia biegów, turbina, komputer. Świdnica, tel. 0607/06-05-78

AUDI A3, A4, A6, 1998 r. : dach, czwórki tylne, szyberdachy, szyby, podsufitki, lusterka, ramki drzwiowe, lampy, tapicerki i inne. Dzierżoniów, tel. 0604/43-07-16

AUDI A3, A4, A6, A8 : reflektory ksenonowe. Świdnica, tel. 0602/77-79-60

AUDI A4 : dach, podłużnice tylne, zderzaki. Bolesławiec, tel. 075/644-94-78, 0606/78-56-39

AUDI A4 : czwórka prawa tylna, poduszki pow. boczne (2 szt.) i inne. Konin Żagański, tel. 0608/19-20-75

AUDI A4 : reflektory zespolone (z halogenami), sensor, kierownica skórzana (z poduszka pow. i taśmą), pasy pirotechniczne. Wrocław, tel. 0605/55-25-83

AUDI A4, 1996 r. : błotnik prawy. Wrocław, tel. 071/784-66-08

AUDI A4, 1997 r., 1900 ccm : silnik, skrzynia biegów i inne. Krosno Odrzańskie, tel. 0503/77-57-25

AUDI A4, 1998 r., 2500 ccm, TDI, V6 : zawieszanie tylne, chłodnica klimatyzacji, wózek pod silnik, prawa kolumna McPhersona, komputer, zderzak przedni, ukł. wdechowy, podłużnice i inne. .. tel. 0600/96-73-04

AUDI A4, 1998 r., 1600 ccm : skrzynia biegów (nowa), Góra, tel. 065/544-73-48, 0602/31-13-83, 0602/31-08-57

AUDI A4, 1998 r. : maska przednia, klapa tylna, drzwi. Sulików, tel. 0607/53-92-57

AUDI A4 KOMBI, 1998 r. : tapicerka, fotele, elementy zawieszania, klapa tylna, drzwi, rozrusznik, ukł. ABS. Trzebnica, tel. 0609/51-40-68

AUDI A4, 1998 r., 2500 ccm, TDI, V6 : silnik, skrzynia biegów, zawieszanie. Węgliniec, woj. zgorzelecki, tel. 0603/43-73-01

AUDI A4, A6 : różne części z demontażu. Jelenia Góra, tel. 0691/77-28-32

AUDI A4, A6 AVANT : klapa tylna kpl. Wrocław, tel. 0606/49-44-32

AUDI A6 : felgi aluminiowe 17", 5-ramienne. Leszno, tel. 0601/15-02-73

AUDI A6 AVANT : klapa tylna. Wrocław, tel. 071/354-38-46, 0605/32-11-46

AUDI A6 : lampy przednie. Wrocław, tel. 0692/71-23-00

AUDI A6, 1995 r. : reflektory, kierunkowskazy, atrapa, lampy tylne. Oleśnica, tel. 0603/92-75-69

AUDI A6, 1997 r., 2500 ccm, TDI : głowica, turbosprężarka, tłoki, osprzęt silnika, pompa wtryskowa. Wrocław, tel. 071/349-24-08, 0501/68-19-75

AUDI A6, C4, 1995 r. : posycie metalowe drzwi (lewa strona). Pszemno k. Świdnicy, tel. 0600/10-57-00

AUDI TT : atrapa przednia. Bolesławiec, tel. 075/644-94-78, 0606/78-56-39

AUDI V8, 1988/89 r., 3600 ccm : wszystkie części. Oleśnica, tel. 0601/58-73-01 w godz. 20-22

AUDI V8, 1989 r., 3600 ccm, benzyna : silnik, skrzynia biegów i inne. Wrocław, tel. 0601/58-73-01 po godz. 20

AUDI V8, 1991 r., 4200 ccm : automatyczna skrzynia biegów 4HP, gwarancja 24 miesiące, - 2.000 zł. Wrocław, tel. 071/321-35-57, 0505/36-64-16

AUTOBUS AUTOSAN : drzwi przednie prawe, maska, alternator, rozrusznik, obudowa koła zamachowego, tarcza + docisk sprzęgła, pompa wtryskowa po regeneracji i inne. Wrocław, tel. 0601/70-77-64

AUTOBUS VOLVO B-58, 1983 r. : szyba przednia (lewa strona), - 3.000 zł. Głogów, tel. 0601/88-01-62

AVIA A31, A21 : części nowe i używane. Sosnowo, tel. 075/761-02-47 wieczorem

BMW 3 E-30 2-drzwiowy : różne części blacharskie. Głuszyca, woj. walbrzyski, tel. 0504/66-57-52

BMW 3 COMPACT : tył karoserii. Jelenia Góra, tel. 0505/54-88-25

BMW 3 E-21 : lusterko lewe, lewarek. Wrocław, tel. 071/372-22-86

BMW 3, 1979/83 r. : części blacharskie i mechaniczne. Wrocław, tel. 0605/89-69-37

BMW 3, 1980 r. : drzwi - 80 zł/szt., klapa tylna - 60 zł, głowica - 90 zł. Malczyce, tel. 0604/39-34-34

BMW 3, 1986 r. : części mechaniczne. Wrocław, tel. 0609/43-19-80

BMW 3, 1988 r. : lampy, reflektory, sprężyny, halogeny, kierunkowskazy, błotniki przednie, grill, lusterka, szyby. Wrocław, tel. 0691/35-23-33

BMW 3, 1996 r. : zderzak przedni, plastikowy, - 150 zł., tel. 0601/73-98-12

BMW 3, 5, 1984/90 r., 110 tys. km : silniki o poj. 1800, 2000, 2500 ccm. Luban, tel. 075/721-52-31, 0604/56-15-28

BMW 3, 5, 7 : różne części. Brzeg, tel. 0604/11-39-65

BMW 3, 5, 7 : reflektory ksenonowe. Świdnica, tel. 0602/77-79-60

BMW 3, 5, 7, 1978/85 r. poj. 1.6, 2.8 i : różne części z demontażu. Wrocław, tel. 0609/27-30-13

BMW 316 E36 : kierunkowskazy, szkło reflektora. Wrocław, tel. 071/341-52-47

BMW 316, 1981 r., 1600 ccm : lampy tylne, gaźnik i wiele innych. Kluczbork, tel. 0505/45-48-73

BMW 316, 318, 320 E-20, E-36 : zderzaki, lampy, czwórki i inne. Bolesławiec, tel. 075/644-94-78, 0606/78-56-39

BMW 318 E-36 : silnik, skrzynia biegów Pleszew, tel. 0608/68-43-49

BMW 318 E-30 : silnik, zawieszanie i inne. Wrocław, tel. 0604/10-04-16

BMW 318 i, 1985 r. : sterownik wtrysku, nagrzewnica, alternator. Brzeg, tel. 077/411-34-24, 0692/53-70-99

BMW 318 E-30, 1986 r. : przekł. kierownicy, maska (2-drzwiowy), drzwi, kolektor wdechowy, kolektor ssący, zderzak przednie, belka pod silnik, pompa wody. Wrocław, tel. 0607/48-29-83

BMW 318, 1990 r. : blok silnika i inne części. Namysłów, tel. 0604/31-65-91

BMW 318 E-30, 1990 r. : pas dolny, zderzak tylny i przedni, lampy soczewkowe, lampy tylne, maska, błotniki, atrapy przednie, drzwi, lusterko boczne, wahacze, halogeny. Wrocław, tel. 0503/63-23-06

BMW 320 E-30 : silnik 6-cylindrowy, w całości lub na części. Prusice, tel. 071/312-65-59, 0605/27-65-32

BMW 320, 1984 r., 200 tys. km, 2000 ccm, benzyna : silnik, skrzynia biegów (5), zawieszanie przednie i inne. Wrocław, tel. 071/351-36-78, 0505/58-81-40

BMW 320, 1986 r., skrzynia biegów (5), - 600 zł., tel. 0504/40-08-93

BMW 320 E-36, 1992 r., M-50 24V : głowice, waliki rozrządu, miska olejowa, pompa olejowa, alternator, obudowa termostatu, lampy tylne, lusterka, przepływomierze, obudowa filtra pow., mechanizm wycieraczek, listwy, felgi aluminiowe, kierownica. Wrocław, tel. 0609/16-66-81

BMW 320, 1993 r. : sprzęgło wisco, podłużnice, zderzak przedni z halogenami, wzmocnienie czolowe, zderzak tylny do kombi, reflektory, lampy, silnik na części. Jelenia Góra, tel. 0692/87-53-00

BMW 320 E-36, 1993 r., 2000 ccm, benzyna : silnik, skrzynia biegów, zawieszanie, most, inne. Żary, tel. 0691/36-96-36

BMW 320 E-36, 1994 r. : automatyczna skrzynia biegów, zawieszanie przednie, ukł. wdechowy i inne części. Gryfów Śl., woj. łódzkiego, tel. 0605/35-32-53

BMW 324, 1987 r., 2400 ccm : silnik, skrzynia biegów, - 1.000 zł. Kluczbork, tel. 0505/45-48-73

BMW 324 E-30, 1989 r. : wszystkie części. Wrocław, tel. 0692/36-81-26

BMW 324 td, 1990 r. : wskaźniki, rozrusznik i inne. Wrocław, tel. 071/351-33-33

BMW 324, 524 E-28, E-30, E-34, 1986/91 r., 2400 ccm, turbo D, diesel : części silnika, osprzęt silnika, zawieszania, turbina, skrzynia biegów, automatic do E-28, skrzynia biegów manualna do E-30, czwórki, proggi, drzwi, maski, błotniki, zderzaki, lampy, lusterka, szyby, chłodnica, nagrzewnica, ABS, konsola i inne. Chojnow, tel. 0600/74-26-22

BMW 325, 1990 r., 2500 ccm : zawieszanie przednie, zawieszanie tylne, drzwi, ukł. wdechowy, lampy, wal pędny, ABS., tel. 0504/40-08-93

BMW 325, 525, 2500 ccm, 24V : silnik kpl., z 1991 r., z inst. elektryczną i komputerem. Jelenia Góra, tel. 0607/11-57-62

BMW 5 E-34 : urządzenie do el. opuszczania szyb, 2 sztuki (lewa i prawa strona), - 250 zł. Walbrzych, tel. 074/847-26-39

BMW 5 : zbiornik paliwa kpl., stan b. dobry. Wrocław, tel. 071/783-85-84

BMW 5 E-12 : przekł. kierownicy, nowa, - 200 zł. Wrocław, tel. 0604/57-04-52

BMW 5 E-34 : amortyzatory przednie Sachs. Wrocław, tel. 071/345-55-66

BMW 5 E-34 : maska przednia, - 300 zł. Wrocław, tel. 0602/42-58-23

BMW 5 E-12 : przekładnia kierownicza, nowa, - 200 zł. Wrocław, tel. 0604/57-04-52

BMW 5, 1985 r. : różne części z demontażu. Jelenia Góra, tel. 0691/77-28-32

BMW 5, 1993 r. : pas przedni, błotniki, atrapy, halogeny, reflektory, kierunkowskazy. Oleśnica, tel. 0603/92-75-69

BMW 5 E-39, 1996 r. : kierownica 3-ramienna do poduszki pow., przepływomierze, błotnik przedni prawy, nakładki tylnego zderzaka, felgi stalowe, poduszka pod silnik, czujniki parkowania i klimatyzacji (po 1998 r.). Wrocław, tel. 0609/16-66-81

BMW 5, 7, 1985-94 r. : felgi aluminiowe 15", - 350 zł. Wrocław, tel. 0601/75-21-06

BMW 520 i E-28 : różne części. Wrocław, tel. 0604/72-81-42

BMW 520 E-34, 1988 r., 2000 ccm, wtrysk : różne części z demontażu. Piękski, tel. 075/778-62-81, 0606/43-36-31

BMW 520, 1997 r. : drzwi tylne lewe - 500 zł, skrzynia biegów manualna - 500 zł. Ostrów Wlkp., tel. 0692/92-49-92

BMW 524, 1987 r., 110 tys. km, turbo D : silnik, skrzynia biegów do poj. 3.0E, z dokumentacją, - 2.200 zł. Nowa Sól, tel. 0607/61-15-77

BMW 525, 2500 ccm : kolektor z wtryskiem, chłodnica, licznik, komputer, filtr powietrza, wzmocnienie przednie, felgi stalowe. Legnica, tel. 076/723-76-98 po godz. 20, 0601/89-05-08

BMW 525, 2700 ccm : przepływomierz powietrza, nowy, - 1.000 zł. Legnica, tel. 076/887-10-69 po godz. 18

BMW 525, 1993 r. : deska rozd., zegary., tel. 0504/40-08-93

BMW 525, 1995 r., 146 tys. km, 2500 ccm : skrzynia biegów automatic, stan idealny oraz sprzęgło 5HP-18, - 2.500 zł. Jelenia Góra, tel. 0692/87-53-00

BMW 525 D E-39 KOMBI, 2000 r., 34 tys. km, 2500 ccm, 24V, diesel : silnik, skrzynia biegów manualna, wal napędowy, most tylny, zawieszanie przednie i tylne, błotniki tylne, tapicerka skórzana, klapa tylna, lampy ksenonowe, klimatyzacja, poduszki pow., kolumny McPhersona, most tylny i inne. Jelenia Góra, tel. 0692/87-53-00

BMW 528 E-23, 2800 ccm : elementy tyłu nadwozia. Wrocław, tel. 0602/84-61-56

BMW 530, 1993 r., 3000 ccm : automatyczna skrzynia biegów 5HP, gwarancja 18 miesięcy, - 2.500 zł. Wrocław, tel. 071/321-35-57, 0501/36-64-16

BMW 7 E-38, 1996 r. : lampy tylne z białymi kierunkowskazami, osłona pod silnik, sprężyny zawieszania, amortyzatory tylne, wahacze przednie, przepływomierze, poduszka pod skrzynię biegów, czujniki parkowania i klimatyzacji. Wrocław, tel. 0609/16-66-81

BMW 728, 1983 r., 2800 ccm : maska silnika, zawieszanie i inne. Wrocław, tel. 0609/27-30-13

BMW 730, 1993 r., 3000 ccm : chłodnica + tunel, lusterko prawe i lewe, szyberdach (uszkodzony), pompa hamulcowa ze wspomaganie, wahacz dolny lewy, drzwi przednie lewe oraz wymiennik ciepła. Namysłów, tel. 0604/13-37-05

BMW 735 E-32 : lewarek, dach, zbiornik paliwa, instalacja elektryczna, miska olejowa, słupki, żaluzje przeciwsłoneczne, dywanik bagażnika, stycjka z kluczykiem, kolumna kierownicy i inne części. Wrocław, tel. 0609/66-88-79

BMW 735 i E-32 : czwórka przednia lewa - 70 zł, nakładka plastikowa, obrzeża bagażnika - 10 zł. Wrocław, tel. 0606/16-95-64

BMW 740 E-38, 1999 r. : różne części mechaniczne i blacharskie, wnętrza, maski. Żagan, tel. 0692/36-58-11

BMW 750, 1988 r. : skrzynia biegów automatyczna 4 HP22, zawieszanie tylne kpl. Jelenia Góra, tel. 0607/11-57-62

BMW 750, 1992 r., 5000 ccm : automatyczna skrzynia biegów 4HP, gwarancja 24 miesiące, - 2.000 zł. Wrocław, tel. 071/321-35-57, 0501/36-64-16

BMW 850, 1993 r., 5000 ccm : automatyczna skrzynia biegów 4HP, gwarancja 24 miesiące, - 2.500 zł. Wrocław, tel. 071/321-35-57, 0501/36-64-16

BMW E-30 : lampy przednie. Wrocław, tel. 0692/71-23-00

BMW E-30, 1984 r. : dach z szyberdachem - 100 zł, drzwi - 100 zł/szt., zbiornik paliwa - 50 zł, serwo, - 50 zł. Bolescin, k. Świdnicy, tel. 074/850-18-10

BMW E-30 M-3 : amortyzatory przednie, nowe, na gwarancji, - 1.400 zł. Legnica, tel. 0503/91-62-81

BMW E-30 tarcze, zaciski, obudowa filtra, sprężarka klimatyzacji Denzo, el. środka, felgi aluminiowe 17" i 16". Oleśnica, tel. 0602/66-37-15

BMW E-36 : różne części. Ostrów Wlkp., tel. 0504/50-06-24

BMW E-39, 1999/02 r. : lusterka. Wrocław, tel. 0609/12-04-05

CHEVROLET LUMINA, 1992 r., 3 ccm : automatyczna skrzynia biegów, gwarancja, - 2.500 zł. Wrocław, tel. 071/321-35-57, 0501/366-416

CHRYSLER GRAND VOYAGER, 2001 r., 2500 ccm : części blacharskie i mechaniczne. Głogów, tel. 0692/90-26-64

CHRYSLER VOYAGER : półosie i inne. Wrocław, tel. 0603/48-45-74

CHRYSLER VOYAGER, 1990/00 r. : różne części blacharskie i mechaniczne. Poznań, tel. 061/810-51-57, 0601/72-46-69

CITROEN, 1800 ccm, diesel : silnik. Bolesławiec, tel. 0507/34-83-88, 0601/99-38-02

CITROEN AX, 1400 ccm, diesel : skrzynia biegów, - 450 zł. Malczyce, tel. 071/317-97-81, 0603/79-63-94

CITROEN AX : zaciski hamulcowe, McPhersony, belka tylna, lampy przednie i tylne, przekł. kierowniczy, wahacze przednie. Wrocław, tel. 071/361-39-22

CITROEN AX, 1400 ccm, diesel : silnik. Wrocław, tel. 0601/72-56-81

CITROEN AX, 1991 r., 1500 ccm, diesel : silnik kompl., uzbrojony, - 1.500 zł. Malczyce, tel. 071/317-97-81, 0603/79-63-94

CITROEN AX, 1992 r., 1500 ccm, diesel : różne części z demontażu. Legnica, tel. 0604/29-99-07

CITROEN BERLINGO, 1900 ccm, diesel : osł. tylna z ABS, amortyzatory, zwrotnice, zaciski hamulcowe, hak, walek rozrządu. Polkowice, tel. 0605/69-34-91

CITROEN BERLINGO : zawieszanie przednie. Prusice, tel. 071/312-54-64

CITROEN BERLINGO, 1998 r., 1900 ccm, diesel : silnik na części. Świdnica, tel. 074/850-12-50

CITROEN BX : lampy, pokrywy, zderzaki i inne. Bolesławiec, tel. 075/644-94-78, 0606/78-56-39

CITROEN BX, 1900 ccm, diesel : silnik kompl., uzbrojony, - 1.400 zł. Malczyce, tel. 071/317-97-81, 0603/79-63-94

CITROEN BX : błotnik przedni lewy, stary typ - 50 zł. Wrocław, tel. 071/345-45-37 wieczorem

CITROEN BX : pompa LHM, zawór ham., kolektor prześwitu, stacyjka, drzwi, nagrzewnica, gaźnik, zaciski ham., silniczek wycieraczek, przełącznik kierownicy, kierunkowskazy, walek rozrządu i inne. Wrocław, tel. 071/343-80-83 wewn. 279, 0605/33-93-93

CITROEN BX, 1984/90 r. : różne części mechaniczne i blacharskie z demontażu. Wschowa, tel. 0605/74-05-31

CITROEN BX, ZX, 1900 ccm, diesel : skrzynia biegów (5). Złotorynia, tel. 0505/49-57-73

CITROEN C15 : różne części z demontażu. Wrocław, tel. 071/349-23-92

CITROEN C15, 1992 r. : błotniki, maska, zderzak, reflektory, lusterka, lampy tylne. Oleśnica, tel. 0603/92-75-69

CITROEN C25, 2000 ccm, benzyna : skrzynia biegów, części silnika i skrzyni biegów, elementy blacharki i mechaniczne, szyby. Walbrzych, tel. 074/847-87-99, 0603/93-52-50

CITROEN CX : szyby, drzwi tylne kpl., kolumna kierownicza, piasty tylne kpl., miska olejowa do silnika 2.0E, elementy hydraulicki, przekażniki, sruby, koła i inne. Przylep, tel. 068/321-34-97

CITROEN CX, 2500 ccm, diesel : części silnika, pompa klimatyzacji, przekł. kierownicy. Walbrzych, tel. 074/847-87-99, 0603/93-52-50

CITROEN CX, 1987 r., 200 tys. km, 2500 ccm, diesel : karoseria, welurowa tapicerka, brak silnika i skrzyni biegów, stan dobry, - 1.500 zł. Wrocław, tel. 071/351-36-78, 0505/58-81-40

CITROEN JUMPER : drzwi, obudowa filtra powietrza i inne części. Głogów, tel. 076/834-95-05, 0603/12-30-69

CITROEN JUMPER, 2500 ccm, diesel, TDI : silnik, skrzynia biegów i inne

FIAT DUCATO, 2500 ccm, diesel - silników Wrocław, tel. 0503/54-28-59
FIAT DUCATO - zderzak przedni, - 500 zł Wrocław, tel. 0607/93-79-28
FIAT DUCATO, 1988 r., 2500 ccm, diesel: chłodnica, hak, wentylatory chłodnicy. Opole, tel. 0691/69-39-19
FIAT DUCATO 1990 r., 2500 ccm, diesel: rozrusznik, alternator, reflektory z 1985; Piększtyn, tel. 075/778-62-81, 0606/43-36-31
FIAT DUCATO, 1994 r.: różne części przodu. Kępno, tel. 0606/18-64-80
FIAT DUCATO, 1998 r., 1900 ccm, TDI: silnik, skrzynia biegów (5), zawieszania, boki nadwozia, drzwi i inne części. Oleśnica, tel. 0609/28-27-92
FIAT DUCATO, SCUDO 1991/02 r.: lusterka boczne, lewe i prawe, reg. ręcznie lub elektrycznie. Wrocław, tel. 0609/12-04-05
FIAT DUCATO, SCUDO, 1994/02 r.: lusterka boczne, lewa i prawa strona, ręczna lub elektryczna regulacja. Wrocław, tel. 0609/12-04-05
FIAT DUCATO, SCUDO 1997/02 r.: lusterka boczne, reg. ręczna lub elektrycznie. Wrocław, tel. 0609/12-04-05
FIAT FIORINO - skrzynia biegów (do 1050 ccm) oraz silnik, skrzynia biegów, osprzęt, drzwi lewe i inne (do 1.3 D). Oleśnica, tel. 071/398-51-60
FIAT MAREA: pokrywa silnika, stan b. dobry, - 270 zł. Milicz, tel. 0609/46-79-51
FIAT MAREA VAN - homologowany zespół przegrody Świdnica, tel. 074/853-28-87
FIAT MAREA, 1998 r., 68 tys. km, 1600 ccm, 16V - skrzynia biegów, chwiatka przednia. Żary, tel. 0604/50-59-32
FIAT PALIO - zawieszania, szyby, skrzynia biegów i inne. Bolesławiec, tel. 075/644-94-78, 0606/78-56-39
FIAT PALIO WEEKEND - chwiatki lewe, zawieszanie tylne. Prusice, tel. 0607/93-05-18
FIAT PALIO WEEKEND - zderzak przedni - 100 zł, zderzak tylny - 200 zł, zderzak lakierowany (przedni i tylny) - 250 zł/szt., reflektor lewy - 40 zł, kierunkowskaz prawy, biały - 40 zł, błotnik przedni lewy - 100 zł. Wrocław, tel. 071/349-26-63
FIAT PALIO WEEKEND: silnik wywiercający przednich, silnik nagrzewnicy, chłodnica, serwo, alternator, belka, zaciski hamulcowe, układ wydechowy, katalizator, błotnik szyby, tapicerka, fotele i inne. Wrocław, tel. 0608/31-15-93
FIAT PALIO, 1998 r.: zderzak przedni. Góra, tel. 065/544-73-48, 0602/31-13-83, 0602/31-08-57
FIAT PANDA - skrzynia biegów, drzwi, maska, lampy, reflektory, wahacze, teleskopy, zderzaki, szyby, lusterka, grill, przekł. kierownicy oraz osprzęt silnika. Oleśnica, tel. 071/398-51-60
FIAT PANDA, 1991/94 r.: zderzak tylny, - 100 zł. Legnica, tel. 0603/53-26-42
FIAT PUNTO - drzwi, błotniki, maski, lampy, zderzaki, wzmocnienia, chłodnice, szyby, elementy zawieszania, osł. tylna, kłapa tylna, glowice, konsole, elementy plastikowe, dach, lusterka, skrzynie biegów Dzierżoniów, tel. 0600/60-86-09, 0604/39-03-23
FIAT PUNTO - poduszki pow., sensor, komputer, pompa paliwa, alternator, rozrusznik, kolektor wydechowy, serwo, wahacze, części blacharskie, oświetlenie, zderzaki oraz elementy plastikowe. Oleśnica, tel. 071/398-51-60
FIAT PUNTO II - drzwi, maski, klapy, zderzaki, błotniki, reflektory, wzmocnienie przednie, wentylator, misa olejowa, osłony katalizatora i akumulatora, kołyska, belka pod zderzak, lapy silnika i skrzyni biegów oraz szyba tylna (do modelu 3-drzwiowego). Oleśnica, tel. 071/314-98-47
FIAT PUNTO - reflektory, kierunkowskazy. Olawa, tel. 0600/74-48-68
FIAT PUNTO: zderzaki i inne. Słotwina k. Świdnicy, tel. 0691/52-89-19
FIAT PUNTO - zwołnice, zbiornik paliwa, deska rozd. Strzegom, tel. 0607/04-07-78
FIAT PUNTO - maska, błotnik lewy, zderzak przedni, reflektory, kierunkowskazy, chłodnica, lapy silnika, stacyjka. Wrocław, tel. 0605/88-25-68, 071/364-19-24
FIAT PUNTO - reflektory + kierunkowskazy - 150 zł/kpl. Wrocław, tel. 0607/13-89-66
FIAT PUNTO II, 1900 ccm, TDI: drzwi, silnik, skrzynia biegów, zawieszania, elementy karoserii, poduszka pow. i inne. Wrocław, tel. 0609/28-27-92
FIAT PUNTO II: maska, zderzak, lampy, lusterka i inne. Wrocław, tel. 0601/72-56-81
FIAT PUNTO - maska, zderzak przedni, błotnik lewy. Wrocław, tel. 071/364-19-24, 0605/88-25-68
FIAT PUNTO, 1996 r., 1100 ccm: wal korbowy, pasy bezpieczeństwa, wywiercający przednie, fotele tylne. Bierutów, tel. 0609/28-69-85
FIAT PUNTO, 1996 r., 1100 ccm, benzyna - glowica, wal, tłoki, gaźnik, wtryski, pompa wody, lapa silnika, zbiornik paliwa, przelączniki i inne. Oleśnica, tel. 071/314-33-73, 0601/41-23-29
FIAT PUNTO I, 1997 r. 3- i 5-drzwiowy: lampy, drzwi, zderzaki, koła, dachy z długimi słupkami, glowice, półosie i inne części. Warszawa, tel. 0600/77-67-79
FIAT PUNTO II, 2001 r.: obudowa wentylatora - 80 zł i inne. Wrocław, tel. 071/349-23-92
FIAT PUNTO II, 2001 r., 1200 ccm, 16V 3-drzwiowy - chwiatka przednia, reflektory. Żary, tel. 0604/50-59-32
FIAT REGATA KOMBI - poduszki Wrocław, tel. 071/367-24-55, 0601/71-98-08
FIAT REGATA, 1985 r.: zbiornik paliwa, stan bardzo dobry, - 100 zł. Wrocław, tel. 0504/24-91-20
FIAT REGATA, 1986 r., 1911 ccm, diesel: silnik + skrzynia biegów - 1.400 zł, nadwozie z dokumentacją - 1.000 zł, chłodnica, elementy zawieszania, osł. tylna, wspomaganie kierownicy i inne. Wrocław, tel. 071/364-50-27, 0608/58-32-07
FIAT REGATA KOMBI, 1987 r., 1900 ccm, diesel: skrzynia biegów, części silnika. Wałbrzych, tel. 074/847-87-99, 0603/93-52-50
FIAT RITMO, 1500 ccm: różne części z demontażu. Łądek Zdrój, tel. 074/814-70-45
FIAT RITMO, 1981 r.: wszystkie części, instalacja gazowa, kompletna dokumentacja. Wrocław, tel. 0504/24-91-20
FIAT RITMO, 1981 r., 1700 ccm, diesel: silnik, stan b. dobry - 850 zł, skrzynia biegów (5) - 260 zł, zawieszanie, szyby, lampy, resory i inne części. Świebodzice, tel. 074/855-77-75 po godz. 19, 0603/43-68-28
FIAT SEICENTO: maska, błotniki, pas przedni, zderzaki, lampy tylne, lusterka. Oleśnica, tel. 0603/92-75-69
FIAT SEICENTO: zderzaki Słotwina k. Świdnicy, tel. 0691/52-89-19
FIAT SEICENTO SPORTING, 900 ccm, 1100 ccm: lampy, maski, szyby, drzwi, zderzaki, koła, skrzynia biegów, dach ze słupkami, tył nadwozia, wzmocnienie przednie, fotele przednie, fotele tylne do vanów, konsola, tapicerki, rozruszniki, alternatory, wahacze, tłumiki, pasy z napinaczami klimatyzacją kpl. i inne części. Warszawa, tel. 0600/77-67-79

FIAT SEICENTO: maska, lapa, zderzak, lampy oraz drzwi. Wrocław, tel. 0502/29-43-24
FIAT SEICENTO: zderzaki - 100 zł/szt. Wrocław, tel. 0605/91-07-64
FIAT SEICENTO: zderzak przedni, błotnik prawy. Wrocław, tel. 0602/71-52-53
FIAT SEICENTO: lampa prawa z regulacją, nowa, zapakowana, oryginalna, - 250 zł. Wrocław, tel. 0607/93-79-28
FIAT SEICENTO: maska, reflektory, kierunkowskazy, wzmocnienie przednie, zderzaki, błotniki, drzwi, chłodnica, skrzynia biegów, zawieszanie, półka tylna, lusterka, komputer, sonda Lambda, ukł. wtryskowy, pompa paliwa, podnośniki szyby, alternator, rozrusznik, kolektor wydechowy oraz inne części. Wrocław, tel. 0607/41-52-06
FIAT SEICENTO SPORTING, 1100 ccm: lampy, reflektory, zderzak tylny, fotele, felgi aluminiowe, chłodnica, błotniki, kłapa tylna. Wrocław, tel. 0608/66-58-45
FIAT SEICENTO, 1999 r.: komputer (900 ccm) z czujnikiem podciśnienia, ukł. wydechowy kompl. z katalizatorem, wiązka instalacji. Bierutów, tel. 0609/28-69-85
FIAT SEICENTO 1999 r., 1 tys. km, 900 ccm: misa olejowa, tłoki, korbowód, wal korbowy, wałek rozrządu, zaciski hamulcowe. Wrocław, tel. 0601/43-15-90
FIAT SEICENTO, 2000 r., 900 ccm, wtrysk: silnik krokowy, zderzak tylny, szyby tylne uchylane, kłapa tylna, półka tylna, kanapa tylna, osł. i inne. Oleśnica, tel. 071/314-33-73, 0601/41-23-29
FIAT SIENA - maska, błotniki, reflektory, lusterka, lampy tylne, zderzaki. Oleśnica, tel. 0603/92-75-69
FIAT SIENA: zawieszania, szyby, skrzynia biegów i inne. Bolesławiec, tel. 075/644-94-78, 0606/78-56-39
FIAT SIENA - różne części blacharki, lampy, zawieszania Brzeg, tel. 0604/49-31-57
FIAT SIENA - elementy silnika, koło zamachowe, glowica, wal korbowy, kolektor wydechowy. Wrocław, tel. 0604/68-87-99
FIAT SIENA, 1998 r.: zderzak przedni. Góra, tel. 065/544-73-48, 0602/31-13-83, 0602/31-08-57
FIAT SIENA, PALIO, 1998 r.: zderzak przedni Góra, tel. 065/544-73-48, 0602/31-13-83, 0602/31-08-57
FIAT TEMPRA: zegary, zderzaki, błotniki i inne. Bolesławiec, tel. 075/644-94-78, 0606/78-56-39
FIAT TEMPRA, 1900 ccm, TDI: silnik. Wiązów, tel. 071/393-10-40
FIAT TEMPRA, 1993 r.: zderzak tylny - 80 zł. Wrocław, tel. 071/349-25-88
FIAT TEMPRA, 1994 r., 150 tys. km, 1900 ccm, turbo D - maska, drzwi, zderzaki, silnik, skrzynia biegów, półosie, przedni pas, szyby tylne, rozrusznik, zawieszanie (przednie i tylne), kłapa tylna, alternator i inne. Lubin, tel. 0602/27-30-51
FIAT TEMPRA, TIPO: różne części. Piotrowice, tel. 076/871-87-63
FIAT TIPO przelączniki, stacyjka, zderzaki i inne. Bolesławiec, tel. 075/644-94-78, 0606/78-56-39
FIAT TIPO drzwi, lampy i inne. Bystrzyca Kłodzka, tel. 0504/59-49-80
FIAT TIPO 1400 i 1600 ccm: skrzynia biegów, komputer, osprzęt silników, kolumny McPhersona, teleskopy, wahacze, przekł. kierownicy, części blacharskie oraz oświetlenie. Oleśnica, tel. 071/314-98-47
FIAT TIPO - różne części. Piotrowice, tel. 076/871-87-63
FIAT TIPO TD - przekładnia kierownicy ze wspomaganiem. Wrocław, tel. 071/357-59-92
FIAT TIPO, 1990 r., 2000 ccm, wtrysk: różne części z demontażu. Legnica, tel. 0692/11-03-07
FIAT TIPO, 1992 r.: silnik, drzwi, zawieszania. Bolesławiec, tel. 0692/43-81-49
FIAT TIPO, TEMPRA: silnik, skrzynia biegów, obciążenie, oświetlenie, zawieszanie. Prusice, tel. 0603/63-17-70
FIAT TIPO, TEMPRA - el. pompa paliwa, - 200 zł. Wiązów, tel. 071/393-10-40
FIAT TIPO, UNO, 1986/91 r., 100 tys. km: silniki oclone (1300, 1600 ccm). Lubiąż, tel. 075/721-52-31, 0604/56-15-28
FIAT UNO, 1000 ccm: skrzynia biegów, silnik, w całości lub na części. tel. 0607/15-26-96
FIAT UNO: różne części. Bolesławiec, tel. 075/644-94-78, 0606/78-56-39
FIAT UNO: różne części z demontażu. Jelenia Góra, tel. 0691/77-28-32
FIAT UNO, 1000, 1100, 1300, 1400 ccm, diesel: silniki, skrzynie biegów, osprzęt silników, elementy blas. ark. oświetlenie, zderzaki, elementy plastikowe, fotele kanapy i inne. Oleśnica, tel. 071/314-98-47
FIAT UNO, 1300 ccm, diesel: silnik (ocłony, kompletna dokumentacja) Oleśnica, tel. 071/398-51-60
FIAT UNO - błotnik przedni lewy - 80 zł. Wrocław, tel. 071/345-45-37 wieczorem
FIAT UNO: wzmocnienie czołowe. Wrocław, tel. 071/784-66-08
FIAT UNO, 1989 r.: maska, błotniki, pas przedni, zderzaki, reflektory, kierunkowskazy, atrapa, lampy tylne. Oleśnica, tel. 0603/92-75-69
FIAT UNO, 1991/99 r., 1000 ccm, benzyna - wahacze, półosie, zwrotnice, ukł. kierownicy, koła, alternator, lampy tylne, aparat zapł. Gromadka, woj. bolesławiecki, tel. 0601/75-93-91
FIAT UNO, 1992 r.: drzwi prawe, koła zimowe, nowe, konsola, amortyzatory tylne, belka tylna, zawieszanie przednie. Paczków, tel. 0603/82-21-07
FIAT UNO, 1993/99 r., 1000 ccm: różne części z demontażu. Wrocław, tel. 071/349-26-83
FORD, 1800 ccm, diesel: silnik. Oleśnica, tel. 071/315-40-51
FORD, 1980/01 r.: skrzynie biegów manualne i automatyczne, części do skrzyń biegów. Wrocław, tel. 071/341-50-52 w godz. 9-15, 0602/85-03-45 w godz. 8-20
FORD, 1998 r., 1800 ccm, diesel: pompa wtryskowa, - 600 zł. Ostrzeszów, tel. 062/732-01-55
FORD CARGO: silnik, skrzynia biegów, kabina, rama i inne części. Lubsko, tel. 0601/34-94-95
FORD ESCORT RS, 16V: różne części z demontażu. Jelenia Góra, tel. 0691/77-28-32
MAZDA 626, 1988/91 r.: różne części mechaniczne blacharskie. Wrocław, tel. 0604/29-52-14
MAZDA 626, 1988/91 r.: różne części mechaniczne blacharskie. Wrocław, tel. 0604/29-52-14
MAZDA 626, 1993 r., 2000 ccm, wtrysk, 16V: różne części z demontażu. Piększtyn, tel. 075/778-62-81, 0606/43-36-31
MAZDA 626, 1993 r., 2000 ccm, benzyna: amortyzatory przednie - 80 zł/szt., tylne - 100 zł/szt., wahacze - 100 zł/szt., przeguby - 80 zł/szt., tarcze hamulca tylne - 70 zł, kolektor ssący (V6), komplet z wtryskami i sterownikiem, inne. Wrocław, tel. 0601/72-52-12, 0501/21-61-51

MAZDA 626, 1994 r.: różne części. Góra, tel. 065/544-73-48, 0602/31-13-83, 0602/31-08-57
MAZDA 626, 1995 r.: lusterka, lampy, zderzaki, chłodnice. Świdnica, tel. 074/857-85-65
MAZDA 626, 1995 r.: dach z podsufitką. Wrocław, tel. 0609/97-29-05
MAZDA 929, 1989 r., 2200 ccm, benzyna: różne części z demontażu. Rawicz, tel. 0601/88-04-36
MAZDA 929, 1992 r., 3000 ccm, V6: silnik z osprzętem. Słotwina k. Świdnicy, tel. 0691/52-89-19
MAZDA XEDOS 6 - błotnik lewy tylny - 200 zł. Leszno, tel. 0603/56-67-73
MERCEDES, 3800 ccm, diesel: silnik. Oleśnica, tel. 071/315-40-51
MERCEDES - sprężarka klimatyzacji, nowa, - 600 zł. Opole, tel. 0601/47-33-44
MERCEDES 107, 1977 r.: maska. Wrocław, tel. 0692/52-64-16
MERCEDES 110, 115: różne części z demontażu. Jawor, tel. 0503/55-51-83
MERCEDES 115: hak - 60 zł. Jawor, tel. 0601/55-09-32
MERCEDES 115 - most tylny, szyby i inne. Wrocław, tel. 071/346-61-40
MERCEDES 115, 123, 1980 r.: lampy, skrzynia biegów, most, wal, półosie i inne. Wałbrzych, tel. 0604/94-61-94
MERCEDES 116 - przekładnia kier., most, półosie, kompresor klimatyzacji, chłodnica, listwy ozdobne (nowe). Wrocław, tel. 0604/57-04-52
MERCEDES 123 D, 3000 ccm, diesel: silnik, uszkodzony wałek rozrządu, - 400 zł. Lubiąż, tel. 075/722-20-93
MERCEDES 123, diesel i benzyna: silniki - 600-1.500 zł. Wałbrzych, tel. 074/845-28-29, 0600/53-29-23
MERCEDES 123: zawieszania, tarcze, zaciski, drążki, przekł. kierownicy, wspomaganie, most, półosie, szyby, listwy, elementy blacharskie, lampy i inne. Wrocław, tel. 0604/57-04-52

MERCEDES 126, 1990 r., 3 cm: wszystkie części do automatycznej skrzyni biegów. - 100 zł. Wrocław, tel. 071/321-35-57, 0501/36-64-16
MERCEDES 140 W, 1992 r.: listwa na drzwi prawe, zwrotnica prawa, dach, podnośniki szyby, listwa progowa, zderzak przedni, moduły, podłużnica prawa. Namysłów, tel. 0505/05-28-32
MERCEDES 180 C-KLASSE, 1995 r., benzyna: skrzynia biegów, alternator. Paczków, tel. 0608/71-20-91
MERCEDES 190 - kierunkowskazy przednie pomarańczowe, 2 szt. - 50 zł, tel. 0601/73-98-12
MERCEDES 190: skrzynia biegów, zegary, lampy i inne. Bolesławiec, tel. 075/644-94-78, 0606/78-56-39
MERCEDES 190 - skrzynia biegów (4), nowa, - 1.400 zł. Pieszyce, woj. wałbrzyskie, tel. 0504/17-47-99
MERCEDES 190 123, 124: zawieszanie, obciążenie, silniki i inne. Prusice, tel. 071/312-54-64
MERCEDES 190: kłapa tylna - 80 zł, spoiler - 80 zł. Wrocław, tel. 071/349-40-86, 0604/41-35-45
MERCEDES 190 felgi stalowe 14", + opony 185/70 R14 - 420 zł/kpl. Wrocław, tel. 071/345-73-24, 0601/43-35-22
MERCEDES 190 E, 2300 ccm, benzyna: wszystkie części (z demontażu). Złotoryja, tel. 0505/49-57-73
MERCEDES 190, 1989 r., 2000 ccm, benzyna: obudowa filtra powietrza, rozrusznik. Wrocław, tel. 071/788-15-03, 0501/12-55-09
MERCEDES 190, 1991 r.: szyba tylna ogrzewana z uszczelnkami i ramkami, - 220 zł. Ostrzeszów, tel. 0692/87-22-92
MERCEDES 200 124 D, 2000 ccm, diesel: silnik, udokumentowane pochodzenie, rozrusznik, skrzynia biegów, automatic, pompa wtryskowa, zbiornik paliwa, alternator, glowica. Wójcice, tel. 071/318-64-90, 0600/32-71-64
MERCEDES 200 D: silnik, skrzynia biegów, elementy zawieszania. Wrocław, tel. 0609/82-81-24

MERCEDES 200 124 E, 3000 ccm, wtrysk: pompa paliwa, docisk sprężelga, sprężelgo, silnik, tempomat. Kępno, tel. 062/781-94-96, 0691/19-46-59
MERCEDES 300 13 D: szyby, siedzenia, wyposażenie wnętrza, hak, zderzaki, centralny zam. k., szyberdach, most tylny oraz inne części. Oborniki Śląskie, tel. 0601/76-65-34
MERCEDES 300 123 D: pompa wspomagania kier. - 50 zł i inne. Świdnica, tel. 0609/67-40-49
MERCEDES 300, 3000 ccm, diesel: silnik kpl., z dokumentacją, - 1.600 zł. Torzym, tel. 068/451-74-37, 0603/69-08-80
MERCEDES 300 123 D, 1980 r.: most tylny, drzwi, błotniki tylne, przekł. kierownicza, zawieszanie tylne, szyby przednie. Legnica, tel. 0692/87-53-00
MERCEDES 300 124 D, 1988 r.: silnik, automatyczna skrzynia biegów, karoseria, stan b. dobry oraz inne części. Wałbrzych, tel. 0503/20-35-99
MERCEDES 500 SE, 1999 r.: zderzak przedni, - 500 zł. Wrocław, tel. 071/792-12-30
MERCEDES 508: dach z podsufitką i szyberdachem - 1.000 zł. Krotoszyn, tel. 062/725-33-95
MERCEDES 508: glowica, pompa wtryskowa, łożysko oporowe. Świebodzice, tel. 074/666-86-17, 0502/52-78-36
MERCEDES 601, 602, 611, 612 CDI: różne części. Wrocław, tel. 0501/83-23-65
MERCEDES 813 DB: szyba przednia i tylna, kpl. most tylny, drzwi. Ząbkowice Śląskie, tel. 074/641-23-45
MERCEDES A-KLASSE: różne części blacharskie i mechaniczne. Poznań, tel. 061/810-51-57, 0601/72-46-69
MERCEDES A-KLASSE: lusterka boczne, elektryczna regulacja. Wrocław, tel. 0609/12-04-05
MERCEDES C-KLASSE, 2900 ccm, turbo D: zderzak przedni, błotniki przednie, drzwi, kłapa tylna, chłodnica. Lubiąż, tel. 075/722-59-88, 0607/75-73-29

MITSUBISHI, 1984/01 r.: skrzynia biegów manualna i automatyczna, części do skrzyń biegów. Wrocław, tel. 071/341-50-52 w godz. 9-15, 0602/85-03-45 w godz. 8-20
MITSUBISHI, 1992 r.: diesel: różne części z demontażu. Ząbkowice Śląskie, tel. 074/810-31-68, 0502/57-67-79
MITSUBISHI CARISMA, 1999/01 r.: wszystkie części. Rakowice, tel. 071/392-59-25, 0604/53-55-25
MITSUBISHI COLT: różne części z demontażu. Bolesławiec, tel. 075/644-94-78, 0606/78-56-39
MITSUBISHI COLT, 1982 r.: drzwi z szybami i inne. Prusice, tel. 071/312-65-59, 0605/27-65-32
MITSUBISHI COLT, 1998 r.: szyba przednia, zawieszanie tylne i inne. Wrocław, tel. 0609/43-19-80
MITSUBISHI COLT, LANCER, 1990 r., 100 tys. km: silniki oclone (poj. 1500, 1800 ccm), skrzynie biegów, zawieszania, lampy, elementy blacharki, koła i inne. Lubiąż, tel. 075/721-52-31, 0604/56-15-28
MITSUBISHI COLT, LANCER, 1990 r.: reflektor lewy, kierunkowskaz lewy. Wrocław, tel. 0609/88-53-45
MITSUBISHI ECLIPSE, 1992 r.: maska silnika do modelu z podnoszonymi reflektorami - 300 zł. Wrocław, tel. 071/364-25-94
MITSUBISHI GALANT, 2000 ccm: silnik, skrzynia biegów - 500 zł. Lubiąż, powiat wolowski, tel. 0606/57-08-17
MITSUBISHI GALANT do 97 r.: lampy, lusterka i inne. Słotwina k. Świdnicy, tel. 0691/52-89-19
MITSUBISHI GALANT, 1983/87 r., 2000 ccm, benzyna: kolumny McPhersona, tarcze hamulcowe, piasty, pompa ABS-u, komputery, rozrusznik, alternator, tapicerka, licznik, szyby, drzwi, szyberdach i inne części. Biąta, tel. 077/437-61-30
MITSUBISHI GALANT, 1985 r.: różne części. Legnica, tel. 076/723-76-98 po godz. 20, 0601/89-05-08
MITSUBISHI GALANT, 1987 r., 1800 ccm, diesel: różne części. Prudnik, tel. 077/437-61-30
MITSUBISHI LANCER: różne części z demontażu. Bolesławiec, tel. 075/644-94-78, 0606/78-56-39
MITSUBISHI LANCER KOMBI, 1988 r.: lampa lewa. Wrocław, tel. 071/372-22-86
MITSUBISHI MONTERO, 1984 r., 2500 ccm, benzyna: maska, błotniki, drzwi lewe, dyfuzy, skrzynia biegów automatic, silnik, chłodnica, kołyska, hak, rura przednia, inne. Jelenia Góra, tel. 0505/54-88-25
MITSUBISHI PAJERO, 2000 r., diesel: części przodu, drzwi, zawieszania. Wrocław, tel. 0606/62-65-10
MITSUBISHI SPACE WAGON, 1998 r., GDi: różne części blacharskie i mechaniczne. Poznań, tel. 061/810-51-57, 0601/72-46-69
MOTOCYKL KAWASAKI EN 500: koło magnetyczne. Wrocław, tel. 0608/26-58-69
MOTOCYKL KAWASAKI KLR 250 ENDURO: różne części. Wrocław, tel. 071/311-23-10, 0603/75-17-15
MOTOCYKL PANONIA: różne części. Wrocław, tel. 071/341-31-93
MOTOCYKL YAMAHA XJ 600 DIVERSION po 1990 r.: silnik. Torzym, tel. 068/341-41-33, 0604/30-29-41
MOTOCYKLE - opony, felgi, błotniki i inne drobne części, prod. japońskiej Zielona Góra, tel. 0606/25-36-47
MOTOROWER HONDA MTX 80, 1985 r.: różne części. Gosyń, tel. 0601/73-92-95
MOTOROWER SIMSON SKUTER: kanapa, reflektor. Milicz, tel. 0609/46-79-51
MOTOROWER SUZUKI CROSS, 1983 r., 50 ccm: różne części. Gosyń, tel. 0601/73-92-95
MULTICAR M-22, M-24, M-25: zestaw naprawy, korbowody, wał, panewki, pompy, sprężelgo, skrzynia biegów, most tylny, wal Kardana, rama, słownik, świece żarowe, linki, felgi oraz inne części. Oborniki Śląskie, tel. 071/310-75-35
NADWOZIE KONTENEROWE chłodnicze, wym. 500x215x215 cm, podwójne drzwi i ściany, stan b. dobry, - 3.500 zł. Ostrów Wlkp., tel. 062/734-20-76
NISSAN, 2800 ccm, diesel: silnik, skrzynia biegów (5), - 3.000 zł. Jelenia Góra, tel. 075/753-52-78, 0501/16-32-03
NISSAN: różne części. Prusice, tel. 071/312-54-64
NISSAN, 1984/01 r.: skrzynie biegów manualne i części do skrzyń biegów. Wrocław, tel. 071/341-50-52 w godz. 9-15, 0602/85-03-45 w godz. 8-20
NISSAN ALMERA: różne części. Oleśnica, tel. 071/315-40-51
NISSAN ALMERA, 1996/99 r.: reflektory, kierunkowskazy, grill. Tyniec Mały, gm. Kobierzyce, tel. 071/311-92-60
NISSAN ALMERA TIPO, 200 r., elementy przodu, drzwi, zawieszania. Wrocław, tel. 0606/62-65-10
NISSAN CHERRY, SUNNY 1.2, 1.5: silniki - 800 zł. Kłodzko, tel. 074/871-45-30
NISSAN MICRA: amortyzatory przednie i tylne - 60 zł/szt., tarcze hamulca do K-10 (nowe) - 80 zł, przeguby - 50 zł, poduszka pod skrzynię biegów - 50 zł, rozrusznik - 150 zł. Wrocław, tel. 0601/72-52-12, 0501/21-61-51
NISSAN MICRA, 1984 r.: lampy - 40 zł/szt. Chojnów, tel. 076/818-80-11
NISSAN MICRA, 1988 r., 1300 ccm, benzyna 3-drzwiowy: różne części z demontażu. Jelenia Góra, tel. 0607/55-81-59
NISSAN MICRA K-11, 1993-98 r.: drzwi prawe przednie i tylne - 300 zł/szt., belka tylna kompl. z ABS-em - 400 zł, lampy tylne - 120 zł/szt., podsufitka - 100 zł, półosie prawa - 260 zł, wahacz prawy - 100 zł i inne. Świdnica, tel. 074/852-46-28 lub 0605/29-34-36
NISSAN MICRA, 1993 r.: błotniki, maska, pas przedni, atrapa, reflektory, lusterka. Oleśnica, tel. 0603/92-75-69
NISSAN MICRA K-11, 1995 r., 1000 ccm, wtrysk, 16V: poduszka pow. + sensor. Piększtyn, tel. 075/778-62-81, 0606/43-36-31
NISSAN PATROL, 3300 ccm: turbosprężarka. Stronie Śl., tel. 074/814-17-66
NISSAN PATROL: różne części blacharskie i mechaniczne. Wrocław, tel. 071/345-57-85

WAKACYJNA PROMOCJA

„AUTO GIELDY”

REKLAMY AŻ DO 40% TANIEJ SZCZEGÓLNY NA STRONIE 10.

POLONEZ CARO - maska, reflektory, kierunkowskazy, błotniki, atrapa, wzmacnienie, zderzak, drabinka, pasy bezwładności, lusterka, zaciski ham. przekiernownicy, pompa wody, pompa paliwa, ukł. wtryskowy, elem. elektroniczne, moduł, cewki, skrzynia biegów oraz inne części. Wrocław, tel. 0607/41-52-06

POLONEZ CARO - głowica, rozrusznik, alternator, moduł i aparat zapłonowy, filtr węglowy, grill. Wrocław, tel. 071/792-83-68, 0503/66-14-41

POLONEZ CARO, 1990 r., skrzynia biegów (5), Chrzęstawa Mała, tel. 071/318-97-20

POLONEZ CARO GLE, 1992 r., 1500 ccm - różne części z demontażu. Wrocław, tel. 0601/70-17-36

POLONEZ CARO, 1993 r., 1600 ccm - błotniki przednie, zderzak przedni, zderzak tylny, lampy tylne, klapa, silnik 1.6 i inne. Chojnow, tel. 0691/12-55-17

POLONEZ CARO, 1993/94 r., 108 tys. km, 1900 ccm, diesel - głowica z zaworami lub cały silnik, skrzynia biegów (5) po 55 000 km, most tylny, wspomaganie, klapa i inne. Wrocław, tel. 0602/87-11-88

POLONEZ CARO, 1996 r., silnik, głowica, most tylny. Wrocław, tel. 0692/87-72-11

POLONEZ CARO, 1996 r., 1600 ccm - silnik, klapa tylna, lusterka, zderzak tylny i inne. Wrocław, tel. 0602/87-11-88

POLONEZ CARO, 1996/97 r., 1600 ccm - silnik po naprawie, klapa, wspomaganie, fotele, zderzak tylny, lampy tylne i inne. Wrocław, tel. 0692/87-72-11

POLONEZ CARO PLUS, 1997 r. - różne części z rozbiórki, elementy blacharki, zawieszania, oświetlenie, elementy wnętrza itp. Trzebnica, tel. 071/312-74-54

POLONEZ CARO PLUS, 1997 r., 1600 ccm, GLI - różne części z demontażu. Wrocław, tel. 0601/70-17-36

POLONEZ CARO, 1997 r., 48 tys. km, 1400 ccm, Rover - głowica z zaworami lub cały silnik z dokumentacją. Wrocław, tel. 0602/87-11-88

POLONEZ CARO, 1998 r., 23 tys. km, 1600 ccm - silnik, udokumentowane pochodzenie, stan idealny. Wrocław, tel. 0602/87-11-88

POLONEZ CARO, 1999/00 r., 1900 ccm, diesel - głowica z zaworami, skrzynia biegów (5), most tylny (nowy), wspomaganie. Wrocław, tel. 0602/87-11-88

POLONEZ CARO, TRUCK - silniki 1600 benzyna, 1900 diesel z dokumentacją. Trzebnica, tel. 071/312-74-54

POLONEZ TRUCK, 1600 ccm, benzyna - silnik, skrzynia biegów, most tylny, wal, kabina. Paczków, tel. 0606/15-33-85

POLONEZ TRUCK - nadbudówka 2 m, owiewka, stan idealny, rama 2 m, podłoga. Wrocław, tel. 0692/87-72-11

POLONEZ TRUCK, 1998 r., 29 tys. km - tylny most, półosie z łożyskami, wspomaganie. Wrocław, tel. 0602/87-11-88

POLONEZ TRUCK, 1998/99 r., 43 tys. km, 1900 ccm, diesel - tylny most, półosie z łożyskami, skrzynia biegów (5), lampy tylne, rama z podłogą 2 m + obudowy. Wrocław, tel. 0692/87-72-11

POLONEZ TRUCK GLI, 1999 r., 27 tys. km, 1600 ccm - silnik z kpl. dokumentacją, stan idealny, tylny most, półosie z łożyskami, obudowy. Wrocław, tel. 0602/87-11-88

POLONEZ TRUCK, 1999/00 r., 17 tys. km, 1900 ccm, diesel - głowica z zaworami, most tylny, półosie z łożyskami, wspomaganie. Wrocław, tel. 0602/87-11-88

POLONEZ TRUCK, 2001 r., 1600 ccm - silnik, most tylny. Wrocław, tel. 0692/87-72-11

POLONEZ TRUCK GLI, 2002 r., 1600 ccm - nowy silnik z kpl. dokumentacją, tłumiki fabryczne, nowe przednie wzmacnienia. Wrocław, tel. 0602/87-11-88

PONTIAC FIERO - różne części mechaniczne i blacharskie, szyby, felgi aluminiowe. Grodków, woj. brzeski, tel. 0601/43-05-69

PONTIAC FIERO - różne części z demontażu, silnik. Olawa, tel. 0606/97-01-43

PONTIAC TRANS SPORT, 1992 r. - automatyczna skrzynia biegów, gwarancja, - 2.500 zł. Wrocław, tel. 071/321-35-57, 0501/36-64-16

PORSCHE - lotka tylna. Leszno, tel. 0502/22-04-53

RENAULT, 1800 ccm - silnik kpl. Łagiewniki, tel. 071/393-93-31, 0506/92-68-58

RENAULT, 1995 r. - rozrusznik po regeneracji, - 550 zł. Wrocław, tel. 0601/79-78-28

RENAULT 11, 1400 ccm, 1700, benzyna - skrzynia biegów - 400 zł/szt. Malczyce, tel. 071/317-97-81, 0603/79-63-94

RENAULT 18 - różne części z demontażu. Wrocław, tel. 071/333-21-18, 0502/30-10-07

RENAULT 18 KOMBI - lampa prawa, ramiona wycierczak. Wrocław, tel. 071/372-22-86

RENAULT 18, 1986 r., 1600 ccm - silnik, stan b. dobry - 420 zł, skrzynia biegów (5) - 220 zł, zawieszanie, szyby, lampy, elementy blacharki i inne części. Świebodzice, tel. 074/855-77-75 po godz. 19, 0603/43-68-28

RENAULT 19, 1700 ccm, wtrysk - silnik kompl., uzbrojony - 800 zł/szt. Wrocław, tel. 071/317-97-81, 0603/79-63-94

RENAULT 19 - drzwi tylne, cewka zapł. i inne. Namysłów, tel. 0602/46-27-30

RENAULT 19 - lampy tylne. Wrocław, tel. 071/341-52-47

RENAULT 19 - zaciski hamulc., spoiler, piasta. Wrocław, tel. 071/333-21-18, 0502/30-10-07

RENAULT 19 - zawieszanie przednie, drzwi, pokrywa silnika, skrzynia biegów, reflektory. Wrocław, tel. 0603/63-17-70

RENAULT 19, 1700 ccm - klapa tylna, lampa tylna prawa, zawieszanie przednie, katalizator. Wrocław, tel. 0604/68-87-99

RENAULT 19, 1991 r. - pas przedni, błotniki, reflektory, kierunkowskazy, atrapa, lusterka, lampa tylna. Oleśnica, tel. 0603/92-75-92

RENAULT 19, 1991 r. - skrzynia biegów, kolumna McPhersona, drzwi, próg ze słupkiem, pokrywa bagażnika, ścianka tylna, półosie, błotniki tylny. Prochowice, tel. 0691/36-77-28

RENAULT 19, 1991 r., 1800 ccm, 16V, benzyna - skrzynia biegów. Prudnik, tel. 077/437-61-30, 0608/79-98-58

RENAULT 19, 1991 r. - dach, ścianka tylna, drzwi, klapa tylna, rozrusznik, alternator, chłodnica, dmuchawa, nagrzewnica, silnik, McPhersony, wahacze, zwrotnice, fotele, konsola, licznik, stacyjka, reflektory, klapy, szyby, maska, belka tylna, zbiornik paliwa, plastikarki i inne. Wrocław, tel. 071/354-36-81, 0604/36-89-38

RENAULT 19, 1992 r., 1900 ccm, diesel - tłoki, korbowody, wał korbowy, koła rozrządu, pompa olejowa, wałek rozrządu, miska olejowa. Polkowice, tel. 0605/69-34-91

RENAULT 19, 1993 r., silnik, wtrysk. Wrocław, tel. 0692/36-81-26

RENAULT 19, 1993 r., 1400 ccm, benzyna - drzwi tylne, lewe uzbrojenie - 190 zł, chłodnica - 130 zł, zegary - 100 zł, lusterko boczne - 70 zł, przekładnia. Wrocław, tel. 0601/73-74-90

RENAULT 19, 1994 r., 1800 ccm - chłodnica z wentylatorem, licznik, włącznik świateł, lusterko elektr. regulowane, bienda tylna, skrzynia biegów, siedzenia, tapicerka, lampa tylna prawa, pompa paliwa, komputer silnika. Prochowice, tel. 0691/36-77-28

RENAULT 19 CHAMADE, 1994 r. - zderzak, maska, błotniki, drzwi (nowy model), kołyska, wahacze, skrzynia biegów 1.4, lampy przednie, kolumny McPhersona przednie. Wrocław, tel. 0503/63-23-06

RENAULT 19, 1994 r. - błotnik prawy przedni - 80 zł. Wrocław, tel. 071/349-26-63

RENAULT 19, 21 - różne części z demontażu. Jelenia Góra, tel. 0691/77-28-32

RENAULT 20 - różne części mechaniczne i blacharskie. Wrocław, tel. 071/781-99-50

RENAULT 21, 105 tys. km, 2100 ccm, diesel - silnik ocłony oraz głowica do silnika 2 i 1.2 5.1, - 2.200 zł. Nowa Sól, tel. 0607/61-15-77

RENAULT 21 - maska przednia - 150 zł, drzwi prawe tylnie - 100 zł. Wrocław, tel. 071/345-45-37 wieczorem

RENAULT 21 SEDAN - osł. tylna z kolami - 100 zł, zderzak tylny - 100 zł, reflektor lewy - 140 zł i inne. Wrocław, tel. 071/364-50-27, 0608/58-32-07

RENAULT 21 NEVADA, 1990 r. - różne części mechaniczne, elementy blacharki, inne. Wrocław, tel. 071/349-70-40

RENAULT 21, TRAFIC, 1991 r., 2100 ccm, diesel - głowica kpl., rozrusznik, alternator. Pienięż, tel. 075/778-62-81, 0606/43-36-31

RENAULT 25 - silniki 2.9 V6, 2.2E, 2.1D i inne części, tel. 0601/40-77-90

RENAULT 25, V6 - amortyzatory tylny, stan b. dobry - 100 zł/szt., tarce hamulca wentylowane - 80 zł/komplet. Wrocław, tel. 0601/72-52-12, 0501/21-61-51

RENAULT 5 - zderzak, lampy, drzwi i inne. Bolesławiec, tel. 075/644-94-78, 0606/78-56-39

RENAULT 5, 1400 ccm, benzyna - gaźnik Weber DRT 2-gardzielowy, - 130 zł. Wałbrzych, tel. 0607/48-04-55

RENAULT 5 - różne części oprócz elementów blacharki. Wrocław, tel. 071/343-80-83 wewn. 279, 0605/33-93-93

RENAULT 5, 1979 r., 1400 ccm - części z demontażu. Golanka Górna 25, tel. 076/857-58-01

RENAULT 5, 19, 21 CL, 1988/93 r., 100 tys. km - silniki ocłone (poj. 1200, 1400, 1600, 1700 ccm), skrzynia biegów, zawieszania, lampy, elementy blacharki i inne. Luban, tel. 075/721-52-31, 0604/56-15-28

RENAULT 9, 11, 18, 21 - silniki o poj. 2.2E, 2.1D, 1.7E, 1.4E, 1.6D i inne części, tel. 0601/40-77-90

RENAULT CLIO II - zderzak przedni, listwa pod lampy, lusterko lewe. Wrocław, tel. 071/311-76-51

RENAULT CLIO - reflektory, zderzak, błotniki, zawieszanie przednie. Wrocław, tel. 0603/63-17-70

RENAULT CLIO II, 1100 ccm, benzyna - atrapa górna, czarna - 80 zł i inne. Wrocław, tel. 071/349-23-92

RENAULT CLIO, 1992 r., 1800 ccm - chłodnica z wentylatorem. Wrocław, tel. 0600/39-08-71

RENAULT CLIO, 1995 r., 1600 ccm, diesel - silnik. Wrocław, tel. 0601/72-56-81

RENAULT CLIO, 1995 r. - różne części z demontażu. Wrocław, tel. 071/349-23-92

RENAULT ESPACE - silniki 2.9 V6, 2.2E, 2.1D i inne części, tel. 0601/40-77-90

RENAULT FUEGO - różne części z demontażu, tel. 0601/40-77-90

RENAULT FUEGO - gaźnik, zapłon i inne. Nysa, tel. 0607/81-54-61

RENAULT KANGOO - różne części z demontażu. Legnica, tel. 0603/95-02-92

RENAULT KANGOO - drzwi przednie prawe. Prusice, tel. 071/312-54-64

RENAULT LAGUNA - różne części oprócz elementów blacharki. Wrocław, tel. 071/343-80-83 wewn. 279, 0605/33-93-93

RENAULT LAGUNA, 1994 r. - zderzak, halogeny, atrapa, reflektory, kierunkowskazy, lusterka, lampy tylne. Oleśnica, tel. 0603/92-75-92

RENAULT LAGUNA, 1993 r. 5-drzwiowy: szyba, tapicerka, zamek drzwi przednich prawych. Wrocław, tel. 071/349-25-88

SEAT CORDOBA, 1993 r. 5-drzwiowy: szyba, tapicerka, zamek drzwi przednich prawych. Wrocław, tel. 071/349-23-92

SEAT CORDOBA, 1997 r., 98 tys. km, 1900 ccm, turbo D - silnik, skrzynia biegów (5), - 4.000 zł. Jelenia Góra, tel. 0692/87-53-00

SEAT CORDOBA, 2001 r., 1400 ccm, MPI - różne części z demontażu, szyby, elementy plastikowe, drzwi lewe, ukł. wydechowy, belka tylna i inne. Legnica, tel. 0604/29-99-07

SEAT IBIZA - kierownica, - 60 zł. Wrocław, tel. 071/358-00-26, 0604/62-00-46

SEAT IBIZA, 1988 r. 3-drzwiowy: różne części. Góra, tel. 0606/15-78-35

SEAT IBIZA, 1990 r., 100 tys. km, 1500 ccm - kołyska, skrzynia biegów, zawieszania, lampy, elementy blacharki, klapy i inne. Luban, tel. 075/721-52-31, 0604/56-15-28

SEAT IBIZA, 1992 r., 1500 ccm, benzyna - silnik, zawieszanie. Legnica, woj. zarski, tel. 0691/80-60-49

SEAT IBIZA, 1992 r. - błotniki, lampy i inne drobne części. Zielona Góra, tel. 0606/25-36-47

SEAT IBIZA, 1993 r. - błotniki, tylna klapa, wzmacnienie, zderzak, lampy, konsola. Zielona Góra, tel. 0604/81-31-44

SEAT IBIZA, 1993/98 r., 1900 ccm, diesel - elementy przodu, błotniki przednie i tylne, zawieszania, puszkę filtra, tapicerki, szyby, koła, zegary, nagrzewnica, listwy i inne. Legnica, tel. 0607/17-66-93, 0601/84-47-11

SEAT IBIZA, 1998 r. - różne części silnika, deska rozdzielcza, - 400 zł. Ściegny, woj. jeleniogórskie, tel. 0603/77-93-74

SEAT IBIZA, 1996 r. - deska rozdzielcza czarna, - 150 zł. Wrocław, tel. 0601/73-74-90

SEAT IBIZA, 1997 r. - błotniki, zderzak, reflektory, kierunkowskazy, atrapa, halogeny, lusterka. Oleśnica, tel. 0603/92-75-92

SEAT IBIZA, 1997 r. - Kierownica - 60 zł. Wrocław, tel. 071/358-00-26, 0604/62-00-46

SEAT IBIZA, 1998 r. 5-drzwiowy: tylna nadwozia, głowica kpl. 1.4, inst. elektryczna, błotniki przednie, zderzak tylny, nagrzewnica, fotele (komplet), wahacze, kolektor ssący i wydechowy i inne części. Warszawa, tel. 0600/77-67-79

SEAT IBIZA, 2001 r. - zderzak przedni - 190 zł, lampa przednie, 2 sztuki - 100 zł/szt. Piława Górna, woj. wałbrzyski, tel. 0601/72-87-52

RENAULT MEGANE, 1998 r. - błotniki przednie, reflektor lewy (nowy). Wrocław, tel. 0605/88-25-68, 071/364-19-24

RENAULT MEGANE, 1998 r. - błotniki przednie, reflektor lewy. Wrocław, tel. 071/364-19-24, 0605/88-25-68

RENAULT MEGANE, 1998 r. - drzwi kierowcy z szybą i boczkiem, tapicerki, próg lewy. Wrocław, tel. 0609/28-28-26

RENAULT MEGANE II, 1999 r., 1600 ccm, 16V - dół silnika, rozrusznik, dmuchawa, fotel z poduszka pow., półosie, ukł. hamulcowy, zwrotnice, wałki rozrządu i inne. Wrocław, tel. 071/354-36-81, 0604/36-89-38

RENAULT MEGANE, 2000 r. - maska silnika, chłodnica, zderzak. Wrocław, tel. 0603/43-11-78

RENAULT MEGANE, 2001 r. - reflektory. Wrocław, tel. 0503/93-88-94

RENAULT MEGANE, LAGUNA - maski, błotniki, reflektory i inne. Prusice, tel. 071/312-54-64

RENAULT MEGANE, LAGUNA - zderzak przedni i tylny, maska, zawieszanie przednie, reflektory. Wrocław, tel. 0603/63-17-70

RENAULT SAFRANE - reflektory ksenonowe. Świdnica, tel. 0602/77-79-60

RENAULT SAFRANE - zawieszanie tylny. Wrocław, tel. 0603/63-17-70

RENAULT SAFRANE, 1993 r., 2000 ccm - różne części. Wrocław, tel. 071/347-81-98, 0601/76-29-32

RENAULT SAFRANE, 1994 r. - różne części z demontażu. Luban, tel. 0609/06-44-92, 0503/57-63-32

RENAULT SCENIC - różne części blacharskie i mechaniczne. Poznań, tel. 061/810-51-57, 0601/72-46-69

RENAULT SCENIC - różne części z demontażu. Wrocław, tel. 071/354-42-62, 0691/03-45-09

RENAULT SCENIC - reflektor prawy, lampa lewa tylna. Wrocław, tel. 071/339-85-60, 0605/51-94-24

RENAULT SCENIC, 1998 r. - pompa ABS, - 250 zł. Wrocław, tel. 071/339-85-60, 0605/51-94-24

RENAULT SCENIC, 1998 r., 1600 ccm - silnik, zawieszania, drzwi, czwartki, dach, konsola, fotele, klapy, klimatyzacja, elementy wnętrza i inne części. Żary, tel. 0691/80-60-49

RENAULT TRAFIC, 1991 r., 2500 ccm, diesel - różne części. Żmigród, tel. 0600/65-99-89

RENAULT TRAFIC, 1992 r., 120 tys. km, 2500 ccm, diesel - drzwi, maska, chłodnica, lampy (przednie i tylne), silnik, skrzynia biegów, błotniki, półoski, zawieszanie tylny, koła, zawieszanie przednie, komplet siedzeń (9 osób), rozrusznik, alternator. Lubin, tel. 0602/27-30-51

RENAULT TWINGO - lampy przednie - 60 zł/szt. Wałbrzych, tel. 0608/86-39-69

ROBUR LD - różnice części. Bielany Wrocławskie, tel. 0601/91-27-21

ROBUR - kabina - 400 zł, zawieszanie przednie, stan b. dobry - 300 zł, osł. przednia do remontu + zesław naprawy - 200 zł, most tylny po remoncie - 400 zł, skrzynia biegów - 300 zł, skrzynia ładunkowa, metalowa - 450 zł, szyby przednie - 100 zł, bęben - 100 zł tłumik - 120 zł, przegub wału - 50 zł/szt., serwo - 70 zł. Chojnow, tel. 076/818-63-17

ROVER 200 - lampy, lusterka, reflektory, chłodnica, filtr pow. Świdnica, tel. 074/857-85-85

ROVER 214 - błotniki przednie, zderzak przedni, nadkola, grill, kierunkowskazy. Lwówek Śląski, tel. 075/872-37-40

ROVER 400 - reflektory, lampy, lusterka, chłodnica. Pszenno K. Świdnicy, tel. 0600/10-57-00

ROVER 45, 75, 200, 400, 800 - różne części z demontażu. Rawicz, tel. 0601/88-04-36

ROVER 600, 1998 r. - atrapa przednia - 400 zł, maska - 400 zł. Wrocław, tel. 071/349-25-88

ROVER MONTEGO, 1993 r., 2000 ccm - wszystkie części. Jastrzębie Zdrój, tel. 032/471-33-71

SAAB 9000, 1988-92 r. - automat skrzynia biegów Świdnica, tel. 074/852-46-28 lub 0605/29-34-36

SEAT CORDOBA - różne części z demontażu. Bogatynia, tel. 0692/15-07-13

SEAT CORDOBA - różne części. Leszno, tel. 0601/15-02-73

SEAT CORDOBA, 1993 r. 5-drzwiowy: szyba, tapicerka, zamek drzwi przednich prawych. Wrocław, tel. 071/349-25-88

SEAT CORDOBA, 1993 r. 5-drzwiowy: szyba, tapicerka, zamek drzwi przednich prawych. Wrocław, tel. 071/349-23-92

SEAT CORDOBA, 1997 r., 98 tys. km, 1900 ccm, turbo D - silnik, skrzynia biegów (5), - 4.000 zł. Jelenia Góra, tel. 0692/87-53-00

SEAT CORDOBA, 2001 r., 1400 ccm, MPI - różne części z demontażu, szyby, elementy plastikowe, drzwi lewe, ukł. wydechowy, belka tylna i inne. Legnica, tel. 0604/29-99-07

SEAT IBIZA - kierownica, - 60 zł. Wrocław, tel. 071/358-00-26, 0604/62-00-46

SEAT IBIZA, 1988 r. 3-drzwiowy: różne części. Góra, tel. 0606/15-78-35

SEAT IBIZA, 1990 r., 100 tys. km, 1500 ccm - kołyska, skrzynia biegów, zawieszania, lampy, elementy blacharki, klapy i inne. Luban, tel. 075/721-52-31, 0604/56-15-28

SEAT IBIZA, 1992 r., 1500 ccm, benzyna - silnik, zawieszanie. Legnica, woj. zarski, tel. 0691/80-60-49

SEAT IBIZA, 1992 r. - błotniki, lampy i inne drobne części. Zielona Góra, tel. 0606/25-36-47

SEAT IBIZA, 1993 r. - błotniki, tylna klapa, wzmacnienie, zderzak, lampy, konsola. Zielona Góra, tel. 0604/81-31-44

SEAT IBIZA, 1993/98 r., 1900 ccm, diesel - elementy przodu, błotniki przednie i tylne, zawieszania, puszkę filtra, tapicerki, szyby, koła, zegary, nagrzewnica, listwy i inne. Legnica, tel. 0607/17-66-93, 0601/84-47-11

SEAT IBIZA, 1998 r. - różne części silnika, deska rozdzielcza, - 400 zł. Ściegny, woj. jeleniogórskie, tel. 0603/77-93-74

SEAT IBIZA, 1996 r. - deska rozdzielcza czarna, - 150 zł. Wrocław, tel. 0601/73-74-90

SEAT IBIZA, 1997 r. - błotniki, zderzak, reflektory, kierunkowskazy, atrapa, halogeny, lusterka. Oleśnica, tel. 0603/92-75-92

SEAT IBIZA, 1997 r. - Kierownica - 60 zł. Wrocław, tel. 071/358-00-26, 0604/62-00-46

SEAT IBIZA, 1998 r. 5-drzwiowy: tylna nadwozia, głowica kpl. 1.4, inst. elektryczna, błotniki przednie, zderzak tylny, nagrzewnica, fotele (komplet), wahacze, kolektor ssący i wydechowy i inne części. Warszawa, tel. 0600/77-67-79

SEAT IBIZA, 2001 r. - zderzak przedni - 190 zł, lampa przednie, 2 sztuki - 100 zł/szt. Piława Górna, woj. wałbrzyski, tel. 0601/72-87-52

SEAT IBIZA, CORDOBA - kierownica z pod. powietrzną + sensor i taśma (do Seata Ibiza), napinacze pasów (pirotechniczne), pompa wspomagania, szyby do drzwi (tylna lewa, tylna prawa) i boczne, halogeny do Seata Cordoba (2000 r.). Jelcz-Laskowice, tel. 071/318-67-18

SEAT TOLEDO - szyba tylna ogrzewana, - 150 zł. Paczków, tel. 0608/60-50-72

SEAT TOLEDO, 1992 r., 1800 ccm, benzyna - silnik, drzwi, dach i inne. Legnica, woj. zarski, tel. 0691/80-60-49

SEAT TOLEDO, 1992/96 r., 1.8-2.0E, 1.9 D/TD: drzwi, zawieszania, silniki, konsola, klapy tylna, szyby, błotniki tylny, wnętrze welurowe, el. szyb, lusterka, tłumiki, zderzaki, lampy, klamki, nagrzewnica, zegary, puszkę filtra i inne. Legnica, tel. 0607/17-66-93, 0601/84-47-11

SEAT TOLEDO, 1993 r. - fotele welurowe, tylna klapa, drzwi, lampy, tylna część nadwozia, skrzynia biegów, wspomaganie, wahacze amortyzatory, półosie, prog, tłumiki, dach, plastik, podłóżnica i inne, możliwość wysytki. Zielona Góra, tel. 0604/86-18-25, 068/454-91-45

SEAT TOLEDO, 1993 r., 1600 ccm, benzyna - maska, szyba przednia, zderzak, atrapa, reflektory, wzmacnienie, chłodnica. Legnica, tel. 0604/29-99-07

SEAT TOLEDO, 1993 r. - maska przednia. Lubin, tel. 0603/57-56-68

SEAT TOLEDO, 1993 r. - drzwi, pokrywa bagażnika, lampa tylna, konsola w kolorze siwym, tapicerki, lusterko lewe, belka tylna, listwy dachowe, wahacze, półosie, chłodnica nagrzewnicy, Prochowice, tel. 0691/36-77-28

SEAT TOLEDO, 1996 r. - lampy tylne, podłóżnica, błotniki tylny, osł. tylna z ABS-em, zderzak tylny, drzwi prawej strony, klamki i inne. Jelenia Góra, tel. 0692/87-53-00

SEAT TOLEDO, 1996 r., 1600 ccm - różne części z demontażu. Wrocław, tel. 071/349-23-92

SILNIK SW-400 - blok, - 500 zł. Gryfów Śl., tel. 075/781-28-95

SILNIK SW-400 - stan b. dobry, - 4.000 zł (możl. wyst. fakt. VAT). Kobyła Góra, tel. 062/731-72-53

SKODA 105, 120, 1050 ccm, benzyna - silnik, mosty i inne. Piława Górna, tel. 074/837-23-51

SKODA 105 - zbiornik paliwa oryginalny, szkielet hamulcowy, świece. Wrocław, tel. 071/372-82-98

SKODA 100 S - błotniki nowe (4 szt.), prog (2 szt.), deska rozdzielcza i inne. - 150 zł. Wrocław, tel. 071/346-48-13

SKODA FABIA - skrzynia biegów, półos, reflektory, lampy tylne, zderzak, osł. tylna. Kłodzko, tel. 0601/51-74-42

SKODA FABIA - poduszka pow. kierowcy, sensor, przelącznik reg. lusterek, moduł silnika, szyba hamulcowe, felgi aluminiowe nowe. Złotoryja, tel. 0602/69-16-37

SKODA FABIA, 1999 r. - grill - 180 zł, lampa lewa przednia - 190 zł. Leszno, tel. 0609/19-26-50

SKODA FAVORIT, 1300 ccm, benzyna - głowice nowe (2 szt.) - 400 zł/szt. Bolesławiec, tel. 075/544-95-56

SKODA FAVORIT - silnik na części, wał, tłoki, głowice, skrzynie biegów, elementy zawieszania, maska, zderzak, rozrusznik, siedzenia. Kłodzko, tel. 0601/51-74-42

SKODA FAVORIT - silnik, skrzynia biegów (5), zawieszanie przednie, zawieszanie tylny, szyby, drzwi, fotele, wiązka inst. elektr. i inne. Krosowice, tel. 074/868-53-87

SKODA FAVORIT - zderzak przedni z otworem na halogen - 80 zł, drzwi lewe przednie - 50 zł, zderzak przedni - 80 zł. Wrocław, tel. 071/349-23-92

SKODA FAVORIT - silnik, skrzynia biegów, zawieszanie przednie i tylne, lampy tylne, drzwi, zderzaki, błotniki i inne. Wrocław, tel. 0603/63-17-70

SKODA FAVORIT - różne części. Żmigród, tel. 0600/65-99-89

SKODA FELICIA - maska, klapy, lampy, zderzaki, grill oraz chłodnica. Wrocław, tel. 0502/29-43-24

SKODA FELICIA PICK-UP, 1996 r. - siedzenia, lampa tylna. Wrocław, tel. 0601/70-17-36

SKODA FELICIA KOMBI, 1997 r. - różne części z demontażu. Wrocław, tel. 071/349-23-92

SKODA FELICIA PICK-UP, 1998 r., 40 tys. km 1.9 D, 1.3 - lusterka, zawieszanie tylny, hak, zawieszanie przednie, nadbudówka plastikowa, silnik 1.3, kolumna kierownicza ze wspomaganiem kier. drzwi tylne, lampy, ukł. wydechowy, fotele, poduszki, boczki drzwi, elementy plastikowe i inne. Legnica, tel. 0691/14-60-88

SKODA FELICIA, 1998 r. - głowica kpl., półosie, zawieszania, inst. elektryczna 1.3, fotele przednie, wahacze i inne części mechaniczne. Warszawa, tel. 0600/77-67-79

SKODA FELICIA, 1998 r. - różne części z demontażu. Wrocław, tel. 071/349-26-63

SKODA FELICIA, 1999 r. - grill - 160 zł, lampa lewa tylna - 100 zł, listewki pod lampy przednie - 30 zł/szt. Leszno, tel. 0609/19-26-50

<

VW GOLF I, 1600 ccm, turbo D : różne części Gromadka, woj. bolesławiecki, tel. 0605/73-21-20
VW GOLF II, prawie wszystkie części. Jawor, tel. 0603/81-81-79
VW GOLF III, 1300 ccm, wysoki silnik, oclony, stan b. dobry, - 800 zł. Jelenia Góra, tel. 0607/15-29-96
VW GOLF II : ściana tylna, błotnik tylny prawy, podłoga bagażnika, nadkole tylna prawa. Jelenia Góra, tel. 075/755-67-00, 075/755-33-47
VW GOLF I, III : różne części z demontażu. Jelenia Góra, tel. 0691/77-28-32
VW GOLF IV 4-drzwiowy, ćwiartka tylna prawa-350 zł. Legnica, tel. 0501/16-14-33
VW GOLF II : progi i nakładki nadkoli, skrzynia biegów (5) do silnika 1.3 i 1.6 l, półka Legnica, tel. 0606/75-68-23
VW GOLF II, 1600 ccm, diesiel : głowica, korbowód, tłoki. Leśna, tel. 075/721-16-32
VW GOLF, 1600 ccm, diesiel : silnik kompl., sprzedany w całości, - 1 300 zł. Malczyce, tel. 071/317-97-81, 0603/79-63-94
VW GOLF III : pokrywa silnika. Milicz, tel. 0609/46-79-51
VW GOLF IV : amortyzatory kpl., z odbojnnikami, mały przebieg, - 350 zł. Mrozów, tel. 071/317-84-89 po godz. 21
VW GOLF : silnik na części, turbina po regeneracji, sprężarka klimatyzacji, tłoki z pierścieniami, wał korbowy. Oleśnica, tel. 071/398-74-37, 0503/31-35-05
VW GOLF : silnik 1.6, 1.6 TD, 1.9 TD, głowice, bloki, wały, od 2 000 zł. Pastuszyn, tel. 068/388-42-70
VW GOLF II : lustro lewe, lampy tylne. Piawa Górna, tel. 074/837-23-51
VW GOLF II : karoseria niekompletna, - 600 zł. Polanica Zdrój, tel. 0607/15-83-36
VW GOLF III : zderzak tylny, lakierowany z nakładką - 100 zł. Sobótka, tel. 071/391-06-09, 0609/39-48-75
VW GOLF III : rozrusznik, alternator i inne. Szprawa, tel. 0691/81-00-49
VW GOLF I : drzwi prawe i lewe, skrzynia biegów (4) Śięża, tel. 071/311-20-42 wieczorem
VW GOLF II, 1300 ccm : skrzynia biegów (4) - 150 zł, przekł. kierownicy - 100 zł. Walbrzych, tel. 074/665-48-68
VW GOLF I : silnik, części silnika, skrzynia biegów, drzwi prawe. Walbrzych, tel. 074/847-87-99, 0603/93-52-50
VW GOLF I, 1600 ccm, diesiel : części silnika, skrzynia biegów, drzwi prawe. Walbrzych, tel. 074/847-87-99, 0603/93-52-50
VW GOLF I, II : gaźnik 1.1, chłodnica 1.1 i 1.3, aparat zapłonowy, pompa paliwa, 1 rozrusznik, sprzęgło. Wrocław, tel. 071/333-21-18, 0502/30-10-07
VW GOLF I, II : szyba tylna, reflektory tylne. Wrocław, tel. 071/372-22-86
VW GOLF III KOMBİ : drzwi tylne, prawe. Wrocław, tel. 0605/88-25-68
VW GOLF IV : obudowy plastikowe z oznaczeniem TDI. Wrocław, tel. 0600/52-08-83
VW GOLF II : różne części z demontażu. Wrocław, tel. 071/349-28-63
VW GOLF III, TDI : intercooler. Wrocław, tel. 0608/62-65-10
VW GOLF II 4-drzwiowy, dach. Wrocław, tel. 0601/95-16-78
VW GOLF III : reflektor prawy podwojny. Wrocław, tel. 071/332-56-38
VW GOLF II : silnik, skrzynia biegów, alternator, zawieszenie tylne, most, drzwi, szyby. Wrocław, tel. 071/356-90-16
VW GOLF IV : felgi aluminiowe 15", stan b. dobry, + opony, - 1 500 zł. Wrocław, tel. 071/354-24-26, 0609/47-73-47
VW GOLF III KOMBİ : drzwi prawe tylne. Wrocław, tel. 0605/88-25-68
VW GOLF III KOMBİ : różne części z demontażu. Wrocław, tel. 071/349-23-92
VW GOLF III : szyby drzwiowe. Wrocław, tel. 0601/72-56-81
VW GOLF IV : lampy tylne, nowe, - 220 zł. Wrocław, tel. 0602/77-50-92
VW GOLF II GTI : przepływomierz powietrza, grill, pompa wodna. Wrocław, tel. 0609/69-89-64
VW GOLF, 1600 ccm, 1800 : silniki, skrzynia biegów, automatic. Wrocław, tel. 071/787-42-95
VW GOLF I : silnik, kpl. dokumentacja. Wrocław, tel. 0604/22-15-35
VW GOLF III, 1600 ccm : maska przednia, błotniki, pompa wspomagania, skrzynia biegów, deska rozdzielcza, reflektory, halogeny. Wrocław, tel. 0604/68-87-99
VW GOLF III : drzwi przednie prawe, - 130 zł. Wrocław, tel. 0603/62-21-34
VW GOLF I : maska - 50 zł, klapa bagażnika z szybą - 60 zł, wykładka z kluczykiem na numerze z pedałami - 50 zł. Wrocław, tel. 0606/16-95-64
VW GOLF II, 47 tys. km, 1800 ccm, silnik, inst. elektryczna, komputer, - 550 zł. Wrocław, tel. 071/788-89-09
VW GOLF III : halogeny przeciwmgielne, - 160 zł. Wrocław, tel. 0601/70-79-79
VW GOLF IV : sportowe sprężyny, czerwone. Wrocław, tel. 0606/68-50-85
VW GOLF I, diesiel : silnik, - 800 zł. Wrocław, tel. 0604/44-18-52
VW GOLF III kombi : drzwi tylne prawe. Wrocław, tel. 0605/88-25-68
VW GOLF II 1600 i 1800 ccm : skrzynię biegów (5), rozrusznik, alternator, gaźnik oraz komputery. Złotoryja, tel. 0505/49-57-73
VW GOLF II, 1.600 i 1.800 ccm : skrzynię biegów (5), rozrusznik, alternator, komputery. Złotoryja, tel. 0505/49-57-73
VW GOLF III : półka tylna. Żmigród, tel. 0600/65-99-89
VW GOLF, 1980 r., 1100 ccm, chłodnica, rozrusznik, osłona tylna, szyby, skrzynia biegów (4), konsola, ukł. kierowniczy, lampy, zderzaki. Jugowice, tel. 074/845-32-10
VW GOLF I, 1983 r., skrzynia biegów (4), przednie kolumny McPhersona, 2 koła z oponami 175/70/13 Michelin. Walbrzych, tel. 0604/94-61-94
VW GOLF I, 1983 r., 1800 ccm, benzyna, silnik, skrzynia biegów, drzwi, szyby, maska, lampy, grill, bębny, wahacze, sprężyny, przeguby oraz inne części (z demontażu). Sobótka, tel. 071/316-34-02, 0604/96-02-73
VW GOLF, 1984 r., 1600 ccm, turbo D : silnik, Wegliniec, woj. zgorzelecki, tel. 0603/43-73-01
VW GOLF II, 1985 r., drzwi prawe, błotniki przednie, klapa tylna, lampy tylne, elementy wnętrza do 3-drzwiowego, ćwiartki przednie, felgi. Paczków, tel. 0603/82-21-07
VW GOLF II, 1986 r., 1600 ccm, diesiel 3-drzwiowy, drzwi prawe, dach, instalacja el., pompa wodna, kierownica, osłona tylna, piasta przednia prawa, felgi stalowe i aluminiowe, lampy tylna prawa, szyba tylna i boczna, uszczelki szyby, przelączniki kierunkowskazy. Namysłów, tel. 0774/19-22-39
VW GOLF II, 1987 r., 1300 ccm, benzyna, różne części Jelenia Góra, tel. 075/641-78-12 po godz. 20
VW GOLF II, 1987 r., 1600 ccm, turbo D : silnik, skrzynia biegów, zawieszenie przednie kompl., kompletna dokumentacja celna. Prochowice, tel. 0691/36-77-28
VW GOLF, 1987 r., 1800 ccm : skrzynia biegów (5), silnik, chłodnica, nagrzewnica, sprężyna, elementy blacharki. Strzegom, woj. świdnicki, tel. 0501/92-72-13
VW GOLF, 1987 r., 1300 ccm, benzyna : głowica kpl., ukł. wydechowy, półosie, drzwi, szyby, plastik, wałek rozrządu, przelączniki i inne. Wrocław, tel. 071/349-23-05, 0609/57-60-45
VW GOLF II, 1988 r., diesiel : głowica, turbo, pompa wtryskowa. Ząbkowice Śląskie, tel. 074/815-32-49
VW GOLF II, 1988 r., 130 tys. km, 1300 ccm, wtrysk : silnik w b. dobrym stanie, oclony, wtrysk 1-punktowy, - 800 zł. Jelenia Góra, tel. 0502/15-74-67
VW GOLF II, 1988 r., 1300 ccm, benzyna : kopolka zapłonowa - 20 zł. Kłocki hamulcowe - 30 zł. Wrocław, tel. 071/793-74-55
VW GOLF II, 1989 r., 1300 ccm, benzyna : maska przednia, błotniki, pas przedni, maska, zderzak, reflektory, kierunkowskazy, atrapa, lampy tylne. Oleśnica, tel. 0603/92-75-92
VW GOLF II, 1989 r., 3-drzwiowy, drzwi, klapa tylna, siedzenia, lampy tylne, zderzak przedni wąski. Legnica, tel. 0502/56-22-17
VW GOLF II, 1989 r., 1600 ccm, diesiel : silnik kompl., uzbrojony - 1 450 zł, skrzynia biegów (5) - 450 zł. Malczyce, tel. 071/317-97-81, 0603/79-63-94
VW GOLF II, 1989 r., 1300 ccm, benzyna : maska przednia, pas przedni, reflektory, kierunkowskazy, atrapa. Oleśnica, tel. 0603/92-75-92
VW GOLF II, 1989 r., klapa tylna, maska, konsola, dmuchawa, drzwi, lusterka, szyby i inne. Wrocław, tel. 071/354-36-81, 0604/36-89-36
VW GOLF I, 1989 r., skrzynia biegów /5/, zawieszanie, stabilizator, alternator, rozrusznik, monowtrysk, pompa paliwa, nagrzewnica, filtr pow., zaciski tylne. Wrocław, tel. 071/345-68-78, 0502/51-50-31
VW GOLF II, 1989 r., 1800 ccm : silnik, półosie, pompa ABS, pompa centralnego zamka. Wrocław, tel. 0601/70-17-36
VW GOLF II, 1989/91 r. poj. 1.3 - 1.8 l : elementy silnika i wnętrza, drzwi, zawieszanie, lampy i inne. Legnica, tel. 0602/80-96-29
VW GOLF II, 1990 r. : wszystkie części z rozbiórki. Jawor, tel. 0603/81-81-79
VW GOLF II, 1990 r., 1500 ccm, benzyna : skrzynia biegów (4) sportowe zawieszenie, tapicerka. Jawor, tel. 0609/61-39-36
VW GOLF II, 1990 r., 1600 ccm, turbo D : silnik kompl., uzbrojony, - 1 550 zł. skrzynia biegów (5) - 450 zł. Malczyce, tel. 071/317-97-81, 0603/79-63-94
VW GOLF II, 1990 r., klapa tylna, maska, drzwi, lusterka, szyby, inne. Wrocław, tel. 071/354-36-81, 0604/36-89-38
VW GOLF II, 1991 r., 1300 ccm, pełny wtrysk : karoseria 4-drzwiowa, kpl. silnik z osprzętem, - 1 000 zł. Luban, tel. 0602/32-86-24
VW GOLF II, 1991 r., 1300 ccm, benzyna : głowica kpl. Góra, tel. 0501/70-04-56
VW GOLF II, 1991 r., : pokrywa silnika - 130 zł, bagażnika - 120 zł, stan b. dobry. Wrocław, tel. 071/325-47-65
VW GOLF III, 1992-97 r. : rolety w kolorze czarnym lub ciemnoniebieskim, nowe, - 200 zł. Ostrzeszów, tel. 0600/98-67-13
VW GOLF III, 1992 r., 1900 ccm, diesiel : części silnika, sprężyny. Walbrzych, tel. 074/847-87-99, 0603/93-52-50
VW GOLF III, 1992/96 r. : nakładka zderzaka tylnego, lusterka. Wrocław, tel. 0609/112-04-05
VW GOLF III, 1993 r., 1900 ccm, diesiel 5-drzwiowy, silnik, skrzynia biegów, drzwi, szyby, kpl. wnętrza, zawieszanie, alum. felgi 15". Opole, tel. 0608/42-62-55
VW GOLF III, 1993 r. : błotniki, maska, zderzak, reflektory, halogeny, kierunkowskazy, atrapa, lusterka. Oleśnica, tel. 0603/92-75-92
VW GOLF III, 1993 r., 1400 ccm, wtrysk : drzwi prawe, zamki drzwi, wzmocnienie czołowe, szyby drzwi, nakładka zderzaka przedniego. Kłodzko, tel. 0601/62-91-17
VW GOLF III, 1993 r. : błotniki, maska, zderzak, reflektory, halogeny, kierunkowskazy, atrapa, lusterka. Oleśnica, tel. 0603/92-75-92
VW GOLF III, 1993 r., drzwi, progi, słupki, kolumna McPhersona, piasty, lusterka, felgi aluminiowe 14" z oponami. Prochowice, tel. 0691/36-77-28
VW GOLF III, 1993 r., 2000 ccm : sanki, - 250 zł. Trzebnica, tel. 071/312-30-80 po godz. 22
VW GOLF III, 1994 r. : mechanizm podnoszenia szyby wraz z silniczkiem. Legnica, tel. 076/854-69-32
VW GOLF III, 1994 r. : błotniki, maska przednia, zderzak, lusterka, reflektory, kierunkowskazy, halogeny, atrapa. Oleśnica, tel. 0603/92-75-92
VW GOLF III, 1994 r., 1900 ccm, TDI : silnik, skrzynia biegów, zawieszanie, elementy nadwozia. Piarszowice, gm. Kamienna Góra, tel. 0605/43-79-41
VW GOLF III, GL, 1995 r., 1600 ccm, benzyna : silnik, skrzynia biegów (5), drzwi, klapa tylna, zderzak tylny, lampy tylne, deska rozdzielcza, licznik, konsola, siedzenia, kanapa, zawieszanie przednie i tylne, zbiornik paliwa, filtr powietrza, alternator, rozrusznik, wspomaganie, belka tylna, McPherson. Kłodzko, tel. 074/867-75-59, 0602/19-66-75
VW GOLF III, 1995 r. : lampy przednie - 800zł, klapa tylna z szybą, zderzak tylny, zawieszanie sportowe - 600 zł, ukł. wydechowy końcowy Ulter Wrocław, tel. 0502/95-34-70
VW GOLF III, 1996 r. : halogeny, kierunkowskazy, zaślepki, reflektory. Wrocław, tel. 0691/35-23-33
VW GOLF, 1997 r. : lusterko wsteczne, z montowaniem na szybę, - 90 zł. Wrocław, tel. 071/358-00-26, 0604/62-00-46
VW GOLF III, 1998 r. : zbiorniczek wspomagania. Wrocław, tel. 0691/35-23-33
VW GOLF IV, 1999 r. : ćwiartka przednia i tylna do modelu 3-drzwiowego, poduszki pow., lusterka, felgi aluminiowe, inne. Oleśnica, tel. 0602/15-35-30
VW GOLF IV, 1999 r. : różne części blacharskie, mechaniczne, reflektory, chłodnica, maska, drzwi i wiele innych. Słotwina k. Świdnicy, tel. 0691/52-89-19
VW GOLF IV, 1999 r., zderzak, błotniki, reflektory, wzmocnienie czołowe, chłodnica, maska, drzwi, zwrotnice, przekł. kierownicy, klapa tylna. Wrocław, tel. 0601/73-97-72
VW GOLF, JETTA I : drzwi - 50 zł, głowice 1.3E-120 zł, szyby przyciemnione (oprócz przedniej), Ratowice, tel. 071/318-93-16
VW GOLF, PASSAT, 1600 ccm, diesiel : silnik, stan b. dobry, - 700 zł. Sędzimirów, gm. Pielgrzymka, tel. 076/877-55-83
VW JETTA : progi plastikowe, - 80 zł. Chojnów, tel. 0501/30-12-76
VW JETTA II : zderzak tylny czarny, - 300 zł. Długoleka, tel. 0692/27-74-48
VW JETTA : różne części. Świebodzice, tel. 074/854-26-03
VW JETTA I : szyba tylna, klapa, lampy. Wrocław, tel. 0607/96-66-92
VW JETTA, 1982 r., 1600 ccm, diesiel : elementy blacharki, szyby, lampy, silnik, wał, tłoki, głowica, pompa wtryskowa, rozrusznik, alternator, sprzęgło, skrzynia biegów, półosie, felgi, kolumny McPhersona, układ kierowniczy i hamulc., klamki, zamki, zderzak, chłodnica, konsola, szyberdach. Legnica, tel. 076/852-46-02 do godz. 23, 0605/65-89-39 do godz. 23
VW JETTA, 1986 r. : różne części. Świebodzice, tel. 071/318-93-16
VW JETTA II, 1989 r. : błotniki, pas przedni, maska przednia, zderzak, lampy, atrapa. Oleśnica, tel. 0603/92-75-92
VW JETTA II, 1992 r. : ściana tylna - 100 zł, blendy, części mechaniczne i inne. Wrocław, tel. 071/345-68-78, 0502/51-50-31
VW LT, 2400 ccm, turbo D : pompa wtryskowa kompl., sprężarka. Oleśnica, tel. 0601/93-67-66
VW LT, 1999 r., maska, belka dolna, wzmocnienie przednie. Pszenko, Świdnicy, tel. 0600/10-57-00
VW LT 28, 2400 ccm, diesiel : silnik, skrzynia biegów i inne, kompletna dokumentacja, gwarancja, - 4 000 zł. Nowa Sól, tel. 068/388-42-70
VW LT 28, 1983 r., 2000 ccm, benzyna : skrzynia biegów, części silnika, elementy blacharki. Walbrzych, tel. 074/847-87-99, 0603/93-52-50
VW LT 28, 1984 r., 2400 ccm, diesiel : części silnika, skrzynia biegów, rozrusznik, alternator, chłodnica, przekł. kierownicy, zawieszanie przednie, most tylny, szyba przednia, drzwi boczne i tylne i inne części. Bierutów, woj. wrocławskie, tel. 0607/04-21-31
VW LT 35 : lampy, drzwi tylny. Cybinka, tel. 068/391-12-24, 068/391-06-54
VW LT 35, 1998 r. poj. 2.5 TDI, 2.8 TDI : różne części z demontażu. Piotrków Trybunalski, tel. 0609/56-63-84
VW LUPO : maska, błotniki, zderzak, atrapa, chłodnica, halogeny. Wrocław, tel. 0601/73-97-72
VW PASSAT do 1995 r. : różne części z demontażu. Jelenia Góra, tel. 0691/77-28-32
VW PASSAT KOMBİ : tapicerka, - 500 zł. Legnica, tel. 0601/89-05-08
VW PASSAT, 1900 ccm, TDI : głowica aluminiowa kompletna, 1100 KM. Lubin, tel. 0605/69-60-31
VW PASSAT, 1600 ccm, turbo D : skrzynia biegów (5) - 400 zł. Malczyce, tel. 071/317-97-81, 0603/79-63-94
VW PASSAT B5 : obudowy plastikowe z oznaczeniem TDI. Wrocław, tel. 0600/52-08-83
VW PASSAT KOMBİ : mata plastikowa z wkładką antypoślizgową, do bagażnika, stan idealny, - 100 zł. Wrocław, tel. 0601/56-31-02
VW PASSAT, 1976/80 r., 1500 ccm, diesiel : elementy blacharki, szyby, lampy, kierunkowskazy, blok silnika, wał, tłoki z korbowodami, głowica, pompa wtryskowa, rozrusznik, alternator, skrzynia biegów, półosie, felgi, sprzęgło, chłodnica, układ kierowniczy i hamulcowy, kolumny McPhersona i inne. Legnica, tel. 076/852-46-02 do godz. 23, 0605/65-89-39 do godz. 23
VW PASSAT, 1979 r., 1470 ccm, diesiel : skrzynia biegów (4), głowica, szyby, lampy tylne, klapa tylna, konsola, ukł. kierowniczy, kolumny McPhersona i inne części. Jugowice, tel. 074/845-32-10
VW PASSAT KOMBİ, 1981/87 r., maska, błotniki, lampy, halogeny, zderzaki, chłodnica, przekładnia kierownicy, pupil, relingi, hak, głowica 1.6 D, sprzęgło, inne. Wrocław, tel. 071/352-30-11, 0601/92-97-24
VW PASSAT, 1982 r., 1500 ccm, diesiel : silnik (stan dobry, z dokumentacją), skrzynia biegów, półosie, teleskopy, części zawiesz. (przedniego i tylnego), lampy, zderzaki, pokrywa bagażnika. Wrocław, tel. 071/322-26-42 w godz. 9-16
VW PASSAT, 1983 r., 1600 ccm, benzyna : pompa wtryskowa, sprzęgło i inne. Wrocław, tel. 0609/27-30-13
VW PASSAT, 1983 r. : lampy, zderzaki, głowica 1600 ccm, drzwi uzbrojone, klapa tylna z szybą, szyby. Wrocław, tel. 071/333-21-18, 0502/30-10-07
VW PASSAT KOMBİ, 1984 r. : roleta, reflektory, grill, halogeny. Wrocław, tel. 0691/35-23-33
VW PASSAT, 1985/88 r. : fotel kierowcy - 700 zł. Kluczbork, tel. 0602/26-99-71
VW PASSAT KOMBİ, 1986 r., 1800 ccm, wtrysk 4x4 : drzwi, nakadła, błotnik, zderzak tylny, hak, rozrusznik, alternator, sprzęgło, półosie, skrzynia biegów i inne części. Wrocław, tel. 0607/96-61-42
VW PASSAT KOMBİ, 1987 r., 1600 ccm, benzyna : silnik, drzwi, maska, błotniki, tapicerka, fotele, chłodnica, rozrusznik, alternator, lampy, grill szeroki, zderzaki szerokie, zaciski, belka tylna, półosie, nadkola, stacyjka, plastik i inne. Kobyrzyce, tel. 071/311-15-70, 0609/31-11-81
VW PASSAT, 1987 r., 1600 ccm, turbo D : silnik, głowica (1.6 D), pompa wtryskowa, blok silnika (1.6 D, 1.8 E), inne. Wrocław, tel. 071/352-30-11, 0601/92-97-24
VW PASSAT KOMBİ, 1987 r. : grill, lusterka, roleta. Wrocław, tel. 0691/35-23-33
VW PASSAT, 1988/92 r. : szyby (do drzwi i boczne), ramki okienne, uszczelki, elem. plastikowe wyposażenia wnętrza, klamki, zamki, lusterka, poduszki pow. + taśma i sensor, napinacze pasów (pirotechniczne) oraz inne części. Jelcz-Laskowice, tel. 071/318-93-16
VW PASSAT, 1988/93 r., 1.8-2.0E, 1.9 DTD : silniki, zawieszanie, zderzaki, koła, szyby, lusterka, wnętrza, kierownica, zegary, drzwi, nagrzewnica, el. przodu, klapa tylna, lusterka, wspomaganie kier., błotniki tylne i inne. Legnica, tel. 0607/17-66-93, 0601/84-47-11
VW PASSAT, 1988/93 r. : sprężyna kpl. oraz felgi stalowe z oponami. Złotoryja, tel. 0505/49-57-73
VW PASSAT KOMBİ, 1990 r., 2000 ccm, benzyna : drzwi, zawieszanie tylne, chłodnica, belka pod silnik. Legnica, tel. 0607/39-14-88
VW PASSAT KOMBİ, 1990 r. : fotele, tapicerka, konsola, zderzak tylny, - 300 zł. Luban, tel. 075/72-20-93
VW PASSAT, 1990 r., tarce, zaciski, piasty przednie, - 100 zł. Wrocław, tel. 0691/16-94-93
VW PASSAT, 1990/93 r., skrzynia biegów /5/, silnik (2.0), tarce wentylowane, zaciski, wahacze, piasty, pompa wspomagania, belka pod silnik. Oleśnica, tel. 0692/85-31-03
VW PASSAT, 1991 r., 1800 ccm : drzwi, tylna część nadwozia, części mechaniczne i blacharskie. Krosno Odrzańskie, tel. 0503/77-57-25
VW PASSAT KOMBİ, 1991 r. : karoseria (przód i tył). Wrocław, tel. 0602/68-90-83
VW PASSAT KOMBİ, 1991 r., drzwi, zderzak tylny, hak, lampy tylne, wspomaganie, belka pod silnik. Zgorzelec, tel. 0607/51-46-79
VW PASSAT, 1992 r. : błotniki, pas przedni, maska, reflektory, kierunkowskazy, atrapa, lusterka. Oleśnica, tel. 0603/92-75-92
VW PASSAT KOMBİ, 1992 r., 1800 ccm, benzyna : skrzynia biegów, zawieszanie, szyba przednia, rozrusznik, alternator, monowtrysk z komputerem, ukł. wydechowy, drzwi, relingi, szyby boczne, podsufitka, fotele, boczki, plastik wnętrza, belka tylna. Prudnik, tel. 077/437-61-30
VW PASSAT KOMBİ, 1992 r., 1900 ccm : sprężarka klimatyzacji - 200 zł. Walbrzych, tel. 074/842-53-68, 0606/82-95-54
VW PASSAT KOMBİ, 1992 r. : drzwi tylne prawe i lewe z szybami, klapa tylna z szybą, stan b. dobry. Wrocław, tel. 071/355-68-43 po godz. 19
VW PASSAT KOMBİ, 1992 r., przepustnica - 170 zł, dach - 100 zł. Wrocław, tel. 071/358-00-26, 0604/62-00-46
VW PASSAT, 1993 r., 1900 ccm, turbo D : silnik, skrzynia biegów, półosie, przekł. kierownicza ze wspomaganiem, klamki, silnik 2.0E i inne. Legnica, tel. 0692/87-53-00
VW PASSAT, 1993 r. : kołyska silnika (przednia). Góra, tel. 065/544-73-48, 0602/31-13-83, 0602/31-08-57
VW PASSAT KOMBİ, 1993 r. : szyby drzwi, podnośniki szyb, drzwi lewej strony, ABS, wzmocnienie drzwi. Wrocław, tel. 0505/23-09-93
VW PASSAT, 1993/96 r., nagrzewnica, poduszki pow., sensor, elem. plastikowe, napinacze pasów (pirotechniczne), obudowa filtra powietrza, szyby do drzwi i boczne, ramki okienne, uszczelki, klamki, zamki, pompa wspomagania, komputer oraz inne części. Jelcz-Laskowice, tel. 071/318-97-18
VW PASSAT, 1994 r., 2000 ccm : zawieszanie, osprzęt silnika, blacharka. Krosno Odrzańskie, tel. 0503/77-57-25
VW PASSAT, 1994 r. : szyba przednia, kolumna McPhersona, półosie, wahacze, relingi dachowe, belka tylna, drzwi. Prochowice, tel. 0691/36-77-28
VW PASSAT, 1994 r. : szyba tylna prawa, zderzak przedni. Wrocław, tel. 071/341-65-44 w godz. 10-16
VW PASSAT, 1994 r., 1900 ccm, turbo D : szyby, turbina, kolektor, osłona paska rozrządu. Wrocław, tel. 0501/81-36-18
VW PASSAT, 1995 r., 1900 ccm, TDI : silnik kompletny, oclony, intercooler, zawieszanie tylne, dach z podsufitką do kombi, klimatyzacja kompletna, chłodnica z wentylatorem, ćwiartki, drzwi. Lwówek Śląski, tel. 075/782-37-40
VW PASSAT KOMBİ, 1995 r., 1800 ccm : silnik (do oclenia), błotniki tylny, zderzak, drzwi, osłona tylna, skrzynia biegów, półosie, dach, sanki, maska, wzmocnienie czołowe, inne. Zielona Góra, tel. 0604/81-31-44
VW PASSAT B5, 1998 r. : dach, ćwiartki tylny, podsufitki, szyby, tapicerki, lusterka i inne. Dzierżonów, tel. 0604/43-07-16
VW PASSAT B5, 1998 r., pokrywa silnika, tapicerka, podsufitka, ukł. ABS, elementy plastikowe. Trzebnica, tel. 0609/51-40-68
VW PASSAT, 1998 r., 1900 ccm, TDI, 90 KM : turbina, osłona paska rozrządu, kolektor wydechowy. Wrocław, tel. 071/341-65-44 w godz. 10-16
VW PASSAT, 1999 r., 1900 ccm, TDI : osprzęt silnika, głowica, turbina, komputer, lampy, zderzak, klapa tylna. Świdnica, tel. 0607/06-05-78
VW PASSAT B5, 1999/00 r., deska rozdzielcza, poduszki pow. + sensor, kierownica, napinacze pasów (pirotechniczne), zbiorniczki, drzwi przednie lewe kpl., lusterka, pompa wspomagania, reflektory zespolone (z silniczkami) + halogeny, lampy tylne, elem. plastikowe, pokrywa silnika oraz inne części. Wrocław, tel. 0606/55-25-83
VW PASSAT, 1999/02 r., 1800 ccm, benzyna : skrzynia biegów, drzwi, podłóżnica przednia lewa, błotnik przedni i inne. Sulechów, tel. 0601/20-55-21
VW PASSAT B5, 2001 r., 1900 ccm, TDI : katalizator, górna osłona silnika. Wrocław, tel. 0504/51-71-30
VW PASSAT, GOLF, 1990 r., 1600 ccm, turbo D : silnik, Zagrodno, tel. 0609/86-35-89
VW POLO II : spoilery Kamei. Legnica, tel. 0606/75-68-23
VW POLO GT, 1300 ccm, benzyna : różne części z demontażu. Strzelin, tel. 0504/57-38-55
VW POLO, 1300 ccm : aparat zapłonowy Bosch. Wrocław, tel. 071/372-22-86
VW POLO, 1980 r., drzwi, felgi, szyby, tapicerka, przekł. kierownicy. Wrocław, tel. 071/364-34-16, 0503/37-55-30
VW POLO KOMBİ, 1994 r., 1400 ccm : różne części z demontażu. Wrocław, tel. 0601/70-17-36
VW POLO, 1994/97 r., 2 tys. km : kierownica, poduszki pow., napinacze pasów (pirotechniczne), sensor, taśma pod kierownicę, gałka zmiany biegów (z pokrętkiem). Wrocław, tel. 0606/55-25-83
VW POLO, 1996 r. : zawieszanie, oblauchowanie, silnik, osłwienie. Prusice, tel. 0603/63-17-70
VW POLO, 1996 r., 1400 ccm, benzyna : głowica i inne części silnika. Trzebnica, tel. 071/312-62-96 do godz. 16
VW POLO, 1997 r., 1400 ccm, wtrysk : zawory kompl., chłodnica. Góra, tel. 065/544-73-48, 0602/31-13-83, 0602/31-08-57
VW POLO, 1997 r., 3-drzwiowy, zbiornik paliwa - 100 zł, obudowa grilla - 50 zł, drzwi prawe - 100 zł. Wrocław, tel. 071/345-45-37 wieczorem
VW POLO VARIANT, 1999 r. : lampy, kierunkowskazy białe. Wrocław, tel. 0691/35-23-33
VW POLO KOMBİ, 2000 r. : lampy lewa tylna i 100 zł. Wrocław, tel. 071/349-26-63
VW POLO, GOLF, PASSAT, 1985/90 r., 100 tys. km : silniki (poj. 1300, 1600, 1800, benzyna, diesiel) skrzynię biegów, zawieszanie, lampy, elementy blacharki i inne. Luban, tel. 075/721-52-31, 0604/56-15-28
VW SCIROCCO II

FORD ESCORT 1992 r., 130 tys. km, perlowo szary, na części w całości, stan bardzo dobry, - 3.800 zł. Legnica, tel. 0502/17-81-68 lub 0607/73-87-60

FORD FIESTA, 1983 r., 1100 ccm, beżyna, - 600 zł. Bielawa, tel. 0605/65-31-56

FORD FIESTA, 1985 r. nowa karoseria, cienne szyby, na białych tablicach, - 600 zł. Jelenia Góra, tel. 0505/71-29-41

FORD FIESTA, 1990 r., 1100 ccm, wtrysk, granatowy, 3-drzwiowy, bez prawa rejestracji, stan b. dobry, - 2.300 zł. Zgorzelec, tel. 0607/56-93-46

FORD FIESTA, 1996 r., 1300 ccm w całości lub na części, zarejestrowany, pełna dokumentacja, - 6.400 zł. Wrocław, tel. 0601/70-76-45

FORD GRANADA KOMBI, 1983 r., 2500 ccm, diesel w całości lub na części, - 1.000 zł. Syców, tel. 0604/64-95-73

FORD ORION, 1989 r., 1600 ccm, wtrysk, bordowy, bez prawa rejestracji, stan b. dobry, - 2.700 zł. Zgorzelec, tel. 0607/56-93-46

FORD SCORPIO, 1990 r., 160 tys. km, 2000 ccm, EFI, biały, uszkodzony przód, pełne wyposażenie oprócz skorzonej tapicerki i klimatyzacji, w całości lub na części, - 2.500 zł. Głogów, tel. 0609/78-50-64

FORD SIERRA, 1986 r., 2000 ccm inst. gazowa, nowe amortyzatory, bez prawa rejestracji, - 1.000 zł. Głogów, tel. 076/834-33-40

FORD SIERRA SEDAN, 1988 r., - 2.500 zł. Witaszycy, gm. Jarocin, tel. 0602/19-94-75

FORD TAUNUS, 1980 r., 1600 ccm w całości lub na części, - 350 zł. Wrocław, tel. 071/352-81-21

FORD TAUNUS, 1981 r., 1600 ccm, srebrny metalic, w całości lub na części, - 1.100 zł. Wrocław, tel. 071/781-46-56

FORD TAURUS KOMBI, 1989 r., 3000 ccm, czarny, pełne wyposażenie elektr., klimatyzacja, w całości lub na części. Wrocław, tel. 071/333-21-18, 0502/30-10-07

FORD TRANSIT, 1995 r., 2000 ccm, benzyna, czerwony, składowy, na części, - 1.700 zł. Kalisz, tel. 0600/18-69-54

HONDA CIVIC SEDAN, 1988 r., 1400 ccm, 16V, złoty metalic, automatic, silnik i skrzynia biegów, uszkodzona miska olejowa, mocno rozbity przód, w całości lub na części, - 1.200 zł. Gromadka, tel. 0609/85-42-45

KAMAZ 5320, 1978 r. skrzyniowy, w całości lub na części, - 2.000 zł. Wrocław, tel. 071/341-69-24

LADA NIVA, 1982 r., 1600 ccm w całości lub na części, kompl. dokumentacja, - 3.000 zł. Jelenia Góra, tel. 075/742-36-34, 0605/23-65-37

MAN 1020, 1980 r., 6000 ccm, diesel, czerwony, ciagnik siodłowy, w całości lub na części, - 8.500 zł. Bolesławiec, tel. 0691/83-21-94

MAN B 136, 1987 r., 370 tys. km skrzynia ładunkowa 550x245x220 cm, poj. 13 palet, plandeka, bez prawa rejestracji, - 8.500 zł. Brzeg, tel. 0609/20-37-77

MAZDA 323, 1989 r., 1600 ccm, benzyna, biały, na białych tablicach, - 2.000 zł. Opole, tel. 0502/81-27-80

MAZDA MPV, 1990 r., 3000 ccm, niebieski, automatic, uszkodzona skrzynia biegów, w całości lub na części, - 5.000 zł. Jelenia Góra, tel. 075/767-41-69, 0601/74-67-37

MERCEDES 230 124 E, 1991 r., 2300 ccm, benzyna w całości lub na części, po kolizji, zarejestrowany, pełna dokumentacja, - 10.900 zł. Wrocław, tel. 0601/70-17-36

MERCEDES 406 D, 1974 r., 3000 ccm, zielony, przedłużony, blaszak, bliźniacze koła, na części, po lakierowaniu, - 5.700 zł. Polanica Zdrój, tel. 0607/19-52-68

MERCURY SABLE KOMBI, 1989 r., 3000 ccm pełne wyposażenie elektryczne, techn. sprawnie, tanio, w całości lub na części. Wrocław, tel. 071/333-21-18, 0502/30-10-07

MITSUBISHI COLT, 1989 r., 1300 ccm, benzyna, zielony metalic, 3-drzwiowy, w całości lub na części - 250 EUR. Sulików, gm. Bogatynia, tel. 0603/86-55-45

MITSUBISHI COLT, 1989 r., 1300 ccm, benzyna w całości lub na części - 250 EUR. Zgorzelec, tel. 075/775-58-22

NISSAN MICRA DX, 1987 r., 1000 ccm, biały, składak 1995 r. po wypadku, - 900 zł. Bielawa, tel. 0605/65-31-56

NISSAN MICRA, 1987 r. w całości lub na części, - 5.000 zł. Wrocław, tel. 071/352-87-77

NISSAN SUNNY COUPE SLX, 1988 r., 1600 ccm, czerwony, bez prawa rejestracji, stan dobry, - 1.150 zł. Zgorzelec, tel. 0505/46-08-80

NISSAN 522, 1987 r., 55 tys. km, 2120 ccm, granatowy, kabina 2-osobowa, techn. sprawnie, w całości lub na części, - 600 zł. Kamieniec Żabkowicki, tel. 074/665-74-67

OPEL ASCONA SEDAN, 1982 r., 80 tys. km, 1300 ccm, zielony, do lakierowania, brak silnika, stan dobry, - 700 zł. Wałbrzych, tel. 074/666-25-26

OPEL COMMODORE, 1979 r., 2000 ccm, wtrysk, czarny, na części, techn. sprawny, po remoncie silnika, do poprawek blacharskich, zarejestrowany, ważny przegląd techn., - 1.500 zł. Wrocław, tel. 0501/56-93-62

OPEL KADETT, 1981 r., 1200 ccm, niebieski, w całości lub na części, - 600 zł. Stary Wiązów, powiat strzeziński, tel. 071/394-51-46

OPEL KADETT, 1987 r., 1300 ccm, benzyna, piaskowy metalic, 3-drzwiowy, I właściciel, alarm, felgi, - 2.300 zł. Zgorzelec, tel. 0505/46-08-80

OPEL KADETT, 1987 r., 1600 ccm w całości lub na części, zarejestrowany w kraju, pełna dokumentacja, po kolizji, - 2.750 zł. Wrocław, tel. 0601/70-76-45

OPEL OMEGA KOMBI, 1992 r., 131 tys. km, 2000 ccm, benzyna, złoty metalic, szyberdach, wspomaganie kier., ABS, centralny zamek, hak, szeroka listwa, el. regul. reflektory, na zachodnich tablicach - 1.250 EUR. Jawor, tel. 0600/18-18-51, 0609/80-21-24

OPEL REKORD, 1978 r., 2000 ccm, granatowy, uszkodzony silnik, w całości lub na części, - 800 zł. Legnica, tel. 0601/89-05-08

OPEL REKORD KOMBI, 1984 r., 2300 ccm, diel, srebrny metalic, sprawny, uszkodzony tył, pełna dokumentacja, - 1.300 zł. Wrocław, tel. 0601/70-89-31

PEUGEOT 106, 1995 r., 1200 ccm, czerwony, w całości lub na części, po kolizji, zarejestrowany w kraju, pełna dokumentacja, - 4.400 zł. Wrocław, tel. 0601/70-76-45

PEUGEOT 405, 1989 r., 1600 ccm w całości lub na części, zarejestrowany w kraju, pełna dokumentacja, - 2.850 zł. Wrocław, tel. 0601/70-17-36

PEUGEOT J5, 1986 r., 2500 ccm, diesel po spalaniu, zarejestrowany, 2.900 zł. Opole, tel. 0607/50-48-50

PEUGEOT J5, 1993 r., 2500 ccm, diesel zdekompletowany, udokumentowany, - 2.000 zł. Walbrzych, tel. 074/847-87-99, 0603/93-52-50

POLONEZ, 1980 r., 1500 ccm, czerwony, w całości lub na części, pełna dokumentacja, zarejestrowany, - 1.550 zł. Wrocław, tel. 0503/62-14-10

POLONEZ CARO GLE, 1992 r., 1500 ccm po kolizji, w całości lub na części, pełna dokumentacja, zarejestrowany, - 1.550 zł. Wrocław, tel. 0601/70-17-36

RENAULT 14, 1982 r., 1210 ccm, benzyna w całości lub na części, brak przeglądu, techn. sprawny, stan dobry, - 600 zł. Legnica, tel. 076/856-02-48

RENAULT 5, 1982 r., - 400 zł. Jelenia Góra, tel. 0609/70-46-76

RENAULT FUEGO, 1981/91 r., 1400 ccm el. otw. szyby, wspomaganie, komputer, do poprawek i lakierowania, stan silnika dobry, brak przeglądu i OC, kpl. dokumentacja. Żary, tel. 068/375-92-37, 0607/67-91-92

RENAULT MASTER, 1987 r. brak silnika i półosi, zarejestrowany, w całości lub na części, - 1.700 zł. Głiwów, tel. 074/837-80-63

RENAULT TRAFIC, 1983 r., diesel w całości lub na części, - 6.000 zł. Wrocław, tel. 071/352-87-77

ROBUR BUS, 1983 r. bez silnika, - 600 zł. Kłodzko, tel. 074/871-45-30

ROBUR, 1988/89 r., zielony, techn. sprawny, w całości lub na części, - 2.500 zł. Brzeg, tel. 0604/84-50-17

SAAB 900 V, 1985 r., - 1.300 zł. Zgorzelec, tel. 075/771-59-30

SKODA 105, 1979 r. na części, po remoncie kapitalnym, - 1.000 zł. Głogów, tel. 076/832-17-74

SKODA 105 L, 1981 r., 1050 ccm, niebieski, silnik wymieniony w 1998 r., blacharka do poprawek, bez przeglądu i OC, sprawny, nowy akumulator - 330 zł. Wrocław, tel. 0609/47-30-67, 071/788-00-70 po 20

SKODA 105, 1981 r., 85 tys. km, pomarańczowy, I właściciel, oddam za możliwość wyrejestrowania Wrocław, tel. 071/329-64-29

SKODA FAVORIT 135 LS, 1992 r. w całości lub na części, zarejestrowany w kraju, pełna dokumentacja, - 3.500 zł. Wrocław, tel. 0601/70-17-36

SUZUKI VITARA CABRIO, 2000 r., 2000 ccm, czarny, bez prawa rejestracji, w całości lub na części, - 6.000 zł. Legnica, tel. 0691/20-18-46

TOYOTA COROLLA GT, 1988 r., 1600 ccm, 16V, biały, 5-drzwiowy, centralny zamek, wspomaganie, szyberdach, na białych tablicach, - 1.800 zł. Namysłów, tel. 077/419-60-20

TOYOTA HIACE, 1981 r. w całości lub na części, - 400 zł. Dębno, powiat myśliborski, tel. 0600/36-59-61

TRABANT 601, 1987 r. brak dokumentacji, - 200 zł. Jeszkowice, tel. 071/318-04-58 wieczorem

VOLVO F12, 1988 r. ciagnik siodłowy, po kradzieży, w całości lub na części, - 8.000 zł. Prochowice, tel. 0608/63-97-80

VW GOLF I CABRIO, 1980 r., 1600 ccm, benzyna, kolor morski metalic, - 3.600 zł. Kalisz, tel. 0600/18-69-54

VW GOLF, 1983 r. bez prawa rejestracji, - 1.800 zł. Rychtal, tel. 062/781-63-01

VW GOLF II, 1983 r., 1600 ccm, benzyna, brązowy metalic, 3-drzwiowy, bez prawa rejestracji, - 1.300 zł. Zgorzelec, tel. 0607/56-93-46

VW GOLF, 1983 r., 1100 ccm, czerwony, bez prawa rejestracji, stan dobry, w całości lub na części, - 1.000 zł. Kamieniec Żabkowicki, tel. 074/817-30-28, 0604/73-06-18

VW GOLF, 1986 r., 150 tys. km, 1600 ccm, diesel, czerwony, 3-drzwiowy, bez wypadku, bez prawa rejestracji, - 2.800 zł. Wrocław, tel. 071/354-30-72

VW GOLF II, 1987 r., 1300 ccm, benzyna, biały, 3-drzwiowy, szyberdach, na białych tablicach - 500 EUR. Głubczyce, tel. 077/486-85-64, 0603/80-24-78

VW GOLF II GTI, 1988 r., 181 tys. km, 1800 ccm, czerwony, 4-drzwiowy, szyberdach, alarm, felgi, pełna szymba, nowy model silnika, komputer, stan b. dobry, na zachodnich tablicach - 830 EUR. Jawor, tel. 0600/18-18-51, 0609/80-21-24

VW GOLF, 1988 r., 1600 ccm, czerwony, 3-drzwiowy, na zachodnich tablicach - 2.400 zł. Leszno, tel. 0607/04-56-67

VW GOLF I CABRIO, 1989/0 r., 1600 ccm, benzyna, morski metalic, na części, nowy dach, - 3.600 zł. Kalisz, tel. 0600/18-69-54

VW LT 28, 1980 r., 2400 ccm, diesel zdekompletowany, udokumentowany, - 600 zł. Wałbrzych, tel. 074/847-87-99, 0603/93-52-50

VW PASSAT, 1981 r., 1600 ccm, benzyna, brązowy, 5-drzwiowy, 5-biegowy, RO, w całości lub na części, - 1.550 zł. Karpacz, tel. 075/761-93-70, 0609/26-96-36

VW PASSAT KOMBI, 1989 r., 1800 ccm w całości lub na części, po kolizji, zarejestrowany w kraju, pełna dokumentacja. Wrocław, tel. 0601/70-17-36

VW PASSAT, 1990 r., 1800 ccm, benzyna kpl. dokumentacja, - 4.500 zł. Bolesławiec, tel. 0692/89-50-07

VW PASSAT KOMBI, 1992 r., 380 tys. km, 1800 ccm wyrejestrowany, bez prawa rejestracji, - 4.500 zł. Wrocław, tel. 0505/44-23-31

VW POLO, 1979 r. w całości lub na części, - 200 zł. Dębno, powiat myśliborski, tel. 0600/36-59-61

VW POLO, 1979 r. na części, zarejestrowany, - 200 zł. Dębno Polskie, tel. 0600/36-59-67

VW POLO, 1986 r. na części, na zachodnich tablicach - 800 zł. Dębno Polskie, tel. 0600/36-59-67

VW POLO KOMBI, 1994 r., 1400 ccm w całości lub na części, po kolizji drogowej, zarejestrowany w kraju, pełna dokumentacja, - 4.200 zł. Wrocław, tel. 0601/70-17-36

VW TRANSPORTER T2, 1987 r., 1600 ccm, turbo D blaszak, bez prawa rejestracji, - 3.500 zł. Opole, tel. 0607/50-48-50

WARTBURG 353, 1983 r., 992 ccm, żółty uszkodzony silnik, w całości lub na części, - 250 zł. Golanka Górna 25, tel. 076/857-58-01

ŻUK A-11, 1975 r. w całości lub na części, - 500 zł. Myszków, gm. Marciniowice, tel. 074/850-56-72

STAROCIE



CITROEN 2CV, 1972 r., 600 ccm, stan b. dobry, dużo części, techn. sprawny, przegląd do 01.2003 r. Wrocław, tel. 071/791-75-41

CITROEN BL 11, 1948 r. zarejestrowany, po remoncie, - 35.000 zł. Dzierżonów, tel. 074/831-33-03, 0603/71-59-88

CZĘŚCI DO FORDA TAUNUSA M12, 1965 r. szyba przednia i tylna, atrapa z logo Wygniarki, woj. zagański, tel. 0607/84-71-94

CZĘŚCI DO MERCEDESA 110, 115 różne z demontażu Jawor, tel. 0503/55-51-83

FIAT 125p, 1974 r., 73 tys. km, 1500 ccm zielony, fabryczny wygląd, 100% sprawny, - 3.300 zł. Głogów, tel. 0609/46-23-46

FIAT BERLINA, 1939 r., - 11.500 zł. Nysa, tel. 077/433-56-31

FORD CORTINA, 1962 r., 1500 ccm biały, oryginalny, skrzydlak angielski, kompletna dokumentacja, do remontu, + części, - 2.700 zł. Legnica, tel. 076/862-07-52, 0601/44-92-19

FORD TAUNUS 12M, 1964 r., 1500 ccm, V4 pomarańczowy, oryginalny w 99%, kpl. dokumentacja, do remontu, - 3.300 zł. Opole, tel. 0600/21-23-41, 0608/42-62-55

KUPIE VW BUSA, 1950-69 r. tzw. „buli”, model przed „ogórkiem”, dzielona szyba z przodu, leżące przednie lampy, male lampy z tyłu, wersja nadwozia obojczna, w przystępnej cenie, może być bez dokumentów, stan dowolny. Wrocław, tel. 0504/00-33-80

MERCEDES 110, 1967 r. do remontu kapitalnego, - 2.700 zł. Jawor, tel. 0601/55-09-32



MOTOCYKL DKW 200, 1936 r., 22 tys. km, 200 ccm, techn. sprawny, - 5.800 zł. Wrocław, tel. 071/791-58-41

STEYR 200, 1939 r., 1400 ccm, benzyna, oryginalna limuzyna, 4-drzwiowy, techn. sprawny, - 15.000 zł. Wrocław, tel. 071/783-70-66

TRABANT 601, 1970 r., 595 ccm niesprawny silnik, dużo części, nowe tablice, - 300 zł. Lubsko, tel. 068/457-37-16

VW VARIANT, 1970 r., 1600 ccm zielony, automatic, - 1.000 zł. Zagań, tel. 0604/24-12-78

WARSZAWA GARBUS, 1966 r. po remoncie blacharki, - 5.000 zł. Wrocław, tel. 0605/27-65-32

WOLGA M-21, 1964 r., 80 tys. km, 2500 ccm czarny, do remontu, - 3.500 zł. Głogów, tel. 0609/52-30-11

ZAMIENIE WARTBURGA 353, 1967 r., 993 ccm, ważny przegląd, szyberdach, stan silnika i blacharki dobry, na narzędzia elektryczne i mechaniczne, motorynkę lub inne propozycje. Wałbrzych, tel. 0603/62-62-81

ZASTAWA 750, 1966 r., 750 ccm techn. sprawny, + części, - 3.100 zł. Oleśnica, tel. 071/398-14-22

POJAZDY SPECJALNE

AUTOCYSTERNA JOLCA 315, 1984 r., 4 tys. km, 11100 ccm, kupiony z właściciele, po remoncie kapitalnym, odbiór dozorowy i techniczny do 05.2003 r., nowe akumulatory, dystrybutor i licznik wydawanego paliwa, - 30.000 zł + VAT. Swierzawa, woj. jeleniogórski, tel. 0607/97-70-83

AUTOKEMPING MERCEDES 407 D, 1975 r., 130 tys. km, 2400 ccm, diesel nadwozie furgon, przedłużony, podwyższony, drzwi boczne, składki, zlewomywak, 4 miejsca do spania, stół, zarejestrowany na 9 osób, - 3.700 zł. Wrocław, tel. 0606/99-56-37

AUTOKEMPING VW TRANSPORTER T3, 1985 r. podwyższony, lodówka, kuchenka, zlewomywak, izolacja termiczna, rolety, szafka, - 5.000 zł. Jelenia Góra, tel. 0691/69-81-68

AUTOSKLEP ŻUK, 1974 r. boki otwierane, rożen na 24 kurczaki, - 5.300 zł. Gryfów Śl., tel. 075/781-42-63

AUTOSKLEP ŻUK A-06M, 1976 r. otwierany bok, nowy rożen na 24 kurczaki, - 5.200 zł. Gryfów Śl., tel. 075/781-42-63

BANKOWÓZ VW TRANSPORTER T4, 1997 r., 300 tys. km, 2400 ccm, diesel szyby kuloodporne, - 52.000 zł. Opole, tel. 077/453-05-44

CIĄGNIK LEŚNY LKT 120, 1987 r., - 26.000 zł. Pokój, tel. 077/469-81-57

CIĄGNIK LEŚNY LKT-120, 1986 r., - 26.000 zł. Pokój, tel. 077/469-81-57

DŹWIG HYDROS, 1983 r., stan b. dobry, udźwig 40 t, kompl. dokumentacja dozorowa, - 110.000 zł + VAT. Tlumaczów, tel. 0603/71-67-11

DŹWIG POLAN, 1988 r., samojedyny, 16 t, oryginalny lakier, dodatkowe trzy nadstawki, aktualny dozwór, stan dobry, - 20.000 zł. Brzeg, tel. 077/416-96-88, 0602/81-78-99

DŹWIG PRAGA 17T, 1982 r., stan b. dobry, udźwig 7t, kompl. dokumentacja dozorowa, teleskop, - 20.000 zł + VAT. Tlumaczów, tel. 0603/71-67-11

CADILLAC ELDORADO CABRIO

1973 r., 6 tys. km, 5700 ccm, benzyna biały, nowe opony, ukł hamulcowy i akumulator, po renowacji silnika i karoserii, wszystkie el. dodatki, skórzana tapicerka, klimatyzacja, oryg. RO, oryginalny w 100 %, cena do uzgodnienia. Jelenia Góra, tel. 075/642-68-36

LADOWARKA KAELEB SL 18E, 1982 r. l. yzka 3 2 m3, - 59.000 zł + VAT. Legnica, tel. 076/722-13-29, 0604/37-40-74



DŹWIG STAR 66, 1983 r., 6000 ccm, benzyna udźwig 8 t, teleskopowy, hydrauliczne podpory, kabina operatora, - 6.800 zł lub zamienie na Poloneza Trucka itp. Wrocław, tel. 0501/78-29-50

UAZ 469 B, 1974 r., 80 tys. km, 2400 ccm, diesel, ANDORIA plastikowy dach, ururowany, - 6.000 zł. Międzygórze, tel. 074/813-52-26

UAZ 469 B, 1976 r., kolor khaki nowe opony i plan-deka, silnik po remoncie, stan b. dobry, w pełni sprawny, oryginalny, - 7.500 zł. Zielona Góra, tel. 0603/94-03-33

UAZ 31514, 2000 r., 20 tys. km, benzyna + gaz popielaty, wersja generalska, 7-osobowy, naped 4x4, na gwarancji, konserwacja, stan idealny, - 22.000 zł. Olawa, tel. 071/313-88-83, 0606/12-42-14

USZKODZONE

„ABA - ATRAKCYJNE ABSOLUTNIE AKTUALNIE - ATRAKCYJNIE AUTA CAŁE KUPIE oraz po wypadku, każde rodzaje uszkodzeń! - osobowe, terenowe, dostawcze, ciężarowe i Vany. Dzwon!!! 100% satysfakcja. Dojeżdżamy do klienta w każde miejsce, odbieramy auto własnym transportem!!!, Najwyższe ceny i, Gotówka oraz ręki i ZAWSZE AKTUALNE 24H !!!, autokup@poczta.onet.pl. Wrocław, tel. 0601/16-83-84, 0601/78-82-84 81010722

AAAA „ABSOLUTNIE AUTO - HANDEL „PALCARS“ SPRZEDAŻ I SKUP AUT, powypadkowych,, uszkodzonych i cacych., AUTA POWYPADKOWE Z FIRMY UBEZPIECZENIOWEJ, WSPÓLPRACUJEMY Z „TuR WARTA S.A.“, W ofercie na placu 90 aut. NAJLEPSZE CENY i, Zapewniamy tani transport, Prowadzimy również SPRZEDAŻ CZĘŚCI UŻYWANYCH I POMOĆ DROGOWĄ 24h oraz SKUP AUT, czynne od pn.-pt. 8-17 i sob. 8-14, wyłot na Jelcz, 1 km za mostem „Chrobrego“, przy torach kolejowych,, e-mail:palcars@wp.pl, Wrocław, ul. Swojczycka 99, tel. 0601/70-17-36 non stop, 071/348-34-78 /fax, 071/348-26-11 81010732

AUDI 100, 1979 r., 2200 ccm, srebrny metalic, automat, inst. gazowa, kola zimowe, automatic, po remoncie kapitałowy, uszkodzony, - 2.000 zł lub zamienię na droższy, np. Audi 100, Opel Omega, Bielawa, tel. 074/832-51-15, 0601/81-85-83

AUDI 100, 1989 r., 2000 ccm, diesel, biały, uszkodzony prawy przód, silnik do uruchomienia, z urzęd. celnego, - 3.900 zł lub zamienię. Bolesławiec, tel. 075/644-33-81

AUDI 100, 1989 r., 2000 ccm, diesel, biały, sztyberdach, uszkodzony prawy przód, 7 lat nie eksploatowany, z urzęd. celnego, - 3.900 zł. Chojnow, tel. 076/817-75-26

AUDI 80, 1982 r., 1600 ccm, diesel, czerwony, zarejestrowany, zdekompletowany, - 1.200 zł lub zamienię na RM samochodowy z CD. Oleśnica, tel. 071/314-33-73, 0601/41-23-29

AUDI 80, 1989 r., 2000 ccm, benzyna, niebieski metalic, uszkodzona lewa strona, przód, - 4.500 zł. Piszarzewice, gm. Kamienna Góra, tel. 0691/60-82-66

AUDI 90 QUATTRO, 1989/90 r., 2300 ccm, czarny metalic, uszkodzony prawy przód, - 4.000 zł. Polanica Zdrój, tel. 074/868-17-46, 0602/80-50-49

AUDI CABRIO, 2000 r., 1900 ccm, TDi po wypadku - 7.000 EUR. Opole, tel. 077/455-45-69

BMW 318 E-36, 1992 r., - 13.000 zł. Opole, tel. 077/442-54-47, 0503/94-72-35

BMW 320, 1977 r., 2000 ccm, granatowy, instalacja gazowa, stan dobry, silnik do remontu, - 800 zł. Wrocław, tel. 0607/10-46-88

BMW 324, 1987/89 r., 2400 ccm, diesel, perłowo-czarny, 4-drzwiowy, 5-biegowy, z urzęd. celnego, do rejestracji, - 4.900 zł. Bolesławiec, tel. 075/644-33-81

BMW 520, 1981/87 r., uszkodzony tłumik, w ciągłej eksploatacji, - 1.900 zł. Kędzierzyn-Koźle, tel. 0606/91-59-31

BMW 525 KOMBI, 1992 r., TDS, czarny, sztyberdach el. (podwójny), uszkodzony przód, - 18.000 zł. Bolesławiec, tel. 0504/50-07-77

BMW 750, 1988 r., biały, uszkodzona automatyczna skrzynia biegów, pełne wyposażenie oprócz skórzanej tapicerki, - 7.000 zł. Chorzów, tel. 0600/48-84-41

CHRYSLER VOYAGER, 1998 r., 3000 ccm, benzyna, biały, spalone wnętrze, silniki zawieszania techn. sprawne, do malowania blacharki, zarejestrowany, - 29.500 zł. Legnica, tel. 076/722-48-68, 0601/84-47-11

CITROEN AX, 1996 r., 1500 ccm, diesel, zielony, 5-drzwiowy, mocno uszkodzony, - 3.000 zł. Zielona Góra, tel. 0604/77-19-03

CITROEN EVASION, 1999 r., 30 tys. km, 2000 ccm, HDI, srebrny, 7-osobowy, klimatyz., wyposażenie elektryczne, brak instalacji elektrycznej przodu, - 45.000 zł lub zamienię. Nowa Ruda, tel. 0604/15-24-93

CITROEN XSARA KOMBI, 2000 r., 40 tys. km, 1900 ccm, diesel, niebieski, uszkodzony, kupiony w salonie, - 10.000 zł. Luban, tel. 075/721-52-31, 0604/56-15-28

DAEWOO ESPERO, 1998 r., 120 tys. km, 1500 ccm, 16V, zielony, uszkodzony, pełne wyposażenie oprócz skórzanej tapicerki, - 6.000 zł. Wrocław, tel. 0502/98-15-44

FIAT 126p, 1984 r., 650 ccm, pomarańczowy, do lakierowania maska, klapa tylna i drzwi, uszkodzone sprężło, nowe tablice rej., przegląd do 10.2002 r., - 250 zł lub zamienię na inny. Lubin, tel. 076/746-25-67, 0604/26-40-59

FIAT 126p, 1986 r., 65 tys. km, 650 ccm, niebieski, po remoncie silnika, nowe zwrotnice, sprężyny i wahacz, ciemne szyby tylne, lotnicze felce, porysowana lewa strona, atrakcyjny wygląd, - 550 zł. Bożków, gm. Nowa Ruda, woj. kłodzki, tel. 0505/62-43-35

FIAT 126p, 1989 r., 650 ccm, benzyna, czerwony, stan dobry, szeroka deska rozd., zapłon w stacyjce, uszkodzona skrzynia biegów (I bieg), - 950 zł. Wrocław, tel. 071/322-26-42 w godz. 9-16

FIAT 126p FL, 1989 r., 650 ccm, granatowy, lotnicze felce, stan opon dobry, podwozie do naprawy blacharskiej, - 850 zł. Wrocław, tel. 0503/94-89-74

FIAT 126p BIS, 1989/90 r., 62 tys. km, 702 ccm, biały, deska rozdzielcza nowego typu, alternator, dmuchawa, zapłon w stacyjce, nowy akumulator, po remoncie układu hamulcowego, lekko uszkodzona skrzynia biegów, stan dobry, - 1.300 zł. Wrocław, tel. 071/328-78-77

FIAT 126p FL, 1994 r., 60 tys. km, 650 ccm, czerwony, uszkodzony przód, bez korozji, nowe opony i akumulator, stan silnika b. dobry, - 1.100 zł. Jelcz-Laskowice, tel. 0503/68-40-19

FIAT 126p, 1996 r., 20tylki, lekko uszkodzony przód i tył, do poprawek lakierniczych, - 1.850 zł. Legnica, tel. 0692/25-80-60

FIAT 126p, 1997 r., 39 tys. km, ciemnozielony metalic, uszkodzony bok i przód, - 2.800 zł. Krapkowiec, tel. 0604/32-01-10

FIAT CINQUECENTO, 1993 r., 700 ccm, zielony metalic, lekko uszkodzony przód, szyby i drzwi bez uszkodzeń, techn. sprawny, - 3.800 zł. Wrocław, tel. 071/325-40-93, 0609/20-08-64

FIAT CINQUECENTO VAN, 1997 r., 51 tys. km, 700 ccm, czerwony, po lakierowaniu, - 6.000 zł. Wrocław, tel. 0605/92-97-36

FIAT CINQUECENTO VAN, 1998 r., 900 ccm, czerwony, uszkodzony tył, techn. sprawny, - 5.500 zł. Opole, tel. 0607/12-73-50

FIAT CROMA, 1990 r., 186 tys. km, 1900 ccm, TDI, stalowy, uszkodzony, wymieniona maska i zderzak, - 6.200 zł. Jelenia Góra, tel. 0607/79-93-68

FIAT DOBLO, 2001 r., 5 tys. km, 1900 ccm, diesel, czerwony, 5-osobowy, bogale wyposażenie, 4 pod. powietrzne, lekko uszkodzony, - 32.900 zł. Bojanowo, tel. 065/545-67-04, 0607/04-78-05

FIAT DUCATO MAXI, 1998 r., 500 tys. km, 2500 ccm, diesel, biały, uszkodzony przód, częściowo naprawiony, - 30.000 zł. Zabkowice Śląskie, tel. 0603/10-16-60, 0605/11-35-70

FIAT DUCATO, 2000 r., 2800 ccm, TDI, biały, maxi, uszkodzony lewy tył - 4.500 EUR + opłaty, Wałbrzych, tel. 0600/49-41-28, 0600/49-41-38

FIAT FIORINO, 1988 r., 1500 ccm, benzyna, wtrysk kpl. dokumentacja, mocno uszkodzony, - 1.000 zł. Wałbrzych, tel. 0692/62-33-99

FIAT PUNTO 75, 1995 r., 30 tys. km, 1400 ccm, niebieski, uszkodzony lewy przód, - 10.800 zł. Kluczbork, tel. 0604/88-50-38

FIAT TEMPRA, 1991 r., srebrny, pełne wyposażenie el., sztyberdach, uszkodzony przód (maska, biotnik, lampy), - 4.800 zł. Oleśnica, tel. 0504/90-31-44

FORD ESCORT, 1983 r. alum. felgi, uszkodzony silnik, kpl. dokumentacja, stan karoserii b. dobry, - 1.500 zł. Wałbrzych, tel. 0691/56-86-37

FORD ESCORT, 1986/87 r., 1600 ccm, diesel, zarejestrowany, mocno uszkodzony przód, - 1.550 zł. Jelenia Góra, tel. 0607/55-81-59

FORD ESCORT, 1991 r., 1600 ccm, benzyna, bordowy metalic, uszkodzony przód, - 5.400 zł. Konary, tel. 076/871-90-27

FORD ESCORT, 1991 r., 64 tys. km, 1600 ccm, EFI, niebieski, 3-drzwiowy, welurowa tapicerka, centralny zamek, sztyberdach, pełna dokumentacja, na białych tablicach - 3.400 zł. Wrocław, tel. 071/353-60-72, 0504/91-02-40

FORD ESCORT, 1992 r., 100 tys. km, 1400 ccm, niebieski, ocynony w całości, karta pojazdu, - 3.200 zł. Luban, tel. 075/721-52-31, 0604/56-15-28

FORD ESCORT, 1994 r., 1800 ccm, turbo D, biały, uszkodzony przód, - 3.900 zł. Polanica Zdrój, tel. 074/868-45-51

FORD ESCORT SKŁADAK, 1994 r., 1600 ccm, diesel, mocno uszkodzony, przegląd do 03.2003 r., - 4.300 zł. Zbąszyn, tel. 0691/59-01-38

FORD ESCORT KOMBI, 1998 r., 28 tys. km, 1400 ccm, benzyna, fioletowy, uszkodzona klapa tylna i zderzak - 3.800 EUR. Sulikow, tel. 075/775-58-22

FORD FIESTA, 1983/88 r., 950 ccm, czarny, sztyberdach, lekko uszkodzony, - 1.500 zł. Wrocław, tel. 071/345-42-59 wieczorem, 0606/73-15-29

FORD FOCUS KOMBI, 2001 r., 35 tys. km, niebieski metalic, uszk. lewa strona i tył dachu, techn. sprawny, poduszki pow. całe, wspomaganie, l.właściwości, kupiony w salonie, - 27.000 zł. Wrocław, tel. 0602/49-02-07

FORD FOCUS KOMBI, 2001 r., 57 tys. km, 1800 ccm, TDI, srebrny metalic, 4 poduszki powietrzne, klimatyzacja, el. otw. szyby, el. reg. lusterka, ABS, relingi dachowe - 7.900 EUR + opłaty. Wrocław, tel. 071/355-68-10, 0605/55-90-30

FORD FOCUS KOMBI, 2002 r., 4 tys. km, 1800 ccm, TDI, kolor grafitowy, uszkodzony tył - 8.300 EUR + opłaty. Wałbrzych, tel. 0600/49-41-28, 0600/49-41-38

FORD MONDEO KOMBI, 2001 r., 30 tys. km, 2000 ccm, TDI, granatowy, klimatyzacja, 6 pod. powietrznych, pełne wyposażenie el., lekko uszkodzony, techn. sprawny - 8.700 EUR + opłaty. Rakowice, tel. 071/392-62-25, 0604/53-55-25, 0600/95-83-87

FORD SCORPIO, 1985 r., 1800 ccm, benzyna, niebieski, stan blacharki i silnika dobry, stan opon b. dobry, po wymianie maski przedniej, biotnika oraz belek (górnej i dolnej), zabrane wnętrze, welurowa tapicerka, rozki tylna kanapa, ABS, zarejestrowany, brak rozkładki, przedniego zderzaka i chłodnicy, - 2.850 zł. Wrocław, tel. 0504/50-34-89, 0505/84-38-88

FORD SCORPIO GHIA KOMBI, 1995/96 r., 2500 ccm, TDI, pełne wyposażenie oprócz skórzanej tapicerki, techn. sprawny, - 16.800 zł. Kowary, tel. 075/761-44-89, 0609/37-59-26

FORD SIERRA KOMBI, 1985 r., 114 tys. km, 2300 ccm, diesel, zielony, uszkodzona lewa strona, - 2.300 zł. Opole, tel. 0601/06-43-69

FORD SIERRA, 1985 r., 2300 ccm, diesel kompl. dokumentacja, po spaleniu, - 600 zł. Jelenia Góra, tel. 0607/52-74-19

FORD SIERRA KOMBI, 1985 r., 114 tys. km, 2300 ccm, diesel, zielony, uszkodzona lewa strona, - 2.300 zł. Opole, tel. 0601/06-43-69

FORD SIERRA, 1986 r., 1800 ccm, biały, lekko uszkodzony silnik, 5-drzwiowy, stan dobry, przejeżdżany, ważny przegląd, - 1.100 zł. Wrocław, tel. 071/345-71-65, 0607/82-03-48

FORD SIERRA KOMBI, 1989 r., 2300 ccm, diesel, biały, mocno uszkodzony, - 1.700 zł. tel. 0501/63-58-73

FORD TAURUS, 1990 r., 120 tys. km, 3000 ccm, brązowy, uszkodzony lewy bok, sprawny technicznie, komplet części gratis, - 5.000 zł. Sułechów, tel. 0601/20-55-21

FORD TRANSIT, 1987 r., biały, podwyższony, krótki, do malowania, - 7.500 zł. Woiów, tel. 0609/25-59-69

HONDA LEGEND, 1989 r., 220 tys. km, granatowy metalic, pełne wyposażenie, uszkodzony przegub i bieg wsteczny, - 5.500 zł. Chwałków, tel. 074/850-79-79, 0503/89-70-58

ISUZU GEMINI, 1989 r., 1500 ccm, benzyna, niebieski, 4-drzwiowy, 5-biegowy, klimatyzacja, uszkodzony lekko przód, - 9.400 zł lub zamienię Chojnow, tel. 076/818-19-91, 0604/32-01-93

LAND ROVER FREELANDER, 2001/02 r., 2 tys. km, 2000 ccm, TDI przedzielony, 5-drzwiowy, typonic, klimatyzacja, pełne wyposażenie el., alum. felgi, uszkodzona prawa strona, techn. sprawny, 13.500 EUR + opłaty. Strzelin, tel. 071/392-62-25, 0604/53-55-25, 0600/95-83-87

MAZDA 626, 1986 r., biały, po wypadku, - 2.600 zł. Wrocław, tel. 071/332-48-87

MAZDA 626 SEDAN, 1986 r., 2000 ccm, benzyna, srebrny, uszkodzony przód, silnik sprawny, sztyberdach, hak, - 1.800 zł. Wrocław, tel. 0503/08-11-48, 0501/21-09-06

MAZDA 626 SEDAN, 1990 r., 200 tys. km, 2000 ccm, diesel, szary metalic, wspomaganie kier., centralny zamek, el. otw. szyby, el. reg. lusterka, welurowa tapicerka, alum. felgi, uszkodzony silnik, - 5.200 zł. Żary, tel. 068/371-05-24, 0604/60-62-23

MAZDA 626 SEDAN, 1992 r., 2000 ccm, srebrny, klimatyzacja, el. otw. szyby, uszkodzony, - 12.000 zł. Jelenia Góra, tel. 0601/87-65-57

MAZDA 626, 1992 r., 2500 ccm, V6, 24V inst. gazowa, wspomaganie, ABS, pełne wyposażenie elektr., lempomat, po dachowaniu, zarejestrowany w kraju, - 8.000 zł. Wrocław, tel. 0601/44-74-05

MAZDA XEDOS 9, 1995 r., 156 tys. km, 2500 ccm, perłowogranatowy, b. lekko uszkodzony, - 19.000 zł. woj. lubuskie, tel. 0605/28-80-66

MAZDA XEDOS 9, 1995 r., 2500 ccm klimatyzacja, centralny zamek, el. otw. szyby, sztyberdach, alum. felgi, lekko uszkodzony przód, - 19.000 zł. Zielona Góra, tel. 0605/28-80-66

MERCEDES 190 E, 1991 r., 1800 ccm sztyberdach, el. otw. szyby, el. wysuwana antena, w kraju od 3 lat, koszt naprawy ok. 2.000 zł, cena - 12.800 zł. Legnica, tel. 0607/97-40-00

MERCEDES 200 123 D, 1976 r., 2000 ccm, czerwony, uszkodzony silnik, poza tym stan dobry, po malowaniu w 2000 r., 3-miesięczny akumulator Bosch Silver, 50% zniżki za OC, - 1.100 zł. Wołów, tel. 071/389-31-36

MERCEDES 240 123, 1984 r., 220 tys. km, 2400 ccm, diesel, biały, po wypadku, uszkodzony dach i tył, zarejestrowany w kraju, „twardy dowód“, - 2.000 zł. Wrocław, tel. 0502/59-96-69

MERCEDES 406, 1972 r. kontener, do częściowego remontu, - 3.000 zł. Polkowice, tel. 076/845-40-16

MERCEDES SPRINTER 208, 1995 r., 170 tys. km, 2300 ccm, diesel, biały, ABS, ABD, hak, blokada skrzyni biegów, alarm, centralny zamek, uszkodzony tył, koszt naprawy ok. 3.000 zł, - 21.000 zł. Wrocław, tel. 0601/78-88-62

MERCEDES SPRINTER 312, 1998 r., 133 tys. km ABS, ABD, EDC, SRS, wspomaganie, immobilizer, uszkodzony bok, - 44.000 zł (możl. wyst. fakt. VAT), tel. 0605/21-08-16

MERCEDES VITO 110, 1996 r., 69 tys. km, 2300 ccm, turbo D, zielony, poobijany, dolakerowania, - 34.000 zł. Wałbrzych, tel. 0600/49-41-38

MERCEDES VITO 110, 1996 r., 165 tys. km, 2300 ccm, TDi, niebieski, do połowy oszklony, el. otwierane szyby, el. regul. lusterka, wspomaganie kierownicy, uszkodzony - 4.500 EUR + opłaty. Wrocław, tel. 071/355-68-10, 0605/55-90-30

MERCEDES VITO 112 CDI, 1998 r., 83 tys. km, 2200 ccm, żółty, oszklony do połowy, 5-osobowy, ABS, poduszka pow., wspomaganie, centralny zamek, w kraju od 4 dni, uszkodzona lewa tylna strona, w pełni sprawny, - 41.000 zł (możl. wyst. fakt. VAT) lub zamienię. Kępno, tel. 062/581-04-18, 0606/34-66-37

NISSAN 200 SX, 1995 r., 2000 ccm, benzyna, kolor morski, skórzana tapicerka, wszystkie el. dodatki, klimatyzacja, uszkodzony silnik, - 26.000 zł. Świdnica, tel. 0501/36-13-22

NISSAN LAUREL, 1988 r., 2800 ccm, diesel, błękitny metalic, do małych poprawek blacharskich, - 6.000 zł. Kondratowice, woj. strzeliński, tel. 0503/15-41-92

NISSAN MICRA, 1996 r., turkusowy metalic, 5-drzwiowy, kupiony w salonie, skrzynia serwisowa, - 10.800 zł. Wrocław, tel. 0601/17-31-56

NISSAN SUNNY, 1993 r., 200 tys. km, 2000 ccm, diesel, grafitowy, uszkodzony przód, centralny zamek, el. otw. szyby, - 5.500 zł. Chojnow, tel. 0505/96-30-81

OPEL ASCONA, 1988 r., 2000 ccm, wtrysk skodorodowy, - 1.000 zł. Domaszów, gm. Międzyziesie, tel. 0691/35-66-47

OPEL ASTRA KOMBI, 1995 r., 130 tys. km, 1700 ccm, turbo D, zielony metalic, pod powietrzna, ABS, RO, alarm, centr. zamek, relingi dachowe, do niewielkich poprawek, - 16.500 zł. Wrocław, tel. 0607/41-96-65

OPEL ASTRA II, 1998 r., 95 tys. km, 1400 ccm, srebrny metalic, stan silnika i blacharki dobry, lekko uszkodzony tylny zderzak i biotnik części w cenie, 3-drzwiowy, - 29.400 zł. Ostrow Wlkp., tel. 0501/45-07-07/072/592-46-62 po 18

OPEL ASTRA II, 2001 r., 9 tys. km, 1700 ccm, TDI, błękitny metalic, uszkodzony, klimatyzacja, ABS, el. otw. szyby 5.200 EUR + opłaty. Wrocław, tel. 071/364-21-96, 0503/44-35-06

OPEL CORSA, 1986/87 r., 1300 ccm, benzyna, czerwony, sprowadzony w całości, zarejestrowany, uszkodzony słupek dachu i felgi, techn. sprawny, - 2.300 zł. Oleśnica, tel. 071/314-33-73, 0601/41-23-29

OPEL CORSA B, 1993 r., 1400 ccm, metalic, do poprawek lakierniczych, w ciągłej eksploatacji, - 9.900 zł. Wrocław, tel. 071/310-71-38

OPEL CORSA, 1996 r., 1200 ccm, biały 3-drzwiowy, uszkodzony, kpl. dokumentacja, - 4.500 zł. Lubin, tel. 0503/54-57-96

OPEL CORSA, 1999 r., 1700 ccm, diesel, niebieski metalic, 3-drzwiowy, el. otw. szyby, lekko uszkodzony - 2.100 EUR + opłaty. Opole, tel. 077/421-44-16

OPEL CORSA C, 2001 r., 13 tys. km, 1200 ccm, wtrysk 16V ecotec, srebrny metalic, 3-drzwiowy, 4 poduszki pow., wspomaganie kier., ERS, centralny zamek, uszkodzony - 3.200 EUR + opłaty. Wrocław, tel. 071/355-68-10, 0605/55-90-30

OPEL KADETT, 1991 r., 1400 ccm uszkodzony przód i tył, - 4.000 zł. Wrocław, tel. 0504/40-07-59, 0501/23-01-19

OPEL KADETT, 1991/92 r., 164 tys. km, 2000 ccm, czerwony, 5-drzwiowy, 5-biegowy, hak, pokrowiec, radio + głośniki, lekko uszkodzona prawa strona, - 8.500 zł. Wschowa, tel. 065/540-11-46 lub 0609/29-90-70

OPEL TRANSIVER, 1993 r., 3100 ccm, diesel, złoty metalic, uszkodzony zderzak przedni, lampy prawa, chłodnica, - 21.000 zł. Żagań, tel. 0692/73-54-87

OPEL OMEGA A, 1987 r., 150 tys. km, 2000 ccm, OHC, kolor stalowy metalic, po kradzieży, kompl. dokumentacja, zarejestrowany, - 2.300 zł. Legnica, tel. 076/844-77-65, 0601/73-62-95

OPEL OMEGA KOMBI CD, 1990 r., 2000 ccm, benzyna, bordowy metalic, ABS, wszystkie el. dodatki, uszkodzony, - 3.900 zł. Bolesławiec, tel. 075/644-07-34

OPEL OMEGA B KOMBI, 1994/95 r., 3000 ccm, MV6, zielony, uszkodzony przód, - 13.600 zł. Oleśnica, tel. 071/314-33-73, 0601/41-23-29

OPEL VIVARO, 2001 r., 7 tys. km, 2900 ccm, DCI, biały, blaszak, stoły przy granicy, przygotowany do ocieplenia - 7.900 EUR. Wałbrzych, tel. 0600/49-41-28, 0600/49-41-38

PRZYCZEPA BAGAŻOWA SAM, 2002 r. wym. 205x126x40 cm, sprężyny od Audi, amortyzatory, boki z blachy trapezowej ocynkowanej, koła zapasowe, przygotowana do rejestracji, - 1.050 zł. Nowa Wieś Legnicka, tel. 076/850-64-41

PRZYCZEPA CYSTERNA, 1982 r. 5000 l, z dysybutorem, - 3.900 zł. Kędzierzyn-Koźle, tel. 077/481-55-24, 0501/08-73-02

PRZYCZEPA DO PRZEWOZU KONI, - 3.950 zł. Wrocław, tel. 071/790-08-27, 0503/34-24-31

PRZYCZEPA DO PRZEWOZU KONI, 1976 r. po remoncie kapitalnym, - 6.500 zł lub zamienie. Piskorzówek, gm. Domaniów, tel. 071/301-71-28

PRZYCZEPA DO PRZEWOZU KONI, 1978 r. po remoncie kapitalnym, - 7.500 zł lub zamienie na inną, może być do remontu. Piskorzówek, gm. Domaniów, tel. 071/301-71-28

PRZYCZEPA GASTRONOMICZNA rożen na 25 kurczaków, z wyposażeniem, - 13.000 zł. Olawa, tel. 071/313-90-56

PRZYCZEPA GASTRONOMICZNA wym. 350x250 cm, rożen gazowy, wyposażenie, - 4.900 zł. Twardogóra, tel. 071/315-97-12, 0607/08-70-78

PRZYCZEPA KEMPINGOWA MIDENDORF Tajga Enba 475, 2 sypialnie, kuchnia, - 3.600 zł. Bolesławiec, tel. 0691/83-21-94

PRZYCZEPA KEMPINGOWA TABBERT dl 5 45 m, masa własna 850 kg, pełne wyposażenie, duży przedsiónek, nowa rejestracja, stan b. dobry, - 7.000 zł. Wrocław, tel. 071/792-38-71

PRZYCZEPA KEMPINGOWA WILK, 1971 r. 1-osiova, 4-osobowa, po remoncie, zarejestrowana, - 3.500 zł. Wrocław, tel. 0502/72-40-66

PRZYCZEPA KEMPINGOWA SPRITE MAYOR, 1975 r. biało-niebieska, ciężar 750 kg, z przedsiókiem, stan dobry, - 2.500 zł. Wałbrzych, tel. 0692/12-07-49

PRZYCZEPA KEMPINGOWA CI-SPORT, 1975 r. 4-osobowa, zarejestrowana, stan b. dobry, - 4.000 zł. Wrocław, tel. 0502/72-40-66

PRZYCZEPA KEMPINGOWA KNAUS-PASSAT, 1976 r. przedsiónek, dl 5 9 m, 1-osiova, - 4.500 zł. Krotoszyn, tel. 062/725-33-28

PRZYCZEPA KEMPINGOWA NOVA 400, 1976 r. nowa tapicerka, hamulec najazdowy, ogrzewanie gazowe, instalacja 220 V/12V, 750 kg, z urzędu celnego, stan b. dobry, - 5.100 zł. Legnica, tel. 076/862-07-52, 0601/44-92-19

PRZYCZEPA KEMPINGOWA NIEWIADÓW N-126, 1977 r. wnętrze do remontu, - 1.200 zł. Wrocław, tel. 0601/73-58-53

PRZYCZEPA KEMPINGOWA NIEWIADÓW N-126, 1977 r. zakupiona w 1984 r., z przedsiókiem, stan dobry, - 1.700 zł. Wrocław, tel. 071/325-40-93, 0609/20-08-64

PRZYCZEPA KEMPINGOWA HOBBY 460, 1978 r. 2 miejsca do spania, kuchnia gazowa, zlewozmywak, - 5.000 zł. Nowa Wieś Lubnińska, tel. 076/817-12-23

PRZYCZEPA KEMPINGOWA WILK, 1979 r. hamulec najazdowy, przedsiónek, - 2.900 zł. Opole, tel. 077/457-83-69 po godz 20, 0603/98-14-15

PRZYCZEPA KEMPINGOWA NIEWIADÓW N-126, 1980 r. z przedsiókiem, - 2.900 zł. Niemodlin, tel. 0608/51-24-83

PRZYCZEPA KEMPINGOWA POLAR 480, 1980 r. 1-osiova, waga 1200 kg, 2 sypialnie, kuchnia, łazienka, lodówka, gaz, kufer na gule, 2 otwierane dachy, wmontowane lampy, - 3.900 zł lub zamienie na inną, masa od 400 do 910 kg. Czernica, tel. 0601/74-60-98

PRZYCZEPA KEMPINGOWA START, 1980 r. 4-osobowa, lodówka, instalacja elektryczna 220 V/12V, hamulec najazdowy, 2 sypialnie, kuchnia, zlewozmywak, kuchenka gazowa, otwierane okna, zadbana, duży przedsiónek, - 3.300 zł. Jelenia Góra, tel. 075/713-17-40

PRZYCZEPA KEMPINGOWA HOBBY DE LUX, 1980 r. dl 4 6 m, 2 miejsca do spania, kuchnia, lodówka, ogrzewanie, z przedsiókiem, zarej. bezterminowo, stan b. dobry, - 6.500 zł. Trzebnica, tel. 071/387-21-68, 0503/17-90-88

PRZYCZEPA KEMPINGOWA NIEWIADÓW N-126, 1984 r. przedsiónek, nowe opony, - 3.000 zł. Wrocław, tel. 0602/78-70-29

PRZYCZEPA KEMPINGOWA NIEWIADÓW N-126, 1984 r. zarejestrowana, - 1.500 zł. Wrocław, tel. 071/353-12-78 po godz. 16



PRZYCZEPA KEMPINGOWA KNAUS 500, 1982 r. 5-osobowa, dl 5 m, 1300 kg, własne zasilanie, satelita, CO, klimatyzacja, kuchenka z okapem, lodówka, bojler, piekarnik, zlewozmywak, umywalka, prysznic, stan b. dobry, - 10.500 zł. Niedaszków k. Jawora, tel. 076/872-85-52

F2700432

PRZYCZEPA KEMPINGOWA ADRIA 525, 1985 r. 1-osiova, 5-osobowa, kuchnia, sypialnia, z przedsiókiem, lodówka, 220/12V/gaz, ogrzewania gazowe, - 8.300 zł. Wrocław, tel. 071/354-35-27

PRZYCZEPA KEMPINGOWA NIEWIADÓW, 1986 r. 4-osobowa, przedsiónek, stan idealny, - 3.900 zł. Bielawa, tel. 074/833-39-69

PRZYCZEPA KEMPINGOWA, 1986 r. 4-osobowa, prod. niemieckiej, - 4.500 zł. Brzeg Dolny, tel. 071/319-58-68 do godz. 15.30, 0603/97-31-87

PRZYCZEPA KEMPINGOWA NIEWIADÓW N-126, 1986 r. stan b. dobry, mało używana, nowa welurowa tapicerka, inst. 220/12V + gaz, wyposażenie kuchenne, duży przedsiónek, szyby uchylane, ocynkowane podwozie, zarejestrowana bezterminowo. Wrocław, tel. 071/348-23-11

PRZYCZEPA KEMPINGOWA NIEWIADÓW N-126, 1986 r. zadbana, z przedsiókiem, mało używana, - 3.900 zł. Wrocław, tel. 071/325-40-93, 0609/20-08-64

PRZYCZEPA KEMPINGOWA NIEWIADÓW N-126, 1986 r. otwierane okna, z przedsiókiem, zarej. bezterminowo, - 2.200 zł. Złoty Stok, tel. 074/817-50-42

Camping "QEK Junior" 7/87r. +przedsiónek



tel. sob.-niedziela
0 71 389 63 65
Małowice koło Wołowa

bezwypadkowy, zlewozmywak, kuchenka, SD, 220V/12V, aktualny przegląd, pełna dokumentacja, stan b. dobry
3.000 PLN

PRZYCZEPA KEMPINGOWA NIEWIADÓW N-126 E, 1988 r. 1 właściciel, zadbana, lodówka, 12/220 V, tapicerka welurowa, 4-osobowa, 2 razy używana, stan idealny, - 4.800 zł. Sobótka, tel. 071/390-31-66, 0604/29-95-43

PRZYCZEPA KEMPINGOWA ALPINE SPRITE, 1988 r. kremowa, prod. angielskiej, dl 4 5 m, waga 750 kg, lodówka, kuchenka, zlewozmywak, szafa, łazienka z WC, 4 spania, przedsiónek, - 9.500 zł. Trzebnica, tel. 071/312-13-72 po godz. 20, 0604/23-15-15

PRZYCZEPA KEMPINGOWA NIEWIADÓW, 1988 r. lodówka, z przedsiókiem, koło zapasowe, - 2.800 zł. Wrocław, tel. 071/348-04-65

PRZYCZEPA KEMPINGOWA NIEWIADÓW N-126E, 1990 r. 4-osobowa, kuchenka gazowa, zlewozmywak, z przedsiókiem, zarej. bezterminowo, stan idealny, - 3.800 zł. Dzierżonów, tel. 0601/58-34-68

PRZYCZEPA KEMPINGOWA NIEWIADÓW N-126N, 1991 r. lodówka, słaż na rowery, - 4.500 zł. Dzierżonów, tel. 074/831-33-03, 0603/71-59-88

PRZYCZEPA KEMPINGOWA DETHLEFS NOMAD, 1991 r. 1 rejestracja w 1998 r., masa własna 1200 kg, 5-osobowa, WC, łazienka, kuchnia, lodówka, ogrzewanie gazowe, nowy przedsiónek, 2 pokoje, zadbana, inst. 220/12V, - 23.000 zł lub zamienie na inną. Legnica, tel. 076/854-27-33, 0601/73-42-70

PRZYCZEPA LAWETA prod. niemieckiej, 2-osiova, najazdy podnoszone, zarejestrowana, - 1.800 zł. Legnica, tel. 0609/14-98-84

PRZYCZEPA LAWETA nowe najazdy, wciągarka elektryczna, - 2.400 zł. Świdnica, tel. 074/853-25-61, 0606/34-26-15

PRZYCZEPA LAWETA, 1983 r. waga 300 kg, dopuszczalna masa całkowita 1800 kg, nowa wciągarka elektryczna, stan b. dobry, przegląd do 06 2003 r., - 3.000 zł. Wrocław, tel. 071/357-33-86, 0603/31-67-68

PRZYCZEPA LAWETA, 1994 r., koła 13", 2 osie, aluminiowe najazdy, podnoszone do góry, wciągarka, ład. 1 200 kg, masa cała 1 720 kg, - 2 200 zł. Prusice, tel. 0603/83-54-94

PRZYCZEPA LAWETA, 1996 r. fabryczna, wciągarka, ład. 1750 kg, - 4 000 zł. Oleśnica, tel. 0603/27-51-49

PRZYCZEPA LAWETA, 1996 r. 185x400 cm, ład. 1 4 tony, zarejestrowana, - 1 350 zł. Wieruszów, tel. 062/783-16-61, 0603/58-38-60

PRZYCZEPA ROLNICZA wywrotka, ład. 4 5 tony, - 1 800 zł. Jawor, tel. 076/872-82-62

PRZYCZEPA ROLNICZA D-45 wywrotka, ład. 3 5 tony, - 2 500 zł. Stobrawa, gm. Popielów, tel. 077/469-26-75

PRZYCZEPA ROLNICZA, 1975 r. ład. 9 ton, prod. czeskiej, wywrot na 2 strony, - 3 800 zł. Lubań, tel. 0601/75-50-19

PRZYCZEPA TOWAROWA D-46 ład. 4 tony, - 1 200 zł. Jawor, tel. 076/872-82-62

PRZYCZEPA TOWAROWA BUDAMOBIL dl. 8 4 m, aluminiowa, - 12 000 zł. Kłodzko, tel. 0609/97-63-36

PRZYCZEPA TOWAROWA D-50 nowe opony, zarejestrowana, ład. 6 t, ważny przegląd, - 3 000 zł. Kobyła Góra, tel. 062/731-72-53

PRZYCZEPA TOWAROWA 2-osiova, hamulec najazdowy, - 3 000 zł. Koźmin, tel. 062/721-68-94, 0603/13-73-89

PRZYCZEPA TOWAROWA Gniotpol, do busa, 2-osiova, ład. 1 7 tony, poj. 21 m3, plandeka celna, - 8 000 zł (możl. wyst. fakt. VAT). Nysa, tel. 0602/44-51-25

PRZYCZEPA TOWAROWA masa całkowita 2800 kg, 2-osiova, wym. 4 8 x 2 1 m, koła 15", nie eksploatowana, - 3 000 zł. Wrocław, tel. 0608/04-70-62

PRZYCZEPA TOWAROWA PIŁAWA GD-3, 1977 r. ład 3 t, hamulec najazdowy, ważny przegląd i OC, - 800 zł. Golanek Górna 25, tel. 076/857-58-01

PRZYCZEPA TOWAROWA, 1979 r. ład 5 ton, - 1 400 zł. Nowa Wieś Legnicka, tel. 076/856-51-91

PRZYCZEPA TOWAROWA D-83, 1981 r. ład 10 ton, stan dobry, - 2 500 zł. Laminowice, tel. 077/431-14-98, 0609/66-84-27

PRZYCZEPA TOWAROWA, 1986 r. ład 10 ton, - 1 500 zł. Olawa, tel. 0604/63-84-84

PRZYCZEPA TOWAROWA, 1988 r. ład 4 5 t, na dużych kołach, stan dobry, zarejestrowana. Wrocław, tel. 071/322-07-29

PRZYCZEPA TOWAROWA, 1995 r. ład 2 tony, wym. 740x240x300 cm, stan dobry, - 10 000 zł + VAT. Kłodzko, tel. 074/647-01-85, 0602/65-70-71

PRZYCZEPA TOWAROWA, 1998 r. ład 2 tony, 740x240x300 cm, - 10 000 zł + VAT. Kłodzko, tel. 074/647-01-85, 0602/65-70-71

PRZYCZEPA TOWAROWA, 2001 r. 2-osiova, hamulec najazdowy, - 3 600 zł. Zielona Góra, tel. 068/372-10-26

PRZYCZEPA WYWROTKA ład. 3 5 tony, niskie koła, - 5 000 zł. Gryfów Śl., tel. 075/781-26-61 po godz. 20, 0606/53-34-28

PRZYCZEPA WYWROTKA D-47A po remoncie burt i podłogi, - 3 000 zł. Jawor, tel. 076/870-56-99, 0602/49-10-50

PRZYCZEPA WYWROTKA HK prod. niemieckiej, ład. 7 5 tony, e ciąglej eksploatacji, - 3 000 zł. Legnica, tel. 0607/16-88-93

PRZYCZEPA WYWROTKA, 1978 r. ład. 3 5 t., - 2 500 zł. Namysłów, tel. 0608/85-11-77

PRZYCZEPA WYWROTKA HW, 1982 r. ład. 8 600 kg, w kraju od kwietnia 2002 r., kompl. dokumentacja, - 1 500 zł. Wińsko, tel. 071/389-83-54

PRZYCZEPY TOWAROWE HL 8011, 1987 r. 4 szt., w cenie 3 000 - 5 000 zł. Lasowice, gm. Ruja, tel. 076/858-04-85

PRZYCZEPY WYWROTKI BRANDYS, 1985/90 r. 20 szt., skrzyniowe, cena 5 000 - 15 000 zł. Radków, tel. 0692/63-45-52

ZAMIANIE PRZYCZEPY BAGAŻOWA NIEWIADÓW hamulec najazdowy, izolerm, przystosowana do przewozu odzieży, dl 2 5 m, fabrycznie nowa, na przyczepkę do przewozu koni. Legnica, tel. 0603/17-82-34

PRZYCZEPY WYWROTKI BRANDYS, 1985/90 r. 20 szt., skrzyniowe, cena 5 000 - 15 000 zł. Radków, tel. 0692/63-45-52

ZAMIANIE PRZYCZEPY BAGAŻOWA NIEWIADÓW hamulec najazdowy, izolerm, przystosowana do przewozu odzieży, dl 2 5 m, fabrycznie nowa, na przyczepkę do przewozu koni. Legnica, tel. 0603/17-82-34

ZAMIANA

ALFA ROMEO 156, 1999 r., 67 tys. km, 1800 ccm, TS, błękitny, - 40 500 zł, zamienie na VW do 20 000 zł. Wrocław, tel. 0503/18-68-11

AUDI 80 COUPE, 1993 r., 2300 ccm, benzyna, czarna, ABS, pełne wyposażenie el., alum felgi - 19 000 zł, zamienie na inny. Świebodzice, tel. 074/854-17-40, 0601/55-47-03

AUDI A4, 1997 r., 76 tys. km, 1800 ccm, turbo, srebrny metalic, pełne wyposażenie oprócz skóry, - 47 000 zł, zamienie na inny, może być lańszy. Wiązów, tel. 0609/84-16-05

AVIA A31, 1990 r., 3500 ccm, diesel, niebieski, duży kontener, izolerm, dźwignia biegów w podłodze, zmieniane na Poloneza Trucka, nieruchomość, np. dom, grunt, rozpoczęła budowę itp. Wrocław, tel. 0501/78-29-50

BMW 318 i, 1988 r. 4-drzwiowy, stan b. dobry, zamienie na BMW 325 z lat 1987-89. Wrocław, tel. 0504/39-09-01

FIAT 126p, 1985 r., 650 ccm, pomarańczowy, stan silnika i blacharki dobry, zadbany, aktualne OC, brak aktualnego przeglądu, bagażnik dach, - po wymianie drzwi i klapy, w ciąglej eksploatacji - 800 zł, zamienie na Forda Scorpio (może być do poprawek blacharskich), w tej cenie. Wrocław, tel. 0504/50-34-89, 0505/84-38-88

FIAT 126p, 1986 r. lotnicze fotele, deska rozdzielcza nowego typu, stan dobry, zamienie na Uaza, Gaza, Aro lub Musceta, do remontu. Wąsosz, tel. 065/543-70-25, 0609/61-78-93

FIAT 126p, 1986 r., niebieski, nowe tablice rej., nowa deska rozd., zadbany, RO, stan b. dobry - 1 300 zł, zamienie na samochód z inst. gazową albo na diesla. Wrocław, tel. 0505/06-40-23

FIAT 126p, 1988 r., 650 ccm, po kapitalnym remoncie silnika, blacharki i lakierowaniu w 2001 r., nowy akumulator, lotnicze fotele, stan b. dobry, ważne OC i przegląd - 1 400 zł lub zamienie na komputer PC Pentium III, z monitorem. Świdnica, tel. 074/850-13-53, 0600/20-24-17

FIAT 126p, 1989 r., 650 ccm, jasnozielony, - 1 800 zł, zamienie na Fiata 126p, 1992/1994 r., z dopłatą 500 zł, może być do remontu. Nysa, tel. 0604/24-87-40

FIAT 126p, 1990 r., 39 tys. km, 650 ccm, jasnozielony, nowy akumulator, po remoncie silnika, - 2 200 zł. Stronie Śl., tel. 0608/86-71-97

FIAT 126p, 1990 r., 7 tys. km, zamienie na Fiata Cinquecento 700 ccm, z dopłatą Wrocław, tel. 071/328-48-06

FIAT 126p el, 1995 r., 650 ccm, zielony, - 3 300 zł, zamienie na Cinquecento 900 ccm (ewentualnie 700 ccm) lub Renaulta Clio. Lwówek Śląski, tel. 0608/26-88-78

FIAT 126p ELX, 1997 r., 56 tys. km, 650 ccm, niebieski, II właściciel, przegląd do 11 2002 r., stan b. dobry - 4 500 zł, zamienie na VW Polo, Skodę Fabię, Oplę, kupiony w salonie, I właściciel. Zagań, tel. 068/377-37-24

FIAT CINQUECENTO, 1995 r., 67 tys. km, 704 ccm, czerwony, - 8 000 zł, zamienie na większy, w podobnej cenie. Wrocław, tel. 0608/20-70-74

FIAT CINQUECENTO, 1995/96 r., 79 tys. km, 704 ccm, czerwony, centr. zamek + pilot i alarm, zde-rzaki i lusterka w kol. nadwozia, obrzynony, - 7 800 zł, zamienie na Oplę Calibrę, z dopłatą. Strzegom, tel. 0601/94-50-07

FIAT CINQUECENTO, 1996/97 r., 65 tys. km, 700 ccm, biały, kpl. dokumentacja, listwy boczne, kółpaki, radio, zadbany - 8 100 zł, zamienie na inny, z dopłatą. Wałbrzych, tel. 074/843-43-65, 0609/03-67-16

FIAT MAREA WEEKEND, 1998/99 r., 42 tys. km, 1600 ccm, 16V, niebieski metalic, klimatyzacja, ABS, 2 pod. powiertrzne, zamienie na Renaulta Kangoo. Bielice, tel. 074/814-27-21

FIAT PUNTO, 1997 r., 27 tys. km, 1100 ccm, czerwony, zadbany, kpl. opon, - 16 000 zł, zamienie na inny. Wrocław, tel. 0600/53-24-94

FIAT SEICENTO, 2000 r., 1100 ccm, benzyna, czerwony, el. ob. szyby, poduszka pow. blokada - 18 000 zł, zamienie na materiały budowlane w tej cenie. Wrocław, tel. 0609/71-58-48

FIAT TIPO DGT, 1990/97 r., 125 tys. km, grafitowy metalic, zadbany, zamienie na inny, z klimatyzacją. Dolny Śląsk, tel. 0601/17-55-86, 0605/11-59-01

FIAT UNO, 1985/86 r., 1100 ccm, zielony metalic, szyberdach, brązowe szyby, tylnie szyby uchylne, 5-biegowy - 2 890 zł, zamienie na inny. Wałbrzych, tel. 074/843-43-65, 0609/03-67-16

FORD ESCORT XR3i, 1988 r., 1600 ccm, niebieski, 115 KM, alarm, centralny zamek, zamienie na Forda Sierę kombi, tel. 0505/61-87-44, 0502/90-87-85

FORD ESCORT, 1988 r., 1300 ccm, benzyna, czarna, szyberdach, zadbany, garażowany, opłacony, aktualny przegląd, i właściciel. w Polsce od 1 5 roku, welurowa tapicerka, zamienie na diesla 1 6 l, z 1990 r., może być uszkodzony. Bolesławiec, tel. 075/736-61-71, 0604/85-40-35

FORD ESCORT XR3i, 1988 r., 1600 ccm, 115 KM, niebieski, alarm + pilot, centralny zamek, szyberdach + pilot, ciemne szyby, 6 głośników, lółka tylna, inst. gazowa, kpl. dokumentacja, zamienie na Forda Sierę kombi albo inne propozycje. Tarnowiec, woj. brzeski, tel. 0505/61-87-44, 0502/90-87-85

AUTORYZOWANA STACJA OBSŁUGI PRZYCZEP



50-424 Wrocław, ul. Krakowska 15
tel./fax 071/78 28 468,

FORD ESCORT KOMBI, 1991 r., 1800 ccm, czerwony, zamienie na inny kombi z gazem, Miękinia, woj. średzki, tel. 0504/12-80-44
FORD EXPLORER, 1995 r., 68 tys. km, 4000 ccm, V6 kompletna dokumentacja, 4x4, ABS, klimatyzacja, - 55.000 zł, zamienie na tańszy lub mieszkanie bezczynnowo. Wądroże Wielkie, tel. 076/887-44-86, 0600/30-22-22
FORD MONDEO KOMBI, 1994 r., 187 tys. km, 1800 ccm, ZETEC, biały, dwie poduszki pow., katalizator, centralny zamek, napinacze pasów, welurowa tapicerka, reg. wysoki kierownicy, dzielone tylnie siedzenie, relingi dachowe + bagażnik, - 16.100 zł, zamienie na inny. Wrocław, tel. 071/791-58-82 po 20, 0502/53-17-41
FORD MONDEO KOMBI, 1994 r., 160 tys. km, 1600 ccm, 16V, DOHC, biały, wspomaganie, ABS, 2 pod. powierzchnie, hak, zadbane - 16.500 zł, zamienie na Forda Escorta Kombi, z 1997/98 r., Peugeot 406 kombi, z 1994/95 r., z dopłatą, Wrocław, tel. 071/342-64-35, 0503/18-54-98
FORD SIERRA KOMBI, 1991 r., 2300 ccm, diesel, srebrny metalik, centr. zamek, relingi dachowe, roleta bagażnika, reg. kierownica, szyberdach, dzielona tylna kanapa, - 9.200 zł, zamienie na inny. Wrocław, tel. 071/316-78-30
FORD TAUNUS, 1980 r., 1300 ccm, czerwony, stan silnika b. dobry, wymianie amortyzatorów, przegląd do 03.2003 r., ważne OC - na komputer PC, - 1.900 zł. Wrocław, tel. 071/352-29-80, 0504/86-50-59
FORD TRANSIT MAXI, 1978 r., 2300 ccm, diesel, po remoncie blacharki w 1999 r., przegląd do 11.2002 r., zamienie na kombi albo inne propozycje Oleśnica, tel. 071/398-84-01
FORD TRANSIT, 1992 r., 2500 ccm, diesel, biały, 5-biegowy, silnik nowej generacji, oszklony do połowy, podwyższony, zarejestrowany na 8 osób, kpl. dokumentacja, przegląd do 03.2003 r., stan b. dobry - 17.500 zł, zamienie na tańszy, osobowy, + dopłata. Lubin, tel. 076/746-25-67, 0604/26-40-59
HONDA ACCORD, 1986 r., wyposażenie el. reg., welurowa tapicerka, stan b. dobry, zamienie na BMW. Wrocław, tel. 071/787-32-75, 0608/01-25-33
HONDA Acura INTEGRA, 1995 r., 149 tys. km, srebrny metalik, coupe, okrągłe lampy, atrakcyjny wygląd, alum. klimatyzacja, 2x airbag, el. otw. szyby, el. regul. lusterka, RO, automat, alum. felgi, immobilizer, spoiler, ciemne szyby - 28.900 zł, zamienie na osobowy, terenowy, bus, młób. niewielkiej dopłaty. Lubin, tel. 0604/89-03-20
IVECO TURBODAILY, 1992 r., 2500 ccm, turbo D, biały, podwyższony, przedłużony, bus, blaszak, na bliźniaczych kołach, wspomaganie, zamienie na nieruchomości, np. dom, grunt, rozpoczęcia budowy itp. Wrocław, tel. 0501/78-29-50
IVECO 35-12, 1994 r., 200 tys. km, 2500 ccm, TDI, biały, kontener o poj. 21 m³, hak, ład. 1400 kg, kat. B - 36.000 zł, zamienie na samochód albo busa. Nysa, tel. 0602/68-79-51
JEEP WRANGLER, 1993 r., 4000 ccm, zamienie na BMW 740, Porsche 911 lub Mercedes S, możliwa dopłata. Wrocław, tel. 0604/12-83-66
KIA SHUMA, 2000 r., 60 tys. km, 1500 ccm, benzyna, biały, instalacja gazowa, klimatyzacja, na gwarancji do 10.2003 r. - 28.000 zł, zamienie na VW Passata kombi, Opla Astrę kombi, itp. Wrocław, tel. 071/349-33-47, 0607/91-62-37
MAZDA 323, 1994 r., 130 tys. km, 1600 ccm, 16V, czerwony, alum. felgi, centralny zamek, ABS, wspomaganie, wszystkie el. dodatki, RM Sony, stan b. dobry, - 13.000 zł, zamienie na mniejszy Wrocław, tel. 0504/85-92-99
MAZDA 323 F, 1995 r., 119 tys. km, 1500 ccm, benzyna, 16V, DOHC, czerwony, 90 KM, nowy model, el. otw. szyby, szyberdach, lampy soczewkowe, centralny zamek, alarm + pilot, 4-drzwiowy, zadbane, stan b. dobry, - 23.000 zł, zamienie na większy, chętnie kombi, van albo inny. Lubin, tel. 076/842-60-88, 0605/62-09-34
MAZDA MX-6, 1993 r., 136 tys. km, 2500 ccm, bordowy, wszystkie el. dodatki, alum. felgi, - 35.000 zł, zamienie na dom do remontu albo działkę budowlaną. Wrocław, tel. 071/321-86-91, 071/783-16-83 wieczorem, 0601/72-40-15
MERCEDES 180 C-KLASSE, 1996 r., benzyna, czarny metalik, 1 właściciel, bogate wyposażenie, - 37.900 zł, zamienie na inny Oleśnica, tel. 0504/08-54-19
MERCEDES 200 126 SEL, 1990 r., 2000 ccm, benzyna + gaz, czarny metalik, pełna dokumentacja, nowa inst. gazowa, pełne wyposażenie elektryki, ABS, aluminiowe felgi, szeroki rant, nowy akumulator, ciemne szyby, radiodzwoniacz Becker, szyberdach, skórzana tapicerka, wykończenie w drewnie, stan idealny, atrakcyjny wygląd, - 36.000 zł, zamienie na tańszy. Świdnica, tel. 074/852-98-75, 0504/20-29-14
MERCEDES 208 D, 1977/92 r., 150 tys. km, 3000 ccm, diesel, biały, oszklony, 9-osobowy lub 950 kg ładunku, hak, stan dobry, zamienie na osobowy, Kietczów, tel. 071/398-84-17 po godz. 18
MERCEDES 220, 1995 r., 162 tys. km, 16V, zielony metalik, zamienie na Opla Omega B kombi, z 1994/95 r. Wrocław, tel. 0504/31-04-22
MERCEDES 407, 1982 r., 3800 ccm, diesel, biały, 7-osobowy, skrzynia ładunkowa 4 m, pałki pod plandekę, bliźniacze koła, kompl. dokumentacja, zamienie na VW LT 28, Volvo, z uszkodzonym silnikiem. Bolesławiec, tel. 075/734-74-19
MERCEDES 420 126 SEL, 1990 r., 4200 ccm, benzyna, czarny, nowa inst. gazowa, ABS, alum. felgi, szeroki rant, czarna skórzana tapicerka, drewno, RO, czarne szyby, pełne wyposażenie elektr., 4 rury wydechowe, alarm, stan b. dobry - 36.000 zł, zamienie na dom na wsi, okolice Walbrzycha lub Świdnicy. Świdnica, tel. 074/852-98-75, 0504/20-29-14
MERCEDES 809, 1989 r., 4000 ccm, diesel, beżowy, oplandekowy, skrzyniowy, 630x240x250 cm, nie eksploatowany w kraju, - 22.000 zł, zamienie na inny. Nowa Sól, tel. 068/387-28-72
MERCEDES VITO, 1998 r., 110 tys. km, 2300 ccm, bordowy, klimatyzacja, ABS, ASR, 2 pod. powierzchnie, 5-osobowy, felgi alum., orurowany, zadbane, 1 właściciel, garażowany, stan b. dobry - 48.000 zł, zamienie na inny. Wrocław, tel. 0691/70-17-17
NISSAN 200 SX, 1991 r., 155 tys. km, 1800 ccm, perłowoczerwony, po tuningu 200 KM, ABS, serwo, dodatki skórzane i niklowane, alum. felgi 17", sportowe zawieszanie, ukł. wydechowy, świece, filtr K&N i inne, - 16.500 zł, zamienie na inny, może być uszkodzony. Bystrzyca Kłodzka, tel. 0502/67-24-96
NISSAN MAXIMA, 1990 r., 130 tys. km, 3000 ccm, wtrysk, perłowoczerwony, ABS, tempomat, klimatyzacja, el. otw. szyby i szyberdach, el. reg. i podgrzewane lusterka, centralny zamek, welurowa tapicerka, alum. felgi 15-16" - zamienie na vana, Pontiac Trans Sport, Chrysler Voyager, VW Transporter T4, Ford Transit Nowa Sól, tel. 068/487-71-75, 0604/28-98-14

NYSA, 1990 r., niebieski, po remoncie blacharki, radiodzwoniacz, przegląd do marca 2003 r., OC do września, brak 1 biegu - 1.600 zł, zamienie na Poloneza z inst. gazową. Dzierżoniów, tel. 074/832-35-54
OPEL ASTRA KOMBI, 1992 r., 190 tys. km, 1700 ccm, diesel, biały, wspomaganie, centralny zamek, relingi dachowe, szyberdach, pierwszy właściciel w Polsce - 13.400 zł, zamienie na większy o dużej pojemności 2.5-3.0. Zielona Góra, tel. 0504/05-79-90
OPEL ASTRA, 1995 r., 116 tys. km, 1600 ccm, 16V Ecotec 5-drzwiowy, el. otwierane szyby, ABS, centralny zamek, wspomaganie kier., - 18.500 zł, zamienie na Forda Scorpio 2.0 Ghia, 1990/1992 r. Wrocław, tel. 071/337-23-84, 0606/69-03-75
OPEL ASTRA II, 1999 r., 45 tys. km, 1800 ccm, 16V, srebrny metalik, pełne wyposażenie, klimatyzacja, skórzana tapicerka, - 40.000 zł, zamienie na VW Sharana, Seatę Alhambra, Forda Galaxy, natchętnie uszkodzony. Wrocław, tel. 071/351-18-71
OPEL KADETT, 1991 r., 1300 ccm, benzyna, żółty, w ciągłej eksploatacji, fotele Recaro, alum. felgi, ciemne szyby, zamienie na inny Walbrzych, tel. 0504/06-06-54
OPEL OMEGA A KOMBI, 1990 r., 2000 ccm, benzyna, granatowy, inst. gazowa - zamienie na samochód terenowy, z dopłatą. Wrocław, tel. 071/785-76-94, 0604/71-66-24
OPEL OMEGA B KOMBI, 1995 r., 2000 ccm, benzyna, biały, inst. gazowa, klimatyzacja, reflektory ksenonowe, cena 32.000 zł - zamienie na działkę budowlaną, we Wrocławiu lub samochod terenowy. Wrocław, tel. 071/785-76-94, 0604/71-66-24
OPEL VECTRA SEDAN, 1994 r., 1700 ccm, TDI, złoty metalik, ABS, pod. powierzchnia, wspomaganie kier., centralny zamek + pilot, alarm, szyberdach, el. reg. reflektory, RO stereo - 15.900 zł, zamienie na tańszy. Walbrzych, tel. 0602/83-75-54
PEUGEOT 106 XSI, 1994/95 r., 98 tys. km, 1400 ccm, wtrysk, kolor wiśniowy metalik, skórzana tapicerka, ABS, wszystkie el. dodatki, alum. felgi, ciemne szyby - 14.500 zł, zamienie na większy, może być z dopłatą. Trzebnica, tel. 0501/30-13-13
PEUGEOT 505 T1, 1984 r., zamienie na motorower Simson. Wrocław, tel. 071/325-16-94
POLONEZ CARO, 1992 r., 80 tys. km, 1600 ccm, benzyna, biały, po remoncie silnika, nowe progi, aktualny przegląd i OC, dzielona kanapa, bez korozji - 2.500 zł, zamienie na mniejszy. Wrocław, tel. 071/328-34-01, 0607/33-76-47
POLONEZ CARO GLE, 1992 r., 91 tys. km, 1600 ccm, oznakowany, dzielona tylna kanapa, stan b. dobry, zamienie na komputer PC. Wrocław, tel. 071/371-20-80 w godz. 8-15
POLONEZ CARO, 1993 r., 1500 ccm, kolor wiśniowy, stan b. dobry, po remoncie kapitalnym: nowy przegląd, wzmożony silnik, zawieszanie, wersja na zamówienie, zamienie na inny. Wrocław, tel. 0504/35-97-42
POLONEZ CARO, 1995 r., 57 tys. km, 1600 ccm, gratyfowy, 2. właściciel, instalacja gazowa, RO, pokrowce, hak, zadbane, przegląd do 04.2003 r., zamienie na Hyundaią Pony, bez dopłaty Szklary Górne, tel. 0605/24-03-55
POLONEZ TRUCK, 1989 r., 130 tys. km, 1500 ccm, benzyna, czerwony inst. gazowa, hak, skrzyniowy - 3.000 zł, zamienie na osobowy, w tej cenie lub tańszy. Walbrzych, tel. 074/841-93-96
POLONEZ TRUCK, 1995 r., 480 tys. km, 1600 ccm, czerwony, - 7.500 zł, zamienie na Mercedes a 123, 123 kombi, 115, 126 lub VW Golf a cabrio, + dopłata. Wrocław, tel. 0605/21-23-14
RENAULT 19, 1995 r., 150 tys. km, 1900 ccm, turbo D, bordowy, wspomaganie, centralny zamek, el. reg. lusterek, el. otw. szyby, szyberdach, ABS, welurowa tapicerka - 17.500 zł, Walbrzych, tel. 074/666-18-33
RENAULT 25, 1991 r., 112 tys. km, 2000 ccm, benzyna, czarny metalik, - 9.900 zł, zamienie na droższy, diesel, chętnie kombi. Lubin, tel. 0601/44-98-77
RENAULT ESPACE, 1993 r., 136 tys. km, 2200 ccm, benzyna, perłowsrebrny metalik, atrakcyjny wygląd, kupiony w salonie, zadbane, klimatyzacja, wspomaganie, alarm, immobilizer, el. otw. szyby, 7-osobowy, zamienie na tańszy, osobowy lub dostawczy, lub sprzedam. Ryczeń, tel. 065/543-31-71, 0501/77-03-81
RENAULT EXPRESS, 1989/90 r., 1000 ccm, benzyna, niebieski, inst. gazowa, stan b. dobry, bez korozji, dużo nowych części, 5 osob + 700 kg, RM, zamienie na osobowy, kombi lub inny, możliwa dopłata. Wrocław, tel. 0501/35-48-14
RENAULT H5, 1986 r., 5200 ccm, żółty, ład. 3,5 t., uniwersalny, przystosowany do przewozu samochodów, pod plandekę, 630 x 260 cm - 13.700 zł, zamienie na mniejszy lub maszynę, urządzenia i inne propozycje. Poznań, tel. 061/813-47-02, 0503/83-53-74
RENAULT LAGUNA, 1996 r., 155 tys. km, 2200 ccm, turbo D, granatowy, pełne wyposażenie, zamienie na dostawczy. Świdnica, tel. 0601/56-09-35
RENAULT TRAFIC BUS, 1994 r., 2500 ccm, turbo D, biały, blaszak, długi, wysoki, zamienie na nieruchomości, np. grunt rolny, rozpoczęła budowę dom, hale itp. Wrocław, tel. 0501/78-29-50
ROBUR LD 3000, 1983 r., 3927 ccm, diesel, brązowy, skrzynia ład. otwierana na 3 strony, stan opón dobry, zamienie na osobowy. Lubin, tel. 076/847-86-04, 0691/69-91-67
ROVER 116, 1996 r., 1600 ccm, benzyna, zielony metalik, 3-drzwiowy, zamienie na nieruchomości, np. grunt rolny, rozpoczęła budowę dom, hale itp. Wrocław, tel. 0501/78-29-50
ROVER 827, 1991 r., 200 tys. km, 2650 ccm, granatowy, katalizator, stan bardzo dobry, pełne wyposażenie, zamienie na inny. Nowa Sól, tel. 0606/20-33-72
SEAT ALHAMBRA, 1999 r., 68 tys. km, 1900 ccm, TDI, srebrny metalik, 7-osobowy, komputer, - 62.000 zł, zamienie na inny. Lubin, tel. 076/844-48-30, 0605/44-74-57
SEAT MALAGA, 1989 r., 195 tys. km, 1500 ccm, czerwony, stan dobry, centralny zamek, elek. otw. przednie szyby, felgi alum., welurowa tapicerka, cztery zagłówki, hak, szyberdach, udokumentowane naprawy i pochodzenie, - 5.500 zł, zamienie na Fiata 125p. Żary, tel. 068/374-16-42
SKODA 105 S, 1985 r., 1046 ccm, czerwony, zamienie na notebooka. Wrocław, tel. 071/792-88-42
SKODA 105 L, 1987 r., w ciągłej eksploatacji, zamienie na Poloneza Trucka, pobojanego. Zagrodno, tel. 076/877-31-75, 0605/56-91-51
TOYOTA COROLLA, 1991 r., 160 tys. km, 1600 ccm, czarny metalik, 3-drzwiowy, atrakcyjny wygląd, alum. felgi, spoiery - 9.700 zł, zamienie na większy, możliwość dopłaty. Wrocław, tel. 0607/32-73-50
TOYOTA COROLLA KOMBI, 1991/96 r., 1300 ccm, zamienie na dostawczy (bus-maxi) Turawa, woj. opolski, tel. 0602/49-81-18

WOLVO 340, 1987 r., 1600 ccm, diesel, biały, uszkloniona pompa wtryskowa (koszt naprawy 350 zł), dwa komplety felg, dwa giostki, części zapasowe - 3.300 zł, zamienie na Opla Kadetta, Renaulta 5, Zielona Góra, tel. 068/320-17-69 (wieczorem)
VW BUS, 1977 r., 50 tys. km, 1600 ccm, benzyna, kolor groszkowy, stan b. dobry, po remoncie blacharki i lakierowaniu, 9 osób, nowe tablice, szyberdach, radiodzwoniacz, może być kemping, w ciągłej eksploatacji - 4.000 zł, zamienie na osobowy. Wrocław, tel. 071/341-21-09
VW CADDY, 1996 r., 107 tys. km, 1900 ccm, diesel 5-osobowy, zamienie na VW Transportera T4. Jelcz-Laskowice, tel. 071/318-28-23
VW GARBUS 1303, 1973 r., 1600 ccm, granatowy metalic, po kapitalnym remoncie, nowa tapicerka, atrakcyjny wygląd - 6.500 zł, zamienie na busa, np. Fiat Ducato lub inne propozycje, Świdnica, tel. 074/856-92-69 lub 0605/24-77-21
VW GOLF II, 1990 r., 130 tys. km, 1600 ccm, benzyna, granatowy metalic, 5-drzwiowy, szyberdach, stan b. dobry, - 10.000 zł, zamienie na VW Passala kombi, w tej cenie. Wrocław, tel. 0601/30-44-01
VW GOLF III, 1991 r., 1800 ccm, czerwony, 3-drzwiowy, stan dobry, - 5.500 zł, zamienie na Fiata 126p z 2000 r. Wrocław, tel. 0609/02-67-26
VW GOLF III, 1991 r., 1900 ccm, turbo D po remoncie kapitalnym silnika w Niemczech, stan b. dobry - 17.000 zł, zamienie na VW Transportera T4, diesla, Międzybórz, tel. 062/785-69-89
VW GOLF III, 1992 r., 156 tys. km, 1900 ccm, turbo D, czarny metalik, 3-drzwiowy, wspomaganie kierownicy, centralny zamek, alarm, alum. felgi, sportowy tłumik - 17.500 zł, zamienie na BMW, Hondę Accord, Mazdę 626. Legnica, tel. 0602/68-75-35
VW GOLF, 1992 r., 112 tys. km, 1800 ccm, wtrysk, biały, zderzak w kolorze nadwozia, książka serwisowa, bez wypadku, radio, centralny zamek, wspomaganie kier. - 18.000 zł, zamienie na droższy, Audi, VW, diesel, z klimatyzacją. Wrocław, tel. 0504/55-66-15
VW GOLF IV, 1999/00 r., zielony metalik, pełne wyposażenie, zamienie na inny Legnica, tel. 0607/23-90-05
VW LT 28, 1990 r., 2400 ccm, diesel, biały, 3-osobowy, 5-biegowy, podwyższony, przedłużony, zamienie na osobowy. Wrocław, tel. 0504/10-10-19
VW PASSAT KOMBI, 1984 r., 1600 ccm, benzyna, czarny, 5-drzwiowy, 5-biegowy, RO, reg. fotele, zagłówki, pasy bezwł., nowe opony, akumulator, sprężyny, przeguby i inne części, garażowany, silnik i blacharka w b. dobrym stanie - 4.800 zł, zamienie na młodszy rocznik, droższy, z dopłatą. Wschowa, tel. 065/540-42-17
VW PASSAT SEDAN, 1990 r., 1600 ccm, benzyna, sprowadzony w całości, wspomaganie kier., zamienie na Opla Omega kombi, Forda Sierra, 2000. Góra, tel. 0691/8-58-55
VW PASSAT KOMBI, 1991 r., 1600 ccm, turbo D - zamienie na Mercedes lub Audi. Kamienna Góra, tel. 0604/31-96-85
VW PASSAT, 1992/97 r., 160 tys. km, perłowoczerwony, el. otw. szyberdach, centralny zamek, alarm, - 14.800 zł, zamienie na inny. Strzelin, tel. 0602/26-28-70
VW POLO, 1979 r. stan b. dobry - zamienie na Fiata 126p. Wrocław, tel. 0605/61-38-19
VW SCIROCCO, 1977 r., 1600 ccm, czarny, zarejestrowany na 1500 ccm, szyberdach, alum. felgi, szerokie zderzaki - 1.600 zł, zamienie na Fiata 126p. Radków, tel. 074/873-33-85
VW TRANSPORTER T2, 1981 r., 1600 ccm, benzyna, niebieski, podwojowa kabina 7-osobowa, skrzynia ładunkowa 900 kg, hak, uszkloniony silnik, zamienie na Poloneza Trucka, Fiata 126p lub Mercedes a 123. Wrocław, tel. 0501/78-29-50
VW TRANSPORTER T4, 1997 r., 179 tys. km, 1900 ccm, turbo D, bordowy, 3-osobowy, ład. 990 kg, przegroda celna, wspomaganie, el. reg. reflektory, podokietniki, kpl. dokumentacja, stan b. dobry (możliwość wystawienia faktury VAT), zamienie na VW Transportera T4, oszklonego, homologacja na ciężarowo-unwersalny. Kepno, tel. 062/781-03-66, 0606/23-75-10

AKCESORIA SAMOCHODOWE

ALARM SAMOCHODOWY VIKING I firmy Mobil - 200 zł. Wrocław, tel. 071/783-65-67, 0601/15-39-62
BAGAŻNIK DACHOWY wnetkowy, kompletny, ze stelażem i kluczami Oława, tel. 071/303-89-80
BAGAŻNIK DACHOWY uniwersalny, na samochód z rylniakami, ocynkowany, mało używany, stan b. dobry - 50 zł. Wrocław, tel. 071/349-40-05, 0600/77-86-16
BAGAŻNIK DACHOWY na dwa rowery, zamykający na klucz, do VW Golfa II, stan b. dobry, - 350 zł. Wrocław, tel. 071/357-10-78
BAGAŻNIK DACHOWY - 50 zł. Wrocław, tel. 071/348-24-17
BAGAŻNIK SAMOCHODOWY na 2 rowery, na tylną kłapę, prod. niemieckiej, z atestem, uniwersalny, - 250 zł. Walbrzych, tel. 0503/07-55-93, 074/845-95-56
BAGAŻNIK SAMOCHODOWY na relingi dachowe, czarny, uniwersalny, Interpack, zamknięty na klucz, stan b. dobry, - 220 zł. Wrocław, tel. 0601/56-31-20



prosty montaż, doskonały efekt, kolory - orzech, mahoń, aluminium, carbon, cena od 165 zł + wysyłka, próbki gratis, zamówienia: Jarocin, tel. 062/747-20-91, F1600102

BAGAŻNIK THULE ALPINE 100, 1999 r. srebrny, plastikowy, z relingami do Mercedes a, S, 140, prod. szwedzkiej, dl. 150, z 1 zamknięciem używany zapasowe - 3.300 zł, zamienie na Opla Kadetta, Renaulta 5, Zielona Góra, tel. 068/320-17-69 (wieczorem)
BŁOKADA SKRZYNI BIEGÓW MUL-T-LOCK mało używana, 3 klucze, uchwyt i schemat montażu, - 100 zł. Walbrzych, tel. 074/666-25-48
FELGI do Mercedes a 123, 151 16", - 300 zł. Warta Bolesławiecka, tel. 076/818-90-18
FELGI ALUMINIOWE „gwiazdy” 5-ramiennie, 5-otworowe, 7Jx15 H2 + opony 185x65 R15, - 650 zł. Bolesławiec, tel. 075/734-80-98
FELGI ALUMINIOWE na 5 śrub, ze znakiem BMW, 14" z rantem b. ładne, - 400 zł. Chociąnow, tel. 0691/11-15-88
FELGI ALUMINIOWE Borbet, do Mercedes a E lub Mercedes a C, 16x9 cali: Głogówek, woj. prudnicki, tel. 0606/83-47-15
FELGI ALUMINIOWE z oponami 185/60 R14, 4 sztuki, do VW Golfa 5-ramiennie gwiazdy, stan idealny, cena - 1.400 zł lub zamienie na felgi 205/55 R16 do BMW 3. Jelenia Góra, tel. 075/755-46-70, 0691/18-61-25
FELGI ALUMINIOWE 4 szt. stan idealny, rozstaw śrub 5 x 110 mm, 17"/45/215, do Opla Omega A, B, z 1998 r., - 2.100 zł. Kłodzko, tel. 0604/41-47-12
FELGI ALUMINIOWE do BMW 7, 18", stan idealny, - 4.300 zł. Krobica, woj. gostyński, tel. 0504/20-17-03
FELGI ALUMINIOWE 15", 4 x 100 mm, sprzycha, mały rant, stan dobry, - 450 zł. Oborniki Śląskie, tel. 0505/34-85-59
FELGI ALUMINIOWE 17", nowe, oryginalne do VW, 5/100, z oponami 225/45/17, - 2.500 zł. Oleśnica, tel. 071/314-92-08, 0609/10-47-78
FELGI ALUMINIOWE do Opla Kadetta, - 400 zł lub zamienie na RM samochodowy z CD. Oleśnica, tel. 071/314-33-73, 0601/41-23-29
FELGI ALUMINIOWE 15", H2, ET 38, 4 szt., na 5 śrub, 5-ramiennie, - 500 zł. Oleśnica, tel. 0602/15-35-30
FELGI ALUMINIOWE 15" nowe, 5-ramiennie gwiazdy, rozstaw otworów 5 x 100 mm, z oponami 195/65 R15, pasują do VW Golfa III/IV, VW Bora, Skody, Toyoty, Audi A3, - 2.300 zł. Oleśnica, tel. 071/314-43-41
FELGI ALUMINIOWE 16 cali, do Mitsubishi Eclipse + opony zimowe 205x50 R16, - 690 zł. Oława, tel. 0605/67-67-58
FELGI ALUMINIOWE 16" gwiazdy, z oponami zimowymi Pirelli 205x50x16, do Mitsubishi Eclipse - 690 zł/kpl. Oława, tel. 071/303-00-22, 0605/67-67-58
FELGI ALUMINIOWE do VW Passata, Golfa, 16", - 1.200 zł. Piekary, gm. Jelcz-Laskowice, tel. 071/318-40-77, 0604/42-70-15
FELGI ALUMINIOWE 15" do Opla Calibry, Vectry, z oponami Prudnik, tel. 077/437-61-30
FELGI ALUMINIOWE do Opla Senatora, Omega, 16", szeroki rant, 3 szt., stan dobry, tuningowane - 300 zł. Świdnica, tel. 074/852-98-75
FELGI ALUMINIOWE ARTEC 7Jx15, 4x100 mm, 5-ramiennie gwiazdy, z oponami Pirelli, oryginalne, do Toyoty Corolli, wyważone, ze śrubami, prawie nowe, - 1.500 zł. Walbrzych, tel. 074/841-67-74
FELGI ALUMINIOWE 14", 4x108, 5 szt., do Forda, - 530 zł. Wiązów, tel. 071/394-40-07, 0605/05-93-66
FELGI ALUMINIOWE 16" do Mercedes a 124, Vito, C-klase oraz E-klase, - 700 zł. Wrocław, tel. 0601/75-21-06
FELGI ALUMINIOWE 6Jx14 H2 E45, 4-otworowe z oponami, 2 szt., do Audi, VW - 50 zł/szt. Wrocław, tel. 071/365-37-43
FELGI ALUMINIOWE 13", z oponami zimowymi, używane 1 sezon, oryginalne do Opla, - 750 zł. Wrocław, tel. 071/345-79-60, 0504/07-29-24
FELGI ALUMINIOWE z oponami, do Mercedes a 124. Wrocław, tel. 0609/97-29-05
FELGI ALUMINIOWE odł. między otworami 4 x 100 mm, do Toyoty, - 500 zł. Wrocław, tel. 0602/87-11-88
FELGI ALUMINIOWE BORBET 15", 5-ramiennie gwiazdy, odł. między otworami 4 x 98 mm, stan idealny Wrocław, tel. 0692/87-72-11
FELGI ALUMINIOWE 13", 14", 15", do Fiata, Forda, VW, Audi i BMW oraz 4x114,3, - do 400 zł/kpl. Wrocław, tel. 071/346-48-13, 0501/93-87-66, 0602/781-03-66, 0606/23-75-10
FELGI ALUMINIOWE do Fiata i Lancii, 14" - 700 zł/kpl. Wrocław, tel. 0607/23-36-47
FELGI ALUMINIOWE do Fiata, Lancii, 14", - 500 zł. Wrocław, tel. 0607/32-36-47
FELGI ALUMINIOWE do Audi RS, 18", z oponami 225x40x18, - 3.500 zł. Wrocław, tel. 0501/17-74-45
FELGI ALUMINIOWE do Mercedes a, 7Jx15, - 350 zł. Wrocław, tel. 0604/57-04-52
FELGI ALUMINIOWE do VW Transportera T4, Audi i Mercedes a. Wrocław, tel. 0601/53-96-77
FELGI ALUMINIOWE Borbet BS, 7.5Jx17, rant, do Opla lub Renault, 4-otworowe, rozstaw 100 mm, - 1.600 zł. Wrocław, tel. 0602/15-16-36
FELGI ALUMINIOWE do Mercedes a, 7.5Jx16 ET51, - 700 zł. Wrocław, tel. 071/354-22-16
FELGI ALUMINIOWE 15" do Toyoty, z rantem, rozstaw otworów 4 x 100 mm, - 500 zł. Wrocław, tel. 0602/87-11-88
FELGI ALUMINIOWE Volans 17" (kolor tytanowy) siedmioziarnie, z oponami Dunlop SP-9000 i Marszał Pro Sport II 215/45, w b. dobrym stanie, pasują do Volvo S70, V70, 850, - 2.200 zł. Wrocław, tel. 0691/82-95-54 lub 071/328-17-02
FELGI ALUMINIOWE, 1998 r., 17", stan idealny, - 2.100 zł, tel. 0606/37-54-76
FELGI ALUMINIOWE AEZ, 2000 r., 16", na 4 śruby, 7.5Jx16 H2, rozstaw 114,3 mm, pasują do Hondy, Nissana, Mitsubishi, Hyundai a i innych, 5-ramienna gwiazda, wzór Porsche, stan idealny + opony, - 990 zł. Bystrzyca Kłodzka, tel. 0502/67-24-96

FELGI ALUMINIOWE, 2000 r., 14", pięciornikami, cztery otwory w odł. 100 mm, mało używane, do Daewoo Nubira lub innych, - 550 zł. Wrocław, tel. 0606/97-06-36
FELGI STALOWE 4 szt., 14 cali, do Opla Rekord, używane, stan b. dobry + opony zimowe - 50 zł/szt. Bolesławiec, tel. 075/755-22-09, 0603/26-07-53
FELGI STALOWE z nowymi oponami 195/65 R15. Legnica, tel. 0601/73-42-70
FELGI STALOWE do Renault lub Citroena, 13 cali + opony Michelin, nowe, - 450 zł lub zamienie na telefon GSM. Oleśnica, tel. 0504/90-31-46
FELGI STALOWE 13 cali, do Opla Astry, Opla Corsy lub Opla Kadetta, oryginalne, 4 szt. - 110 zł/szt. Walbrzych, tel. 0605/65-62-11
FELGI STALOWE czarne, skośne otwory, 5 szt., do Fiata Seicento, Ono, stan b. dobry, - 400 zł. Wrocław, tel. 071/357-10-78
FELGI STALOWE do Mercedes a 124, 4 szt. Wrocław, tel. 0609/97-29-05
<

FIAT A2, A3, A4 rozbiły, po pożarze, zarejestrowany w Polsce. Wrocław, tel. 0601/77-61-54
AUDI A4, A6, A8, 1995/02 r. na białych tablicach lub bez prawa rejestracji Wrocław, tel. 0691/20-59-56
AUDI A4, A6, A8, 1998/02 r. bez wypadku, przejmę leasing, kredyt, raty. Wrocław, tel. 0691/20-59-56
AUDI A8, A6 rozbiły, każdy rodzaj uszkodzeń. Wrocław, tel. 0601/70-76-45
AUDI COUPE, 1985-88 r. szyberdach, alum. felgi, zarejestrowany, stan b. dobry. Koszalin, tel. 094/346-45-82 po godz. 18
BMW E-30 w całości lub na części. Szprotawa, tel. 0691/61-91-91
BMW 3 E-21, 1976/82 r., 2000 ccm, R6, 2300 ccm, V6 na białych tablicach, bez prawa rejestracji lub zarejestrowany, w b. dobrym stanie, w cenie do 1.000 zł. Wałbrzych, tel. 0609/35-05-76, 0609/26-53-79
BMW 3, 5, 7, 1990/02 r. cały lub rozbiły, lekko lub mocno. Wrocław, tel. 0601/78-82-84
BMW 3, 5, 7, X-5, Z-3, 1995/02 r. bez wypadku, przejmę leasing, raty, kredyt. Wrocław, tel. 0691/20-59-56
BMW 3, 5, 7, Z3, X5, 1995/02 r. na białych tablicach lub bez prawa rejestracji. Wrocław, tel. 0503/60-95-18
BMW 316, 318, 320, 325, 1990/00 r. uszkodzony. Wrocław, tel. 0601/16-83-84
BMW 850, X5 po wypadku, do remontu. Wrocław, tel. 0601/70-76-45
BMW E-30, E-36, E-34, 1990/95 r. rozbiły, spalony. Wrocław, tel. 0601/21-75-42
BMW E-34, 1993/95 r., 2300 ccm wyłącznie w b. dobrym stanie, z klimatyzacją, chętnie kombi., tel. 0504/40-08-93
CHEVROLET LUMINA cały lub uszkodzony. Wrocław, tel. 0601/78-82-84
CHRYSLER TOWN & COUNTRY po wypadku. Wrocław, tel. 0601/70-76-45
CHRYSLER VOYAGER, 1996/02 r. po wypadku, każde uszkodzenie. Wrocław, tel. 0601/77-61-54
CITROEN AX, ZX, XM, 1990/98 r. cały lub uszkodzony. Wrocław, tel. 0601/16-83-84
CITROEN BERLINGO po wypadku, do remontu. Wrocław, tel. 0601/21-75-42
CITROEN BERLINGO, XSARA, XANTIA po wypadku. Wrocław, tel. 0601/70-76-45
CITROEN C15 cały lub uszkodzony, do poprawek, do remontu. Wrocław, tel. 0601/78-82-84
CITROEN C3, C5, 2000/02 r. po wypadku, do remontu. Wrocław, tel. 0601/77-61-54
CITROEN EVASION po wypadku, do remontu. Wrocław, tel. 0691/79-90-11
CITROEN JUMPY, JUMPER cały lub uszkodzony. Wrocław, tel. 0601/21-75-42
CITROEN SAXO uszkodzony, po pożarze. Wrocław, tel. 0601/16-83-84
CITROEN SAXO, 1998/99 r., 1100 ccm bez wypadku, z wyposażeniem lub bez, do 16.000 zł. Zmięród, tel. 0604/61-80-46
CITROEN XANTIA, 1992/95 r., 1900 ccm, turbo D zadbany Stargard Szczeciński, tel. 0603/79-13-12
CITROEN XSARA PICASSO po wypadku. Wrocław, tel. 0601/70-76-45
DAEWOO ESPERO po wypadku. Wrocław, tel. 0691/79-90-11
DAEWOO LANOS, NEXIA cały lub uszkodzony. Wrocław, tel. 0691/79-90-11
DAEWOO MATIZ, 1999/01 r. od właściciela, bez wypadku, z kpl. dokumentacją. Wałbrzych, tel. 074/665-71-04, 0607/42-80-96
DAEWOO MATIZ, TICO cały lub uszkodzony, po wypadku. Wrocław, tel. 0691/79-90-11
DAEWOO NUBIRA I, II po wypadku. Wrocław, tel. 0691/79-90-11
DAEWOO TACUMA, LEGANZA uszkodzony. Wrocław, tel. 0601/77-61-54
DAEWOO TICO mały przebieg, bez wypadku, kupiony w Polsce. Wrocław, tel. 071/353-21-31, 0608/01-41-04
DODGE GRAND CARAVAN, 1996/02 r. cały lub uszkodzony. Wrocław, tel. 0601/77-61-54
DODGE STEALTH po wypadku, do remontu. Wrocław, tel. 0601/78-82-84
FIAT 126p BIS na części lub do remontu. Wrocław, tel. 071/373-90-73, 0503/49-81-08
FIAT 126p, 1988 r., 650 ccm po wypadku i do remontu, rok i stan techniczny obójtny, z ważnym OC i przeglądem, zdecydowanie kupię, może być na części Świdnica, tel. 0600/20-24-17, 074/850-13-53
FIAT 126p, 1990 r. w b. dobrym stanie. Wrocław, tel. 071/360-81-06, 0600/45-98-55
FIAT 126p, 1996/00 r. uszkodzony, do remontu. Wrocław, tel. 0601/16-83-84
FIAT 126p, 1996/02 r. po wypadku, do poprawek. Wrocław, tel. 0601/21-75-42
FIAT 126p, 1998 r. do 4000 zł, - 4.000 zł. Wrocław, tel. 0609/02-67-26
FIAT BRAVA, 1998/00 r., 1600 ccm, JTD w b. dobrym stanie lub b. lekko uszkodzony, z bogatym wyposażeniem, w cenie do 30.000 zł. Wrocław, tel. 0502/43-51-77
FIAT BRAVO, BRAVA po wypadku. Wrocław, tel. 0691/79-90-11
FIAT CINQUECENTO poj. 900-1100 ccm. Dzierżoniów, tel. 0606/22-89-98
FIAT CINQUECENTO bez wypadku, w b. dobrym stanie, w cenie do 7.000 zł. Wałbrzych, tel. 074/665-48-40
FIAT CINQUECENTO, SEICENTO uszkodzony. Wrocław, tel. 0691/79-90-11
FIAT COUPE po wypadku, do remontu. Wrocław, tel. 0601/16-83-84
FIAT DOBLO, MULTIPLA po wypadku, do remontu. Wrocław, tel. 071/348-26-11
FIAT DUCATO, diesel 2.400 lub 2.500 ccm, uszkodzony, na białych tablicach. Wrocław, tel. 0503/54-28-59
FIAT DUCATO, 1995/02 r. po wypadku, do remontu. Wrocław, tel. 0691/79-90-11
FIAT DUCATO, 1996/02 r. przerobiony na pomoc drogową. Wrocław, tel. 0601/70-76-45
FIAT MAREA po wypadku. Wrocław, tel. 0601/21-75-42
FIAT PALIO, SIENA po wypadku, do remontu. Wrocław, tel. 0601/16-83-84
FIAT PUNTO po wypadku. Wrocław, tel. 0601/77-61-54
FIAT PUNTO po wypadku, po pożarze, zarejestrowany. Wrocław, tel. 0691/79-90-11
FIAT PUNTO, 1996 r., 1100 ccm 5-drzwiowy, od pierwszego właściciela (z salonu), w bardzo dobrym stanie technicznym. Wrocław, tel. 071/354-10-15

FIAT PUNTO II, 1999-02 r. zadbany, od 1. właściciela, z salonu, model ELX lub HLX, z ABS, chętnie z klimatyzacją. Opole, tel. 0502/52-07-47
FIAT PUNTO, 2000 r., Jelenia Góra, tel. 0603/48-78-31
FIAT SCUDO cały lub uszkodzony. Wrocław, tel. 0601/70-76-45
FIAT SEICENTO bez wypadku. Jawor, tel. 076/870-41-94, 0607/76-17-58
FIAT SEICENTO po wypadku. Wrocław, tel. 0601/21-75-42
FIAT SEICENTO, 1998/99 r. po wypadku, od właściciela. Wilkszyn, tel. 071/396-35-83, 0607/69-11-39
FIAT SEICENTO, 2000/01 r. zadbany, garażowany, od właściciela, serwisowany, chętnie z bogatym wyposażeniem. Wrocław, tel. 0603/21-35-21
FIAT SIENA, 1998/00 r., 1200 ccm z mały przebiegiem, tylko od pierwszego właściciela, garażowany. Lubin, tel. 0607/34-27-32
FIAT STILO po wypadku, zarejestrowany w Polsce. Wrocław, tel. 0601/77-61-54
FIAT TEMpra, TIPO, UNO cały lub uszkodzony. Wrocław, tel. 0691/79-90-11
FIAT UNO mały przebieg, bez wypadku, kupiony w Polsce. Wrocław, tel. 071/353-21-31, 0608/01-41-04
FIAT UNO VAN cały lub po wypadku, do remontu. Wrocław, tel. 0601/21-75-42
FIAT UNO, 1991 r., 1000 ccm uszkodzony lub po spaleniu, 3-drzwiowy, zarejestrowany. Leszno, tel. 0603/46-20-79
FIAT UNO, 1994 r. nie biały, z silnikiem 1000 ccm Fire lub 1100 ccm, zadbany, bez wypadku, w rozsądnej cenie. Kłodzko, tel. 074/862-23-99
FORD ESCORT KOMBI, 1991/93 r. 1.600 lub 1.400 ccm, po wypadku lub spaleniu, do rejestracji. Wrocław, tel. 0502/33-73-36, 0602/57-08-48
FORD ESCORT KOMBI, 1996/97 r., 1800 ccm, TDi sprowadzony w 2002 r., do 16.000 zł. Nysa, tel. 077/433-56-31
FORD ESCORT KOMBI, 1998/00 r. z klimatyzacją, ABS. Wrocław, tel. 0600/09-47-67
FORD ESCORT, MONDEO, FIESTA po wypadku. Wrocław, tel. 0601/16-83-84
FORD EXPLORER, MAVERICK po wypadku, do remontu. Wrocław, tel. 0601/78-82-84
FORD FIESTA, 2000 r. uszkodzony., tel. 0501/31-02-46
FORD FIESTA, ESCORT, 1990/02 r. cały lub uszkodzony. Wrocław, tel. 0601/21-75-42
FORD FOCUS, SCORPIO, MONDEO uszkodzony, zarejestrowany. Wrocław, tel. 0601/77-61-54
FORD GALAXY uszkodzony, do remontu. Wrocław, tel. 0601/77-61-54
FORD KA, FIESTA uszkodzony. Wrocław, tel. 0691/79-90-11
FORD PROBE, ESCORT COSWORTH uszkodzony. Wrocław, tel. 0601/70-76-45
FORD PROBE, ESCORT, PUMA COSWORTH uszkodzony. Wrocław, tel. 0601/70-76-45
FORD SCORPIO, 1986/89 r., diesel bez prawa rejestracji. Zabkowice Śląskie, tel. 074/810-31-68, 0502/57-67-79
FORD SIERRA SEDAN, 1988/89 r. w całości lub na części Namysłów, tel. 077/410-49-10
FORD SIERRA, 1988/91 r. w całości lub na części, na zachodnich tablicach. Legnica, tel. 076/722-48-68, 0601/84-47-11
FORD SIERRA KOMBI, 1989 r., 2000 ccm może być rozbiły, do malowania, - 3.000 zł. Opole, tel. 0501/32-97-97
FORD TRANSIT po wypadku, do remontu. Wrocław, tel. 0691/79-90-11
FORD TRANSIT, 1986/92 r. poj. 2.5D, 2.0E, uszkodzony, po wypadku, w całości lub na części. Polkowice, tel. 0607/53-63-43
FORD TRANSIT, 1992 r. - do 12.000 zł. Świdnica, tel. 074/640-45-68, 0609/40-20-97
FORD TRANSIT, 1993/02 r. na białych tablicach lub bez prawa rejestracji. Wrocław, tel. 0503/60-95-18
FORD TRANSIT, 1995/02 r. przerobiony na pomoc drogową. Wrocław, tel. 0601/70-76-45
HONDA ACCORD, CIVIC, 1992/01 r. po wypadku. Wrocław, tel. 0601/21-75-42
HONDA HR-V, CR-V po wypadku, do remontu. Wrocław, tel. 0601/77-61-54
HONDA S2000, PRELUDE uszkodzony, zarejestrowany w Polsce. Wrocław, tel. 0601/70-76-45
HYUNDAI ACCENT, ATOS, LANTRA cały lub uszkodzony. Wrocław, tel. 0601/16-83-84
HYUNDAI GALLOPER po wypadku, do remontu. Wrocław, tel. 0601/78-82-84
HYUNDAI S-COUPE, ATOS, PONY cały lub uszkodzony. Wrocław, tel. 0691/79-90-11
HYUNDAI SONATA II, III po wypadku. Wrocław, tel. 0601/21-75-42
HYUNDAI SONATA, 1992 r., benzyna, diesel. Wrocław, tel. 0503/07-67-91
IVECO, 1995/02 r. po wypadku, do remontu. Wrocław, tel. 0601/78-82-84
IVECO 35-10 DAILY, 1996 r. Kalisz, tel. 062/592-54-00, 0609/71-40-11
KIA SPORTAGE po wypadku, do remontu. Wrocław, tel. 0601/21-75-42
LUBLIN cały lub rozbiły. Wrocław, tel. 0601/21-75-42
LUBLIN II, III po wypadku, do remontu. Wrocław, tel. 0601/78-82-84
MAZDA 121 po wypadku, zarejestrowany. Wrocław, tel. 0601/78-82-84
MAZDA 323, 323 F, 626 do 10 lat, cały lub uszkodzony. Wrocław, tel. 0691/79-90-11
MAZDA MPV uszkodzony. Wrocław, tel. 0601/78-82-84
MAZDA MX-3 po wypadku, do remontu. Wrocław, tel. 0601/16-83-84
MERCEDES, konlener + winda 18 palet. Wrocław, tel. 0605/31-98-11
MERCEDES BUS, 1993/93 r. bez prawa rejestracji. Jelenia Góra, tel. 0601/56-54-59
MERCEDES 107 do remontu lub na części, może być bez prawa rejestracji. Wrocław, tel. 0604/57-04-52
MERCEDES 116 SE, SEL. Wrocław, tel. 0604/57-04-52
MERCEDES 123, 1984/85 r. stan idealny, na białych tablicach, - 1.500 zł. Wrocław, tel. 0502/59-96-69
MERCEDES 124 diesel lub benzyna, cały lub uszkodzony. Wrocław, tel. 0601/78-82-84
MERCEDES 124, 1990/95 r. uszkodzony, spalony, zarejestrowany w kraju. Wrocław, tel. 0601/20-59-56

MERCEDES 124, 1990/95 r., benzyna, diesel na białych tablicach lub bez prawa rejestracji. Wrocław, tel. 0503/60-95-18
MERCEDES 126 SEC w złym stanie. Wrocław, tel. 0607/04-07-90
MERCEDES 126 cały lub po wypadku, do remontu. Wrocław, tel. 0601/16-83-84
MERCEDES 126, 1981 r., 2800 ccm, 3800 ccm stan i rocznik obójtny, do 7.000 zł. Wrocław, tel. 0609/57-53-34
MERCEDES 126, 1984 r., 2800 ccm na części, z silnikiem w bardzo dobrym stanie, na nowych tablicach rej. Kamienna Góra, tel. 0505/44-06-82
MERCEDES 140 SW po wypadku, po pożarze. Wrocław, tel. 0601/21-75-42
MERCEDES 140, 1992/98 r., benzyna, diesel na białych tablicach lub bez prawa rejestracji. Wrocław, tel. 0503/60-95-18
MERCEDES 190 diesel lub benzyna, cały lub uszkodzony, do remontu. Wrocław, tel. 0691/79-90-11
MERCEDES 207, 208, 1983/93 r., 2400 ccm, diesel może być do remontu, do 15.000 zł. Góra, tel. 065/544-44-21, 0605/85-57-21
MERCEDES 207, 310 D, 1983/93 r., diesel poj. 240-300, może być do remontu, do 12.000 zł. Grabowo, tel. 065/543-68-15
MERCEDES 207, 410 D może być uszkodzony. Leszno, tel. 065/544-62-77
MERCEDES 208, 210, 308, 310, 1990/95 r. po wypadku, do remontu. Wrocław, tel. 0601/78-82-84
MERCEDES A-KLASSE, C-KLASSE, E-KLASSE, S-KLASSE, 1995/02 r. bez wypadku, przejmę leasing, raty, kredyt. Wrocław, tel. 0691/20-59-56
MERCEDES A-KLASSE, C-KLASSE, E-KLASSE, S-KLASSE, 1996/02 r. na białych tablicach lub bez prawa rejestracji. Wrocław, tel. 0503/60-95-18
MERCEDES C-KLASSE od 1995 r., do 30.000 zł. Opole, tel. 0605/82-60-28
MERCEDES CLK po wypadku, po pożarze. Wrocław, tel. 0601/16-83-84
MERCEDES MB 100, 1988/95 r., 2400 ccm, diesel może być do remontu. Rawicz, tel. 0501/70-04-56
MERCEDES ML po wypadku, do remontu. Wrocław, tel. 0601/70-76-45
MERCEDES S-KLASSE, C-KLASSE, E-KLASSE po wypadku, po kradzieży, po pożarze, zarejestrowany. Wrocław, tel. 0601/70-76-45

www.autohausrahau.de

MERCEDES SPRINTER, VARIO, VITO, 1995/02 r. bez wypadku, przejmę leasing, raty, kredyt. Wrocław, tel. 0691/20-59-56
MERCEDES SPRINTER, VITO po wypadku, po pożarze, po kradzieży, zarejestrowany. Wrocław, tel. 0601/21-75-42
MERCEDES SPRINTER, VITO, 1995/02 r. na białych tablicach lub bez prawa rejestracji. Wrocław, tel. 0503/60-95-18
MERCEDES VITO 112 L 9-osobowy, tel. 0607/68-55-06
MERCEDES VITO, SPRINTER po wypadku, do remontu. Wrocław, tel. 0601/78-82-84
MINI, 1995/02 r. po wypadku, do remontu. Wrocław, tel. 0601/78-82-84
MITSUBISHI 3000 GT po wypadku, do remontu. Wrocław, tel. 0601/78-82-84
MITSUBISHI CARISMA po wypadku lekkiem lub mocnym. Wrocław, tel. 0691/79-90-11
MITSUBISHI COLT, LANCER, 1989/02 r. uszkodzony. Wrocław, tel. 0601/16-83-84
MITSUBISHI GALANT, SIGMA po wypadku, do remontu. Wrocław, tel. 0691/79-90-11
MITSUBISHI L200 rozbiły lekko lub mocno. Wrocław, tel. 0601/70-76-45
MITSUBISHI PAJERO po wypadku, uszkodzony, do remontu. Wrocław, tel. 0601/21-75-42
MITSUBISHI PAJERO, 1997/02 r. na białych tablicach lub bez prawa rejestracji. Wrocław, tel. 0503/60-95-18
MITSUBISHI SPACE GEAR, SPACE STAR rozbiły, uszkodzony. Wrocław, tel. 0691/79-90-11
NISSAN 300 ZX, 240 SX, 200 SX, 100 NX cały lub uszkodzony. Wrocław, tel. 0601/78-82-84
NISSAN MICRA, 1995/02 r. po wypadku, uszkodzony. Wrocław, tel. 0601/77-61-54
NISSAN PATROL rozbiły, spalony, do remontu. Wrocław, tel. 0691/79-90-11
NISSAN PATROL, 1995/02 r. na białych tablicach lub bez prawa rejestracji. Wrocław, tel. 0503/60-95-18
NISSAN PRIMERA, 1990/97 r. może być do małego remontu lub uszkodzony. Kłoda, woj. leszczyński, tel. 0691/18-58-55
NISSAN SUNNY, PRIMERA, MAXIMA po wypadku. Wrocław, tel. 0691/79-90-11
NISSAN TERRANO, PATROL po wypadku, do remontu. Wrocław, tel. 0601/21-75-42
NISSAN TINO, ALMERA uszkodzony. Wrocław, tel. 0601/77-61-54
OPEL AGILA, ZAFIRA uszkodzony, po wypadku. Wrocław, tel. 0691/79-90-11
OPEL ASTRA KOMBI w dobrym stanie, może być uszkodzony, w cenie do 9.000 zł. Legnica, tel. 0601/73-42-70
OPEL ASTRA II po wypadku, po pożarze. Wrocław, tel. 0601/21-75-42
OPEL ASTRA, 1991/95 r. może być do remontu. Góra, tel. 0691/18-58-55
OPEL ASTRA II, 1998 r. z dobrym wyposażeniem lub zlecę sprowadzenie. Oleśnica, tel. 071/794-42-02
OPEL ASTRA II KOMBI, 1998/99 r., 1700 ccm, diesel z przezb. do 100 tys. km, z ABS, klimatyzacją, poduszki kam. pow., centr. zamkiem, alarmem i wspomaganiem, w cenie do 34.000 zł. Wrocław, tel. 071/349-11-17
OPEL ASTRA, CORSA rozbiły lekko lub mocno. Wrocław, tel. 0601/16-83-84
OPEL ASTRA, OMEGA, VECTRA, 1995/02 r. bez wypadku, przejmę leasing, kredyt, raty. Wrocław, tel. 0691/20-59-56
OPEL ASTRA, OMEGA, VECTRA, 1995/02 r., benzyna, diesel na białych tablicach, bez prawa rejestracji. Wrocław, tel. 0503/60-95-18
OPEL COMBO lekko lub mocno uszkodzony. Wrocław, tel. 0691/79-90-11
OPEL CORSA B po wypadku, po pożarze. Wrocław, tel. 0601/16-83-84
OPEL CORSA B, ASTRA po wypadku, do remontu. Wrocław, tel. 0691/79-90-11
OPEL FRONTERA rocznik obójtny, po wypadku, do remontu. Wrocław, tel. 0691/79-90-11

OPEL FRONTERA, 1995/97 r. uszkodzony, spalony, zarejestrowany w kraju. Wrocław, tel. 0603/47-38-93
OPEL KADETT KOMBI, 1300 ccm w b. dobrym stanie. Wałbrzych, tel. 0607/75-74-12
OPEL KADETT KOMBI po 1985 r., z instalacją gazową, do 1.000 zł. Wrocław, tel. 0607/58-92-89
OPEL KADETT E GSi, 1985/87 r., 1800 ccm, wtrysk, 3-drzwiowy, szyberdach, na białych tablicach. Wrocław, tel. 0609/16-66-81
OPEL KADETT, 1985/89 r., diesel do remontu. Prudnik, tel. 077/437-61-30
OPEL KADETT, 1987/92 r. cały lub uszkodzony, do remontu. Wrocław, tel. 0601/21-75-42
OPEL KADETT SEDAN, 1990 r. w b. dobrym stanie, na białych tablicach. Legnica, tel. 0504/46-26-25
OPEL MOVANO po wypadku, po pożarze. Wrocław, tel. 0601/77-61-54
OPEL OMEGA B po wypadku, po pożarze. Wrocław, tel. 0601/21-75-42
OPEL OMEGA B KOMBI, 1996/97 r. instalacja gazowa lub turbo D, automatic, klimatyzacja, bogate wyposażenie, bez wypadku, może być kupione w salonie. Wrocław, tel. 0602/13-79-26
OPEL SINTRA uszkodzony, po wypadku. Wrocław, tel. 0691/79-90-11
OPEL TIGRA, CALIBRA, ASTRA GSi uszkodzony, po wypadku. Wrocław, tel. 0691/79-90-11
OPEL VECTRA B po wypadku, po pożarze. Wrocław, tel. 0601/16-83-84
OPEL VECTRA po wypadku, do remontu. Wrocław, tel. 0691/79-90-11
OPEL VECTRA cały lub uszkodzony. Wrocław, tel. 0601/21-75-42
OPEL VECTRA, 1989/97 r. może być uszkodzony. Rawicz, tel. 0501/70-04-56
OPEL VECTRA, 1991 r. lub inny, może być z inst. gazową, do 11.000 zł. Pilawa Górna, tel. 074/837-21-13
OPEL ZAFIRA po wypadku, po pożarze. Wrocław, tel. 0601/78-82-84
PEUGEOT 106, 1998/99 r., 1100 ccm bez wypadku, z wyposażeniem lub bez, do 16.000 zł. Zmięród, tel. 0604/61-80-46
PEUGEOT 205, 1991 r. 5-drzwiowy, bez prawa rejestracji lub na białych tablicach. Kowary, woj. jeleniogórski, tel. 0601/34-67-73
PEUGEOT 206, 106 po wypadku, każdy rodzaj uszkodzeń. Wrocław, tel. 0501/16-83-84
PEUGEOT 307, 607 uszkodzony lekko lub mocno. Wrocław, tel. 0601/77-61-54
PEUGEOT 406, 306 po wypadku, do remontu. Wrocław, tel. 0601/21-75-42
PEUGEOT 605, 1992 r., 2100 ccm, turbo D na białych tablicach, może być lekko uszkodzony, stan techn. b. dobry. Trzebnica, tel. 071/312-74-54
PEUGEOT 605, 405, 205 cały lub uszkodzony, do remontu. Wrocław, tel. 0691/79-90-11
PEUGEOT BOXER, 1995/00 r. przerobiony na pomoc drogową, autolawetę. Wrocław, tel. 0601/70-76-45
PEUGEOT EXPERT, PARTNER, BOXER po wypadku, uszkodzony. Wrocław, tel. 0601/78-82-84
POLONEZ do 1987 r., z instalacją gazową, stan dobry, do 1.800 zł. Wrocław, tel. 071/791-93-66
POLONEZ, 1986/90 r. z instalacją gazową, do 1.000 zł. Wrocław, tel. 0607/58-92-89
POLONEZ ATU, CARO PLUS, 1996/02 r. uszkodzony, do remontu. Wrocław, tel. 0601/21-75-42
POLONEZ CARO PLUS cały lub uszkodzony. Wrocław, tel. 0601/16-83-84
POLONEZ CARO w dobrym stanie, z inst. gazową i hakiem, w cenie do 2.500 zł. Wrocław, tel. 0503/99-55-10
POLONEZ CARO, 1992/96 r. w stanie obójtnym, może być do remontu. Świdnica, tel. 074/853-58-14
POLONEZ CARO, 1992/96 r., 1600 ccm może być do drobnych poprawek blacharsko-lakierniczych. Wrocław, tel. 0603/29-53-50
POLONEZ CARO, 1994 r. z instalacją gazową, do 3.000 zł. Wrocław, tel. 071/324-11-25
POLONEZ CARO GLE, 1994/95 r., 1600 ccm inst. gazowa, stan b. dobry, od właściciela, do 5.000 zł. Jelenia Góra, tel. 075/767-20-83, 0605/45-89-99
POLONEZ CARO, 1995 r., 1600 ccm z inst. gazową, oprócz koloru białego, do 4.500 zł. Wrocław, tel. 0604/68-88-99
POLONEZ CARO, ATU, TRUCK może być mocno uszkodzony. Trzebnica, tel. 071/312-74-54
POLONEZ TRUCK instalacja gazowa, zarejestrowany. Wrocław, tel. 071/321-84-12
POLONEZ TRUCK, 1992/00 r. 1600 E, 1900 D, 5-osobowy, stan dobry lub lekko uszkodzony. Legnica, tel. 0606/11-52-64
POLONEZ TRUCK, 1992/97 r. 5-osobowy, 2-drzwiowy, z instalacją gazową lub diesel. Legnica, tel. 076/862-92-95
POLONEZ TRUCK, 1994/00 r. 2-osobowy lub 5-osobowy, stan dobry lub do małych poprawek. Legnica, tel. 076/722-90-43, 0606/14-33-94
POLONEZ TRUCK, 1996/97 r. stan dobry lub uszkodzony. Wrocław, tel. 0609/72-32-88
PONTIAC TRANS SPORT cały lub uszkodzony. Wrocław, tel. 0601/78-82-84
RENAULT 11 do 1989 r., na zachodnich tablicach. Wrocław, tel. 0502/47-97-86
RENAULT 19, 1992/93 r. na białych tablicach, nowy model, może być lekko uszkodzony. Wrocław, tel. 0603/54-04-40
RENAULT 19, 21, 1990/95 r. cały lub po wypadku. Wrocław, tel. 0691/79-90-11
RENAULT 21 SEDAN, 1992 r. 1.7 E lub 2.1 TDI, wersja GTS lub inna z elektr. dodatkami, na białych tablicach, do 850 EUR lub 3.000 zł. Bolesławiec, tel. 0609/81-46-01
RENAULT CLIO, 1998 r., 1200 ccm bez wypadku, z wyposażeniem lub bez, do 16.000 zł. Zmięród, tel. 0604/61-80-46
RENAULT CLIO, CLIO II uszkodzony, po wypadku. Wrocław, tel. 0601/78-82-84
RENAULT ESPACE, SCENIC po wypadku, uszkodzony. Wrocław, tel. 0691/79-90-11
RENAULT KANGOO uszkodzony, po wypadku, do remontu. Wrocław, tel. 0691/79-90-11
RENAULT LAGUNA, 1995/97 r. 2.2-2.5 diesel lub TDI, klimatyzacja, 1 właściciel, bezwypadkowy, do 25.000 zł. Złotoryja, tel. 0600/21-23-72
RENAULT LAGUNA, SAFRANE uszkodzony. Wrocław, tel. 0601/78-82-84

RENAULT MASTER, TRAFIC nowy model, spalony, po kradzieży, zarejestrowany w Polsce. Wrocław, tel. 0601/70-76-45
RENAULT MEGANE CLASSIC, 1998/99 r., 40 tys. km, 1600 ccm kupiony w salonie w kraju, w b. dobrym stanie. Dębno Polskie, tel. 065/545-16-80, 0604/35-82-84
RENAULT MEGANE, SCENIC po wypadku, do remontu. Wrocław, tel. 0601/16-83-84
RENAULT THALIA, CLIO II rozbiły lub uszkodzony. Wrocław, tel. 0601/21-75-42
RENAULT TRAFIC, 1990 r., 2100 ccm na zachodnich tablicach. Wrocław, tel. 0503/31-13-06
RENAULT TWINGO po wypadku, uszkodzony. Wrocław, tel. 0691/79-90-11
SAMOCHÓD z homologacją na ciężarowy. Lubawka, tel. 075/746-81-94
SAMOCHÓD CIĘŻAROWY - wywrotkę z dzwignioma HDS, HIAB, ATLAS, Palfinger lub FASI. Zielona Góra, tel. 0605/03-57-16
SAMOCHÓD DOSTAWCZY uszkodzony, do remontu, prod. niemieckiej, do 15.000 zł., tel. 0691/18-58-55
SAMOCHÓD DOSTAWCZY BUS, 1992/02 r. o maksymalnych wymiarach, na bliźniaczych kołach, izoterma lub chłodnia. Wrocław, tel. 071/325-87-38 po godz. 16
SAMOCHÓD DOSTAWCZY, 1995/96 r. Mercedes Vito, Sprinter itp. Leszno, tel. 0503/08-16-16
SAMOCHÓD DOSTAWCZY, 1998-02 r. np. Citroen C15, Berlingo, Renault Kangoo. Opole, tel. 0601

VW COUPE, 1981/82 r. uszkodzony, do remontu. Jelenia Góra, tel. 0609/29-93-95
VW POLO, 1991/92 r., 1300 ccm, benzyna, na białych tablicach. Brzeg, tel. 077411-22-09
VW POLO, 1995/02 r. po wypadku, do remontu. Wrocław, tel. 0601/21-75-42
VW POLO, 1999 r. Jelenia Góra, tel. 0603/48-78-31
VW SHARAN po wypadku, do remontu, uszkodzony mechanicznie. Wrocław, tel. 0691/79-90-11
VW TRANSPORTER T4 po wypadku, do remontu. Wrocław, tel. 0601/78-82-84
VW TRANSPORTER T4 spalony, rozbity, na polskich tablicach. Wrocław, tel. 0691/79-90-11

VW TRANSPORTER T4 uszkodzony. Wrocław, tel. 0607/30-63-71
VW TRANSPORTER T3, 1985 r. mocno uszkodzony, zarejestrowany. Jelenia Góra, tel. 0607/35-71-13

VW TRANSPORTER T2, 1985-90 r., benzyna uszkodzony, rozbity, zniszczony, zarejestrowany w kraju. Opole, tel. 0608/42-62-55

VW TRANSPORTER, 1987/98 r. stan b. dobry lub do małych poprawek, lekko uszkodzony. Legnica, tel. 0606/11-52-64

VW TRANSPORTER T4, 1991/96 r., diesel chętnie do remontu blacharki, uszkodzony lub stan b. dobry. Wrocław, tel. 0609/23-25-54

VW TRANSPORTER T4, T5, 1992/02 r. na białych tablicach lub bez prawa rejestracji. Wrocław, tel. 0503/60-95-18

VW TRANSPORTER T4, T5, 1992/02 r. uszkodzony, spalony, zarejestrowany w kraju. Wrocław, tel. 0691/20-59-56

VW TRANSPORTER T4, 1992/94 r., 2400 ccm, diesel zarejestrowany na 9 osób, bez wypadku, w cenie do 22.000 zł. Wrocław, tel. 071/357-57-26 po godz. 21, 0601/73-47-52

VW TRANSPORTER T4, 1992/96 r., 2400 ccm, diesel uszkodzony. Strzelin, tel. 071/392-31-91, 0601/55-30-45

VW TRANSPORTER T4, T5, 1996/02 r. bez wypadku, przejmę leasing, kredyt, raty. Wrocław, tel. 0691/20-59-56

VW TRANSPORTER T4, 1999/00 r., 2500 ccm, TDI długi, 5-osobowy. Nysa, tel. 0605/35-64-06

VW VENTO rozbity lub cały. Wrocław, tel. 0601/16-83-84

KUPIĘ CZĘŚCI

ALFA ROMEO 145, 1998 r., 1600 ccm, 16V - miśka olejowa aluminiową. Rawicz, tel. 065/545-14-81

ALFA ROMEO 146, 1996 r., 1400 ccm, boxer - korbowód. Nowa Ruda, tel. 074/873-33-03

ALFA ROMEO 156, 1998 r. felgi aluminiowe wraz z oponami 205/55/R16 lub 215/50/R16, rozstaw otworów 5x98 mm. Wrocław, tel. 0605/43-31-31

AUDI kierownica z drewnianymi wykończeniami. Wrocław, tel. 0602/63-65-21

AUDI 80 B3: tylnadwozia i inne. Gliucholazy, tel. 0601/55-99-43

AUDI 80 B3, 1800 ccm, wtrysk wielopunkt - spoiler na tylną klapę (słojący), oryginalny - 50-70 zł, wykładzina bagażnika (na zbiornik paliwa, czarna) - 30 zł, element gumowy łączący filtr powietrza z kolektorem ssącym - 30 zł. Oleśnica, tel. 0607/52-61-60

AUDI A2, 1400 ccm, TDI - różne części, podzespoły lub cały silnik, sprzęgło. Wrocław, tel. 0603/94-48-74

AUDI A3, A4, A6 różne części, tanio. Słotwiny k. Świdnicy, tel. 0691/52-89-19

AUDI A8 felgę 17", polerowaną, Kobierzyce, tel. 071/311-17-93

AUDI A8 nowy model: różne części przodu. Świdnica, tel. 074/857-85-55

AUDI CABRIO, 1992/00 r.: tylnadwozia, elementy tyłu nadwozia. Kłodzko, tel. 0609/60-03-83

BMW 525 tds, 1994 r.: pompe wtryskową. Góra, tel. 0605/27-00-63

BMW E-30: siedzenia. Szprotawa, tel. 0691/61-91-91

CHRYSLER VOYAGER - różne części, używane lub cały samochód, po wypadku. Poznań, tel. 061/810-51-57, 0601/72-46-69

CHRYSLER VOYAGER - skrzynia biegów automatyczna. Wrocław, tel. 0603/48-45-74

CITROEN JUMPER, 2500 ccm, turbo D: silnik z osprzętem, tylko do odbioru w Niemczech. Legnica, tel. 0601/73-42-70

DAEWOO LANOS, - błotniki, maska, reflektory. Legnica, tel. 0601/73-42-70

DAEWOO LANOS, 1999 r.: drzwi lewe do wersji 3-drzwiowej, szyba boczna uchylna lewa, panel do radia Daewoo. Zielona Góra, tel. 068/321-34-97

DAEWOO MATIZ obłachowanie. Szprotawa, tel. 0602/83-81-67

DAEWOO NUBIRA - części blacharskie i mechaniczne. Wrocław, tel. 071/349-26-63

FIAT 126p - nadwozie z 1991 r., stan dobry, tanio. Wrocław, tel. 0608/53-77-58

FIAT BRAVA, 2000 r., 1900 ccm, JTD - włączniki podnoszenia szyb, (lewa strona), felgi aluminiowe, 14". Oleśnica, tel. 0502/26-39-10

FIAT CINQUECENTO, 700 ccm - wahacz przedni, w b. dobrym stanie, do 50 zł/szt. Lubin, tel. 0607/33-74-78

FIAT CINQUECENTO - maska, reflektory, przód odcięty ze ścianą grodziozą, drzwi, chłodnica, skrzynia biegów, alternator, fotele, gaźnik i inne. Wrocław, tel. 0691/25-81-21

FIAT CINQUECENTO, SEICENTO: fotele kubelkowe (2 szt.), z przelotkami na pasy., tel. 0606/22-89-98

FIAT DUCATO, 1990/00 r. - silniki 2.5-2.8, skrzynie biegów, części blacharskie i mechaniczne. Zielona Góra, tel. 0607/84-08-70

FIAT SEICENTO - maska przednia, drzwi, zderzak przedni (Sporting), felgi aluminiowe 13". Wrocław, tel. 0608/66-58-45

FORD - poduszki pow., sensory, pasy, konsole. Legnica, tel. 0607/25-96-61

FORD ESCORT, FIESTA, MONDEO różne części, tanio. Słotwiny k. Świdnicy, tel. 0691/52-89-19

FORD FIESTA, 1992 r. 3-drzwiowy: drzwi prawe kpl., próg prawy, szyba przednia. Oleśnica, tel. 071/314-33-73, 0601/41-23-29

FORD FIESTA, 1997 r.: próg lewy ze słupkiem środkowym, drzwi tylne, plastik. Góra, tel. 065/544-14-50, 0502/78-20-28

FORD FOCUS, 2000 r., 1800 ccm, turbo D - dużo części przodu, poduszki pow. Namysłów, tel. 0505/85-02-91

FORD FOCUS, 2001 r., 1800 ccm, 16V - słupek lewy przedni, wzmocnienie czołowe, obudowę filtra pow. Wrocław, tel. 071/364-21-96, 0503/44-35-06

FORD FOCUS, KA - różne części, felgi aluminiowe, poduszki pow. Góra, tel. 065/544-73-48, 0602/31-13-83

FORD MONDEO, 1993/01 r.: różne części, felgi aluminiowe, poduszki pow. Góra, tel. 065/544-73-48, 0602/31-13-83

FORD MONDEO KOMBI, 1994 r.: szyby, drzwi, lusterka el., klapa tylna, próg prawy, błotnik prawy przedni, zderzak przedni. Rawicz, tel. 0607/16-36-34

FORD SCORPIO, 1985 r., 1800 ccm: reflektory (2 szt.) - 100 zł, zderzak przedni - 100 zł, chłodnica - 70 zł, pompa wody - 60 zł, rozrusznik - 100 zł. Wrocław, tel. 0505/84-38-88, 0504/50-34-89

FORD SCORPIO DOHC, 1993 r., 2000 ccm: reflektor lewy przedni, regulowany elektrycznie, przednie górne wzmocnienie, chłodnica silnika Prudnik, tel. 0502/37-62-29

FORD SCORPIO KOMBI, 1995/96 r.: różne części przodu, drzwi, mogą być lekko uszkodzone. Kudowa Zdrój, tel. 0601/76-39-55

FORD SIERRA, 1991/92 r.: zderzak przedni. Wrocław, tel. 0501/81-36-18

FORD TRANSIT - kłapę tylną, w dobrym stanie. Karczowska, powiat lubiński, tel. 0601/87-72-07

FORD TRANSIT, 1996 r.: pompe wtryskową. Gryfów Śl., tel. 075/781-28-95 po godz. 20

HANOMAG F-45 - głowica 4-cylindrowa, rozrusznik, Wiązów, woj. strzeliński, tel. 0501/41-09-62

HONDA ACCORD, 1989 r.: maska silnika, reflektory, zderzak przedni, chłodnica. Wrocław, tel. 0607/25-13-18

HONDA CIVIC 3-drzwiowy: różne części z demontażu. Wrocław, tel. 0504/28-45-20

KIA CARNIVAL - orurowanie (stan dobry). Wrocław, tel. 0604/81-68-93

KIA SEPHIA: reflektor lewy. Wrocław, tel. 0501/98-75-85

LANCIA KAPPA, 2400 ccm, benzyna - skrzynia biegów. Oleśnica, tel. 0607/17-99-16

MAZDA 626, 1999 r., 2000 ccm, diesel: silnik w b. dobrym stanie. Żary, tel. 068/371-05-24, 0604/60-62-23

MAZDA 929, 1981/83 r., 2000 ccm, benzyna - inst. elektryczną i deskę rozd. Kowalew, gm. Pleszew, tel. 0602/84-40-82

MAZDA RX-7, 1300 ccm: silnik używany. Świdnica, tel. 0691/56-01-69

MERCEDES 123 COUPE - szyba tylna lewa oraz zderzak tylny. Kowary, tel. 0692/87-53-00

MERCEDES 123 KOMBI - klapa tylna, kierunkowskazy, zderzak Wrocław, tel. 071/321-51-44, 0608/67-07-34

MERCEDES 124 - elektryczny mechanizm podnoszenia szyb oraz silniczek dmuchawy do klimatyzacji Wrocław, tel. 0601/72-51-75

MERCEDES 126, 1984-88 r., 2800 ccm: silnik z rozdzielaczem wtrysku, kolektorami i osprzętem, gotowy do zamontowania, w stanie bardzo dobrym, może być bez dokumentacji, w cenie do 800 zł. Kamienna Góra, tel. 075/746-40-08 w godz. 10-19

MERCEDES 190 D, 1992 r. - pompe wspomagania Opole, tel. 0606/76-23-69

MERCEDES 210, 1997 r. „okulamik”: podłużnica prawej strony. Opole, tel. 0604/82-96-47

MERCEDES 240 123 D: silnik, techn. sprawny, w dobrym stanie, z dokumentacją, do 800 zł. Legnica, tel. 0608/40-20-73

MERCEDES SPRINTER maksymalnie przedłużony i podwyższony: dach lub jego elementy, poduszki, siedzenia podwójne pasażera, ścianka działowa, drzwi. Wrocław, tel. 071/325-13-14, 0603/61-16-15

MERCEDES SPRINTER 312, 1998 r. - kolumnę kierownicy lub samą obudowę. Wrocław, tel. 0600/52-08-83

MERCEDES WITO, 1999 r. - tylnie szyby boczne, tapicerkę tylniej klapy i lewego boku, fotele przednie z podłokietnikami, podnośniki elektryczne szyb, felgi alum. z oponami. Zielona Góra, tel. 0502/39-13-72

MITSUBISHI CARISMA, 2000 r. - deska rozd. z poduszka, poduszki pow., 6-warstka lewa tylna. Wrocław, tel. 071/352-42-70 po godz. 18, 0601/70-24-98

MITSUBISHI L200 - orurowanie. Kłodzko, tel. 0601/88-20-50

MITSUBISHI PAJERO, 1990 r., 3000 ccm, 12V: silnik. Gliucholazy, tel. 077/439-70-51, 0602/10-21-80

MOTOCYKL CAGIVA 125 ELEPHANT, 1986 r., 125 ccm: silnik lub części (głowica, lewa pokrywa silnika itp.). Wrocław, tel. 0607/77-10-02

MOTOCYKL YAMAHA XT 500 - zbiornik paliwa, boczki, zegary, lampa przednia. Wałbrzych, tel. 0607/48-04-55

NISSAN TERRANO, 1991 r., 2700 ccm, turbo D: głowicę silnika, siedzenia przednie skórzane z podłokietnikami, mogą być od BMW albo Audi. Legnica, tel. 0604/29-99-07

OPEL ASTRA, 1992 r., 1700 ccm, diesel: walek rozrządu, stan b. dobry, w cenie do 150 zł. Wrocław, tel. 0602/17-33-45

OPEL ASTRA SEDAN, 1996 r. - dach. Bolesławiec, tel. 0602/72-53-98

OPEL ASTRA II, 1999 r., 1400 ccm, 16V: silnik. Mielec, tel. 017/585-50-77

OPEL ASTRA II, 2001 r. - siedzenia welurowe do modelu 5-drzwiowego oraz podłokietnik. Wrocław, tel. 0603/10-32-34

OPEL ASTRA II KOMBI, 2001 r., 1600 ccm: uszczelki drzwi, katalizator, napinacz pasów. Wrocław, tel. 071/364-21-96, 0503/44-35-06

OPEL CORSA B: zderzak przedni GSi lub inny sportowy, amortyzatory sportowe i inne akcesoria. Legnica, tel. 0691/54-88-62

OPEL CORSA, 1986 r. - drzwi przednie i tylne. 4 szt., chętnie białe. Wrocław, tel. 071/357-15-98

OPEL CORSA B, 1999 r., 1200 ccm, 16V: półos prawa, wahacz prawy przedni, zwrotnica przednia-prawa, belka tylna, amortyzatory. Wrocław, tel. 071/364-30-12, 0606/91-26-43

OPEL CORSA C, 2001 r.: wygłuszenie maski. Wrocław, tel. 0603/10-32-34

OPEL CORSA, OMEGA, ASTRA, VECTRA - różne części, tanio. Słotwiny k. Świdnicy, tel. 0691/52-89-19

OPEL KADETT KOMBI, 1987 r., 1600 ccm, diesel: zbiornik paliwa, kłapę bagażnika. Wrocław, tel. 071/791-76-56

OPEL KADETT KOMBI, 1987 r., 1600 ccm, diesel: zbiornik paliwa, drzwi tylne. Wrocław, tel. 071/791-76-56

OPEL OMEGA: felgi aluminiowe, tel. 0502/38-55-36

OPEL OMEGA, 3000 ccm: blok silnika. Wrocław, tel. 0602/66-99-48

OPEL OMEGA B KOMBI, 1996 r., 3000 ccm, benzyna: kpl. tapicerka skórzana z boczkami, uszczelka szyby przedniej, zaślepka zderzaka tylnego, zegary licznika. Wrocław, tel. 0609/23-25-54

OPEL OMEGA, 2000 r. - cwiarka prawa przednia i inne części. Ślawa, woj. wschowski, tel. 068/356-69-10

OPEL REKORD poj. 1.9 - 2.0 l.: silnik, z inst. gazową, w dobrym stanie. Świdnica, tel. 071/640-66-64

OPEL VECTRA B - dach (hatchback), błotnik lewy tylny. Wrocław, tel. 071/347-65-44

OPEL VECTRA B, 1997 r., 1800 ccm: skrzynia biegów F-18. Wałbrzych, tel. 074/842-45-83

OPEL ZAFIRA, 1999 r. - kompletną żaluzję bagażnika, plastikową osłonę silnika 1600 ccm ECO-TEC, napinacze pitechniczne przednich pasów bezpieczeństwa, deskę rozdzielczą. Wrocław, tel. 071/348-11-01

PEUGEOT 806, 1995 r., 2000 ccm, wtrysk - przód kpl., 2 poduszki pow. Rybnik, tel. 0608/77-42-05

POLONEZ CARO - silnik. Wrocław, tel. 071/353-00-90 po godz. 20

POLONEZ CARO - 4 sztuki drzwi w kolorze granatowym. Zgorzelec, tel. 0607/46-82-20

POLONEZ CARO, 1995 r.: klimatyzację kpl., chętnie z montażem. Lubin, tel. 0601/27-11-26

www.autohausrahlau.de

POLONEZ CARO, 1995 r. - przednie prawe drzwi. Wrocław, tel. 071/347-91-24

POLONEZ TRUCK - most tylny. Wrocław, tel. 071/336-24-69, 0605/82-49-57

PRZYCZEPA - hamulec najazdowy Lubin, tel. 076/844-26-24, 0605/37-91-22

RENAULT 11, 1400 ccm, benzyna: silnik. Wrocław, tel. 0502/47-97-86

RENAULT 19 CHAMADE, 1991 r., 1400 ccm, benzyna, wtrysk 5-drzwiowy różne części. Jelenia Góra, tel. 075/641-78-12 po godz. 20

RENAULT 25 po 1990 r. zderzak przedni. Wrocław, tel. 0504/09-11-40

RENAULT 25: sprzężyny tylne, felgi, szyby, spoiler przedni. Wrocław, tel. 0607/41-61-31

RENAULT 25, 1990 r., 2200 ccm: przedni zderzak. Wrocław, tel. 0504/09-11-40

RENAULT 9, 1984 r., benzyna poj. 1.4 - 1.7 l.: silnik kpl. Nowa Sól, tel. 068/356-42-37 po godz. 17

RENAULT KANGOO, 1999 r. - błotniki przednie, reflektory, wahacz lewy, szyba lewa tylna, dach, lusterka, zderzak przedni. Wrocław, tel. 071/315-39-22, 0605/11-14-51

RENAULT LAGUNA KOMBI - hak. Wrocław, tel. 071/346-23-10, 0601/70-33-89

RENAULT MEGANE, 1998 r.: błotnik prawy tylny, próg lewy Dobroszyce, tel. 071/314-15-65

RENAULT MEGANE, 1999 r., 1600 ccm, 16V: poduszki przednie, ABS, miśka olejowa, skrzynia biegów, chłodnicę z wentylatorem, przewody wspomagania i klimatyzacji, zbiorniczek, plastik, halogeny, maska. Oleśnica, tel. 071/398-86-39

RENAULT SAFRANE, 1995 r. - „pletwa” na tylną kłapę bagażnika (oryginalna). Jelenia Góra, tel. 075/752-44-69

RENAULT SCENIC, 1997 r.: reflektor prawy, lampę przeciwmgielną lewą tylną. Wrocław, tel. 071/339-85-60, 0605/51-94-24

RENAULT TRAFIC, 1990/95 r. - fotele tylne. Wrocław, tel. 0501/69-41-43

RENAULT TWINGO, 1996 r. - zbiornik na płyn do spryskiwaczy. Wrocław, tel. 0502/23-40-18

ROVER 213, 1986-89 r.: kierunkowskaz przedni lewy, lampa tylna prawa. Wrocław, tel. 0607/77-10-02

SEAT - poduszki pow., sensory, pasy, konsole. Legnica, tel. 0607/25-96-61

SEAT CORDOBA, 1998 r.: centralny zamek, z pilotem w kluczyku. Rawicz, tel. 0609/43-06-89

SEAT CORDOBA SXE, 1999 r., 1600 ccm, benzyna: komputer do silnika, model AFT. Wrocław, tel. 0605/55-81-59

SEAT IBIZA, 1995 r. - półka tylna, spoiler fabryczny na kłapę tylną, nakleje plastikowe przednie lewe. Wrocław, tel. 0501/50-94-11

SEAT TOLEDO, 1992/96 r.: części przodu, części mechaniczne, wnętrze i inne. Legnica, tel. 0601/84-47-11, 0607/17-66-93

SKODA FABIA - różne części, nowe i używane. Kłodzko, tel. 0601/51-74-42

SKODA FAVORIT - różne części, nowe i używane. Kłodzko, tel. 0601/51-74-42

SKODA FAVORIT - drzwi przednie lewe. Wrocław, tel. 071/321-59-40

SKODA FELICJA - różne części, nowe i używane. Kłodzko, tel. 0601/51-74-42

SKODA OCTAVIA - różne części, nowe i używane. Kłodzko, tel. 0601/51-74-42

SKODA OCTAVIA - szyba przednia, kolpaki, zaślepki halogenowe zderzaka przedniego. Wrocław, tel. 071/353-08-29

SUZUKI VITARA, 1991 r. - kanapa tylna. Wrocław, tel. 071/366-17-20, 357-06-64

TOYOTA CARINA E, 1992/95 r.: części przodu, podłużnicę, zawieszenie przednie i inne. Legnica, tel. 076

MOTOROWER SIMSON 1967 r., czerwony, bez prawa rejestracji, - 350 zł. Gieratów 290, gm. Nowogrodziec, woj. zgorzelecki

MOTOROWER SIMSON 1982 r., niebieski, 5-biegowy, stan idealny, - 1.300 zł. Twardogóra, tel. 071/315-97-43 po godz. 18

MOTOROWER SIMSON S 51, 1983 r., zielony, po remoncie silnika, + silnik na części, - 1.050 zł. Zmigród, tel. 071/385-22-13

MOTOROWER SIMSON S 51, 1985 r., po remoncie silnika i malowaniu, stan b. dobry, - 1.250 zł. Zgorzelec, tel. 075/771-87-18

MOTOROWER SIMSON S 51, 1985/86 r., 6 tys. km, 50 ccm, niebieski akryl, po remoncie silnika i lakierowaniu, 4-biegowy, stelaż, boczna nóżka, zarejestrowany, - 1.580 zł. Środa Śl., tel. 0609/35-91-94

MOTOROWER SIMSON S 51, 1986 r., zielony, 4-biegowy, kierunkowskazy, oryginalny lakier, - 1.500 zł. Wolczyn, tel. 077/418-99-78

MOTOROWER SIMSON S 61 ENDURO, 1987 r. nowe opony, po remoncie kapitalnym silnika, - 1.400 zł. Żorawina, tel. 071/316-53-28, 0692/58-44-10

MOTOROWER SIMSON SR 50 SKUTER, 1987 r., bordowy, po remoncie, kufer, kask, stan b. dobry, - 2.100 zł. Brzeg, tel. 077/411-36-98, 0600/12-08-21

MOTOROWER SIMSON, 1987 r., - 550 zł. Pakoślaw, tel. 065/547-18-61

MOTOROWER SIMSON SR 51, 1987 r. udokum. pochodzenie, - 320 zł. Zgorzelec, tel. 075/779-85-03

MOTOROWER SIMSON SKUTER, 1988 r., 11 tys. km, 50 ccm, czerwony, stan dobry, zarejestrowany bezterminowo, - 1.400 zł. Olawa, tel. 071/302-90-57

MOTOROWER SIMSON, 1988 r. 4-biegowy, 2 nowe opony, kompletna dokumentacja, - 1.650 zł. Zbytowa 50, tel. 071/314-80-83

MOTOROWER SIMSON, 1987 r. do odnowienia, - 480 zł. Zgorzelec, tel. 075/771-87-18

MOTOROWER SIMSON SKUTER, 1989 r., niebieski metalic, wzmocnione amortyzatory, stan b. dobry, - 1.350 zł. Godziszowa, gm. Długoleka, tel. 071/398-76-04, 0502/99-42-79

MOTOROWER SIMSON, 1989 r., pomarańczowy, 4-biegowy, stan idealny, - 1.700 zł. Twardogóra, tel. 071/315-97-43 po godz. 18

MOTOROWER SIMSON S 51, 1989 r., czerwony, I właściciel, kompletna dokumentacja, stan b. dobry, - 1.800 zł. Legnica, tel. 076/721-93-27, 0603/46-41-45

MOTOROWER SIMSON S 51, 1989 r., niebieski metalic, nowy akumulator, rejestracja bezterminowa, - 145 zł. Legnica, tel. 076/862-04-34

MOTOROWER SIMSON SKUTER, 1989 r., 5 tys. km, 50 ccm, czerwono-biały, nowy akumulator, 4 biegi, kierunkowskazy, po remoncie blacharki i lakierowaniu, stan b. dobry, - 1.690 zł. lub zamienie na Fiata 126p. Paczków, tel. 077/431-72-10

MOTOROWER SIMSON S 51, 1989 r., 50 ccm, zielono-niebieski, instalacja 6 V, 3-biegowy, owiewka, kratka na przednią lampę, 2 lusterka, nowe loki, pierścienie, na dotarcie, - 1.500 zł. Wrocław, tel. 0504/59-32-24

MOTOROWER SIMSON S 51, 1993 r. owiewki, z kuferkiem, - 480 zł. Wrocław, tel. 0607/39-55-06

MOTOROWER SIMSON S 53 HABICHT, 1996 r., 50 ccm, niebieski, 4-biegowy, stan b. dobry, - 4.600 zł. Piaski, tel. 065/571-91-61

MOTOROWER SIMSON PICOLLO DUO, 50 ccm, kolor oliwkowy, wózek inwalidzki 3-kolowy, zarejestrowany, stan idealny, - 2.500 zł. Piaski, tel. 065/571-91-61

MOTOROWER SIMSON S 51, 1989 r., 50 ccm, zielono-niebieski, instalacja 6 V, 3-biegowy, owiewka, kratka na przednią lampę, 2 lusterka, nowe loki, pierścienie, na dotarcie, - 1.500 zł. Wrocław, tel. 0504/59-32-24

MOTOROWER SIMSON S 51, 1993 r. owiewki, z kuferkiem, - 480 zł. Wrocław, tel. 0607/39-55-06

MOTOROWER SIMSON S 53 HABICHT, 1996 r., 50 ccm, niebieski, 4-biegowy, stan b. dobry, - 4.600 zł. Piaski, tel. 065/571-91-61

MOTOROWER SIMON 1967 r., czerwony, bez prawa rejestracji, - 350 zł. Gieratów 290, gm. Nowogrodziec, woj. zgorzelecki

MOTOROWER SIMON 1982 r., niebieski, 5-biegowy, stan idealny, - 1.300 zł. Twardogóra, tel. 071/315-97-43 po godz. 18

MOTOROWER SIMON S 51, 1983 r., zielony, po remoncie silnika, + silnik na części, - 1.050 zł. Zmigród, tel. 071/385-22-13

MOTOROWER SIMON S 51, 1985 r., po remoncie silnika i malowaniu, stan b. dobry, - 1.250 zł. Zgorzelec, tel. 075/771-87-18

MOTOROWER SIMON S 51, 1985/86 r., 6 tys. km, 50 ccm, niebieski akryl, po remoncie silnika i lakierowaniu, 4-biegowy, stelaż, boczna nóżka, zarejestrowany, - 1.580 zł. Środa Śl., tel. 0609/35-91-94

MOTOROWER SIMON S 51, 1986 r., zielony, 4-biegowy, kierunkowskazy, oryginalny lakier, - 1.500 zł. Wolczyn, tel. 077/418-99-78

MOTOROWER SIMON S 61 ENDURO, 1987 r. nowe opony, po remoncie kapitalnym silnika, - 1.400 zł. Żorawina, tel. 071/316-53-28, 0692/58-44-10

MOTOROWER SIMON SR 50 SKUTER, 1987 r., bordowy, po remoncie, kufer, kask, stan b. dobry, - 2.100 zł. Brzeg, tel. 077/411-36-98, 0600/12-08-21

MOTOROWER SIMON, 1987 r., - 550 zł. Pakoślaw, tel. 065/547-18-61

MOTOROWER SIMON SR 51, 1987 r. udokum. pochodzenie, - 320 zł. Zgorzelec, tel. 075/779-85-03

MOTOROWER SIMON SKUTER, 1988 r., 11 tys. km, 50 ccm, czerwony, stan dobry, zarejestrowany bezterminowo, - 1.400 zł. Olawa, tel. 071/302-90-57

MOTOROWER SIMON, 1988 r. 4-biegowy, 2 nowe opony, kompletna dokumentacja, - 1.650 zł. Zbytowa 50, tel. 071/314-80-83

MOTOROWER SIMON, 1987 r. do odnowienia, - 480 zł. Zgorzelec, tel. 075/771-87-18

MOTOROWER SIMON SKUTER, 1989 r., niebieski metalic, wzmocnione amortyzatory, stan b. dobry, - 1.350 zł. Godziszowa, gm. Długoleka, tel. 071/398-76-04, 0502/99-42-79

MOTOROWER SIMON, 1989 r., pomarańczowy, 4-biegowy, stan idealny, - 1.700 zł. Twardogóra, tel. 071/315-97-43 po godz. 18

MOTOROWER SIMON S 51, 1989 r., czerwony, I właściciel, kompletna dokumentacja, stan b. dobry, - 1.800 zł. Legnica, tel. 076/721-93-27, 0603/46-41-45

MOTOROWER SIMON S 51, 1989 r., niebieski metalic, nowy akumulator, rejestracja bezterminowa, - 145 zł. Legnica, tel. 076/862-04-34

MOTOROWER SIMON SKUTER, 1989 r., 5 tys. km, 50 ccm, czerwono-biały, nowy akumulator, 4 biegi, kierunkowskazy, po remoncie blacharki i lakierowaniu, stan b. dobry, - 1.690 zł. lub zamienie na Fiata 126p. Paczków, tel. 077/431-72-10

MOTOROWER SIMON S 51, 1989 r., 50 ccm, zielono-niebieski, instalacja 6 V, 3-biegowy, owiewka, kratka na przednią lampę, 2 lusterka, nowe loki, pierścienie, na dotarcie, - 1.500 zł. Wrocław, tel. 0504/59-32-24

MOTOROWER SIMON S 51, 1993 r. owiewki, z kuferkiem, - 480 zł. Wrocław, tel. 0607/39-55-06

MOTOROWER SIMON S 53 HABICHT, 1996 r., 50 ccm, niebieski, 4-biegowy, stan b. dobry, - 4.600 zł. Piaski, tel. 065/571-91-61

MZ 150 ETZ, 1990 r. stan b. dobry, - 1.400 zł. lub zamienie na motorower Simson Proszkowska 1, gm. Gryfów Śl., tel. 0600/66-29-72

MZ 150 ETZ, 1991 r. sprawny, dużo części, - 1.000 zł. Kliczków, gm. Osiecznica, tel. 0502/25-71-24

MZ 250, 1959 r. 4-biegowy, - 1.850 zł. Paczków, tel. 077/431-65-21

MZ 250 TS, 1973 r., czerwony, stan dobry, - 400 zł. Buków, gm. Żarów, tel. 074/850-73-80

MZ 250 ETZ, 1983 r., 13 tys. km, 250 ccm, żółty, stan b. dobry, hamulec tarczowy, nóżka boczna, elektron zapłon, - 850 zł. Wrocław, tel. 0607/39-00-08

MZ 250 ETZ, 1987 r., 250 ccm, zielony, zarejestrowany, ubezpieczony, stan techn. dobry, - 1.300 zł. Wołów, tel. 071/389-18-45

MZ 250 ETZ, 1987 r., 250 ccm, czerwony, przegląd do 06.2003 r., - 1.400 zł. Michałowice, tel. 071/316-35-36

MZ 250 ETZ, 1987 r. po remoncie silnika, stan b. dobry, - 1.250 zł. Twardogóra, tel. 071/315-98-31

MZ 250, 1988 r., fioletowy metalic, po lakierowaniu, hamulec tarczowy, wal po regeneracji, nowa skrzynia biegów, łożyska, pierścienie, łożyska, uszczelki, nowy akumulator, - 1.700 zł. Brzezina, tel. 071/317-70-56 po godz. 16

MZ 250 ETZ, 1988 r., 250 ccm, niebieski, stan b. dobry, - 1.500 zł. Zmigród, tel. 0605/29-22-95

MZ 250 ETZ, 1990 r. zarejestrowany, aktualny przegląd techniczny, - 1.600 zł. Legnica, tel. 076/854-61-63

MZ 250 ETZ, 1991 r., 15 tys. km kompletna dokumentacja, brak ślimaka do obrotomierza, po lakierowaniu, - 700 zł. Piotrowek, gm. Jordanów Śl., woj. wrocławski, tel. 071/346-18-90

MZ 251 ETZ, 1990 r., czarny akryl, silnik po remoncie, stan wizualny dobry, hamulec tarczowy, nowe siedzenie, - 1.200 zł. Kietrz, tel. 077/485-56-10

MZ 251 ETZ, 1990 r., niebieski, hamulec tarczowy, nowe tablice rejestracyjne, - 700 zł. Jaksnow, gm. Żorawina, tel. 071/311-49-26

MZ 251 ETZ, 1990 r., 250 ccm, zielony, zadbane, zarejestrowany i opłacony, stan techn. b. dobry, - 1.950 zł. Pęgów, tel. 071/310-72-33

MZ 251 ETZ, 1991 r., szary metalic, po remoncie skrzyni biegów, stan b. dobry, - 1.700 zł. Wrocław, tel. 071/316-26-77

OPONY MOTOCYKLOWE używane. Milicz, tel. 071/384-24-31, 0609/46-79-51

PANONIA, 1960 r. kompletny, pomalowany farbą podkładową, rozłożony na części, stan b. dobry, pełna dokumentacja, - 300 zł. Wałbrzych, tel. 0602/68-34-69

SHL 175, 1964 r., czarny, I właściciel, 100% oryginalny, techn. sprawny, kompletna dokumentacja, - 800 zł. Złotoryja, tel. 076/878-67-52 po godz. 17, 0691/20-18-06

SHL 175, 1965 r. dokumentacja, - 400 zł. Wrocław, tel. 0603/91-72-05

SUZUKI GN 250, 1991 r., 11 tys. km, 250 ccm, czarny, oryginalny, kufer tylny, stan b. dobry, - 5.900 zł. Piaski, tel. 065/571-91-61

SUZUKI GP 80, 1995 r., 80 ccm, benzyna ścigacz, hamulec tarczowy, 6-biegowy, chłodzony cieczą, stan idealny, bez prawa rejestracji, - 2.700 zł. Prudnik, tel. 077/437-61-30, 0608/79-98-58

SUZUKI GS 400, 1980 r., czerwony, przygotowany do sezonu, - 3.200 zł. Wałbrzych, tel. 074/848-33-53, 0505/27-52-40

SUZUKI GSX 600, 1988 r., 44 tys. km, czerwono-biały, 86 KM, nowe filtry, olej, tarcze sprzęgło, w lakier, stan b. dobry, - 7.300 zł. Legnica, tel. 0600/41-01-95

SUZUKI GSX 600F, 2000 r., czarny metalic, stan b. dobry, sprowadzony z Niemiec, - 19.500 zł. Legnica, tel. 0600/41-01-95

SUZUKI GSX 600F, 1988 r., 44 tys. km, 86 KM, czerwono-biały, nowy filtr, olej, nowe tarcze sprzęgła, nowy lakier, stan b. dobry, - 7.300 zł. Legnica, tel. 0600/41-01-95

SUZUKI GSX 600F, 1992 r., 44 tys. km, 600 ccm, błękitny, zarejestrowany, opłacony, stan b. dobry, po wymianie płynów i świec, - 8.500 zł. Kielczów, woj. wrocławski, tel. 0503/91-66-59

SUZUKI GSX 600F, 1999 r., 900 tys. km, 600 ccm, czerwony, przygotowany do sezonu, w kraju od 2001 r., - 14.500 zł. Kalisz, tel. 0502/75-43-52, prosić Tomka

SUZUKI GSX 600F, 2000 r., czarny metalic, stan b. dobry, sprowadzony z Niemiec, stan b. dobry, - 19.500 zł. Legnica, tel. 0600/41-01-95

SUZUKI GSX 750E, 1982 r., - 4.000 zł. Jelcz-Laskowice, tel. 0606/13-95-17

SUZUKI GSX 750F, 1992 r., - 8.100 zł. Ciepłowodny, tel. 074/810-34-52, 0601/83-60-81

SUZUKI GSX 750R, 1994 r., 20 tys. km nowy lakier i opona, - 12.900 zł. Kluczbork, tel. 077/418-12-18, 0505/48-90-02

SUZUKI RG 125, 1996 r., 14 tys. km, 125 ccm, czarny, 6-biegowy, chłodzony cieczą, hamulec tarczowy, dozownik oleju, 36 KM, ścigacz, atrakcyjny wygląd, - 5.000 zł. Karpacz, tel. 0605/10-73-24

SUZUKI RG 80 GAMMA, 1989 r., 30 tys. km, 80 ccm, benzyna, biało-niebieski, szosowy, ścigacz, 5-biegowy, hamulec tarczowy, chłodzony cieczą, atrakcyjny wygląd, stan b. dobry, w kraju od tygodnia, ocłony, - 1.800 zł. Międzyzlesie, tel. 0601/91-16-87

SUZUKI RG 80, 1991 r. po remoncie kapitalnym silnika, mały ścigacz, - 2.900 zł. Strzegom, tel. 0607/36-73-66

SUZUKI RG 80, 1994 r., 23 tys. km, niebieski metalic, ścigacz, zarejestrowany jako motorower, chłodnica, Dozownik oleju, hamulec tarczowy, nowe opony, zębaki i łańcuch oraz hamulce, nowy akumulator, stan b. dobry, - 4.500 zł. Polkowice, tel. 0609/17-76-08

SUZUKI RM 125 CROSS, 1993 r., żółto-biały, hamulec tarczowy, chłodzony cieczą, - 4.200 zł. lub zamienie na samochód VW Golf II. Wschowa, tel. 065/540-31-74

SUZUKI RM 125 CROSS, 1993 r., żółto-biały, hamulec tarczowy, chłodzony cieczą, - 4.200 zł. lub zamienie na samochód VW Golf II. Wschowa, tel. 065/540-31-74

SUZUKI RM 125 CROSS, 1993 r., żółto-biały, hamulec tarczowy, chłodzony cieczą, - 4.200 zł. lub zamienie na samochód VW Golf II. Wschowa, tel. 065/540-31-74

SUZUKI RM 125 CROSS, 1993 r., żółto-biały, hamulec tarczowy, chłodzony cieczą, - 4.200 zł. lub zamienie na samochód VW Golf II. Wschowa, tel. 065/540-31-74

SUZUKI RM 125 CROSS, 1993 r., żółto-biały, hamulec tarczowy, chłodzony cieczą, - 4.200 zł. lub zamienie na samochód VW Golf II. Wschowa, tel. 065/540-31-74

SUZUKI RM 125 CROSS, 1993 r., żółto-biały, hamulec tarczowy, chłodzony cieczą, - 4.200 zł. lub zamienie na samochód VW Golf II. Wschowa, tel. 065/540-31-74

SUZUKI RM 125 CROSS, 1993 r., żółto-biały, hamulec tarczowy, chłodzony cieczą, - 4.200 zł. lub zamienie na samochód VW Golf II. Wschowa, tel. 065/540-31-74

SUZUKI RM 125 CROSS, 1993 r., żółto-biały, hamulec tarczowy, chłodzony cieczą, - 4.200 zł. lub zamienie na samochód VW Golf II. Wschowa, tel. 065/540-31-74

SUZUKI RM 125 CROSS, 1993 r., żółto-biały, hamulec tarczowy, chłodzony cieczą, - 4.200 zł. lub zamienie na samochód VW Golf II. Wschowa, tel. 065/540-31-74

SUZUKI RM 125 CROSS, 1993 r., żółto-biały, hamulec tarczowy, chłodzony cieczą, - 4.200 zł. lub zamienie na samochód VW Golf II. Wschowa, tel. 065/540-31-74

SUZUKI RM 125 CROSS, 1993 r., żółto-biały, hamulec tarczowy, chłodzony cieczą, - 4.200 zł. lub zamienie na samochód VW Golf II. Wschowa, tel. 065/540-31-74

SUZUKI RM 125 CROSS, 1993 r., żółto-biały, hamulec tarczowy, chłodzony cieczą, - 4.200 zł. lub zamienie na samochód VW Golf II. Wschowa, tel. 065/540-31-74

SUZUKI RM 125 CROSS, 1993 r., żółto-biały, hamulec tarczowy, chłodzony cieczą, - 4.200 zł. lub zamienie na samochód VW Golf II. Wschowa, tel. 065/540-31-74

SUZUKI RM 125 CROSS, 1993 r., żółto-biały, hamulec tarczowy, chłodzony cieczą, - 4.200 zł. lub zamienie na samochód VW Golf II. Wschowa, tel. 065/540-31-74

SUZUKI RM 125 CROSS, 1993 r., żółto-biały, hamulec tarczowy, chłodzony cieczą, - 4.200 zł. lub zamienie na samochód VW Golf II. Wschowa, tel. 065/540-31-74

SUZUKI RM 125 CROSS, 1993 r., żółto-biały, hamulec tarczowy, chłodzony cieczą, - 4.200 zł. lub zamienie na samochód VW Golf II. Wschowa, tel. 065/540-31-74

SUZUKI RM 125 CROSS, 1993 r., żółto-biały, hamulec tarczowy, chłodzony cieczą, - 4.200 zł. lub zamienie na samochód VW Golf II. Wschowa, tel. 065/540-31-74

SUZUKI RM 125 CROSS, 1993 r., żółto-biały, hamulec tarczowy, chłodzony cieczą, - 4.200 zł. lub zamienie na samochód VW Golf II. Wschowa, tel. 065/540-31-74

SUZUKI RM 125 CROSS, 1993 r., żółto-biały, hamulec tarczowy, chłodzony cieczą, - 4.200 zł. lub zamienie na samochód VW Golf II. Wschowa, tel. 065/540-31-74

SUZUKI RM 125 CROSS, 1993 r., żółto-biały, hamulec tarczowy, chłodzony cieczą, - 4.200 zł. lub zamienie na samochód VW Golf II. Wschowa, tel. 065/540-31-74

SUZUKI RM 125 CROSS, 1993 r., żółto-biały, hamulec tarczowy, chłodzony cieczą, - 4.200 zł. lub zamienie na samochód VW Golf II. Wschowa, tel. 065/540-31-74

SUZUKI RM 125 CROSS, 1993 r., żółto-biały, hamulec tarczowy, chłodzony cieczą, - 4.200 zł. lub zamienie na samochód VW Golf II. Wschowa, tel. 065/540-31-74

SUZUKI RM 125 CROSS, 1993 r., żółto-biały, hamulec tarczowy, chłodzony cieczą, - 4.200 zł. lub zamienie na samochód VW Golf II. Wschowa, tel. 065/540-31-74

SUZUKI RM 125 CROSS, 1993 r., żółto-biały, hamulec tarczowy, chłodzony cieczą, - 4.200 zł. lub zamienie na samochód VW Golf II. Wschowa, tel. 065/540-31-74

SUZUKI RM 125 CROSS, 1993 r., żółto-biały, hamulec tarczowy, chłodzony cieczą, - 4.200 zł. lub zamienie na samochód VW Golf II. Wschowa, tel. 065/540-31-74

SUZUKI RM 125 CROSS, 1993 r., żółto-biały, hamulec tarczowy, chłodzony cieczą, - 4.200 zł. lub zamienie na samochód VW Golf II. Wschowa, tel. 065/540-31-74

SUZUKI RM 125 CROSS, 1993 r., żółto-biały, hamulec tarczowy, chłodzony cieczą, - 4.200 zł. lub zamienie na samochód VW Golf II. Wschowa, tel. 065/540-31-74

SUZUKI RM 125 CROSS, 1993 r., żółto-biały, hamulec tarczowy, chłodzony cieczą, - 4.200 zł. lub zamienie na samochód VW Golf II. Wschowa, tel. 065/540-31-74

SUZUKI RM 125 CROSS, 1993 r., żółto-biały, hamulec tarczowy, chłodzony cieczą, - 4.200 zł. lub zamienie na samochód VW Golf II. Wschowa, tel. 065/540-31-74

SUZUKI RM 125 CROSS, 1993 r., żółto-biały, hamulec tarczowy, chłodzony cieczą, - 4.200 zł. lub zamienie na samochód VW Golf II. Wschowa, tel. 065/540-31-74

SUZUKI RM 125 CROSS, 1993 r., żółto-biały, hamulec tarczowy, chłodzony cieczą, - 4.200 zł. lub zamienie na samochód VW Golf II. Wschowa, tel. 065/540-31-74

SUZUKI RM 125 CROSS, 1993 r., żółto-biały, hamulec tarczowy, chłodzony cieczą, - 4.200 zł.

KOSIARKA ZBOŻOWY FORTSCHRITT E-512, 1982 r., stan dobry, heder 4 20 m, głowy do żniew, kabina, - 12.000 zł. Tlumaczów, tel. 0603/71-67-11

KOMBAJN ZBOŻOWY FORTSCHRITT E-516, 1982 r., stan b dobry, heder 6 70 m, z sieczkarnią, 3 ha/godz., - 20.000 zł. Wrocław, tel. 0692/63-17-59

KOMBAJN ZBOŻOWY FORTSCHRITT E-512, 1983 r. stan dobry, - 12.000 zł. Polanica Zdrój, tel. 074/871-28-14, 0603/63-12-95

KOMBAJN ZBOŻOWY FORTSCHRITT E-512, 1983 r., - 13.800 zł. Siekierczyn k. Zgorzelca, tel. 0601/75-50-19

KOMBAJN ZBOŻOWY FORTSCHRITT E-514, 1984 r., stan dobry, - 17.000 zł. Polanica Zdrój, tel. 074/871-28-14, 0603/63-12-95

KOMBAJN ZBOŻOWY FORTSCHRITT E-512, 1984 r. + zestaw do rzepaku, - 15.000 zł. Siekierczyn k. Zgorzelca, tel. 0603/64-04-37

KOMBAJN ZBOŻOWY FORTSCHRITT E-512, 1984 r zielony, kabina, szer. robocza 420 cm, nowe opony i akumulatory, mało używany, stan b. dobry, - 14.500 zł. Ząbkowice Śląskie, tel. 0691/14-23-76

KOMBAJN ZBOŻOWY FORTSCHRITT E 516B, 1985 r. stan techn b dobry - 7.000 EUR. Opolno Zdrój, tel. 075/773-09-27

KOMBAJN ZBOŻOWY FORTSCHRITT E-514, 1985 r. heder 5 70 m, stan b dobry, mało używany, - 6.500 EUR. Kostrzyn, tel. 0914/14-54-44, 0609/76-28-93

KOMBAJN ZBOŻOWY FORTSCHRITT E-514, 1985 r., stan dobry, - 18.000 zł. Polanica Zdrój, tel. 074/871-28-14, 0603/63-12-95

KOMBAJN ZBOŻOWY FORTSCHRITT E-516B, 1985 r. stan techn i wizualny b. dobry, cena 7 000 EUR. Żytawa, tel. 075/773-09-27

KOMBAJN ZBOŻOWY FORTSCHRITT E-512, 1986 r. szer. koszenia 4 2 m, - 15.900 zł. Opole, tel. 0602/67-42-64

KOMBAJN ZBOŻOWY FORTSCHRITT E 512, 1987 r. komfortowa kabina, heder 4 2 m, stan b. dobry, - 17.500 zł. Ząbkowice Śląskie, tel. 0691/14-23-76

KOMBAJN ZBOŻOWY FORTSCHRITT E 516, 1987 r. stan dobry, - 17.000 zł. Kłodzko, tel. 074/871-28-14, 0603/63-12-95

KOMBAJN ZBOŻOWY FORTSCHRITT E 512, 1987 r., komfortowa kabina z wentylacją, heder 4 20 m, mało eksploatowany, stan b. dobry, gotowy do żniew, - 17.800 zł. Ząbkowice Śląskie, tel. 0691/14-23-76

KOMBAJN ZBOŻOWY FORTSCHRITT E 517B, 1988 r. stan techn. b dobry - 12.000 EUR. Opolno Zdrój, tel. 075/773-09-27

KOMBAJN ZBOŻOWY FORTSCHRITT E-514, 1988 r. stan b. dobry, z sieczkarnią, - 25.000 zł. Polanica Zdrój, tel. 074/871-28-14, 0603/63-12-95

KOMBAJN ZBOŻOWY FORTSCHRITT E-512, 1988 r., stan b. dobry, heder 4 20 m, gotowy do żniew, z kabina, - 18.000 zł. Radków, tel. 0692/63-45-52

KOMBAJN ZBOŻOWY FORTSCHRITT E-516, 1988 r., stan b. dobry, heder 6 70 m, sieczkarnia, - 28.000 zł. Wrocław, tel. 0603/71-67-11

KOMBAJN ZBOŻOWY FORTSCHRITT E-514 MDW, 1989 r. stan b. dobry, - 28.000 zł. Kłodzko, tel. 074/871-28-14, 0603/63-12-95

KOMBAJN ZBOŻOWY FORTSCHRITT E-514 MDW, 1989 r., stan idealny, heder 4 20 m, z kabina, - 28.000 zł. Wrocław, tel. 0603/71-67-11

KOMBAJN ZBOŻOWY FORTSCHRITT E-524, 1990 r. przebieg 920 mtg, 170 PS, silnik IFA, ostatnia wersja MDW, pełne wyposażenie z klimatyzacją, heder 4 8 m, przekładnia do kukurydzy i roślin strączkowych, szarpacz do słomy, sprowadzony z Niemiec, stan idealny, - 80 000 zł. Chojnow, tel. 076/818-73-64

KOMBAJN ZBOŻOWY FORTSCHRITT E-524 MDW, 1990 r., stan b. dobry, - 36.000 zł. Kłodzko, tel. 074/871-28-14, 0603/63-12-95

KOMBAJN ZBOŻOWY FORTSCHRITT E-517 MDW, 1990 r., stan b. dobry, heder 6 70 m, sieczkarnia, - 35 000 zł. Wrocław, tel. 0692/63-45-52

KOMBAJN ZBOŻOWY FORTSCHRITT E-524 MDW, 1990 r., stan idealny, heder 5 20 m, sieczkarnia, - 45 000 zł. Wrocław, tel. 0692/63-17-59

KOMBAJN ZBOŻOWY FORTSCHRITT MDW 524S, 1993 r. niebieski, heder 4 8 m, kabina, klimatyzacja, komputer, - 75 000 zł. Dobroszów, tel. 077/487-42-57

KOMBAJN ZBOŻOWY FORTSCHRITT E 512, 1994 r. - 12.000 zł. Milowice, gm. Biała, tel. 077/437-60-42

KOMBAJN ZBOŻOWY JOHN DEERE, 1978 r. heder 3 8 m, kabina, sieczkarnia, stan b. dobry, - 25.500 zł. Wyszowice, gm. Domaniów, tel. 071/302-87-72

KOMBAJN ZBOŻOWY JOHN DEERE 975, 1979 r. szer. robocza 3 8 m, szarpacz słomy, - 17 000 zł. Gluszyca, tel. 077/419-14-28

KOMBAJN ZBOŻOWY MASSEY-FERGUSON 520, - 20.000 zł. Kalisz, tel. 062/761-31-76, 0603/86-45-12

KOMBAJN ZBOŻOWY MASSEY-FERGUSON 487 heder 2 5 m, stan dobry, - 13.000 zł. Wrocław, tel. 071/391-95-06

KOMBAJN ZBOŻOWY MASSEY-FERGUSON RS-38, 1996 r., stan idealny, komputer, klimatyzacja, sieczkarnia, 1.500 mtg, heder 6 20 m, - 140.000 zł. Kłodzko, tel. 074/871-28-29

KOMBAJN ZBOŻOWY VISTULA, 1971 r. stan dobry, + części, - 3.500 zł. Jenkowice, gm. Oleśnica, tel. 071/315-53-48

KOMBAJN ZBOŻOWY ZETOR, 1979 r. stan b. dobry, - 18.000 zł. Zgorzelec, tel. 075/771-56-22

KOMBAJN ZBOŻOWE Fortschritt oraz Bizon, od 21 000 zł. Kościelniki Górne, gm. Leśna, tel. 075/721-70-26

KOPACZKA DO ZIEMIANKÓW elewatorowa, oryg., - 2.000 zł. Bolesławiec, tel. 0601/57-16-35

KOSIARKA DO TRAWY SPALINOWA listwowa, - 800 zł. Jurków, tel. 076/818-99-53

KOSIARKA DO TRAWY MTD „traktorek”, 7 biegów, kosz, nowy silnik, - 4.500 zł. Kobierzyce, tel. 071/311-18-02, 0502/75-81-38, 0503/39-63-26

KOSIARKA DO TRAWY „traktorek”, 12 PS, 3-nożowa, 4-biegowa, - 2.500 zł. Leszno, tel. 065/527-15-76, 0605/05-90-51

KOSIARKA DO TRAWY traktorek 12 KM, kosz z tyłu, - 3.000 zł. Milicz, tel. 0609/46-79-51

KOSIARKA DO TRAWY traktorek z koszem, 8 KM., - 2.300 zł. Milicz, tel. 0609/46-79-51

KOSIARKA DO TRAWY spalinowa, „traktorek”, 8 KM, stan dobry, - 2.300 zł. Milicz, tel. 0609/46-79-51

KOSIARKA DO TRAWY elektryczna, - 100 zł. Olawa, tel. 071/313-88-83, 0606/12-42-14

KOSIARKA DO TRAWY konna, na gumowych kołach, - 450 zł. Walim, tel. 074/845-74-16

KOSIARKA DO TRAWY samojedna „traktorek” - 1.600 zł. Wrocław, tel. 071/346-48-13, 0501/93-87-66

KOSIARKA DO TRAWY elektryczna, nowa, z koszem - 150 zł. Wrocław, tel. 0505/66-22-43

KOSIARKA DO TRAWY 1000 W, nie używana, - 150 zł. Wrocław, tel. 0602/76-55-63

KOSIARKA DO TRAWY traktorek prod. USA, 10 KM. - 3.500 zł. Zgorzelec, tel. 075/775-01-33 po godz. 20

KOSIARKA POKOSOWA FORTSCHRITT, - 10.000 zł. Budziszów Mały, gm. Wądroże Wielkie, tel. 076/857-45-76, 0608/68-49-18

KOSIARKA POKOSOWA FORTSCHRITT 3C1, 1980 r. stan b. dobry, - 3.500 zł. Kluczbork, tel. 077/418-60-90

KOSIARKA ROTACYJNA prod. polskiej, stan dobry - 1.100 zł. Twardogóra, tel. 071/315-83-89

KOSIARKA ROTACYJNA MEDUZA, 1989 r. prod. polskiej, stan b. dobry, - 1.550 zł. Bolesławiec, tel. 0601/57-16-35

KOSIARKA SAMOJEZDNA do trawy, z zaczepem do przyrządku, prod. USA, - 3.500 zł. Szczawno Zdrój, tel. 074/843-86-01

KOSIARKA SAMOJEZDNA traktorek, - 1.600 zł. Wrocław, tel. 071/346-48-13, 0501/93-87-66

KULTYWATOR, - 350 zł. Góra, tel. 065/543-47-97

KULTYWATOR, - 400 zł. Namysłów, tel. 0608/85-11-77

KULTYWATOR szer 2,20 m, stan b. dobry, - 550 zł. Środa Śląska, tel. 071/317-14-38

KUPIE AGREGAT UPRAWOWY ROTOTILER Gołostowice, gm. Kondratowice, tel. 071/392-64-73, 0505/03-95-62

KUPIE CIĄGNIK z przednim napędem 4x4, do 130 KM, do 20.000 zł. Chojnów, tel. 076/818-67-92 po godz. 18

KUPIE CIĄGNIK URUSUS C-328 do remontu. Zgorzelec, tel. 0607/46-82-20

KUPIE CIĄGNIK URUSUS C-330, C-360 oraz Massey-Ferguson lub inny. Radom, tel. 0604/31-52-39

KUPIE CIĄGNIK URUSUS C-330, C-360 stan objętny. Wrocław, tel. 0604/22-09-34

KUPIE CIĄGNIK URUSUS C-330, C-360 3P oraz inne modele, nowszego typu, MTZ, Massey-Ferguson, Zetor. Radom, tel. 048/320-22-48, 0604/80-06-10

KUPIE CIĄGNIK URUSUS C-360, C-360 3P C-330 MTZ, Massey-Ferguson, Zetor, Ursus (nowszego typu) oraz przyrządy i prasę. Radom, tel. 048/320-22-48, 0604/80-06-10

KUPIE KOMBAJN ZBOŻOWY BIZON z 040 lub Z 050 oraz ciągnik Białorusi MTZ, bez przedniego napędu. Krapkowice, tel. 077/437-18-16

KUPIE KOMBAJN ZBOŻOWY BIZON z 056 w rozliczeniu samochod osobowy. Wieruszów, tel. 062/784-51-61

KUPIE KOMBAJN ZBOŻOWY CLAAS stan b. dobry, heder 3 m. Ceków, tel. 062/763-15-28

KUPIE KOMBAJN ZBOŻOWY FORTSCHRITT 517 niedrogo. Dzierżonów, tel. 074/831-27-99, 0503/79-73-39

KUPIE KOSIARKĘ DO TRAWY „traktorek” Trzebnica, tel. 0600/55-93-87

KUPIE KOSIARKĘ DO TRAWY z silnikiem 5 KM Wrocław, tel. 071/341-56-35, 0501/49-21-66

KUPIE ŁADOWACZ CYKLOP. Radom, tel. 0604/31-52-39

KUPIE MASZYNY ROLNICZE ciągnik Ursus C-330, C-360, MF-255, ładowacz Cyklop, prasa do słomy Z-224, rozrzutnik obornika i inne. Olawa, tel. 071/313-88-87

KUPIE MASZYNY ROLNICZE: prasa do słomy Z-224, ładowacz Cyklop, rozrzutnik obornika i inne. Domaniów, tel. 071/302-75-31, 0601/91-88-55

KUPIE PŁUG 4-skbkowy, podnoszony. Mirsk, tel. 075/647-01-22

KUPIE PŁUG GRUDZIĄDZ 5-skbkowy, do głębokiej orki. Gołostowice, tel. 071/392-64-73

KUPIE PŁUG GRUDZIĄDZ 3-skbkowy, nowego typu, może być do remontu. Marciszów, tel. 075/741-09-92, 0603/98-23-44

KUPIE PRASĘ DO SŁOMY Z-230 rolującą. Żmigród, tel. 0601/95-14-72

KUPIE ROZRZUTNIK OBORNIKA FORTSCHRITT z nadstawkami do zielonek , może być do remontu. Żmigród, tel. 0607/40-13-24

KUPIE ROZSIEWACZ NAWOZÓW zawieszany, odpowiednik Kosa, „motyl” lub przekładnię ślimakowo-kątową. Lubin, tel. 0606/27-63-74

KUPIE SIECZKARNIĘ DO KUKURYDZY NEW HOLLAND samojedną, 3-rzędową, z przystawką do ziemniaków. Ceków, tel. 062/763-15-28

KUPIE SIEWNIK ZBOŻOWY AMAZONE D7, D8 ze ścieżkami Żmigród, tel. 0607/40-13-23

ŁADOWACZ CYKLOP łyżka + widły, pompa zapasowa, stan dobry, - 4.600 zł. Kamienica, woj. nyski, tel. 0600/17-85-82

ŁADOWACZ CYKLOP T-214, 1985 r oryginalny i lakier, kabina, techn. sprawny, stan b. dobry, - 4.700 zł. Olawa, tel. 071/313-88-83, 0606/12-42-14

ŁADOWACZ CYKLOP UNHZ-750, 1985 r. 2 pompy zasilające, 4 łapy podporowe, stan dobry, - 4.700 zł. Lubiąż, tel. 071/389-71-80 po godz. 21, 071/389-75-08 do godz. 16

ŁADOWACZ TUR 1 czolowy, do ciągnika Ursus C-330, - 1.500 zł. Jawor, tel. 076/872-85-45

ŁADOWACZ TUR 2, 1985 r., - 2.500 zł. Jawor, tel. 076/870-89-68

MIESZALNIA DO ZBOŻA wsad 3 tony, - 340 zł. Grzeszyn gm. Wińsko, tel. 071/389-88-10

MŁCARNIA MST7B + prasa, - 1.500 zł. Chocianówiec, tel. 076/817-50-41

MŁCARNIA DO ZBOŻA M-8 + prasa do słomy „Kuna-21”, razem lub osobno, - 1.200 zł. Wrocław, tel. 0603/66-16-42, 0603/66-16-57

OBYSYPIK DO ZIEMIANKÓW 5-rzędowy, - 500 zł. Namysłów, tel. 0608/85-11-77

OPRYSKIWACZ zbiornik 10 l - 800 zł. Milicz, tel. 071/384-24-31, 0609/46-79-51

OPRYSKIWACZ PILMET 2000 l - 8.000 zł/szt. Budziszów Mały, gm. Wądroże Wielkie, tel. 076/857-45-76, 0608/68-49-18

OPRYSKIWACZ PILMET, 1996 r. stan b. dobry, - 6.000 zł. Nowe Miasteczko, woj. nowosolski, tel. 0603/59-54-90

OPRYSKIWACZ RAUL zaczepiany do ciągnika, poj. 800 l, szer. robocza 18 m, - 3.300 zł. I. Sochacka, 55-080 Pelcznica 16, gm. Kąty Wrocławskie

PARNIK ELEKTRYCZNY z czasowym wyłącznikiem, poj. 88 l, napięcie 220 V, moc 1 kW, stan b. dobry, - 200 zł. Okrzeszyce, tel. 071/316-45-92, 0692/46-78-13

PŁUG obrotowy, 4-skbkowy, - 3.500 zł. Golczewo, tel. 077/412-11-43

PŁUG 2-skbkowy, - 350 zł. Góra, tel. 065/543-47-97

PŁUG obrotowy, 3-skbkowy, hydrauliczny, - 2.000 zł. Jawor, tel. 076/872-85-45

PŁUG 5-skbkowy, podorywkowy, - 500 zł. Klobuczyn, gm. Gaworzycy, woj. polkowicki, tel. 0503/74-80-81

PŁUG 3-skbkowy, - 550 zł. Namysłów, tel. 0608/85-11-77

PŁUG 4-skbkowy, do głębokiej orki, prod. polskiej, - 1.000 zł. Strzegom, tel. 074/855-72-32

PŁUG 5-skbkowy, zawieszany, koła podporowe, stan b. dobry, 2 szt. - 1.600 zł/szt. Tymowa, gm. Ścinawa, tel. 076/843-55-45, 0692/48-95-16

PŁUG 5-skbkowy, - 700 zł. Złotniki, gm. Prószków, powiat opolski, tel. 0607/97-59-47

PŁUG FORTSCHRITT B-200 5-skbkowy, przedpłużki, - 2.500 zł. Skoroszowice, woj. strzeliński, tel. 0601/05-30-85

PŁUG FORTSCHRITT B-200 5-skbkowy - 1.500 zł lub zamienię na przyczepę niskopodwoziową, może być bez dokumentacji lub do remontu. Żmigród, tel. 0607/40-13-24

PRASA DO SŁOMY DEUTZ FAHR MP 122, 1993 r. rolująca - 8.000 EUR. Opolno Zdrój, tel. 075/773-09-27

PRASA DO SŁOMY FORTSCHRITT, 1993 r. - 14.000 EUR. Opolno Zdrój, tel. 075/773-09-27

PRASA DO SŁOMY FORTSCHRITT, 1993 r. cena 14 000 EUR. Żytawa, tel. 075/773-09-27

PRASA DO SŁOMY K-4421 prod. NRD, stan b. dobry, cena - 3.500 zł lub zamienię na przyczepę o większej ładowności z dopłatą lub ciągnik z napędem 4x4, z dopłatą. Chojnów, tel. 076/818-67-92 po godz. 18

PRASA DO SŁOMY MASSEY-FERGUSON, 1970 r., - 3.500 zł. Wilcza, tel. 062/740-67-11

PRASA DO SŁOMY Z-224 wysokiegożniotu, z przeciwiwaga, stan dobry, - 8.000 zł. Bolesławiec, tel. 0601/57-16-35

PRZETRZĄSARKA DO SIANA, - 900 zł. Góra, tel. 065/543-47-97

PRZETRZĄSARKA - ZGRABIARKA 7-gwiazdowa - 700 zł. Złotniki, gm. Prószków k. Opola, tel. 0607/97-59-47

PRZYCZĘPA SAMOZBIERAJĄCA do siana, - 1.500 zł. Grodków, tel. 077/415-56-33

ROZRZUTNIK OBORNIKA FORTSCHRITT 2 szt. - 6.500 zł/szt. Dzierżonów, tel. 074/831-27-99, 0503/79-73-39

ROZRZUTNIK OBORNIKA 2-osiowy, - 4.500 zł. Kepno, tel. 062/781-92-30

ROZRZUTNIK OBORNIKA SAM tech. sprawny, stan dobry, - 700 zł. Wąsosz, tel. 065/543-70-25, 0609/61-78-93

ROZRZUTNIK OBORNIKA 2-osiowy - 3.200 zł. Złotniki, gm. Prószków, powiat opolski, tel. 0607/97-59-47

ROZSIEWACZ NAWOZÓW RCW-3, - 400 zł. Bolesławiec, tel. 075/732-21-62

ROZSIEWACZ NAWOZÓW lejek, mało używany, - 1.000 zł. Gryfów Śl., tel. 075/781-26-61 po godz. 20, 0606/53-34-28

ROZSIEWACZ NAWOZÓW AMAZONE 804 2 talerze, ruchome łopatki, stan b. dobry, - 2.900 zł. Legnickie Pole, tel. 076/858-22-44, 0607/92-23-66

ROZSIEWACZ NAWOZÓW Nord Agri, poj. 600 l, nowy, gwarancja, szer. robocza od 10-14 m, - 1.200 zł. Nowe Miasteczko, woj. nowosolski, tel. 0603/59-54-90

ROZSIEWACZ NAWOZÓW konny, na gumowych kołach, - 450 zł. Walim, tel. 074/845-74-16

ROZSIEWACZ NAWOZÓW RCW-3, - 1.600 zł lub zamienię na rozrzutnik obornika. Wieruszów, tel. 062/784-51-61

ROZSIEWACZ NAWOZÓW TURBO ACCORD 18 m, stan dobry, - 8.000 zł. Wisznia Mała, tel. 071/312-82-17

SCHLADZARKA DO MLEKA kanwiowa, 1-fazowa, 90 litrów, - 390 zł. Góra, tel. 065/544-75-93

SCHLADZARKI DO MLEKA ALFA LAVAL, WESTFALIA i inne, poj. 100 - 4.000 l, elektryczny, fachowy montaż, transport, cena od 1.200 zł. Opole, tel. 077/437-63-38 wieczorem lub rano, 0602/

BULL TERRIER szczeniata, 9-tygodniowe, po czempionie - od 1.200-1.500 zł. Wałbrzych, tel. 074/848-60-12

COCKER SPANIEL szczeniata 2-miesięczne, - 250 zł. Prądy, K. Opola, tel. 0606/13-93-99

COCKER SPANIEL szczeniata, rude, łacie, - 250 zł. Wałbrzych, tel. 074/848-55-29

COCKER SPANIEL szczeniata, zaszczepione, odrobaczone - 400 zł/szt. (możliwość dowozu). Wrocław, tel. 0691/11-21-94

COCKER SPANIEL szczeniata, - 350 zł. Zawada k. Częstochowy, tel. 0609/65-74-50

DALMATYŃCZYK suka 8-miesięczna, ładnie umaszczone, - 200 zł. Gębczyce, woj. śreliński, tel. 071/393-06-89

DOBERMAN szczeniata, czarne podpalane, - 250 zł. Komorniki, gm. Rują, tel. 076/858-00-26

FOKSTER szczeniata, zaszczepione, odrobaczone - 350 zł/szt. (możliwy dowóz). Wrocław, tel. 0691/52-56-02

GOLDEN RETRIEVER maści złotej i kremowej, książeczka zdrowia, szczeniata i odrobaczone, - 800 zł. Namysłów, tel. 071/403-99-13

JACK RUSSELL TERRIER szczeniata 8-tygodniowe, bez rodowodu, psy - 700 zł. Warszawa, tel. 022/843-36-58 po godz. 20, 0606/79-62-62

JAMNIK szczeniata, 7-tygodniowe, psy - 120 zł. Wińsko, tel. 071/389-87-08, 0692/68-28-12

JAMNIK GLADKOWŁOSY miniaturowy, 3-miesięczny, zaszczepiony, - 250 zł. Trzebnica, tel. 071/312-15-68

JAMNIK KRÓTKOWŁOSY szczeniata - 350 zł/szt. Polska Nowa Wieś, tel. 077/464-61-41

JAMNIK MINIATUROWY psy, - 250 zł. Sobótka, tel. 071/316-25-15

JAMNIK MINIATUROWY szczeniata, zaszczepione, odrobaczone - 250 zł/szt. (możliwość dowozu). Wrocław, tel. 0691/11-21-94

KOT PERSKI kocia, 8-tygodniowa, - 250 zł. Luban, tel. 075/646-32-21 po godz. 21

KOT PERSKI kocia, po niebieskokojkiej malce, - 250 zł. Radwanice, tel. 071/311-76-67

KOT PERSKI kocia, szynszylowa, - 200 zł. Wądroże Wielkie, tel. 076/887-44-03

KOT PERSKI „oryginalne”, 7-tygodniowe, 3-kolorowe, niebieskie i kremowe, ceny 300-350 zł. Wrocław, tel. 0502/38-61-97

KOT PERSKI z Cugork, kocia mieszana, - 250 zł. Wrocław, tel. 071/789-00-77

KOT SYBERYJSKI kocia, rodowodowe - od 600-1 000 zł. Wrocław, tel. 071/355-75-43

KUPIE JAMNKA SZORSTKOWŁOSEGO - do 80 zł. Boguszyń-Gorce, tel. 0501/93-82-58

KUPIE KOTA ROSYJSKIEGO Wrocław, tel. 071/787-35-71, 0600/02-33-92

KUPIE OWCZARKA NIEMIECKIEGO suczka, rodowodowa, 2-letnia, z metryką lub rodowodem FCI. Kepno, tel. 062/782-37-84

KUPIE SZCZENIATA lub młodzież, suczki, wysokiej klasy, koniecznie rodowodowe, rasy wyścigowej, niemiecki długowłosa, cocker spaniel angielski, zoloty, beagle, berniejski pies pasterski, nowofundland, leonberger, możliwość wymiany na budoga francuskiego, pinchera miniaturowy. Wrocław, tel. 054/236-77-80, 0503/08-30-55

KUPIE SZCZENIATA różnych ras, całe mioty. Wrocław, tel. 0604/92-37-03

LABRADOR-RETRIEVER szczeniata 7-tygodniowe, domowa hodowla, mocnej budowy, - 1 000 zł. Duszniki Zdrój, tel. 0606/39-30-85

LABRADOR-RETRIEVER szczeniata, biszkoptowe, po importowanych rodzicach - 900 zł/szt. Strzyżewo, tel. 0602/82-66-64

LEGWAN zielony, 65 cm. - 550 zł. Olawa, tel. 071/303-31-88, 0502/83-50-50

MIESZANIEC szczeniata, 2 pieski - 20 zł/szt. Wrocław, tel. 0691/82-56-64

MOPS piesek, 2-miesięczny, rodzice do wglądu na miejscu, - 500 zł. Wrocław, tel. 0600/74-18-12

ODDAM KOCIĘTA Wrocław, tel. 071/365-33-95

ODDAM KOTKA małego, czarnego, w dobre ręce. Wrocław, tel. 071/363-62-69

ODDAM KOTKA nauczającego czystości, 3-miesięczny, w dobre ręce. Wrocław, tel. 071/387-80-51

ODDAM KOTKI w dobre ręce. Wrocław, tel. 071/363-62-69

ODDAM ROTTWEILERA 1.5-rocznego, w bardzo dobre ręce. Wrocław, tel. 0503/18-99-44

OWCZAREK FRANCUSKI-BRIARD długowłose, szczeniata, po czempionach, - 1 500 zł. Legnica, tel. 076/852-33-81, 0605/85-87-27

OWCZAREK NIEMIECKI szczeniata 10-tygodniowe, - 200 zł. Bronowice, gm. Osiecznica, tel. 075/731-27-45

OWCZAREK NIEMIECKI szczeniata, rodowodowe, czarne podpalane, krótkowłose, grubej kości, 7-tygodniowe, - 400 zł. Jelena Góra, tel. 0609/44-32-32

OWCZAREK NIEMIECKI szczeniata, rodowodowe, czarne podpalane, krótkowłose, grubej kości, 7-tygodniowe, - 400 zł. Jelena Góra, tel. 075/755-45-16

OWCZAREK NIEMIECKI szczeniata, 3-miesięczna, - 900 zł. Jelena Góra, tel. 0607/21-89-77

OWCZAREK NIEMIECKI szczeniata, rodowodowe, piękna budowa, dokumentacja kynologiczna, - 700 zł. Kepno, tel. 062/782-37-84

OWCZAREK NIEMIECKI szczeniata długowłose, po pięknych rodzicach, - 300 zł. Legnica, tel. 076/854-42-11

OWCZAREK NIEMIECKI szczeniata, długowłose, - 1 200 zł. Paczków, tel. 0604/95-93-14

OWCZAREK NIEMIECKI szczeniata, długowłose, rodowodowe, po doskonałych rodzicach (wolnych od dysplazji), b. ładnej budowy, zaszczepione, zadbane - 1 500-1 800 zł. Wrocław, tel. 071/354-10-27, 0501/52-37-58

OWCZAREK NIEMIECKI szczeniata, zaszczepione, odrobaczone, mocnej budowy, od 350 do 500 zł/szt. (możliwy dowóz). Wrocław, tel. 0605/91-97-35

OWCZAREK PODHALANSKI szczeniata, rodowodowe, - 1 000 zł. Bukowina Tatrzańska, tel. 018/207-75-91, 0605/28-68-87

OWCZAREK SZETLANDZKI szczeniata, - 1 200 zł. Wądroże Wielkie, tel. 076/887-44-03

OWCZAREK SZKOCKI-COLLIE szczeniata, biało-śnie, - 150 zł. Wolsztyn, tel. 0607/09-67-10

OWCZAREK SZKOCKI-COLLIE bialo-rudy, 3-tygodniowy, - 180 zł. Wrocław, tel. 071/365-93-31

PAPUGA ŻAKO 1.5-roczyzna, + nowa klatka, - 1 500 zł. Wrocław, tel. 0502/99-42-65

PENSJONAT DLA KONI - 400 zł/mies. woj. zachodniopomorskie, tel. 095/747-18-12

POSZUKUJĘ REPRODUKTORA RASY MALTANCYZKI Twary, tel. 065/543-47-47

PRZYJME KOTA PERSKIEGO za symboliczną opłatą. Gubin, tel. 068/359-11-11

PRZYJME DOBERMANA lub rottweilera, „w dobre ręce”. Trzebnica, tel. 071/312-74-54

PRZYJME PSA wiek do 1 roku, do pilnowania posesji, warunki b. dobre. Wrocław, tel. 0601/56-67-71

RATLEREK MINIATUROWY szczeniata, czarne podpalane, odrobaczone, zaszczepione, książeczka zdrowia, - 500 zł. Prudnik, tel. 077/436-75-20

RATLEREK MINIATUROWY szczeniata, zaszczepione, odrobaczone, - 500 zł. Świebodzice, tel. 0609/97-78-97

RHODESIAN RIDGEBACK szczeniata - 1 500 zł/szt. Sulechów, tel. 068/385-42-02

ROTTWEILER szczeniata, 9-tygodniowe, rodowodowe, - 600 zł. Czarnomysł, tel. 077/469-10-50, 0603/70-75-36

ROTTWEILER suczka, rodowodowa, 11-miesięczna, - 1 400 zł. Oleśnica, tel. 0691/58-46-77

ROTTWEILER suczka 3-miesięczna, - 250 zł. Szczytna, tel. 074/868-33-23

ROTTWEILER szczeniata, 9-tygodniowe, po ulóżnych rodzicach - 250 zł/szt. Wrocław, tel. 0504/65-39-91

ROTTWEILER szczeniata, odrobaczone, - 200 zł. Wrocław, tel. 0505/98-58-27 w godz. 18-20

RYBY AKWARIOWE pielęgniczne, młode - 1 500 zł/szt., gupki - 1 00 zł/szt., okonie - para - 14 zł/szt., tel. 0601/86-82-05

RYBY AKWARIOWE GUPIKI - 1 zł/szt. Wrocław, tel. 071/342-04-64

RYBY AKWARIOWE KIRYSKI - 1 zł/szt. Wrocław, tel. 071/342-04-64

RYBY AKWARIOWE MOLINEZJE różne długości - 0 50 - 1 zł/szt. Wrocław, tel. 071/342-04-64

SETER IRLANDZKI szczeniata rodowodowe, 2 pieski i 3 suczki, - 500 zł. Ujście, k. Pity, tel. 067/284-01-71, 0604/90-10-60

SETER IRLANDZKI szczeniata, rodowodowe - od 600-1 000 zł. Wrocław, tel. 071/355-75-43

SETER IRLANDZKI szczeniata, zaszczepione, odrobaczone - 550 zł/szt. (możliwy dowóz). Wrocław, tel. 0605/91-97-35

SHIH-TZU piesek 2,5-miesięczny, czarno-brązowy, po rodowodowych rodzicach, - 550 zł. Lagiewniki, tel. 071/393-54-77, 0604/43-63-88

SHIH-TZU szczeniata, zaszczepione, - 400 zł. Pniewic, tel. 065/573-13-70

SHIH-TZU roczny, złoto-biały piesek - 600 zł lub zamienie na sukę. Wrocław, tel. 054/236-77-80, 0503/08-30-55

SYBERIAN HUSKY szczeniata, zaszczepione, odrobaczone, - 600 zł. Gostyń, tel. 0606/41-95-46

SYBERIAN HUSKY suka 2.5-letnia, - 500 zł. Legnica, tel. 076/724-54-88

SYBERIAN HUSKY szczeniata, - 600 zł. Świebodzice, tel. 0609/97-78-97

SYBERIAN HUSKY szczeniata, rodowodowe, - 1 500 zł. Trzebnica, tel. 071/387-02-43 wieczorem, 0604/16-31-09

SYBERIAN HUSKY szczeniata rodowodowe, zaszczepione, - 1 500 zł. Wrocław, tel. 071/322-42-89

SZNAUCER MINIATUROWY szczeniata, czarne, z rodowodem, doskonale pochodzenie, odrobaczone, zaszczepione, z domowej hodowli - 1 000-1 200 zł. Wrocław, tel. 071/793-66-43

SZNAUCER MINIATUROWY z rodowodem, - 800 zł. Wrocław, tel. 0600/28-17-26

SZNAUCER MINIATUROWY maść „pieprz i sól”, szczeniata, - 400 zł. Wrocław, tel. 071/794-50-83

SZNAUCER MINIATUROWY pies, 3,5-letni, czarno-srebrny, - 800 zł. Wrocław, tel. 0607/51-92-18

SZNAUCER MINIATUROWY pieprz i sól - 500 zł. Wrocław, tel. 071/336-50-08

SZNAUCER OLBRZYMI szczeniata, czarne, - 600 zł. Bytom Odrzański, tel. 0603/11-87-54

SZNAUCER ŚREDNI pieprz i sól, szczeniata, - 500 zł. Wrocław, tel. 071/336-50-08

TERIER ROSYJSKI czarny, szczeniata rodowodowe po utytułowanych rodzicach, doskonała psychika, mocne, doskonały stróż i obrońca, wspinał się kompan dla dzieci, - 1 000 zł. Żemiki Wrocławskie, tel. 071/311-31-57

WILCZARZ IRLANDZKI rodowodowy, roczny, przegowany, zrównoważony, łagodny, - 4 000 zł lub zamienie na suczkę tej samej albo innej rasy. Wrocław, tel. 054/236-77-80, 0503/08-30-55

WYŻEL szczeniata, po polujących rodzicach, - 200 zł. Oleśnica, tel. 071/793-96-03, 071/398-12-19

YORKSHIRE TERRIER pies 6-miesięczny, - 1 000 zł. Dzierżonów, tel. 0606/22-36-21

YORKSHIRE TERRIER szczeniata, odbiór 15 07 br., - 1 000 zł. Lagiewniki, tel. 071/393-54-77, 0604/43-63-88

YORKSHIRE TERRIER 8-tygodniowa suczka, po szczeniatach, książeczka zdrowia, - 1 000 zł. Wrocław, tel. 071/791-41-39

YORKSHIRE TERRIER szczeniata, odrobaczone, książeczka zdrowia, - 900 zł. Wrocław, tel. 071/787-33-77

YORKSHIRE TERRIER 8-tygodniowa suczka, po szczeniatach, książeczka zdrowia, - 1 000 zł. Wrocław, tel. 071/791-41-39

YORKSHIRE TERRIER szczeniata, odrobaczone, książeczka zdrowia, - 900 zł. Wrocław, tel. 071/787-33-77

YORKSHIRE TERRIER szczeniata, odrobaczone, książeczka zdrowia, - 900 zł. Wrocław, tel. 071/787-33-77

YORKSHIRE TERRIER szczeniata, odrobaczone, książeczka zdrowia, - 900 zł. Wrocław, tel. 071/787-33-77

YORKSHIRE TERRIER szczeniata, odrobaczone, książeczka zdrowia, - 900 zł. Wrocław, tel. 071/787-33-77

YORKSHIRE TERRIER szczeniata, odrobaczone, książeczka zdrowia, - 900 zł. Wrocław, tel. 071/787-33-77

YORKSHIRE TERRIER szczeniata, odrobaczone, książeczka zdrowia, - 900 zł. Wrocław, tel. 071/787-33-77

YORKSHIRE TERRIER szczeniata, odrobaczone, książeczka zdrowia, - 900 zł. Wrocław, tel. 071/787-33-77

YORKSHIRE TERRIER szczeniata, odrobaczone, książeczka zdrowia, - 900 zł. Wrocław, tel. 071/787-33-77

YORKSHIRE TERRIER szczeniata, odrobaczone, książeczka zdrowia, - 900 zł. Wrocław, tel. 071/787-33-77

YORKSHIRE TERRIER szczeniata, odrobaczone, książeczka zdrowia, - 900 zł. Wrocław, tel. 071/787-33-77

YORKSHIRE TERRIER szczeniata, odrobaczone, książeczka zdrowia, - 900 zł. Wrocław, tel. 071/787-33-77

YORKSHIRE TERRIER szczeniata, odrobaczone, książeczka zdrowia, - 900 zł. Wrocław, tel. 071/787-33-77

YORKSHIRE TERRIER szczeniata, odrobaczone, książeczka zdrowia, - 900 zł. Wrocław, tel. 071/787-33-77

YORKSHIRE TERRIER szczeniata, odrobaczone, książeczka zdrowia, - 900 zł. Wrocław, tel. 071/787-33-77

YORKSHIRE TERRIER szczeniata, odrobaczone, książeczka zdrowia, - 900 zł. Wrocław, tel. 071/787-33-77

YORKSHIRE TERRIER szczeniata, odrobaczone, książeczka zdrowia, - 900 zł. Wrocław, tel. 071/787-33-77

YORKSHIRE TERRIER szczeniata, odrobaczone, książeczka zdrowia, - 900 zł. Wrocław, tel. 071/787-33-77

YORKSHIRE TERRIER szczeniata, odrobaczone, książeczka zdrowia, - 900 zł. Wrocław, tel. 071/787-33-77

YORKSHIRE TERRIER szczeniata, odrobaczone, książeczka zdrowia, - 900 zł. Wrocław, tel. 071/787-33-77

YORKSHIRE TERRIER szczeniata, odrobaczone, książeczka zdrowia, - 900 zł. Wrocław, tel. 071/787-33-77

YORKSHIRE TERRIER szczeniata, odrobaczone, książeczka zdrowia, - 900 zł. Wrocław, tel. 071/787-33-77

YORKSHIRE TERRIER szczeniata, odrobaczone, książeczka zdrowia, - 900 zł. Wrocław, tel. 071/787-33-77

YORKSHIRE TERRIER szczeniata, odrobaczone, książeczka zdrowia, - 900 zł. Wrocław, tel. 071/787-33-77

YORKSHIRE TERRIER szczeniata, odrobaczone, książeczka zdrowia, - 900 zł. Wrocław, tel. 071/787-33-77

YORKSHIRE TERRIER szczeniata, odrobaczone, książeczka zdrowia, - 900 zł. Wrocław, tel. 071/787-33-77

YORKSHIRE TERRIER szczeniata, odrobaczone, książeczka zdrowia, - 900 zł. Wrocław, tel. 071/787-33-77

YORKSHIRE TERRIER szczeniata, odrobaczone, książeczka zdrowia, - 900 zł. Wrocław, tel. 071/787-33-77

YORKSHIRE TERRIER szczeniata, odrobaczone, książeczka zdrowia, - 900 zł. Wrocław, tel. 071/787-33-77

YORKSHIRE TERRIER szczeniata, odrobaczone, książeczka zdrowia, - 900 zł. Wrocław, tel. 071/787-33-77

YORKSHIRE TERRIER szczeniata, odrobaczone, książeczka zdrowia, - 900 zł. Wrocław, tel. 071/787-33-77

KUPIE PIELUSZKI JEDNORAZOWE Pampers i innych firm. Jelcz-Laskowice, tel. 071/318-28-23

KUPIE SPRZET POKRYTYCZNY. Krotoszyn, tel. 0503/41-55-88

LAMPY BEZCIENIOWE 1- i 2-punktowe, sterylizatory, w cenie 50-145 zł/szt. Wrocław, tel. 071/365-54-49, 071/349-54-62

LASER do akupunktury, - 650 zł. Wrocław, tel. 071/372-99-56

LEKARSTWA. Skabolin - 65 zł/10 amp., Winstrol - 25 zł/50 mg, Testanot - 75 zł/10 amp., Pamobolan - 35 zł, Metanabol - 50 zł/100 szt., Superanabol - 45 zł, Clenbuterol - 90 zł i inne, możliwość wysyłki. Głogów, tel. 0691/62-43-22

LEKARSTWO ASPIRYNA 500 szt w opakowaniu - 100 zł. Legnica, tel. 076/721-55-74

LEKARSTWO VIAGRA 100 mg - 50 zł/szt. Leszno, tel. 0502/22-04-53

LEKARSTWO VIAGRA 100 mg - 60 zł, 50 mg - 35 zł. Wrocław, tel. 071/361-99-35

LEKARSTWO VIAGRA 100 mg - 65 zł. Wrocław, tel. 071/363-20-69

MATERAC kokosowy, jednoosobowy, - 50 zł. Wrocław, tel. 071/336-98-84, 0602/88-21-81

MATERAC MAGNETYCZNY, - 4 200 zł. Wrocław, tel. 0502/03-83-44

MATERAC PRZECIWODŁĘŻYNY typ bąbelkowy, z pompką, - 500 zł. Borowice, gm. Podgórzyn, woj. jeleniogórski, tel. 0504/21-98-75

MIKROSKOP BIOLOGICZNY MB-30 powiększenie 5x, 10x, 40x, 100x + zasilacz, - 500 zł. Wrocław, tel. 071/321-76-21

NOŻYKI GILETTE MACH 3 - 30 zł. Niemcy, tel. 0049/17-91-54-01-91

PAS WZMACNIACZ KREGOŚLUP na odcinku lędźwiowym, - 75 zł. Wrocław, tel. 071/372-99-56

PIEC DO SAUNY elektryczny, 6 kW, nowy, - 650 zł. Wrocław, tel. 0603/75-08-96

SAUNA FIŃSKA wym. 2

SUKNIA SŁUBNA rozmiar 38, z krótkimi rękawami, - 300 zł. Wrocław, tel. 071/338-41-34

SUKNIA SŁUBNA rozmiar 38, biała, satynowa, kupiona w salonie Agora, po czyszczeniu, 2-częściowa, prosta, elegancka, stan b. dobry, dodatki gratis, - 1.000 zł. Wrocław, tel. 071/329-06-69, 0600/96-64-58

SUKNIA SŁUBNA prod. francuskiej, rozmiar 38-40, - 1.000 zł. Wrocław, tel. 071/732-68-15

SUKNIA SŁUBNA rozmiar 36, na 167 cm wzrostu (+/- 5 cm), - 1.000 zł. Wrocław, tel. 0603/30-70-42

SUKNIA SŁUBNA biała, typu „princessa”, góra z koronki, dół z sznyfu, - 200 zł. Wrocław, tel. 0606/66-69-74

SUKNIA SŁUBNA kolor ecru, dwuczęściowa: zakardowy profilowany gorset, sznurowany z tyłu, spódnica z szantungu, halka, welon, stroik, wszystkie dodatki, czyszczona, skromna, bez ozdób, - 700 zł. Wrocław, tel. 0601/80-97-93, 071/789-07-67

SUKNIA SŁUBNA ecru, firmy Cymbeline (cena katalogowa 2 490 zł), wylęcany jedwab (zakard), sztywny gorset, długi tren (możliwość podpięcia do góry), bardzo elegancka, stan b. dobry, rozmiar 36-38, na wzrost 160 cm, - 690 zł. Wrocław, tel. 071/790-54-88, 0601/05-52-33

SUKNIA SŁUBNA prod. włoskiej, modny fason, rozmiar 38-40, buty (rozmiar 39), - 300 zł. Wrocław, tel. 071/367-77-76

SUKNIA SŁUBNA rozmiar 40, na wzrost 170 cm, krótkie rękawy, góra z gipjury, na kole, - 300 zł. Wrocław, tel. 071/788-76-65, 0601/45-21-00

SUKNIA SŁUBNA kolor ecru, rozmiar od 36-38, na wzrost 160 cm, rozkiszowana, na kole, zdobiona różyczkami, rękawiczki, welon, - 350 zł. Wrocław, tel. 071/337-23-84, 0606/69-70-79

SUKNIA SŁUBNA biała, dół z tiulu, na kole, - 200 zł. Wrocław, tel. 071/787-26-55

SUKNIA SŁUBNA kupiona w salonie Agora, rozmiar 38, na wzrost 165 cm, kolor ecru, 2-częściowa, spódnica ma prosty przód, tył fantazyjnie upinany, gorset z wysztywnionymi wzorami, sznurowany tył, welon + rękawiczki gratis, - 850 zł. Wrocław, tel. 071/350-91-56, 0602/23-67-93

SUKNIA SŁUBNA rozmiar 38, na wzrost 160 cm, z krótkim rękawem + dodatki gratis, - 350 zł. Wrocław, tel. 0505/74-29-72

SUKNIA SŁUBNA zdobiona niebieskimi różyczkami, gorset, welon + stroik, - 550 zł. Wrocław, tel. 071/373-83-38

SUKNIA SŁUBNA, z salonu Agora, rozmiar 38, na wzrost 165 cm, 2-częściowa, tył spódnicy fantazyjnie upinany, wysztywniony gorset, z tyłu sznurowany, welon + rękawiczki gratis, - 850 zł. Wrocław, tel. 0602/23-67-93

SUKNIA SŁUBNA rozmiar 38, na wzrost 160 cm, biała, z dodatkami, - 300 zł. Wrocław, tel. 071/321-14-17

SUKNIA SŁUBNA z żorżety, w kolorze ecru, z gorsetem w różyczki, rozmiar 36/38, - 400 zł. Wrocław, tel. 071/783-96-87

SUKNIA SŁUBNA zapinana z tyłu na perelki, rozmiar 38, dodatki. Wrocław, tel. 071/791-26-05 po godz. 19

SUKNIA SŁUBNA śnieżnobiała, gorset bez ramiączek, wysztywniany złotymi kwiatkami, spódnica z haftem, w komplecie szal, - 800 zł. Wrocław, tel. 0501/49-17-59

SUKNIA SŁUBNA biała, styl angielski, rękawy 3/4, dekolt na kole z potrójną halką, stan idealny, - 800 zł. Wrocław, tel. 071/792-88-23, 0603/42-16-14

SUKNIA SŁUBNA biała, z krótkimi rękawami, 1-częściowa, dodatki, rozmiar 38 i 40, cena 300 zł/szt. Wrocław, tel. 071/338-50-52, 071/338-37-90

SUKNIA SŁUBNA kolor perłowy, zakardowa, elegancka, z salonu Bella, rozmiar 38, na wzrost 160 cm, dodatki gratis, - 600 zł. Wrocław, tel. 071/789-49-89 wieczorem

SUKNIA SŁUBNA z salonu, kolor ecru, rozmiar 40-42, na wzrost 170 cm, spódnica, bołero, welon, stroik, po czyszczeniu, stan idealny, - 750 zł. Wrocław, tel. 071/372-64-32, 0691/30-57-45

SUKNIA SŁUBNA z salonu, kolor ecru, rozmiar 38, na wzrost 170 cm, odkryte ramiona, z krótkimi rękawami, zdobiona gipiurą, drobne różyczki, welon, rękawiczki gratis, stan idealny, po czyszczeniu, - 550 zł. Wrocław, tel. 071/354-03-23

SUKNIA SŁUBNA rozmiar 38, wzrost 175 cm, krótkie rękawy, biała, kupiona w salonie, elegancka, - 400 zł. Zawonia, tel. 0692/94-23-63

SUKNIA SŁUBNA rozmiar 36, na ramiączkach góra obszyta perelkami, na kole, zakardowa, - 380 zł. Żmigrod, tel. 0602/49-65-26

SUKNIA SŁUBNA, 2002 r. model Elizabeth, 2-częściowa, dodatki, - 1.100 zł. Wrocław, tel. 071/311-11-27

SZAFY METALOWE na broń myśliwską, 2 szafy, - od 350 do 500 zł/szt. Wrocław, tel. 071/348-65-67

TAPETY materiałowe, brązowe, białe, szer. 120 cm, 200 m b - 0.50 zł/m b. Wałbrzych, tel. 074/842-53-68, 0606/82-95-54

TROFEUM MYŚLIWIEK popiersie muflona, medalion, do powieszenia na ścianie, - 990 zł. Wałbrzych, tel. 0503/07-55-93

TWORZYWO SZTUCZNE folia LD, każda ilość, płatne gotówką. Bardo, tel. 0609/65-89-82

TWORZYWO SZTUCZNE odpady PP i PE, około 1 t - 1.50 zł/kg. Dobrzeń, gm. Dobroszyce, tel. 071/315-35-47

TWORZYWO SZTUCZNE PCV na przemiał, profile 5x3, dł. 1.6 m, z demontażu - 75 gr/kg. Lubin, tel. 0605/25-76-94

UBRANKA DZIECIĘCE rozmiar 62-86, firmowe (Schiesser, Kanz, Prenatal), od 10 zł/szt. oraz chodziki „Brevi” - 50 zł i mała do zabawy - 30 zł. Wrocław, tel. 071/784-57-35, 0504/72-76-14

UBRANKA DZIECIĘCE do 18 miesięcy - od 3 zł do 150 zł. Wrocław, tel. 071/351-47-44

UBRANKA DZIECIĘCE dla dziecka w wieku do 12 mies., buty, kaptcie, kombinzony, dresy, spichy, kaptanki i inne - od 1 do 20 zł/szt. Wrocław, tel. 071/353-07-66

UBRANKA DZIECIĘCE dla dziewczynki 2-, 3-letniej, prod. zachodniej, stan idealny - od 5 zł/szt. Wrocław, tel. 071/357-19-41

UBRANKO DO CHRZTU rozmiar 62 oraz bucki, - 30 zł. Wrocław, tel. 071/792-02-09, 0502/70-12-69

UBRANKO DO CHRZTU z peleryny, garniturek w białym kolorze, buty, czapka, pelerynka, lądny, na wzrost 74 cm, - 60 zł. Wrocław, tel. 071/353-07-66

UBRANKO DO CHRZTU rozmiar 74-80 cm, dla chłopca, białe z granatowymi wykończeniami, - 35 zł. Wrocław, tel. 071/355-45-13

WAGONY 2 szt., idealne na magazyn, - 3.200 zł. Wrocław, tel. 071/346-63-69

WÓZEK DZIECIĘCY spacerowy, stan dobry, - 120 zł. Prochowice, tel. 078/858-49-10

WÓZEK DZIECIĘCY NESTOR 3-funkcyjny, + łóżecko dziecięce, - 440 zł. Świdnica, tel. 074/853-94-90, 0692/49-13-26

WÓZEK DZIECIĘCY 3-funkcyjny, stan b. dobry, - 130 zł. Trzebnica, tel. 0503/60-28-15

WÓZEK DZIECIĘCY spacerowy, 3-kolowy, z budką, prod. niemieckiej - 280 zł oraz tył „parasolka” z budką - 180 zł. Wrocław, tel. 071/342-69-08, 0503/94-25-12

WÓZEK DZIECIĘCY spacerowy, granatowy w kwiaty, stan dobry, budka, osłona przeciwsłoneczowa, składany, regulowana rączka + spiwór + rowerek plastikowy 3-kolowy + zabawka samochodzik dla małych dzieci, - 100 zł. Wrocław, tel. 071/351-44-58 wieczorem

WÓZEK DZIECIĘCY spacerowy, granatowy we wzorki, regulowana rączka, - 210 zł. Wrocław, tel. 071/345-45-17, 0604/79-11-85

WÓZEK DZIECIĘCY 2-funkcyjny, przekładana rączka, - 200 zł. Wrocław, tel. 0607/66-05-17

WÓZEK DZIECIĘCY Renopol, głęboki i spacerowy, granatowo-żółty, zabdany, - 210 zł. Wrocław, tel. 071/786-47-34

WÓZEK DZIECIĘCY 3-funkcyjny, z koszem, regulowana rączka + dodatki gratis, - 150 zł. Wrocław, tel. 0603/84-01-29

WÓZEK DZIECIĘCY GRACO rozkładany do spania, - 200 zł. Wrocław, tel. 071/338-41-34

WÓZEK DZIECIĘCY granatowo-kremowy, 3-funkcyjny, na gwarancji, z przekładaną rączką, stan b. dobry, - 400 zł. Wrocław, tel. 071/791-42-15, 0604/61-31-68

WÓZEK DZIECIĘCY spacerowy, dla bliźniaków, granatowy w pomarańczowe misie, folia przeciwsłoneczowa, niezależne siedzenia (obok siebie), stan b. dobry, - 500 zł. Wrocław, tel. 0691/70-17-80

WÓZEK DZIECIĘCY 2-funkcyjny, głęboki, - 100 zł. Wrocław, tel. 071/352-63-82, 0505/92-69-23

WÓZEK DZIECIĘCY granatowy, spacerowy, stan dobry, - 150 zł. Wrocław, tel. 071/788-40-26

WÓZEK DZIECIĘCY GRACO stan b. dobry oraz krzesło do karmienia dziecka, w cenie 100-200 zł. Wrocław, tel. 071/325-35-99

WÓZEK DZIECIĘCY MERIDA dla dziecka niepełnosprawnego, - 500 zł. Wrocław, tel. 071/322-37-85

WÓZEK DZIECIĘCY granatowy, 2-funkcyjny, - 100 zł. Wrocław, tel. 071/390-34-62, 0602/12-13-90

WÓZEK DZIECIĘCY 2-funkcyjny, granatowy - 80 zł. Wrocław, tel. 0602/37-01-37

WÓZEK DZIECIĘCY CHICCO stan b. dobry, niebiesko-żółty, spacerowy, - 250 zł. Wrocław, tel. 071/785-76-94, 0604/71-66-24

WÓZEK DZIECIĘCY spacerowy, Chicco, atrakcyjny wygląd, duże koła z przodu skłębne, kosz na zakupy, budka z oknem, amortyzatory, lekki, stan b. dobry, - 230 zł. Wrocław, tel. 0601/80-97-93, 071/789-07-67

WÓZEK DZIECIĘCY IMPLAST beżowo-oliwkowy, pompowane koła, głęboki + spacerówka, torba i parasolka, - 450 zł. Wrocław, tel. 071/350-06-15

WÓZEK DZIECIĘCY głęboki i spacerówka, - 250 zł. Wrocław, tel. 071/352-42-70 po godz. 18, 0601/70-24-98

WÓZEK DZIECIĘCY 3-funkcyjny, regulowana rączka, torbka, koszyk, pokrowiec, stan b. dobry, - 420 zł. Wrocław, tel. 071/790-36-23

WÓZEK DZIECIĘCY spacerowy, kolor zielony, - 800 zł. Wrocław, tel. 071/323-06-32 w godz. 8-15.30

WÓZEK DZIECIĘCY 3-funkcyjny, stan dobry - 100 zł + chodziki gratis. Wrocław, tel. 0604/34-01-90

WÓZEK DZIECIĘCY MARCO spacerowy, budka z okienkami i kieszonką, - 200 zł. Wrocław, tel. 071/791-91-92 po godz. 20, 0608/03-73-69

WÓZEK DZIECIĘCY spacerowy, dla bliźniaków, - 250 zł. Wrocław, tel. 071/328-84-16

WÓZEK DZIECIĘCY 2-funkcyjny, - 120 zł. Wrocław, tel. 071/789-50-51

WÓZEK DZIECIĘCY CHICO stan b. dobry, - 250 zł. Wrocław, tel. 071/328-83-13

WÓZEK DZIECIĘCY HAUCK typ „parasolka”, nierozkładany do spania, bez budki, ciemno granatowy z naszywką dinozaura (oryginalna), - 70 zł. Wrocław, tel. 071/791-37-37, 0601/49-15-88

WÓZEK DZIECIĘCY spacerowy, roczny, stan b. dobry, - 250 zł. Wrocław, tel. 071/792-35-07

WÓZEK DZIECIĘCY głęboki + spacerówka, zabdany, koszyk, siatka + becik, - 75 zł. Wrocław, tel. 071/325-91-81

WÓZEK DZIECIĘCY spacerowy, granatowy - 30 zł. Wrocław, tel. 071/339-03-97

WÓZEK DZIECIĘCY, - 280 zł. Wrocław, tel. 071/341-36-53

WÓZEK DZIECIĘCY granatowy w kratkę, 3-funkcyjny, stan dobry, - 120 zł. Wrocław, tel. 071/795-63-55

WÓZEK DZIECIĘCY spacerowy, duże koła, rozkładany do spania - 95 zł. Wrocław, tel. 071/349-13-24

WÓZEK DZIECIĘCY 2-funkcyjny, składany, prod. niemieckiej z gwarancją, stan bardzo dobry, - 300 zł. Wrocław, tel. 0503/19-47-25

WÓZEK DZIECIĘCY CHICCO spacerowy, rączka przekładana, koszyk, budka, stan bardzo dobry, - 220 zł. Wrocław, tel. 071/793-52-82

WÓZEK DZIECIĘCY CHICCO „parasolka”, stan ogólny dobry, tapicerka zielona z kolorowymi aplikacjami, rozkłada się do pozycji leżącej, - 30 zł. Wrocław, tel. 0606/98-91-72

WÓZEK DZIECIĘCY głęboki-spacerowy, granatowy, na dużych kołach, kosz na zakupy, torba, parasolka, stan b. dobry, - 210 zł. Wrocław, tel. 071/339-26-48

WÓZEK DZIECIĘCY ROAN, dwie wymienne gondole, spacerowa i zwykła, stan dobry, - 90 zł. Wrocław, tel. 0601/57-79-13, 071/372-78-91

WÓZEK DZIECIĘCY typ „parasolka”, nie zniszczony, - 70 zł. Wrocław, tel. 0505/66-15-12

WÓZEK DZIECIĘCY 3-funkcyjny, jasnoszary, - 210 zł. Wrocław, tel. 071/794-53-26

WÓZEK DZIECIĘCY Polak, 2-funkcyjny, granatowo-kremowy, - 120 zł. Wrocław, tel. 0505/41-57-10

WÓZEK DZIECIĘCY KACPER 3-funkcyjny, przekładana rączka, wkładka dla noworodka, spiwór, folia przeciwsłoneczowa, duże, terenowe koła, kosz na zakupy, mało używany, stan b. dobry, - 350 zł. Wrocław, tel. 071/353-05-95, 0607/58-12-94

WÓZEK DZIECIĘCY 2-funkcyjny, przekładana i regulowana rączka, budka, pasy, duże koła, stan idealny, - 120 zł. Wrocław, tel. 0505/51-11-63

WÓZEK DZIECIĘCY spacerowy, stan dobry, pokrowiec przeciwsłoneczowy, składany, spiwór, 3-kolowy, plastikowy, - 100 zł. Wrocław, tel. 071/352-44-58 wieczorem

WYPOSAŻENIE DYSKOTEKI nagłośnienie, oświetlenie, - 16.000 zł. Góra, tel. 0601/93-03-43

WYPOSAŻENIE DYSKOTEKI stroboskop 750 W, regulacja częstotliwości, plastikowa obudowa, uchwyty do zamocowania, kratka ochronna - 250 zł/szt. Świdnica, tel. 074/851-10-21, 0604/43-84-19

ZABAWKA garaż 3-poziomowy na resoraki, firmy Wader, - 40 zł. Wrocław, tel. 071/355-45-13

ZABAWKA KON NA BIEGUNACH, - 100 zł. Wrocław, tel. 0505/84-74-02

ZABEZPIECZENIE NA SCHODY dla dziecka - 120 zł. Kamieniec Wrocławski, tel. 071/318-56-92

ZBIORNIK na sprężone powietrze, poz. 4 000 l, - 4.500 zł. Kalisz, tel. 062/761-81-40, 0605/31-89-10

ZBIORNIK kwasoodporny, poj. 12.000 l, wym. 2x3x2 m, blacha 6 mm, - 4.200 zł. Wrocław, tel. 071/390-97-05

ZBIORNIK METALOWY w kształcie walca, poj. 3000 l, - 900 zł. Lubin, tel. 0609/14-98-84

ZBIORNIK PLASTIKOWY poj. 1.000 l, na europalecie, z zaworem spustowym, - 220 zł. Brzeg Dolny, tel. 0605/33-24-47

ZBIORNIK PLASTIKOWY na olej opalowy, - 500 zł. Trzebnica, tel. 0600/36-92-34

ZBIORNIK PLASTIKOWY poj. 1.000 l, - 350 zł + VAT. Zabkowice Śląskie, tel. 074/641-23-45

ZBIORNIKI poj. od 3000 do 60000 l - 3.000 zł/szt. Wrocław, tel. 0601/70-23-44

ZBIORNIKI PLASTIKOWE poj. 1000 l, na palecie, w stelażu, z zaworem spustowym, możliwość transportu, - 220 zł. Śliwice, tel. 071/315-37-16

ZBIORNIKI STALOWE 7 m3, fi 110 cm, ścianka 8 mm, konserwacja, - 1.800 zł. Góra, tel. 065/543-30-41, 065/543-20-43

ZEGAREK ADIDAS stan idealny, podświetlana tarcza, cena 80 zł. Wrocław, tel. 0602/63-65-21

ZEGAREK CASIO FORESTER instrukcja, pudełko, - 250 zł. Wrocław, tel. 0692/26-68-29

ZEGAREK CASIO DEP-510 profesjonalny do nurkowania, nowy, gwarancja, - 1.500 zł. Wrocław, tel. 0602/10-90-56

ZEGAREK DOXA męski, nowy, oryginalny, prod. szwajcarskiej, - 350 zł. Żarów, tel. 074/858-70-40

ZEGAREK SHARP nowy, budzik, stoper, - 30 zł. Wrocław, tel. 0505/68-60-53

ZGUBIONO LEGITYMACJĘ STUDENCKĄ Politechniki Wrocławskiej, na nazwisko Sławomir Śliedziak, Malczyce, tel. 071/795-10-41



ZJEZDŻALNIA I ZAMKI DMUCHANE najtańszej w kraju - producent. tel. 032/244-82-18, 0601/49-19-56 F2604922

FOTO

APARAT CANON IXUS ZOOM LENS obiektyw 24-48 mm, pełna automatyka, - 250 zł. Wrocław, tel. 071/341-44-86

APARAT KODAK 1600 nowy, - 250 zł. Czernica, tel. 071/318-03-21

APARAT MINOLTA X-300S z obiektywem Varioplan 28-70, - 650 zł. Wrocław, tel. 0501/10-14-04

APARAT NIKON F 50 obiektyw Nikkor 35-80 mm, - 1.200 zł. Polkowice, tel. 076/749-37-96

APARAT OLYMPUS C-960 zoom, wysyłaczk LCD, - 1.500 zł. Jawor, tel. 0601/55-09-32

APARAT OLYMPUS C-960 zoom optyczny i cyfrowy - 410 EUR. Legnica, tel. 076/851-20-76 lub Niemcy, 0049/17-98-51-20-76

APARAT PENTAX ESPIO zoom 38-160, datownik, automatyczny oraz ustawienia manualne, pokrowiec, pudełko, instrukcja, kupiony w sklepie, mało używany, stan idealny, - 990 zł. Wrocław, tel. 071/354-09-86, 0606/92-96-96

APARAT POLAROID SUPERCOLOR 635 CL nowy - 150 zł. Wądroże Wielkie, tel. 076/887-44-86, 0600/30-22-22

APARAT PRAKTYKA BC1 lustrzanka, półautomatyczny, obiektyw 35 i 50 mm, - 900 zł. Wrocław, tel. 071/364-50-27, 0608/58-32-07

APARAT ZENIT 11 obiektyw Helios 44 M4, - 1.200 zł. Lubiąż, tel. 0606/71-94-53

APARATY Canon „Ixius” - 400 zł; Canon Eos 1000 FN - 750 zł oraz Minolta XG-M - 550 zł. Wrocław, tel. 0505/57-38-69

KUPIE APARAT CYFROWY oraz lustrzankę, a także akcesoria, poniżej ceny giełdowej Wrocław, tel. 0603/96-46-49

KUPIE APARATY lustrzanki lub cyfrowe. Wrocław, tel. 071/783-10-91

KUPIE KAMERĘ VIDEO cyfrową, Wrocław, tel. 071/783-10-91

LUNETA prod. rosyjskiej, - 150 zł. Brzeg, tel. 077/416-40-60 wieczorem

MIKROSKOP binokular, MB-30 P20 powiększenie x5, x10, x40, x100, z zasilaczem, - 550 zł. Wrocław, tel. 071/321-76-21

OBIEKTYW profesjonalny, do aparatu Canon, od 2.8-35 mm, ATX, nowy, - 2.600 zł. Wrocław, tel. 0605/62-33-43

PROJEKTOR FILMOWY AP-14, - 2.000 zł. Wrocław, tel. 071/339-72-81

TELESKOP z lunetą BOB Galaxi 700-76 mm, - 300 zł. Krotoszyn, tel. 062/725-78-75

TELESKOP BRESSER VENUS średn. lustra 76 mm, - 350 zł. Wrocław, tel. 071/373-60-67, 0501/30-56-49

TELESKOP MORCOKKI Z-1 nowy, - 1.500 zł. Niemcy, tel. 0049/17-77-90-95-48

WYPOSAŻENIE BIUR, MIESZKAŃ, SKLEPÓW I GASTRONOMII

ALARM do mieszkania, biura lub domu, pow. do 270 m², - 480 zł. Wrocław, tel. 071/368-17-04, 0603/68-11-11

ALARM BEZPRZEWODOWY + centrala czujek, manipulatory i inne, - 800 zł. Legnica, tel. 076/850-64-25

ALARM BEZPRZEWODOWY do zabezpieczenia pomieszczeń o pow. do 270 m², nie wymaga montażu, podczas aktywacji w pomieszczeniu mogą przebywać ludzie i zwierzęta, - 480 zł. Wrocław, tel. 071/368-17-04, 0603/68-11-11

AUTOMATY DO NAPÓJÓW zimnych, w puszkach i butelkach, od 2.000 zł. Dzierżoniów, tel. 0602/79-95-54

BIURKA 2 sztuki - 50 zł/szt. Wałbrzych, tel. 074/842-53-68, 0606/82-95-54

BIURKO pod komputer, nowe, wiśniowe, - 120 zł. Wrocław, tel. 071/359-07-21

BOJLER 300 l, wężownicą, do c.o., nie używany, bez izolacji, - 170 zł. Okrzeszynie, tel. 071/316-45-92, 0692/46-78-13

BOJLER ELEKTRYCZNY BIAWAR 120 l, nowy, na gwarancji, - 500 zł. Jelenia Góra, tel. 075/742-36-34, 0605/23-65-37

BONETA CHŁODNICZA do -20 st. C, dl. 2 m, nowy agregat, stan b. dobry, 1.600 zł oraz automat porcjujący do płynów i past, mało używany - 6.500 zł. Wrocław, tel. 071/789-30-03, 0605/26-56-77

BRODZIK do kabiny prysznicowej, nowy, narożny, 90 cm do 60 zł. Wałbrzych, tel. 074/842-53-68, 0606/82-95-54

CZYTNIK KODÓW KRESKOWYCH - 600 zł/szt. Lubin, tel. 076/724-63-54, 0502/28-41-66

DYWAN wym. 3 x 4 m, frędzle, 65% wełny, stan b. dobry, kolor brązowy, - 350 zł. Wrocław, tel. 071/789-08-08 po godz. 19

DYWAN elegancki, nie używany, 160 x 225 cm, - 160 zł. Wrocław, tel. 071/342-58-90, 0601/81-82-12

DYWAN 2,35x1,65 m, kolor pastelowy niebieski, delikatny wzór, jutowe podłoże, stan b. dobry, - 50 zł. Wrocław, tel. 071/790-59-11, 0501/24-56-63

FOTEL rozkładany, z pojemnikiem na pościel, rama drewniana, stan b. dobry, - 120 zł. Wrocław, tel. 071/341-42-44

FOTEL, rozkładany do spania, 1-osobowy, pęknięta rama, ze schowkiem na pościel, - 60 zł. Wrocław, tel. 071/342-04-64

FOTEL KUBUŚ rozkładany do spania - 80 zł. Wrocław, tel. 071/789-39-25

FOTEL BUJANY drewniany, - 300 zł. Wrocław, tel. 071/322-48-85

FOTELE typu Senior, obrotowe, obszyte skajem, 2 szt., - 150 zł. Wrocław, tel. 071/342-04-64

FOTELE obrotowe, wypoczynkowe, kolor oliwkowy, 2 szt., - 20 zł/szt. Wrocław, tel. 0602/31-64-71, 071/372-86-51 grzeszciosciowy

FOTELE 2 szt., obrotowe - 20 zł/szt. Wrocław, tel. 071/348-40-57

FRYTKOWNICA gastronomiczna, - 650 zł. Trzebnica, tel. 071/312-43-05, 0601/17-51-09

FRYTKOWNICA gastronomiczna, poj. 5 litrów, nowa, nie używana, - 400 zł. Wrocław, tel. 071/789-56-56, 0609/60-96-93

GRZEJNIK gazowy OGNIK 2 mały używany, z butlą, - 300 zł. Trzebnica, tel. 071/312-04-60

GRZEJNIKI nowe i używane, od 90 zł. Jelenia Góra, tel. 075/742-36-34, 0605/23-65-37

GRZEJNIKI ŻELIENNE 80 zeberek - 4 zł/szt. Syców, tel. 062/785-26-38, 0605/13-98-65

KABINA NATRYSKOWA wannowa, szklana, nowa, - 450 zł. Jelenia Góra, tel. 075/742-36-33, 0605/23-65-37

KABINA NATRYSKOWA aluminiowa, narożna, 78x89 cm, - 400 zł. Wrocław, tel. 071/357-00-54

KABINA NATRYSKOWA SANPLAST, 24.10 przeluzowana, - 250 zł. Wrocław, tel. 0602/64-24-10

KALKULATOR CASIO oblicza równania kwadratowe, logarymy, trygonometrię, - 70 zł. Wrocław, tel. 071/787-35-19, 0603/48-51-93

KASY FISKALNE NCR 2190 oraz drukarki, wyposażone z obrólu, na części, z szufladami, ok. 40 szt. - 60 zł/szt. Stawonice, gm. Olawa, tel. 0604/72-50-17

KLIMATYZATOR AIRWELL używana, 2-częściowa, z funkcją grzania, - 2.100 zł. Kamieniec Wrocławski, tel. 071/318-54-31, 0604/99-83-91

KLIMATYZATOR 2-częściowy, sterowany pilotem, używany, funkcja grzania, sterowany pilotem, 4,3 kW, - 1.000 zł. Wałbrzych, tel. 074/842-53-68, 0606/82-95-54

KLIMATYZATOR przenośny, do pomieszczenia o pow. 20 m², - 1.600 zł. Żary, tel. 0602/52-45-69

KOCIOL GAZOWY do CO, ogrzewa 250 m², żelny, - 1.000 zł. Wrocław, tel. 0501/40-28-07

KOMINEK 5 kW, wolno stojący, stalowy, czarno-złoty, na drzewo/brykiel, nowy, prod. niemieckiej, - 1.200 zł. Jelenia Góra, tel. 075/742-36-34, 0605/23-65-37

KOMPLET WYPOCZYNKOWY 3+2+1, wulero, wykończenia w drewnie, we wzory, - 900 zł. Jelenia Góra, tel. 075/742-36-33, 0605/23-65-37

KOMPLET WYPOCZYNKOWY RATTANOWY 2+1+1, - 650 zł. Kobierzyce, tel. 071/311-18-02, 0502/75-81-38, 0503/39-63-26

KOMPLET WYPOCZYNKOWY 3+2+1, nie rozkładany, ława, stolik RTV, - 600 zł. Nysa, tel. 0602/62-76-19

KOMPLET WYPOCZYNKOWY narożnikowy, brązowo-czarny, duży, prod. szwedzkiej, stan b. dobry, - 500 zł. Ruszów, tel. 075/771-45-38

KOMPLET WYPOCZYNKOWY 3+2+1, diennobrazowy, skórzany, prod. holenderskiej, drewniany stelaż, - 2.800 zł. Świdnica, tel. 0503/

MEBLE DO KUCHNI kpl. + stół i zlewozmyk stalowy, 700 zł. Wrocław, tel. 071/349-24-69

MEBLE DO KUCHNI nowe, dębowa, 14 szafek, szafka na lodówkę, - 7.000 zł. Wrocław, tel. 071/783-70-90

MEBLE DO KUCHNI kolor biały plus zlewozmyk, stal nierdzewna plus pochłaniacz do zabudowy, stan b. dobry, - 1.000 zł. Wrocław, tel. 071/325-17-84, 0600/15-65-60

MEBLE DO KUCHNI z wyposażeniem, - 2.900 zł. Wrocław, tel. 071/354-33-91

MEBLE DO SKLEPU nowe, - 2.200 zł. Wrocław, tel. 0605/65-05-42

MEBLE POKOJOWE - meblotłocznia, duży pokój, stan b. dobry, 3,5 segmentu + szafa 4x2 m, 350 zł. Bolesławca, tel. 0692/06-25-60

MEBLE POKOJOWE lawa ciemna, regulowana wysokość - 100 zł, kredens pokojowy - 190 zł. Kłodzko, tel. 074/867-58-21

MEBLE POKOJOWE 3 segmenty, + szafa, kolor jasny mahoń, - 450 zł. Legnica, tel. 0609/14-98-84

MEBLE POKOJOWE kolor biały, male używane pół roku, z barkiem, atrakcyjny wygląd, - 1.000 zł. Lubin, tel. 0502/77-35-80

MEBLE POKOJOWE czarne, - 500 zł. Oleszna, gm. Lagiewniki, tel. 071/393-70-19

MEBLE POKOJOWE młodzieżowe, różowe, biurko, szafa, regaly, segment, barek, witryna, atrakcyjny wygląd, stan b. dobry, - 500 zł. Wałbrzych, tel. 0605/65-62-11

MEBLE POKOJOWE 2 szafki, szafa, witryna oszklona, - 500 zł. Wilczkowice, gm. Jordanów, tel. 071/316-14-47

MEBLE POKOJOWE - narożnik, 2 fotele, lawa (duża), meble niskie, półka na ścianę, w dobrym stanie, - 1.700 zł. Wiesznia Mała, tel. 071/312-42-56

MEBLE POKOJOWE szafa + 3 regaly, naturalna okleina, stan b. dobry, - 1.000 zł. Wrocław, tel. 071/357-98-18

MEBLE POKOJOWE młodzieżowe, szafa 2-drzwiowa + 3 regaly, w tym biurko, jasna sosna, wys. 2 m, - 250 zł. Wrocław, tel. 071/373-28-14

MEBLE POKOJOWE naturalna okleina dębowa, witryna oszklona, 3 segmenty, szafka RTV, kpl., stan b. dobry, - 600 zł. Wrocław, tel. 071/327-51-03, 0505/06-40-26

MEBLE POKOJOWE meblotłocznia, mahoniowe, 4-elementowe, wym. 245x92 cm, fotele rozkładane, stół, szafa, stan idealny, - 400 zł. Wrocław, tel. 0502/21-83-18

MEBLE POKOJOWE + dywan, - 400 zł. Wrocław, tel. 071/362-27-09

MEBLE POKOJOWE wysoki polsk, kolo mahoniowy, stan dobry, - 600 zł. Wrocław, tel. 071/357-55-47

MEBLE POKOJOWE wersalka, 2 fotele skrópopodobne, czarne, + wersalka, lawa, stół, szafa, biblioteczka, - 500 zł. Wrocław, tel. 0604/52-78-21

MEBLE POKOJOWE z witryną, szafka, półka narożna, barkiem, koloru czereśniowego, stan dobry, - 650 zł. Wrocław, tel. 0603/08-69-11

MEBLE POKOJOWE szafa, sosnowa, 3-drzwiowa, stan idealny, - 550 zł. Wrocław, tel. 071/325-17-84, 0600/15-65-60

MEBLE POKOJOWE wysoki polsk, jasnobrązowe, 3-częściowe, - 100 zł. Wrocław, tel. 071/353-44-58

MEBLE POKOJOWE - meblotłocznia + lawa i stół RTV, - 400 zł. Wrocław, tel. 071/348-29-00

NARÓŻNIK POKOJOWY rozkładany + fotel, obicie - ciemny welur, - 700 zł. Jelenia Góra, tel. 075/742-36-33, 0605/23-65-37

NARÓŻNIK POKOJOWY rozkładany, - 750 zł. Oleśnica, tel. 071/314-24-83

NARÓŻNIK POKOJOWY szaro-czarny, stan b. dobry + pufy, 2 szt., - 650 zł. Wolibórz, tel. 074/873-37-45

NARÓŻNIK POKOJOWY 160 x 230 cm, - 350 zł. Wrocław, tel. 071/794-52-11

NAWILZACZ POWIETRZA elektryczny, - 150 zł. Wrocław, tel. 071/791-51-85

NISZCZARKA DOKUMENTÓW Opus, mało używana, - 250 zł (możl. wyst. fakt. VAT), Wrocław, tel. 0501/45-31-58

ODKURZACZ ARLETT 1800, - 180 zł. Wrocław, tel. 0504/58-64-04

ODKURZACZ KARCHER TSC 555 stan b. dobry, ruchomy walek w ssawce, funkcja niszczenia roztoczy, idealny dla alergików, nowy w sklepie - 750 zł, sprzedam za, - 350 zł. Wałbrzych, tel. 0503/07-55-93

ODKURZACZ ZELMER METEOR z regulacją, - 150 zł. Wrocław, tel. 071/784-38-74

OKAP KUCHENNY GAMMA sterowany mechanicznie - 80 zł. Wądroże Wielkie, tel. 076/887-44-86, 0600/30-22-22

PALNIK CO OLEJOWY prod. niemieckiej, 18-30 kW, do zastosowania w domku, pensjonacie itp., mało używany, sprawny, - 330 zł. Miłków, tel. 075/761-01-01, 0604/14-41-35

PALNIK CO OLEJOWY, - 250 zł. Sobótka, tel. 071/391-11-71, 0603/27-78-13

PALNIK CO OLEJOWY moc 15-200 kW - od 250 zł/szt. Warta Bolesławiecka, tel. 0605/72-50-14

PALNIKI CO OLEJOWE różnego typu, cena od 500 zł. Jelenia Góra, tel. 075/742-31-95, 0605/43-73-16

PATELNIKA gastronomiczna, uchylna, 380 V, - 850 zł. Grabik, tel. 068/374-98-16

PIEC CO ŻELIŃNY, pow. grzewcza 50 m², - 1.500 zł. Kąty Wrocławskie, tel. 071/316-61-61

PIEC CO, - 600 zł. Wrocław, tel. 071/363-42-12, 0502/82-40-32

PIEC CO GAZOWY VAILLANT 15 kW, wiszący, 2-funkcyjny, pompa, wymiennik, naczyne, instrukcja, na gwarancji, stan b. dobry, możliwy dowóz, - 800 zł. Bielawa, tel. 074/833-15-40, 0606/66-92-29

PIEC CO GAZOWY VAILLANT 20 kW, wiszący, elektronicznie sterowany, wraz z zasobnikiem 130, 160, 190 l, na gaz ziemny, na gwarancji, - 2.600 zł. Legnica, tel. 0501/44-64-67

PIEC CO GAZOWY VAILLANT 2-funkcyjny, - 800 zł. Legnica, tel. 076/854-46-30, 0603/53-26-42

PIEC CO GAZOWY VAILLANT wiszący, 25 kW, prod. niemieckiej, 1-funkcyjny, na gwarancji, do ogrzewania domu, pensjonatu, warsztatu, hali (250-350 m²), - 900 zł. Miłków, tel. 075/761-01-01, 0604/14-41-35

PIEC CO GAZOWY 2-funkcyjny, elektroniczny, - 600 zł. Wołów, tel. 071/389-23-28

PIEC CO GAZOWY DIETRICH 1-funkcyjny, 17 kW, - 300 zł. Wrocław, tel. 0601/58-52-28

PIEC CO GAZOWY CREDAN stacjonarny, - 300 zł. Wrocław, tel. 071/355-99-37

PIEC CO GAZOWY 1-funkcyjny, automatyczny, pow. grzewcza 250 m², - 1.000 zł. Wrocław, tel. 0501/40-28-07

PIEC CO GAZOWY GCO-29-08 2-funkcyjny, nowy, - 2.050 zł. Wrocław, tel. 071/346-23-10, 0601/70-33-89

PIEC CO GAZOWY ARISTON 2-funkcyjny, elektroniczny, sterownik, mały, - 2.500 zł. Wrocław, tel. 071/373-82-13, 0601/73-82-13

PIEC CO OLEJOWY + 2 zbiorniki na olej opałowy, - 1.200 zł. Oleśnica, tel. 071/398-84-01

PIEC CO STALOWY UKS wieszak, z Pleszewa, pow. grzewcza 16 m², 115 kW, - 500 zł. Pokój, tel. 077/469-34-94, 0602/18-65-01

PIEC CO WĘGLOWO-KOKSOWY pow. grzewcza 100 m², - 250 zł. Olawa, tel. 0504/35-74-23

PIEC CO WĘGLOWY stan dobry, - 200 zł. Trzebnica, tel. 071/387-26-67

PIECIE CO GAZOWE JUNKERS, VAILANT cena od 500 zł. Jelenia Góra, tel. 075/742-31-95, 0605/43-73-16

PIUSAR różowy, - 50 zł. Dzierżoniów, tel. 074/831-77-86

PLYTA GAZOWA ALNO AME 3039 MN do zabudowy, 2-palnikowa - 80 zł. Wrocław, tel. 071/328-85-63

PODGRZEWACZ WODY VAILLANT 21 kW, - 300 zł. tel. 0604/12-58-79

PODGRZEWACZ WODY przepływowy, 18-21 kW, cena od 300 zł. Jelenia Góra, tel. 075/742-31-95, 0605/43-73-16

PODGRZEWACZ WODY elektryczny, 8-24 kW, - 200 zł. Jurków, tel. 076/818-99-53

PODGRZEWACZ WODY elektryczny - 300 zł. Legnica, tel. 0692/42-66-17

PODGRZEWACZ WODY elektryczny, przepływowy, 380 V, firmy AEG Vaillant, do kuchni, łazienki, gastronomii, pensjonatów, warsztatu, mało używane, stan idealny - 320 zł. Miłków, tel. 075/761-01-01

PODGRZEWACZ WODY SIEMENS gazowy i elektryczny, 8-24 kW, - 200 zł. Warta Bolesławiecka, tel. 0605/72-50-14

PODGRZEWACZ WODY SIEMENS 9 i 18 kW - 400 zł/szt. Złoty Stok, tel. 074/817-52-77

POMPY CO 1-, 2-, 3- i 4-biegowe, moc 30-2000 W, od 100 zł/szt. Raciborowice, gm. Warta Bolesławiecka, tel. 0503/58-20-74

POMPY CO 1-, 2-, 3- i 4-biegowe, 30 W, do 2 kW, od 100 zł. Warta Bolesławiecka, tel. 0605/72-50-09

PRALKA AUTOMATYCZNA AEG biała, - 390 zł, tel. 0601/73-98-12

PRALKA AUTOMATYCZNA BOSCH stan b. dobry, - 250 zł. Bronów, gm. Dobromierz, tel. 0606/27-44-56

PRALKA AUTOMATYCZNA LUNA stan b. dobry, program energoszczędny, 500 obr./min., - 250 zł. Trzebnica, tel. 071/312-74-54

PRALKA AUTOMATYCZNA BOSCH technicznie sprawna, - 350 zł. Wądroże Wielkie, tel. 076/887-44-86, 0600/30-22-22

PRALKA AUTOMATYCZNA DIANA wąska, stan dobry, - 200 zł. Wrocław, tel. 071/357-16-97

PRALKA AUTOMATYCZNA AEG 700-1000 obr./min, wsad 5 kg, stan b. dobry, - 550 zł. Wrocław, tel. 071/365-92-76

PRALKA WIRNIKOWA Wiatka, technicznie sprawna, - 50 zł. Polkowice, tel. 076/845-33-20

PRALKA WIRNIKOWA FRANIA, - 100 zł. Wałbrzych, tel. 074/841-33-22

PRALKA WIRNIKOWA - 75 zł. Wrocław, tel. 071/327-87-28

PRASOWALNICA BOSCH używana, stan dobry, - 220 zł. Jelenia Góra, tel. 075/742-36-33, 0605/23-65-37

PRASOWALNICA elektryczna, szer. 60 cm, domowa, - 200 zł. Szklarska Poręba, tel. 075/717-44-32

PRASOWALNICA MIELE prod. niemieckiej, - 240 zł. Wałbrzych, tel. 0503/07-55-93

PRZEWOZ GAZOWY elastyczny, dl. 50 cm - 50 zł. Wrocław, tel. 071/328-85-63

PRZYJME BOJLER ELEKTRYCZNY. Wrocław, tel. 071/338-24-00

PRZYJMĘ MEBLE POKOJOWE - biurka, meblotłocznia, regaly Opole, tel. 0691/69-39-19

REGAŁ CHŁODNICZY z agregatem, wym. 5 1/2 x 1,15 m, prod. niemieckiej, stan idealny 2.400 zł, bez agregatu - 1.500 zł. Wrocław, tel. 071/341-66-33

REGAŁ MAGAZYNOWY półki z płyty lub metalowe, - 100 zł. Wrocław, tel. 0600/35-58-07

REGAŁY MAGAZYNOWE metalowe, - 50 zł/szt. Wrocław, tel. 0503/69-89-99

REGAŁY SKLEPOWE, - 1.500 zł. Miłcz, tel. 0502/19-05-94

REGAŁY SKLEPOWE 3 szt., metalowe + stojaki odzieżowe, meble biurowe, szafa i biurko - od 80 zł/szt. Wrocław, tel. 0605/62-33-43

REGAŁY SKLEPOWE przysienne - 210 zł/m b. Wrocław, tel. 0502/56-82-09

REGAŁY SKLEPOWE białe, szer. 120 cm, - 200 zł. Wrocław, tel. 071/788-43-67

REGAŁY SKLEPOWE dl. 9 m, - 500 zł. Żmigród, tel. 071/385-34-86

ROBOT KUCHENNY THERMOMIX TM 21 z przystawką Varoma, wielofunkcyjny, instrukcja, pudełko, używany 1 raz (próba), stan idealny, - 1.850 zł. Wrocław, tel. 0603/33-89-77

ROŻEN na 24 kurczaki, - 4.000 zł. Gryfów Śl., tel. 075/781-42-63

ROŻEN na 36 kurczaków, koszykowy, - 6.000 zł. Osiestów, tel. 062/732-01-55

ROŻEN kuchenny, - 200 zł. Wrocław, tel. 071/341-31-93

ROŻEN ELEKTRYCZNY na 1 kurczaka, stan b. dobry, - 100 zł. Wilczyce, gm. Długoleka, tel. 071/398-96-57

SCHŁADZARKA EKU, 1998 r. gastronomiczna, 160x70x70 cm, - 980 zł. Żary, tel. 0691/80-51-65

SCHŁADZARKA DO PIWA, - 400 zł. Jelcz-Lańskowice, tel. 071/318-21-02, 071/318-65-37

SEJF KONSMETAL montowany do podłoża, cyfrowy zamek, - 450 zł. Wałbrzych, tel. 074/845-09-63, 0504/21-07-52

SOFA skórzana, 3-osobowa, w kolorze zielonym, - 400 zł. Wrocław, tel. 071/792-40-42

SOFA 2-osobowa, niebiesko-czarna, - 195 zł. Wrocław, tel. 071/311-76-51

SOKOWIRÓWKA SW-3 b. mało używana - 120 zł. Krotoszyce, tel. 076/887-44-86, 0600/30-22-22

SOKOWIRÓWKA nie używana, - 80 zł. Wrocław, tel. 071/788-15-92

STÓŁ rattanowy, okrągły 4 krzesła, - 1.000 zł. Koberzyce, tel. 071/311-18-02, 0502/75-81-38, 0503/39-63-26

STÓŁ rozkładany, + 4 krzesła, - 150 zł. Wrocław, tel. 071/789-39-24

STÓŁ POKOJOWY rozsuwany, + 4 krzesła stylowe, - 450 zł. Wrocław, tel. 071/361-08-56

STÓŁ POKOJOWY rattanowy, w kolorze ciemnym, bardzo duży, - 300 zł. Wrocław, tel. 071/792-40-42

SUSZARKA DO BIELIZNY ALASKA biała, - 150 zł. tel. 0601/73-98-12

SZAFKA PANCERNA 180x98x45 cm, - 700 zł. Miłcz, tel. 0691/20-09-13

SZAFKA POKOJOWA IKEA wym. 250 x 210 cm, biała, 5 szt., - 800 zł. Jelenia Góra, tel. 075/742-31-95, 0605/43-73-16

SZAFKA POKOJOWA garderobiana, kolor mahoniowy, - 300 zł. Wałbrzych, tel. 0503/07-55-93

SZAFKA POKOJOWA ubraniowo-biblioteczna, ciemny orzech, 190x170x56 cm, - 500 zł. Wrocław, tel. 071/322-95-87 po godz. 17

SZAFKA do przedpokoju, 100 x 100 x 40 cm - 150 zł. Wrocław, tel. 071/794-52-11

SZAFKA KUCHENNA pod zlewozmyk, szer. 80 cm, biała, drzewiczki MDF, stan idealny, - 60 zł. Wrocław, tel. 071/788-92-64

SZAFKA POD TELEWIZOR jasna, miejsce na telewizor, magnetowid, płyty, kasety wideo, na kółkach, - 80 zł. tel. 0601/73-98-12

SZAFKI ubraniowe, używane, prod. niemieckiej, estetyczne, lekkie, - 89 zł./szt. Wrocław, tel. 071/313-84-06

SZAFKI ubraniowe, metalowe, pomalowane, stan b. dobry - 100 zł/szt. Wrocław, tel. 071/398-76-96 po godz. 16

SZAFKI BHP metalowe, 2-drzwiowe - 50 zł/szt. Wrocław, tel. 071/372-05-58

SZAFKI KUCHENNE wiszące i stojące, + zlewozmyk i bateria, - 300 zł. Pęgów, woj. Trzebnicki, tel. 0504/10-79-08

SZAFKI KUCHENNE dębowe, kolor miodowy, 17 szt., - 7.000 zł. Wrocław, tel. 071/783-70-90

SZAFKI METALOWE ubraniowe, pomalowane, stan b. dobry, - 100 zł./szt. Wrocław, tel. 071/398-76-96 po godz. 16

SZATKOWNICA DO KAPUSTY rozdrabniacz jarzyn, mieszałka, - 1.000 zł. Wrocław, tel. 0601/31-37-07

TAPCZAN 1-osobowy, stan dobry, - 130 zł. Wrocław, tel. 071/788-15-92

TOALETKA nowa, - 180 zł. Wrocław, tel. 071/373-67-53

UMYWALKA ze stali nierdzewnej, nowoczesna, z drewnianym blatem, - 200 zł. Wałbrzych, tel. 074/842-53-68, 0606/82-95-54

UMYWALKA z flagrantu, dwumiskowa, nowa, 150 x 47 cm, - 450 zł. Wrocław, tel. 071/325-47-65

UMYWALKA 55 cm - 55 zł oraz bateria chromonikiowa - 10 zł. Wrocław, tel. 071/364-25-89, 0606/40-34-24

UMYWALKA - spluczka do zabudowy - 400 zł, muszla wisząca - 300 zł, umywalka (70 x 56 cm) - 300 zł. Wrocław, tel. 071/789-52-55, 0501/52-03-69

WAGA ELEKTRONICZNA 15 kg, możliwość podłączenia do kasy, waga elektroniczna 2 kg, - 780 zł. Wrocław, tel. 071/361-37-05

WAGA SZALKOWA + odważniki, 2 szt., - 290 zł/szt. Wrocław, tel. 071/333-21-84

WAGA ZEGAROWA do 50 kg, uszkodzona, - 100 zł. Olawa, tel. 071/313-37-97

WERSALKA + fotele, drewniany stelaż, - 1.000 zł. Wrocław, tel. 071/784-69-22, 0606/62-20-85

WERSALKA na sprężynach, nowa, nie używana, - 700 zł. Wrocław, tel. 071/357-98-18

WERSALKA kolor wiśniowy, wym. 220x120 cm, stan dobry, - 60 zł. Wrocław, tel. 071/347-84-33, 0605/03-73-77

WIRÓWKA DO BIELIZNY nowa - 250 zł. Krotoszyce, tel. 076/887-44-86, 0600/30-22-22

WITRYNA CHŁODNICZA WCHC 156 L, 2 sztuki - 2.000 zł/szt. Miłcz, tel. 0502/19-05-94

WITRYNA CHŁODNICZA oszklona, - 500 zł. Wrocław, tel. 0605/92-94-41

WYPOSAŻENIE BARU : 6 stołków, 24 krzesła, 3 krzesła barowe, - 2.500 zł. Jelcz-Lańskowice, tel. 071/318-13-63

WYPOSAŻENIE BARU : stołki, krzesła, regał, barek, zamrażarka, - 2.000 zł. Wrocław, tel. 071/321-58-34

WYPOSAŻENIE GASTRONOMII - barmar, gyros, frytkownica, ceny od 200 zł. Wrocław, tel. 0604/59-84-52

WYPOSAŻENIE KIOSKU kolor jasny, częściowo oszklone, 238x220 cm, - 1.700 zł. Legnica, tel. 0502/77-36-65

WYPOSAŻENIE MIESZKANIA - lodówka Polar z automatycznym rozmrażaniem - 600 zł, pralka automatyczna, na gwarancji - 660 zł, toaleta kabinowa, z lustrem - 260 zł. Wrocław, tel. 071/791-71-99, 0600/69-04-38

WYPOSAŻENIE SKLEPU : regaly chłodnicze - 1.200 zł/szt., lada chłodnicza - 1.000 zł/szt. i inne. Dalborowice, tel. 062/785-17-23

WYPOSAŻENIE SKLEPU odzieżowego, manekiny krawieckie, 12 szt. - 150 zł/szt. i inne - od 10 zł. Wrocław, tel. 071/357-45-90, 0502/30-10-15

WYPOSAŻENIE SKLEPU SPOŻYWCZO-PRZEMYSŁOWEGO : 4 lada, oszklone, 180 x 45 cm, - 1.200 zł. Wrocław, tel. 0505/44-23-31

WYPOSAŻENIE SKLEPU lada chłodnicza (135 cm), "bonet" chłodniczy (2 m), "bonet" oszklony (1,80 m), w całości lub oszklony, - 3.500 zł. Wrocław, tel. 0601/43-01-53

WYPOSAŻENIE SKLEPU mięsnego, lada chłodnicza, waga elektroniczna, haki, topór, kłoc, agregat chłodniczy, - 7.000 zł. Wrocław, tel. 071/353-09-32 po godz. 9-18

WYPOSAŻENIE ZAKŁADU CUKIERNICZEGO : bębny drążekarskie, z nadmuchem, 2 szt. - 5.000 zł/szt. i inne. Legnica, tel. 0504/25-95-91

ZAMIENIENIE KSEROKOPIARKE Toshiba 2310 format A3, A4, ADF - na motorower skrot. Tamowiec 33, tel. 077/412-21-31, 0502/90-87-85

ZAMRAZARKA 4-szuffładowa, poj. 80 l, stan b. dobry, - 200 zł. Wałbrzych, tel. 074/841-33-22

ZAMRAZARKA 300 l, - 300 zł. Wrocław, tel. 071/346-62-38

ZAMRAZARKA 3-szuffładowa, mało używana, sprawna, - 130 zł. Wrocław, tel. 0600/72-55-80

ZAMRAZARKA 100 litrów, szuffładowa, prod. polskiej, stan bardzo dobry - 250 zł lub zamienie na dużą chłodziarkę. Wrocław, tel. 071/784-30-17

ZAMRAZARKA 4-szuffładowa, - 150 zł. Wrocław, tel. 071/357-18-81

ZAMRAZARKA skrzyniowa, 300 l, - 500 zł. Wrocław, tel. 071/354-47-32

ZAMRAZARKA FORON DKK-150 4-szuffładowa, 1995 r., - 300 zł. Wrocław, tel. 0600/44-21-59

ZAMRAZARKA MORS - 250 zł. Wrocław, tel. 071/339-79-96

ZBIORNIKI HYDROFOROWE poj. 500-2000 l, ceny od 500 zł. Lubin, tel. 0606/27-63-74

ZLEWOZMYWAK z baleną chromowaną, - 200 zł. Wrocław, tel. 071/784-69-22, 0606/62-20-85

ZLEWOZMYWAK ze stali nierdzewnej, - 100 zł. Wrocław, tel. 071/791-86-28

ZLEWOZMYWAK Franke, 2-komorowy, ociekacz, srebrny, stan b. dobry, - 50 zł. Wrocław, tel. 071/351-75-29

ZLEWOZMYWAK 1-komorowy, z ociekaczem - 70 zł. Wrocław, tel. 071/788-43-67

ZLEWOZMYWAK BLASZANY ze stali nierdzewnej, nowy, jednokomorowy, z ociekaczem i pojemnikiem na śmieci, - 150 zł. Wałbrzych, tel. 074/842-53-68, 0606/82-95-54

ZLEWOZMYWAK CHROMONIKIOWY 2-komorowy, z ociekaczem - 90 zł. Wrocław, tel. 071/346-50-44

ZMYWARKA DO NACZYŃ ARDO 60 cm, biała, nowa, na gwarancji, - 1.000 zł. Jelenia Góra, tel. 075/742-36-34, 0605/23-65-37

ZMYWARKA DO NACZYŃ szer. 40 cm, - 360 zł. Leszno, tel. 065/549-42-88

ZMYWARKA DO NACZYŃ BOSCH, SIEMENS szer. 45 cm lub 60 cm, wolno stojąca, lub do zabudowy, 5 lub 7 programów mycia, ekonomiczna, do 95 st. C (atest, gwarancja), instrukcja w jęz. polskim, - 550 zł. Lubin, tel. 076/842-58-86, 0608/46-21-04

ZMYWARKA DO NACZYŃ EBD nowy model, prod. niemieckiej, 6 programów, biała, - 370 zł. Wrocław, tel. 071/361-32-59

ZMYWARKA DO NACZYŃ BOSCH 60 cm, stan b. dobry, - 220 zł. Wrocław, tel. 071/781-41-63

ZMYWARKA DO NACZYŃ SIEMENS brązowa, szer. 60 cm, w pełni sprawna, do zabudowy, - 200 zł. Wrocław, tel. 071/354-10-27, 0501/52-37-58

ŻALUZJE używane, szer. 57 cm, białe, stan b. dobry - 15 zł/szt. Wrocław, tel. 071/336-39-52

SPRZĘT SPORTOWO-TURYSTYCZNY

BRÓŃ MYŚLIWSKA DUBELTÓWKA MERKEL kaliber 12, ukośnik 70, - 1.000 zł. Wądzów, tel. 071/394-40-34

BRÓŃ MYŚLIWSKA SZTUCER Mosin kal. 7, 62x53R, lufa chromowana, przyspiesznik typu niemieckiego, luneta 6x42 (siatka nr 4), amunicja Sako, futelek, bok iz 27EM kal 12/70 (1994r.), mało używany, osada ciemnobrązowa, komplet - 3.000 zł. Żmigród, tel. 0602/76-93-39

BRÓŃ SPORTOWA KARABINEK BRNO-2 22 LR magazynek 5 szt. + luneta, stan b. dobry, - 1.000 zł. Wrocław, tel. 0501/34-75-88

BUTLE DO NURKOWANIA typu Mors + reduktor, - 650 zł. Wrocław, tel. 0601/55-37-05

BUTY DO JAZDY KONNEJ nr 42 + czapka, - 300 zł. Wrocław, tel. 071/788-85-77

DESKA WINDSURFINGOWA MISTRAL SHREDDEER 298 wyporność 128 l, + żagiel, - 1.000 zł. Jelenia Góra, tel. 0602/42-32-76

DESKA WINDSURFINGOWA MISTRAL z żaglem, brak zaczepu masztu, - 550 zł. Kamieniec Wrocławski, tel. 071/318-54-31, 0604/99-83-91

DESKA WINDSURFINGOWA długość 325 cm, wyporność 160 l, mieczowa, - 650 zł. Karpacz, tel. 075/761-82-69

DESKA WINDSURFINGOWA VINCA 295 komplet, 2 maszty F2, boom, żagiel 5,6 m², + rękawiczki, - 800 zł. Opole, tel. 077/469-12-49

DESKA WINDSURFINGOWA KLEPPER dl. 295 cm, bezmieczowa, - 300 zł. Wałbrzych, tel. 0602/68-34-69

DESKA WINDSURFINGOWA dl. 290 cm, wyporność 145 l, 2 żagle 5 i 7 m², - 1.100 zł. Wrocław, tel. 071/352-11-04, 0606/58-84-02

DESKA WINDSURFINGOWA VIKING dl. 4 m, 2 żagle, mieczowa, - 1.500 zł. Złoty Stok, tel. 074/817-52-77

JACHT żaglowy, kabinowy, 4-osobowy, dl. 6 m, żagle, przyczepa, silnik, stan b. dobry, - 10.000 zł. Legnica, tel. 076/856-27-85

KAJAK pompowany, 2-osobowy, - 270 zł. Oleśnica, tel. 0605/93-78-98

KIMONO wzrost 180 cm, 2 pasy, stan b. dobry, - 100 zł. Wrocław, tel. 071/348-79-36

KRĘGIELNIA GERMINA, - 10.000 zł. Brzeg Dolny, tel. 0602/45-47-35

KUCHENKA TURYSTYCZNA 1-palnikowa, na benzynę, wym. 30x30x12 cm, nowa, kompletna, - 50 zł. Wrocław, tel. 071/329-28-99

KUPIE BRÓŃ WIATROWKĘ długi kaliber, do 300 zł. Wrocław, tel. 071/349-40-05, 0600/77-86-16

KUPIE PRZYRZĄD DO ĆWICZEŃ ławeczkę Boguszów-Gorce, tel. 0501/93-82-58

KUPIE PRZYRZĄD DO ĆWICZEŃ sztagę z obciążnikami, do 80 kg. Wrocław, tel. 0501/56-49-87

KUPIE SILNIK DO ŁODZI lub do pontonu, do 500 zł. Wrocław, tel. 0501/23-00-95

KUPIE SILNIK DO ŁODZI WICHER 30. Wrocław, tel. 0504/06-05-08

KUPIE STÓŁ DO PING-PONGA używany Kamieniec Wrocławski, tel. 071/318-56-92

KUSZE BARNET PANCER II 6 strzał, pokrowiec, luneta, 4x20, atrakc. wygląd, odbiór w Wałbrzychu, - 1.600 zł. Stuttgart, Niemcy, tel. 0049/17-09-43-28-65

LISTWY DO ŻAGLI WINDSURFINGOWYCH od 5 zł. Wrocław, tel. 0603/57-03-10

LODÓWKA TURYSTYCZNA POLAR 12/220 V na gaz, 60 l, - 450 zł. Wrocław, tel. 071/351-70-93

ŁÓDZ MOTOROWA KASIA 4-osobowa, stan b. dobry, - 5.000 zł. Mirków, tel. 071/315-10-81

ŁÓDZ WĘDKARSKA dl. 2,6 m, ze sklejki wodoodpornej, - 800 zł. Góra, tel. 065/543-34-29, 0603/70-95-09

ŁÓDZ WĘDKARSKA nowa, 4-osobowa, silnik elektryczny, + wózek uniwersalny do przewozu ludzi, - 6.500 zł. Legnica, tel. 076/722-39-56

ŁÓDZ ŻAGLOWA MEWA 2 żagle, składana do trzech torów, - 1.000 zł. Wałbrzych, tel. 0602/68-34-69

ŁÓDZKI TURYSTYCZNE rozkładane, dla dzieci, - 250 zł. Wrocław, tel. 071/373-02-11, 0501/47-96-76

NAMIOT 4-osobowy, z tropikiem, - 350 zł. Legnica, tel. 0606/78-07-9

WYNAJĘCIA POKOJE komfortowe, parking, grill, blisko morza, 25 - z/osobę/dobę. Gdańsk, tel. 058/557-52-16

DO WYNAJĘCIA POKOJE w domkach kempingowych, umeblowane, WC, kuchnia gazowa, lodówka - 50 zł/dobę. Gdańsk, tel. 058/308-02-46

DO WYNAJĘCIA POKOJE w Gdańsku-Stogach, nad samym morzem, duże wygodne pokoje z osobnym wejściem, RTV, kuchnia z pełnym wyposażeniem, możliwość grillowania, parkowanie na posesji. Czysta, spokojna, blisko do plaży, lasu, jeziora, b. dobra komunikacja, - 30 zł/osobę/dobę. Gdańsk, tel. 058/302-03-12

DO WYNAJĘCIA POKOJE na Mazurach, luksusowe - 17 zł/osobę. Iława, tel. 089/648-43-89

DO WYNAJĘCIA POKOJE z łazienkami, pełne wyposażenie, na Mazurach - 45 zł/doba od osoby. Jarnołtowo, tel. 089/758-11-14

DO WYNAJĘCIA POKOJE 2-, 3- i 4-osobowe, w Jastarni - od 28-32 zł/dobę od osoby. Jastarnia, tel. 058/675-24-98

DO WYNAJĘCIA POKOJE 3- i 4-osobowe, w Jastarni, w lipcu i sierpniu - 28 zł/osoba/dobę, w wrześniu taniej. Jastarnia, tel. 058/675-29-63, 0502/14-50-22

DO WYNAJĘCIA POKOJE w leśniczówce „Ostojka”, bar kominkowy, bilard, konie, 700 m n.p.m., 20 - z/osobę/dobę. Jodłowy, gm. Międzyzlesie, tel. 074/813-69-55, 0502/25-22-21

DO WYNAJĘCIA POKOJE 1-, 2-, 3-, 4-osobowe, w Kolobrzegu, kuchnia, grill, TV, parking - 18 zł/osobę/dobę. Kolobrzeg, tel. 094/352-83-75

DO WYNAJĘCIA POKOJE w Kolobrzegu, dostęp do kuchni z pełnym wyposażeniem i do łazienki, cena - 20 zł/osobę/dobę. Kolobrzeg, tel. 094/351-74-48

DO WYNAJĘCIA POKOJE 100 m od morza, od 18 do 22 - z/osobę/dobę. Kolobrzeg, tel. 094/351-60-68

DO WYNAJĘCIA POKOJE w Kolobrzegu, 2, 3 i 4-osobowe, aneks kuchenny, ogródek, z grilliem, miejsce parkingowe, lipiec-sierpień - 20 zł/doba. Kolobrzeg, tel. 094/351-68-87

DO WYNAJĘCIA POKOJE w Kolobrzegu, spokojna okolica, TV, blisko morza, dostęp do kuchni - 20 zł/osobę/mies. Kolobrzeg, tel. 0600/73-56-07

DO WYNAJĘCIA POKOJE w Kolobrzegu, w cenie 15-20 zł/doba/osoba. Kolobrzeg, tel. 094/354-34-01, 0501/92-57-07

DO WYNAJĘCIA POKOJE w Kolobrzegu, 300 m od morza, w pobliżu stółkiwa, basen, w cenie 15-25 zł/doba/osoba. Kolobrzeg, tel. 0505/99-53-19

DO WYNAJĘCIA POKOJE z łazienkami, TV oraz lodówką. Bardzo dobre warunki, atrakcyjne położenie, możliwość wyżywienia, ogród z grilliem, duży ogrodzony parking - 25-35 zł/osobę/dobę. Kolobrzeg, tel. 094/352-83-93

DO WYNAJĘCIA POKOJE gościnne 300 m od plaży. Dobre warunki. Parking na posesji. Ceny 20-25 zł/osobę/dobę. Kolobrzeg, tel. 094/352-51-78

DO WYNAJĘCIA POKOJE w Krościenku nad Dunajcem, szlaki turystyczne, spływ Przełomem Dunajca, szkiełki rowerowe - 20 zł/doba/osoba. Krościenko, tel. 018/262-34-87

DO WYNAJĘCIA POKOJE na wczasy i weekendy, z wyżywieniem - 50 zł/doba od osoby. Łasówka, tel. 074/811-90-02, 0606/22-47-45

DO WYNAJĘCIA POKOJE nad jez. Orluchowskim, dostęp do kuchni, łazienka, WC, grill, ogród - 15-20 zł/dobę. Ligota Wielka, tel. 077/431-46-53

DO WYNAJĘCIA POKOJE Chorągwa, Pakostana k. Biograda, plaża, wyspy - 70 EUR/8 osób, 35 EUR/4 osoby, pokoje 2-, 3-osobowe, kuchnia, łazienka, grill, parking, 10 min od plaży. Lubań, tel. 0602/47-52-77

DO WYNAJĘCIA POKOJE z łazienkami, parking, grill, TV, kajaki, rowery, jezioro, stajnia koni - 18-25 zł/osobę/dobę. Leba, tel. 059/866-22-89

DO WYNAJĘCIA POKOJE w Lebie, telewizor, lodówka, czerewiec - 17 zł/osobę, lipiec-sierpień - od 23 - 30 zł/osobę. Leba, tel. 059/866-16-71

DO WYNAJĘCIA POKOJE w Lebie, w cenie 20-25 zł/doba/osoba. Leba, tel. 059/866-26-26, 0501/20-25-42

DO WYNAJĘCIA POKOJE z stołówką, w Mielnie 20 zł/doba/osoba. Mielno, tel. 094/318-92-63

DO WYNAJĘCIA POKOJE w górach, Masyw Śnieżnika, domowa kuchnia, piękny teren, polak, parking, czysta, mikroklimat, dla alergików, od 15 zł/doba/osoba. Międzygórze, tel. 074/813-51-38

DO WYNAJĘCIA POKOJE 2-, 3- i 4-osobowe, osobne wejście, łazienka, TV, w Międzyzdrojach, parking, grill, w cenie 25-40 zł/doba/osoba. Międzyzdroje, tel. 091/328-17-48, 0609/96-73-90

DO WYNAJĘCIA POKOJE w pensjonacie całorocznym, wczasy, weekendy, wycieczki, pokoje 2-, 3- i 4-osobowe, wyposażona kuchnia, łazienki z natryskami, lodówki, czajniki, koca, leżaki, TV w pokojach, możliwość parkowania, cena 20-35 zł/doba/osoba. Międzyzdroje, tel. 091/328-22-17

DO WYNAJĘCIA POKOJE 2 i 4-osobowe, kuchnia z wyposażeniem, łazienka, parking - 10 zł/osoba. Mrągowo, tel. 089/741-31-13

DO WYNAJĘCIA POKOJE 180 m od morza, na skraju lasu w Mrzeżynie, piękna, szeroka plaża, komfortowe pokoje wyposażone w sprzęt RTV, niskie ceny, - 30 zł/doba. Mrzeżyno, tel. 091/481-59-65, 0607/56-94-08

DO WYNAJĘCIA POKOJE 2- i 3-osobowe, w okresie czerewiec-wrzesień, w Mrzeżynie, w cenie 15-20 zł/doba/osoba. Mrzeżyno, tel. 091/387-46-80

DO WYNAJĘCIA POKOJE w leśniczówce, możliwość wyżywienia - 20 zł/doba od osoby. Nadziejów, tel. 077/439-81-69

DO WYNAJĘCIA POKOJE w Pobierowie, w cenie 20-25 zł/doba/osoba. Pobierowo, tel. 091/386-41-52

DO WYNAJĘCIA POKOJE w Polanicy Zdroju, łazienki, TV, kuchnia, ogród, grill, parking, osobne wejście - 25 zł/dobę od osoby. Polanica Zdrój, tel. 074/869-04-44

DO WYNAJĘCIA POKOJE w pensjonacie w Polanicy Zdroju, z łazienkami i TV. Sat. 2-4-osobowe, czajnik elektryczny, 200 m od centrum, idealne warunki, cena 25-30 zł/osobę/dobę. Polanica Zdrój, tel. 074/869-07-67 do godz. 17

DO WYNAJĘCIA POKOJE z łazienkami, w nowym domu w Szwarzyci Polczyńskiej - 20 zł/doba/osoba. Polczyń Zdrój, tel. 094/366-24-36

DO WYNAJĘCIA POKOJE nad morzem, plac zabaw, w cenie 12-15 zł/doba/osoba. Sarbinowo, tel. 094/316-20-71, 0602/28-29-51

DO WYNAJĘCIA POKOJE 2/3-osobowe, w Sopocie, z używalnością kuchni i łazienki, cena - 25 zł/osobę/dobę. Sopot, tel. 058/550-46-49

DO WYNAJĘCIA POKOJE blisko plaży, w Sopocie - 30-40 zł/osobę/dobę. Sopot, tel. 058/550-19-65, 0602/15-02-20

DO WYNAJĘCIA POKOJE w Szczyciu - 15 zł/doba od osoby. Szczycik, tel. 033/817-91-84

DO WYNAJĘCIA POKOJE 2-osobowe, w Szklarskiej Porębie - 25 zł/osobę/dobę. Szklarska Poręba, tel. 075/717-24-53

DO WYNAJĘCIA POKOJE z TV oraz aneksem kuchennym, blisko las - 25 zł/doba/osoba. Szklarska Poręba, tel. 075/717-35-14

DO WYNAJĘCIA POKOJE 2- lub 3-osobowe, w Uście, blisko morza - 22 zł/doba/osoba. Ustka, tel. 059/814-71-35, 0608/48-48-57

DO WYNAJĘCIA POKOJE w Uście, łazienki, osobne wejście, parking - 25 zł/dobę od osoby. Ustka, tel. 059/814-91-54, 0691/80-86-87

DO WYNAJĘCIA POKOJE z łazienkami i TV - 20, 25 zł/doba. Ustronie Morskie, tel. 094/351-52-02

DO WYNAJĘCIA POKOJE 2-4 osob., w Władysławowie, od 25 zł/doba/osoba. Władysławowo, tel. 058/674-13-54, 0602/58-23-55

DO WYNAJĘCIA POKOJE w domu letniskowym, pełne wyposażenie, w Lubiatowie las, jezioro - 15 zł/osobę/dobę. Wrocław, tel. 071/357-72-11

DO WYNAJĘCIA POKOJE 3- 4-osobowe, w Dziwnowie, 100 m od morza, domowa atmosfera, parking, żużel dla dzieci, ceny 15-20 zł/doba od osoby. Wrocław, tel. 071/334-65-41 lub Dzwonów, 091/381-33-08

DO WYNAJĘCIA POKOJE okolice Slawy, las, jezioro, ceny 20-25 zł/doba od osoby. Wrocław, tel. 071/341-29-87, 0501/34-09-97

DO WYNAJĘCIA POKOJE w domu letniskowym, w pełni wyposażone, las, jezioro, w Lubiatowie - 15 zł/osoba/doba. Wrocław, tel. 071/357-72-11

DO WYNAJĘCIA POKOJE 2-, 3- i 4-osobowe, parking, grill - 25 zł/doba od osoby. Zakopane, tel. 018/206-36-59

DO WYNAJĘCIA POKOJE pod lasem - 10 zł/doba od osoby. Żytnowa, tel. 071/315-70-02

DO WYNAJĘCIA PRZYZCIEPA KEMPINGOWA 100 m2 od plaży, 3 km od morza, nad jeziorem Wiko, wędkowanie, łodzie - 17 zł/doba/osoba. Łącko, woj. zachodniopomorskie, powiat sławieński, tel. 059/810-95-75

DO WYNAJĘCIA PRZYZCIEPA KEMPINGOWA w Pobierowie, 150 m od morza, TV sat, w cenie 19-22 zł/doba/osoba. Pobierowo, tel. 091/386-46-03

DO WYNAJĘCIA PRZYZCIEPA KEMPINGOWA w Międzyzdrojach, cena 17 zł/osoba. Wrocław, tel. 071/785-76-94, 0604/71-66-24

DO WYNAJĘCIA PRZYZCIEPA KEMPINGOWA „Wilk” 4-osobowa, w 1971 r., zarejestrowana bezterminowo - 50 zł/doba. Wrocław, tel. 0502/72-40-66

WCZASY NAD MORZEM w Pobierowie, wolne miejsca w przyczepach kempingowych, 150 m od morza, wygodny, tv sat, możliwość dowozu na miejsce, 19-22 zł/doba od osoby. Świdnica, tel. 074/853-91-31, 0691/58-82-58

WYPOCZYNEK w wędzarskim ośrodku wypoczynkowym, zaprasza na wczasy, weekendy oraz imprezy plenerowe, bezpłatne wędkowanie, sprzęt pływacki, kąpielisko, komfortowe warunki wypoczynku, od 25 zł. Gryfów Śl., tel. 075/781-26-61, 0606/55-34-28

WYPOCZYNEK NAD MORZEM pokoje 2- i 3-osobowe, w Mrzeżynie, w okresie czerewiec-sierpień, cena - 20 zł/doba/osoba. Mrzeżyno, tel. 091/387-46-60

WYPOCZYNEK W LEŚNICZÓWCE kolo Nysy, możliwość wykupienia wyżywienia - 20 zł/doba/osoba. Nadziejów, tel. 077/439-81-69

WYPOCZYNEK NAD MORZEM pokoje 2- i 3-osobowe, w Mrzeżynie, w okresie czerewiec-sierpień, cena - 20 zł/doba/osoba. Mrzeżyno, tel. 091/387-46-60

WYPOCZYNEK W LEŚNICZÓWCE kolo Nysy, możliwość wykupienia wyżywienia - 20 zł/doba/osoba. Nadziejów, tel. 077/439-81-69

WYPOCZYNEK NAD MORZEM pokoje 2- i 3-osobowe, w Mrzeżynie, w okresie czerewiec-sierpień, cena - 20 zł/doba/osoba. Mrzeżyno, tel. 091/387-46-60

WYPOCZYNEK W LEŚNICZÓWCE kolo Nysy, możliwość wykupienia wyżywienia - 20 zł/doba/osoba. Nadziejów, tel. 077/439-81-69

WYPOCZYNEK NAD MORZEM pokoje 2- i 3-osobowe, w Mrzeżynie, w okresie czerewiec-sierpień, cena - 20 zł/doba/osoba. Mrzeżyno, tel. 091/387-46-60

WYPOCZYNEK W LEŚNICZÓWCE kolo Nysy, możliwość wykupienia wyżywienia - 20 zł/doba/osoba. Nadziejów, tel. 077/439-81-69

WYPOCZYNEK NAD MORZEM pokoje 2- i 3-osobowe, w Mrzeżynie, w okresie czerewiec-sierpień, cena - 20 zł/doba/osoba. Mrzeżyno, tel. 091/387-46-60

WYPOCZYNEK W LEŚNICZÓWCE kolo Nysy, możliwość wykupienia wyżywienia - 20 zł/doba/osoba. Nadziejów, tel. 077/439-81-69

WYPOCZYNEK NAD MORZEM pokoje 2- i 3-osobowe, w Mrzeżynie, w okresie czerewiec-sierpień, cena - 20 zł/doba/osoba. Mrzeżyno, tel. 091/387-46-60

WYPOCZYNEK W LEŚNICZÓWCE kolo Nysy, możliwość wykupienia wyżywienia - 20 zł/doba/osoba. Nadziejów, tel. 077/439-81-69

WYPOCZYNEK NAD MORZEM pokoje 2- i 3-osobowe, w Mrzeżynie, w okresie czerewiec-sierpień, cena - 20 zł/doba/osoba. Mrzeżyno, tel. 091/387-46-60

WYPOCZYNEK W LEŚNICZÓWCE kolo Nysy, możliwość wykupienia wyżywienia - 20 zł/doba/osoba. Nadziejów, tel. 077/439-81-69

WYPOCZYNEK NAD MORZEM pokoje 2- i 3-osobowe, w Mrzeżynie, w okresie czerewiec-sierpień, cena - 20 zł/doba/osoba. Mrzeżyno, tel. 091/387-46-60

WYPOCZYNEK W LEŚNICZÓWCE kolo Nysy, możliwość wykupienia wyżywienia - 20 zł/doba/osoba. Nadziejów, tel. 077/439-81-69

WYPOCZYNEK NAD MORZEM pokoje 2- i 3-osobowe, w Mrzeżynie, w okresie czerewiec-sierpień, cena - 20 zł/doba/osoba. Mrzeżyno, tel. 091/387-46-60

WYPOCZYNEK W LEŚNICZÓWCE kolo Nysy, możliwość wykupienia wyżywienia - 20 zł/doba/osoba. Nadziejów, tel. 077/439-81-69

WYPOCZYNEK NAD MORZEM pokoje 2- i 3-osobowe, w Mrzeżynie, w okresie czerewiec-sierpień, cena - 20 zł/doba/osoba. Mrzeżyno, tel. 091/387-46-60

WYPOCZYNEK W LEŚNICZÓWCE kolo Nysy, możliwość wykupienia wyżywienia - 20 zł/doba/osoba. Nadziejów, tel. 077/439-81-69

WYPOCZYNEK NAD MORZEM pokoje 2- i 3-osobowe, w Mrzeżynie, w okresie czerewiec-sierpień, cena - 20 zł/doba/osoba. Mrzeżyno, tel. 091/387-46-60

WYPOCZYNEK W LEŚNICZÓWCE kolo Nysy, możliwość wykupienia wyżywienia - 20 zł/doba/osoba. Nadziejów, tel. 077/439-81-69

WYPOCZYNEK NAD MORZEM pokoje 2- i 3-osobowe, w Mrzeżynie, w okresie czerewiec-sierpień, cena - 20 zł/doba/osoba. Mrzeżyno, tel. 091/387-46-60

WYPOCZYNEK W LEŚNICZÓWCE kolo Nysy, możliwość wykupienia wyżywienia - 20 zł/doba/osoba. Nadziejów, tel. 077/439-81-69

WYPOCZYNEK NAD MORZEM pokoje 2- i 3-osobowe, w Mrzeżynie, w okresie czerewiec-sierpień, cena - 20 zł/doba/osoba. Mrzeżyno, tel. 091/387-46-60

WYPOCZYNEK W LEŚNICZÓWCE kolo Nysy, możliwość wykupienia wyżywienia - 20 zł/doba/osoba. Nadziejów, tel. 077/439-81-69

WYPOCZYNEK NAD MORZEM pokoje 2- i 3-osobowe, w Mrzeżynie, w okresie czerewiec-sierpień, cena - 20 zł/doba/osoba. Mrzeżyno, tel. 091/387-46-60

POSZUKUJĘ PRACY remonty, wykończenia, własne narzędzia. Olawa, tel. 0608/82-30-81

POSZUKUJĘ PRACY młoda, wykształcenie wyższe ekonomiczne, komputer, j. niemiecki. Sosnowka, tel. 075/761-02-47, 0501/24-06-97

POSZUKUJĘ PRACY remonty ogólnobudowlane, doświadczenie Wisznia Mała, tel. 071/312-42-18 po godz. 20

POSZUKUJĘ PRACY zespół muzyczny, 1-, 2-, 3-osobowy, zagra na weselu, dancingu, imprezach okolicznościowych (imieniny, urodziny). Wrocław, tel. 071/357-79-00

POSZUKUJĘ PRACY wyszkt. średnie techniczne, pełna dyspozycyjność, meżczyzna lat 40, prawo jazdy kat B, samochód osobowy, każda propozycja. Wrocław, tel. 071/793-74-55

POSZUKUJĘ PRACY wyszkt. średnie techniczne, pełna dyspozycyjność, 43 lata, prawo jazdy kat B, samochód osobowy. Wrocław, tel. 0501/80-46-25

POSZUKUJĘ PRACY nadzory budowlane. Wrocław, tel. 0603/53-12-25

POSZUKUJĘ PRACY projekty budowlane. Wrocław, tel. 071/342-04-64

POSZUKUJĘ PRACY ogólnobudowlanej, stalej, mam 26 lat. Wrocław, tel. 071/791-65-07

POSZUKUJĘ PRACY student, znajomość obsługi komputera, uczęzy, prawo jazdy kat B, doświadczenie w handlu. Wrocław, tel. 0691/28-29-21

POSZUKUJĘ PRACY w budownictwie, adaptacje, kompleksowo, wykończenia, docieplenia, solidnie, referencje. Wrocław, tel. 071/348-40-57, 0608/52-65-74

POSZUKUJĘ PRACY dekarstwo, kompleksowo, solidnie, referencje. Wrocław, tel. 0608/82-55-95

POSZUKUJĘ PRACY w biurze projektowym, 25 lat, magister inżynier wodny i sanitarny, doświadczenie, obsługa komputera, prawo jazdy kat B, dyspozycyjna. Wrocław, tel. 071/372-86-51

POSZUKUJĘ PRACY jako pomocnik prac ogólnobudowlanych lub porządkowych. Wrocław, tel. 0691/70-17-80

POSZUKUJĘ PRACY wyszkt. średnie, jez. niemiecki i angielski (podstawy), znajomość obsługi komputera i urządzeń biurowych, prawo jazdy kat B, pełna dyspozycyjność. Wrocław, tel. 071/327-67-28

POSZUKUJĘ PRACY 23-letnia kobieta, po studium menadżerskim (marketing i zarządzanie), posiadam samochód, oprócz ubezpieczeń. Wrocław, tel. 0501/92-10-31

POSZUKUJĘ PRACY 24-letni, dyspozycyjny, wykonywanie glazdy, montaż płyt G-K, malowanie, prace murarskie itp. Wrocław, tel. 0505/49-40-47

POSZUKUJĘ PRACY doświadczony zaopatrzeniowiec i administrator, własny samochód. Wrocław, tel. 071/348-50-06, 0601/76-37-32

POSZUKUJĘ PRACY solidny, bez nałogów, znający układania płytek, montaż płyt g-k, tapingowania, montaż stolarki okiennej i drzwiowej, zakładania instalacji el., wodnej i gazowej oraz innych robót ogólnobudowlanych. Wrocław, tel. 071/339-86-63, 0607/03-57-93

POSZUKUJĘ PRACY w zakładzie lub pracowni jubilerskiej, grawerowanie, szlifowanie, honowanie, praktyka zagraniczna. Wrocław, tel. 071/780-87-64

POSZUKUJĘ PRACY w okresie wakacji, wiek 21 lat, pełna dyspozycyjność, kat. B prawa jazdy, wysokiej klasy notebook. Wrocław, tel. 0502/77-92-83

POSZUKUJĘ PRACY we Wrocławiu lub w okolicy, posiadam samochód z agregatem chłodniczym. Wrocław, tel. 0609/49-33-15

POSZUKUJĘ PRACY wyszkt. średnie, młody, prawo jazdy, znajomość komputera, na wakacje lub dużej, uczęzy. Wrocław, tel. 0504/49-69-58 w g 22-23 lub SMS

POSZUKUJĘ PRACY na okres wakacyjny, od lipca do września włącznie, posiadam prawo jazdy kat B oraz certyfikat z obsługi komputerów, może być praca fizyczna. Wrocław, tel. 0609/20-27-57

POSZUKUJĘ PRACY - dobra obsługa komputera oraz programów FLASH, PHP, HTML, WORD. Posiadam prawo jazdy kategorii „B”. Każdą ofertę rozpatrzę i odpowiem na nią. Praca na wakacje lub na stałe. Wrocław, tel. 0609/05-76-35

POSZUKUJĘ PRACY uczeń drugiej klasy szkoły średniej. Wrocław, tel. 071/792-72-81

POSZUKUJĘ PRACY posiadam prawo jazdy kat. BC, doświadczenie, znajomość miasta, pełna dyspozycyjność, wiek 32 lat. Wrocław, tel. 071/362-64-64, 0692/60-64-24

POSZUKUJĘ PRACY remonty, wykończenia domów, mieszkał, płyty, glazura malowanie, tapingowanie, glazdy i inne, stolarka budowlana, okna, drzwi, podłogi, panele, boazeria i inne. Wrocław, tel. 0501/04-97-80

POSZUKUJĘ PRACY CHALUPNICZEJ. Wrocław, tel. 071/340-07-01

POSZUKUJĘ PRACY DODATKOWEJ pomoc księgowej. Wrocław, tel. 071/342-04-64

POSZUKUJĘ PRACY DODATKOWEJ jako elektryk, elektryk, doświadczenie, uprawnia SEP. Wrocław, tel. 071/784-35-31

POSZUKUJĘ PRACY DODATKOWEJ uczennica III klasy liceum ogólnokształcącego, na okres wakacji. Wrocław, tel. 071/792-07-36

POSZUKUJĘ PRACY DODATKOWEJ na okres wakacji, absolwentka liceum, jez. angielski i niemiecki. Wrocław, tel. 071/345-65-07

POSZUKUJĘ PRACY DODATKOWEJ przy robocie mebli (na wymiar), wyształcony drzewi lub jako tapicier, dokładny, solidny. Wrocław, tel. 071/321-55-43, 0601/57-34-91

POSZUKUJĘ PRACY JAKO DEKARZ blacharz, rencista, długoletnia praktyka, własne narzędzia, umiejętność spawania i ślusarstwa, podejmę każdą pracę. Wrocław, tel. 071/788-94-39

POSZUKUJĘ PRACY JAKO ELEKTRYK elektryk, doświadczenie, uprawnia SEP. Wrocław, tel. 071/784-35-31

POSZUKUJĘ PRACY JAKO ELEKTRYK elektryk, monter urządzeń elektrycznych. Wrocław, tel. 071/346-69-05

POSZUKUJĘ PRACY JAKO ELEKTRYK. Wrocław, tel. 071/322-16-11

POSZUKUJĘ PRACY JAKO ELEKTRYK, techn. elektryk z uprawnia SEP. Wrocław, tel. 0600/93-15-19

POSZUKUJĘ PRACY JAKO KIEROWCA prawo jazdy kat. BCE, świadectwo kwalifikacji, paszport. Gnieznowo, gm. Kąty Wrocławskie, tel. 071/781-48-69

POSZUKUJĘ PRACY JAKO KIEROWCA może być dorywca, prawo jazdy kat. BCE, świadectwo kwalifikacji, grupa inwalidzka. Wrocław, tel. 071/354-02-30

POSZUKUJĘ PR

KUPIE TELEFON GSM MITSUBISHI TRIUM ARIA, Mars, Neplun, z kartą lub bez. Wrocław, tel. 0503/79-74-97

KUPIE TELEFON GSM MOTOROLA T 205 Star Tac lub inny, z kartą albo bez. Wrocław, tel. 0503/79-74-97

KUPIE TELEFON GSM MOTOROLA T 250 TIME SPOOT stan b. dobry, do 250 zł. Bolesławiec, tel. 0600/72-07-25

KUPIE TELEFON GSM MOTOROLA V 50, V 66 nowy, kilka sztuk. Wrocław, tel. 0691/20-59-56

KUPIE TELEFON GSM NOKIA 5110, 5130, 8110, 8148, z kartą lub bez, w przystępnej cenie. Wrocław, tel. 0503/79-74-97

KUPIE TELEFON GSM NOKIA nowy, każdy model. Wrocław, tel. 0691/20-59-56

KUPIE TELEFON GSM NOKIA 3110 z kartą lub bez. Wrocław, tel. 0503/79-74-97

KUPIE TELEFON GSM NOKIA 3210 nowy, używany, zniszczony, niekompletny, uszkodzony. Oława, tel. 0501/66-71-83, 0609/87-08-60

KUPIE TELEFON GSM NOKIA 3310 nowy, używany, zniszczony, niekompletny, uszkodzony. Oława, tel. 0501/66-71-83, 0609/87-08-60

KUPIE TELEFON GSM NOKIA 3330 nowy, używany, zniszczony, niekompletny, uszkodzony. Oława, tel. 0501/66-71-83, 0609/87-08-60

KUPIE TELEFON GSM NOKIA 5110 nowy, używany, zniszczony, niekompletny, uszkodzony. Oława, tel. 0501/66-71-83, 0609/87-08-60

KUPIE TELEFON GSM NOKIA 5210 nowy, używany, zniszczony, niekompletny, uszkodzony. Oława, tel. 0501/66-71-83, 0609/87-08-60

KUPIE TELEFON GSM NOKIA 6210 lub 6310, nowy lub używany. Oleśnica, tel. 0503/71-03-00

KUPIE TELEFON GSM NOKIA 6210 nowy, używany, zniszczony, niekompletny, uszkodzony. Oława, tel. 0501/66-71-83, 0609/87-08-60

KUPIE TELEFON GSM NOKIA 6310 nowy, używany, zniszczony, niekompletny, uszkodzony. Oława, tel. 0501/66-71-83, 0609/87-08-60

KUPIE TELEFON GSM NOKIA 6510 nowy, używany, zniszczony, niekompletny, uszkodzony. Oława, tel. 0501/66-71-83, 0609/87-08-60

KUPIE TELEFON GSM NOKIA 7110 nowy, używany, zniszczony, niekompletny, uszkodzony. Oława, tel. 0501/66-71-83, 0609/87-08-60

KUPIE TELEFON GSM NOKIA 8210 nowy, używany, zniszczony, niekompletny, uszkodzony. Oława, tel. 0501/66-71-83, 0609/87-08-60

KUPIE TELEFON GSM NOKIA 8210, 8310 nowy lub używany. Oleśnica, tel. 0503/71-03-00

KUPIE TELEFON GSM NOKIA 8250 nowy, używany, zniszczony, niekompletny, uszkodzony. Oława, tel. 0501/66-71-83, 0609/87-08-60

KUPIE TELEFON GSM NOKIA 8310 nowy, używany, zniszczony, niekompletny, uszkodzony. Oława, tel. 0501/66-71-83, 0609/87-08-60

KUPIE TELEFON GSM NOKIA 8550 nowy, używany, zniszczony, niekompletny, uszkodzony. Oława, tel. 0501/66-71-83, 0609/87-08-60

KUPIE TELEFON GSM PANASONIC nowy, każdy model. Wrocław, tel. 0691/20-59-56

KUPIE TELEFON GSM PANASONIC GD92 lub GD93, nowe, kilka sztuk. Wrocław, tel. 0691/20-59-56

KUPIE TELEFON GSM PANASONIC GD93 z kartą lub bez. Wrocław, tel. 0503/79-74-97

KUPIE TELEFON GSM SAMSUNG nowy, każdy model. Wrocław, tel. 0691/20-59-56

KUPIE TELEFON GSM SIEMENS C35, M35, S35, C45 nowy, kilka sztuk. Wrocław, tel. 0691/20-59-56

KUPIE TELEFON GSM SONY CMD J70 nowy, kilka sztuk. Wrocław, tel. 0691/20-59-56

KUPIE TELEFON GSM Alcatel, Nokia i inne. Jelenia Góra, tel. 0607/15-57-78

KUPIE TELEFON GSM : Nokia 5110, 3310, 3210, Siemens C25, C35 i inne. Lubin, tel. 0607/20-47-34

KUPIE TELEFON GSM : Nokia 3310 do 330 zł, 3330 do 400 zł, 6210 do 650 zł, 8210 do 550 zł; Motorola V 50 do 440 zł, Samsung R 200, 210 do 340 zł; Siemens MT 50 do 350 zł. Wałbrzych, tel. 074/841-61-72, 0603/51-52-37

KUPIE TELEFON GSM Siemens C35, M35, S35, S40, S45, ME45, SL45, nowelub używane. Wrocław, tel. 0503/32-67-00, 0503/71-03-00

KUPIE TELEFON GSM : Samsung A 300, N 300, N 200, N 100, Motorola V 60, V 66, V 50, V 3690, V 3670 i inne. Wrocław, tel. 0691/82-45-75

KUPIE TELEFON GSM : Alcatel 511 do 400 zł, 501 do 260 zł, 301, 302 do 170 zł, DB do 90 zł; Ericsson T 10s do 120 zł, T 20s, T 28s do 250 zł, T 65 do 450 zł, T 29s do 350 zł; Motorola V 3688 do 300 zł, V3670, 3690 do 380 zł, V50 do 420 zł, V66 do 700 zł, V70 do 850 zł; Panasonic GD90 do 200 zł GD92, 93 do 280 zł; Sony J5 do 280 zł, Wrocław, tel. 0503/36-38-35

KUPIE TELEFON GSM : Siemens, Nokia, Panasonic i inne. Wrocław, tel. 0501/56-49-87

KUPIE TELEFON GSM : Nokia 5510, 6510, 8310, 8850, Motorola V50, V60, V70, Encsson T39, T65, T68 i inne modele. Wrocław, tel. 0691/36-18-77

KUPIE TELEFON GSM : Siemens S40, C35, C25, Nokia 8210, 3310, 3330, 3210 lub inne. Wrocław, tel. 0609/43-11-56

KUPIE TELEFON GSM : Hagenuk Duet, Mitsubishi Aria, Geo, Mars, Neplun lub inny, z kartą lub bez. Wrocław, tel. 0503/79-74-97

KUPIE TELEFON GSM Nokia 3210 - do 180 zł, 3310 - do 300 zł, 3330 - do 350 zł, 5110 - do 120 zł, 6110 - do 160 zł, 8210 - do 400 zł, Panasonic GD30 - do 120 zł, 50 - do 140 zł, 90 - do 160 zł, 92 - do 250 zł, 93 - do 280 zł, możliwy dojazd. Wrocław, tel. 071/362-64-64, 0692/60-64-24

KUPIE TELEFON GSM : Siemens S40, C35, C25, Nokia 8210, 3310, 3330, 3210, Alcatel 302, 311, 501, Ericsson T 10, T 20, T 28, Panasonic GD93, GD90, GD92, Motorola V 3690 i inne. Wrocław, tel. 0609/43-11-56

KUPIE TELEFON GSM Alcatel : 302, 311, 501 lub inny, z kartą lub bez. Wrocław, tel. 0607/32-02-82

KUPIE TELEFON GSM BOSCH : 509, 608, 909 lub inny, z kartą lub bez. Wrocław, tel. 0503/79-74-97

KUPIE TELEFON GSM ERICSSON : A2618s, A2628s, R310, R320, T10, T18, T20, T28s lub inny, z kartą lub bez. Wrocław, tel. 0607/32-02-82

KUPIE TELEFON GSM ERICSSON T 285 uszkodzony, 40 zł. Leszno, tel. 0692/74-46-34

TELEFON GSM ERICSSON T 28S bez SIM locka, stan b. dobry, - 300 zł. Oława, tel. 0501/66-71-83, 0609/87-08-60

TELEFON GSM ERICSSON T 28S lad, sieciowa, bez SIM locka, aktywna klapka, menu w jezy. polskim, akumulator z wibracją, zegarek, data, budzik, kalkulator, stoper, gry, waga 80 g, atrakcyjny wygląd, stan idealny, - 240 zł lub zamiennie. Wrocław, tel. 0602/84-09-83

TELEFON GSM ERICSSON T 28S bez SIM locka, + zestaw słuchawkowy, - 270 zł. Wrocław, tel. 0503/18-56-57

TELEFON GSM ERICSSON T 28S kpl., na gwarancji, pudełko, stan idealny, - 260 zł. Wrocław, tel. 0501/43-38-39

TELEFON GSM ERICSSON T 28S ladownarka, pudełko, - 260 zł. Wrocław, tel. 071/348-79-71, 0600/12-38-39

TELEFON GSM ERICSSON T 65 nowy, - 550 zł. Bolesławiec, tel. 0505/04-30-71

TELEFON GSM ERICSSON T 65 nowy, na gwarancji, - 780 zł. Břzezina, gm. Brzeg, tel. 077/416-33-73

TELEFON GSM ERICSSON T 65 nowy, - 580 zł. Złotoryja, tel. 0504/24-90-57

TELEFON GSM ERICSSON T65 nowy, kpl. dokumentacja, - 640 zł. Wałbrzych, tel. 0505/07-44-88

TELEFON GSM MITSUBISHI TRIUM ARIA kompl., nowa obudowa, na kartę POP, pokrowiec, - 170 zł. Wołów, tel. 071/389-65-16 po godz. 15, 0504/85-89-20

WAP, karta SIM, gry, budzik, stan b. dobry, - 180 zł. Wrocław, tel. 071/784-66-08

TELEFON GSM MOTOROLA M 3688 z SIM lockiem Idei, - 80 zł. Wrocław, tel. 0501/82-02-37

TELEFON GSM MOTOROLA T 205, - 180 zł. Wrocław, tel. 071/340-32-60, 0505/08-31-32

TELEFON GSM MOTOROLA T 218, - 90 zł. Wrocław, tel. 0501/84-26-50

TELEFON GSM MOTOROLA V 2288, - 140 zł. Jelenia Góra, tel. 0609/14-77-33

TELEFON GSM MOTOROLA V 2288 lad, sieciowa, z zestawem słuchawkowym, pokrowiec, pudełko, instr. w jezy. polskim, na gwarancji, - 160 zł. Niemodlin, woj. opolskie, tel. 0503/68-85-04

TELEFON GSM MOTOROLA V 3670 bez SIM locka, stan b. dobry, - 380 zł lub zamiennie. Oława, tel. 0501/66-71-83, 0609/87-08-60

TELEFON GSM MOTOROLA V 3670 7 miesięcy gwarancji, stan idealny, SIM lock Ery, - 400 zł. Wrocław, tel. 0692/49-39-42

TELEFON GSM MOTOROLA V 3690 stan b. dobry, bez SIM locka, ladownarka, pudełko, - 360 zł. Lubin, tel. 0502/770-98-55

TELEFON GSM MOTOROLA V 3690 gwarancja, - 400 zł. Opole, tel. 0602/76-46-46

TELEFON GSM MOTOROLA V 50 bez SIM locka, stan b. dobry, - 490 zł lub zamiennie. Oława, tel. 0501/66-71-83, 0609/87-08-60

TELEFON GSM MOTOROLA V 50 bez SIM locka, gwarancja 8miesiący, - 430 zł. Wrocław, tel. 0503/18-56-57

TELEFON GSM MOTOROLA V 50 bez SIM locka, - 450 zł lub zamiennie na Nokię 8210, uszkodzoną lub inny sprawny lub uszkodzony. Wrocław, tel. 071/792-12-30, 0501/82-02-37

TELEFON GSM MOTOROLA V 66 fabrycznie nowy, na gwarancji, - 780 zł. Oleśnica, tel. 0503/71-03-00, 0503/32-67-00

TELEFON GSM MOTOROLA V 66, - 760 zł. Oleśnica, tel. 0601/75-33-04

TELEFON GSM MOTOROLA V 70 nowy, z zestawem słuchawkowym, - 1.490 zł. Wrocław, tel. 071/781-95-99

TELEFON GSM NOKIA 2110 bateria, ladownarka, uszkodzony wyświetlacz, - 100 zł. Wrocław, tel. 0601/73-78-38

TELEFON GSM NOKIA 3110 stan idealny, - 270 zł. Legnica, tel. 0503/41-64-52

TELEFON GSM NOKIA 3110, - 120 zł. Wałbrzych, tel. 074/841-61-72, 0603/51-52-37

TELEFON GSM NOKIA 3110 ladownarka, pokrowiec, instrukcja, z kartą TAK TAK, zadbane, - 80 zł. Wrocław, tel. 0502/74-10-70

TELEFON GSM NOKIA 3210 bez SIM locka, pudełko, - 200 zł. Oława, tel. 0601/56-64-59

TELEFON GSM NOKIA 3210, - 200 zł. Wałbrzych, tel. 074/841-61-72, 0603/51-52-37

TELEFON GSM NOKIA 3210 lad, sieciowa, bez SIM locka, pudełko, instr. w jezy. polskim, sprawny, - 220 zł. Wrocław, tel. 0600/49-93-24

TELEFON GSM NOKIA 3210 lad, sieciowa, menu w jezy. polskim, 2-systemowy, bez SIM locka, stan b. dobry, - 55 zł lub zamiennie na droższy. Wrocław, tel. 0503/36-38-35

TELEFON GSM ERICSSON R 310F na gwarancji, - 180 zł. Bolesławiec, tel. 0604/24-96-57

TELEFON GSM ERICSSON R 310S bateria z wibracją, na gwarancji, - 300 zł. Brzeg Dolny, tel. 0602/81-76-54

TELEFON GSM ERICSSON R 320S folia na wyświetlacz, gwarancja, - 230 zł. Wrocław, tel. 0602/55-91-19

TELEFON GSM ERICSSON T 10S, - 100 zł. Jelenia Góra, tel. 0609/14-77-33

TELEFON GSM ERICSSON T 10S niebieski, ladownarka, sieciowa, bateria wibracyjna, pokrowiec, zapakowany, - 120 zł. Nowa Ruda, tel. 0501/50-76-58

TELEFON GSM ERICSSON T 10S, - 120 zł. Wrocław, tel. 0602/76-55-63

TELEFON GSM ERICSSON T 10S, - 110 zł. Wrocław, tel. 071/789-00-16

TELEFON GSM ERICSSON T 20, - 210 zł. Wrocław, tel. 0501/98-75-85

TELEFON GSM ERICSSON T 20E miesięczny na gwarancji, kompl., w pudełku, - 330 zł lub zamiennie na inny. Wrocław, tel. 0503/32-67-00, 0503/71-03-00

TELEFON GSM ERICSSON T 20E zielona obudowa, na gwarancji, używany przez miesiąc, nie używany zestaw słuchawkowy, ladownarka, pudełko, instrukcja obsługi w jezyku polskim, - 350 zł. Wrocław, tel. 0608/44-61-22 lub 071/328-74-94 po 18

TELEFON GSM ERICSSON T 20S - 260 zł. Jelenia Góra, tel. 0503/18-71-44

TELEFON GSM ERICSSON T 20S wyposażenie, radio używany, stan idealny, - 300 zł lub zamiennie na radiotelefon z zestawem samochodowym. Oława, tel. 071/313-81-71, 0504/77-46-09

TELEFON GSM ERICSSON T 20S lad, sieciowa, z SIM lockiem Idei, menu w jezy. polskim, aktywna klapka, internet, akumulator z wibracją, zegarek, budzik, data, gry, kalkulator, stoper, czas czuwania 5 dni, stan idealny, - 220 zł lub zamiennie na droższy. Wrocław, tel. 0503/36-38-35

TELEFON GSM ERICSSON T 285 uszkodzony, 40 zł. Leszno, tel. 0692/74-46-34

TELEFON GSM ERICSSON T 28S bez SIM locka, stan b. dobry, - 300 zł. Oława, tel. 0501/66-71-83, 0609/87-08-60

TELEFON GSM ERICSSON T 28S lad, sieciowa, bez SIM locka, aktywna klapka, menu w jezy. polskim, akumulator z wibracją, zegarek, data, budzik, kalkulator, stoper, gry, waga 80 g, atrakcyjny wygląd, stan idealny, - 240 zł lub zamiennie. Wrocław, tel. 0602/84-09-83

TELEFON GSM ERICSSON T 28S bez SIM locka, + zestaw słuchawkowy, - 270 zł. Wrocław, tel. 0503/18-56-57

TELEFON GSM ERICSSON T 28S kpl., na gwarancji, pudełko, stan idealny, - 260 zł. Wrocław, tel. 0501/43-38-39

TELEFON GSM ERICSSON T 28S ladownarka, pudełko, - 260 zł. Wrocław, tel. 071/348-79-71, 0600/12-38-39

TELEFON GSM ERICSSON T 65 nowy, - 550 zł. Bolesławiec, tel. 0505/04-30-71

TELEFON GSM ERICSSON T 65 nowy, na gwarancji, - 780 zł. Břzezina, gm. Brzeg, tel. 077/416-33-73

TELEFON GSM ERICSSON T 65 nowy, - 580 zł. Złotoryja, tel. 0504/24-90-57

TELEFON GSM ERICSSON T65 nowy, kpl. dokumentacja, - 640 zł. Wałbrzych, tel. 0505/07-44-88

TELEFON GSM MITSUBISHI TRIUM ARIA kompl., nowa obudowa, na kartę POP, pokrowiec, - 170 zł. Wołów, tel. 071/389-65-16 po godz. 15, 0504/85-89-20

WAP, karta SIM, gry, budzik, stan b. dobry, - 180 zł. Wrocław, tel. 071/784-66-08

TELEFON GSM MOTOROLA M 3688 z SIM lockiem Idei, - 80 zł. Wrocław, tel. 0501/82-02-37

TELEFON GSM MOTOROLA T 205, - 180 zł. Wrocław, tel. 071/340-32-60, 0505/08-31-32

TELEFON GSM MOTOROLA T 218, - 90 zł. Wrocław, tel. 0501/84-26-50

TELEFON GSM MOTOROLA V 2288, - 140 zł. Jelenia Góra, tel. 0609/14-77-33

TELEFON GSM MOTOROLA V 2288 lad, sieciowa, z zestawem słuchawkowym, pokrowiec, pudełko, instr. w jezy. polskim, na gwarancji, - 160 zł. Niemodlin, woj. opolskie, tel. 0503/68-85-04

TELEFON GSM MOTOROLA V 3670 bez SIM locka, stan b. dobry, - 380 zł lub zamiennie. Oława, tel. 0501/66-71-83, 0609/87-08-60

TELEFON GSM MOTOROLA V 3670 7 miesięcy gwarancji, stan idealny, SIM lock Ery, - 400 zł. Wrocław, tel. 0692/49-39-42

TELEFON GSM MOTOROLA V 3690 stan b. dobry, bez SIM locka, ladownarka, pudełko, - 360 zł. Lubin, tel. 0502/770-98-55

TELEFON GSM MOTOROLA V 3690 gwarancja, - 400 zł. Opole, tel. 0602/76-46-46

TELEFON GSM MOTOROLA V 50 bez SIM locka, stan b. dobry, - 490 zł lub zamiennie. Oława, tel. 0501/66-71-83, 0609/87-08-60

TELEFON GSM MOTOROLA V 50 bez SIM locka, gwarancja 8miesiący, - 430 zł. Wrocław, tel. 0503/18-56-57

TELEFON GSM MOTOROLA V 50 bez SIM locka, - 450 zł lub zamiennie na Nokię 8210, uszkodzoną lub inny sprawny lub uszkodzony. Wrocław, tel. 071/792-12-30, 0501/82-02-37

TELEFON GSM MOTOROLA V 66 fabrycznie nowy, na gwarancji, - 780 zł. Oleśnica, tel. 0503/71-03-00, 0503/32-67-00

TELEFON GSM MOTOROLA V 66, - 760 zł. Oleśnica, tel. 0601/75-33-04

TELEFON GSM MOTOROLA V 70 nowy, z zestawem słuchawkowym, - 1.490 zł. Wrocław, tel. 071/781-95-99

TELEFON GSM NOKIA 2110 bateria, ladownarka, uszkodzony wyświetlacz, - 100 zł. Wrocław, tel. 0601/73-78-38

TELEFON GSM NOKIA 3110 stan idealny, - 270 zł. Legnica, tel. 0503/41-64-52

TELEFON GSM NOKIA 3110, - 120 zł. Wałbrzych, tel. 074/841-61-72, 0603/51-52-37

TELEFON GSM NOKIA 3110 ladownarka, pokrowiec, instrukcja, z kartą TAK TAK, zadbane, - 80 zł. Wrocław, tel. 0502/74-10-70

TELEFON GSM NOKIA 3210 bez SIM locka, pudełko, - 200 zł. Oława, tel. 0601/56-64-59

TELEFON GSM NOKIA 3210, - 200 zł. Wałbrzych, tel. 074/841-61-72, 0603/51-52-37

TELEFON GSM NOKIA 3210 lad, sieciowa, bez SIM locka, pudełko, instr. w jezy. polskim, sprawny, - 220 zł. Wrocław, tel. 0600/49-93-24

TELEFON GSM NOKIA 3210 lad, sieciowa, menu w jezy. polskim, 2-systemowy, bez SIM locka, stan b. dobry, - 55 zł lub zamiennie na droższy. Wrocław, tel. 0503/36-38-35

TELEFON GSM ERICSSON R 310F na gwarancji, - 180 zł. Bolesławiec, tel. 0604/24-96-57

JOCKERS 300 TURBO PLAY

Automaty zręcznościowe JOCKERS 300, SUPPATRON, LOTUS, TURBO PLAY i inne. Żory, ul. Boryńska 7, tel. 0600/33-52-43, 0601/50-93-73



KUPIE KSIĄŻECZKĘ MIESZKANIOWĄ lub pomożemy w realizacji premii gwarancyjnej. Wrocław, tel. 0601/93-69-39

NAWIAŻĘ WSPÓŁPRACĘ z odbiorcami runa leśnego (jągoty, borówki, aronia, jeżyny, grzyby). Polkowice, tel. 0600/45-73-34

NAWIAŻĘ WSPÓŁPRACĘ organista, śpiewający, własny sprzęt i transport, wesela, dancingi, imprezy okolicznościowe. Wrocław, tel. 071/357-79-00

NAWIAŻĘ WSPÓŁPRACĘ z importerem telefonów GSM Wrocław, tel. 0691/20-59-56

NAWIAŻĘ WSPÓŁPRACĘ - producent ekskluzywnych mebli incognito Design, poszukuje partnera finansowego w celu utworzenia sieci handlowej na terenie kraju. UWAGA - korzystne warunki współpracy! Wrocław, tel. 0609/44-63-07

NAWIAŻĘ WSPÓŁPRACĘ z osobami poszukującymi nowych produktów do sprzedaży bezpośredniej. Wrocław, tel. 0601/68-96-57

NAWIAŻĘ WSPÓŁPRACĘ z właścicielami nietypowych samochodów, limuzyn, aut sportowych, dorożek, na terenie Wrocławia. Wrocław, tel. 0608/29-08-42

NAWIAŻĘ WSPÓŁPRACĘ z producentami lub importerami odzieży damskiej i dziecięcej, w celu wyprzedaży resztek produkcyjnych. Wrocław, tel. 0504/87-04-30

ODZYSKIWANIE PREMII GWARANCYJNEJ Wrocław, tel. 0505/64-45-96

POMOGĘ W REALIZACJI MIENIA ZABUŻAŃSKIEGO Wrocław, tel. 0502/32-16-50

POMOGĘ W REALIZACJI PREMII GWARANCYJNEJ z książeczek mieszkaniowych. Wrocław, tel. 0601/93-69-39

POSIADAM POWIERZCZNIĘ magazynową, 350 m², na Sepolinie, znających obsługę wózka widłowego, podejmię współpracę. Wrocław, tel. 0501/14-35-63

POSZUKUJĘ WSPÓLNIKA posiadającym pomieszczenia warsztatowe Dzierżoniów, tel. 074/831-27-99, 0503/79-73-39

POSZUKUJĘ WSPÓLNIKA do zakładu lakierniczego, posiadającym sprzęt oraz pomieszczenia, nawiążę współpracę z zakładem blacharskim lub osobami handlującymi samochodami. Trzebnica, tel. 071/312-74-54

POSZUKUJĘ WSPÓLNIKA w celu uruchomienia produkcji okien, hurtowni lub innej działalności, posiadającym budynek parterowy o pow. 280 m², w centrum Wałbrzycha, wszystkie media, dogodny dojazd, utwardzony plac, parking. Wałbrzych, tel. 0503/35-77-99

POSZUKUJĘ WSPÓLNIKA z gotówką do działalności biurowej. Wrocław, tel. 0504/96-09-84

POSZUKUJĘ WSPÓLNIKA z niedużą gotówką, 5.000-8.000 zł, mam pomysł na dobry biznes. Wrocław, tel. 0505/27-20-81

PRZYJMĘ POŻYCZKĘ w wysokości 45.000 zł na okres 3 lat, zabezpieczenie wekslowo-notarialne. Wrocław, tel. 0501/25-90-96

PRZYJMĘ W KOMIS towar z wystawek, do nowo otwartego punktu. Kamienna Góra, tel. 075/645-06-00

SPOŁKA Z O.O. 1-osobowa, bez zadłużeń, - 6.500 zł. Głogów, tel. 0602/32-20-31

SPOŁKA Z O.O. założona w 2001 r., nie rozpoczęła działalności, - 4.200 zł. Smolec, gm. Kąty Wrocławskie, tel. 071/316-86-48

UDZIAŁY W SPÓŁCIE Z O.O. (50%) prowadzącej ośrodek wczasowy nad morzem (pow. 1,8 ha, b. ładnie położony, 200 m od morza, w Łazach k. Mielnia), - 350.000 zł. Wrocław, tel. 071/332-31-90, 0502/53-77-58

UDZIELE KREDYTU gotówkowego, bez poręczy. Wrocław, tel. 071/372-53-91

UDZIELE KREDYTU gotówkowego. Wrocław, tel. 071/342-87-81 w godz. 9-17 (pn-pt)

UDZIELE POŻYCZKI u klienta w domu. Legnica, tel. 076/722-26-56, 0601/58-45-34

ZLECĘ PRODUKCJĘ PASKÓW DO SPODNI. Lwówek Śląski, tel. 075/784-31-22, 0605/99-09-88

MASZYNY I URZĄDZENIA

AGREGAT CHŁODNICZY wydajność 46 m³/godz., - 1.200 zł. Jelcz-Laskowice, tel. 071/318-21-02, 071/318-65-37

AGREGAT CHŁODNICZY COPELAND używany, stan b. dobry, - 1.800 zł. Kamieniec Wrocławski, tel. 071/318-54-31, 0604/99-83-91

AGREGAT CHŁODNICZY LINDE DL-LP 401, wydajność 13 m³/godz., - 700 zł. Olesno, tel. 034/359-66-34

AGREGAT CHŁODNICZY MANEUROP GM 32 parownik 2-wentylatorowy, sterownik elektryczny, - 2.000 zł. Oława, tel. 071/313-37-97

AGREGAT PRĄDOWY 2 kW, 2 wyjścia, nowy, - 1.200 zł. Gryfów Śl., tel. 075/781-42-63

AGREGAT PRĄDOWY HONDA 6 kW, nowy, - 5.200 zł. Legnica, tel. 076/722-39-56

AGREGAT PRĄDOWY stacjonarny, 60 kW, silnik 6-cylindrowy Leyland + prądnicą prod. niemieckiej oraz szafa sterownicza, - 25.000 zł. Legnica, tel. 0607/24-48-34

AGREGAT PRĄDOWY ET 4300 4.1 kW, prod. angielskiej, mało używany, z obudową, silnik benzynowy, - 1.800 zł. Leszno, tel. 065/520-56-71 po godz. 19

AGREGAT PRĄDOWY HONDA 220/380 V, - 2.500 zł. Lubin, tel. 0607/61-85-80

AGREGAT PRĄDOWY HONDA ED 1900 X 1700 W, - 1.100 zł. Nysa, tel. 0609/76-62-99

AGREGAT PRĄDOWY ELECTRA BACUM, - 3.400 zł. Prudnik, tel. 077/437-61-30, 0608/79-98-58

AGREGAT PRĄDOWY PR-TW, P-55 silnik 4-cylindrowy, - 6.000 zł. Wrocław, tel. 0601/70-23-44

AGREGAT PRĄDOWY na 380/220 V, - 4.000 zł + VAT. Ząbkowice Śląskie, tel. 074/641-23-45

AGREGAT PRĄDOWY P-75 J-111A, 1981 r., diesel prod. niemieckiej, 4-cylindrowy, chłodzony powietrzem, - 5.500 zł. Wrocław, tel. 0601/70-23-44

AGREGAT SPRĘŻARKOWY zbiornik 500 l, wydajność 1250 m³/godz., - 5.600 zł. Prudnik, tel. 077/437-61-30, 0608/79-98-58

AGREGATY PRĄDOWE moc 50 - 200 kW, ceny od 5 000 zł. Wrocław, tel. 0601/70-23-44

AUTOMAT KIELICHUJĄCY DO RUR PCV średn. 110-250 mm, - 100.000 zł + VAT. Twardogóra, tel. 071/315-82-17, 071/315-94-98, 0601/70-60-04

BUTLA GAZOWA na gaz propan-butany, 11 kg - 30 zł. Jawor, tel. 076/870-60-09

BUTLA GAZOWA z dwulitrenkiem węgla - 150 zł oraz z argonem - 230 zł, legalizowane. Wrocław, tel. 071/372-84-62

BUTLA TLENOWA duża. Wrocław, tel. 0503/59-49-62

BUTLE GAZOWE z dwulitrenkiem węgla, 6 kg, - 100 zł. Wrocław, tel. 0607/96-28-44

BUTLE GAZOWE z dwulitrenkiem węgla, 30 kg, 8 szt., pełne legalizowane - 100 zł/szt. Złoty Stok, tel. 074/817-51-39

CHŁODNIA STACJONARNA agregat do -35 stopni, idealna do lodów lub mroźnek, 3 szt. - 10.000 zł/szt. + VAT. Żmigród, tel. 071/385-24-21, 0601/74-66-67

CYKLIARKA bębnowa, do parkietu, prod. niemieckiej, 220 V, mało używana, - 2.600 zł. Radom, tel. 048/322-11-14

CYKLIARKA SP-25 220V, 1,5 kW, mało używana, - 1.500 zł. Wałbrzych, tel. 0606/62-43-32

CYKLIARKA, - 900 zł. Wrocław, tel. 071/321-42-35

CZOPIARKA 1-stronna, - 11.000 zł. Kalisz, tel. 062/761-81-40, 0605/31-89-10

CZOPOWNICA STOLARSKA, - 1.200 zł. Wrocław, tel. 071/341-68-56

DLUTOWNICA ŁAŃCUCHOWA KORONOWO + łańcuszek, - 2.500 zł. Lubin, tel. 0607/07-65-45

DRUT SPAWALNICZY w osłonie CO2 - 20 zł/paczka. Dzierżoniów, tel. 074/831-27-99, 0503/79-73-39

DRUT SPAWALNICZY do aluminium, fi 1 mm, 5 kg - 250 zł. Wałbrzych, tel. 074/841-48-38

DWUPILA Sopot, 1961 r. bez podcinania, - 1.550 zł. Wrocław, tel. 071/346-23-10, 0601/70-33-89

DYSTRYBUTOR PALIWA licznik mechaniczny, prod. czeskiej, - 3.500 zł. Dzierżoniów, tel. 0603/22-49-45

DŹWIG boczny, mechaniczny, nośność 1 t, długość wysięgnika 4 m, - 700 zł. Wrocław, tel. 0601/76-37-70

DŹWIG montowany przy ścianie, dł. wysięgnika 4,5 m, - 700 zł. Wrocław, tel. 0605/72-08-53

DŹWIG HDS do drewna stosowego, zasięg 3 m, - 4.500 zł. Wrocław, tel. 0602/61-93-89

DŹWIG HDS, 1989 r. udźwig 3 tony, aktualny dozór, stan b. dobry, - 6.000 zł. Nysa, tel. 077/433-07-97, 0606/33-81-88

ETYKIECIARKA DO OPAKOWAŃ (butelki, słoiki), typ US-120, 1992 r., - 4.000 zł. Złoty Stok, tel. 074/817-51-39

FREZARKA GOMAD z podtrzymką, żeliwna, stan b. dobry, - 3.600 zł. Lubin, tel. 0607/07-65-45

FREZARKA do obróbki komutatorów, - 1.500 zł. Wrocław, tel. 0601/55-78-28

FREZARKA GOMAD, 1985 r. dolnowrzecionowa, 4 prędkości lewe, 4 prędkości prawe, stan idealny, - 4.900 zł. Lubin, tel. 0607/07-65-45

FREZARKA GOMAD, 1997 r. z bocznym wózkiem i posuwem, stan idealny, - 9.200 zł. Lubin, tel. 0607/07-65-45

FREZARKA DO DREWNA, 1994 r. prod. niemieckiej, - 4.000 zł. Jelenia Góra, tel. 075/764-80-91, 0605/05-59-56

FREZARKA - PILARKA JAROMA, 1986 r. 2 napędy obrotów, - 4.500 zł. Lubin, tel. 0607/07-65-45

WAKACYJNA PROMOCJA „AUTO GIEŁDY” REKLAMY AŻ DO 40% TANIEJ SZCZEGÓŁY NA STRONIE 10.

GIETARKA DO RUR I PRĘTÓW hydrauliczna, - 600 zł. Wrocław, tel. 071/346-23-10, 0601/70-33-89

GIETARKA DO STALI fi 40, nowa, - 2.000 zł. Wrocław, tel. 071/311-60-95

GILOTYNA DO DREWNA, - 4.000 zł. Świdnica, tel. 074/852-55-28

GŁOWICA z warstwą posilżogową, do HDPE, - 10.000 zł + VAT. Twardogóra, tel. 071/315-82-17, 071/315-94-98, 0601/70-60-04

GŁOWICA DO FREZARKI FYA-32 do pionowego frezowania, - 1.100 zł. Strzelin, tel. 0692/50-57-56

GŁOWICE PITLERA gwintujące, nr 3 i 4 - 900 zł. Świebodzice, tel. 074/854-49-51

GRUBOŚCIÓWKA FOD 80 żeliwna, fabryczna, - 4.600 zł. Lubin, tel. 0607/07-65-45

GRUBOŚCIÓWKA JAROMA, 1987 r. 3-stronna, el. blat, hamulec + głowice, stan b. dobry, - 9.200 zł. Lubin, tel. 0607/07-65-45

GRUBOŚCIÓWKA, 1997 r. 4-stronna, mało używana, - 21.000 zł. Jaworzyna Śl., tel. 0603/21-11-68, 0601/88-03-34

HONOWNICA DO CYLINDRÓW prod. polskiej, stan b. dobry, - 3.900 zł. Nowa Ruda, tel. 0601/82-11-89

IGŁOFILTRY do odwadniania terenu, 50 igieł, - 8.500 zł. Lubin, tel. 076/843-55-26, 0602/43-83-51

IMADŁO KOWALSKIE, - 120 zł. Wrocław, tel. 071/352-52-20

KABINA LAKIERNICZA SAICO, 1990 r. stan b. dobry, - 4.600 EUR. Czerwonka Woda, tel. 075/778-86-52, 0691/54-66-11

KALIBRATOR próżniowy, do produkcji rur PCV, - 10.000 zł. Twardogóra, tel. 071/315-82-17, 071/315-94-98, 0601/70-60-04

KARCHER z graniem wody, - 2.500 zł. Krotoszyn, tel. 0609/91-53-34

KARCHER HDS 697 ciepła i zimna woda, stan b. dobry, serwisowany - 2.500 zł. Wrocław, tel. 0503/16-71-96

KARCHER HDS 800 z przewodem i łancą, - 1.600 zł. Milicz, tel. 071/384-24-31, 0609/46-79-51

KARCHER NT 700 odkurzacz przemysłowy, - 500 zł. Zielona Góra, tel. 068/351-42-99 po godz. 20, 0600/34-89-66

KRUSZARKA DO LODU wydajność 1 t/doba, - 13.000 zł. Kottowice, gm. Oborniki Śląskie, tel. 071/310-75-40

KUPIE AGREGAT PRĄDOWY HONDA turystyczny lub małej mocy. Wrocław, tel. 0601/55-78-28

KUPIE BUTLĘ TLENOWĄ 27 l, z legalizacją. Jelcz-Laskowice, tel. 0608/82-30-81

KUPIE DYSTRYBUTOR do tankowania gazu do samochodów. Międzybórz, tel. 062/785-69-27 wieczorem, 0600/57-72-38

KUPIE DYSTRYBUTOR PALIWA do gazu, do tankowania samochodów. Międzybórz, tel. 062/785-69-27 wieczorem, 0600/57-72-38

KUPIE MASZYNĘ DO PRODUKCJI DREWNA KOMINKOWEGO. Stronie Śl., tel. 074/814-17-66

KUPIE MASZYNĘ : wyrówniarką (fabryczna), wiertarką poziomą, oryg., frezarką dolno i górnoprzecionową (fabryczna). Bolesławiec, tel. 0607/07-65-45

KUPIE MASZYNĘ MASARSKIE Siechnice, tel. 071/311-41-54

KUPIE MASZYNĘ STOLARSKIE czopiarka, piła formatowa, z podcinakiem lub bez, grubościarka fabryczna. Lubin, tel. 0607/07-65-45

KUPIE PIEC HARTOWNICZY 24 kW. Oława, tel. 071/313-36-69 do godz. 15.30

KUPIE PIŁĘ SPALINOWĄ chętnie Stihl, Husqvarna. Trzebnica, tel. 071/312-74-54

KUPIE PIŁY tarczowe i frezy do metalu. Siechnice, tel. 071/311-41-54

KUPIE PODNOŚNIK SAMOCHODOWY TYP „ZABA” udźwig 2 t. Głogów, tel. 076/832-26-00, 0504/22-59-14

KUPIE POMPĘ GLEBINOWĄ mogą być do remontu. Wrocław, tel. 071/354-55-42, 0501/15-37-14

KUPIE SILNIKI, motoreduktory i przekładnie. Siechnice, tel. 071/311-41-54

KUPIE SPAWARKĘ MIGOMAT 220 V, nową lub używaną. Wrocław, tel. 071/786-90-93, 0601/72-52-12

LINIA DO PRODUKCJI PALUSZKÓW SŁOŃNYCH i ciast + mikser do rozrabiania i mielenia, - 2.200 zł. Wrocław, tel. 071/362-84-59

LINIA DO PRODUKCJI RUR PLASTIKOWYCH średn. 50-160 mm. Wyłaczarka - 100.000 zł. głowica - 7.000 zł. piła - 7.000 zł. kielicharka średn. 50 mm - 7.000 zł i inne. Twardogóra, tel. 071/315-82-17, 071/315-94-98, 0601/70-60-04

ŁOŻYSKA TOCZNE różnej, cena od 7-10 zł. Leszno, tel. 0602/85-03-52

MASZT HYDRAULICZNY wys 5 m, - 500 zł. Wądroże Wielkie, tel. 076/887-44-86, 0600/30-22-22

MASZYNA DO CZYSZCZENIA Kobra, do dużych powierzchni, akumulatorkowa, - 2.000 zł. Milicz, tel. 0609/46-79-51

MASZYNA DO MIELENIA BUCHLER, - 3.000 zł. Kalisz, tel. 062/766-04-37

MASZYNA DO PRAŻENIA PROBAT zasp 40 kg, do orzechów, kawy itp., - 4.000 zł. Kalisz, tel. 062/766-04-37

MASZYNA DO PRODUKCJI MAKARONU LAPRECIOZA włoska, + suszarnia, - 12.000 zł. Wałbrzych, tel. 074/664-28-03

MASZYNA DO PRODUKCJI PAPIERU TOALETOWEGO, - 18.000 zł + VAT. Grodków, tel. 077/415-30-93

MASZYNA DO WYKRAWANIA KASETONÓW, - 7.000 zł. Namysłów, tel. 077/410-37-01, 0505/30-15-49

MASZYNA DUKARSKA ROMAYOR 313, - 10.000 zł. Wrocław, tel. 071/785-09-33

MASZYNA KRAWIECKA do szycia ciężkiego, ze stolem, prod. niemieckiej, - 500 zł. Świdnica, tel. 074/640-60-22

MASZYNA KRAWIECKA MINERWA dziurkarka - 2.500 zł. Wołów, tel. 071/389-30-28

MASZYNA KRAWIECKA MINERWA przemysłowa, podwójny transport, stan dobry, - 700 zł. Wrocław, tel. 071/353-76-96, 0603/37-56-85

MASZYNA POLIGRAFICZNA ROT 625 prod. niemieckiej, - 3.000 zł. Wrocław, tel. 071/785-48-77, 0605/64-55-33

MASZYNA SZWESKA CLAES, - 750 zł. Wrocław, tel. 071/328-00-88, 0604/56-89-26

MASZYNA ZAMIATAJĄCO-MYJĄCA KOBRA do czyszczenia dużych powierzchni, - 2.000 zł. Milicz, tel. 0609/46-79-51

MASZYNY DO PRODUKCJI KUBKÓW walfowych, do lodów, - 3.000 zł. Krotoszyn, tel. 062/725-33-95

MASZYNY DO PRODUKCJI OKIEN PCV i aluminiowych, odbiór natychmiastowy, ceny od 5.000 zł. Kamieniec Wrocławski, tel. 071/318-54-31, 0604/99-83-91

MASZYNY DO PRODUKCJI WTRYSKAREK - 5.000 zł/szt. Wrocław, tel. 0501/72-90-85

SPRAWKAWIROWA 350, 1-1000 zł. Wrocław, tel. 071/368-78-43
SPRĘŻARKA WAN po remoncie kapitalnym, - 2.250 zł. Grabonow Wielkie, tel. 071/315-77-00
SPRĘŻARKA butla 90 l, 6 atm, - 570 zł. Grodków, tel. 077/415-13-44
SPRĘŻARKA WSKYK, - 4.500 zł. Kalisz, tel. 062/761-81-40, 0605/31-89-10
SPRĘŻARKA WAN 300l, wydajność 40 m³/min., stan b. dobry, - 2.700 zł. Luban, tel. 0607/07-65-45
SPRĘŻARKA spaliniowa, - 11.500 zł. Lubin, tel. 076/843-55-26, 0602/43-83-51
SPRĘŻARKA do nabijania butli do nurkowania, - 2.500 zł. Opole, tel. 077/464-74-45
SPRĘŻARKA 3-litkowa, zbiornik 180 l, - 1.000 zł. Piaski, tel. 065/571-97-89 do godz. 15, 065/571-95-49 po godz. 15
SPRĘŻARKA AGRE COMPRESSOREN Mobby Star 401, zbiornik 25 l, silnik 1,5 kW, maksymalne ciśnienie 8 atm, - 350 zł lub zamienie na kosiarke do trawy, spaliniowa, z napędem. Pisarzowice, tel. 075/742-88-38 po godz. 18
SPRĘŻARKA 4-cylindrowa, - 2.000 zł. Wrocław, tel. 0601/70-23-44
SPRĘŻARKA prod. włoskiej, system BLOK, zbiornik 100 l, 11 bar, - 1.000 zł. Wrocław, tel. 071/341-68-56
SPRĘŻARKA, 1994 r., 10 bar, 30 kW, stan b. dobry, - 7.900 zł. Lwówek Śląski, tel. 075/789-93-03
SPRĘŻARKA ORLIK, 1998 r. silnik 3 kW, wydajność 17 m³/h, poj. 150 l, stan idealny, - 2.100 zł. Oleśnica, tel. 071/314-77-54, 0607/52-63-16
SPRĘŻARKA SPALINIOWA WD-63, 1983 r. silnik SW-400 (1995 r.) nowy model, - 6.500 zł. Oleśnica, tel. 071/794-47-90, 0607/94-52-82
SPRĘŻARKI warsztatowe, poj. 1000 l moc 1,5 kW, z osprzętem, fabryczna, cena 950 zł, poj. 300 l, moc 4 kW, z osprzętem, robiona, - 1.200 zł, poj. 90 l, moc 9 kW, z osprzętem - 1.000 zł. Chojnów, tel. 076/818-88-05, 0604/36-89-75
STÓŁ ELEKTROMAGNETYCZNY wym. 500x200 mm, 100/220 V, - 850 zł. Strzelin, tel. 071/392-35-39
STÓŁ WIBRACYJNY 380 V, oryginalny silnik, płyta 50x80 cm, stan dobry, - 450 zł. Bożków, tel. 074/871-46-31, 0691/56-45-90
STRUGARKA, - 350 zł. Wińsko, tel. 071/389-87-08, 0692/68-28-12
STRUGARKOWYRÓWNIARKA DO DREWNA ELU - 2.900 zł. Legnica, tel. 0692/91-13-03
SUSZARNIA ROTACYJNA STELLA, 1996 r. kontener, poj. 15 ton, - 70.000 zł. Brzezinka Średzka, tel. 071/317-11-25
SUWNICA UDT 8 ton, technicznie sprawna, - 20.000 zł. Katowice, tel. 0601/49-45-59
SZLIFIERKA DO METALU SWB-25 kłowa, - 3.000 zł. Pegów, gm. Oborniki Śląskie, tel. 071/310-73-20
SZLIFIERKA DO WALKÓW uniwersalna, - 7.000 zł. Wrocław, tel. 071/328-16-11
SZLIFIERKA KĄTOWA DORN 230 2000 W, 6000 obr./min, wolny rozruch, - 180 zł. Bożków, tel. 074/871-46-31, 0691/56-45-90
SZLIFIERKA TAŚMOWA SŁUPSK dl. stołu 2,3 m, stan dobry, - 3.000 zł. Luban, tel. 0607/07-65-45
SZLIFIERKOPOLERKA DO METALU, - 1.000 zł. Twardogóra, tel. 071/315-82-17, 071/315-94-98, 0601/70-60-04
TARCE DIAMENTOWE CEDIMA, NORTON, SANKYO ceny od 120 zł. Legnica, tel. 076/722-39-56
TOKARKA półautomatyczna, po remoncie kapitalnym, - 1.500 zł. Twardogóra, tel. 071/315-82-17, 071/315-94-98, 0601/70-60-04
TOKARKA REWOLUCYJNA, - 3.000 zł. Wrocław, tel. 0606/73-39-15
TOKARKA TUR-50S, 1984 r. sterowana numerycznie, - 22.000 zł. Ostrów Wlkp., tel. 062/738-45-31
TOKARKA UNIwersalna 16K20 długość toczczenia 1.000 mm, przeswł wierzchońca 52 mm, przyspieszony posuw wzdłużny i poprzeczny, 5.300 zł. Strzelin, tel. 0692/50-57-56
TOKARKA UNIwersalna prod. radzieckiej, - 1.800 zł. Wrocław, tel. 0601/79-66-30
TOKARNIA PORĘBA dl. toczczenia 3 m, - 10.000 zł. Twardogóra, tel. 071/315-82-17, 071/315-94-98, 0601/70-60-04
TRAK taśmowy, mało używany, - 12.000 zł. Oleśnica, tel. 071/398-84-01
TRANSFORMATORY do reklam neonowych, 2x5 kV, używane, po remoncie - 200 zł/szt. (możliwość wystawienia faktury VAT). Wrocław, tel. 0501/45-31-58
WAGA SAMOCHODOWA 25 t, - 8.000 zł. Brzeg, tel. 077/416-60-10, 0602/21-10-75
WALCE DO GUMY prod. niemieckiej, - 25.000 zł. + VAT. Twardogóra, tel. 071/315-82-17, 071/315-94-98, 0601/70-60-04
WAŁ DO STRUGARKI szer. 35 cm, nowy, na 3 noże, - 150 zł. Wrocław, tel. 0505/43-32-17
WAŁ SZKLARSKI kompletny, - 2.000 zł. Głogów, tel. 076/832-17-74
WANNA PRÓŻNIOWA do prod. rur PCV, - 80.000 zł. Twardogóra, tel. 071/315-82-17, 071/315-94-98, 0601/70-60-04
WCIĄGARKA LINOWA budowlana, do 30 m, udźwign 200 kg, - 2.000 zł. Świebodzice, tel. 074/666-92-42, 0601/57-06-85
WCIĄGARKA SUWNICOWA prod. bułgarskiej, - 1.200 zł. tel. 0601/73-18-74
WENTYLATOR PROMIENIOWY, - 550 zł. Świdnica, tel. 074/852-46-56, 0501/67-02-42
WENTYLATOR WYCIĄGOWY 2-stanowiskowy, silnik 2,2 kW, nowy, - 750 zł. Wrocław, tel. 071/346-69-69
WENTYLATORY kominowe, 2 szt. - 50 zł/szt. Wrocław, tel. 071/364-54-01
WĘZE DO BUTLI GAZOWYCH - 3 zł/m b. Wrocław, tel. 0502/30-00-07
WYBROPSA obecnie przeznaczona do produkcji płytek chodnikowych, - 4.500 zł. Wrocław, tel. 0607/53-52-90
WIELOPIŁA DO DREWNA, - 400 zł. Świdnica, tel. 074/852-55-28
WIERTARKA HILTI TE 14 z walizką, stan b. dobry, - 850 zł. Kamieniec Wrocławski, tel. 071/318-54-31, 0604/99-83-91
WIERTARKA GOMAD wielowrzecionowa, 27 wrzecion, - 5.000 zł. Luban, tel. 0607/07-65-45
WIERTARKA ELEKTRYCZNA BOSCH 220 V, - 300 zł. Wrocław, tel. 071/359-40-39
WIERTARKA KADŁUBOWA typ ciężki, - 2.000 zł. + VAT. Twardogóra, tel. 071/315-82-17, 071/315-94-98, 0601/70-60-04

WIERTARKA PROMIENIOWA WRS 25, - 2.800 zł. Luban, tel. 075/721-71-52
WIERTARKA STOŁOWA DORN DTD 13/5 180 W, nowa - 220 zł. Bożków, tel. 074/871-46-31, 0691/56-45-90
WIERTARKA STOŁOWA 220 V, 5-biegowa, średnica do 13 mm, podstawa obrotowa, - 380 zł. Marciszów, tel. 075/741-09-92, 0603/98-23-44
WIERTARKA STOŁOWA, - 700 zł. Olawa, tel. 071/313-15-31
WIERTARKA STOŁOWA, - 900 zł. Wrocław, tel. 071/332-48-87
WIERTARKA UDAROWA HILTI TTE-75 stan dobry, bez walizki, - 2.500 zł. Smardzów, woj. oleśnicki, tel. 0691/40-46-80
WIERTARKI HILTI oraz młoty udarowe, od 500 zł. Wrocław, tel. 0600/81-48-74
WIERTARKI ELEKTRYCZNA HILTI TE-1, TE-15, TE-55, TE-76, profesjonalne od 700 zł/szt. Wrocław, tel. 0600/81-48-74
WIERTŁO do wiercenia studni ogrodowych, - 140 zł. Wrocław, tel. 0504/46-76-72
WIERTNICA SPALINIOWA TANAKA, - 1.900 zł. Lubin, tel. 076/722-39-56, 0605/07-59-12
WIERTNICA SPALINIOWA TANAKA, 1999 r., 50 cm wiertło fi 20 mm, - 1.900 zł. Legnica, tel. 076/722-39-56, 0605/07-59-12
WÓZEK PALETOWY nowy 2 t, stan b. dobry, - 480 zł. Walbrzych, tel. 074/666-55-17
WÓZKI MAGAZYNOWE 2-osiove, resory, udźwign 2 ton - 350 zł/szt. Wrocław, tel. 0601/76-37-70
WÓZKI MAGAZYNOWE 2-osiove, udźwign 2 tony - 350 zł/szt. Wrocław, tel. 0605/72-08-23
WTRYSKARKA KUASY 5000/630 prod. niemieckiej, - 25.000 zł. + VAT. Twardogóra, tel. 071/315-82-17, 071/315-94-98, 0601/70-60-04
WTRYSKARKA HYDRAULICZNA ziemniaczna, duża, wtrysk 300 gram, - 4.500 zł. Strzegom, tel. 074/855-19-19
WYCIĄG PYŁU, - 1.100 zł. Luban, tel. 0607/07-65-45
WYCIĄG TROCIN, - 5.000 zł. Kalisz, tel. 062/761-81-40, 0605/31-89-10
WYCIĄG TROCIN 7,5 kW, 2800 obr./min, 8500 m³, z cyklolem, rury, dodatkowo wózek paletowy (długi, udźwign 2,5 tony), - 2.250 zł. Wrocław, tel. 071/361-37-05
WYKRAWARKA walcowa, - 7.000 zł. Namysłów, tel. 077/410-37-01, 0505/30-15-49
WYŁĄCZNIKI typu APU, różne, od 200 zł/szt. Bolesławiec, tel. 075/732-77-54
WYPOSAŻENIE PUNKTU DORABIANIA KLUCZY - dwie koparki, surowki, wieszaki, - 10.000 zł. Twardogóra, tel. 0691/35-66-52
WYPOSAŻENIE WARSZTATU SAMOCHODOWEGO podnosnik pneumatyczny, 1-punktowy oraz wulkanizator do depek, - 1.800 zł., tel. 0692/20-15-68
WYRÓWNIARKA, - 4.500 zł. Kalisz, tel. 062/761-81-40, 0605/31-89-10
WYRÓWNIARKA ŻNIN 60', 4-nożowa, hamulec, dl. stołu 2,5 m, - 2.550 zł. Luban, tel. 0607/07-65-45
WYRÓWNIARKA oryginalna, - 1.500 zł. Piskorzów, gm. Domaniów, tel. 071/303-06-55
WYRZYNARKA DO DREWNA ręczna, nowa, - 55 zł. Wrocław, tel. 0505/66-22-43
WYTCZARKA DO BĘBONÓW, - 800 zł. Wrocław, tel. 0601/79-66-30
WYTLĄCZARKA T90 do tworzyw sztucznych, jednoślismakowa, stan dobry, - 25.000 zł. + VAT. Twardogóra, tel. 071/315-82-17, 071/315-94-98, 0601/70-60-04
WYTLĄCZARKA T 14/8 M, 1985 r. dwuślismakowa, - 125.000 zł. + VAT. Twardogóra, tel. 071/315-82-17, 071/315-94-98, 0601/70-60-04
ZGRZEWARKA PUNKTOWA ZPA-8 stan b. dobry, - 5.000 zł. Kłodzko, tel. 074/867-98-12
ZGRZEWARKA PUNKTOWA nowa, do blachy, - 1.000 zł. Leszno, tel. 065/520-36-06
ZGRZEWARKA PUNKTOWA ZPK-80 kieszonowa, - 800 zł. Tamowskie Góry, woj. opolskie, tel. 0501/29-50-70
ZWIĄZKA DO BLACHY dekarcka, - 6.000 zł. Olmuchów, tel. 0692/69-33-87

MATERIAŁY BUDOWLANE I WYROBY HUTNICZE

AGREGAT TYNKARSKI PFT-G4, - 7.500 zł. Starniszcz, woj. strzelecki, tel. 0504/23-30-92
BARAK BUDOWLANY na kolach, - 4.000 zł. Olmuchów, tel. 0692/69-33-87
BARAKOWÓZ, - 1.200 zł. Kąty Wrocławskie, tel. 0502/77-92-37
BARAKOWÓZ, 1994 r. na kółkach, przerobiony na kemping, - 5.000 zł. Olawa, tel. 071/313-88-83, 0606/12-42-14
BEDNARKA ocynkowana - 2 zł/kg, Dzierżoniów, tel. 074/831-27-99, 0503/79-73-39
BELKI SOSNOWE o przekroju 18x22 cm, 8 sztuk, dl. 6 m - 100 zł/szt. Wrocław, tel. 071/373-08-18, 0609/71-57-27
BETONIARKA, - 800 zł. Chrzanów, tel. 071/311-13-52
BETONIARKA 200 l, stan dobry, - 800 zł. Głogów, tel. 076/834-98-07
BETONIARKA 150 l, silnik 3-fazowy, stan dobry, - 600 zł. Krzyżanowice, tel. 071/387-81-54
BETONIARKA 150 l, po remoncie kapitalnym, - 800 zł. Luban, tel. 075/721-39-26
BETONIARKA 150 l, 220 V, 380 V, - 750 zł. Oleśnica, tel. 071/314-98-47
BETONIARKA poj. 120 l, 220 V, - 750 zł. Oleśnica, tel. 071/398-51-60
BETONIARKA 400 l, po remoncie, - 2.000 zł. Pegów, gm. Oborniki Śląskie, tel. 071/310-73-20
BETONIARKA poj. 250 l, 380 V, stan b. dobry, - 900 zł. Popielów, tel. 077/469-71-38, 0608/08-63-13
BETONIARKA 150 l, bez silnika, stan dostateczny, - 100 zł. Radwanice, tel. 0601/56-66-70
BETONIARKA 100 l, 220 V, po remoncie - 550 zł. betoniarka 150 l, 380 V, po remoncie - 1.000 zł/szt. Radwanice, tel. 071/311-77-48, 0603/54-37-38

BETONIARKA 150 l, 100 l - 650 zł i 700 zł. Walbrzych, tel. 0503/35-63-82
BETONIARKA po remoncie, 380 V, 150 l, - 750 zł. Wrocław, tel. 071/346-60-53
BETONIARKA 100 l, - 350 zł. Wrocław, tel. 071/336-80-28, 0501/63-33-40
BETONIARKA 100 l, 3-fazowa, możliwość sprawdzenia, - 700 zł. Wrocław, tel. 0603/95-77-54
BETONIARKA 150 l, - 680 zł. Wrocław, tel. 071/346-23-10, 0601/70-33-89
BETONIARKA 150 l, - 800 zł. Wrocław, tel. 0505/63-63-46
BLACHA ALUMINIOWA falista, 150 m², dl. 1 m, szer. 2,70 m - 20 zł/m². Sosnowka, gm. Podgórzyn, tel. 075/761-07-90
BLACHA CHROMIKOWA kwasoodporna, wym. 2x1 m, grubość od 0,6-0,8 mm - 70 zł/szt. Ostrów Wlkp., tel. 0504/50-06-24
BLACHA KWASOODPORNĄ grub. 10 mm, arkusz 1x2 m, - 300 zł. Krotoszyn, tel. 062/725-78-75
BLACHA MIEDZIANA na rynnny, szer. 68 cm - 13 zł/kg. Środa Śląska, tel. 0601/74-49-31
BLACHA NA OKRYCIE DACHU prod. szwedzkiej - 20 zł/m² oraz blachy trapezowe, ceny od 12,50 zł/m². Wrocław, tel. 071/352-81-97
BLACHA STALOWA 20 mm, arkusz 1200x1300 mm, - 150 zł. Opole, tel. 0606/61-93-49
BLACHA STALOWA nowa, wym. 4x1250x2500 mm, 4x1500x3000 mm, 5x1500x3000 mm, 6x1500x3000 mm, gładka, leżkowa, zeberkowa, cena - 90 zł/kg. Wrocław, tel. 0607/53-52-90
BŁOCZKI BETONOWE 12 x 24 x 50 cm, 800 szt., nadzór budowlany - 2,70 zł/szt. Legnica, tel. 076/854-46-08
BOAZERIA DĘBOWA sezonowana 10 lat, 260 x 80 mm, 40 m², - 1.200 zł. Trzebnica, tel. 071/312-74-54
BOAZERIA SOSNOWA podbitki, cena 15 zł/m². Brzeg, tel. 0503/61-89-03
BOAZERIA ŚWIERKOWA - 17 zł/m² oraz dodatk. Wójciszycze 133a, k. Jeleniej Góry, tel. 075/755-29-39
BRAMA PRZEMYSŁOWA 2-skrzydłowa, stalowa, b. mocna, częściowo przeszklona, ocieplona, wym. 270x270 cm, używana, - 600 zł lub zamienie na deski podłogowe. Wrocław, tel. 071/357-37-54 pogodz. 19, 0609/11-16-94
BRAMA WJAZDOWA zdobiona elementami kultury, - 1.300 zł. Łagiewniki, tel. 0502/61-42-48
BRAMY GARAŻOWE 2-skrzydłowe, nowe, 3 szluki - 500 zł/szt. Ząbkowice Śląskie, tel. 0608/18-44-83
CEGLA ROZBIÓRKOWA - 25 gr/szt. Wrocław, tel. 071/373-08-18, 0609/71-57-27
DACHÓWKA KARPIÓWKA JOPEK gładka - 90 gr/szt., tel. 0609/60-90-75
DACHÓWKA RZYMSKA podbójna, różne kolory - 1,8 zł/szt. Wołów, tel. 071/389-29-90
DESKI baranieckie, I gatunek - 80 zł/m², II gatunek - 60 zł/m² oraz parkiet dębowy, I gatunek - 70 zł/m², II gatunek - 40 zł/m². Jawor, tel. 0692/13-32-58
DESKI SOSNOWE podłogowe - 34 zł/m². Olawa, tel. 071/313-15-31
DESKI OSIENIOWE sezonowane, różne wymiary, od 450 zł/m³. Prusice, tel. 071/312-60-95
DREWNO na więźbę dachową, deski, krokwie, łąły - 490 zł/m³. Wrocław, tel. 0603/28-75-86
DREWNO SOSNOWE kantówki, łąły, kontłaty, deski, różne wymiary - 550 zł/m³. Bagno, tel. 071/310-64-77
DRUT ZBROJENIOWY - 2 zł/kg. Wrocław, tel. 071/364-50-27, 0608/58-32-07
DRZWI różne, nowe, w cenie 250-350 zł. Wądroże Wielkie, tel. 076/887-44-86, 0600/30-22-22
DRZWI BALKONOWE oraz okna balkonowe, drewniane, w cenie 80-100 zł/szt. Kobierzyce, woj. wrocławski, tel. 0600/34-49-06
DRZWI DREWNIANE sosnowe, bez futryny, 2 szt., szer. 90 cm, wewnętrzne - 750 zł/szt., tel. 0604/68-96-17
DRZWI DREWNIANE lazienkowe, nowe, ocieplone drewniana, z małą szybą, wym. 70x200 cm, - 140 zł. Wrocław, tel. 071/346-48-13
DRZWI DREWNIANE wewnętrzne i zewnętrzne, od 270 zł/szt. Wrocław, tel. 0600/35-58-07
DRZWI GARAŻOWE metalowe, wym. 253x220 cm, 2-skrzydłowe, - 100 zł. Siechnice, woj. wrocławski, tel. 0504/20-09-37
DRZWI HARMONIKOWE 200x350 cm, - 600 zł. + VAT. Legnica, tel. 076/850-67-87
DRZWI WAHADLOWE szklane, - 3.000 zł. Legnica, tel. 076/850-67-87
DRZWI WEJŚCIOWE aluminiowe, prod. niemieckiej, od 750 zł. Gromadka, tel. 076/817-20-62
DRZWI WEJŚCIOWE wym. 140x205 cm, pełne + futryna, - 250 zł. Wrocław, tel. 0602/64-24-10
ELEMENTY NA STÓPNIE SCHODÓW dębowe, gr. 25 mm, suche 8% - 1.200 zł. Ścinawka Średnia, tel. 074/871-53-60, 0609/31-58-77
ENERNIT dachowy, duża fala - 5 zł/arkusz. Kluczbork, tel. 077/413-18-27, 0600/24-43-03
FILARY KAMIENNE z podstawami kamiennymi, dla architektów lub hurtowni budowlanej, - 1.000 zł. Bystrzyca Kłodzka, tel. 074/811-84-87 po godz. 21
FOLIA DACHOWA DELTA paroprzepuszczalna - 370 zł/rolka. Wrocław, tel. 071/346-23-10, 0601/70-33-89
FORMY DO PRODUKCJI PUSTAKÓW ciałych i półówek + formy do bloczków betonowych WSP-1220 i stół wibracyjny, - 600 zł. Świebodzice, tel. 074/666-92-42, 0601/57-06-85
FORMY DO PRODUKCJI KOSTKI BRUKOWEJ grubość 6 i 4 cm, cena - 1 zł/szt. Wołów, tel. 071/389-29-90
FORMY DO PRODUKCJI KOSTKI BRUKOWEJ grubość 6,4 cm - 1 zł/szt. Wołów, tel. 071/389-29-90
GIPS BUDOWLANY worki po 5 kg, 200 kg - 170 zł. Wrocław, tel. 071/787-36-75, 0607/54-79-87
GRUZ CEGLANY - 7 zł/l. Wrocław, tel. 0601/77-66-42
GRZEJNIKI z blachy chromoniklowej, 90 żeberrek - 500 zł. Brzeg, tel. 077/416-79-83
GRZEJNIKI KONWEKTOROWE, - 80 zł. Wołów, tel. 071/389-23-28
GRZEJNIKI ŻELIWNIE 80 żeberrek - 4 zł/szt. Syców, tel. 062/785-26-38
KABEL ELEKTRYCZNY 4x2,5 mm², dl. 35 m b. - 120 zł. Wrocław, tel. 0609/27-30-13
KABEL ELEKTRYCZNY 4 x 1200, 24 m - 25 zł/m. Żmigród, tel. 071/385-43-25
KOCIOL DO GRZANIA LEPIKU z palnikiem gazowym, - 600 zł. Wrocław, tel. 071/346-23-10, 0601/70-33-89
KOMIN STALOWY dl. 25 m, 3-częściowy, fi 60 cm, ścianka 6 mm, - 2.000 zł. Góra, tel. 065/543-30-41, 065/543-20-43

KOMIN STALOWY wysokość 7 m, średnica 34 cm, blacha 10 mm, - 750 zł. Wąsosz, woj. górnośląski, tel. 0609/61-78-93
KONSTRUKCJA DACHU STALOWA, nowa, 10x30 m, - 10.000 zł. Kepno, tel. 062/781-92-30
KONSTRUKCJA DACHU metalowa, pokrycie z blachy powlekanej dwustronnie, 130 m², - 5.000 zł. Walbrzych, tel. 074/840-27-58
KONSTRUKCJA HALLI stalowej, skracana, pow. 900 m², - 150.000 zł., tel. 0605/69-24-22
KONSTRUKCJA HALLI wym. 19x98 i 18x86 m, cena 0,80 zł/kg. Wrocław, tel. 0601/70-23-44
KONSTRUKCJA HALLI 1400 m², 20x70 m, cena - 2 zł/kg. Wrocław, tel. 0504/87-27-09
KONSTRUKCJA PAVILONU, domu letniskowego, ściany zewnętrzne, wewnętrzne, dach, pow. zabudowy 2x60 m², - 8.700 zł. Wrocław, tel. 071/355-47-39, 0605/30-03-37
KONSTRUKCJA WIATY stalowa, wym. 44 x 17 x 8 m, - 30.000 zł. Brzeg, tel. 077/416-60-10, 0602/21-10-75
KONSTRUKCJA WIATY stalowa, wym. 10,60 x 24 m, z pokryciem dachowym, - 15.000 zł. Wrocław, tel. 071/322-47-33
KONTENERY, baraki, prod. niemieckiej, sypialne, socjalne, biurowe itp. - od 1.800 zł. Wrocław, tel. 071/313-10-24
KOSTKA BRUKOWA w kształcie koniczyny - 20 zł/m². Luban Śl., tel. 0602/53-07-91
KOSTKA BRUKOWA stan idealny - 120 zł/l. Wrocław, tel. 0601/70-23-44
KOSTKA CHODNIKOWA szara, I gatunek, cena - 22 zł/m². Wrocław, tel. 071/349-22-47, 0501/57-45-59
KOSTKA GRANITOWA o wym. 8x8x8 cm - 100 zł/l. Wrocław, tel. 071/373-08-18, 0609/11-57-27
KUPIE BETONIARKE o poj. 200 lub 250 l, bez silnika albo z uszkożeniem silnikiem, w cenie do 300 zł. Świdnica, tel. 0602/78-74-12
KUPIE BETONIARKE 220V, do 300 zł. Wrocław, tel. 071/352-60-41
KUPIE BŁOCZKI BETONOWE M-6. Olawa, tel. 071/303-34-91
KUPIE CEGŁE SZAMOTOWA może być z rozbiórki. Wrocław, tel. 071/339-76-16, 0607/89-40-32
KUPIE DRABINE ALUMINIOWA wys 3 m. Legnica, tel. 076/856-48-98
KUPIE FOLIE DACHOWE około 200 m². Strzelin, tel. 0603/12-74-08
KUPIE KABEL ELEKTRYCZNY 5x6 i 5x2,5 mm², miedziany, 50 m. Wrocław, tel. 071/341-56-35, 0501/49-21-66
KUPIE KOSTKIE BRUKOWA PUZZLE TRANSBRUK SINUS grubość 60 mm i obrzeża oraz 1 m³. Styroduru, do ocieplenia. Wrocław, tel. 071/357-91-97
KUPIE LUPKI GRANITOWE i grysik. Wrocław, tel. 071/336-50-08
KUPIE MATERIAŁY BUDOWLANE rury PCV, miedziane, koszulki, zawory, wata na ocieplenia, regipsy, styropian, kostka granitowa, wanny, umywalki i inne. Wrocław, tel. 071/339-31-66, 0604/29-95-43
KUPIE MATERIAŁY BUDOWLANE : okna dachowe Fakro lub Velux i inne, stały odbiór. Wrocław, tel. 071/365-90-39, 0606/31-05-90
KUPIE ODPADY BLACHY ALUMINIOWEJ szer. od 10 cm, różne długości Jaworzyna Śl., tel. 074/858-84-57, 0603/21-11-68
KUPIE OKNA PLASTIKOWE wym. 70x75 cm, 80x140 cm, 95x135 cm, drzwi balkonowe, wym. 80x85 cm, 210x230 cm lub podobne. Wrocław, tel. 0602/88-49-49
KUPIE PAPIE i gony bitumiczne, 140 m², z okolic Walbrzycha. Walbrzych, tel. 0503/35-63-82
KUPIE STAL nierdzewną, mogą być odpady, Siechnice, tel. 071/311-41-54
KUPIE WELNĘ MINERALNA i wibrator pograźalny do betonu. Wrocław, tel. 071/333-70-00, 0605/82-49-49
KUPIE ZAGĘSZCZARKĘ GRUNTU do 200 kg. Wrocław, tel. 0607/98-26-50
LEJ DO BETONU do wleża betoniarzkiego, poj. 1 m³, - 600 zł. Legnica, tel. 0602/15-49-83
MARMUR z Uzbekistanu, płyty, grubość 16 mm, wym. 30x30 i 30x60 cm - 150 zł/m². Wrocław, tel. 0607/58-85-48, 0691/18-76-93
MOZAIKA PARKIETOWA bukowa, 45 m² - 15 zł/m². Wrocław, tel. 071/346-23-10, 0601/70-33-89
NIWELATOR LASEROWY QUADRIGA + 2 do stawki, ładowarka samochodową i domowa, okulary, - 4.500 zł., tel. 0503/99-56-16
ODDAM

ANTENA SAT kwadratowa, 120 x 120 cm, z pozycjonerem i obrótnicą, stan b. dobry, - 700 zł. Wrocław, tel. 0503/95-22-55

ANTENA SAT AMSTRAD tuner 2 x LNB, pilot, 2 konwertery, czasza, nowa, na gwarancji, - 390 zł. Wrocław, tel. 071/351-62-15, 0502/62-83-06

ANTENA SAT PHILIPS, - 480 zł. Jelenia Góra, tel. 0605/66-18-50

ANTENA SAT PIONEER, - 750 zł., tel. 0502/85-66-52

ANTENA SAT PIONEER cyfrowa oraz Philips, z aktywną kartą, kompletny zestaw, - 550 zł. Wrocław, tel. 0502/62-83-06

ANTENA SAT PIONEER dekodery, czasza, pudełko, stan b. dobry, - 690 zł. Wrocław, tel. 0504/86-50-59

ANTENA SAT TECHNISAT kompletna, możliwość sprawdzenia, - 180 zł. Legnica, tel. 076/856-35-10

CB-RADIO ALAN 555 stacjonarne, zakres 25-28 MHz, AM, FM, SSB, moc 50 W, mikrofon oryg., stan dobry, karton, - 890 zł. Opole, tel. 077/466-47-38

CB-RADIO MIDLAND + mikrofon i wzmacniacz, - 100 zł. Wądroże Wielkie, tel. 076/887-44-86, 0600/30-22-22

GŁOŚNIKI CANTON PULLMAN RS 6 samochodu, 3-drożne, w cenie 800 - 1.000 zł. Wrocław, tel. 0606/18-76-74

GŁOŚNIKI JVC SP-S200 do miniwieży, 2 x 40W, 6 Om, stan b. dobry, - 70 zł. Wołów, tel. 071/389-65-16 po godz. 15. 0504/85-89-20

GŁOŚNIKI MAGNAT samochodowe, 120 W, - 100 zł. Chojnów, tel. 0609/78-42-43

GŁOŚNIKI MILDTON 110 W, 8 om, 3-drożne, średnica 30 cm, - 400 zł. Wrocław, tel. 071/357-67-58

GŁOŚNIKI TARGA samochodowe, 3-drożne, 4 omy, - 100 zł. Wrocław, tel. 071/784-38-74 wieczorem

GŁOŚNIKI TARGA samochodowe, 3-drożne, 4 omy, 100 W, 2 szt., nowe, - 100 zł. Wrocław, tel. 071/784-34-78, 0605/41-45-56

GŁOŚNIKI TARGO 3-drożne, 4 OM, 100 W, 2 szt., - 100 zł. Wrocław, tel. 071/784-38-74, 0605/41-45-56

GRA TELEWIZYJNA + 2 dżojstiki - 250 zł. Wądroże Wielkie, tel. 076/887-44-86, 0600/30-22-22

K „KINO DOMOWE” ELTAX MOVIE MAXX, 2002 r. wysokiej klasy, zestaw 5 kolumn, frontowe 90 cm, jasne, bukowe skrzynie, atrakcyjny wygląd, fabrycznie nowe, - 1.050 zł. Oleśnica, tel. 0607/82-62-10

K „KINO DOMOWE” PHILIPS odtwarzacz DVD, amplituner, kolumny, - 1.500 zł. Smolec, gm. Kąty Wrocławskie, tel. 071/316-86-48

K „KINO DOMOWE” SONY DAV-S 500 kompletny zestaw, odtwarzacz DVD, amplituner 5x40 W, subwoofer, nowy, na gwarancji, - 2.700 zł. Wrocław, tel. 071/351-62-15, 0502/62-83-06

KAMERA VIDEO V8, stereo, pilot, + kpl. sprzęt, - 500 zł. Wrocław, tel. 0609/02-67-26 po godz. 18

KAMERA VIDEO CANON UC 8000 zoom cyfrowy x 440, efekty cyfrowe, - 700 zł. Wrocław, tel. 0504/64-26-25

KAMERA VIDEO HITACHI male kasety, kaseta matka, torba, przewody, zasilacz, mało używana, stan b. dobry, - 600 zł. Wrocław, tel. 071/351-55-49, 0502/57-88-27

KAMERA VIDEO JVC S-VHS, uszkodzony wizjer, - 300 zł. Bogatynia, tel. 075/774-12-77 po godz. 15

KAMERA VIDEO JVC GR-DVL157E cyfrowa, - 2.500 zł. Wrocław, tel. 0502/64-33-98

KAMERA VIDEO PANASONIC NV-DS29 cyfrowa, nowa, gwarancja, - 2.200 zł. Wrocław, tel. 0609/50-33-00

KAMERA VIDEO SONY DCR-TRV97E cyfrowa, - 3.200 zł. Wrocław, tel. 0607/48-05-86

KAMERA VIDEO SONY Hi8 Pro CCD-V5000E, baterie, ładowarka, pilot, walizka, stan b. dobry, - 2.900 zł. Wrocław, tel. 0504/98-50-37

KAMERA VIDEO SONY TRV-620 nowa, efekty cyfrowe, stabilizacja drgan, - 850 zł. Wrocław, tel. 071/793-70-29

KAMERA VIDEO SONY DCR-TRV18 cyfrowa, nowa, gwarancja, - 3.150 zł. Wrocław, tel. 0609/50-33-00

KAMERY VIDEO cyfrowe, używane, ładowarki, zasilacze, okablowanie - od 2.000 zł/szt. Wrocław, tel. 0607/48-05-86

KOLUMNIA LESLI 20 W, prod. włoskiej, stan b. dobry, - 800 zł. Oleśnica, tel. 071/315-42-00

KOLUMNY 150 W, 4 sztuki, głośniki 8" gwizdek, obite kocem, 2 kolumny 12", 3 z „piezo”, - 900 zł. Świdnica, tel. 074/851-10-21, 0604/43-84-19

KOLUMNY 2x70 W, nowe, 3-drożne, - 340 zł. Wrocław, tel. 0505/95-42-03

KOLUMNY ALTUS 110 W, mało używane, stan b. dobry, - 350 zł. Jelcz-Laskowice, tel. 0608/62-93-25

KOLUMNY ALTUS 140 spalone średnie tony, wykruszone basy, sprawnie gwizdki stan pudełko dobry, - 200 zł. Wrocław, tel. 0603/44-65-71

KOLUMNY ELTAX MILLENIUM 500, 2002 r. 500 W (250 W sinus), bukowe obudowy (wysokie), srebrne membrany, atrakcyjny wygląd, nowe, w kartonach, - 1.200 zł. Oleśnica, tel. 0607/82-62-10

KOLUMNY OPUS 300 wys. 150 cm, - 500 zł. Wrocław, tel. 0502/43-38-86

KOLUMNY SHARP 250 W, podwójne basy, gumowe membrany, wys. 110 cm, - 500 zł. Nysa, tel. 0600/34-26-74

KOLUMNY TONSIL 200 W, - 7.000 zł. Chojnów, tel. 076/818-67-41

KOLUMNY TONSIL Sound Finder, 130 W, 80 cm - 300 zł oraz 50 W - 180 zł. Wrocław, tel. 0601/94-76-24

KOLUMNY TONSIL 60 W, jedna bez maskownicy, stan dobry, kolor brązowy, - 50 zł. Wrocław, tel. 071/781-39-30

KOMPAKT DENON DCM 440 na 5 płyt, z pilotem, - 350 zł. Niemcza, tel. 074/837-80-63

KOMPAKT DENON DCD 695 pilot, - 330 zł. Oława, tel. 0607/78-47-49

KOMPAKT DIORA 502, - 350 zł. Wrocław, tel. 071/372-24-14

KOMPAKT KENWOOD DPF-1010, stan idealny, - 498 zł. Wrocław, tel. 071/343-53-43

KOMPAKT ONKYO INTEGRA DX 706 czarny, - 350 zł. Wrocław, tel. 0691/14-15-21

KOMPAKT SAMSUNG na 5 płyt, - 300 zł. Wrocław, tel. 0601/58-50-95

KOMPAKT SONY CDP-M18 stan idealny, - 150 zł., tel. 0504/70-96-34

KOMPAKT SONY CDP-211 czarny, do dużej wieży, stan b. dobry, - 180 zł. Wrocław, tel. 0607/48-05-86

KOMPAKT SONY CDP-M25 midi, uszkodzony, - 60 zł. Wrocław, tel. 0504/85-89-20 po godz. 17

KOMPAKT TECHNICS SL-PD888 5 x CD, najnowszy model, pilot, w kartonie, kupiony w sklepie, - 670 zł. Prusice, tel. 071/312-47-40, 0692/26-79-38

KOMPAKT TECHNICS SLPG-460A, - 320 zł. Wrocław, tel. 0503/31-71-77

KOMPAKT TECHNICS SL-PS 770D stan idealny, pilot, - 500 zł. Wrocław, tel. 0609/55-66-08

KOMPAKT TECHNICS 670, - 600 zł. Wrocław, tel. 071/373-75-91

KOMPAKT TECHNICS SLPG-460A, - 320 zł. Wrocław, tel. 0603/23-10-07

KOMPAKT TECHNICS do dużej wieży, - 100 zł. Wrocław, tel. 071/357-98-04, 0603/42-38-74

KOMPAKTY 2 szt. Ceac Firra, 1 szt. Nikko - 40 zł/szt., tel. 0601/73-98-12

KORPUS KENWOOD KRC-257, - 150 zł. Brzeg, tel. 077/411-20-35, 0505/01-98-89

KORPUS PIONEER KEH-2600 SDK, - 100 zł. Wrocław, tel. 0504/85-89-20 po godz. 17

KORPUS SONY XTC-100, - 120 zł. Wrocław, tel. 0504/85-89-20 po godz. 17

KUPIĘ ANTENĘ SAT PHILIPS 6010 kompletną, cyfrową, tel. 0502/85-66-52

KUPIĘ KAMERĘ VIDEO Wrocław, tel. 071/783-10-91

KUPIĘ KASETĘ VIDEO VHS-C „matkę” Wrocław, tel. 071/786-47-34

KUPIĘ KINESKOP DO TELEWIZORA SONY KV21T3K, Wrocław, tel. 0601/72-78-21

KUPIĘ KOLUMNY Alton, Altus, Mildton, Oleśnica, tel. 0504/10-43-98

KUPIĘ KOLUMNY TONSIL. Wrocław, tel. 0601/58-50-95

KUPIĘ KORPUS CLARION DRX-6575 lub Clarion DRX-6675 Wrocław, tel. 0600/62-69-53

KUPIĘ KORPUS KENWOOD KDC-4590 lub Kenwood KDC-4090. Wrocław, tel. 0600/62-69-53

KUPIĘ KORPUS SONY XR-7200, 650, 750, 850. Wrocław, tel. 0607/19-51-53

KUPIĘ KORPUSY : Pioneer KEH 4600, JVC KDS 777, Sony XK 555. Nowa Sól, tel. 0692/63-82-11

KUPIĘ KORPUSY oraz całe radioodtwarzacze. Wrocław, tel. 0600/62-69-53

KUPIĘ MINIDISK PIONEER Wrocław, tel. 071/339-85-60, 0605/51-94-24

KUPIĘ ODTWARZACZ DVD GRUNDIG XENARO. Bronów, gm. Dobromierz, woj. świdnicki, tel. 0606/27-44-56

KUPIĘ ODTWARZACZ MP3 samochodowy. Wrocław, tel. 0602/68-79-51

KUPIĘ PANEŁ JVC 676, JVC 673 lub JVC J-570. Wrocław, tel. 0607/82-40-31

KUPIĘ PANEŁ KENWOOD KRC-257. Brzeg, tel. 077/411-20-35, 0505/01-98-89

KUPIĘ PANEŁ PIONEER DEH-8000, Pioneer DEH-9000, Pioneer DEH-8100, Pioneer DEH-9100, Pioneer DEH-8800, Pioneer DEH-4900, Pioneer DEH-5900 lub Pioneer DEH-3800. Wrocław, tel. 0501/92-42-62

KUPIĘ PANEŁ PIONEER KEH 8000, 8800, 9000. Wrocław, tel. 0607/19-51-53

KUPIĘ PANELE Awa CT-R430, JVC KS-FX 833R, Daewoo AKF-9595. Wrocław, tel. 0609/72-32-88

KUPIĘ PANELE i korpusy Kenwood, JVS, Sony, Pioneer, Panasonic, Alpine. Wrocław, tel. 0503/32-90-85

KUPIĘ SUBWOOFER samochodowy. Trzebnica, tel. 071/312-74-54

KUPIĘ TELEWIZOR 32", panoramiczny z płaskim ekranem. Wrocław, tel. 0600/03-61-31

KUPIĘ TELEWIZOR 24V/220V. Wrocław, tel. 0601/79-10-13

KUPIĘ TUNER SAT Pioneer, Kenwood, uszkodzony, cyfrowy, Jelenia Góra, tel. 0607/15-57-78

KUPIĘ TUNER SAT PHILIPS cyfrowy, model 6010, komplet, z kartą. Wrocław, tel. 0502/85-66-52

KUPIĘ WIEŻĘ TECHNICS. Wrocław, tel. 0601/94-76-24

KUPIĘ WIEŻĘ TECHNICS model SC CL 540 lub SC CA 10. Wrocław, tel. 0603/52-24-34

KUPIĘ WIEŻĘ TECHNICS. Wrocław, tel. 0601/58-50-95

KUPIĘ ZASILACZ do kamery video, aparatu cyfrowego, itp., 9V, 1.33 A. Wrocław, tel. 0504/43-83-88

KUPIĘ ZMIENIACZ oraz minidisc Pioneer. Wrocław, tel. 071/339-85-60, 0605/51-94-24

KUPIĘ ZMIENIACZ PIONEER na minidyski. Wrocław, tel. 071/339-85-60, 0605/51-94-24

MAGNETOFON DIORA MDS-506 2-kieszeniowy, - 180 zł. Wrocław, tel. 0501/81-15-38

MAGNETOFON DIORA szufladowy, - 130 zł. Wrocław, tel. 071/372-24-14

MAGNETOFON JVC KD-A33, nagrywanie bez mikrofonu, - 298 zł. Wrocław, tel. 071/343-53-43

MAGNETOFON SONY TC-206 SD 2 głowice ferrytowe, do dużej wieży - 100 zł. Wrocław, tel. 0602/53-44-86

MAGNETOFON TECHNICS 575, - 500 zł. Wrocław, tel. 071/373-75-91

MAGNETOFON TECHNICS RS-BX 747, - 450 zł. Wrocław, tel. 0603/23-10-07

MAGNETOWID CROWN czarny, sprawny, brak pilota, - 80 zł. Bolesławiec, tel. 0505/39-09-28

MAGNETOWID GRUNDIG VS 900 PS, eurozłącze, - 150 zł. Wrocław, tel. 0603/10-32-34

MAGNETOWID JVC 4-letni stan b. dobry, kolor grafitowy, - 300 zł. Kłodzko, tel. 0603/29-51-15

MAGNETOWID JVC czarny, technicznie sprawny, - 150 zł. Wrocław, tel. 071/357-98-04, 0603/42-38-74

MAGNETOWID SABA ULTRAVIDEO stan dobry, - 200 zł. Jelenia Góra, tel. 075/742-36-34, 0605/23-65-37

MIKROFON AKG C 535 EB pojemnościowy, ze zmienną charakterystyką, - 500 zł. Wrocław, tel. 0501/28-98-48

MIKSER VIDEO VIDEONICS MX1, - 2.500 zł. Piechowice, tel. 075/761-72-63

MINIDISK BLAUPUNKT DALLAS 169 RDS samochodowy, 4x40 W, winda, kolorowy wyświetlacz, sterowanie CD/MD oraz Sony MDX-6400 RDS, 4x50W, winda, sterowanie CD/MD, CD-text, - 450 zł/szt. Wrocław, tel. 0607/94-97-97

MINIDISK PIONEER MJ-D707, - 890 zł. Wrocław, tel. 0603/23-10-07

MINIDISK SONY 303 stan b. dobry, - 700 zł. Lubin, tel. 076/842-60-88, 0605/62-09-34

MINIWIEŻA JVC FS-SD 770 R na gwarancji 17 miesięcy, podświetlana na niebiesko, - 880 zł. Wrocław, tel. 0692/26-68-29

WAKACYJNA PROMOCJA „AUTO GIELDY” REKLAMY AŻ DO 40% TANIEJ SZCZEGÓŁY NA STRONIE 10.

NAGRYWARKA PHILIPS 560, - 500 zł. Wrocław, tel. 071/325-20-52

NAGRYWARKA PHILIPS kompletna, - 400 zł. Wrocław, tel. 0609/98-52-05

OBROTNIKA DO ANTENY SAT, - 60 zł. Wrocław, tel. 0600/35-58-07

ODTWARZACZ DVD CLATRONIC nowy, na gwarancji, - 390 zł. Wrocław, tel. 0503/71-33-02

ODTWARZACZ DVD PALLADIUM Hitachi „kino domowe”, aktywny subwoofer, - 1.700 zł. Świebodzice, tel. 074/866-84-04

ODTWARZACZ DVD PHILIPS 730, - 420 zł. Jelcz-Laskowice, tel. 0600/06-79-91

ODTWARZACZ DVD PHILIPS 701 nowy, na gwarancji, - 750 zł. Wrocław, tel. 0503/71-33-02

ODTWARZACZ DVD PHILIPS 622 nowy + filmy, - 790 zł. Wrocław, tel. 0502/72-08-88

ODTWARZACZ DVD SAMSUNG 511 srebrny, fabrycznie nowy, na gwarancji, VCD, CD, DTS, zoom i inne funkcje, - 500 zł. Wrocław, tel. 0501/40-77-02

ODTWARZACZ DVD SCHNEIDER 3000 MP3, - 750 zł lub zamienię na telefon GSM Nokia 8210. Wrocław, tel. 071/785-60-26

ODTWARZACZ DVD SONY DVP-NS 305 nowy, fabrycznie zapakowany, - 850 zł. Iłowa Żagańska, tel. 068/377-46-17 w godz. 10-18

ODTWARZACZ DVD SONY TYP-S 335 z pilotem, - 600 zł. Wrocław, tel. 071/329-27-87, 0692/79-50-55

ODTWARZACZ DVD SONY NS-300 nowy, - 680 zł lub zamienię. Wrocław, tel. 0609/76-19-99

ODTWARZACZ DVD THOMSON DTH 5200 model wysokiej klasy, odczyt DVD, VCD, CD-R, CD-RW, MP3, - 810 zł. Głogów, tel. 0601/83-22-06

ODTWARZACZ DVD THOMSON DTH 500B instrukcja w jęz. polskim, z pilotem, stan idealny, - 620 zł. Wrocław, tel. 0603/10-16-84

ODTWARZACZ DVD YAMAHA 767 złoty + głośnik centralny B&W CCG 52 + „satelity”, - 1.500 zł. Oleśnica, tel. 0602/66-37-15

PANEŁ SONY XR-C202, - 80 zł. Ubocze, tel. 075/781-29-05, 0607/68-58-84

PILOT UNIWERSALNY do wieży URC-6540, kody, - 40 zł. Wrocław, tel. 0504/85-89-20 po godz. 17

PLTY ANALOGOWE rock, jazz, po, blues, muzyka poważna, 1000 szt. - od 5 do 40 zł. Wrocław, tel. 071/782-69-80

PLTY ANALOGOWE 600 szt., lata 60, 70, folk, rock, blues, jazz, klasyka, musicale, - 4.200 zł. Wrocław, tel. 071/347-68-33 po godz. 21

PROGRAMATOR PAMIĘCI do radioodtwarzaczy Ford 77007, 77002 - 100 zł. Jawor, tel. 0601/55-09-32

RADIOMAGNETOFON PANASONIC 2-kasetowy, kompakt, pilot, cyfrowy wyświetlacz, prawie nowy, - 450 zł. Wrocław, tel. 0604/57-04-52

RADIOODTWARZACZ do Forda Transita, 98 r., panel, - 350 zł. Prusice, tel. 0603/83-54-94

RADIOODTWARZACZ na 1 płytę, z RDS, 4 x 35 W, multi jog, wyjście na wzmacniacz, zielony kolor wyświetlacza, możliwość sprawdzenia, - 180 zł. Wrocław, tel. 0600/49-93-24

RADIOODTWARZACZ, 2001 r. samochodowy, oryg., Fiat Brava, Fiat Mareca, ciemnoszary, miękka mechanika, RDS, EON, wyjście CD, Dolby, - 290 zł. tel. 0601/73-98-12

RADIOODTWARZACZ ALPINE PDA 7550 RDS, 4x35 W, stan b. dobry, - 340 zł. Legnica, tel. 076/721-93-27, 0603/46-41-45

RADIOODTWARZACZ ALPINE + zmieniacz na 6 płyt, 4x35 W, - 720 zł. Wrocław, tel. 0600/41-28-70

RADIOODTWARZACZ BLAUPUNKT SAN REMO RD 168 na płytę, - 280 zł. Brzeg, tel. 077/444-14-99

RADIOODTWARZACZ BLAUPUNKT otwiera pliki MP3, stan idealny, - 1.250 zł. Lubin, tel. 0603/71-75-53

RADIOODTWARZACZ BLAUPUNKT 4x45 W, nowy, na kartę, - 800 zł. Oborniki Śląskie, tel. 0600/81-69-78

RADIOODTWARZACZ BLAUPUNKT do Renaulta Clío, prod. 1997 r., + pilot, - 250 zł. Sobótka, tel. 071/391-06-09, 0609/39-48-75

RADIOODTWARZACZ BLAUPUNKT ACR 3251 RDS, używany 2 miesiące, - 250 zł. Wrocław, tel. 0606/18-76-74

RADIOODTWARZACZ BLAUPUNKT FREIBURG RDS 4x40 W, kolorowy wyświetlacz, sterowanie CD, - 200 zł. Wrocław, tel. 0607/94-97-97

RADIOODTWARZACZ BLAUPUNKT KIEL CD 30 RDS 4x40 W, nowy model, na 1 CD, kolorowy wyświetlacz. Wrocław, tel. 0502/86-06-81

RADIOODTWARZACZ BLAUPUNKT MODERNA CD 50, 2001 r. panel, RDS, 4x40 W, - 550 zł. Wrocław, tel. 071/339-85-60

RADIOODTWARZACZ BMW auto-reverse, duży panel, - 450 zł. Gubin, tel. 0604/98-39-30

RADIOODTWARZACZ CLARION VRX 657 ORZ monitor LCD, zmieniacz CD 655Z, na 6 płyt, - 2.400 zł. Świdnica, tel. 0607/55-11-63

RADIOODTWARZACZ CLARION ARB-7050 panel, RDS, 4x40 W, automatyczny wyszukiwanie utworów, menu, Dolby, filtr MTL, equaliser + zmieniacz, na 6 płyt, - 810 zł. Wrocław, tel. 0607/82-40-31

RADIOODTWARZACZ CL

TELEWIZOR PHILIPS 28" 100 Hz, PiP, „scan”, „strobe”, 2xAV, S-VHS, text, pilot, menu, „stop” klatka, menu, stan idealny, - 900 zł. Legnica, tel. 0601/78-73-43

TELEWIZOR PHILIPS 28" stereo Nicam, TXT, - 480 zł. Marcinowice, tel. 074/858-53-37, 0692/26-68-77

TELEWIZOR PHILIPS 21" srebrny kineskop, real flat, stereo, TXT, karton, - 1.000 zł. Wałbrzych, tel. 074/841-61-72, 0603/51-52-37

TELEWIZOR PHILIPS 28", nowa obudowa, stan b. dobry, - 600 zł. Wiązów, tel. 071/393-13-99

TELEWIZOR PHILIPS 32-calowy, panoramiczny, 100 Hz, superplaski kineskop Real Flat, Dolby Digital, 6 głośników, nowy, na gwarancji, - 7.400 zł. Wrocław, tel. 0603/10-62-35

TELEWIZOR PHILIPS 36-calowy, panoramiczny, 100 Hz, płaski kineskop BlackLine-S, dekodér Dolby Digital, 10 głośników, nowy, na gwarancji, - 10.500 zł. Wrocław, tel. 0608/71-92-50

TELEWIZOR PHILIPS 21", text, z pilotem, - 480 zł. Wrocław, tel. 0607/07-21-87

TELEWIZOR PHILIPS 25", stan idealny, - 600 zł. Wrocław, tel. 0607/96-28-26

TELEWIZOR PHILIPS 14", z pilotem, OSD, - 290 zł. Wrocław, tel. 071/790-55-65, 0503/84-43-79

TELEWIZOR SABA 14", czarna obudowa, menu na ekranie, timer, eurozłącze, z pilotem, antena, - 260 zł. Kłodzko, tel. 0600/73-31-04

TELEWIZOR SABA 14", z pilotem, - 320 zł. Wrocław, tel. 0607/07-21-87

TELEWIZOR SANYO 21" kolorowy, TXT, - 350 zł. Wrocław, tel. 0600/10-01-80

TELEWIZOR SCHNEIDER 28 cali, czarna obudowa, - 500 zł. Polkowice, tel. 076/845-33-20

TELEWIZOR SHARP 28" szara obudowa, 100 Hz, telegazeta, 2 x EURO, zoom, „stop” klatka, PiP, komputerowe menu, blokadą, sleep, tuner TV, kablówkę, pilot, stan b. dobry, - 850 zł. Legnica, tel. 0691/40-80-73

TELEWIZOR SHARP 25", 100 Hz, PiP, stan idealny, - 1.000 zł. Wrocław, tel. 0607/96-28-26

TELEWIZOR SONY 16 cali, kolorowy, pilot, - 290 zł. Długoleka, tel. 071/315-20-91, 0604/29-27-67

TELEWIZOR SONY 29" srebrna obudowa, 100 Hz, 2 x eurozłącze, stereo, telegazeta, menu w jez. polskim, oryg. pilot, - 1.270 zł. Legnica, tel. 0601/56-57-79

TELEWIZOR SONY 29", - 900 zł. Świdnica, tel. 0605/69-20-69

TELEWIZOR SONY 21 cali, TXT, stereo, eurozłącze, pilot, - 580 zł. Wrocław, tel. 071/352-60-41

TELEWIZOR SONY kineskop Trinitron, z pilotem, - 400 zł. Wrocław, tel. 071/329-27-87, 0692/79-50-55

TELEWIZOR SONY 61", płaski, klasyczny format 4:3, cyfrowy, 100 Hz, 2 niezależne tunery, Nicam stereo, nowy, 2 lata gwarancji, - 18.000 zł. Wrocław, tel. 0604/34-48-59

TELEWIZOR SONY 50 cali, panoramiczny LCD, superplaski ekran GRAND WEGA, cyfrowy 100 Hz, dwa niezależne tunery, nowy, 2 lata gwarancji, - 21.000 zł. Wrocław, tel. 0608/73-83-37

TELEWIZOR SONY 29 cali, klasyczny 4:3, superplaski kineskop FD Trinitron, 2 tunery, NICAM stereo, nowy, 2 lata gwarancji, - 4.900 zł. Wrocław, tel. 0603/40-72-56

TELEWIZOR SONY 32 cali, panoramiczny, WEGA 100Hz, Virtual Dolby Surround, podgląd PiP, głośniki 70 W, nowy, 2 lata gwarancji, - 5.150 zł. Wrocław, tel. 0608/71-92-50

TELEWIZOR SONY 29 cali, klasyczny 4:3, kineskop FD Trinitron, 100 Hz, NICAM stereo, nowy, na gwarancji, - 3.500 zł. Wrocław, tel. 0603/10-62-35

TELEWIZOR SONY 25" kolorowy, telegazeta, stereo, OSD, 2 x EURO, z pilotem, - 590 zł. Wrocław, tel. 071/790-55-65, 0503/84-43-79

TELEWIZOR SONY 29", 100 Hz, stereo, telegazeta, 2 x EURO, czncze, - 850 zł. Wrocław, tel. 071/348-79-36

TELEWIZOR SONY 21", bez pilota, - 150 zł. Wrocław, tel. 0692/77-29-07

TELEWIZOR TELEFUNKEN 28" kolorowy, stan dobry, - 100 zł. Radwanice, tel. 071/311-76-67

TELEWIZOR TELEFUNKEN 29", 100 Hz, stereo, telegazeta, 2 x EURO, hyperband, 100 programów, wersja „exclusive” S-VHS, RGB, subwofer, format 16/9, menu komputerowe, oryginalny podświetlany pilot, PiP, zoom, „stop” klatka, sleep, timer, 2-letni, stan idealny, - 1.250 zł. Wrocław, tel. 071/345-71-65, 0607/82-03-48

TELEWIZOR TELEFUNKEN 29", telegazeta, stereo, z pilotem, funkcje wysw na ekranie, - 420 zł. Wrocław, tel. 0609/63-05-78

TELEWIZOR TELESTAR 32" panoramiczny, gwarancja, - 1.550 zł. Lubin, tel. 0603/71-75-53

TELEWIZOR THOMSON 25DG25ES srebrny, - 700 zł. Wrocław, tel. 0600/93-15-19

TELEWIZOR THOMSON 28DK42E, nowy, 100 Hz, stan idealny, - 1.600 zł. Wrocław, tel. 0606/81-34-73

TELEWIZOR THOMSON 32VK45 czarny, fabrycznie nowy, 32", format 16:9, kineskop Black Diva, procesor dźwięku i obrazu, - 3.300 zł. Wrocław, tel. 0501/40-77-02

TELEWIZOR THOMSON 21", stereo, txt, tryb 16:9, menu, pilot, 2-letni, - 500 zł. Wrocław, tel. 071/365-92-76

TELEWIZOR UNIVERSUM 25", pilot, EURO, lekko uszkodzona głowica (III pasmo), stan dobry, - 195 zł. Wrocław, tel. 0601/72-78-21

TELEWIZOR VEGA 32", format 16/9, nowy model + stolik, - 7.000 zł. Lubin, tel. 076/846-14-77, 076/846-39-25

TELEWIZORY kolorowe, od 5-10 cali, 12/24/220 V, piloty, okablowanie, gwarancja - od 400 zł/szt. Wrocław, tel. 071/341-84-18, 0601/98-03-94

TELEWIZORY Grundig 25" z pilotem, Radiotone 21" z pilotem - 220 zł/szt. Wrocław, tel. 0603/25-25-41

TUNER AIWA cyfrowy, czarny, do wieży, brak pilota, sprawny, - 80 zł. Bolesławiec, tel. 0505/39-09-28

TUNER JVC DX-MX 90BK midi, - 100 zł. Wrocław, tel. 0504/85-89-20 po godz. 17

TUNER SAT MEDION MJ-1600 głośnika Full band, 600 kanałów, pilot - 90 zł. Przemków, tel. 0604/08-97-26

WIĘZA AIWA wzmacniacz i tuner, na sensorach, - 200 zł. Wrocław, tel. 071/792-12-30

WIĘZA DIORA 704 wzmacniacz, kompakt, korektor, tuner, magnetofon, pilot, + 2 kolumny PO-LARIS po 180 W, - 1.800 zł. Bolesławiec, tel. 0601/15-81-17

WIĘZA DIORA magnetofon szuflada, wzmacniacz, - 500 zł. Głogów, tel. 0609/56-11-22

WIĘZA DIORA 502 wzmacniacz WS, equalizer FS, tuner AS, magnetofon MDS 456, kolumny, - 500 zł. Nowa Ruda, tel. 074/872-87-12

WIĘZA DIORA 5 segmentów, stan b. dobry, + kolumny Polaris 300 cena - 1.200 zł. Wrocław, tel. 0609/99-52-05

WIĘZA GOODMAN'S 3.5 roku, cyfrowe radio, adapter, - 350 zł. Wrocław, tel. 071/342-38-62

WIĘZA GRUNDIG M-1 bez głośników, uszkodzony wysyłacz, - 50 zł. Wrocław, tel. 0504/85-89-20 po godz. 17

WIĘZA PIONEER XD-Z 53T 2-elementowa, - 400 zł. Marcinowice, tel. 074/858-53-37, 0692/26-68-77

WIĘZA PIONEER A-200 E 2x50 W, autowereks, full logic, stan b. dobry, Świdnica, tel. 074/851-90-05

WIĘZA SONY EX-50, srebrna, 3-drożne głośniki, RDS EON, sleep timer, - 1.200 zł. Świdnica, tel. 0605/69-20-69

WIĘZA SONY EX-50 RDS, EON, 2x100 W, - 1.200 zł. Świebodzice, tel. 074/866-84-04

WIĘZA SONY 771 stan idealny, 1 wściadłci, dużo funkcji, - 520 zł. Wrocław, tel. 0604/71-39-48

WIĘZA SONY RG-40 fabrycznie nowa, 2x60 W, kompakt na 3 płyty, z pilotem, - 900 zł. Wrocław, tel. 0501/40-77-02

WIĘZA SONY MHC 551 kompakt, magnetofon 2-kasetowy, autowereks, karaoke, groove korektor, 2x50 W, pilot, - 650 zł. Wrocław, tel. 071/329-28-99

WIĘZA TECHNICS amplituner SA-AX 300, 5x60 W, procesor dźwięku SH-GE 90, kompakt SL-PG 590, stan idealny, instrukcja w języku polskim, - 1.700 zł lub zamienie na amplituner Onkyo, tel. 0501/39-75-97

WIĘZA TECHNICS wzmacniacz SU-VX 500 klasa AA, kompakt SL-PG 300 z wyjściem optycznym, korektor SH GE 70, stan b. dobry, - 1.100 zł. Wałbrzych, tel. 074/844-07-10, 0600/83-14-44

WIĘZA TECHNICS wzmacniacz SU-V 300, tuner ST-GT 350, magnetofon RF-TR 373, - 1.100 zł. Wisznia Mała, tel. 071/312-42-62, 0604/28-74-12

WIĘZA TECHNICS amplituner SA-EX 120, kompakt SL-PG 490, kolumny 3-drożne Technics SB-T200, stan b. dobry, - 1.200 zł. Wrocław, tel. 0504/17-63-80

WIĘZA TECHNICS 4 segmenty, stan b. dobry, - 2.300 zł. Wrocław, tel. 0605/61-78-82

WZMACNIACZ BASF srebrny, do wieży, 4x80W, spalony 1 kanał, sprawny, - 80 zł. Bolesławiec, tel. 0505/39-09-28

WZMACNIACZ DENON, - 270 zł. Nowa Ruda, tel. 074/873-37-45, 0603/53-32-62

WZMACNIACZ DENON PMA 1500 kolor złoty, fabrycznie nowy, 2 x 140 W, z pilotem, cena w sklepie 3.500 zł, - 2.000 zł. Wrocław, tel. 0605/13-07-05

WZMACNIACZ FISHER 4x200 W, starszy model, - 100 zł. Świdnica, tel. 0609/67-40-49

WZMACNIACZ NIKKO do wieży, 4x60W, czarny, uszkodzony, - 40 zł. Bolesławiec, tel. 0505/39-09-28

WZMACNIACZ SANYO DCP-3001 2x300 W, panel sterujący Sony, model CDX 760 RDS, - 1.100 zł. Kamieniec Wrocławski, tel. 071/318-50-91

WZMACNIACZ SONY FH 11 2 głośniki, wejście i wyjście, z equalizerem, mały, wydajny Woków, tel. 071/389-65-16 po godz. 15, 0504/85-89-20

WZMACNIACZ SAMOCHODOWY 1000 W, - 800 zł. Wrocław, tel. 0602/65-71-38

WZMACNIACZ SAMOCHODOWY CDI 4-kanałowy, moc 280 W, filtry, prod. amerykańskiej, - 260 zł. Wrocław, tel. 0502/96-00-01

WZMACNIACZ SAMOCHODOWY CDI USA, 300, 4-kanałowy, filtry - 260 zł oraz Kenwood, 750 W - 430 zł. Wrocław, tel. 0607/83-40-31

WZMACNIACZ SAMOCHODOWY CDI prod. USA, 280 W, 4-kanałowy, filtry, nowy, - 260 zł. Wrocław, tel. 0501/92-42-62

WZMACNIACZ SAMOCHODOWY CLARION 750 W, 4-kanałowy filtry, MOSFET, - 460 zł. Wrocław, tel. 0501/92-42-62

ZMIENIACZ ALPINE Clarion lub Pioneer - od 350 zł/szt. Wrocław, tel. 0607/19-51-53

ZMIENIACZ KENWOOD C-301 na 10 płyt, bez kablka - 50 zł., tel. 0504/70-96-34

ZMIENIACZ PANASONIC DP 88 na 8 CD, kabel 5 m, uchwyty, nowy model, - 400 zł. Wrocław, tel. 0503/32-90-85

ZMIENIACZ PIONEER P-25 na 6 płyt, stan idealny, - 520 zł. Wrocław, tel. 071/339-85-60, 0605/51-94-24

ZMIENIACZ SONY CDX-65 na 10 płyt, kabel 5 m, - 300 zł. Wrocław, tel. 0503/32-90-85

ZMIENIACZ Alpine CHA 1214 Ainet, na 12 płyt, uchwyty, 5 m przewodu - 700 zł oraz Blaupunkt, na 10 płyt, 5 m przewodu - 300 zł. Wrocław, tel. 0505/49-05-93

ZMIENIACZE Pioneer, Clarion, Alpina, od 350 zł. Wrocław, tel. 0502/96-00-01

KOMPUTERY

AKCESORIA DO PC : procesor Pentium II 366 Celeron, + przejściówka (Slot 1) inne, - 250 zł lub zamienie na telefon GSM. Lubin, tel. 076/846-36-53, 0605/69-16-14

AKCESORIA DO PC : karta graficzna Iseng ET 6000, 2 MB - 80 zł i inne. Wrocław, tel. 071/328-85-63

AKCESORIA DO PC karta grafiki Riva TNT M64 32 MB - 90 zł, Ati 8 MB - 40 zł; fax-modem PCI, AMR - 40 zł, karta sieciowa 100 - 25 zł. Wrocław, tel. 071/351-11-58

AKCESORIA DO PC - obudowa midi tower Lux - 60 zł, pamięć PS2 do Compaq'a 4 MB - 10 zł, zasilacz ATX, - 60 zł. Wrocław, tel. 0502/99-81-30

AKCESORIA DO PC : procesory Pentium 486, 386, SVGA, kontrolery SCSI, wentylatory, obudowy AT, karty dźwiękowe i inne - od 5 zł. Wrocław, tel. 071/349-47-58

CD-ROM DELTA x 48, stan b. dobry, - 70 zł. Wrocław, tel. 071/789-16-20, 0504/60-15-43

CD-ROM TEAC x32, - 100 zł. Wrocław, tel. 071/345-53-91

DRUKARKA CANON BJ-200EX, - 170 zł. Jawor, tel. 076/729-16-08, 0605/31-63-31

DRUKARKA CANON BJ-330 mono, format A3, - 450 zł. Strzegom, tel. 074/649-23-33

DRUKARKA CANON BJC-4400 bez koszyczka, - 80 zł. Wrocław, tel. 0504/85-89-20 po godz. 17

DRUKARKA CANON BJ 30 atramentowa, do notebooka, - 230 zł lub zamienie na kartę graficzną ATI Rage Pro Wrocław, tel. 071/338-08-52

DRUKARKA HEWLETT-PACKARD LaserJet 5L, sprawna, stan b. dobry, nowy toner, - 490 zł. Legnica, tel. 076/721-83-04

DRUKARKA HEWLETT-PACKARD LaserJet 4L, stan idealny, - 380 zł. Legnica, tel. 0601/79-95-15

DRUKARKA HEWLETT-PACKARD LASERJET 5 stan b. dobry, - 420 zł. Marcinowice, tel. 074/858-53-37; 0692/26-68-77

DRUKARKA HEWLETT-PACKARD 691C atramentowa oraz tusze, - 150 zł. Trzebnica, tel. 071/312-43-05, 0601/17-51-09

DRUKARKA HEWLETT-PACKARD 845C DeskJet, nowa, na gwarancji, - 190 zł. Wałbrzych, tel. 0608/80-39-69

DRUKARKA HEWLETT-PACKARD 5 L Laserowa, - 400 zł. Wrocław, tel. 0502/43-38-86

DRUKARKA HEWLETT-PACKARD 850 C, - 200 zł. Wrocław, tel. 0504/85-89-20 po godz. 17

DRUKARKA HEWLETT-PACKARD 690C stan idealny, - 70 zł. Wrocław, tel. 0505/95-42-03

DRUKARKA HEWLETT-PACKARD 5M, - 800 zł. Wrocław, tel. 0600/39-65-94

DRUKARKA LEXMARK Z-22 ze sterownikami, na gwarancji, - 140 zł. Wrocław, tel. 0502/13-24-62

DRUKARKA OKI 3320 9-głowa, b. szybka, stan idealny, - 550 zł. Legnica, tel. 076/721-83-04

DRUKARKA OKI 321 ELI T duży wałek, mało używana, stan b. dobry, idealna do fakturowania, - 550 zł. Wrocław, tel. 0608/43-64-99

DRUKARKA OKI 3320, igłowa, nowa 1600 zł, sprzedam za, - 890 zł. Wrocław, tel. 071/348-24-50, 0606/22-69-94

DRUKARKA SIEMENS KYOCERA FS400 - 300 zł, FS1700, cena 1 200 zł. Wrocław, tel. 071/363-14-94

DRUKARKA TEXAS Instrument Micro, laserowa - 500 zł. Jawor, tel. 076/729-16-08, 0605/31-63-31

DRUKARKA XEROX C8 z kartridżem osobne kolory, - 60 zł. Wrocław, tel. 0600/93-15-19

DVD-ROM PIONEER x16, 10-miesięczny, 2 miesiąca na gwarancji, - 250 zł. Wrocław, tel. 071/782-69-80

DYSK TWARDY 4.3 GB, - 60 zł. Ligola Piękna, tel. 0502/87-86-23

DYSK TWARDY 1.1 GB - 55 zł. Polanica Zdrój, tel. 071/791-32-22

DYSK TWARDY do notebooka, 340 MB - 70 zł, głośniki komputerowe, aktywne, różne - 20, 50 zł, CD-ROM - od 20 zł. Wrocław, tel. 071/784-48-74, 0504/52-30-67

DYSK TWARDY 2.16 GB SCSI, sprawny, - 130 zł. Wrocław, tel. 0501/06-62-99

DYSK TWARDY SEAGATE MEDALIST 850 MB, na gwarancji, stan idealny, - 65 zł. Wrocław, tel. 071/787-35-19, 0603/48-51-93

DYSK TWARDY SEAGATE poj. 8.6 GB, - 190 zł. Wrocław, tel. 0602/18-67-76

DYSK TWARDY SEAGATE 3.2 GB, stan idealny, - 130 zł. Wrocław, tel. 071/310-63-11

FILMY NA PC erotyczne - 5 zł/CD. Wrocław, tel. 0505/40-42-41

FILMY NA PC oraz muzyka MP3, 3000 albumów, spis gratis - 12 zł/CD. Wrocław, tel. 0605/64-97-91

FILMY NA PC DivX - 10 zł/szt. lub zamienie na inne. Wrocław, tel. 0505/66-66-91

GRA NA PC oryginalna, pl. „Arcanum PL”, - 70 zł. Wrocław, tel. 071/791-92-77 po godz. 19

GRY I PROGRAMY NA PC, Sony Playstation, dużo nowości, firmowe nosniki, 10 CD - 60 zł. Wałbrzych, tel. 0605/45-89-67

GRY I PROGRAMY NA PC oraz filmy, nowości - 8 zł/CD. Wrocław, tel. 0505/58-81-44

○ **GRY I PROGRAMY NA PC, SONY PLAYSTATION I, II, SEGA DREAMCAST - 10 zł/szt., wszystkie tytuły, nowości na bieżąco, możliwa wysyłka na terenie całego kraju (48 godz) lub dowóz na terenie Dolnego i Górnego Śląska (24 godz), Przy zakupie 5 szt. - 2 szt. gratis, 10 szt. - 5 szt. gratis. Spis bezpłatny, Jelenia Góra, tel. 0503/54-45-76 01038832**

○ **GRY I PROGRAMY NA PC, SONY PLAYSTATION I, II, SEGA DREAMCAST - 10 zł/szt., wszystkie tytuły, nowości na bieżąco, możliwa wysyłka na terenie całego kraju (48 godz) lub dowóz na terenie Dolnego i Górnego Śląska (24 godz), Przy zakupie 5 szt. - 2 gratis, 10 szt. - 5 gratis. Spis bezpłatny, Opole, tel. 0607/77-84-37 01038812**

GRY NA PC oryginalne - 60 zł/szt., tel. 0503/99-56-16

GRY NA PC - 12 zł/szt. Legnica, tel. 076/722-46-73, 0692/14-55-38

GRY NA PC 722-46-73, 0692/14-55-38

GRY NA SONY PLAYSTATION duży wybór - 8 zł/szt. Twardogóra, tel. 0609/42-51-99

KAMERA INTERNETOWA funkcja aparatu cyfrowego, oprogramowanie, port USB, nowa, - 160 zł. Wrocław, tel. 071/789-16-20, 0504/60-15-43

KARTA GRAFIKI GEF

NOTEBOOK PENTIUM 700 TOSHIBA SATELITE HDD 10 GB, DVD-ROM, matryca 13" 128 MB RAM, - 3.600 zł. Wrocław, tel. 0502/33-75-50

NOTEBOOK PENTIUM II 300 (AMD), 64 MB SDRAM, 4.3 GB HDD, 13.3" TFT (1024x768), CD-ROM x24 (czyta RW), FDD, karta dźwiękowa zgodna z SB, głośniki stereo JBL, - 1.650 zł. Wrocław, tel. 0502/77-92-83

NOTEBOOK PENTIUM II 333 ACER 512T HDD 4.3 GB, modem, matryca 14", TFT, podczerwień, USB, PCMCIA, stan b. dobry, - 2.100 zł. Wrocław, tel. 0504/98-50-37

NOTEBOOK PENTIUM III 1000 HDD 10 GB, 128 MB RAM, - 3.900 zł. Bielawa, tel. 0504/17-47-91

NOTEBOOK PENTIUM III 600 CALIFORNIA ACCES 6500 128 MB RAM, HDD 11 GB, DVD-ROM, - 3.500 zł. Wrocław, tel. 0502/33-75-50

NOTEBOOK PENTIUM III 700 ARISTO FT 9520 128 MB RAM, HDD 10 GB, DVD Pioneer, modem stan idealny, - 3.400 zł. Lwówek Śl., tel. 0608/16-50-60

NOTEBOOK PENTIUM III 800 TOSHIBA TECRA 8000 128 MB RAM, HDD 6 GB, kolorowa matryca 13.1", ładowarka, bez stacji dysków, - 3.000 zł. Krapkowice, tel. 0609/35-93-04

NOTEBOOK PENTIUM IV 2400 - 10.000 zł/szt. Niemcy, tel. 0049/17-27-08-34-80

NOTES ELEKTRONICZNY CASIO na gwarancji, instrukcja, - 100 zł. Wrocław, tel. 0692/26-68-29

NOTES ELEKTRONICZNY CASIO 7 funkcji, inst. obsługi, pudełko, - 60 zł lub zamienię na pamięć 32 MB RAM. Wrocław, tel. 071/363-65-92, 0505/75-59-87

PLYTA GŁÓWNA ABIT VT6X4 uszkodzona - 70 zł. Olawa, tel. 071/303-40-26

PLYTA GŁÓWNA PENTIUM ECS P6ISA, z procesorem 733 MHz - 400 zł. Wrocław, tel. 0605/39-60-18

PLYTA GŁÓWNA PENTIUM III ABIT BE-6 + procesor Pentium III 450, cena - 350 zł. Opole, tel. 0607/98-41-57

PLYTA GŁÓWNA PENTIUM III ECS PE ISA, z procesorem 733 MHz - 400 zł. Wrocław, tel. 0605/39-60-18

PLYTY CD-R 700 MB 100 szt. Platinum, Akoss, Esperanza, Princo, - 100 zł. Wrocław, tel. 0502/59-96-69

PROCESOR DURON 800 MHz, - 120 zł. Wrocław, tel. 071/788-42-23, 0503/75-27-95

PROCESOR PENTIUM 75 MHz AMD, - 10 zł. Wrocław, tel. 071/787-35-19, 0603/48-51-93

PROGRAM NA PC do obsługi Worda, dla programujących i zaawansowanych, oryginał, - 20 zł. Wrocław, tel. 071/372-44-61

PROGRAM NA PC WINDOWS 98 z licencją, - 220 zł. Legnica, tel. 076/723-06-63

PROGRAMY NA PC - 5 zł/CD. Wrocław, tel. 0692/77-29-07

PROGRAMY NA PC „Bezpłatny dostęp do internetu” - 5 zł/CD. Wrocław, tel. 0505/40-42-41

TONERY DO DRUKAREK różne, zregenerowane - od 75-275 zł/szt. (możliwość wystawienia faktury VAT). Wrocław, tel. 071/340-00-71/fax, 0607/30-66-28

ZAMINIENIE KOMPUTER PC PENTIUM III 850 DURON 128 MB RAM, HDD 20 GB, CD-ROM x50, monitor Sony 17", na gwarancji, b. duży program, na Poloneza Caro, może być do remontu. Wrocław, tel. 071/791-38-82, 0605/14-41-11

ZAMINIENIE KONSOLE SONY PLAYSTATION II przerobiona, z grami - na komputer PC. Centrum Walbrzych, tel. 074/665-75-09

ZAMINIENIE NOTES ELEKTRONICZNY CASIO 7 funkcji - na pamięć RAM, 2x32 MB. Wrocław, tel. 071/363-65-92

ROWERY

AKCESORIA ROWEROWE - amortyzator - 30 zł, pedały - 10 zł, oświetlenie oblatkowane - 3 zł, siodełka - 10 zł, zębaki tyłne - 25 zł, przerezutka - 15 zł. Wrocław, tel. 071/793-74-55

AKCESORIA ROWEROWE amortyzatory - 30 zł, zębaki tyłne - 25 zł, przerezutka - 15 zł, siodełka - 10 zł. Wrocław, tel. 0501/80-46-25

AMORTYZATOR ROCK SHOX Jeti C, czarny, z 2001 roku, 70 mm skoku, elastomer - sprężyna, stan b. dobry, - 290 zł. Wrocław, tel. 0503/35-51-54

AMORTYZATORY Rock Shox Duke 2002 r. - 990 zł, Manitou X-Vert Air, 2001 r. - 1.240 zł, Manitou Six Deluxe, 2002 r. - 890 zł. Wrocław, tel. 0602/76-65-60

BLOKADA ROWEROWA podkowa, - 35 zł. Wrocław, tel. 071/359-40-39

HULAJNOGA dziecięca, - 40 zł. Wrocław, tel. 071/355-91-84

KUPIE BUTY ROWEROWE SPD nr 42. Wrocław, tel. 071/783-65-67, 0601/15-39-62

KUPIE KASK ROWEROWY do zjazdu, rozmiar L, w cenie do 100 zł. Wrocław, tel. 071/372-44-61

KUPIE RAMĘ DO ROWERU TREKINGOWEGO Wrocław, tel. 071/353-35-72

KUPIE ROWER GÓRSKI dobrej firmy, w cenie do 200 zł. Wrocław, tel. 071/783-65-67, 0601/15-39-62

KUPIE ROWER GÓRSKI damski lub męski - do 100 zł. Wrocław, tel. 071/328-78-77

KUPIE ROWER GÓRSKI - do 80 zł. Wrocław, tel. 0504/41-53-83

KUPIE ROWER GÓRSKI męski, kółka 26", do 100 zł. Wrocław, tel. 0607/73-55-66

KUPIE ROWER GÓRSKI średniej klasy, z dobrym osprzętem. Wrocław, tel. 0602/85-44-52 wieczorem

KUPIE ROWER GÓRSKI w cenie do 80 zł. Wrocław, tel. 0504/41-53-83

KUPIE ROWER GÓRSKI damski lub męski, w cenie do 100 zł. Wrocław, tel. 071/328-78-77

RAMA aluminiowa, 18", srebrna, używana przez rok, - 180 zł. Głogów, tel. 076/834-25-59, 0501/10-96-69

RAMA aluminiowa 7005, 17.5", srebrna, wymieniony hak, profilowane tyłki widelki (S), waga 1,9 kg, sztyca, XT 2001, - 450 zł. Wrocław, tel. 071/358-00-26, 0600/20-99-06

RAMA kpl., 26" - 55 zł. Wrocław, tel. 071/327-87-28

ROWER młodzieżowy, damka, 7-letni, - 120 zł. Legnica, tel. 0603/53-26-42

ROWER męski - 60 zł. Wrocław, tel. 071/353-63-97

ROWER młodzieżowy, 3-kolowy, stan dobry - 300 zł. Wrocław, tel. 071/791-36-67, 0600/81-36-53

ROWER rama aluminiowa, kółka 27", zadbany, - 1.200 zł. Wrocław, tel. 071/343-18-59

ROWER czarny, stary, męska rama, długo nie używany, stan dobry, - 100 zł. Wrocław, tel. 0502/41-11-16

ROWER BMX dla dziecka w wieku od 4 lat, kolor zielony, - 30 zł. Wrocław, tel. 071/353-07-66

ROWER BMX MONGOOSE PRO wyczynowy, - 1.200 zł. Wrocław, tel. 0504/31-19-20

ROWER GÓRSKI kółka 20", mało używany, - 150 zł. Baranowice, tel. 071/316-86-11 wieczorem

ROWER GÓRSKI 18 przełożeń, osprzęt Shimano, plastikowe błotniki, bagażnik, lampa przednia i tylna, bidon, używany 1 sezon, stan idealny, - 490 zł. Lubin, tel. 0609/80-65-00

ROWER GÓRSKI rama Cr-Mo, osprzęt STX, - 700 zł. Lubin, tel. 0601/93-76-54

ROWER GÓRSKI rama 26", gwarancja, - 200 zł. Walbrzych, tel. 074/665-24-58

ROWER GÓRSKI 3 szt., kółka 26", Altus, zwalniające - 160, 200 zł. Wrocław, tel. 071/321-51-44, 0608/67-07-34

ROWER GÓRSKI stan dobry, do lakierowania, - 100 zł. Wrocław, tel. 071/788-15-92

ROWER GÓRSKI rama Cr-Mo, 16", amortyzator RST 461 DH, wspornik TRAZ-X, kierownica Ameba, - 680 zł. Wrocław, tel. 071/373-15-12

ROWER GÓRSKI 24", z osprzętem, stan b. dobry, - 160 zł. Wrocław, tel. 071/791-32-06

ROWER GÓRSKI kółka 26 cali, męski, - 190 zł. Wrocław, tel. 071/352-60-41

ROWER GÓRSKI, stan dobry, nowe hamulce V-brake, światła przednie, 18 przełożeń, miejsce na bidon, wiele dodatków, - 350 zł. Wrocław, tel. 074/364-19-17

ROWER GÓRSKI kolorowy, czarno-zielony - 230 zł. Wrocław, tel. 0604/15-38-84

ROWER GÓRSKI CANNONDALE rama alum. CAD1, osprzęt Deore LX, Alivio, CODA, - 750 zł. Żary, tel. 0505/45-12-45, 068/362-17-55

ROWER GÓRSKI FELT nowy, wyczynowy, rama alum. 7005, osprzęt Deore LX, łącznie hamulcowe, - 1.500 zł. Żary, tel. 0505/45-12-45, 068/362-17-55

ROWER GÓRSKI GIANT RAINER SE Amortyzator Rock Shock XC, osprzęt Deore, rama aluminiowa, - 1.500 zł. Nysa, tel. 0608/04-16-24

ROWER GÓRSKI GIANT ATX-840 stan b. dobry, - 2.100 zł. Wrocław, tel. 0607/73-10-71

ROWER GÓRSKI KETTLE ST XRC rama aluminiowa, kółka 24", - 300 zł. Kobierzyce, tel. 071/311-18-02, 0502/75-81-38, 0503/39-63-26

ROWER GÓRSKI KETTLE rama aluminiowa, damski, kółka 27", - 600 zł. Wrocław, tel. 071/343-18-59

ROWER GÓRSKI MAGNUM MTB MG 200S męski, aluminiowa rama, osprzęt Shimano, - 200 zł. tel. 0505/47-16-08

ROWER GÓRSKI MERIDA Dakar 680 Matts, ręcznie robiona rama cr-mo 19", żółta, amortyzator RST 321 cl, przerezutka tylna LX, przednia STX, korby STX, hamulce Tectro Quarz, komponenty Kallay, UJ, kierownica gietka Ameba, stan dobry, - 1.200 zł. Leszno, tel. 0605/11-15-37

ROWER GÓRSKI MISTRAL, - 200 zł. Wrocław, tel. 071/346-61-40

ROWER GÓRSKI SCOTT kółka 26, gruba rama, stan b. dobry, - 350 zł. Legnica, tel. 076/857-50-69

ROWER GÓRSKI SCOTT AX-SENT RACING, - 3.700 zł. Niemcy, tel. 0049/17-77-90-95-48

ROWER GÓRSKI SCOTT osprzęt Shimano STX, amortyzator, rama Al, stan b. dobry, - 850 zł. Wrocław, tel. 071/339-85-60, 0605/51-94-24

ROWER GÓRSKI SPEEDEN stan dobry, osprzęt Shimano, 18 przełożeń, kółka 24" - 200 zł. Dzierżonów, tel. 074/831-49-32

ROWER GÓRSKI WHEELER 5000, zielony, 16.5", pełny osprzęt STX RC, stan bardzo dobry, - 830 zł. Wrocław, tel. 0501/53-90-02

ROWER KOLARSKI produkcji niemieckiej, wyczynowy, rama Cr-Mo 59 cm, cały osprzęt Shimano 105, sztyca i mostek aluminiowe, obręcz Ceramic, prawie nie używany, - 900 zł. Olawa, tel. 071/303-27-72

ROWER KOLARSKI, - 150 zł. Sobótka, tel. 071/391-11-71, 0603/27-78-13

ROWER SKŁADAK 2 przełożenia, prod. niemieckiej, - 170 zł. Wrocław, tel. 071/322-21-13

ROWER SKŁADAK WIGRY stan b. dobry, - 100 zł. Wrocław, tel. 071/345-68-78

ROWER TREKINGOWY ALEX STX-RC rama Cr-Mo, - 450 zł. Kobierzyce, tel. 071/311-18-02, 0502/75-81-38, 0503/39-63-26

ROWER TREKINGOWY HANSEATIC męski, kółka 28", 18 przełożeń, - 260 zł. Wrocław, tel. 071/364-19-24, 0605/88-25-68

ROWER TURYSTYCZNY damski i męski, kółka 28", bagażniki, błotniki, światła - 100 i 160 zł. Wrocław, tel. 071/321-51-44, 0608/67-07-34

ROWER TURYSTYCZNY HERKULES męski, stan b. dobry, - 260 zł. Wrocław, tel. 071/346-23-10, 0601/70-33-89

ROWEREK DZIECIĘCY opony szerokie, 12", zielony metalic, stan b. dobry, - 100 zł. Wrocław, tel. 071/352-41-84

ROWEREK DZIECIĘCY 3-kolowy, do 4 lat, stan b. dobry, - 500 zł. Wrocław, tel. 071/791-83-93

ROWEREK DZIECIĘCY do 3 do 6 lat, kółka boczne, - 60 zł. Wrocław, tel. 071/788-68-48

ROWEREK DZIECIĘCY z bocznymi kółkami - 80 zł. Wrocław, tel. 071/344-17-87, 0607/06-01-47

ROWERY prod. zachodniej, 2 sztyki, z silnikami, jeden z napędem na przednie koło (przez rolkę), drugi na tylnie (torpedo), - 650 zł. Świdnica, tel. 0601/55-97-11

ROWERY - kolarski - 100 zł, składany (na pół), z oponami terenowymi - 100 zł lub zamienię na inny sprzęt sportowy. Wrocław, tel. 071/791-86-28

ROWERY używane, po remoncie, od 100 zł. Wrocław, tel. 071/355-40-22



BIUROWECAO na powierzchni 250m2: 10 pokoi, 5 WC, 2 kuchnie, hol, recepcja, możliwość przekształcenia w przychodnię lekarską lub inną, oraz ciąg handlowy 500 m2 wraz z zapleczem socjalnym i parkingiem, działka 5008 m2, wszystkie media, przy trasie Wrocław - Opole. Olawa, tel. 071/313 29 84, 071/313 40 27 wieczorem, tel. kom. 0-602 71 77 58 F8101741

BUDYNEK parterowy, w Kamieńcu Wrocławskim, pełne uzbrojenie, - 70.000 zł. Oborniki Śląskie, tel. 071/310-30-41

BUDYNEK MIESZKALNY piętrowy, 190 m2, - 110.000 zł. Koźmin, tel. 062/721-68-94, 0603/13-73-89

BUDYNEK MIESZKALNY 2 szklarnie 1.000 m2, garaż, kotłownia, kom. murywany, okragły, działka 80 a, ogrodzona, do zamieszkania, - 130.000 zł. Ślawa Śląska, tel. 068/388-15-84

DAM ODSTĘPNE ZA MIESZKANIE KWATERUNKOWE może być zadłużone. Wrocław, tel. 071/343-02-48

DAM ODSTĘPNE ZA MIESZKANIE kwaterekonwoje, lokatorskie lub zadłużone, we Wrocławiu, bez pośredników, Wrocław, tel. 0504/10-81-82

DO WYNAJĘCIA BIURO 15 i 17 m2 - 30 zł/m2/mies., tel. 0605/69-24-22

DO WYNAJĘCIA CZĘŚĆ LOKALU UŻYTKOWEGO przy ul. Zachodniej - 500 zł/mies. + opłaty. Wrocław, tel. 071/359-50-97

DO WYNAJĘCIA DOM na 20 lat, 2 pokoje, kuchnia, łazienka, sypialnia, wartość 7,26 m2, blisko lasy, teren rekreacyjny, wartość 35.000 zł., woj. opolskie, tel. 0604/79-23-10

DO WYNAJĘCIA DOM 5 pokoi, 2 łazienki, garaż, w Lubinie - 1.500 zł/mies. Lubin, tel. 076/844-36-43

DO WYNAJĘCIA DOM wolno stojący, piętrowy, pow. 240 m2, na Karłowicach - 2.500 zł/miesiąc. Wrocław, tel. 071/325-54-37

DO WYNAJĘCIA DOM pow. 130 m2, ogród, plac, na Psim Polu - 1.600 zł/mies. Wrocław, tel. 071/373-88-21

DO WYNAJĘCIA DOM wolno stojący, 5 pokoi, kuchnia-jadalnia, pow. działki 660 m2, - 2.000 zł/mies. Wrocław, tel. 071/349-37-42

DO WYNAJĘCIA DOM 6 pokoi, 3 łazienki, kuchnia, garaż, duży wjazd na utwardzoną posesję, 2 tarasy, przystosowany dla dużej ekipy pracowniczej (12-15 osób) - 3.300 zł/mies. Wrocław, tel. 0609/47-53-56

DO WYNAJĘCIA DOM pow. 90 m2, z przeznaczeniem na działalność gospodarczą - 1.000 zł/mies. Wrocław, tel. 071/357-47-35

DO WYNAJĘCIA DOM wolno stojący, 6 pokoi - 600 zł/mies. Wrocław, tel. 071/351-30-01

DO WYNAJĘCIA DOM nadaje się na mieszkanie lub biuro, 4 pokoje, przy ul. Orlaszynskiej - we Wrocławiu - 1.100 zł/mies. + opłaty za prąd. Wrocław, tel. 0501/14-06-05

DO WYNAJĘCIA DWA MIEJSCA w pokoju 3-osobowym, dla panów, cena 300 zł. Wrocław, tel. 071/325-58-32

DO WYNAJĘCIA DWA POKOJE dla studentów - 400 zł/mies. Wrocław, tel. 071/372-95-53

DO WYNAJĘCIA DWA POKOJE osobne wejście, aneks kuchenny, w willi - 600 zł/mies. Wrocław, tel. 071/364-42-42

DO WYNAJĘCIA DWA POKOJE 1-osobowe - 300 zł/mies. od osoby. Wrocław, tel. 071/787-31-84

DO WYNAJĘCIA DWA POKOJE w nowym budownictwie lub 1 pokój, dla 2 mężczyzn, uczelniany, pracujących lub jednego, ewentualnie studenta, - 350 zł. Wrocław, tel. 071/352-32-47, 071/373-44-90

DO WYNAJĘCIA DWA POKOJE przy ul. Wieczystej - 500 zł/pokój. Wrocław, tel. 0602/10-63-05

DO WYNAJĘCIA DWA POKOJE 1 i 2-osobowy, w mieszkaniu studenckim, we Wrocławiu, w willi, na Zalesiu, pokój 2-osobowy - 240 zł/osoba/mies., pokój 1-osobowy - 340 zł/mies. Wrocław, tel. 071/348-74-21

DO WYNAJĘCIA DWA POKOJE 2-osobowe, w willi, we Wrocławiu - 260 zł/mies. od osoby. Wrocław, tel. 0604/66-54-92

DO WYNAJĘCIA DWA POKOJE oddzielne wejście, w willi na Grabiszynku - 300 zł/pokój. Wrocław, tel. 071/360-10-68

DO WYNAJĘCIA DWA POMIESZCZENIA po 15 m2, z zapleczem sanitarnym - 400 zł/mies. Wrocław, tel. 071/372-62-94

DO WYNAJĘCIA DZIAŁKA pod małą gastronomię - 5.000 zł. Pobierowo, tel. 091/386-43-89, 0503/16-91-06

DO WYNAJĘCIA GARAŻ w nowym budownictwie, ul. Hłaski, - 200 zł. Wrocław, tel. 071/782-73-80 do godz. 15, 071/316-84-69

DO WYNAJĘCIA GARAŻ o pow. 80 m2, we Wrocławiu - 350 zł/mies. Wrocław, tel. 071/325-31-97

DO WYNAJĘCIA GARAŻ murywany w zabudowie szeregowej, przy porcie na Popowicach - 230 zł/mies. Wrocław, tel. 0504/19-93-11

DO WYNAJĘCIA GARAŻ na Różance - 150 zł/mies. Wrocław, tel. 071/352-62-73

DO WYNAJĘCIA GARAŻ prąd, przy ul. Nasykowej, od zaraz - 250 zł/mies. Wrocław, tel. 071/788-15-92

DO WYNAJĘCIA GARAŻ w zabudowie szeregowej - 150 zł/mies. Wrocław, tel. 071/353-65-49

DO WYNAJĘCIA GARAŻ na Biskupinie - 200 zł/mies. Wrocław, tel. 0505/20-61-24

DO WYNAJĘCIA GARAŻ we Wrocławiu, przy ul. Grunwaldzkiej - 300 zł/mies. Wrocław, tel. 0603/60-10-40

DO WYNAJĘCIA GARAŻ przy ul. Jesionowej - 150 zł/mies. Wrocław, tel. 071/373-16-73

DO WYNAJĘCIA GARAŻ przy placu Świętego Macieja, prąd, woda, we Wrocławiu - 400 zł/mies. + opłaty. Wrocław, tel. 0503/41-54-14

DO WYNAJĘCIA GARAŻ murywany prąd, we Wrocławiu, na Sępólnie, przy ul. Dwyżki - 180 zł/mies. Wrocław, tel. 071/348-40-70

DO W

DO WYNAJĘCIA MIESZKANIE 2-POKOJOWE

na Kozanowie, umeblowane - 800 zł/miesiąc + liczniki. Wrocław, tel. 071/353-52-10

DO WYNAJĘCIA MIESZKANIE 1-POKOJOWE

pow. 33 m², na Nowym Dworze, umeblowane, z telefonem, jasna kuchnia - 700 zł/mies + liczniki. Wrocław, tel. 0605/31-97-64

DO WYNAJĘCIA MIESZKANIE 1-POKOJOWE

pow. 30,5 m², częściowo umeblowane, po remoncie, przy ul. Mieleckiej - 650 zł/mies. + opłaty i kaucja. Wrocław, tel. 071/342-83-77

DO WYNAJĘCIA MIESZKANIE 1-POKOJOWE

kawalerka, umeblowane - 800 zł/mies + liczniki. Wrocław, tel. 071/351-40-71

DO WYNAJĘCIA MIESZKANIE 42 m²

przy pl. Grunwaldzkiego - 1 100 zł/mies. Wrocław, tel. 071/792-78-82

DO WYNAJĘCIA MIESZKANIE 2-pokojowe

osobne wejście, aneks kuchenny, w willi - 700 zł/mies. Wrocław, tel. 071/364-42-42

DO WYNAJĘCIA MIESZKANIE 2-pokojowe

rozkładowe, umeblowane - 1 000 zł/mies + liczniki. Wrocław, tel. 071/791-36-67, 0600/81-36-53

DO WYNAJĘCIA MIESZKANIE 2-POKOJOWE

60 m², media miejskie, z telefonem - 3 000 zł/mies. + opłaty licznikowe Wrocław, tel. 071/330-31-42, 0609/02-51-42

DO WYNAJĘCIA MIESZKANIE 3-POKOJOWE

74 m², kuchnia, łazienka, w.c., 2 balkony, na 1 piętrze, we Wrocławiu, przy ul. Bednarskiej - 1 000 zł/mies. + opłaty licznikowe. Wrocław, tel. 071/342-99-06 w godz. 9-16, 0602/84-62-43

DO WYNAJĘCIA MIESZKANIE 1-POKOJOWE

kuchnia, nóża, umeblowane i wyposażone, we Wrocławiu w okolicach UW, dla 1 lub 2 osób - 250 zł/osoba Wrocław, tel. 071/791-71-22

DO WYNAJĘCIA MIESZKANIE 2-POKOJOWE

umeblowane, nowe - 850 zł/mies + opłaty Wrocław, tel. 071/357-65-17 do godz. 16, 0605/36-21-81

DO WYNAJĘCIA MIESZKANIE 2-POKOJOWE

pow. 50 m², umeblowane, z telefonem, dzielnica Krzyki, przy ul. Sowiej - 900 zł/mies. Wrocław, tel. 071/362-84-59

DO WYNAJĘCIA MIESZKANIE 2-POKOJOWE

komfortowe, w centrum Wabrzycza - 700 zł/mies. + liczniki. Wrocław, tel. 0503/41-54-15

DO WYNAJĘCIA MIESZKANIE 1-POKOJOWE

na Krzykach, kuchnia, łazienka, przedpokój, pralka, lodówka - 900 zł/mies. Wrocław, tel. 071/339-86-10

DO WYNAJĘCIA MIESZKANIE 3-POKOJOWE

ładne, zadbane, umeblowane, - 1 300 zł /mies. Wrocław, tel. 071/348-22-65

DO WYNAJĘCIA MIESZKANIE 2-POKOJOWE

dla studentów, na Biskupinie - 700 zł/mies. Wrocław, tel. 0502/55-50-04

DO WYNAJĘCIA MIESZKANIE 1-pokojowe

na Zakrzowie - 450 zł/mies + opłaty. Wrocław, tel. 071/324-21-53, 0504/59-33-55

DO WYNAJĘCIA MIESZKANIE 1-POKOJOWE

dla 2 osób, kuchnia, łazienka, wysoki standard, wspólne wejście, os. Wojszyce, - 560 zł. Wrocław, tel. 071/373-08-07

DO WYNAJĘCIA MIESZKANIE 2-POKOJOWE

ul. Grunwaldzka, od 07.2002 r., - 900 zł plus liczniki. Wrocław, tel. 071/341-28-41

DO WYNAJĘCIA MIESZKANIE 1-pokojowe

36 m², kuchnia, łazienka, c.o., przy ul. Malachowskiego - 550 zł/mies. + opłaty. Wrocław, tel. 071/781-86-69, 0607/70-60-08

DO WYNAJĘCIA MIESZKANIE 3-POKOJOWE

od lipca, na 3 miesiące - 600 zł/mies. Wrocław, tel. 071/354-22-04

DO WYNAJĘCIA MIESZKANIE 2-pokojowe

umeblowane - 800 zł/mies. Wrocław, tel. 071/342-57-46, 0603/80-47-65

DO WYNAJĘCIA MIESZKANIE 1-POKOJOWE

35 m², kuchnia, łazienka, przedpokój, II piętro, we Wrocławiu, k. dworca PKP, dla małżeństwa, studenci wykluczeni - 850 zł/mies. Wrocław, tel. 071/353-44-42

DO WYNAJĘCIA MIESZKANIE 1-POKOJOWE

o pow. 40 m², z 2001 r., na Krzykach, Os. Skarbowców, balkon, ochrona, sprzęt AGD, w pełni umeblowane - 1 000 zł/mies + opłaty. Wrocław, tel. 071/339-85-60, 0605/51-94-24

DO WYNAJĘCIA MIESZKANIE 2-POKOJOWE

przy ul. Komandorskiej, luksusowe, meble, AGD, - 1 350 zł + liczniki. Wrocław, tel. 071/363-41-13, 0607/17-44-46

DO WYNAJĘCIA MIESZKANIE 1-POKOJOWE

przy pl. Legionów, komfortowe, meble, AGD, po remoncie. Wrocław, tel. 071/788-97-01, 0501/39-00-71

DO WYNAJĘCIA MIESZKANIE 3-POKOJOWE

70 m², w plombie, okolice pl. Grunwaldzkiego, umeblowane, AGD, telefon, - 1 500 zł/mies. Wrocław, tel. 0505/41-93-76

DO WYNAJĘCIA MIESZKANIE 2-pokojowe

na okras letni - 850 zł/mies. Wrocław, tel. 071/341-65-22

DO WYNAJĘCIA MIESZKANIE 2-pokojowe

34 m², przy ul. Popowickiej - 750 zł/mies. + liczniki. Wrocław, tel. 071/363-31-28

DO WYNAJĘCIA MIESZKANIE 2-pokojowe

na Kozanowie, kuchnia, łazienka - 900 zł/mies. + liczniki. Wrocław, tel. 071/373-88-39

DO WYNAJĘCIA MIESZKANIE 1-pokojowe

kawalerka przy ul. Pilsudskiego (koło pl. Legionów), w pełni wyposażona (meble, AGD, telefon), - 650 zł /mies. Wrocław, tel. 0601/06-64-79

DO WYNAJĘCIA MIESZKANIE 1-pokojowe

kawalerka przy ul. Pilsudskiego (koło pl. Legionów), w pełni wyposażona (sprzęt AGD, telefon, meble), - 650 zł /mies. Wrocław, tel. 0504/24-91-02, 0601/06-64-79

DO WYNAJĘCIA MIESZKANIE 1-POKOJOWE

przy ul. Orzeszkowej, 40 m², kuchnia, łazienka, przedpokój, balkon, umeblowane, z telefonem - 800 zł/mies. + opłaty. Wrocław, tel. 0505/45-70-06

DO WYNAJĘCIA MIESZKANIE 2-POKOJOWE

na Kozanowie, 38 m², po remoncie, umeblowane, balkon - 800 zł/mies. + liczniki + kaucja. Wrocław, tel. 071/373-69-13

DO WYNAJĘCIA MIESZKANIE 3-POKOJOWE

umeblowane, na Biskupinie obok pętli tramwajowej, z telefonem, internet - 1 300 zł + liczniki. Wrocław, tel. 0604/26-10-93, 0600/03-21-44

DO WYNAJĘCIA MIESZKANIE 4-POKOJOWE

pow. 74 m², ul. Biskupia, I piętro, bez pośredników, - 4 000 zł/mies. + opłaty. Wrocław, tel. 0608/44-97-79

DO WYNAJĘCIA MIESZKANIE 3-POKOJOWE

pow. 64 m², ok. Placu Grunwaldzkiego, pełen komfort, umeblowane, dobra lokalizacja, - 1 400 zł /mies. + liczniki. Wrocław, tel. 071/328-13-62, 071/372-01-51

DO WYNAJĘCIA MIESZKANIE 2-POKOJOWE

lub pokój, we Wrocławiu, blisko dworca PKP, ul. Hubska, komfortowe, bez pośredników, dla pracowników lub studentów, - 25 zł/osobę/dobę, - 250 zł/mies./osobę. Wrocław, tel. 071/780-87-00

DO WYNAJĘCIA MIESZKANIE 1-POKOJOWE

umeblowana kuchnia, sprzęt AGD, media miejskie, bez pośredników - 700 zł + liczniki. Wrocław, tel. 0501/70-31-93

DO WYNAJĘCIA MIESZKANIE 2-POKOJOWE

przy ul. Rydygiera - 800 zł/mies. + opłaty. Wrocław, tel. 071/794-03-42, 0609/49-62-03

DO WYNAJĘCIA MIESZKANIE 1-POKOJOWE

duży balkon, pow. 33,5 m² - 800 zł/mies + liczniki. Wrocław, tel. 071/361-95-67

DO WYNAJĘCIA MIESZKANIE 2-POKOJOWE

w willi na Muchoborze Wielkim, - 700 zł. Wrocław, tel. 071/363-19-66

DO WYNAJĘCIA MIESZKANIE 2-POKOJOWE

pow. 50 m², w nowym budownictwie, częściowo umeblowane, na Nowym Dworze - 850 zł/miesiąc + liczniki. Wrocław, tel. 071/782-86-44, 0603/22-97-62

DO WYNAJĘCIA MIESZKANIE 1-POKOJOWE

pow. 34 m², w plombie, umeblowane, bez pośredników - 1 000 zł/mies. Wrocław, tel. 071/351-72-12

DO WYNAJĘCIA MIESZKANIE 2-POKOJOWE

w centrum Wrocławia - 900 zł + opłaty. Wrocław, tel. 071/346-08-08

DO WYNAJĘCIA MIESZKANIE 1-POKOJOWE

we Wrocławiu (Krzyki), komfortowe, umeblowane - 600 zł + opłaty licznikowe. Wrocław, tel. 071/361-18-63

DO WYNAJĘCIA MIESZKANIE 2-POKOJOWE

pow. 70 m², kuchnia, łazienka - 1 200 zł/mies. Wrocław, tel. 071/373-71-68, 071/322-99-55

DO WYNAJĘCIA MIESZKANIE na Karłowicach

pow. 55 m², 3-pokojowe, kuchnia, łazienka, umeblowane, osobne wejście - 1 200 zł/mies. Wrocław, tel. 071/325-57-86

DO WYNAJĘCIA MIESZKANIE 2-POKOJOWE

o pow. 56 m², w plombie, niska zabudowa, na 1. piętrze, przy ul. Otowianej - 1 200 zł/mies. Wrocław, tel. 0691/36-83-24

DO WYNAJĘCIA MIESZKANIE 1-pokojowe

25 m², umeblowane - 700 zł/mies + opłaty i kaucja. Wrocław, tel. 071/373-71-46

DO WYNAJĘCIA MIESZKANIE 3-POKOJOWE

częściowo umeblowane, przy ul. Ścinawskiej - 900 zł + opłaty Wrocław, tel. 071/339-15-15

DO WYNAJĘCIA MIESZKANIE 2-POKOJOWE

przy ul. Grabiszyńskiej, pow. 36 m² - 1 200 zł/mies. + opłaty licznikowe. Wrocław, tel. 0601/82-89-60

DO WYNAJĘCIA MIESZKANIE 1-POKOJOWE

o pow. 32 m², umeblowane - 800 zł/mies + opłaty. Wrocław, tel. 071/349-17-50

DO WYNAJĘCIA MIESZKANIE 1-POKOJOWE

przy ul. Grabiszyńskiej, pow. 36 m² - 1 200 zł/mies. + opłaty licznikowe. Wrocław, tel. 0601/82-89-60

DO WYNAJĘCIA MIESZKANIE 1-POKOJOWE

o pow. 32 m², umeblowane - 800 zł/mies + opłaty. Wrocław, tel. 071/349-17-50

DO WYNAJĘCIA MIESZKANIE 1-POKOJOWE

kuchnia, łazienka - 650 zł/mies + liczniki. Wrocław, tel. 071/345-11-92 po godz. 15

DO WYNAJĘCIA MIESZKANIE 1-POKOJOWE

przy ul. Horbaczewskiego, umeblowane - 900 zł/mies. + liczniki. Wrocław, tel. 0608/64-31-21

DO WYNAJĘCIA MIESZKANIE 2-POKOJOWE

willowe, nowe, osobne wejście, pow. 50 m², telefon, umeblowane lub nie - 750 zł/mies. + liczniki (prąd, gaz) Wrocław, tel. 071/311-71-06, 0504/18-75-65

DO WYNAJĘCIA MIESZKANIE 2-POKOJOWE

na Krzykach, łazienka, kuchnia, telefon, - 1 100 zł /mies. Wrocław, tel. 0601/77-33-71

DO WYNAJĘCIA MIESZKANIE 2-POKOJOWE

w willi - 950 zł/mies. Wrocław, tel. 071/353-91-84

DO WYNAJĘCIA MIESZKANIE 3-POKOJOWE

pow. 64 m², z telefonem, umeblowane, II p., okolice Astry - 1 000 zł/mies. + opłaty. Wrocław, tel. 0600/90-40-63

DO WYNAJĘCIA MIESZKANIE 1-POKOJOWE

kuchnia, na Krzykach - 550 zł/mies. + liczniki. Wrocław, tel. 071/337-03-49

DO WYNAJĘCIA MIESZKANIE 1-pokojowe

kuchnia, telefon - 500 zł/mies. + media. Wrocław, tel. 071/363-77-45

DO WYNAJĘCIA MIESZKANIE 2-pokojowe

umeblowane - 790 zł/mies. + opłaty i kaucja. Wrocław, tel. 0609/14-55-54

DO WYNAJĘCIA MIESZKANIE 2-POKOJOWE

przy ul. Grabiszyńskiej, 36 m², balkon - 950 zł/mies. + liczniki. Wrocław, tel. 071/352-36-29, 0501/92-70-85

DO WYNAJĘCIA MIESZKANIE 1-POKOJOWE

ok. domu handlowego „Astra” - 800 zł/mies. + liczniki. Wrocław, tel. 0691/12-58-16

DO WYNAJĘCIA MIESZKANIE 3-POKOJOWE

w centrum - 1 400 zł/mies. Wrocław, tel. 071/330-06-78

DO WYNAJĘCIA MIESZKANIE 2-pokojowe

pow. 50 m², kuchnia, łazienka - 1 000 zł/mies. + liczniki. Wrocław, tel. 071/354-40-03, 0603/38-99-69

DO WYNAJĘCIA MIESZKANIE nowe

w domu, pow. 60 m², 3-pokojowe, osobne wejście, umeblowana kuchnia, w okolicy ul. Kosmonautów - 1 000 zł/mies. + liczniki. Wrocław, tel. 071/354-35-08

DO WYNAJĘCIA MIESZKANIE 1-pokojowe

dla pana, w domu, osobne wejście - 350 zł/mies. Wrocław, tel. 071/346-62-00

DO WYNAJĘCIA MIESZKANIE 2-pokojowe

pow. 50 m², kuchnia, łazienka - 1 000 zł/mies. + liczniki. Wrocław, tel. 071/354-40-03, 0603/38-99-69

DO WYNAJĘCIA MIESZKANIE nowe

w domu, pow. 60 m², 3-pokojowe, osobne wejście, umeblowana kuchnia, w okolicy ul. Kosmonautów - 1 000 zł/mies. + liczniki. Wrocław, tel. 071/354-35-08

DO WYNAJĘCIA MIESZKANIE 1-pokojowe

dla pana, w domu, osobne wejście - 350 zł/mies. Wrocław, tel. 071/346-62-00

DO WYNAJĘCIA MIESZKANIE 2-pokojowe

pow. 50 m², kuchnia, łazienka - 1 000 zł/mies. + liczniki. Wrocław, tel. 071/354-40-03, 0603/38-99-69

DO WYNAJĘCIA MIESZKANIE dwa pokoje

kuchnia, łazienka, willowe, umeblowane, z osobnym wejściem - 500 zł + liczniki/mies. Wrocław, tel. 071/329-82-87

DO WYNAJĘCIA MIESZKANIE 1-POKOJOWE

w Rynku, we Wrocławiu, 40 m², pełny komfort i wyposażenie, telefon, TV SAT, - 1 900 zł /mies. Wrocław, tel. 0601/56-60-09

DO WYNAJĘCIA MIESZKANIE 2-pokojowe

pow. 50 m², w nowym budownictwie, przy ul. Karola Miarki - 800 zł/mies + opłaty. Wrocław, tel. 071/793-53-60

DO WYNAJĘCIA MIESZKANIE 1-pokojowe

kuchnia, łazienka z w.c. i natryskiem, umeblowane - 460 zł/mies. Wrocław, tel. 071/352-82-24 do godz. 20

DO WYNAJĘCIA MIESZKANIE 3-pokojowe

60 m², 5. piętro - 1 500 zł/mies + opłaty. Wrocław, tel. 071/788-49-09

DO WYNAJĘCIA MIESZKANIE 2-POKOJOWE

62 m², umeblowane, ul. Żeromskiego, od sierpnia - 1 100 zł + opłaty licznikowe. Wrocław, tel. 071/322-82-28

DO WYNAJĘCIA MIESZKANIE 2-pokojowe

przy ul. Popowickiej, umeblowane, rozkładowe, w nowym budownictwie, II piętro, lodówka, balkon, łazienka, WC, kuchnia, bez pośredników - 950 zł/mies. + kaucja. Wrocław, tel. 0501/48-57-25

WAKACYJNA PROMOCJA „AUTO GIELDY” REKLAMY AŻ DO 40% TANIEJ SZCZEGÓŁY NA STRONIE 10.

DO WYNAJĘCIA MIESZKANIE 4-POKOJOWE

2 łazienki, przy ul. Orlaszyńskiej, we Wrocławiu - 1 000 zł/mies + opłaty za energię el. Wrocław, tel. 0501/14-06-05

DO WYNAJĘCIA MIESZKANIE 2-pokojowe

oddzielne wejście, telefon - 1 000 zł/mies. bez opłat. Wrocław, tel. 071/346-65-71

DO WYNAJĘCIA MIESZKANIE 37 m²

telefon - 700 zł/mies. + liczniki. Wrocław, tel. 071/372-62-99

DOM w Odrzyżewicach Klichpach, pow. 150 m², działka o pow. 11 a, atrakcyjna lokalizacja, nadaje się na rekreację, - 35 000 zł. Wrocław, tel. 0600111-56-62

DOM w okolicy Wólczyzna, do remontu, 100 m², + zabudowania gosp., działka 0,38 ha, - 33.000 zł. Wrocław, tel. 071/794-73-72 po godz. 20

DOM PONIEMIECKI Wrocław-Zakrzów, piętrowy, 8 pokoi, 2 łazienki, 2 kuchnie, wszystkie media, działka pow. 14 a (w tym budowlana), garaż, budynki gosp., atrakcyjna lokalizacja, - 330 000 zł. Wrocław, tel. 071/329-70-87

DOM PONIEMIECKI wolinno stojący, do remontu lub rozbiórki, woda z sieci, prąd 220/380V, z telefonem, działka 10 a, w miejscowości Juszczyń, 11 km od Wrocławia. Wrocław, tel. 071/792-83-68, 0503/66-14-41

DOM PONIEMIECKI wszystkie media, + budynek gosp., działka o pow. 1,6 ha, od niewielkiego remontu, 30 km od Wrocławia, - 120 000 zł. Wrocław, tel. 0604/10-47-92

DOM pow. 100 m², 5 pokoi, łazienka, działka 300 arów, w Księginicach koło Miękinia, drzewa, możliwość podziału działki, - 160.000 zł. Wrocław, tel. 071/317-00-89

DOM w cichej części Karłowic, na zadrzewionej i zagospodarowanej działce, grill, wędzarnia, - 450.000 zł. Wrocław, tel. 071/328-05-52

DOM we Wrocławiu, 240 m², - 570.000 zł. Wrocław, tel. 0609/67-36-98

DOM we Wrocławiu na Stabłowicach, 220 m², luksusowo wykończony, - 500.000 zł. Wrocław, tel. 0604/59-86-99

DOM z pomieszczeniem gosp., na działce 0,18 ha, 16 km od Wrocławia, - 300.000 zł. Wrocław, tel. 0501/60-81-18

DOM o pow. 100 m², działka o pow. 1800 m², bez pośredników, okolice Wrocławia, - 340.000 zł. Wrocław, tel. 071/337-07-43

DOM wolinno stojący, we Wrocławiu, ul. Polska, 1.000 m², - 300.000 zł. Wrocław, tel. 071/355-33-28

DOM WOLNO STOJĄCY gm. Grodków + zabudowania gosp., atrakcyjna lokalizacja, pod lasem, ogród o pow. 82 a, 20 km od Nysy i Strzelina, - 50.000 zł. Wrocław, tel. 071/363-19-80 rano lub wieczorem

DOM jednorodzinny we Wrocławiu przy ul. Sułejewskiej, - 450.000 zł. Wrocław, tel. 0505/46-55-50

DOM w Jeleniej Górze, 250 m², do wykończenia, - 200.000 zł. Wrocław, tel. 0501/41-10-17

DOM pro. Drewno, drewniany, składany, trójkątny, - 5.000 zł. Wrocław, tel. 0606/24-54-87

DOM poniekiecki, działka 0,8 ha, woda, telefon, po remoncie w 2001 r., atrakcyjna lokalizacja, zabudowania gospodarcze, w Bukownie Sycowskiej, - 55.000 zł. Wrocław, tel. 0502/40-09-94

DOM WOLNO STOJĄCY nowy, w Sulistrowicach, na dole 2 pokoje, kuchnia, łazienka, na górze, 3 pokoje, kuchnia, łazienka, balkony, media miejskie (wodna kanalizacja, prąd, CO), okna plastikowe, w rozliczeniu może być mieszkanie, - 260 000 zł. Wrocław, tel. 071/354-38-15

DOM w ZABUDOWIE SZEREGOWEJ 220 m², hala 95 m² - 250 000 zł lub wydzierzawia na dłuższy okres, cały lub oddzielnie, góra i dol. - 2.000 - 7.000 zł. Wrocław, tel. 071/324-22-59

DOM wolinno stojący, w Chrzgastwie Małej, nowy, podłogi do wykończenia, działka o pow. 10 a, - 295.000 zł. Wrocław, tel. 0605/40-01-62

DOM 150 m², w lesie, - 80.000 zł. Zielona Góra, tel. 0601/75-75-75

DOM 280 m², z tarasem, garaż 60 m² na 2 samochody, - 480.000 zł. Zielonka, pow. wolomiński, tel. 022/771-97-28, 0606/66-16-18

DOM poniekiecki, w Nowym Miasteczku, k. Rynku, pow. 110 m², sklep ok. 20 m², - 44.000 zł. Zagan, tel. 0604/24-12-78

DOM poniekiecki 120 m², koło Żmigrodu, Żmigród, woj. trzebnicki, tel. 0691/16-89-62

DOM wolinno stojący w Żórawinie, 5 pokoi, 2 kuchnie, - 240.000 zł. Żórawina, tel. 071/316-52-31

DOM nowo wybudowany (w 2002 r.), 200 m², luksusowo wykończony, - 420.000 zł. Wrocław, tel. 0600/81-48-74

DOM 4 pokoje, kuchnia, łazienka, w Jelczu-Laskowicach, - 160.000 zł. Wrocław, tel. 071/364-42-80 po godz. 18

DOM w Gosczeniu k. Twardogóry, działka 10 a, ogrodzenie, nowe osiedle, las, woda, prąd, siła, CO, księga wieczysta, pokoje, 2 łazienki, piwnice, garaż, - 160.000 zł. Wrocław, tel. 071/367-61-70

DOM w zabudowie bliźniaczej, we Wrocławiu, na Krzykach, pow. użytkowa 160 m², działka 400 m², 5 pokoi, 2 x w.c., łazienka, duży taras, na dole niezależne mieszkanie 2-pokojowe, w.c., łazienka, osobne wejście, - 460 000 zł. Wrocław, tel. 071/339-75-87 po godz. 16, 0501/668-64-10

DOM wolinno stojący, nowy, 200 m², w Wilczycach, - 330 000 zł. Wrocław, tel. 071/327-93-91 do godz. 16, 071/785-07-77 po godz. 17

DOM poniekiecki w zabudowie bliźniaczej, 4 pokoje, - 180 000 zł. Wrocław, tel. 0609/83-57-70

DOM duży, z lat 70., działka 1000 m², wolinno stojące budynki gospodarcze o dowolnym przeznaczeniu, powierzchnia domu 240 m², bud. gospod. 100 m², wiatła 85 m², działka zagospodarowana, - 850.000 zł. Wrocław, tel. 0602/61-66-10

DOM W ZABUDOWIE BLIŹNIACZEJ Wrocław-Opórów, pow. 150 m², 5 pokoi, kuchnia, 2 łazienki, podpiwniczony, zadbany ogród, - 370.000 zł. Wrocław, tel. 071/363-40-09, 0601/79-30-23

DOM WOLNO STOJĄCY w Jaciążku (woj. maziowieckie), pow. 70 m², działka o pow. 16 a + budynek gospodarczy, - 25 000 zł. Wrocław, tel. 071/787-45-96, 071/335-01-03 w godz. 8-16

DOM 150 m², 2 garaże, działka 1100 m², - 485.000 zł. Wrocław, tel. 071/346-44-32

DOM WOLNO STOJĄCY pow. 240 m², sad, pomieszczenia gospodarcze, działka pow. 1,11 ha, w miejscowości Iłowo, pow. Działdowo, - 100.000 zł. Wrocław, tel. 071/354-25-41

DOM w Kątach Wrocławskich, budynek gosp., z lat 80., - 230 000 zł. Wrocław, tel. 071/781-49-44

DOM DWURODZINNY typ dworek polski, na Krzykach, - 650.000 zł lub zamienić na mniejszy. Wrocław, tel. 071/346-42-21

DOM wolinno stojący, działka 23 ary, w woj. opolskim, - 65.000 zł. Wrocław, tel. 071/325-33-30, 071/783-70-90

DOM 6 pokoi, podpiwniczenie, poddasze użytkowe, pow. 300 m², garaż wolinno stojący, zabudowania gosp., na górze, spokojna okolica, na Psim Polu, działka o pow. 25 a + druga działka (o pow. 24 a), - 385.000 zł. Wrocław, tel. 0604/22-37-30

DOM w Okolicy Wólczyzna, do remontu, 100 m², + zabudowania gosp., działka 0,38 ha, - 33.000 zł. Wrocław, tel. 071/794-73-72 po godz. 20

DOM PONIEMIECKI Wrocław-Zakrzów, piętrowy, 8 pokoi, 2 łazienki, 2 kuchnie, wszystkie media, działka pow. 14 a (w tym budowlana), garaż, budynki gosp., atrakcyjna lokalizacja, - 330 000 zł. Wrocław, tel. 071/329-70-87

DOM PONIEMIECKI wolinno stojący, do remontu lub rozbiórki, woda z sieci, prąd 220/380V, z telefonem, działka 10 a, w miejscowości Juszczyń, 11 km od Wrocławia. Wrocław, tel. 071/792-83-68, 0503/66-14-41

DOM PONIEMIECKI wszystkie media, + budynek gosp., działka o pow. 1,6 ha, od niewielkiego remontu, 30 km od Wrocławia, - 120 000 zł. Wrocław, tel. 0604/10-47-92

DOM pow. 100 m², 5 pokoi, łazienka, działka 300 arów, w Księginicach koło Miękinia, drzewa, możliwość podziału działki, - 160.000 zł. Wrocław, tel. 071/317-00-89

DOM w cichej części Karłowic, na zadrzewionej i zagospodarowanej działce, grill, wędzarnia, - 450.000 zł. Wrocław, tel. 071/328-05-52

DOM we Wrocławiu, 240 m², - 570.000 zł. Wrocław, tel. 0609/67-36-98

DOM we Wrocławiu na Stabłowicach, 220 m², luksusowo wykończony, - 500.000 zł. Wrocław, tel. 0604/59-86-99

DOM z pomieszczeniem gosp., na działce 0,18 ha, 16 km od Wrocławia, - 300.000 zł. Wrocław, tel. 0501/60-81-18

DOM o pow. 100 m², działka o pow. 1800 m², bez pośredników, okolice Wrocławia, - 340.000 zł. Wrocław, tel. 071/337-07-43

DOM wolinno stojący, we Wrocławiu, ul. Polska, 1.000 m², - 300.000 zł. Wrocław, tel. 071/355-33-28

DOM WOLNO STOJĄCY gm. Grodków + zabudowania gosp., atrakcyjna lokalizacja, pod lasem, ogród o pow. 82 a, 20 km od Nysy i Strzelina, - 50.000 zł. Wrocław, tel. 071/363-19-80 rano lub wieczorem

DOM jednorodzinny we Wrocławiu przy ul. Sułejewskiej, - 450.000 zł. Wrocław, tel. 0505/46-55-50

DOM w Jeleniej Górze, 250 m², do wykończenia, - 200.000 zł. Wrocław, tel. 0501/41-10-17

DOM pro. Drewno, drewniany, składany, trójkątny, - 5.000 zł. Wrocław, tel. 0606/24-54-87

DOM poniekiecki, działka 0,8 ha, woda, telefon, po remoncie w 2001 r., atrakcyjna lokalizacja, zabudowania gospodarcze, w Bukownie Sycowskiej, - 55.000 zł. Wrocław, tel. 0502/40-09-94

DOM WOLNO STOJĄCY nowy, w Sulistrowicach, na dole 2 pokoje, kuchnia, łazienka, na górze, 3 pokoje, kuchnia, łazienka, balkony, media miejskie (wodna kanalizacja, prąd, CO), okna plastikowe, w rozliczeniu może być mieszkanie, - 260 000 zł. Wrocław, tel. 071/354-38-15

DOM w ZABUDOWIE SZEREGOWEJ 220 m², hala 95 m² - 250 000 zł lub wydzierzawia na dłuższy okres, cały lub oddzielnie, góra i dol. - 2.000 - 7.000 zł. Wrocław, tel. 071/324-22-59

DOM wolinno stojący, w Chrzgastwie Małej, nowy, podłogi do wykończenia, działka o pow. 10 a, - 295.000 zł. Wrocław, tel. 0605/40-01-62

DOM 150 m², w lesie, - 80.000 zł. Zielona Góra, tel. 0601/75-75-75

DOM 280 m², z tarasem, garaż 60 m² na 2 samochody, - 480.000 zł. Zielonka, pow. wolomiński, tel. 022/771-97-28, 0606/66-16-18

DOM poniekiecki, w Nowym Miasteczku, k. Rynku, pow. 110 m², sklep ok. 20 m², - 44.000 zł. Zagan, tel. 0604/24-12-78

DOM poniekiecki 120 m², koło Żmigrodu, Żmigród, woj. trzebnicki, tel. 0691/16-89-62

DOM wolinno stojący w Żórawinie, 5 pokoi, 2 kuchnie, - 240.000 zł. Żórawina, tel. 071/316-52-31

DOM nowo wybudowany (w 2002 r.), 200 m², luksusowo wykończony, - 420.000 zł. Wrocław, tel. 0600/81-48-74

DOM 4 pokoje, kuchnia, łazienka, w Jelczu-Laskowicach, - 160.000 zł. Wrocław, tel. 071/364-42-80 po godz. 18

DOM w Gosczeniu k. Twardogóry, działka 10 a, ogrodzenie, nowe osiedle, las, woda, prąd, siła, CO, księga wieczysta, pokoje, 2 łazienki, piwnice, garaż, - 160.000 zł. Wrocław, tel. 071/367-61-70

DOM w zabudowie bliźniaczej, we Wrocławiu, na Krzykach, pow. użytkowa 160 m², działka 400 m², 5 pokoi, 2 x w.c., łazienka, duży taras, na dole niezależne mieszkanie 2-pokojowe, w.c., łazienka, osobne wejście, - 460 000 zł. Wrocław, tel. 071/339-75-87 po godz. 16, 0501/668-64-10

DOM wolinno stojący, nowy, 200 m², w Wilczycach, - 330 000 zł. Wrocław, tel. 071/327-93-91 do godz. 16, 071/785-07-77 po godz. 17

DOM poniekiecki w zabudowie bliźniaczej, 4 pokoje, - 180 000 zł. Wrocław, tel. 0609/83-57-70

DOM duży, z lat 70., działka 1000 m², wolinno stojące budynki gospodarcze o dowolnym przeznaczeniu, powierzchnia domu 240 m², bud. gospod. 100 m², wiatła 85 m², działka zagospodarowana, - 850.000 zł. Wrocław, tel. 0602/61-66-10

DOM W ZABUDOWIE BLIŹNIACZEJ Wrocław-Opórów, pow. 150 m², 5 pokoi, kuchnia, 2 łazienki, podpiwniczony, zadbany ogród, - 370.000 zł. Wrocław, tel. 071/363-40-09, 0601/79-30-23

DOM WOLNO STOJĄCY w Jaciążku (woj. maziowieckie), pow. 70 m², działka o pow. 16 a + budynek gospodarczy, - 25 000 zł. Wrocław, tel. 071/787-45-96, 071/335-01-03 w godz. 8-16

DOM 150 m², 2 garaże, działka 1100 m², - 485.000 zł. Wrocław, tel. 071/346-44-32

DOM WOLNO STOJĄCY pow. 240 m², sad, pomieszczenia gospodarcze, działka pow. 1,11 ha, w miejscowości Iłowo, pow. Działdowo, - 100.000 zł. Wrocław, tel. 071/354-25-41

DOM w Kątach Wrocławskich, budynek gosp., z lat 80., - 230 000 zł. Wrocław, tel. 071/781-49-44

DOM DWURODZINNY typ dworek polski, na Krzykach, - 650.000 zł lub zamienić na mniejszy. Wrocław, tel. 071/346-42-21

DOM wolinno stojący, działka 23 ary, w woj. opolskim, - 65.000 zł. Wrocław, tel. 071/325-33-30, 071/783-70-90

DOM 6 pokoi, podpiwniczenie, poddasze użytkowe, pow. 300 m², garaż wolinno stojący, zabudowania gosp., na górze, spokojna okolica, na Psim Polu, działka o pow. 25 a + druga działka (o pow. 24 a), - 385.000 zł. Wrocław, tel. 0604/22-37-30

DOM w Okolicy Wólczyzna, do remontu, 100 m², + zabudowania gosp., działka 0,38 ha, - 33.000 zł. Wrocław, tel. 071/794-73-72 po godz. 20

DOM PONIEMIECKI Wrocław-Zakrzów, piętrowy, 8 pokoi, 2 łazienki, 2 kuchnie, wszystkie media, działka pow. 14 a (w tym budowlana), garaż, budynki gosp., atrakcyjna lokalizacja, - 330 000 zł. Wrocław, tel. 071/329-70-87

DOM PONIEMIECKI wolinno stojący, do remontu lub rozbiórki, woda z sieci, prąd 220/380V, z telefonem, działka 10 a, w miejscowości Juszczyń, 11 km od Wrocławia. Wrocław, tel. 071/792-83-68, 0503/66-14-41

DOM PONIEMIECKI wszystkie media, + budynek gosp., działka o pow. 1,6 ha, od niewielkiego remontu, 30 km od Wrocławia, - 120 000 zł. Wrocław, tel. 0604/10-47-92

DOM pow. 100 m², 5 pokoi, łazienka, działka 300 arów, w Księginicach koło Miękinia, drzewa, możliwość podziału działki, - 160.000 zł. Wrocław, tel. 071/317-00-89

DOM w cichej części Karłowic, na zadrzewionej i zagospodarowanej działce, grill, wędzarnia, - 450.000 zł. Wrocław, tel. 071/328-05-52

DOM we Wrocławiu, 240 m², - 570.000 zł. Wrocław, tel. 0609/67-36-98

DOM we Wrocławiu na Stabłowicach, 220 m², luksusowo wykończony, - 500.000 zł. Wrocław, tel. 0604/59-86-99

DOM z pomieszczeniem gosp., na działce 0,18 ha, 16 km od Wrocławia, - 300.000 zł. Wrocław, tel. 0501/60-81-18

DOM o pow. 100 m², działka o pow. 1800 m², bez pośredników, okolice Wrocławia, - 340.000 zł. Wrocław, tel. 071/337-07-43

DOM wolinno stojący, we Wrocławiu, ul. Polska, 1.000 m², - 300.000 zł. Wrocław, tel. 071/355-33-28

DOM WOLNO STOJĄCY gm. Grodków + zabudowania gosp., atrakcyjna lokalizacja, pod lasem, ogród o pow. 82 a, 20 km od Nysy i Strzelina, - 50.000 zł. Wrocław, tel. 071/363-19-80 rano lub wieczorem

DOM jednorodzinny we Wrocławiu przy ul. Sułejewskiej, - 450.000 zł. Wrocław, tel. 0505/46-55-50

DOM w Jeleniej Górze, 250 m², do wykończenia, - 200.000 zł. Wrocław, tel. 0501/41-10-17

DOM pro. Drewno, drewniany, składany, trójkątny, - 5.000 zł. Wrocław, tel. 0606/24-54-87

DOM poniekiecki, działka 0,8 ha, woda, telefon, po remoncie w 2001 r., atrakcyjna lokalizacja, zabudowania gospodarcze, w Bukownie Sycowskiej, - 55.000 zł. Wrocław, tel. 0502/40-09-94

DOM WOLNO STOJĄCY nowy, w Sulistrowicach, na dole 2 pokoje, kuchnia, łazienka, na górze, 3 pokoje, kuchnia, łazienka, balkony, media miejskie (wodna kanalizacja, prąd, CO), okna plastikowe, w rozliczeniu może być mieszkanie, - 260 000 zł. Wrocław, tel. 071/354-38-15

DOM w ZABUDOWIE SZEREGOWEJ 220 m², hala 95 m² - 250 000 zł lub wydzierzawia na dłuższy okres, cały lub oddzielnie, góra i dol. - 2.000 - 7.000 zł. Wrocław, tel. 071/324-22-59

DOM wolinno stojący, w Chrzgastwie Małej, nowy, podłogi do wykończenia, działka o pow. 10 a, - 295.000 zł. Wrocław, tel. 0605/40-01-62

DOM 150 m², w lesie, - 80.000 zł. Zielona Góra, tel. 0601/75-75-75

DOM 280 m², z tarasem, garaż 60 m² na 2 samochody, - 480.000 zł. Zielonka, pow. wolomiński, tel. 022/771-97-28, 0606/66-16-18

DOM poniekiecki, w Nowym Miasteczku, k. Rynku, pow. 110 m², sklep ok. 20 m², - 44.000 zł. Zagan, tel. 0604/24-12-78

DOM poniekiecki 120 m², koło Żmigrodu, Żmigród, woj. trzebnicki, tel. 0691/16-89-62

DOM wolinno stojący w Żórawinie, 5 pokoi, 2 kuchnie, - 240.000 zł. Żórawina, tel. 071/316-52-31

DOM nowo wybudowany (w 2002 r.), 200 m², luksusowo wykończony, - 420.000 zł. Wrocław, tel. 0600/81-48-74

DOM 4 pokoje, kuchnia, łazienka, w Jelczu-Laskowicach, - 160.000 zł. Wrocław, tel. 071/364-42-80 po godz. 18

DOM w Gosczeniu k. Twardogóry, działka 10 a, ogrodzenie, nowe osiedle, las, woda, prąd, siła, CO, księga wieczysta, pokoje, 2 łazienki, piwnice, garaż, - 160.000 zł. Wrocław, tel. 071/367-61-70

DOM w zabudowie bliźniaczej, we Wrocławiu, na Krzykach, pow. użytkowa 160 m², działka 400 m², 5 pokoi, 2 x w.c., łazienka, duży taras, na dole niezależne mieszkanie 2-pokojowe, w.c., łazienka, osobne wejście, - 460 000 zł. Wrocław, tel. 071/339-75-87 po godz. 16, 0501/668-64-10

DOM wolinno stojący, nowy, 200 m², w Wilczycach, - 330 000 zł. Wrocław, tel. 071/327-93-91 do godz. 16, 071/785-07-77 po godz. 17

DOM poniekiecki w zabudowie bliźniaczej, 4 pokoje, - 180 000 zł. Wrocław, tel. 0609/83-57-70

DOM duży, z lat 70., działka 1000 m², wolinno stojące budynki gospodarcze o dowolnym przeznaczeniu, powierzchnia domu 240 m², bud. gospod. 100 m², wiatła 85 m², działka zagospodarowana, - 850.000 zł. Wrocław, tel. 0602/61-66-1

DZIAŁKA PRZEMYSŁOWA ogrodzona, teren utwardzony, pow. 8,5 ara, atrakcyjna lokalizacja, - 23.500 zł. Ząbkowice Śląskie, tel. 0602/37-79-98

DZIAŁKA PRZEMYSŁOWO-USŁUGOWA o pow. 57 a, w miejscowości Borowa - 85 zł/m². Długoleka, tel. 071/315-20-67

DZIAŁKA REKREACYJNA 8 arów, w miejscowości Liny - 1 600 zł/iar. Kargowa, gm. Sieciech, tel. 068/352-51-49

DZIAŁKA REKREACYJNA 3300 m², w Lasówce, k. Kłodzka - 8 zł/m². Łódź, tel. 042/683-21-65

DZIAŁKA REKREACYJNA 946 m², 50 m od jeziora, - 22 000 zł Nowa Sól, tel. 068/387-80-09

DZIAŁKA REKREACYJNA przy morzu - 18 zł/m². Wrocław, tel. 071/788-91-01

DZIAŁKA REKREACYJNA w Stepnicy, nad Zalewem Szczecińskim, przylązca, pow. 5 arów, - 8 000 zł. Wrocław, tel. 071/367-52-61, 0504/72-19-59

DZIAŁKA REKREACYJNO-ROLNA 3,5 ha, w tym 1 ha lasu iglastego, łąka, - 35.000 zł. Cieszyn, tel. 062/739-32-04

DZIAŁKA REKREACYJNO-ROLNE w Górach Sowiich, w miejscowości Sierpnica, teren ekologiczny, wyciągi narciarskie - 6 zł/m². Sierpnica, tel. 074/880-82-91

DZIAŁKA ROLNA w Luczynie, przy trasie Trzebnica - Oleśnica, na wzniesieniu, pow. 0,93 ha, - 10.000 zł Dobroszyce, tel. 071/314-14-97

DZIAŁKA ROLNA pow. 0,72 ha w tym 20 a lasu, - 5.000 zł Grabownica, gm. Krośnice, tel. 071/384-56-89

DZIAŁKA ROLNA 70 a, przy głównej trasie Środa Śląska - Wrocław, - 25.000 zł. Komorniki, tel. 071/317-25-10

DZIAŁKA ROLNA o pow. 30 a, w tym działka budowlana o pow. 8 a, atrakcyjna lokalizacja, media, 8 km od Oleśnicy, - 30.000 zł. Oleśnica, tel. 0609/07-78-80

DZIAŁKA ROLNA 1,6 ha, - 200.000 zł lub zamienie na działkę budowlaną Szczawno Zdrój, tel. 0501/32-22-41

DZIAŁKA ROLNA 0,69 ha, zalesione 3/4 pow., księga wieczysta, mapa geodezyjna, atrakcyjna lokalizacja, w gm. Zawonia k. Trzebnicy - 4 zł/m². Wrocław, tel. 071/348-31-02 po godz. 20, 0502/48-92-98

DZIAŁKA ROLNA pow. 3 ha, atrakcyjna lokalizacja, z możliwością przekwalifikowania, gm. Sw. Katarzyna - 3 zł/m². Wrocław, tel. 071/350-07-03

DZIAŁKA ROLNA w miejscowości Malszów, gm. Kobierzyce, w obrębie Tyńca Małego, pow. 1,28 ha - 9 zł/m². Wrocław, tel. 071/324-12-77 po godz. 16, 071/398-80-36 do godz. 15

DZIAŁKA RZEMIEŚNICZA 14 km od Wrocławia, 0,5 ha, prąd, woda, telefon, dogodna lokalizacja - 16 zł/m². Cieszce, tel. 071/390-87-34

DZIAŁKA RZEMIEŚNICZA pow. 3.500 m², uzbrowiona, przy drodze do Kłodzka, w Kobierzycach. Wrocław, tel. 0501/94-54-12

DZIAŁKA SIEDLISKOWA las, jezioro - 20 zł/m². Cerekwica, gm. Rokitnica, tel. 0502/15-45-40

DZIAŁKA SIEDLISKOWA 1100 m², w Kielczowie - 60 zł/m². Kielczów, gm. Długoleka, tel. 0501/25-67-48

DZIAŁKA SIEDLISKOWA pow. 1.300 m², w Kielczowie, bez pośredników - 45 zł/m². Kielczów, tel. 071/399-06-89

DZIAŁKA SIEDLISKOWA atrakcyjnie położona, 1,2 ha, w Olbrachtowie, przy trasie Żary-Przewóz, - 29.000 zł. Legnica, tel. 0601/88-01-89

DZIAŁKA SIEDLISKOWA pow. 1 ha, w Bagnieoko Obornik Śląskich, atrakcyjna lokalizacja, na wzdłuż rzeki, oczko wodne - 7 zł/m². Oborniki Śląskie, tel. 071/310-60-02, 0606/61-89-05

DZIAŁKA SIEDLISKOWA o pow. 1,42 ha, w tym działka budowlana o pow. 7 arów, z uzbrowieniem, w Sosnowcu k. Karpacza, cena 11 zł/m². Sosnowka, tel. 075/761-02-47 wieczorem

DZIAŁKA SIEDLISKOWA - 40 zł/m². Św. Katarzyna, tel. 071/311-66-33, 071/311-62-53 po godz. 16

DZIAŁKA SIEDLISKOWA pow. 1,1 ha, woda blisko, plan zagospodarowania, projekt, w Rosciawicach k. Obornik Śląskich - 11 zł/m². Wrocław, tel. 071/330-00-78, 0601/29-90-68

DZIAŁKA SIEDLISKOWA 1,2 ha, z domem, z 1920 r., atrakcyjna lokalizacja, las, okolice Ostroliki, media, - 60.000 zł. Wrocław, tel. 071/786-72-10

DZIAŁKA SIEDLISKOWA pow. 1,34 ha, z pozwoleniem na budowę - 80.000 zł lub zamienie na samochód, sklep. Wrocław, tel. 060/446-55-71

DZIAŁKA SIEDLISKOWA w miejscowości Rosciawice, z projektem i pozwoleniem, prąd - 11 zł/m². Wrocław, tel. 0601/29-90-68

DZIAŁKA SIEDLISKOWA 38 arów, media 15 m od działki - 20 zł/m². Wrocław, tel. 071/789-36-81, 071/795-46-80

DZIAŁKA SIEDLISKOWA woda, prąd, w Mrozowie, 18 a - 25 zł/m². Wrocław, tel. 0604/61-31-66

DZIAŁKA SIEDLISKOWA 1,50 ha, 200 m od drogi asfaltowej, przy powstającym osiedlu, w pobliżu wsi ilasu, - 22.000 zł. Ząbów Wielki, tel. 0505/05-83-30

DZIAŁKI BUDOWLANE pow. 50 arów i 57 arów, 18 km od Wrocławia, media łatwo dostępne - 20 zł/m². , tel. 0504/04-55-30

DZIAŁKI BUDOWLANE 13 i 19 arów, prąd, woda - 12 zł/m². Borkowice, gm. Oborniki Śląskie, tel. 071/310-35-08

DZIAŁKI BUDOWLANE pow. 1 810 m², w Jordaniowie Śląskim, 35 km od Wrocławia, przy trasie Wrocław-Kudowa Zdrój, - 32.000 zł. Borne Sulimow, woj. szczyński, tel. 0602/88-36-69

DZIAŁKI BUDOWLANE w Długolece, pow. 10-12 a, dogodny dojazd, utwardzone ulice, przylązca wody i energii el. (przy ulicy) - 65 zł/m². Długoleka, tel. 071/315-24-28

DZIAŁKI BUDOWLANE w Długolece, 9 i 11 arów - 47 zł/m². Długoleka, woj. wrocławski, tel. 0604/48-22-73

DZIAŁKI BUDOWLANE 15 sztuk, pod zabudowę jednorodzinna, w końcowej fazie przekształcania, pow. ogólna 1,9 ha, - 4 projekty, w Kamieniu Wrocławskim - 550.000 zł. Kamieniec Wrocławski, tel. 071/318-54-07

DZIAŁKI BUDOWLANE 2 szt., z domem i zabudowaniami gospodarczymi, pow. 1500 m², pow. domu 120 m², - 150.000 zł. Krosno Odrzańskie, tel. 068/383-50-66, 068/383-65-84

DZIAŁKI BUDOWLANE pow. 10 i 25 arów, uzbrowione - 2.500 zł/iar. Lubin, tel. 0609/39-40-89

DZIAŁKI BUDOWLANE w Mirkowie - 4.500 zł/iar. Mirków, tel. 071/315-22-09

DZIAŁKI BUDOWLANE 1000 i 500 m², w południowej części Wrocławia - 100 zł/m². Olawa, tel. 071/303-08-14 po godz. 15

DZIAŁKI BUDOWLANE 2 szt., pow. 12 a - 35 zł/m². Pierwoszowo, gm. Wisznia Mała, tel. 071/312-41-80

DZIAŁKI BUDOWLANE uzbrowione, 2 szt., pow. 10 arów - 11.000 zł/szt. Poniałowiec, tel. 071/315-57-47

DZIAŁKI BUDOWLANE, 1991 r., 40 km od Wrocławia, woda - 15 zł/m². Sieniawa, tel. 071/393-81-55

DZIAŁKA PRZEMYSŁOWA w okolicach Jedyny Zdrój, 7 x 1500 m², 3 km od Walbrzycha, piękne widoki na góry - 23 zł/m². Świdnica, tel. 074/851-80-34

DZIAŁKI BUDOWLANE w Bukowinie (pow. 0,45 ha) i w Domaszczynie (pow. 0,24 ha), gm. Długoleka, uzbrowienie przy działkach - 18 zł/m². Wrocław, tel. 071/399-87-89, 0601/67-04-71

DZIAŁKI BUDOWLANE różne wielkości, w Pietrzykowicach gm. Kąty Wr. 5 km od Wrocławia - 50 zł/m². Wrocław, tel. 071/310-73-53

DZIAŁKI BUDOWLANE na Strachocinie, we Wrocławiu, 700-2100 m², w dzielnicy willowej, ogrodzone, uzbrowione, z telefonem, ceny 85-110 zł/m². Wrocław, tel. 071/346-63-69, 0503/06-16-22

DZIAŁKI BUDOWLANE 1000-2000 m², we Wrocławiu, na Wąszechy i Oltaszynie, z wydaną decyzją o warunkach zabudowy, cena 180-200 zł/m². Wrocław, tel. 071/368-78-43

DZIAŁKI BUDOWLANE 2 szt., pow. 22 a, - 55 zł/m², druga o pow. 16 a, - 60 zł/m², prąd, woda, telefon przy działkach, cicha, spokojna okolica Wrocławia. Wrocław, tel. 071/329-20-19 po godz. 20

DZIAŁKI BUDOWLANE pow. 20 a, w Tyńcu Małym, przy drodze asfaltowej, media - 40 zł/m². Wrocław, tel. 071/793-25-83 po godz. 20

DZIAŁKI BUDOWLANE w Dobrzykowicach, uzbrowione, pow. 1000 m² każda - 24 zł/m². Wrocław, tel. 071/346-62-55, 0603/13-30-71

DZIAŁKI BUDOWLANE w Kielczowie, 1100 i 1400 m², - 55 zł/m². Wrocław, tel. 0501/25-67-48

DZIAŁKI BUDOWLANE od 10 do 12 a, - 45 zł/m². Żerniki, tel. 071/311-90-50

DZIAŁKI REKREACYJNO-LETNISKOWE w Górach Sowiich, Sierpnica, teren czysty, ekologiczny - 10 zł/m². Głuszyca, tel. 074/880-82-91

DZIAŁKI ROLNE z możliwością przekwalifikowania, w Gorzelinie k. Lubina, pow. 14, 19 i 29 a - 2.000 zł/a. Bolesławiec, tel. 0692/14-50-20

DZIAŁKI SIEDLISKOWE 43 a, uzbrowione - 60 zł/m². Kielczów, tel. 071/398-80-58

DZIAŁKI SIEDLISKOWE nad Jeziorem Szmelent Wielki - 12 zł/m². Suwałki, tel. 087/566-54-80 po godz. 20

GARAŻ murowany w zabudowie szeregowej, w Jelczu Laskowicach, - 12.000 zł. Jelcz-Laskowice, tel. 071/318-41-70

GARAŻ - 6.000 zł. Legnica, tel. 076/722-64-45

GARAŻ w Legnicy, przy ul. Jaskółczej, w pobliżu os. Piękary A i C, - 6.700 zł. Legnica, tel. 076/856-24-48, 0504/02-36-04

GARAŻ murowany własnościowy, w Legnicy, przy ul. Tatarskiej, - 13.000 zł. Legnica, tel. 0603/53-26-42

GARAŻ prąd, murowany, - 8.000 zł. Legnica, tel. 076/749-39-22, 0606/99-58-68

GARAŻ murowany w Lubinie, energia el. - 15.000 zł. Lubin, tel. 076/846-17-41

GARAŻ murowany z płyt betonowych, - 3.500 zł. Olawa, tel. 071/313-88-83, 0606/12-42-14

GARAŻ murowany w zabudowie szeregowej, w Olawie, - 10.500 zł. Olawa, tel. 071/313-46-05

GARAŻ murowany, w zabudowie szeregowej, przy porcie na Popowicach, - 23.000 zł. Wrocław, tel. 0504/19-93-11

GARAŻ murowany, zabudowa szeregowa, - 16.000 zł. Wrocław, tel. 071/782-31-82 do godz. 16, 0501/30-88-41

GARAŻ 17 m², przy ul. Jaracza, - 28.000 zł. Wrocław, tel. 0609/61-39-99

GARAŻ murowany przy ul. Ślęznej 207, księga wieczysta, w zabudowie szeregowej, - 19.000 zł. Wrocław, tel. 071/790-55-71

GARAŻ - 22.000 zł. Wrocław, tel. 071/786-47-60

GARAŻ murowany przy ul. Opatowskiej, kanał, energia, - 20.000 zł. Wrocław, tel. 071/349-32-38, 0609/21-62-52

GARAŻ pow. 10 m², może być na każdą działalność gosp., - 18.000 zł. Wrocław, tel. 071/784-88-42 wieczorem, 0505/25-61-26

GARAŻ w kompleksie garaży piętrowych przy ulicy Czarnieckiego 13. Po odnowieniu. Instalacja elektryczna, podwójne bramy, światło, szczyteln i bezpieczny, - 19.000 zł. Wrocław, tel. 0607/40-44-00

GARAŻ w kompleksie garaży przy ul. Skarbowców we Wrocławiu, - 26.000 zł. Wrocław, tel. 0501/74-96-27

GARAŻ murowany, w zabudowie szeregowej, na os. Rożanki, - 25.000 zł. Wrocław, tel. 0601/93-94-59

GARAŻ murowany w zabudowie szeregowej, księga wieczysta, przy ul. Bezpiecznej, we Wrocławiu, - 25.000 zł. Wrocław, tel. 0601/93-91-59

GOSPODARSTWO ROLNE w Żerkowicach, k. Lwówka Śl., 5 ha gruntu, - 135.000 zł. Bolesławiec, tel. 0608/04-78-55

GOSPODARSTWO ROLNE pow. 11 ha + zabudowania gosp., pow. 500 m², dwa domy mieszkalne, - 300.000 zł. Chojnow, tel. 076/818-67-92 po godz. 18

GOSPODARSTWO ROLNE pow. 6 ha, duży komfortowy dom, obora, stodoła, - 230.000 zł. Suwałki, tel. 087/566-54-80 po godz. 20

GOSPODARSTWO ROLNE 10 ha gruntu, w Żmigrodku, - 260.000 zł. Żmigrodek, tel. 071/385-36-92

GOSPODARSTWO ROLNE nowe, + 10 ha gruntu, - 25.000 zł. Żmigrodek, woj. trzebnicki, tel. 0504/42-27-21

GRUNT 1 ha, w granicach miasta Grajewa. Grajewa, tel. 086/272-34-91, 0605/28-68-26

GRUNT 1 ha, przy autostradzie, - 200.000 zł. Oleśnica, tel. 0602/50-35-53

GRUNT o pow. 4,4 ha, możliwość pozyskania torfu, - 36.000 zł (w rozliczeniu mogą być) materiały budowlane. Woiów, tel. 071/389-28-10

GRUNT pod budowę pawilonu, 50 m², dzierżawa, niskie opłaty, odstępné - 2.500 zł. Wrocław, tel. 071/785-60-26

GRUNT w Czernicy, w planach pod zabudowę, 18 ha, w całości lub mniej - 6 zł/m². Wrocław, tel. 0502/09-37-03

GRUNT o pow. 11 000 m², pełne uzbrowienie, kanalizacja, droga - 110 zł/m². Wrocław, tel. 071/781-54-57

GRUNT 1600 m², os. Pawłowice we Wrocławiu - 30 zł/m². Wrocław, tel. 071/330-40-13

GRUNT ORNY pow. 4,03 ha, w tym las (7 a), możliwość założenia stawów, - 17.000 zł. Różana, tel. 074/831-01-11

GRUNT ORNY w trakcie przekształcania, działki 8 i 9 a, w Żorawinie, - 20.000 zł. Żorawina, tel. 071/316-56-25

GRUNT ROLNY pow. 1 ha, klasa III i IV, - 11.000 zł. Długoleka, tel. 071/315-39-64

GRUNT ROLNY 2,75 ha, - 10.000 zł. Jeziora, gm. Jutrosin, tel. 065/547-39-71

GRUNT ROLNY 65 ha, w górach, nadaje się na teren rekreacyjny, ok. Mieroszowa (blisko miasta) - 15 zł/m². Kamieniec Wrocławski, tel. 071/318-50-91

GRUNT ROLNY pow. 1,05 ha, blisko lasu, cena 6 zł/m². Lubnów, gm. Oborniki Śląskie, tel. 071/310-82-31

WAKACYJNA PROMOCJA „AUTO GIEŁDY”
REKLAMY AŻ DO 40% TANIEJ
SZCZEGÓŁY NA STRONIE 10.

GRUNT ROLNY w Miękinia, pow. 70 a, media przy działce, możliwość zabudowy siedliskowej - 10 zł/m². Miękinia, tel. 071/317-09-13

GRUNT ROLNY V i VI klasy, 20 ha, w woj. łódzkim, gm. Galewice, część do zalesienia, - 70.000 zł. Opole, tel. 077457-21-95, 0502/86-58-75

GRUNT ROLNY 1,7 ha, przy trasie nr 8, - 40.000 zł. Smardzów, gm. Oleśnica, tel. 071/399-26-05

GRUNT ROLNY 4575 m², Wrocław - Jagodno, Krzyki - 50 zł/m². Wrocław, tel. 071/346-52-65 po godz. 20

GRUNT ROLNY pow. 0,48 ha, w Sw. Katarzynie - 5 zł/m². Wrocław, tel. 071/325-39-03

HALA o pow. 1000 m², w centrum Legnicy, możliwość przystosowania pod każdą działalność handlowo-usługowo-produkcyjną, - 350.000 zł. Legnica, tel. 0607/24-48-34

KAWIARNIA z dyskoteką, w Świdnicy, własny parking, - 42.000 zł. Wrocław, tel. 0600/81-48-74

KAWIARNIA z dyskoteką, w Świdnicy, własny parking, ogródek, pełne wyposażenie, pow. 310 m², - 39.000 zł. Wrocław, tel. 0608/29-08-42

KAWIARNIA INTERNETOWA funkcjonująca, 15 stanowisk + 3 stanowiska obsługi, atrakcyjna lokalizacja, pełne wyposażenie, bufet, - 50.000 zł + VAT. Legnica, tel. 0602/63-63-26

KIOSK HANDLOWY 9 m², prąd, bez lokalizacji, - 2.000 zł. Gryfów Śl., tel. 075/781-29-22

KIOSK HANDLOWY prod. jugosłowiańskiej, z lokalizacją, prąd, woda, - 1.500 zł. Kąty Wrocławskie, tel. 0502/47-95-25

KIOSK HANDLOWY w Lubinie, przy ul. Sztukowskiego 27, prąd, niskie opłaty, - 3.000 zł. Lubin, tel. 076/842-29-48

KIOSK HANDLOWY, - 3.500 zł. Lubin, tel. 0501/64-96-08

KIOSK HANDLOWY pow. 14 m², obity białymi panelami, ładny wygląd, okratowany, instalacja el., licznik i inne elementy wyposażenia, - 5.500 zł. Malczyce, tel. 071/317-94-10, 0607/70-03-88

KIOSK HANDLOWY gastronomiczny, ocieplany, przenośny, - 4.000 zł. Ostrzeszów, tel. 062/730-23-59

KIOSK HANDLOWY typ jugosłowiański, rolety, kraty, nowa instalacja el., - 2.500 zł. Piszarzewo, gm. Miękinia, tel. 071/317-72-60, 0501/17-81-08

KIOSK HANDLOWY 18 m², - 3.000 zł. Rzeszotary, gm. Miłkowice, tel. 076/857-03-08

KIOSK HANDLOWY spożywczo-przemysłowy, w Sulęcinie, - 3.000 zł. Sulęcin, gm. Święta Katarzyna, tel. 071/782-97-95

KIOSK HANDLOWY na targowisku przy ul. Rogowskiej (Nowy Dwór), pow. 10 m², kraty, male zapleczko, panele, nowa wykładzina, nowy licznik energii el., - 4.700 zł. Wrocław, tel. 071/354-20-76 po godz. 18, 0609/58-44-99

KIOSK HANDLOWY drewniany, ocieplony, instalacja elektryczna, oszkłony, bez lokalizacji, - 1.500 zł. Wrocław, tel. 071/362-15-59 po godz. 19

KIOSK HANDLOWY na targowisku w Leśnicy, 18 m², na każdą działalność, wszystkie media, wejście do środka, - 10.000 zł. Wrocław, tel. 071/354-33-20

KIOSK HANDLOWY na Dworcu Głównym PKP, odstępné, - 2.000 zł. Wrocław, tel. 0501/83-21-54

KIOSK HANDLOWY w okolicach Dworca Głównego, okratowany, z toaletami, z lokalizacją na przystanku tramwajowym - 27.000 zł + VAT. Wrocław, tel. 0607/22-55-53

KONTENER BIUROWY nowy, okno z żaluzją, instalacja el., stan idealny, - 6.700 zł. Ząbkowice Śląskie, tel. 0602/37-79-98

KUPIĘ DOM do remontu, w ok. Legnicy. Legnica, tel. 0601/88-01-89

KUPIĘ DOM w Legnicy, w rozliczeniu może być mieszkanie. Legnica, tel. 076/856-41-43, 0608/77-83-22

KUPIĘ DOM w Oleśnicy, może być do remontu. Oleśnica, tel. 071/314-33-73, 0601/41-23-29

KUPIĘ DOM w okolicy Wrocławia, do remontu. Wrocław, tel. 0603/53-12-25

KUPIĘ DOM lub grunt, w Mokrznosie, Smolcu, okolicach. Wrocław, tel. 071/337-07-43

KUPIĘ DOM we Wrocławiu, w rozliczeniu 2 mieszkania 85 i 50 m² oraz 40 m² pomieszczenia nadającego się na usługi, w ciągu handlowym, w Starym Mieście. Wrocław, tel. 071/791-86-28

KUPIĘ DOM z działką minimum 1000 m², do 40 km od Wrocławia, może być do remontu. Wrocław, tel. 071/363-64-73, 0601/79-72-71

KUPIĘ DOM do remontu, do 20 km od Wrocławia, z możliwością zamieszkania Wrocław, tel. 0604/23-59-87

KUPIĘ DOM poniemiecki, może być do małego remontu - do 50.000 zł. Wrocław, tel. 0601/86-06-23

KUPIĘ DOM w okolicy Wrocławia, w rozliczeniu dwa mieszkania we Wrocławiu: 39 m² na Psim Polu, 1. piętro, oraz 52 m², 2. piętro, 1. piętro. Wrocław, tel. 071/345-75-20, 0606/62-39-80

KUPIĘ DOM we Wrocławiu. Dzielnice: Zalesie, Ząbice, Sepolno, Biskupin, Krzyki. W rozliczeniu może być działka lub mieszkanie. Wrocław, tel. 0501/53-90-02

KUPIĘ DOM WOLNO STOJĄCY reprezentacyjny, działka minimum 1000 m², we Wrocławiu, w rejonie ulic Sudeckiej i Powstańców Śl. Wrocław, tel. 0602/61-66-10

KUPIĘ DOM do remontu, z działką, do 20 km od Wrocławia, w cenie do 40.000 zł. Wrocław, tel. 071/362-19-26 wieczorem, 0601/75-53-19

KUPIĘ DOM NA WSI ok. Brzegu, Olawy, Jelcza-Laskowice. Brzeg, tel. 0692/82-88-95

KUPIĘ DOM NA WSI jednorodzinny, w odległości do 25 km od Wrocławia, w cenie do 60.000 zł. Wrocław, tel. 071/344-52-29 po godz. 15

KUPIĘ DOM NA WSI może być do remontu lub gospodarstwo rolne, okolice Wrocławia, chętnie blisko lasu. Wrocław, tel. 071/791-86-28

KUPIĘ DZIAŁKĘ BUDOWLANĄ może być uzbrowiona w terenie górskim. Wrocław, tel. 071/353-71-62, 0503/95-53-08

KUPIĘ DZIAŁKĘ BUDOWLANĄ w okolicach Wrocławia. Wrocław, tel. 071/795-49-96, 0504/41-23-97

KUPIĘ DZIAŁKĘ BUDOWLANĄ o pow. do 5000 m², przy drodze asfaltowej, Wrocław i okolice. Wrocław, tel. 071/372-45-23

KUPIĘ DZIAŁKĘ BUDOWLANĄ w Stabłowicach lub w Masłicach. Wrocław, tel. 0503/07-67-91

KUPIĘ DZIAŁKĘ REKREACYJNĄ nad wodą. Świdnica, tel. 074/852-10-52, 0605/83-96-80

KUPIĘ DZIAŁKĘ ROLNĄ w Kielczowie, pow. 20 arów, bez pośredników. Wilczyca, woj. wrocławski, tel. 0601/07-77-66

KUPIĘ DZIAŁKI BUDOWLANE 2 szt., sąsiadujące, pow. od 600-1.000 m², na zachodzie Wrocławia. Wrocław, tel. 071/351-38-57

KUPIĘ GRUNT lub nieużytki, w okolicy Wrocławia. Wrocław, tel. 0601/76-37-70

KUPIĘ GRUNT ROLNY lub stary dom, w okolicy Żernik Wrocławskich lub Żorawiny. Wrocław, tel. 0605/64-76-35

KUPIĘ GRUNT ROLNY w okolicach Długoleki lub Oleśnicy. Wrocław, tel. 0605/33-09-52

KUPIĘ GRUNT ROLNY w okolicach Wrocławia. Wrocław, tel. 071/365-92-71

KUPIĘ KIOSK HANDLOWY z lokalizacją, we Wrocławiu. Wrocław, tel. 071/328-41-22

KUPIĘ MIESZKANIE 1-, 2- lub 3-pokojowe, w Legnicy lub we Wrocławiu. Legnica, tel. 0601/73-42-70

KUPIĘ MIESZKANIE w centrum Wrocławia, parter. Siechnice, tel. 071/311-60-95, 0501/28-26-58

KUPIĘ MIESZKANIE własnościowe, w nowym lub starym budownictwie, bezczynności, własnościowe, kawalerka, najlepiej w okolicach Walbrzycha. Walbrzych, tel. 074/665-16-19

KUPIĘ MIESZKANIE 2-, 3-pokojowe, na Kozanowie IV, Maślicach lub Stabłowicach. Wrocław, tel. 071/354-15-94

KUPIĘ MIESZKANIE w kamienicy, tanio, może być do remontu. Wrocław, tel. 0604/23-59-87

KUPIĘ MIESZKANIE we Wrocławiu, może być do remontu lub zadłużone, bez pośredników. Wrocław, tel. 071/332-62-06

KUPIĘ MIESZKANIE 3- lub 4-pokojowe, we Wrocławiu. Wrocław, tel. 071/343-75-10

KUPIĘ MIESZKANIE 1- lub 2-pokojowe, we Wrocławiu, do 85.000 zł. Wrocław, tel. 071/349-20-30

KUPIĘ MIESZKANIE może być na obrzeżach Wrocławia, z mediami, w cenie do 50.000 zł. Wrocław, tel. 071/321-62-04

KUPIĘ MIESZKANIE we Wrocławiu, do remontu, bez pośredników, w cenie około 30.000 zł. Wrocław, tel. 071/343-53-43

KUPIĘ MIESZKANIE 3- lub 4-pokojowe, przy ul. Bończyka, Zaułek Rogoziński lub Kasprzowca, bez pośredników. Wrocław, tel. 0607/09-90-60

KUPIĘ MIESZKANIE do remontu, we Wrocławiu. Wrocław, tel. 0504/34-77-04

KUPIĘ MIESZKANIE 1-POKOJOWE do 50.000 zł, w centrum. Wrocław, tel. 071/788-97-01, 0501/39-00-71

KUPIĘ MIESZKANIE 1-POKOJOWE we Wrocławiu, do 40.000 zł. Wrocław, tel. 071/337-07-43

KUPIĘ MIESZKANIE 2-POKOJOWE we Wrocławiu, do 70.000 zł., tel. 0505/61-67-74

KUPIĘ MIESZKANIE 2-POKOJOWE w Lubinie, pow. 45-50 m², najlepiej na os. Ustronie IV - do 65.000 zł. Lubin, tel. 076/749-84-64 po godz. 18

KUPIĘ MIESZKANIE 2-POKOJOWE własnościowe, bez pośredników, na os. Huby lub Jag. Wrocław, tel. 071/793-58-17

KUPIĘ MIESZKANIE 2-POKOJOWE pow. około 50 m², bez pośredników, piwnie. Wrocław, tel. 071/326-02-90, 0608/73-58-88

KUPIĘ MIESZKANIE 2-POKOJOWE we Wrocławiu, bez pośredników. Wrocław, tel. 071/353-71-62, 0503/95-53-08

KUPIĘ MIESZKANIE 2-POKOJOWE we Wrocławiu, bez pośredników. Wrocław, tel. 0607/27-38-35 po godz. 19

KUPIĘ MIESZKANIE 2-POKOJOWE we Wrocławiu, może być do remontu. Wrocław, tel. 071/794-03-42

KUPIĘ MIESZKANIE 2-POKOJOWE z jasną kuchnią, łazienką, telefonem, do 50.000 złotych, we Wrocławiu. Wrocław, tel. 0503/16-97-84

KUPIĘ MIESZKANIE 2-POKOJOWE z balkonem, 46-60 m², do remontu, nie na parterze, rozkładowe. Wrocław, tel. 0600/35-82-20

MIESZKANIE 2-POKOJOWE pow. 56 m2, własnościowe, księga wieczysta, na 2. piętrze, w piombie-galeriowcu, jasna kuchnia, w.c., łazienka, - 120.000 zł lub zamienie na mieszkanie 3-pokojowe, w podobnej zabud. Wrocław, tel. 0607/69-06-30

MIESZKANIE 2-POKOJOWE w starym budownictwie, na Oporowie, - 73.000 zł. Wrocław, tel. 0504/07-45-58

MIESZKANIE 2-POKOJOWE pow. 50 m2, w miejscowości Kondratowice, do remontu, - 10.000 zł. Wrocław, tel. 071/343-02-48 po godz. 17, 0601/93-69-39

MIESZKANIE 2-POKOJOWE o pow. 55 m2, na 2. piętrze, w nowym budownictwie, - 150.000 zł. Wrocław, tel. 0504/01-51-50

MIESZKANIE 2-POKOJOWE 38 m2, IV piętro, w budynku 4-piętrowym, tereny zielone, we Wrocławiu, - 87.000 zł. Wrocław, tel. 0504/06-67-90

MIESZKANIE 2-POKOJOWE-2 balkony, okna plastikowe, na pl. Grunwaldzkim, 67 m2, - 160.000 zł. Wrocław, tel. 0691/63-32-45

MIESZKANIE 2-POKOJOWE pow. 33 m2, os. Borek, - 100.000 zł. Wrocław, tel. 071/337-07-43

MIESZKANIE 2-POKOJOWE pow. 42 m2, garaż, na os. Kosmonautów, - 130.000 zł. Wrocław, tel. 071/353-78-88

MIESZKANIE 2-POKOJOWE 37 m2, 2. piętro, ok. Sępólna, własnościowe, bez pośredników, - 65.500 zł. Wrocław, tel. 071/372-98-16, 0502/90-98-61

MIESZKANIE 2-POKOJOWE 55 m2, + garaż, w Brzegu Opolskim, własnościowe, - 72.000 zł. Wrocław, tel. 071/328-03-03

MIESZKANIE 2-POKOJOWE w Kondratowicach 42 m2, ogródek, do remontu, - 10.000 zł. Wrocław, tel. 0504/60-38-73, 0601/93-69-39

MIESZKANIE 2-POKOJOWE 48 m2, w Śródmieściu, 3. piętro, zadbane, - 87.000 zł. Wrocław, tel. 071/86-85-07, 0502/20-63-67

MIESZKANIE 2-POKOJOWE 50 m2, na Nowym Dworze, - 100.000 zł. Wrocław, tel. 0601/07-77-87

MIESZKANIE 2-POKOJOWE pow. 48 m2, rozkładowe, duży balkon, zadbane, III p./IV p., spokojna dzielnica, dużo zieleni, ul. Litewska, - 104.000 zł. Wrocław, tel. 071/791-67-12

MIESZKANIE 2-POKOJOWE w centrum Wrocławia, pow. 49 m2, na 2. piętrze, w piombie, rozkładowe, jasna kuchnia, balkon, - 119.000 zł. Wrocław, tel. 0608/46-23-45

MIESZKANIE 2-POKOJOWE pow. 60 m2, własnościowo-spółdzielcze, na 3. piętrze, winda, balkon, c.o. gazowe, niski czynsz, wykończony, we Wrocławiu, przy ul. Książewicza, w piombie z 1996 r., bez pośredników, - 145.000 zł. Wrocław, tel. 071/346-03-32

MIESZKANIE 2-POKOJOWE 40 m2, w starym budownictwie, aneks kuchenny, piec, telefon, osobne wejście od podwórka, wysoki parter, księga wieczysta, przy ul. Słajowej we Wrocławiu, - 72.000 zł. Wrocław, tel. 071/794-02-21, 0601/59-03-17

MIESZKANIE 2-POKOJOWE własnościowe, 37 m2, we Wrocławiu, w okolicy pl. 1 Maja Jasna kuchnia, balkon, telefon, TV kablowa. Na trzećm piętrze. Bez pośredników, - 85.000 zł. Wrocław, tel. 071/359-23-41, po 17

MIESZKANIE 2-POKOJOWE przy ul. Głogowska, osiedle Szczepin, słoneczne. Wrocław, tel. 071/794-97-59

MIESZKANIE 2-POKOJOWE na Kozanowie, 38 m2, po remoncie, IV p., balkon, - 90.000 zł. Wrocław, tel. 071/373-69-13

MIESZKANIE 2-POKOJOWE na Kozanowie, 48 m2, po remoncie, III p., balkon od strony południowej, - 120.000 zł. Wrocław, tel. 071/373-97-09, 0601/22-61-73

MIESZKANIE 2-POKOJOWE pow. 41 m2, własnościowe, blisko centrum, na Krzykach, przy ul. Powstańców Śląskich, w bloku, balkon, kafe, ładnie telefon, - 101.000 zł. Wrocław, tel. 0502/83-67-31

MIESZKANIE 2-POKOJOWE 34 m2, Gądów, nowe okna, podwójne drzwi, duży balkon, liczniki, - 80.000 zł. Wrocław, tel. 071/352-14-83, 0691/66-36-00

MIESZKANIE 2-POKOJOWE wodomierze, liczniki, w kamienicy poniemieckiej, rozkładowe, 58 m2, spokojna okolica, zielono, III piętro, jasna kuchnia, boazeria, kafelki, po remoncie w 1994 r., wys. 3,05 m, kamienica po remoncie w 1990 r., cegła, niski czynsz, telefon, TV sat, TV kablowa, Krzyki, media miejskie - 145.000 zł. Wrocław, tel. 071/342-73-49, 0603/92-85-06

MIESZKANIE 2-POKOJOWE na Szczepinie, 62 m2, w nowym bloku, IV/III piętro, meble kuchenne na wymiar, pralka automatyczna, - 158.000 zł. Wrocław, tel. 071/349-40-86, 0604/41-35-45

MIESZKANIE 2-POKOJOWE pow. 48 m2, spółdzielczo - własnościowe, na X piętrze (w 11-piętrowym bloku), wszystkie media, zielona okolica, spokojna dzielnica (Krzyki, os. Gaj), duży pokój (z balkonem), duży przedpokój, słoneczna kuchnia, rozkładowe, - 105.000 zł. Wrocław, tel. 0607/62-61-95

MIESZKANIE 2-POKOJOWE pow. 40 m2, po remoncie, w Zawidowie koło Zgorzelca - 900 zł/m2. Zawidów, tel. 075/778-87-95

MIESZKANIE 2-POKOJOWE własnościowe, 44 m2, w Świdobzicach, - 43.000 zł. Zielona Góra, tel. 0505/57-94-48

MIESZKANIE 2-POKOJOWE kuchnia, łazienka, księga wieczysta, do remontu, w Szczytny, - 9.000 zł. Złotoryja, tel. 076/878-32-97

MIESZKANIE 2-POKOJOWE 55 m2, łazienka, w Nowogrodzie Bobrzańskim, niski czynsz, - 32.000 zł. Żary, tel. 0602/52-45-69

MIESZKANIE 2-POKOJOWE o pow. 44 m2, parter po remoncie kapitalnym, w Św. Katarzynie, ogród, 2 piwnice, budynki gospodarcze, - 78.000 zł. Żerniki Wrocławskie, tel. 071/311-32-27, 0606/21-59-26

MIESZKANIE 3-POKOJOWE pow. 67 m2, na 1. piętrze, w budynku 4-piętrowym, na osiedlu Piekary, - 87.000 zł. Legnica, tel. 076/723-79-09

MIESZKANIE 3-POKOJOWE 58 m2, 1. piętro, w Legnicy, na osiedlu Piekary, - 75.000 zł. Legnica, tel. 076/856-48-78

MIESZKANIE 3-POKOJOWE w centrum Legnicy, pow. 117 m2, taras 25 m2, kuchnia, łazienka, WC, CO gazowe, siła, - 110.000 zł. Legnica, tel. 076/721-50-45, 0607/05-07-84

MIESZKANIE 3-POKOJOWE 69 m2, w Lubinie, jasne duże pokoje, - 80.000 zł. Lubin, tel. 076/840-86-46, 0505/75-93-89

MIESZKANIE 3-POKOJOWE w Marcinkowicach k. Olawy, 58,5 m2, - 85.000 zł. Marcinkowice, tel. 0604/77-90-18

MIESZKANIE 3-POKOJOWE 78 m2, garaż, parter, w Mirsku, - 85.000 zł. Mirsk, tel. 075/783-46-75, 075/781-75-19 po godz. 17

MIESZKANIE 3-POKOJOWE 63 m2, w Namysłowie przy ul. Reymonta, własnościowe, II p., nowy blok, - 85.000 zł. Namysłów, tel. 0771/410-39-16, 0609/93-40-58

MIESZKANIE 3-POKOJOWE w Oleśnicy, 67 m2, - 140.000 zł. Oleśnica, tel. 071/314-33-00 po godz. 20

MIESZKANIE 3-POKOJOWE o pow. 60 m2, w nowym budownictwie, własnościowe, - 50.000 zł. Paczków, tel. 0771/431-70-60

MIESZKANIE 3-POKOJOWE własnościowe, 82 m2, garaż, zabud. gospodarcze, ogród, około 20 km od Wrocławia. Przedmoście, tel. 071/317-15-70

MIESZKANIE 3-POKOJOWE 77 m2, w Starej Bystrzy, kuchnia, łazienka, CO, garaż, działka ogrodowa, - 77.000 zł. Stara Bystrzyca, tel. 074/811-25-56

MIESZKANIE 3-POKOJOWE własnościowe, Kondratowice k. Strzelina pow 75 m2, c.o. ogrzewany garaż, piwnica, - 60.000 zł. Strzelin, tel. 0602/49-94-06

MIESZKANIE 3-POKOJOWE pow. 73 m2, rozkładowe, komfortowe, na wysokim parterze, w kamienicy, - 150.000 zł. Wrocław, tel. 071/341-89-03

MIESZKANIE 3-POKOJOWE spółdzielczo-własnościowe, pow. 64 m2, rozkładowe, na os. Muchobór Mały, - 137.000 zł lub zamienie na mieszkanie 2-pokojowe z dopłatą, Wrocław, tel. 071/357-26-35

MIESZKANIE 3-POKOJOWE własnościowe, na IV p., w Śródmieściu, 70 m2, bez pośredników, jasna kuchnia, duży przedpokój, osobno łazienka i WC, balkon, - 135.000 zł. Wrocław, tel. 071/372-45-56 po godz. 8-18, 0501/37-05-67, 0502/71-83-18

MIESZKANIE 3-POKOJOWE balkon, pow. użyczy 55 m2, przy ul. Na Ostatnim Grosku 4/9, k. Astry, - 135.000 zł. Wrocław, tel. 071/344-55-02, 0601/57-54-86

MIESZKANIE 3-POKOJOWE 70 m2, c.o. gazowe, 1. piętro, we Wrocławiu, na Psm Polu, - 125.000 zł lub wynajęcia 1 000 zł/mies. + liczniki. Wrocław, tel. 0601/97-79-50

MIESZKANIE 3-POKOJOWE na Krzykach, 53 m2, - 155.000 zł. Wrocław, tel. 071/337-07-43

MIESZKANIE 3-POKOJOWE na Nowym Dworze (możliwość zrobienia 4 pokoi), na 1. piętrze w budynku IV-piętrowym, spokojna okolica, dobry standard, - 150.000 zł. Wrocław, tel. 071/346-00-87, 0602/61-66-10

MIESZKANIE 3-POKOJOWE 61 m2, komfortowe, duża kuchnia, - 130.000 zł. Wrocław, tel. 071/793-55-50

MIESZKANIE 3-POKOJOWE 63 m2, do remontu, w Świętoszowie, - 15.000 zł. Wrocław, tel. 0602/81-95-73

MIESZKANIE 3-POKOJOWE pow. 64 m2, Wrocław-Gajowice, piwnica, garaż, na VII piętrze (w budynku 10-piętrowym), dużo zieleni, - 170.000 zł. Wrocław, tel. 0603/95-05-12

MIESZKANIE 3-POKOJOWE pow. 54 m2, balkon, IV piętro, zadbane, we Wrocławiu, przy ul. Jeleniej, - 115.000 zł. Wrocław, tel. 071/355-55-81

MIESZKANIE 3-POKOJOWE 66 m2, balkon, ogrzewanie gazowe - 145.000 zł. Wrocław, tel. 071/346-03-32

MIESZKANIE 3-POKOJOWE własnościowe, II piętro, widna kuchnia, bardzo ładne miejsce, telefon, TV kablowa, wszystkie media, kafe, - 2.600 zł/m2. Wrocław, tel. 071/351-75-12

MIESZKANIE 3-POKOJOWE 100 m2, jasna kuchnia, 2 łazienki, duży balkon, księga wieczysta, c.o., telefon, gaz, we Wrocławiu, na Krzykach, Borek, atrakcyjna lokalizacja, możliwość dokupienia garażu (200.000 zł), bez pośredników, - 300.000 zł. Wrocław, tel. 0504/71-58-67

MIESZKANIE 3-POKOJOWE z działką i garażem, bez pośredników, - 200.000 zł. Wrocław, tel. 071/343-47-06

MIESZKANIE 3-POKOJOWE garderoba, balkon, pow. 67 m2, na II piętrze (w bloku 10-piętrowym), - 127.000 zł. Wrocław, tel. 071/337-81-61, 0501/76-36-32

MIESZKANIE 3-POKOJOWE o pow. 65 m2, w Brzegu, po remoncie, - 90.000 zł. Wrocław, tel. 0692/29-59-48, 0049/16-03-84-74-57 Niemcy

MIESZKANIE 3-POKOJOWE 48 m2, własnościowe, we Wrocławiu, na Tamogaju, kuchnia, łazienka, w.c., duży balkon, wszystkie media, nowa okna Wrocław, tel. 071/315-85-92 po godz. 15, 0604/64-66-62, 0609/58-26-54

MIESZKANIE 3-POKOJOWE rozkładowe, 84 m2, pierwsze piętro w 4-piętrowym budynku, spokojna okolica Nowy Dwór, ul. Rogowska, - 149.000 zł. Wrocław, tel. 0602/61-66-10

MIESZKANIE 3-POKOJOWE na Różance, pow. 60 m2, na 6. piętrze, w budynku 10-piętrowym, ocieplony, rozkładowe, po remoncie, liczniki wody, korborka, loggia, telefon, internet, TV kablowa, - 130.000 zł. Wrocław, tel. 071/327-51-69

MIESZKANIE 3-POKOJOWE 131 m2, własnościowe, w centrum, kominiek, garderoba, antresola, spirzarka, duża jasna kuchnia, - 195.000 zł. Wrocław, tel. 071/372-47-92, 0606/94-41-21

MIESZKANIE 3-POKOJOWE na Krzykach, w starym budownictwie, piec, pow. 105 m2, do remontu, - 160.000 zł lub zamienie na mniejsze. Wrocław, tel. 071/784-31-41, 0607/93-78-27

MIESZKANIE 3-POKOJOWE pow. 72 m2, spółdzielczo-własnościowe, rozkładowe, słoneczne, glazura, terakota, garaż, w Nysie, - 75.000 zł. Wrocław, tel. 0504/87-56-23

MIESZKANIE 4-POKOJOWE 145 m2, 2 łazienki, taras, - 200.000 zł. Brzeg, tel. 0771/416-79-83

MIESZKANIE 4-POKOJOWE własnościowe, pow. 72 m2, balkon, w nowym budownictwie, w Bytomiu Odrzańskim, - 62.000 zł lub zamienie na mniejsze. Bytom Odrzański, tel. 0601/87-29-16

MIESZKANIE 4-POKOJOWE w Paczkowie, własnościowe, pow. 94 m2, parter, osobne wejście, w domu, - 70.000 zł. Paczków, tel. 0606/36-26-65

MIESZKANIE 4-POKOJOWE 80 m2, w Stechnicach, 1. piętro, - 129.000 zł. Stechnice, gm. Św. Katarzyna, tel. 071/311-38-06

MIESZKANIE 4-POKOJOWE, 1994 r. 77 m2, komfortowo wykończone, - 140.000 zł. Wrocław, tel. 0502/33-38-03

MIESZKANIE 4-POKOJOWE pow. 74,4 m2, cicha i spokojna dzielnica Psie Pole, balkon, z telefonem, b. dobry dojazd, możliwe drugie wejście i 5 pokoi, - 130.000 zł lub zamienie na około 40 m2. Wrocław, tel. 071/345-74-87, 0601/74-66-43

MIESZKANIE 4-POKOJOWE na nowym Zakroczym, na parterze, pow. 72 m2, kuchnia, łazienka, WC, balkon, 2 piwnice, przy ul. Hetmańskiej, - 135.000 zł. Wrocław, tel. 071/345-45-17, 0604/79-11-85

MIESZKANIE 4-POKOJOWE pow. 65 m2, własnościowe, balkon, z telefonem, TV kablowa - 75.000 zł lub zamienie na podobne lub mniejsze we Wrocławiu. Wrocław, tel. 071/330-30-52, 0601/77-13-09

MIESZKANIE 4-POKOJOWE na Mazurach, VII p, winda, pneumatyczna, 2 balkony, słoneczne, nowe, zielone, cisza, stanowisko garażowe w podziemiu, rozkładowe. Wrocław, tel. 0602/66-23-75

MIESZKANIE 4-POKOJOWE willowe, na Oporowie, 80 m2, 1. piętro, balkon, garaż, - 240.000 zł. Wrocław, tel. 071/363-45-70

MIESZKANIE 4-POKOJOWE pow. 72 m2, rozkładowe, na Zakrzowie, - 140.000 zł. Wrocław, tel. 071/324-23-88

MIESZKANIE 4-POKOJOWE pow. 74 m2, nowe, ul. Biskupia, 1. piętro, - 5.500 zł/m2, bez pośredników. Wrocław, tel. 0608/44-97-79

MIESZKANIE 4-POKOJOWE pow. 87 m2, 2-pokojowe, komfortowe, dzielnica Krzyki, - 168.000 zł. Wrocław, tel. 0601/42-24-12

MIESZKANIE 4-POKOJOWE pow. 72 m2, IV p., przy ul. Litewskiej, - 140.000 zł. Wrocław, tel. 071/342-63-35, 0607/85-07-25

MIESZKANIE 4-POKOJOWE 77 m2, na 3. piętrze, przy ul. Drzewickiego, zadbane - 165.000 zł. Wrocław, tel. 0605/31-98-15

MIESZKANIE 5-POKOJOWE pow. 70 m2, spółdzielczo-własnościowe, księga wieczysta, rozkładowe, w Strzelinie, - 89.000 zł. Strzelin, tel. 071/396-21-85, 0602/80-62-01

MYJNICA SAMOCHODOWA prosperująca, w centrum Leszna, - 50.000 zł. Leszno, tel. 0606/44-97-83

NIERUCHOMOŚĆ 15 ha gntnu, w tym 6 ha ogrozdzone, nowy dom, z 2 więzami, - 330.000 zł. Gryfów Śl., tel. 075/781-26-51 po godz. 20, 0606/53-34-28

NIERUCHOMOŚĆ budynku o pow. 500 m2, 13 pomieszczeń, + pomieszczenia sanitarne, działka 9700 m2, - 200.000 zł. Jelenia Góra, tel. 0609/96-61-99

NIERUCHOMOŚĆ 3800 m2, w Lubaniu - 4.000.000 zł. Lubañ, tel. 075/722-25-75

NIERUCHOMOŚĆ 20 km od Wrocławia, działka 10 arów, ogrodzona, prąd, woda, budynek 400 m2, część mieszkalna 2-poziomowa, do remontu, - 40.000 zł. Wrocław, tel. 071/393-34-58, 071/348-12-17, 0607/30-65-84

NIERUCHOMOŚĆ w Żemikach Wrocławskich, do remontu, na działce 800 m2, pow. 350 m2, w tym po-mieszczenie warsztatowe 86 m2, pełne uzbrojenie - 300.000 zł. Wrocław, tel. 071/329-82-87

NIERUCHOMOŚĆ ZABUDOWANA 2 9 ha, w odł. 7 km od granicy Wrocławia, w kierunku do Olawy, budynek o pow. 800 m2, na magazyn lub remoncie do zamieszkania - 25 zł/m2. Kamieniec Wrocławski, tel. 071/318-50-91

OBIEKT przy autostradzie A4, 20 km od Wrocławia, hala 360 m2, biura 160 m2, plac 3000 m2 alarm, monitoring, media, gotowy do prowadzenia działalności gospodarczej, - 390.000 zł. Wrocław, tel. 0609/32-31-38

OBIEKT BIUROWO-MAGAZYNOWY 330 m2, na działce o pow. 11 a, pełne uzbrojenie, położony w kompleksie hurtowni, przy ul. Poznańskiej, w Legnicy, - 300.000 zł. Legnica, tel. 0602/63-63-26

PAWILON HANDLOWY 35 m2, aluminiowe okna, drzwi wahadłowe w dwóch punktach, - 12.000 zł. Jelenia Góra, tel. 0600/21-76-54

PAWILON HANDLOWY o pow. 14 m2, woda, w.c., atrakcyjna lokalizacja, w Legnicy, na każdej działalności gosp. - 15.000 zł. Legnica, tel. 076/855-21-09

PAWILON HANDLOWY drewniany typ Stobud, z wejściem do środka, pow. 20 m2, - 3.800 zł. Lubin, tel. 076/724-64-65

PAWILON HANDLOWY 158 m2, działka uzbrojona 330 m2, - 150.000 zł. Lubin, tel. 076/846-99-72, 0603/99-92-62

PAWILON HANDLOWY kontener o pow. 30 m2, 10.000 zł. Piotrowice, gm. Prusice, woj. trzebnicki, tel. 0691/16-01-90

PAWILON HANDLOWY pow. 264 m2, działka o pow. 418 m2, w centrum, - 150.000 zł. Przeworno, tel. 074/810-20-08

PAWILON HANDLOWY 700 m2, centrum Olecka, pełne wyposażenie, - 500.000 zł. Suwałki, tel. 0887/566-54-80 po godz. 20

PAWILON HANDLOWY typ Metalplast, 35 m2, media, - 27.000 zł. Wrocław, tel. 071/794-73-50, 0600/19-75-28

PAWILON HANDLOWY pow. 45 m2, na giełdzie samochodowej, - 8.000 zł lub zamienie na busa, samochód terenowy, kombi, Wrocław, tel. 0501/83-21-54

PAWILON HANDLOWY o pow. 20 m2, na Krzykach, przy ul. Orzechowej, lokalizacja, - 25.000 zł. Wrocław, tel. 071/793-22-71

PAWILON HANDLOWY pow. 16 m2, wyposażony, z towarem (odzież dziecięca), w Obornikach Śl., - 25.000 zł. Wrocław, tel. 071/791-34-24, 0609/76-76-15

PAWILON HANDLOWY 20 m2, mięso, wędliny, z wyposażeniem, przy ul. Bacciarelego, - 30.000 zł. Wrocław, tel. 071/792-34-04

PENSJONAT z mieszkaniem, 11 pokoi, sala konferencyjna, garaż, duża działka, atrakcyjna lokalizacja, w Polanicy Zdroju, - 680.000 zł. Wrocław, tel. 071/348-34-86

PIZZERIA w Lubinie, wyposażenie, - 35.000 zł lub zamienie na samochód osobowy. Legnica, tel. 076/722-74-10, 0601/72-25-35

POŁOWA DOMU 2 pokoje, kuchnia, łazienka, 60 m2, podpiwniczona, duży balkon, działka 10 a pod lasem, 17 km od Wrocławia, - 110.000 zł. Kotowice, gm. Święta Katarzyna, tel. 071/302-93-63

POŁOWA DOMU w zabudowie bliźniaczej do remontu, 160 m2, - 53.000 zł. Przedzwoje, gm. Sobótka, tel. 071/390-82-72, 0604/60-90-37

POŁOWA DOMU w dobrym stanie, b. duży ogród, z drzewami i krzewami agrestu, kuchnia, 2 pokoje na dole i 2 pokoje na górze, - 180.000 zł. Szczawno Zdrój, tel. 0505/56-03-12

POŁOWA DOMU, - 150.000 zł lub zamienie na dwa mieszkania w Nysie, tel. 0504/78-45-53

POŁOWA DOMU 83 m2, działka 500 m2, garaż, bez pośredników, - 185.000 zł. Wrocław, tel. 071/346-46-99

POMIESZCZENIE w Olawie, przy ul. 3 Maja, pow. 57 m2 + działka 90 m2, - 31.500 zł. Olawa, tel. 0601/30-65-25

POMIESZCZENIE garażowo-magazynowe, ok. 100 m2, poddasze, działka 200 m2, księga wieczysta, - 15.500 zł. Wrocław, tel. 071/372-98-16, 0502/90-98-61

POMIESZCZENIE GARAŻOWO-MAGAZYNOWE 100 m2, poddasze, - 15.500 zł. Wrocław, tel. 071/372-98-16, 0502/90-98-61

POSZUKUJĘ DO WYNAJĘCIA powierzchni magazynowej, pow. 100 m2, plac manewrowy, waga samochodowa, w okolicach Jawora. Jawor, tel. 0607/74-14-15

POSZUKUJĘ DO WYNAJĘCIA lokalu użytkowego, w centrum Kłodzka. Kamieniec Ząbkowicki, tel. 0691/14-23-76

POSZUKUJĘ DO WYNAJĘCIA MIESZKANIA 1-pokojowego, na Krzykach. Wrocław, tel. 0604/11-56-34

POSZUKUJĘ DO WYNAJĘCIA STOISKA handlowego, na terenie Wrocławia. Wrocław, tel. 071/328-41-22, 0605/24-80-23

POSZUKUJĘ DO WYNAJĘCIA MIESZKANIA 3-4-pokojowe, z wyposażeniem. Wrocław, tel. 0606/72-14-47

POSZUKUJĘ DO WYNAJĘCIA MIESZKANIA we Wrocławiu, 2, 3-pokojowe, umeblowane. Wrocław, tel. 0503/60-95-18

POSZUKUJĘ DO WYNAJĘCIA MIESZKANIA we Wrocławiu, może być do małego remontu. Wrocław, tel. 0691/20-59-56

POSZUKUJĘ DO WYNAJĘCIA garażu, Wrocław-Piłyce lub okolice. Wrocław, tel. 0600/96-00-19

POSZUKUJĘ DO WYNAJĘCIA POKOJU. Wrocław, tel. 0608/59-31-10

POSZUKUJĘ DO WYNAJĘCIA kawalerki, z osobnym wejściem i dostępem do Internetu. Wrocław, tel. 0603/04-76-40

POSZUKUJĘ DO WYNAJĘCIA kawalerki lub niezależnego pokoju dla par studiującej i pracującej, chętnie ze stałym dostępem do Internetu. Wrocław, tel. 0603/04-76-40 i 071/322-27-55

POSZUKUJĘ DO WYNAJĘCIA MIESZKANIA 1-pokojowego, w okolicy pl. Legionów. Wrocław, tel. 0600/13-90-89

POSZUKUJĘ DO WYNAJĘCIA POKOJU 1-osobowego, z osobnym wejściem, łazienką, aneksem kuchennym, od września, na Karłowicach w okolicy. Wrocław, tel. 0501/72-70-83

POSZUKUJĘ DO WYNAJĘCIA POKOJU z osobnym wejściem, w spokojnej dzielnicy Wrocławia, na dłuższy okres czasu, dla spokojnej, studijującej i pracującej pary. Wrocław, tel. 0691/37-02-50

POSZUKUJĘ DO WYNAJĘCIA mieszkania, w centrum Wrocławia, bez pośredników. Wrocław, tel. 071/784-68-96

POSZUKUJĘ DO WYNAJĘCIA POKOJU zaczynny student, pracujący bez nałogów, od 01.07.2002 r., najchętniej blisko centrum. Wrocław, tel. 0600/69-23-19

POSZUKUJĘ DO WYNAJĘCIA POKOJU najchętniej wśród niepalących osób w mieszkaniu studenckim, w okolicach Sępólna bądź pl. Grunwaldzkiego, od 1 lipca. Wrocław, tel. 0503/43-06-25

POWIERZCHNIA HANDLOWA w centrum handlowym Gaj, - 25.000 zł. Wrocław, tel. 071/788-91-27, 0608/40-70-53

SKLEP z wyposażeniem, dobrze prosperujący, - 18.000 zł. Wrocław, tel. 0503/16-71-96

SKLEP MIĘSNY może być z wyposażeniem, atrakcyjny wygląd, 4-miesięczny, odstępnie, - 30.000 zł. Wrocław, tel. 071/353-09-32 po godz. 9-18

SOLARIUM w dużym centrum handlowym, - 63.000 zł. Wrocław, tel. 0501/25-67-48

STACJA TANKOWANIA GAZU prosperująca, w Jeleniej Górze, aktualny dozór - 50.000 zł. Jelenia Góra, tel. 0601/87-65-57

STOISKO HANDLOWE w centrum handlowym 'Gaj', - 26.000 zł. Wrocław, tel. 071/788-91-27, 0608/40-70-53

STOISKO HANDLOWE o pow. 8,5 m2, na placu, przy ul. Zielńskiego, we Wrocławiu, - 35.000 zł. Wrocław, tel. 071/372-55-60, 0501/34-10-96

STOLARNIA ok. Wąbrzycha, pow. 3,5 ha ziemi, 2 maszyny drzewo, warsztat 550 m2, - 50.000 zł. Legnica, tel. 0602/10-30-27

STUDIO OSMYŚL WYBIOLOGICZNEJ słownia, aerobik, fryzjer, kosmetyczka, masaż, solarium, - 50.000 zł. Wrocław, tel. 0505/46-55-50

SZKLARNIA pow. 670 m2, do robizbki, ogrzewanie ławrowe - 10.000 zł. Wrocław, tel. 071/368-78-43

TARTAK duża hala, działka o pow. 99 a, w okolicach Karpacza, - 320.000 zł. Karpacz, tel. 0605/53-78-43

ZAKŁAD GASTRONOMICZNY we Wrocławiu, 70 m2 - 2.500 zł/m2. Wrocław, tel. 071/372-69-51 po godz. 19

ZAMIENIĘ DOM poniemiecki, po remoncie, 100 m2 - na mieszkanie 2-lub 3-pokojowe, we Wrocławiu. Bolkow, tel. 0600/43-34-52

ZAMIENIĘ DOM poniemiecki, pow. 200 m2, adaptacja strychu 100 m2, piwnica, działka 1.000 m2, w okolicy parku, na Grabiszynku - na mniejszy, z dopłatą, Kętków, tel. 071/398-82-18

ZAMIENIĘ DWA DOMY we Wrocławiu, na Krzykach - na jeden dom lub sprzedam za - 650.000 zł. Wrocław, tel. 071/346-42-21

ZAMIENIĘ DWA MIESZKANIA kawalerkowe: 35 m2, ciemna kuchnia 5 m2, nyza 4 m2, pokój 22 m2, pokoi 4 m2, ogrzewanie elektryczny piec kafelkowy - nowy, telefon, 1. piętro, do remontu, z możliwością wykonania WC i łazienki, ok ul. Traugutta oraz lokatorskie, 47 m2, rozkładowe, 2-pokojowe - na większe. Wrocław, tel. 0504/07-83-45

ZAMIENIĘ DWA MIESZKANIA 2-pokojowe, wszystkie media, 2 balkony, kawalerkowe - na dom, we Wrocławiu lub okolicy Wrocław, tel. 0604/58-04-67

ZAMIENIĘ DZIAŁKĘ BUDOWLANĄ z rozpoczętą budową, w Borowej Oleśnickiej - na mieszkanie, we Wrocławiu. Wrocław, tel. 071/372-12-05 po godz. 20, 0691/80-30-20

Z



„KOBIECY BEZ MEZCZYZN WIEDNA, MEZCZYJNI BEZ KOBIEC GLUPIEJA” - TO MYSL NA TEN TYDZIEK. ZAPRASZAM DO LEKTURY!

NOWE ZNAJOMOŚCI!

Rubryka dedykowana jest tym, którzy z jakiegoś powodu czują się osamotnieni, spragnieni towarzysstwa, a mają ochotę poznać nowych znajomych, przyjaciół, partnera na bal, studniówkę, spacer czy też weekend, tym, którzy mają wolne miejsca w samochodzie, a chcieliby pojechać gdzieś zgraną ekipą lub mają pomysł na eskapadę, a nie mają samochodu. Proponuję także oferty matrymonialne. Znajdziecie tu również brakujących do brydża, a być może zainteresujecie kogoś swoim hobby, wymienicie doświadczenia. Możecie znaleźć kogoś bliskiego.

Tu dowiecie się także, jak skutecznie szukać nowych znajomych, jak zmienić siebie, pokonać nieśmiałość. Będą również konkursy z nagrodami! Bądźcie z nami! Służę wam pomocą, ułatwiam kontakt i zapewniam imprezy.

Jeżeli zdecydujecie się zamieścić swoją ofertę w rubryce, zgłóście się do mnie lub prześlijcie treść z podaniem imienia, nazwiska, numeru dowodu osobistego, adresu i numeru telefonu (do mojej wiadomości) do redakcji „Auto Gieldy Dolnośląskiej”, pamiętając o dopisku „Razniej we dwoje”. Gdy ukaże się Wasze ogłoszenie, listy można odbierać u mnie w redakcji (adres poniżej) lub mogę przesłać je do Państwa pocztą.

JAK NAPISAĆ WŁASNĄ OFERTĘ?

Koniecznle podaj w treści ogłoszenia swój wiek i przedział wiekowy osób, do których anons jest adresowany. Ważne jest także wykształcenie. W swojej ofercie zwróć uwagę przede wszystkim na opis własnych cech. Wspomnij też o cechach, jakie ewentualny partner powinien posiadać. Oferta powinna być przejrzysta, zwięzła, a przede wszystkim opisywać Waszą osobę w aspekcie jak najbardziej pozytywnym. Nie pisz za dużo o swoich uprzedzeniach, słabościach czy kompleksach, a raczej o tym co lubisz i czemu poświęcasz wolny czas. Staraj się pisać tak, aby osoba czytająca twój anons odniosła wrażenie, że jest adresowany tylko do niej. Pamiętaj, aby zaznaczyć w jakiej rubryce chcesz zamieścić ogłoszenie i jaki charakter ma mieć znajomość. Oferta powinna być napisana czytelnie i podpisana własnoręcznie.

Czekam na Was, na nowe pomysły, skargi i pochwały. Możecie mnie też spotkać podczas naszych imprez.

GIELDA OFERT - czyli oferty, których nie ma w rubryce. Na różne okazje, na narty, na zabawę a może na całe życie. Ułatwiam kontakty w poniedziałki, środy, piątki, godz. 16-18, ul. Rуска 11/12, parter, Biuro Ogłoszeń, tel. 071/370-61-45.

ABY NAWIĄZAĆ KONTAKT

z autorami ofert zamieszczonych w rubryce, proszę napisać kilka słów o sobie, podać sposób kontaktu, a list dostarczyć do mnie.

Dyżuruję w czwartki, godz. 16-18, ul. Kościuszki 135, budynek PKS i „Auto Gieldy Dolnośląskiej”,

II p., pok. 219, tel. 071/341-40-98 czynny tylko w tych dniach i godzinach. Zapraszam, czekam na Was z filiżanką czekolady i dobrymi radami.

Przelamcie się, obiecałam więcej kameralności i będzie. Możecie też zabrać koleżankę lub kolegę.

Dodatkowo dyżuruję w środy i piątki, godz. 16-18, ul. Rуска 11/12, na parterze (biuro ogłoszeń), tel. 071/370-61-45.

NIE SIEDZCIE SAMI!

Ponadto można napisać do mnie na adres redakcji „Auto Gieldy Dolnośląskiej”, ul. Kościuszki 135, 50-440 Wrocław, z numerem ogłoszenia i dopiskiem „Razniej we dwoje”.

UWAGA! TWORZYMY NAJWIĘKSZĄ NA DOLNYM ŚLĄSKU GIELDĘ OFERT

Mam sporo ciekawych ofert, mile widziani panowie w wieku 45-60 lat, z wykształceniem przynajmniej średnim, dbający o wygląd, wolni. Zaprasza, też kawalerów i panny w wieku 25-35 lat. Ułatwiam kontakty podczas moich dyżurów, adres jak wyżej.

ZABAWY

Czwartki, godz. 19.30, dyskoteka dla pojedynczych, konkursy, nagrody. Dyskoteka „Reduta”, ul. Piotra Skargi 18a.

Piątki, godz. 18.30, Błękitny dancing-dyskoteka, wygrywanie szampany. Restauracja „Błękitne marzenie”, ul. Sucha 13.

Niedziele, godz. 18.30, szampański dancing, wygrywanie szampany, mamy dobry zespół. Dyskoteka „Reduta”, ul. Piotr Skargi 18a.

UWAGA! WKRÓTCIE NOWY RODZAJ SPOTKAŃ. W KRÓTKIM CZASIE MACIE OKAZJĘ POZNAĆ DWUDZIESTU NOWYCH PARTNERÓW. FASCYNUJĄCA ZABAWA I NOWE ZNAJOMOŚCI. Informacje podczas dyżurów! Czekam na telefony i zgłoszenia.

ZAPRASZAM NA STRONĘ INTERNETOWĄ:

WWW.WEDWOJE.PL

Pozdrawiam - Magda Orlicz-Benedycka, e-mail: magda@wedwoje.pl

GIELDA OFERT- oferty, których nie ma w rubryce, na różne okazje, na spacer, na zabawę, może na całe życie. Ułatwiam kontakty podczas dyżurów, jak wyżej. Możecie wybierać lub być wybrani. Nie siedźcie sami, czekam na wasze zgłoszenia. Tworzę największą bazę ofert na Dolnym Śląsku

DB 6812/581, Marco, 30 lat, 183 cm wzrostu, niezależny, po studiach, mieszkanie, fantazja, temperament, duży apetyt na życie. Pozna atrakcyjną przyjaciółkę, chętnie dojrzałą kobietę z klasą, temperamentem, spragnioną przyjaźni, namiętnych pieszczoł i dobrego seksu.

JB 0501/582, Jurek, 46 lat, 75 kg wagi, 170 cm wzrostu, pogodny, kawaler, bez zobowiązań, bardzo samotny, rencista, wykształcenie zawodowe. Pozna panią w wieku 45-50 lat, bez zobowiązań, z lekką wadą fizyczną, domatorkę, panią, która ma problemy mieszkaniowe, chętną do zamieszkania u pana.

DD 5746/583, Samotna, po pięćdziesiątce, wykształcenie średnie, niezależna, pracująca, pozna wdowca, średniego wzrostu, z minimum średnim wykształceniem, bez nałogów, zadbanego, mądrego życiowo człowieka, w wieku do 60 lat.

DB 0510/584, Emeryt, 71 lat, szczupły, 170 cm wzrostu, niezależny, zmotoryzowany, własne mieszkanie, spokojny, opiekuńczy, bez nałogów, pozna spokojną, szczupłą domatorkę, zadbaną, bez zobowiązań, w wieku 55-65 lat, lubiącą ład, spokój.

DB 0389/585, Robert, 31 lat, 175 cm wzrostu, przystojny, bez nałogów, mieszkający poza Wrocławiem, poważnie myślący o życiu, ceniący szczerłość, romantyk, wszechstronne zainteresowania. Pozna panią w wieku 28-35 lat, z wykształceniem średnim, chętnie pannę lub wdowę bez dzieci. Tylko poważne oferty.

SK 5351/586, „Wodnik” z Wrocławia, 68 lat, wolny, 168 cm wzrostu, 70 kg wagi, wykształcenie podstawowe, spokojny, z mieszkaniem, niepełnosprawny. Pozna miłą panią o dobrym sercu, bez nałogów, w stosownym wieku, zdecydowana zamieszkać u pana. Pani może być z poza Wrocławia.

DB 0436/587, Monika, 47 lat, 160 cm wzrostu, 60 kg wagi, kobieca, sympatyczna, wykształcenie średnie, bez nałogów, bez zobowiązań. „Lubię spacerować, wycieczki, gotowanie, mam wiele zainteresowań. Poznam opiekuńczego pana bez nałogów i zobowiązań, w wieku 45-65 lat, chętnie z mieszkaniem”.

DX 0621/588, Lidka, 45 lat, brunetka, lekko puszysta, atrakcyjna, panna, średnie wykształcenie, lubi muzykę i wypadki turystyczne. Poznam wdowca w wieku 42-50 lat, bez nałogów i zobowiązań.

WL 8712/589, Wdowa z Wrocławia, przed pięćdziesiątką, brunetka, 165 cm wzrostu, lekko puszysta, wykształcenie średnie, mieszkanie. „Sens życiu nadaje druga istota. Cenię wzajemne zrozumienie i szacunek. Pragnę dzielić radości we dwoje i dawać sobie wsparcie w trudnych chwilach, zależy mi na mężczyźnie mądrym życiowo, o pogodnym usposobieniu, odpowiedzialnym za słowa i czyny, kulturalnym, opiekuńczym, który tak jak ja potrzebuje miłości, czułości i potrafi być oddanym przyjacielem. Pan powinien być w wieku od 50 do 60 lat, o wzroście powyżej 170 cm.

DX 1234/590, Wdowiec, 56 lat, 170 cm wzrostu, samotny, niezależny, dom, samochód, interesujący, kocha życie, ład, porządek, kwiaty, zwierzęta. Ma nadzieję pokochać niezależną, energiczną panią, dobrze sytuowaną, która pragnie miłości i poszanowania, chce zwiedzić świat. Oferty ze zdjęciem.

DL 4499/591, Tadek, 55 lat, 180 cm wzrostu, szczupły, przystojny, wykształcenie zawodowe. Z powodu likwidacji zakładu jest na zasiłku. Potrafi majsterkować, jest bez nałogów i zobowiązań, posiada domek letniskowy na wsi. Pozna szczupłą, niepalącą panią, bez zobowiązań.

DD 5746/592, Janeczka, 57 lat, średniego wzrostu, pogodna, zadbana, niezależna finansowo. Szuka przyjaciela, z którym może na porozmawiać, pospacerować, posłuchać muzyki. „Jeśli masz 60 lat, poczucie humoru i jesteś bez nałogów – napisz do mnie.

HL 5816/593, Halina, 53 lata, wdowa, 165 cm wzrostu, szczupła, bez nałogów, niezależna finansowo, wszechstronne zainteresowania. Poznam pana do 60 lat, średniej tuszy, o wzroście 176 cm, wolnego, niezależnego finansowo, o podobnych zainteresowaniach, zaradnego. Mile widziane zdjęcie.

AA 0859/594, Dana, 43 lata, 160 cm wzrostu, rozwiedziona, młody wygląd, paląca, wesoła, romantyczka, lubiąca zwierzęta, przyrodę i taniec. Szuka pana w wieku do 46 lat, bez zobowiązań, zdecydowanego na partnerski związek, pogodnego, opiekuńczego, potrafiącego kochać i szanować kobiety, szczerego.

OFERTY WAKACYJNE

Stokrotki – dwie dziewczyny około trzydziestki, wykształcenie wyższe, szukają towarzyswa na wakacje. „Planujemy urlop nad morzem. Oczekujemy miłych panów, chętnie sponsorów, którzy potowarzyszą nam, mających dużą kulturę, zmotoryzowanych, w wieku do 50 lat.

Ewa, 43 lata, szczupła, krucha, wysportowana, kobieca, miła prezencja, lubiąca sport, spacerować, seks, taniec, długie rozmowy, kocha morze, słońce i wiele innych rzeczy, poszukuje opiekuńczego pana z klasą, zmotoryzowanego, gotowego spędzić wspólny urlop w ciepłym klimacie. Mile widziani panowie lubiący muzykę, taniec, odpowiedzialni, bez problemów finansowych.

Tytus, Romek i Atomek, czyli trzech panów w wieku 27 lat, pracujących, zmotoryzowanych, z wykształceniem średnim, nie ma planów wakacyjnych. „Poznamy dziewczyny, które wiedzą gdzie można spędzić sympatycznie dwa tygodnie. Mile widziane panie zmotoryzowane.

Wrocławianka, 42 lata, bez zobowiązań, szczupła, pogodna, zmotoryzowana, lubiąca ruch i plażowanie a także las i pogawędki, szuka wysokiego, interesującego, opiekuńczego pana, z wyższym wykształceniem, mogącego zaoferować partnerce ciekawy urlop. Nie oczekuję sponsorów.

Czekamy na dalsze oferty wakacyjne, propozycje, pomysły na spędzanie wolnego czasu. Nie musicie siedzieć sami! Bądźcie z nami.

Średnie ceny wywoławcze samochodów na giełdach Dolnego Śląska - dane z minionych czterech tygodni

MARKA	MODEL	POJEMNOŚĆ	NADWOZIE	ROK PROD.	CENA W TYS. ZŁ	PRÓBKA STAT. SZT.	MARKA	MODEL	POJEMNOŚĆ	NADWOZIE	ROK PROD.	CENA W TYS. ZŁ	PRÓBKA STAT. SZT.	MARKA	MODEL	POJEMNOŚĆ	NADWOZIE	ROK PROD.	CENA W TYS. ZŁ	PRÓBKA STAT. SZT.
ALFA ROMEO	33	1.7 ET		1991	10.1	14	FORD	MONDEO	1.6 ET		1992	14.8	11	OPEL	VECTRA	2.0 ET		1990	10.5	11
AUDI	100	2.0 ET		1985	7.0	11	FORD	MONDEO	1.8 ET	KOMBI	1993	18.6	11	OPEL	VECTRA	2.0 ET		1989	10.2	13
AUDI	100	2.0 ET		1983	4.7	9	FORD	MONDEO	1.8 ET		1995	24.2	10	OPEL	VECTRA	2.0 ET		1988	9.6	11
AUDI	80	1.6 ET		1985	5.5	9	FORD	MONDEO	1.8 ET		1993	17.5	12	POLONEZ		1.5 ET		1990	2.4	10
AUDI	80	1.6 ET		1980	2.5	10	FORD	MONDEO	1.8 ET		1992	17.1	11	POLONEZ		1.5 ET		1989	1.8	25
AUDI	80	1.6 ET		1979	2.0	9	FORD	ORION	1.8 ET		1991	11.7	9	POLONEZ		1.5 ET		1988	1.6	18
AUDI	80	1.8 ET		1990	13.6	10	FORD	SCORPIO	2.0 ET		1990	8.6	16	POLONEZ		1.5 ET		1987	1.3	13
AUDI	80	1.8 ET		1989	10.7	12	FORD	SCORPIO	2.0 ET		1986	5.2	9	POLONEZ		1.5 ET		1986	1.2	13
AUDI	80	1.8 ET		1988	9.6	28	FORD	SCORPIO	2.0 ET		1985	5.4	16	POLONEZ		1.5 ET		1984	1.1	9
AUDI	80	1.8 ET		1987	9.4	18	FORD	SIERRA	1.6 ET		1990	8.5	11	POLONEZ	ATU	1.6 ET		1997	12.3	15
AUDI	80	1.8 ET		1986	8.9	17	FORD	SIERRA	1.6 ET		1984	3.8	9	POLONEZ	ATU	1.6 ET		1996	9.7	16
AUDI	80	1.9 ET		1993	31.7	9	FORD	SIERRA	1.6 ET		1983	3.5	12	POLONEZ	ATU	1.6 ET		1995	7.3	17
AUDI	80	1.9 ET		1992	25.0	14	FORD	SIERRA	1.8 ET		1991	9.3	9	POLONEZ	CARO	1.4 ET		1995	6.1	12
AUDI	80	1.9 ET		1991	22.2	15	FORD	SIERRA	1.8 ET		1990	9.8	10	POLONEZ	CARO	1.4 ET		1993	5.5	10
AUDI	80	2.0 ET		1992	18.7	11	FORD	SIERRA	2.0 ET		1991	9.3	20	POLONEZ	CARO	1.5 ET		1993	4.3	11
AUDI	80	2.0 ET		1991	17.6	13	FORD	SIERRA	2.0 ET		1990	7.6	12	POLONEZ	CARO	1.5 ET		1992	3.6	17
AUDI	A4	1.8 ET		1996	43.7	9	FORD	SIERRA	2.0 ET		1989	6.3	9	POLONEZ	CARO	1.5 ET		1991	2.6	27
AUDI	A4	1.8 ET		1994	33.7	9	FORD	SIERRA	2.0 ET		1988	5.7	17	POLONEZ	CARO	1.6 ET		1997	10.9	22
AUDI	A6	2.6 ET		1994	35.0	13	FORD	SIERRA	2.0 ET		1987	5.2	15	POLONEZ	CARO	1.6 ET		1996	8.6	15
BMW	316	1.6 ET		1989	9.9	12	FORD	SIERRA	2.0 ET		1986	3.4	11	POLONEZ	CARO	1.6 ET		1995	6.8	28
BMW	316	1.6 ET		1988	9.2	13	FORD	SIERRA	2.3 ET		1984	2.9	11	POLONEZ	CARO	1.6 ET		1994	5.3	24
BMW	318	1.8 ET		1987	8.2	12	HONDA	CIVIC	1.5 ET		1992	16.0	15	POLONEZ	CARO	1.6 ET		1993	4.5	39
BMW	318	1.8 ET		1984	5.1	11	LADA	SAMARA	1.3 ET		1988	2.9	10	POLONEZ	CARO	1.6 ET		1992	3.1	21
BMW	325	2.5 ET		1991	27.2	11	MAZDA	626	2.0 ET		1991	15.2	14	POLONEZ	CARO	1.6 ET		1991	2.8	32
BMW	520	2.0 ET		1990	17.1	16	MAZDA	626	2.0 ET		1986	6.0	16	RENAULT	19	1.4 ET		1990	8.8	14
BMW	524	2.4 ET		1990	19.8	9	MAZDA	626	2.0 ET		1983	3.8	10	RENAULT	19	1.7 ET		1991	9.6	22
BMW	525	2.5 ET		1994	32.5	11	MERCEDES	190	1.8 ET		1990	17.1	18	RENAULT	19	1.7 ET		1990	8.2	19
BMW	525	2.5 ET		1993	29.7	12	MERCEDES	190	2.0 ET		1984	11.6	11	RENAULT	19 CHAMADE	1.7 ET		1990	8.2	18
BMW	525	2.5 ET		1992	28.2	18	MERCEDES	190	2.0 ET		1983	9.4	11	RENAULT	CLIO	1.2 ET		1995	15.3	11
BMW	525	2.5 ET		1991	23.6	9	MERCEDES	200	2.0 ET		1993	33.3	11	RENAULT	CLIO	1.2 ET		1993	12.7	9
CITROEN	AX	1.1 ET		1990	6.4	14	MERCEDES	200	2.0 ET		1991	21.8	10	RENAULT	CLIO	1.2 ET		1992	10.2	9
CITROEN	XANTIA	2.0 ET		1998	39.2	9	MERCEDES	200	2.0 ET		1990	21.0	10	RENAULT	CLIO	1.2 ET		1991	10.4	20
CITROEN	XM	2.0 ET		1989	8.3	10	MERCEDES	200	2.0 ET		1986	16.4	10	RENAULT	CLIO	1.2 ET		1990	8.5	19
CITROEN	ZX	1.4 ET		1991	9.3	11	MERCEDES	200	2.0 ET		1985	14.7	17	RENAULT	CLIO	1.4 ET		1992	11.5	10
DAEWOO	LANOS	1.5 ET		1998	17.7	21	MERCEDES	200	2.0 ET		1982	6.0	11	RENAULT	CLIO	1.4 ET		1990	9.3	17
DAEWOO	LANOS	1.5 ET		1997	15.8	9	MERCEDES	200	2.0 ET		1979	4.2	19	RENAULT	LAGUNA	1.8 ET		1994	20.9	10
DAEWOO	NEXIA	1.5 ET		1995	11.0	13	MERCEDES	220	2.2 ET		1994	41.3	12	RENAULT	LAGUNA	1.8 ET		1993	20.6	9
DAEWOO	NUBIRA	1.6 ET		1998	23.3	9	MERCEDES	220	2.2 ET		1993	37.3	9	RENAULT	LAGUNA	2.0 ET		1994	23.9	19
DAEWOO	TICO	800 ET		1997	10.6	23	MERCEDES	230	2.3 ET		1987	15.0	12	RENAULT	MEGANE	1.4 ET		1996	22.0	12
DAEWOO	TICO	800 ET		1996	9.7	32	MERCEDES	240	2.4 ET		1979	3.8	11	RENAULT	MEGANE	1.4 ET		1995	21.9	20
FIAT	125p	1.5 ET		1988	1.1	12	MERCEDES	250	2.5 ET		1993	39.6	11	RENAULT	MEGANE	1.6 ET		1995	21.1	19
FIAT	125p	1.5 ET		1987	0.6	9	MERCEDES	250	2.5 ET		1985	16.8	11	SEAT	IBIZA	1.2 ET		1990	7.4	15
FIAT	125p	1.5 ET		1986	0.7	14	MERCEDES	260	2.6 ET		1987	14.2	11	SEAT	IBIZA	1.7 D		1990	7.2	9
FIAT	125p	1.5 ET		1985	0.8	17	MERCEDES	300	3.0 ET		1992	31.0	10	SEAT	TOLEDO	1.8 ET		1992	13.3	18
FIAT	126p	650 ET		1998	6.7	9	MERCEDES	300	3.0 ET		1991	34.7	15	SKODA	FAVORIT	1.3 ET		1992	7.6	10
FIAT	126p	650 ET		1997	5.5	16	MERCEDES	300	3.0 ET		1990	26.3	10	SKODA	FAVORIT	1.3 ET		1991	6.1	14
FIAT	126p	650 ET		1996	4.4	17	MERCEDES	300	3.0 ET		1989	23.5	9	SKODA	FAVORIT	1.3 ET		1990	5.4	36
FIAT	126p	650 ET		1995	4.2	58	MERCEDES	300	3.0 ET		1986	17.4	12	SKODA	FELICIA	1.3 ET		1998	20.4	9
FIAT	126p	650 ET		1994	3.7	61	MERCEDES	300	3.0 ET		1984	12.6	9	SKODA	FELICIA	1.3 ET		1997	17.8	22
FIAT	126p	650 ET		1993	3.2	59	MERCEDES	300	3.0 ET		1984	12.6	9	SKODA	FELICIA	1.3 ET		1996	16.4	13
FIAT	126p	650 ET		1992	2.5	33	NISSAN	PRIMERA	2.0 ET		1991	12.0	13	SKODA	FELICIA	1.3 ET		1995	14.3	22
FIAT	126p	650 ET		1991	2.2	42	OPEL	ASCONA	1.6 ET		1986	4.5	9	TOYOTA	COROLLA	1.3 ET		1991	10.7	11
FIAT	126p	650 ET		1990	2.0	52	OPEL	ASTRA	1.4 ET		1998	27.9	14	TOYOTA	COROLLA	1.4 ET		1995	18.2	10
FIAT	126p	650 ET		1989	1.8	76	OPEL	ASTRA	1.4 ET		1997	24.2	20	VW	GOLF	1.3 ET		1990	9.2	26
FIAT	126p	650 ET		1988	1.6	80	OPEL	ASTRA	1.4 ET		1996	21.3	18	VW	GOLF	1.3 ET		1989	9.1	21
FIAT	126p	650 ET		1987	1.4	60	OPEL	ASTRA	1.4 ET		1992	12.3	25	VW	GOLF	1.3 ET		1988	8.2	24
FIAT	126p	650 ET		1986	1.1	74	OPEL	ASTRA	1.4 ET	KOMBI	1991	11.8	21	VW	GOLF	1.3 ET		1987	7.6	21
FIAT	126p	650 ET		1985	1.0	40	OPEL	ASTRA	1.4 ET		1991	13.2	12	VW	GOLF	1.3 ET		1986	6.5	15
FIAT	126p	650 ET		1984	0.9	42	OPEL	ASTRA	1.6 ET		1998	28.2	9	VW	GOLF	1.3 ET		1985	6.0	9
FIAT	126p	650 ET		1983	0.7	32	OPEL	ASTRA	1.6 ET		1996	23.5	9	VW	GOLF	1.3 ET		1983	4.7	9
FIAT	126p	650 ET		1982	0.6	19	OPEL	ASTRA	1.6 ET		1994	17.6	10	VW	GOLF	1.4 ET		1997	35.7	11
FIAT	126p	650 ET		1981	0.5	12	OPEL	ASTRA	1.6 ET		1993	14.6	13	VW	GOLF	1.4 ET		1995	20.5	10
FIAT	126p	650 ET		1979	0.4	11	OPEL	ASTRA	1.6 ET		1991	12.4	30	VW	GOLF	1.4 ET		1992	15.8	19
FIAT	126p BIS	700 ET		1989	1.7	20	OPEL	ASTRA	1.6 ET	KOMBI	1995	19.9	14	VW	GOLF	1.4 ET		1991	14.6	11
FIAT	126p BIS	700 ET		1988	1.6	14	OPEL	ASTRA	1.6 ET	KOMBI	1991	12.1	9	VW	GOLF	1.6 ET		1995	22.2	12
FIAT	BRAVA	1.4 ET		1995	18.8	12	OPEL	ASTRA	1.7 D		1991	13.0	10	VW	GOLF	1.6 ET		1993	17.0	9
FIAT	CINQUECENTO	700 ET		1997	9.7	13	OPEL	ASTRA	1.7 D	KOMBI	1993	17.1	10	VW	GOLF	1.6 ET		1991	10.3	17
FIAT	CINQUECENTO	700 ET		1996	9.1	31	OPEL	ASTRA	1.8 ET		1993	14.3	9	VW	GOLF	1.6 ET		1990	10.3	54
FIAT	CINQUECENTO	700 ET		1995	8.3	23	OPEL	CALIBRA	2.0 ET		1991	15.0	10	VW	GOLF	1.6 ET		1989	11.3	54
FIAT	CINQUECENTO	700 ET		1994	7.9	59	OPEL	CALIBRA	2.0 ET		1990	13.7	19	VW	GOLF	1.6 ET		1988	8.8	40
FIAT	CINQUECENTO	700 ET		1993	7.6	33	OPEL	CORSA	1.0 ET		1997	20.5	18	VW	GOLF	1.6 ET		1987	8.0	53
FIAT	CINQUECENTO	700 ET		1992	6.6	19	OPEL	CORSA	1.2 ET		1994	15.6	16	VW	GOLF	1.6 ET		1986	7.4	46
FIAT	CINQUECENTO	900 ET		1995	10.2	14	OPEL	CORSA	1.2 ET		1993	14.6	22	VW	GOLF	1.6 ET		1985	6.8	29
FIAT	CINQUECENTO	900 ET		1994	9.7	10	OPEL	CORSA	1.2 ET		1990	6.0	15	VW	GOLF	1.6 ET		1984	5.6	23
FIAT	CINQUECENTO	900 ET		1992	7.9	11	OPEL	CORSA	1.4 ET		1995	15.9	11	VW	GOLF	1.6 ET		1983	4.3	

(ODPOWIEDNIE ZAZNACZYĆ)

T1 T2 T3 T4 KOLOR

DATA PIERWSZEJ EMISJI, NUMERY GAZET

SPRZEDAM KUPIĘ ZAMIENIĘ DZIAŁ NUMER F

marka, model, rodzaj (maksymalnie 3 x 25 znaków)

ROZNIK PRZEBIEG POJEMNOŚĆ SILNIK KOLOR

CENA LUB ZAMIENIĘ

OPIS (maksymalnie 3 x 50 znaków)

imię i nazwisko kod miejscowość

gmina powiat ulica

stanowisko telefon uwagi

stanowisko telefon uwagi

(ODPOWIEDNIE ZAZNACZYĆ)

T1 T2 T3 T4 KOLOR

DATA PIERWSZEJ EMISJI, NUMERY GAZET

SPRZEDAM KUPIĘ ZAMIENIĘ DZIAŁ NUMER F

marka, model, rodzaj (maksymalnie 3 x 25 znaków)

ROZNIK PRZEBIEG POJEMNOŚĆ SILNIK KOLOR

CENA LUB ZAMIENIĘ

OPIS (maksymalnie 3 x 50 znaków)

imię i nazwisko kod miejscowość

gmina powiat ulica

stanowisko telefon uwagi

stanowisko telefon uwagi

Wzory i cennik fotoofert

T1

6 zł (kolor - 8 zł)

T2

RENAULT SCENIC, 1997 r. 118 tys. km, 1600 cm, szary metalic, kupiony w kraju, bez wypadku, ABS, alarm, poduszka powietrzna, centralny zamek, el. otwierane szyby, el. regul. lusterka, immobilizer, radio, wspomaganie - 37.000 zł. Oława, tel. 0999-99-99-99

12 zł (kolor - 15 zł)

T3

Przyczepa towarowa D-44A
Ładowność 3000 kg, pojemność skrzyni ładunkowej - 3,85 m³, masa własna 1550 kg, wymiary skrzyni ładunkowej (długość x szerokość x wysokość) - 3760 x 1909 x 500 mm, drewniana, maks. prędkość holowania 50 km/h, hamulec główny pneumatyczny, pomocniczy mechaniczny, Oława, tel. 0999-99-99-99

18 zł (kolor - 22 zł)

T4

DOM JEDNORODZINNY
DOM, pow. 200 m², I poziom: 2 pokoje, kuchnia, łazienka, hol, II poziom: 3 pokoje, kuchnia, łazienka, hol, garaż, możliwość adaptacji poddasza, kostka brukowa 150 m², działka 1.000 m², piękna zielen, pilne. Oława, tel. 0999-99-99-99

24 zł (kolor - 30 zł)

INFORMACJE

Aby zamieścić fotoofertę w gazecie należy:

- wypełnić jeden z dwóch kuponów zamieszczonych na stronie,
- wyciąć i wypełnić dowód wpłaty, korzystając z cennika,
- przesłać pocztą kupon, potwierdzenie wpłaty i zdjęcie do fotooferty na adres: STYMAR s.c. 50-440 Wrocław, ul. Kościuszki 135, z dopiskiem "MAGAZYN".

Jeśli mają Państwo dostęp do faksu i poczty elektronicznej, można przesłać potwierdzenie wpłaty faksem na numer:

071/341-34-98,

a treść oferty i zdjęcie pocztą elektroniczną na adres: magazyn@autogielda.com.pl

Należy pamiętać, aby w treści e-maila podać dane umożliwiające skojarzenie przelewu ze zleceniem (np: imię i nazwisko z przelewu).

W celu otrzymania faktury, konieczne jest wypełnienie zamieszczonego upoważnienia i przekazania go do redakcji z dowodem wpłaty.

Szczegółowych informacji udziela biuro reklamy płatnej, tel. 071/341-34-98

UWAGA! W celu otrzymania faktury, wypelnij upowaznienie i przekaz je z dowodem wpłaty.

Upoważniam firmę STYMAR s.c. Mariusz Majski, Janusz Styra do wystawienia faktury VAT bez mojego podpisu.

Pieczętka firmy i numer NIP

Data.....czytelny podpis.....

POKWITOWANIE DLA WPLACAJĄCEGO

zł gr

składowe złotych

wpłaty

Dokładny adres

STYMAR s.c. M.Majski, J.Styryna
50-440 Wrocław, ul. Kościuszki 135
Bank PKO SA BP IV O/Wrocław
nr konta: 10205255-410418-270-11-111

opłata

zł gr

podoba przyjmującego

POKWITOWANIE DLA POSIADACZA RACHUNKU

zł gr

składowe złotych

wpłaty

Dokładny adres

STYMAR s.c. M.Majski, J.Styryna
50-440 Wrocław, ul. Kościuszki 135
Bank PKO SA BP IV O/Wrocław
nr konta: 10205255-410418-270-11-111

opłata

zł gr

podoba przyjmującego

POKWITOWANIE DLA BANKU

zł gr

składowe złotych

wpłaty

Dokładny adres

STYMAR s.c. M.Majski, J.Styryna
50-440 Wrocław, ul. Kościuszki 135
Bank PKO SA BP IV O/Wrocław
nr konta: 10205255-410418-270-11-111

opłata

zł gr

podoba przyjmującego

POKWITOWANIE DLA POCZTY

zł gr

składowe złotych

wpłaty

Dokładny adres

STYMAR s.c. M.Majski, J.Styryna
50-440 Wrocław, ul. Kościuszki 135
Bank PKO SA BP IV O/Wrocław
nr konta: 10205255-410418-270-11-111

opłata

zł gr

podoba przyjmującego

Wypełnij, wytnij, opłać na pocztę

i prześlij pocztą na adres: STYMAR s.c., 50-440 Wrocław ul. Kościuszki 135, z dopiskiem "MAGAZYN".

lub
przefaksuj potwierdzenie wpłaty na numer:

071/341-34-98, a zdjęcie i treść fotooferty prześlij pocztą elektroniczną na adres:
magazyn@autogielda.com.pl

ZAMAWIAM FOTOOFERTĘ

typ	ilość emisji	cena	wartość
T1		6,00	
T1-kolor		8,00	
T2		12,00	
T2-kolor		15,00	
T3		18,00	
T3-kolor		22,00	
T4		24,00	
T4-kolor		30,00	
RAZEM			

ZAMAWIAM FOTOOFERTĘ

typ	ilość emisji	cena	wartość
T1		6,00	
T1-kolor		8,00	
T2		12,00	
T2-kolor		15,00	
T3		18,00	
T3-kolor		22,00	
T4		24,00	
T4-kolor		30,00	
RAZEM			

ZAMAWIAM FOTOOFERTĘ

typ	ilość emisji	cena	wartość
T1		6,00	
T1-kolor		8,00	
T2		12,00	
T2-kolor		15,00	
T3		18,00	
T3-kolor		22,00	
T4		24,00	
T4-kolor		30,00	
RAZEM			

ZAMAWIAM FOTOOFERTĘ

typ	ilość emisji	cena	wartość
T1		6,00	
T1-kolor		8,00	
T2		12,00	
T2-kolor		15,00	
T3		18,00	
T3-kolor		22,00	
T4		24,00	
T4-kolor		30,00	
RAZEM			

Upoważniam firmę STYMAR s.c. Mariusz Mielki, Janusz Sylina do wystawiania faktury VAT oraz mojego podpisu

Wydrukowano w 2002 r.

PEŁNA ZGODA

Do zataczającego się jegomościa podchodzą dwaj policjanci.

- Dokumenty proszę - mówi pierwszy.
- Nie mam.
- No to idziemy - mówi drugi.
- No to idźcie.

SZCZERY

Dwóch zomowców sika w lesie. Nagle jeden mówi:

- Ej stary, czemu tak bezszelestnie sikasz?
- Bo sikam po spodniach.
- A nie szkoda ci spodni?
- Nie, bo sikam po twoich.

Nadesłał Mikołaj D. z Poznania

PRZYGODY HRABIEGO

Hrabia, słynny gawędziarz, opowiada wśród grona przyjaciół jedną ze swoich licznych przygód.

- Sarna, którą upolowałem, była wielka i ciężka. Wokół nikogo nie było, więc musiałem sam sobie z nią poradzić. Zrzuciłem jedną nogę sarny na lewe ramię, drugą na prawe...

W tym momencie hrabia został wezwany przez służącego do pilnego telefonu. Po chwili wraca i pyta:

- Na czym to ja skończyłem?
- Jedna noga na prawe ramię, druga noga na lewe ramię... - odpowiada chór przyjaciół.
- A, już wiem - przypomina sobie hrabia. - Ach te Rosjanki.. Cóż to były za kobiety!!!

SPOSÓB NA DOROBIE NIE

Zeflik i Karlik siedzą w szynku i piją piwo. Po trzecim kufłu Zeflikowi skończyły się pieniądze.

- Siedz, siedz - mówi mu Karlik. - Ja stawiam.
- Karlik, a skąd ty masz tyle forsy? - pyta Zeflik. - Zarabiasz tyle co ja, żonie oddajesz tyle co i ja, a ciągle masz.

- A bo widzisz: co poniedziałek idę pod ten dziurawy płot za szynkiem. Staję za płotem i jak górniczy przychodzą sikać, to wysuwam przez dziurę rękę, łapię jednego za ciulika, przez drugą szparę wystawiam nóż i wołam „Stówa albo ciulik!”. I tak sobie dorabiam.

- Gadasz, że w poniedziałki?
- No...
- To ja będę we wtorki!

Spotykają się za jakiś czas.

- Dzisiaj ja stawiam! - powiada Zeflik.
- O! Zrobiłeś, jak ci gadałem?
- Tak.

- No i ile zarobiłeś za jeden dzień?
- Osiem stów i trzy ciuliki.

Nadesłał Mirosław S. z Jeleza-Laskowic

CIĘŻKIE ŻYCIE

Dziennikarz pyta starego leśniczego:

- Słyszałem, że kłusownicy wielokrotnie strzelali do pana.

- To prawda.
- I nie przeszkadza panu, że ma pan tyle śrutu w organizmie?
- Nie, tylko pływać nie mogę, bo po wskoczeniu do wody natychmiast idę na dno!

NA POLOWANIU

Fąfara wybrał się z kolegą na polowanie.

- Nareszcie jesteśmy na miejscu, zaraz zaczniemy strzelać.
- Strzelać? Po co?
- Cóż za pytanie! A po co zostałeś myśliwym?
- Bo chciałem chociaż raz w tygodniu uciec przed żoną...

WŁAMYWACZ

- Straż pożarna? Proszę natychmiast przyjechać! Zauważyłam przed chwilą, że jakiś mężczyzna próbuje dostać się po drabinie do mojego mieszkania!
- Dlaczego pani do nas telefonuje, a nie na policję?
- Bo to robota dla straży. On ma za krótką drabinę!

MĄDRE ZWIERZĘ

Wchodzi facet z krokodylem do baru.

- Proszę wyjść! On jest niebezpieczny!
- On jest bardzo miły i nikomu nie zrobi krzywdy, mogę to udowodnić.

- Dobrze, jeżeli wszyscy goście uznają, że nie ma zagrożenia, to może pan zostać.

Facet prowadzi krokodyla na środek, wali pięścią trzy razy w łeb krokodyla i mówi:

- Otwórz gębę! - Krokodyl otwiera, a facet zdejmuje majtki i wkłada przyrodzenie do paszczy zwierzęcia. Następnie wali znowu trzy razy i mówi: - Zamknij gębę! Krokodyl zamyka i wszyscy widzą, jak zęby krokodyla zatrzymują się o centymetr od organów męczyzny. Facet chowa interes i mówi:
- Może ktoś chce spróbować?

Odzywa się kobiecy głos:

- Ja, ale niech pan nie bije mnie tak mocno w głowę.

RODZINNE SPOTKANIE

Siedzi dwóch pijaczków w knajpie. Piją. Jest prawie północ.

- Wiesz stary, muszę już iść.
- A daleko masz?
- Nie, na Matejki, zaraz obok, pod dwunastkę.
- Tak? Ja też mieszkam na Matejki pod dwunastką.
- Co ty!? To jesteśmy sąsiadami. Ja pod dwójką na parterze.
- Zaraz... To ja też mieszkam pod dwójką!
- Chwila..... Jacuś?
- Tata?!

Nadesłał Wojciech R. z Wrocławia

SPRYTNY MYŚLIWY

Myśliwy opowiada swoją przygodę z węzem-okularnikiem:

- Bestia zaatakowała mnie, gdy spałem. Błyskawicznie oplotła mnie swoim cielskiem...
- Jak się od niego uwolniłeś?
- Zrzuciłem mu z nosa okulary i zanim je znalazł, byłem już daleko!

KAWALARZ

Idzie pijak ulicą. Raz się śmieje, raz macha ręką. Podchodzi do niego mężczyzna i pyta:

- Z czego pan się śmieje?
- Opowiadam sobie kawały.
- To dlaczego macha pan ręką?
- Bo niektóre już znam.

ZMOTORYZOWANY ZAJĄC

Niedźwiedź był strasznym pijakiem i wszystkie pieniądze przepijał. Zajączek zaś był dobrym spokojnym zwierzęciem: Pewnego razu niedźwiedź widzi zajączka jadącego Fiatem 126p i pyta:

- Skąd to masz?
- Jak się oszczędza, to się ma!

Na drugi dzień zajączek jedzie Polonezem Caro i mijając zalanego niedźwiedzia woła:

- Jak się oszczędza, to się ma!

Na trzeci dzień zajączek idzie do sklepu, przechodzi przez ulicę, a tu jedzie Ferrari F40. Samochód hamuje z piśkiem opon, wysiada z niego zalan jak zwykle niedźwiedź i mówi:

- Jak się sprzeda butelki, to się ma!

Nadesłała Janina K. z Legnicy

A MOŻE PAŃSTWO ZNACIE JAKIEŚ DOWCIPY, ANEGDOTY? PROSIMY O PRZESŁANIE ICH POD ADRESEM REDAKCJI. NAJLEPSZE OPUBLIKUJEMY, A ICH AUTORZY OTRZYMAJĄ NAGRODĘ W WYSOKOŚCI 20 ZŁ

CELNIK RADZI

Wyjeżdżam za granicę na wakacje. Proszę o poradę, jakie przedmioty osobistego użytku będę mógł wwieźć do kraju bez placenia cła, a jakie wywieźć z kraju?

Krzysztof S., Poznań



Odpowiada
Waldemar Laurowski
specjalista ds. celnych

Wyjazd z Polski

W aktualnym prawie celnym wyszczególniono, co należy rozumieć przez rzeczy osobistego użytku podróżnych (załącznik nr 32 do Rozporządzenia Ministra Finansów w sprawie procedur uproszczonych (Dziennik Ustaw nr 147/97 poz. 989). Rzeczy te można podzielić na następujące grupy:

- przedmioty osobistego użytku tj. ubrania, artykuły toaletowe, biżuteria osobista,
- sprzęt elektroniczny, elektryczny „przenośny”, tj. przenośne radiodbiorniki, telewizory, gramofony, maszyny do pisania, komputery osobiste,
- sprzęt fotograficzny: aparaty fotograficzne, kamery wideo itd.,
- sprzęt sportowy i wyposażenie takie jak namioty, sprzęt wędkarski, sprzęt alpinistyczny, rowery, łódki, kajaki itd.,
- przenośne aparaty do dializy i podobny sprzęt medyczny,
- inne artykuły przeznaczone do osobistego użytku.

To wszystko można wywieźć za granicę bez obawy za targu z polskimi służbami celnymi.

Przy wywozie wyżej wymienionych rzeczy dokonujemy zgłoszenia celnego w formie „ustnej” tzn.

Zakazem wywozu objęte są dzieła sztuki, broń i narkotyki. Wywóz rzeczy pochodzących sprzed roku 1945 wymaga pisemnej zgody konserwatora zabytków. Przewóz broni wymaga zgody organu, który wydał pozwolenie na broń. Pieniądze bez zgody Narodowego Banku Polskiego (NBP) można wywieźć tylko do równowartości 5000 euro. Powyżej tej wartości wymagana jest zgoda NBP.

Powrót do kraju

Wracając z turystycznego lub służbowego pobytu za granicą musimy pamiętać o tym, że po wjechaniu na terytorium Polski podlegamy prawu celnemu czyli ustawie o nazwie Kodeks Celnny, uchwalonej 9 stycznia 1997 roku, opublikowanej w Dzienniku Ustaw nr 23-97 poz. 117. Ustawa ta dała Ministrowi Finansów prawo do ustalenia ilości towarów, których przywóz z zagranicy jest wolny od cła. Rozporządzenie Ministra Finansów z dnia 18 listopada 1997 roku (Dziennik Ustaw nr 142/97 poz. 949) ustala następujące normy ilościowe:

- Przedmioty osobistego użytku
 - sprzęt elektroniczny - po jednej sztuce każdego rodzaju,
 - 1 aparat fotograficzny, 1 kamera wideo wraz z wyposażeniem, oraz 12 sztuk klisz, 5 taśm filmowych lub 5 kaset wideo,
 - 1 przenośny instrument muzyczny,
 - sprzęt sportowy: po jednej sztuce lub komplecie, np. 1 deska surfingowa, 1 łódka lub kajak do długości 5,5 m, 1 para nart itd.,
 - biżuteria i wyroby jubilerskie ze złota, platyny, kamieni szlachetnych i pereł prawdziwych - nie więcej niż 50 gramów łącznie.
- Środki spożywcze potrzebne do spożycia w czasie podróży do miejsca przeznaczenia, ale nie więcej niż:
 - 2 kg (łącznie) - mięsa, ryb, drobiu i ich przetworów,

- 1 kg tłuszczów roślinnych i zwierzęcych,
- 1 kg przetworów mleczarskich,
- 1 kg czekolady i wyrobów czekoladowych,
- 0,5 kg kawy naturalnej.

3. Wyroby alkoholowe i tytoniowe

- wódka i inne alkohole do 1 litra łącznie,
- wino do 2 litrów łącznie,
- piwo do 5 litrów,
- papierosy do 250 sztuk, albo do 50 sztuk cygar.

W przypadku alkoholi i wyrobów tytoniowych powyższe normy obowiązują dla podróżnych, którzy ukończyli 18 lat pod warunkiem, że dokonujemy przywozu wyżej wymienionych artykułów nie częściej niż 2 razy w miesiącu w danym roku kalendarzowym.

- Przedmioty traktowane zwyczajowo jako upominki
W ramach normy wartościowej do wysokości 70 euro.
- Zwierzęta hodowane w mieszkaniach przywożone przez podróżnych w ilości 1 sztuki.

PORADY UBEZPIECZENIOWE

Jadąc szosą poza terenem zabudowanym zauważyłem, że drogą biegnącą prostopadle do szosy z prawej strony zbliża się inny samochód. Ja miałem pierwszeństwo przejazdu (wcześniej był znak drogowy informujący o skrzyżowaniu z drogą podporządkowaną: właśnie tą drogą nadjeżdżał ten inny samochód). Kierowca nadjeżdżający tym samochodem nie ustąpił mi pierwszeństwa przejazdu i doszło do zderzenia naszych samochodów. Spisaliśmy oświadczenia na temat przebiegu wypadku (rannych osób na szczęście nie było, więc nie wzywaliśmy policji - zwłaszcza, że ten kierowca uznał swoją winę na piśmie). Jednak firma ubezpieczeniowa zobowiązana do wypłaty odszkodowania z ubezpieczenia OC, w której był ubezpieczony ten kierowca, uznała moją współwinę w spowodowaniu wypadku drogowego i w rezultacie przyznano mi mniejsze odszkodowanie o połowę wyliczonej kwoty. Uważam, że zostałem pokrzywdzony. Proszę o poradę w tej sprawie.

Zbigniew Rok, Warszawa



Odpowiada
mgr inż. Romuald Kiljan
ekspert ds. ubezpieczeń

Firma ubezpieczeniowa prowadząc postępowanie likwidacyjne zaistniałej szkody, uznała zapewne że poszkodowany przyczynił się swoim zachowaniem do spowodowania wypadku drogowego. Biorąc pod uwagę podany przez poszkodowanego opis zdarzenia rzeczywiście mogło tak być. Albowiem poszkodowany (jak sam twierdzi) widział wcześniej nadjeżdżający drogą podporządkowaną (z prawej strony) samochód - zatem mimo że poruszał się drogą posiadającą pierwszeństwo przejazdu, to zbliżając się do skrzyżowania był również zobowiązany zachować szczególną ostrożność. Należy pamiętać, że pierwszeństwo przejazdu (choć jest imperatywem) nie może być egzekwowane za wszelką cenę. Przeciwnie: kierowca musi prowadzić swój pojazd z należytą ostrożnością i umieć przewidywać rozwój sytuacji na drodze. Obowiązuje tu zasada tzw. „ograniczonego zaufania wobec tych innych uczestników ruchu drogowego, których zachowanie wskazuje na to, że nie przestrzegają oni (lub że mogą w pewnym momencie nie przestrzegać) przepisów ruchu drogowego”. Wbrew pozorom, sytuacje takie jak opisana, mają bardzo częste miejsce i wtedy firmy ubezpieczeniowe korzystają z przepisów art. 362 kodeksu cywilnego, zgodnie z którymi należne odszkodowanie zostaje pomniejszone zależnie od stopnia winy poszkodowanego (ściślej: od stopnia winy obu stron uczestniczących w danym zdarzeniu - zresztą, uczestników może być więcej niż dwóch). Oczywiście nie każde zachowanie się poszkodowanego może stanowić wystarczającą przesłankę do uznania jego współwiny: musi być to takie zachowanie, które jest w danej sytuacji obiektywnie naganne.

Biorąc pod uwagę opis całego zdarzenia, podany przez poszkodowanego, powinien się on realnie liczyć z faktem, że otrzyma odszkodowanie pomniejszone w stosunku do tego, jakie byłoby przyznane, gdyby nie był współwinnym spowodowania szkody. Jednak powinien zażądać od firmy ubezpieczeniowej formalnego i wyczerpującego uzasadnienia na piśmie decyzji w tej sprawie, a przypadku wątpliwości co do stopnia uznanej współwiny (być może, że współwina na poziomie 50% w tym akurat przypadku jest rzeczywiście krzywdząca) poszkodowany ma prawo złożyć odwołanie do instancji wyższej w strukturze firmy, a także dochodzić swoich praw na drodze sądowej z powództwa cywilnego.

PORADY TECHNICZNE

Mam samochód z silnikiem „naszpikowanym” elektroniką. W jaki sposób mogę myć ten silnik?

Krzysztof C., Leszno



Odpowiada
mgr inż. Marian Kubala
biegły z zakresu techniki
samochodowej i ruchu
drogowego

W jednym z artykułów pisałem już o myciu samochodów. Wspominałem wtedy, że mycie nadwozia to nie tylko estetyka, ale także zapobieganie trawieniu powłoki lakierowniczej przez osiadające substancje (sadza, krzemionki, związki chemiczne, metale, a także żywice drzew, owady, ptasie fekalia), które w połączeniu z wodą tworzą aktywne elektrolity. Bez względu jednak na rodzaj użytego sprzętu, najważniejsze jest to, aby nie myć karoserii tą samą wodą, lecz jak najczęściej ją wymieniać.

Inaczej jest z technologią mycia silników. Wielokrotnie przekonywali się o tym właściciele Żuków i Nys, którzy po przejeździe przez nawet niewielkie kałuże wody, zmuszeni byli do odczekania pewnego czasu, a nawet do wytarcia przewodów wysokiego napięcia, aby mogli ponownie uruchomić silnik. Mycie zaś silnika strumieniem wody pozbawiało często możliwości jego uruchomienia na okres do całkowitego wysuszenia.

Postęp w rozwoju elektroniki doprowadził do tego, że w elektronicznym przesyłaniu danych posłużono się już układami szyn przesyłowych, w wyniku czego otrzymujemy zmniejszenie liczby przewodów, a także złączy wtykowych, nowe możliwości łączenia układów, polepszenie możliwości diagnostycznych, odciążenie mikroprocesorów itp. Wszystkie elementy wymagają jednak komfortu pracy, a ich największym wrogiem jest woda.

Chcąc utrzymać przedział silnikowy i sam silnik w czystości, należy dokładnie zapoznać się z zaleceniami producenta, który często określa warunki mycia (sprzęt i środki) w instrukcji obsługi.

Zawsze jednak mycie przedziału (komory) silnikowego przeprowadzamy z zachowaniem pewnych zasad, do których, jako najważniejszych, należy zaliczyć:

- wyłączenie silnika i wyjęcie kluczyka,
- zaciągnięcie hamulca awaryjnego,
- odczekanie, aż silnik ostygnie,
- prawidłowe zabezpieczenie pokrywy komory silnika.

Przedział silnikowy oczyszczamy najpierw z liści, suchych kwiatów itp., następnie myjemy środkami rozpuszczającymi tłuszcz, które zaleca producent. Następnie wszystkie elementy wycieramy na sucho. W żadnym przypadku do mycia nie wolno stosować benzyny lub oleju napędowego. Gruntowne mycie komory silnika i samego silnika zalecałbym przede wszystkim po zakończonym okresie zimowym. Natomiast do bieżącego utrzymania w czystości tej części samochodu, wystarczającym jest wycieranie wilgotną ściereczką.

W związku z tym, że w trakcie gruntownego mycia silnika zmywane są cząsteczki benzyn, oleju i smarów, mycie powinno przeprowadzać się tylko w wyposażonym w odpowiedni sprzęt (oddzielacz olejowy) warsztacie.

Na zakończenie należy wspomnieć o tym, że doprowadzenie do uszkodzenia wyposażenia elektronicznego samochodu spowodowanego myciem komory silnika strumieniem wody, może doprowadzić (u niektórych producentów), do zerwania umowy gwarancyjnej na dalszy okres eksploatacji pojazdu.

**MASZ PROBLEM? NIE WIESZ DO KOGO SIĘ ZWRÓCIĆ? ZAPYTAJ EKSPERTA!
PISZ NA ADRES REDAKCJI LUB WYŚLIJ MAILA - MAGAZYN@AUTOGIELDA.COM.PL**



SALON SAMOCHODOWY GRAZYNA I MAREK ZAWADA

41-400 Mysłówce, ul. Mikołowska 52 i Jabłoniowa 2

Stacja serwisowa - Buczkowice k. Szczyrku, ul. Lipowa 1049

Zdobywca Złotego i Platynowego Certyfikatu oraz tytułu Partnera AUTOKREDYTU

Rok założenia 1988 - 15 lat tradycji zobowiązuje.

Infolinia: 032/22-32-777 (20 linii) oraz 0-501 32 04 04, czynne 7 dni w tygodniu w godz. 6.00-22.00, aktualna oferta w Internecie: www.zawada.com.pl

PROPONUJE:

- **500 AUT** na placu - największy wybór w Polsce (trzy filie)
 - samochody osobowe, terenowe, dostawcze, sportowe, vany, przyczepy i inne
 - dla każdego kupującego 10% upustu lub gratis 14-dniowe wczasy dla 2 osób (Polska, Czechy, Słowacja, Dania, Austria) oraz inne sezonowe promocje
 - codziennie 20 nowych samochodów
 - w rozliczeniu przyjmujemy samochody oraz mieszkania i inne nieruchomości
 - sprowadzamy auta na zamówienie
 - gwarancja na każdy samochód
- **KREDYTY** 2,9% rocznie bez wpłat, poręczycieli, zaświadczeń, niezależnie od wieku pojazdu (nawet na całą wartość samochodu), formalności na miejscu w 30 minut (do dyspozycji 10 banków), przy kredytach do 5.000 zł nie trzeba opłacać Auto Casco
 - kredyty również na samochody z gębły, z ogłoszenia, od osób prywatnych
 - gwarancja wymiany samochodu w każdym momencie spłaty kredytu
 - możliwość wcześniejszej spłaty kredytu z anulowaniem pozostałych odsetek
- **SKUP** absolutnie wszystkich marek i roczników samochodów za gotówkę (również pod kredytem i zastawem)

- skupujemy również samochody skorodowane i uszkodzone
- zapraszamy do bezpłatnego komisju z możliwością wypłaty do 50% ceny auta z góry, każdy samochód w komisju sprzedamy w ciągu tygodnia lub kupimy, odbiór pojazdu z komisju w każdej chwili, bez kosztów,
- możliwość ekspozycji w ogrzewanych halach
- skup i bezpłatny komis przyczep kempingowych, bagażowych i innych.
- **UBEZPIECZENIA** na miejscu AC, OC, NW - najtańsze pakiety
- świadczymy usługi w zakresie lakiernictwa, blacharstwa, mechaniki i elektromechaniki,
- **MONTAŻ ZABEZPIECZEŃ** (alarmów, blokad, immobilizerów, system Lojack i inne)
- codziennie odwiedza nas 3.000 osób - czekamy na Ciebie
- zapraszamy do współpracy banki, dealerów, komorników, handlowców, osoby prywatne oraz wszystkich, którzy chcą natychmiast kupić lub sprzedać samochód
- posiadamy wolne powierzchnie: biurowe w cenie 4,95 zł/m², ekspozycyjne otwarte - 0,95 zł/m², ogrzewane hale ekspozycyjne - 3,95 zł/m² parking strzeżony w cenie 1 zł/dobę od auta
- Na miejscu czeka miła i profesjonalna obsługa w dziale sprzedaży i w dziale kredytów, oraz rzeczoznawcy i eksperci samochodowi.
- Zawierzyło nam już 150.000 klientów - powiększ to grono.

TAK NAPRAWDĘ TO TYLKO MY PŁACIMY OD RĘKI

U NAS DNI OTWARTE TRWAJĄ CAŁY ROK PONIŻEJ FRAGMENT OFERTY:



AUDI A8, 1998 r., 67 tys. km, 2500 ccm, TDI, srebrny metalic, automat, skórzana tapicerka, wspomaganie kier., ABS, centralny zamek, radioodtwarzacz, klimatyzacja, skrzynia Tip-TRonic, 4 poduszki pow., reflektory ksenonowe, halogeny, el. owiane szyby, el. regul. lusterek, el. regul. reflektorów, el. regul. fotela, - 89.900 zł.



DAEWOO LANOS DOHC, 1999 r., 53 tys. km, 1500 ccm, benzyna, srebrny metalic, wspomaganie kier., ABS, centralny zamek, poduszka pow., immobilizer, radioodtwarzacz, zegar, obrotomierz, el. regul. reflektorów, el. owiane szyby, klamki, dzielone tylne oparcie, halogeny, regulowana kierownica, czarna szyba, opony Stomil 185 x 60 x R14, - 20.690 zł.



DAIHATSU APPLAUSE, 1994 r., 70 tys. km, 1600 ccm, benzyna, bordowy metalic, wspomaganie kier., el. regul. lusterek, el. owiane szyby, el. owiane dach, el. regul. reflektorów, kłopotki, dzielone tylne oparcie, opony przednie Firestone 185 x 14, tylnie Continental 185 x 14, - 8.990 zł.



FIAT CROMA, 1993 r., 115 tys. km, 2000 ccm, benzyna + gaz, bordowy metalic, automat, wspomaganie kier., klimatyzacja, ABS, komputer, el. owiane dach, el. owiane szyby, aluminiowe felgi, alarm, centralny zamek, hak, termometr, el. podgrz. lusterek, reg. kąt kierownicy, spryskacze reflektorów, - 12.900 zł.



FIAT BEICENTO, 2000 r., 38 tys. km, 900 ccm, benzyna, srebrny metalic, radioodtwarzacz + pilot, immobilizer, blokada skrzyni biegów, pokrowce, korektor świateł przednich, listwy boczne, kłopotki, bez wypadku, stan idealny, opony Pirelli 145 x 13, - 16.900 zł.



FIAT UNO, 1995/96 r., 63 tys. km, 1400 ccm, benzyna, bordowy metalic, alarm, owiewki, zegar, klamki, dzielone tylne oparcie, inst. radiowa, opony Dębica 155 x 13, - 11.990 zł.



FORD ESCORT, 1996 r., 67 tys. km, 1300 ccm, benzyna, czerwony, poduszka pow., tytan-lock, welurowa tapicerka, oznakowany, kłopotki, listwy boczne, inst. radiowa, bez wypadku, stan idealny, opony Goodyear 175 x 70 x 13, - 16.900 zł.



FORD KA, 1997 r., 49 tys. km, 1300 ccm, benzyna, fioletowy metalic, immobilizer, radio, reg. kąt reflektorów, wskaźnik temp. zewn., uchylne szyby tylne, opony Kleber 155 x 13, - 17.990 zł.



FORD MONDEO KOMBI, 1995 r., 189 tys. km, 1800 ccm, benzyna, czerwony metalic, wspomaganie kier., el. owiane szyby, 2 poduszki powietrzne, el. regul. fotela kierowcy, radioodtwarzacz, podkładki, welurowa tapicerka, obrotomierz, zegar, immobilizer, aluminiowe felgi, relingi dachowe, kpl. kół zimowych, opony Dębica 185 x R15, - 19.900 zł.



JAGUAR XJ6, 1995 r., 220 tys. km, 3200 ccm, wtrysk, kolor platynowy metalic, automat, wspomaganie kier., ABS, model 1996 r., klimatyzacja, 2 poduszki powietrzne, skórzana tapicerka, podgrz. fotela, el. regul. fotela z pamięcią, el. regul. lusterek, el. regul. reflektorów, el. ohr. dach, el. owiane szyby, halogeny, obrotomierz, RM, - 64.900 zł.



LANCIA KAPPA COUPE, 1997/98 r., 79 tys. km, 2400 ccm, benzyna, chabrowy metalic, skórzana tapicerka, 2 poduszki powietrzne, ABS, el. regul. lusterek, el. owiane szyby, klimatyzacja, el. regul. fotela, radio + CD, centralny zamek, alarm + pilot, aluminiowe felgi, halogeny, spryskacze reflektorów, kpl. kół zimowych, opony Goodyear, - 42.900 zł.



MERCEDES 140 A CITYMATIC, 1999 r., 21 tys. km, 1400 ccm, benzyna, chabrowy metalic, klimatyzacja, wspomaganie kier., ABS, el. regul. lusterek, el. regul. reflektorów, sprzęgło automatyczne, ASR, centralny zamek + pilot, 4 poduszki pow., el. owiane szyby, aluminiowe felgi, skórzana kierownica, alarm, inst. radiowa, opony Pirelli, - 48.900 zł.



MERCEDES 190, 1990 r., 90 tys. km, 2000 ccm, benzyna, czarny metalic, wspomaganie kier., ABS, alarm, centralny zamek, odcięcie zapłonu, radio, el. owiane szyby, obrotomierz, hak, opony Fulda 185 x 65 x 14, - 13.500 zł.



MERCEDES 260 124 E, 1988 r., 106 tys. km, 2600 ccm, benzyna, srebrny metalic, automat, wspomaganie kier., centralny zamek, radioodtwarzacz, obrotomierz, el. regul. lusterek, reg. wys. pasów, klimatyzacja, reg. fotel kierowcy, spoiler, podkładki, kłopotki, tapicerka z materiału, reg. reflektorów, zegar, oznakowany, - 15.500 zł.



MERCEDES 360 C AMG C36V, 1994 r., 168 tys. km, 3600 ccm, benzyna, srebrny metalic, automat, klimatyzacja, skórzana tapicerka, 2 poduszki powietrzne, wspomaganie kier., ABS, alarm, blokada skrzyni biegów, centralny zamek, el. regul. lusterek, el. owiane szyby, radioodtwarzacz, aluminiowe felgi, podgrz. fotela, el. żaluzja, wskaźnik, - 55.900 zł.



MERCEDES 560 SEL, 1986 r., 138 tys. km, 5500 ccm, benzyna, srebrny metalic, automat, klimatyzacja, wspomaganie kier., ABS, obrotomierz, el. regul. fotela, el. owiane szyby, skórzana tapicerka (niebieska), aluminiowe felgi, el. regul. lusterek, opony Bridgestone 215 x 65 x 15, - 22.900 zł.



MITSUBISHI ECLIPSE, 1991 r., 120 tys. km, 2000 ccm, benzyna, srebrny metalic, klimatyzacja, wspomaganie kier., centralny zamek, el. regul. lusterek, radioodtwarzacz, obrotomierz, dach owiane, welurowa tapicerka, spoiler, dzielone tylne oparcie, kulbrowe fotela, opony Pirelli 205 x R16, - 10.800 zł.



NISSAN MICRA, 1996 r., 60 tys. km, 1000 ccm, biały, alarm, centralny zamek, radio, zegar, korektor świateł, oznakowany, dzielone tylne oparcie, opony Kristal 155 x 13, - 14.500 zł.



OLDSMOBILE SILHOUETTE, 1992 r., 112 tys. km, 3100 ccm, benzyna + gaz, biały, automat, klimatyzacja, wspomaganie kier., alarm, centralny zamek, el. owiane szyby, skórzana tapicerka, inst. gazowa, burda cylindryczna (65 l), aluminiowe felgi, radio, 7 osób, 7 foteli, - 28.490 zł.



OPEL ASTRA, 1993 r., 138 tys. km, 1600 ccm, benzyna, granatowy metalic, wspomaganie kier., dzielone tylne siedzenia, inst. radiowa, zegar, pokrowce, kłopotki, listwy boczne, opony Kleber 155 x 13, - 12.900 zł.



OPEL CALIBRA, 1993 r., 173 tys. km, 2000 ccm, 16V, srebrny metalic, wspomaganie kier., ABS, alarm, osłona tylna siedzenia, inst. radiowa, zegar, reflektory, dzielone tylne siedzenia, komputer, el. owiane dach, el. owiane szyby, radio, skórzana kierownica, aluminiowe felgi, opony Barum 185 x 15, - 15.900 zł.



OPEL OMEGA A, 1987 r., 214 tys. km, 2300 ccm, diesel, granatowy metalic, alarm, dzielone tylne siedzenia, radio, aluminiowe felgi, zegar, halogeny, dodatkowe światła „stop”, reg. fotel kierowcy, reg. wys. pasów, opony Dębica 205 x R15, - 8.990 zł.



OPEL OMEGA KOMBI MVE, 1989 r., 82 tys. km, 3000 ccm, benzyna, srebrny metalic, klimatyzacja, 4 poduszki pow., wspomaganie kier., ABS, centralny zamek, aluminiowe felgi, el. regul. lusterek, el. regul. i podgrz. fotela przednich, komputer, relingi dachowe, wielofunkcyjna kierownica, halogeny, welurowa tapicerka (czarna), - 59.900 zł.



OPEL VECTRA KOMBI, 2001 r., 13 tys. km, 2000 ccm, TDI, kolor grafityowy metalic, klimatyzacja, wspomaganie kier., ABS, immobilizer, centralny zamek, el. regul. lusterek, el. owiane szyby, el. regul. reflektorów, skórzana kierownica, radioodtwarzacz, relingi dachowe, halogeny, klamki, dzielone oparcie tylne, - 57.900 zł.



PEUGEOT 205 XR, 1991 r., 133 tys. km, 1000 ccm, benzyna, biały, aluminiowe felgi, inst. radiowa, sportowa kierownica, kulbrowe fotela, pokrowce, spoiler, opony Kleber 175 x R13, - 5.900 zł.



POLONEZ CARO, 1995 r., 97 tys. km, 1400 ccm, Rover, bordowy metalic, blokada skrzyni biegów, zegar, obrotomierz, halogeny, inst. radiowa, pokrowce, hak, opony Kleber 185 x R13, - 5.790 zł.



POLONEZ CARO PLUS GSI, 1998 r., 86 tys. km, 1600 ccm, benzyna, stalowo-niebieski metal, wspomaganie kier., alarm, centralny zamek + pilot, aluminiowe felgi, welurowa tapicerka, obrotomierz, konserwacja nadkola, inst. radiowa, bez wypadku, oznakowany, i właściciel, stan b. dobry, opony Dębica 185 x 13, - 12.990 zł.



RENAULT CLIO, 1992 r., 89 tys. km, 1200 ccm, benzyna, czerwony metalic, radioodtwarzacz, zegar, pokrowce, klamki, dzielone tylne oparcie, - 8.990 zł.



RENAULT SAFRANE, 1997 r., 72 tys. km, 2000 ccm, benzyna, kolor grafityowy metalic, 2 poduszki powietrzne, wspomaganie kier., ABS, el. regul. lusterek, el. owiane szyby, el. regul. reflektorów, dzielone tylne siedzenia, klimatyzacja, centralny zamek + pilot, reg. fotel kierowcy, inst. radiowa, welurowa tapicerka (popielista), - 34.200 zł.



SKODA FELICIA LXI, 1996 r., 125 tys. km, 1300 ccm, benzyna, granatowy, radio, zegar, korektor świateł, zegarki, listwy boczne, reg. wys. pasów, dzielone tylne oparcie, nowe opony, opony Continental 155 x R13, - 14.900 zł.



VW GOLF II SYNCRO, 1987/88 r., 115 tys. km, 1800 ccm, benzyna, granatowy metalic, 4x4, obrotomierz, zegar, kierownica, inst. radiowa, klamki, dzielone oparcie, aluminiowe felgi, boks na kasety, owiane dach, tapicerka z materiału, reg. wys. pasów bezp., opony Goodyear 195 x R15, - 8.990 zł.



VW PASSAT KOMBI, 1997 r., 109 tys. km, 1600 ccm, benzyna, granatowy, wspomaganie kier., ABS, alarm, centralny zamek, 4 poduszki powietrzne, Multi-Lock, radioodtwarzacz, obrotomierz, el. owiane szyby, el. regul. lusterek, el. regul. reflektorów, reg. kąt kierownicy, reg. fotel kierowcy, dzielone tylne oparcie, relingi, - 37.900 zł.



FORD TRANSIT, 1998 r., 78 tys. km, 2500 ccm, diesel, biały, wspomaganie kierownicy, ABS, poduszka bezp., track control, zegar, kabina 3-osobowa - 834 kg, blaszak, podwyższony x2, dł. 2,8 m, wys. 2,5 m, szerz. 1,7 m, w promocji RM, opony Stomil 185 x R14C, - 34.990 zł.



RENAULT KANGOO RN, 1999/00 r., 80 tys. km, 1400 ccm, benzyna, biały, poduszka pow., wspomaganie kierownicy, immobilizer, centralny zamek, alarm + pilot, wyjmowana fotela tylna, aluminiowe felgi, bez wypadku, stan idealny, 5 osób + 800 kg, przeziębiony, opony Michelin 185 x 15, - 29.900 zł.



VW TRANSPORTER T4, 1999 r., 27 tys. km, 2500 ccm, TDI, bordowy metalic, klimatyzacja, wspomaganie kierownicy, centralny zamek, el. regul. lusterek, el. owiane szyby, obrotomierz, hak, czystoowo przestawiony, oddzielona kabina, 5 miejsc - 785 kg, opony Continental 195 x 15, - 56.500 zł + VAT.



AUTOKARAWAN POLONEZ, 1997 r., 51 tys. km, 1600 ccm, benzyna + gaz, czarny, obrotomierz, odcięcie zapłonu, inst. gazowa, reg. kąt reflektorów, welurowa tapicerka, halogeny, nowy akumulator, opony Dębica 175 x R14C, - 25.300 zł.



GTL - POJAZDY UŻYTKOWE

NAJWIĘSZY IMPORTER UŻYWANYCH SAMOCHODÓW DOSTAWCZYCH I CIĘŻAROWYCH

Ponad 100 aut w ciągłym wyborze

- ✓ Zapewniamy finansowanie na miejscu bez pośredników przez 24 godz.
 - ✓ Stosujemy uproszczone procedury formalno-prawne
 - ✓ Umożliwiamy wymianę sprzętu w czasie trwania umowy leasingowej, a także po jej zakończeniu
 - ✓ Przyjmujemy Państwa samochód w rozliczeniu
 - ✓ Szukajcie naszych bezpłatnych katalogów ofert na Najlepszych stacjach benzynowych w Polsce
- Szanowni Państwo. Poniższe propozycje to tylko niektóre z oferowanych przez nas pojazdów. W celu sprecyzowania Państwa zapotrzebowania prosimy o kontakt telefoniczny.

JEDYNY TAKI PLAC W POLSCE

GTL 965



www.gtl.pl

(058) 349-46-46

80-298 Gdańsk, ul. Słowackiego róg Budowlanych



MERCEDESY SPRINTERY 211 CDI, 2000 r. podwyższony, przedłużony, ABS, SRS, ład. 1 t. P6140319



MERCEDESY SPRINTERY 212 D, 1998 r. podwyższony, przedłużony, ABS, ABD, ład. 1 t. P6130309



MERCEDESY SPRINTERY 312 D MAXI, 1998 r. silnik 110 KM, ABS, ABD, ład. 1.5 t, ścianka działowa. P6140327



MERCEDESY 815 VARIO, 1998/99 r. furgon, 4.05/1.90/1.92, Euro II, 150 KM, ład. 2.5 t. P6140325



MERCEDESY SPRINTERY 211 CDI, 2000 r. silnik 110 KM, ścianka działowa, ABS, ASR, SRS, ład. 1 t. P6140326



MERCEDES VITO 108 CDI ORAZ 110 D rocznik 98, 99, 2000 r., silniki 85 KM i 110 KM, ABS, ABD, SRS, osobowo - towarowe. P6140328



MERCEDESY SPRINTERY MAXI 310 D, 1998 r. silnik 110 KM, ABS, ABD, ład. 1.5 t, ścianka działowa. P6130306



MERCEDESY 814, 1996 r. kontener + winda 6.20/2.45/2.30, Euro II, 140 KM, ABS, ład. 3 t. P6140322



MERCEDESY ATEGO 815, 1998/99 r. plandeka + winda, 6.20/2.45/2.30, ład. 3 t, Euro II, Pakiet L, 150 KM, ABS, ASR. P6070267



MERCEDESY 814, 1996/97 r. plandeka + winda, 6.20/2.45/2.30, Euro II, 140 KM, ABS, kabina dzienna, ład. 3.2 t. P5170210



MERCEDESY 1324, 1997 r. plandeka + winda 6.20/2.45/2.30, Euro II ecopower, 240 KM, ABS, kabina dzienna, ład. 5 t. P6070261



MERCEDESY 2531, 1995 r. Euro II, Pakiet L, 310 KM, 3 osie, os. podwieszana, zawieszenie pneumatyczne, ABS, ASR, webasto, kabina sypialna, hak holowniczy, ład. 14 t, zabudowa kontenerowa, otwierana także z boku (do napojów), możliwość zakupu z bliźniaczą przyczepą. P6120301



MERCEDESY ATEGO 815, 1998/99 r. kontener + winda, 6.20/2.45/2.30, ład. 3 t, Euro II, Pakiet L, 150 KM, ABS, ASR, kabina dzienna typu komfort. P6140351



MERCEDES 817 ATEGO, 1998/99 r. kontener + winda, 6.20/2.45/2.35, ład. 2.7 t, Euro II, Pakiet L, 170 KM, ABS, ASR. P6140350



MERCEDES ATEGO 817, 1999 r. kontener 6.20/2.45/2.35, ład. 3 t, Euro II, Pakiet L, 170 KM, ABS, ASR, kabina dzienna typu komfort. P6070266



MERCEDESY 1117, 1995 r. Euro II, 170 KM, kabina dzienna, plandeka + winda, wym. 6.20/2.45/2.30, ład. 5.2 t. P6140323



MANY 8163, 1999 r. kontener + winda 6.20/2.45/2.38, Euro II, 160 KM, ABS, kabina dzienna, ład. 3 t. P6140318



MAN 19.272, 1993 r. chłodnia, Euro II, Pakiet L, 270 KM, 2 osie, zawieszenia pneumatyczne, ABS, kabina komfortowa, hak holowniczy, ład. 6 t, agregat do -15 stopni C. P6070292



MANY 19.403, 1996 r. ciągniki siodłowe, Euro II, Pakiet L, 400 KM, 2 osie, zawieszenie pneumatyczne, ABS, ASR, webasto, kabina sypialna maks. wyposażona. P6140329



MERCEDESY 1835 ACTROS GLOBETROTTER, 1998 r. Loudek, Euro II, Pakiet L, 350 KM, 2 osie, zawieszenie pneumatyczne, ABS, ASR, webasto, tempomat, kabina sypialna maks. wyposażona, półautomatyczna skrzynia biegów, ład. 6 t, nowa zabudowa kontenerowa. P6070275



MERCEDESY 1840 Actros Globetrotter, ciągniki siodłowe, roczniki 97 i 98, Euro II, Pakiet L, 400 KM, 2 osie, zawieszenie pneumatyczne, ABS, ASR, webasto, tempomat, kabina sypialna maks. wyposażona, półautomatyczna skrzynia biegów. P6140330



MERCEDESY 1840 Actros Globetrotter, ciągniki siodłowe, roczniki 97 i 98, Euro II, Pakiet L, 400 KM, 2 osie, zawieszenie pneumatyczne, ABS, ASR, webasto, tempomat, kabina sypialna maks. wyposażona, półautomatyczna skrzynia biegów. P6140331



MERCEDESY 2540 ACTROS, 1997/98 r. Globetrotter, Euro II, Pakiet L, 400 KM, 3 osie, os. podwieszana, zawieszenie pneumatyczne, ABS, ASR, webasto, tempomat, kabina sypialna maks. wyposażona, półautomatyczna skrzynia biegów, hak holowniczy, ład. 14 t, do wyboru kontener, plandeka, chłodnia 7.20/2.45/2.45. P6070295



MERCEDESY 2500 ACTROS, 1997/98 r. Globetrotter, Euro II, pakiet L, 400 KM, 3 osie, os. podwieszana, zawieszenie pneumatyczne, ABS, ASR, webasto, tempomat, kabina sypialna maks. wyposażona, półautomatyczna skrzynia biegów, hak, ład. 14 t, do wyboru kontener, plandeka, chłodnia 7.20/2.45/2.45. P6070284



MERCEDES 2531, 1995 r. Euro II, Pakiet L, 310 KM, 3 osie, os. podwieszana, zawieszenie pneumatyczne, ABS, ASR, webasto, kabina sypialna, hak holowniczy, ład. 14 t, zabudowa kontenerowa, otwierana także z boku (do napojów) możliwość zakupu z bliźniaczą przyczepą. P6130304



NACZEPY PLANDEKI SCHMITZ roczniki 95, 96, 97, rozsuwane boki i dach, 13.60 m, 24 t ładowności, 3 osie. P6070279



NACZEPY CHŁODNIE KOEGEL, 1995 r. agregat Carrier Maxima, 13.60 m, 3 osie, 24 t ładowności. P6070281



NACZEPY FIRANKI 13.60 m/2.46, roczniki 94, 95, 96, 97, 3 osie, 24 t ładowności, drzwi tylnie. P6070282